

SwissDRG 3.0

version de tarification

(2014/2014)

Swiss

Diagnosis

Related

Groups

Version 3.0

Manuel de définition
Volume 3
(DRG J01Z – P67D)

© 2013 by SwissDRG SA, Berne, Suisse

Tous droits réservés. Les manuels de définition sont protégés par les droits d'auteur. Toute utilisation en dehors des conditions d'utilisation de SwissDRG SA sans autorisation écrite préalable est interdite.

SwissDRG version 3.0, version de tarification (2014/2014)
Manuel de définition

table des matières

1 Volume 1 (DRG A01A-F98Z)

index des figures et des tableaux	vii
Documents d'accompagnement de SwissDRG Manuel de définition 3.0 version tarification (2014/2014)	ix
Remarque préliminaire	x
Liste des abréviations	xi
Introduction	1
1 Objectifs	1
2 Contexte	1
3 Classification SwissDRG 3.0, version de tarification (2014/2014)	3
3.1 Notation des DRG	4
3.2 Détermination des niveaux de sévérité	5
4 Regroupement d'épisodes de traitement par DRG	6
4.1 Variables nécessaires au regroupement	6
4.2 Examen des caractéristiques démographiques et cliniques	6
4.3 Classement dans un MDC	6
4.4 Traitement pré-MDC	7
4.5 Partitionnement des MDC	7
4.6 Classement dans les DRG de base	8
4.7 Détermination des CCL et PCCL	8
4.8 Classement dans un DRG	8
4.9 Diverses fonctions affectant le regroupement des cas	10
4.10 DRG d'erreur et autres DRG	10
5 Indications sur l'utilisation de ce manuel de définition	11
5.1 Utilisation du manuel	11
5.2 Symboles et conventions	15
6 Particularités de la version 3.0 de SwissDRG, version de tarification (2014/2014)	17
6.1 Validité des classifications de diagnostics et d'intervention	17

1 Volume 1 (DRG A01A-F98Z) *suite*

6.2	Marquage de la latéralité	17
6.3	Interventions de type OR et NonOR	17
Prä-MDC	(DRGs A01A-B61Z)	45
MDC 01	Maladies et troubles du système nerveux (DRGs B01Z-B86Z)	147
MDC 02	Maladies et troubles de l'oeil (DRGs C01Z-C64Z)	367
MDC 03	Maladies et troubles de l'oreille, du nez, de la bouche et de la gorge (DRGs D01A-D67Z)	401
MDC 04	Maladies et troubles des organes respiratoires (DRGs E01A-E77E)	497
MDC 05	Maladies et troubles de l'appareil circulatoire (DRGs F01A-F98Z)	563

2 Volume 2 (DRGs G02A-I98Z)

MDC 06	Maladies et troubles des organes digestifs (DRGs G02A-G77Z)	1
MDC 07	Maladies et troubles du système hépatobiliaire et du pancréas (DRGs H01A-H64Z)	127
MDC 08	Maladies et troubles de l'appareil musculosquelettique et du tissu conjonctif (DRGs I02A-I98Z)	181

3 Volume 3 (DRGs J01Z-P67D)

MDC 09	Maladies et troubles de la peau, du tissu sous-cutané et de la glande mammaire (DRGs J01Z-J68Z)	1
MDC 10	Maladies endocriniennes, nutritionnelles et métaboliques (DRGs K01Z-K77Z)	161
MDC 11	Maladies et troubles des organes urinaires (DRGs L02A-L72Z)	211

3

Volume 3 (DRGs J01Z-P67D) *suite*

MDC 12	Maladies et troubles des organes génitaux masculins (DRGs M01A-M64Z)	287
MDC 13	Maladies et troubles des organes génitaux féminins (DRGs N01A-N62B)	321
MDC 14	Grossesse, naissance et suites de couches (DRGs O01A-O65C)	377
MDC 15	Nouveau-nés (DRGs P02A-P67D)	423
	Problème grave chez le nouveau-né	615
	Plusieurs problèmes graves chez le nouveau-né	649

4

Volume 4 (DRGs Q01Z-Z66Z)

MDC 16	Affections du sang, des organes hématopoïétiques et du système immunitaire (DRGs Q01Z-Q61E)	1
MDC 17	Néoformations hématologiques et solides (DRGs R01A-R65Z)	15
MDC 18A	VIH (DRGs S01Z-S65Z)	119
MDC 18B	Maladies infectieuses et parasitaires (DRGs T01A-T77Z)	139
MDC 19	Maladies et troubles psychiques (DRGs U01Z-U66B)	155
MDC 20	Usage d'alcool et de drogues et troubles psychiques induits par l'alcool et les drogues (DRGs V60A-V64Z)	169
MDC 21A	Traumatisme multiple (DRGs W01A-W61B)	179
MDC 21B	Blessures, empoisonnements et effets toxiques dus aux drogues et médicaments (DRGs X01A-X64Z)	261
MDC 22	Brûlures (DRGs Y01Z-Y63Z)	389
MDC 23	Facteurs influant sur l'état de santé et autre mise à contribution de la santé publique (DRGs Z01Z-Z66Z)	429
fonctions globales		443
	Procédure OR sans rapport	443

4 Volume 4 (DRGs Q01Z-Z66Z) *suite*

Poids à l'admission	473
Procédures opératoires particulières	479
Procédures opératoires complexes	559
Procédures de complications	581
Dialyse	593
Traumatisme multiple	599
Interventions sur plusieurs localisations	619
Traitement complexe de soins intensifs > 980 / 1104 points	663
Traitement complexe de réhabilitation précoce gériatrique	669
Réhabilitation précoce	675
Traitement complexe de soins intensifs > 392 / 552 points	681
Procédures opératoires complexes en plusieurs temps	687
Procédures opératoires particulières en quatre temps	713
Procédures de complication pré-MDC	793
Intervention multiviscérale pour maladies et troubles des organes digestifs	811

5 Volume 5 annexes

Annexe A Index codes diagnostics / MDC / DRG	1
Annexe B Index codes d'interventions / MDC / DRG	152
Tableaux des interventions globales	558
Aperçu des fonctions	559
Intervention sur plusieurs localisations	562
Annexe C CC, exclusions de CC, CCL et calcul de PCCL	563
Annexe D Plausibilité	616
Glossaire	686
Index des sources	688

MDC 09

Maladies et troubles de la
peau, du tissu sous-cutané et
de la glande mammaire

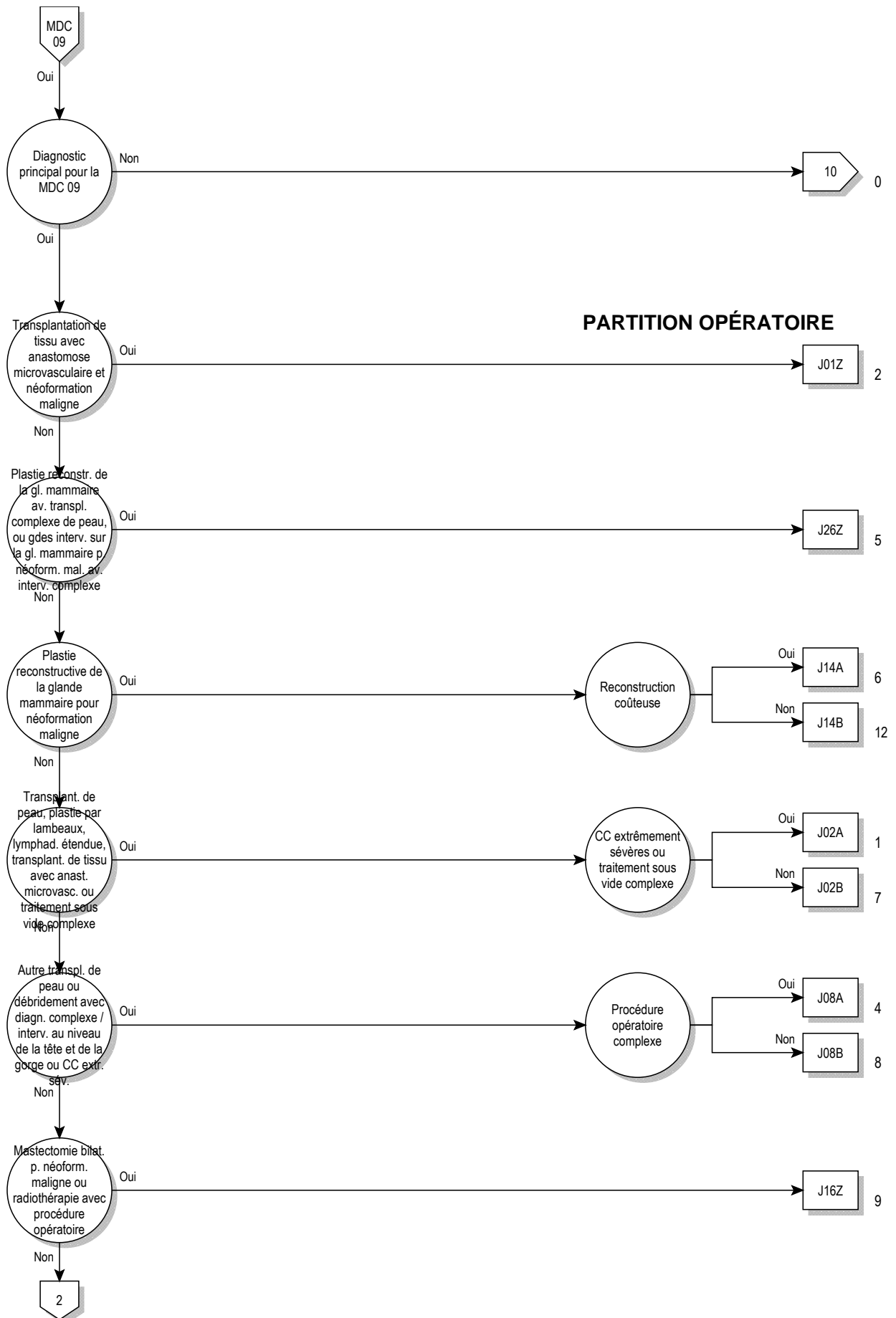

09

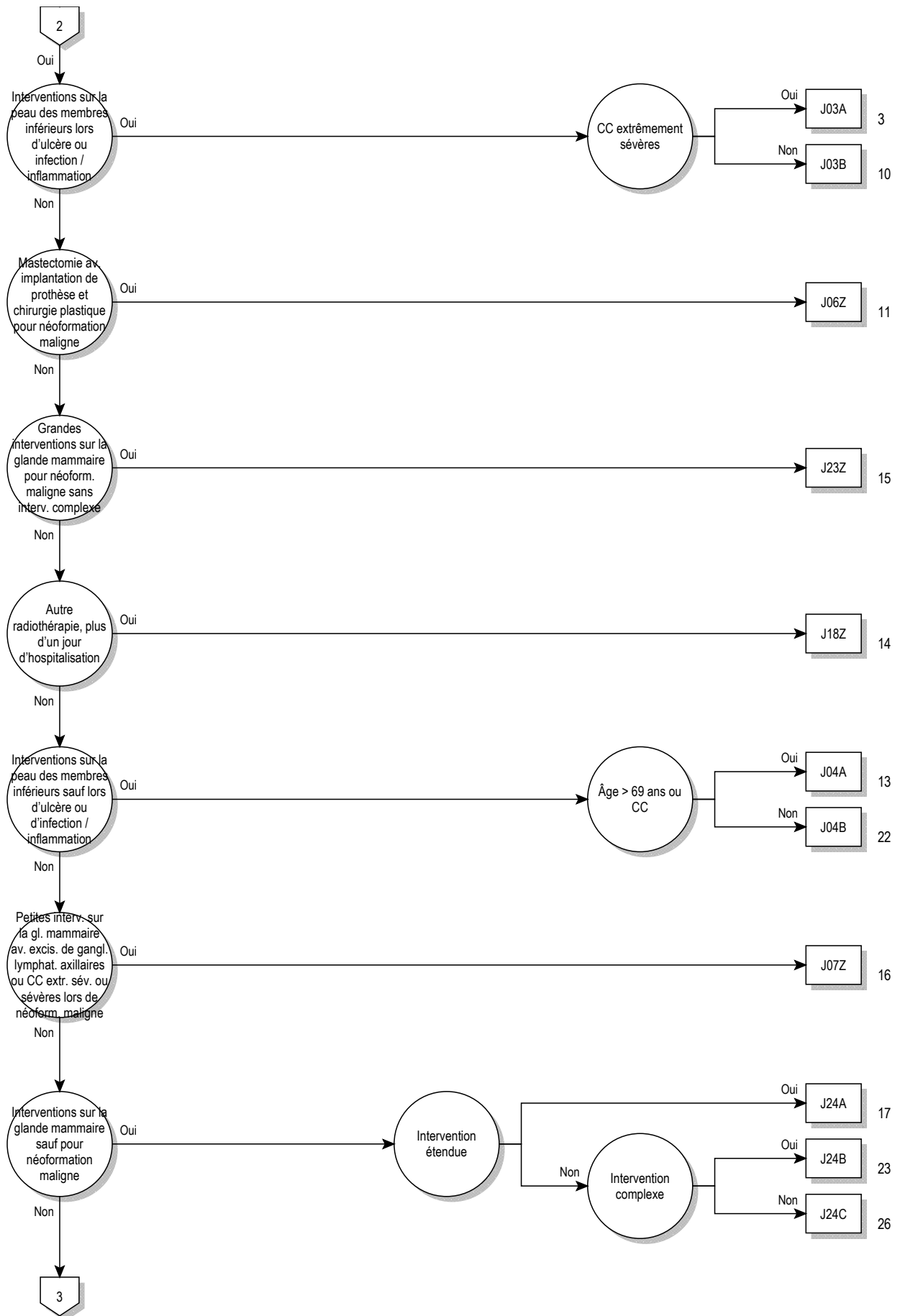

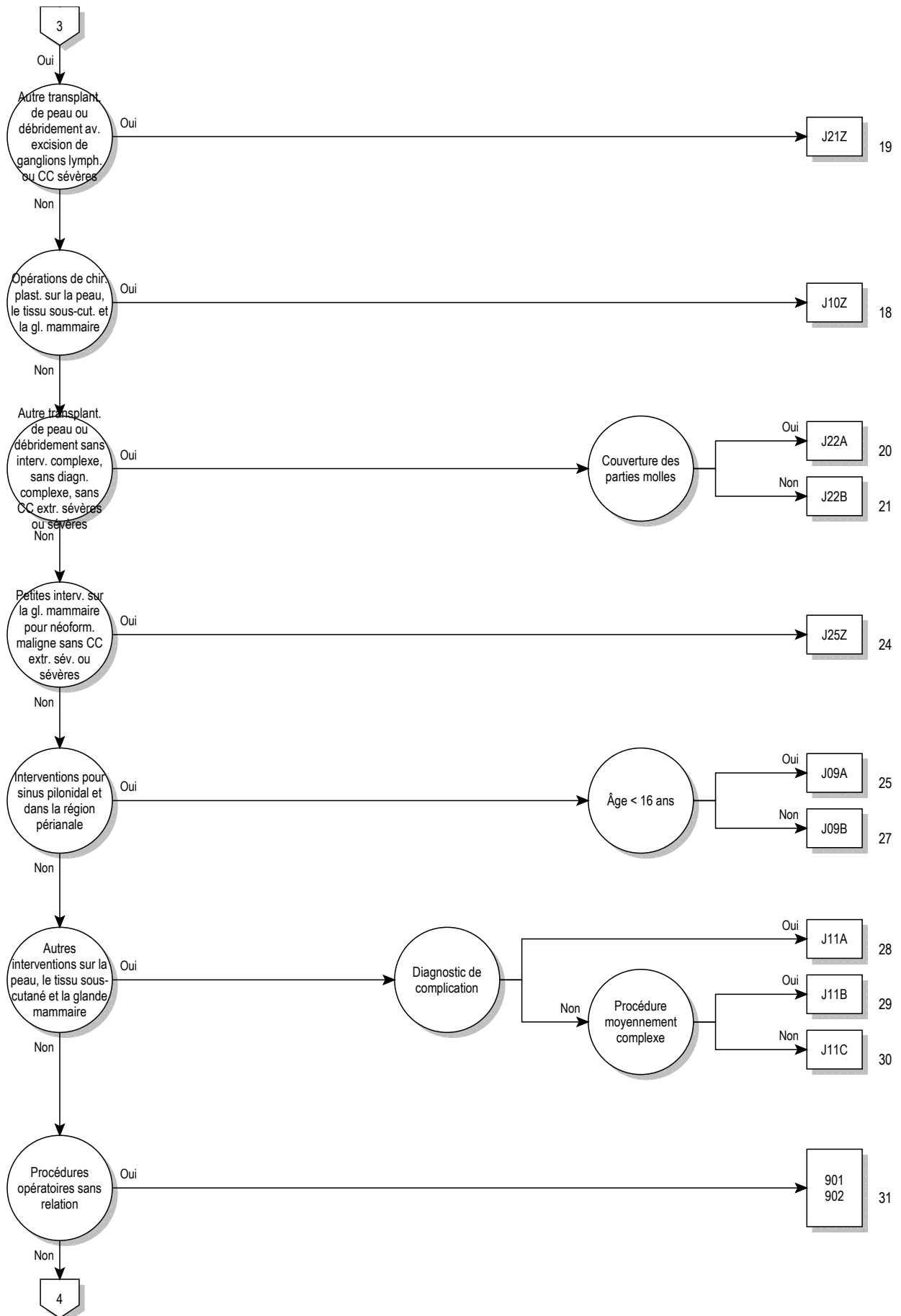

09

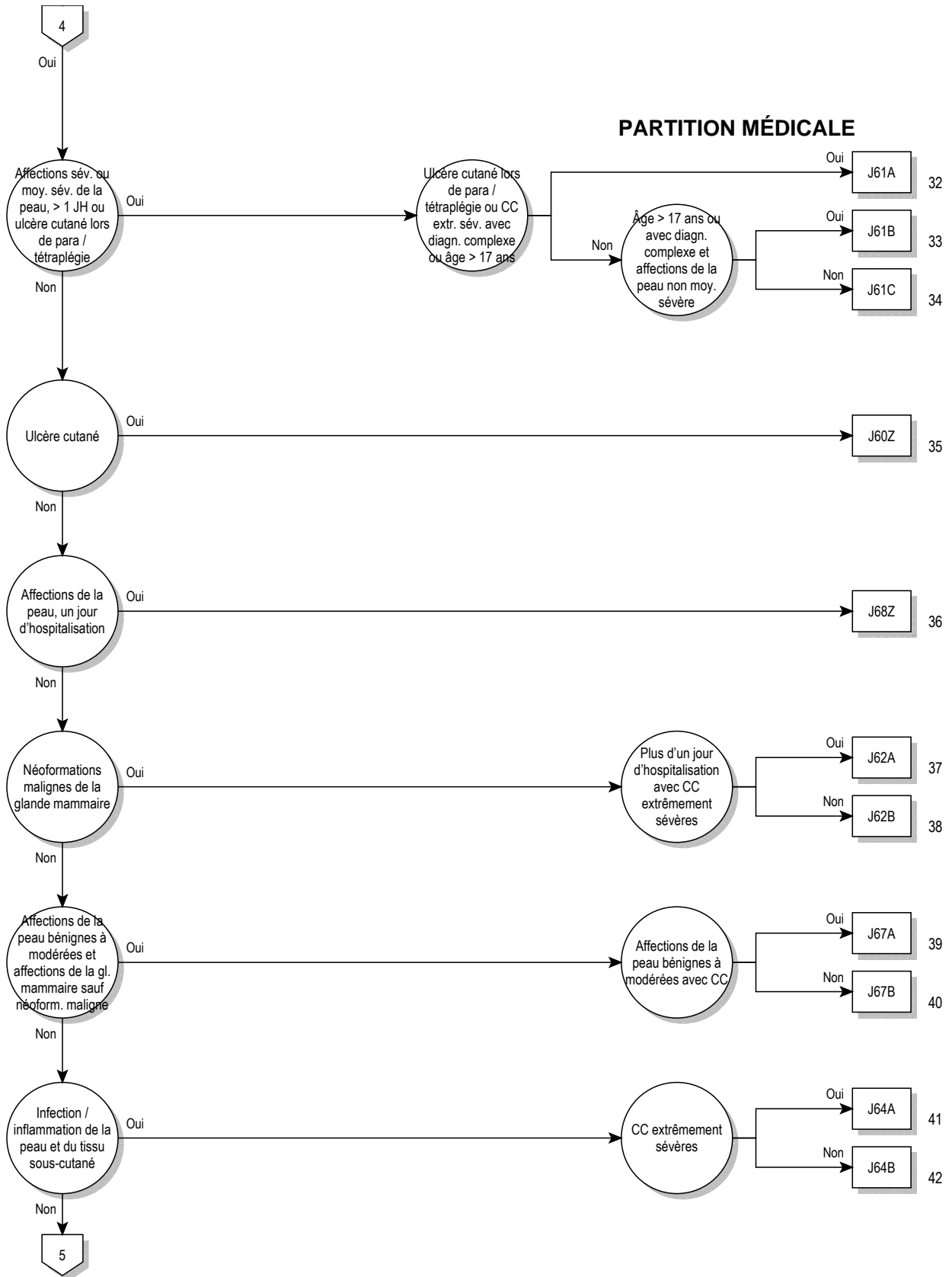

09

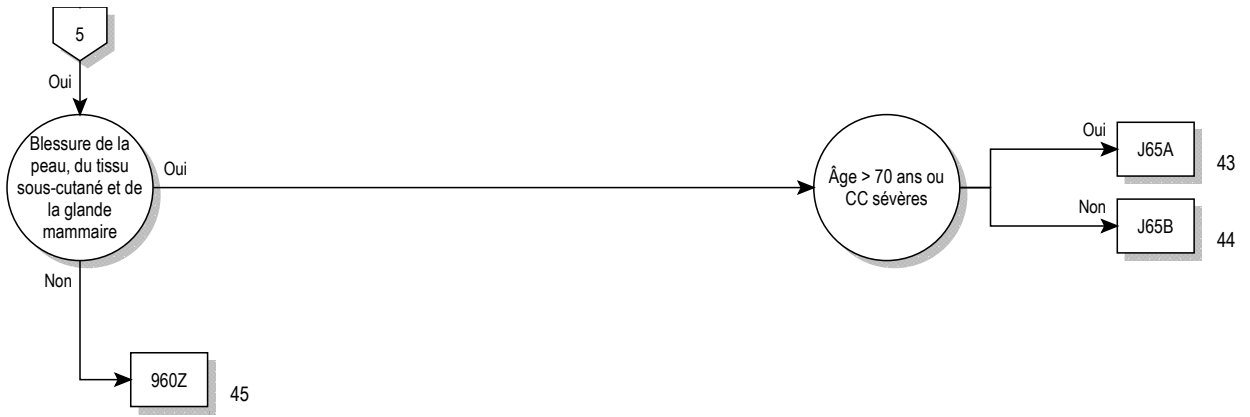

logique décisionnelle MDC 09

Diagnostic principal dans le tableau MDC09-0

diagnostic principal pour MDC 09 (MDC09-0)

A06.7	Amibiase cutanée	C43.4	Mélanome malin du cuir chevelu et du cou
A18.4	Tuberculose de la peau et du tissu cellulaire sous-cutané	C43.5	Mélanome malin du tronc
A22.0	Charbon cutané	C43.6	Mélanome malin du membre supérieur, y compris l'épaule
A31.1	Infection cutanée à Mycobacterium	C43.7	Mélanome malin du membre inférieur, y compris la hanche
A36.3	Diptérie cutanée	C43.8	Lésion à localisations contiguës d'un mélanome malin de la peau
A42.2	Actinomycose cervico-faciale	C43.9	Mélanome malin de la peau, sans précision
A43.1	Nocardiose cutanée	C44.0	Tumeur maligne: Face cutanée de la lèvre
A46	Erysipèle	C44.2	Tumeur maligne: Peau de l'oreille et du conduit auditif externe
A51.3	Syphilis secondaire de la peau et des muqueuses	C44.3	Tumeur maligne: Peau de la face, parties autres et non précisées
A63.0	Condylomes ano-génitaux (vénériens)	C44.4	Tumeur maligne: Peau du cuir chevelu et du cou
A66.0	Lésions initiales du pian	C44.5	Tumeur maligne: Peau du tronc
A66.1	Papillomes multiples et pian plantaire humide (pian-crabe)	C44.6	Tumeur maligne: Peau du membre supérieur, y compris l'épaule
A66.2	Autres lésions cutanées précoces du pian	C44.7	Tumeur maligne: Peau du membre inférieur, y compris la hanche
A66.3	Hyperkératose pianique	C44.8	Tumeur maligne: Lésion à localisations contiguës de la peau
A66.4	Gommes et ulcères pianiques	C44.9	Tumeur maligne de la peau, sans précision
A67.0	Lésions initiales de la pinta	C46.0	Sarcome de Kaposi de la peau
A67.1	Lésions intermédiaires de la pinta	C46.1	Sarcome de Kaposi des tissus mous
A67.3	Lésions mixtes de la pinta	C46.7	Sarcome de Kaposi d'autres sièges
B00.0	Eczéma herpétique	C46.8	Sarcome de Kaposi d'organes multiples
B00.9	Infection due au virus de l'herpès, sans précision	C46.9	Sarcome de Kaposi, sans précision
B02.9	Zona sans complication	C50.0	Tumeur maligne: Mamelon et aréole
B07	Verrues d'origine virale	C50.1	Tumeur maligne: Partie centrale du sein
B08.1	Molluscum contagiosum	C50.2	Tumeur maligne: Quadrant supéro-interne du sein
B35.0	Teigne de la barbe et du cuir chevelu	C50.3	Tumeur maligne: Quadrant inféro-interne du sein
B35.1	Teigne de l'ongle	C50.4	Tumeur maligne: Quadrant supéro-externe du sein
B35.2	Teigne de la main	C50.5	Tumeur maligne: Quadrant inféro-externe du sein
B35.3	Teigne du pied	C50.6	Tumeur maligne: Prolongement axillaire du sein
B35.4	Teigne de la peau glabre	C50.8	Tumeur maligne: Lésion à localisations contiguës du sein
B35.5	Teigne imbriquée	C50.9	Tumeur maligne: Sein, sans précision
B35.6	Teigne du membre inférieur	C79.2	Tumeur maligne secondaire de la peau
B35.8	Autres dermatophytoses	C79.81	Tumeur maligne secondaire du sein
B35.9	Dermatophytose, sans précision	D03.0	Mélanome in situ de la lèvre
B36.0	Pityriasis versicolor	D03.2	Mélanome in situ de l'oreille et du conduit auditif externe
B36.1	Tinea nigra	D03.3	Mélanome in situ de parties de la face, autres et non précisées
B36.2	Piedra blanche	D03.4	Mélanome in situ du cuir chevelu et du cou
B36.3	Piedra noire	D03.5	Mélanome in situ du tronc
B36.8	Autres mycoses superficielles précisées	D03.6	Mélanome in situ du membre supérieur, y compris l'épaule
B36.9	Mycose superficielle, sans précision	D03.7	Mélanome in situ du membre inférieur, y compris la hanche
B37.2	Candidose de la peau et des ongles	D03.8	Mélanome in situ d'autres sièges
B38.3	Coccidioïdomycose cutanée	D03.9	Mélanome in situ, sans précision
B55.1	Leishmaniose cutanée	D04.0	Carcinoma in situ: Peau de la lèvre
B55.2	Leishmaniose cutané-muqueuse	D04.2	Carcinoma in situ: Peau de l'oreille et du conduit auditif externe
B65.3	Dermite cercarienne	D04.3	Carcinoma in situ: Peau des parties de la face, autres et non précisées
B85.0	Pédiculose due à Pediculus humanus capitis	D04.4	Carcinoma in situ: Peau du cuir chevelu et du cou
B85.1	Pédiculose due à Pediculus humanus corporis	D04.5	Carcinoma in situ: Peau du tronc
B85.2	Pédiculose, sans précision	D04.6	Carcinoma in situ: Peau du membre supérieur, y compris l'épaule
B85.3	Phtiriase	D04.7	Carcinoma in situ: Peau du membre inférieur, y compris la hanche
B85.4	Infestation mixte, pédiculose et phtiriase	D04.8	Carcinoma in situ: Peau d'autres sièges
B86	Gale	D04.9	Carcinoma in situ: Peau, sans précision
B87.0	Myiase cutanée	D05.0	Carcinome in situ lobulaire
B87.1	Myiase des plaies cutanées	D05.1	Carcinome in situ intracanalair
B87.2	Myiase oculaire	D05.7	Autres carcinomes in situ du sein
B87.3	Myiase rhinopharyngée	D05.9	Carcinome in situ du sein, sans précision
B87.4	Myiase auriculaire	D17.0	Tumeur lipomateuse bénigne de la peau et du tissu sous-cutané de la tête, de la face et du cou
B87.8	Myiase d'autres localisations	D17.1	Tumeur lipomateuse bénigne de la peau et du tissu sous-cutané du tronc
B87.9	Myiase, sans précision	D17.2	Tumeur lipomateuse bénigne de la peau et du tissu sous-cutané des membres
B88.0	Autres acariases		
B88.1	Tungose [infestation par puce-chique]		
B88.2	Autres infestations par arthropodes		
B88.3	Hirudiniase externe		
B88.9	Infestation, sans précision		
C43.0	Mélanome malin de la lèvre		
C43.2	Mélanome malin de l'oreille et du conduit auditif externe		
C43.3	Mélanome malin de la face, parties autres et non précisées		

D17.3	Tumeur lipomateuse bénigne de la peau et du tissu sous-cutané, de sièges autres et non précisés	L11.0	Kératose folliculaire acquise
D17.7	Tumeur lipomateuse bénigne d'autres sièges	L11.1	Dermatose acantholytique transitoire [Grover]
D17.9	Tumeur lipomateuse bénigne, sans précision	L11.8	Autres formes précisées d'acantholyse
D18.00	Hémangiome, tout siège: Localisation non précisée	L11.9	Acantholyse, sans précision
D18.01	Hémangiome, tout siège: Peau et hypoderme	L12.0	Pemphigoïde bulleux
D18.08	Hémangiome, tout siège: Autres localisations	L12.1	Pemphigoïde cicatriciel
D22.0	Nævus à mélanocytes de la lèvre	L12.2	Maladie chronique bulleuse de l'enfance
D22.2	Nævus à mélanocytes de l'oreille et du conduit auditif externe	L12.3	Epidermolyse bulleuse acquise
D22.3	Nævus à mélanocytes des parties de la face, autres et non précisées	L12.8	Autres pemphigoïdes
D22.4	Nævus à mélanocytes du cuir chevelu et du cou	L12.9	Pemphigoïde, sans précision
D22.5	Nævus à mélanocytes du tronc	L13.0	Dermite herpétiforme
D22.6	Nævus à mélanocytes du membre supérieur, y compris l'épaule	L13.1	Pustulose sous-cornée
D22.7	Nævus à mélanocytes du membre inférieur, y compris la hanche	L13.8	Autres dermatoses bulleuses précisées
D22.9	Nævus à mélanocytes, sans précision	L13.9	Dermatose bulleuse, sans précision
D23.0	Tumeur bénigne: Peau de la lèvre	L14	Dermatoses bulleuses au cours de maladies classées ailleurs
D23.2	Tumeur bénigne: Peau de l'oreille et du conduit auditif externe	L20.0	Prurigo de Besnier
D23.3	Tumeur bénigne: Peau des parties de la face, autres et non précisées	L20.8	Autres dermatites atopiques
D23.4	Tumeur bénigne: Peau du cuir chevelu et du cou	L20.9	Dermite atopique (endogène), sans précision
D23.5	Tumeur bénigne: Peau du tronc	L21.0	Séborrhée de la tête
D23.6	Tumeur bénigne: Peau du membre supérieur, y compris l'épaule	L21.1	Dermite séborrhéique infantile
D23.7	Tumeur bénigne: Peau du membre inférieur, y compris la hanche	L21.8	Autres dermatites séborrhéiques
D23.9	Tumeur bénigne: Peau, sans précision	L21.9	Dermite séborrhéique, sans précision
D24	Tumeur bénigne du sein	L22	Dermite fessière du nourrisson
D48.5	Tumeurs à évolution imprévisible ou inconnue: Peau	L23.0	Dermite allergique de contact due aux métaux
D48.6	Tumeurs à évolution imprévisible ou inconnue: Sein	L23.1	Dermite allergique de contact due aux adhésifs
H02.6	Xanthélasma de la paupière	L23.2	Dermite allergique de contact due aux cosmétiques
I78.1	Nævus, non néoplasique	L23.3	Dermite allergique de contact due à des médicaments en contact avec la peau
I89.0	Lymphœdème, non classé ailleurs	L23.4	Dermite allergique de contact due aux teintures
I89.1	Lymphangite	L23.5	Dermite allergique de contact due à d'autres produits chimiques
I97.2	Lymphœdème après mastectomie	L23.6	Dermite allergique de contact due à des aliments en contact avec la peau
L00.0	Syndrome staphylococcique de peau échaudée [Syndrome SSS]: Atteinte de moins de 30% de la surface corporelle	L23.7	Dermite allergique de contact due aux végétaux, sauf aliments
L00.1	Syndrome staphylococcique de peau échaudée [Syndrome SSS]: Atteinte de 30% de la surface corporelle et plus	L23.8	Dermite allergique de contact due à d'autres agents
L01.0	Impétigo [tout micro-organisme] [toute localisation]	L23.9	Dermite allergique de contact, cause non précisée
L01.1	Impétiginisation d'autres dermatoses	L24.0	Dermite irritante de contact due aux détergents
L02.0	Abcès cutané, furoncle et anthrax de la face	L24.1	Dermite irritante de contact due aux huiles et aux graisses
L02.1	Abcès cutané, furoncle et anthrax du cou	L24.2	Dermite irritante de contact due aux solvants
L02.2	Abcès cutané, furoncle et anthrax du tronc	L24.3	Dermite irritante de contact due aux cosmétiques
L02.3	Abcès cutané, furoncle et anthrax de la fesse	L24.4	Dermite irritante de contact due à des médicaments en contact avec la peau
L02.4	Abcès cutané, furoncle et anthrax d'un membre	L24.5	Dermite irritante de contact due à d'autres produits chimiques
L02.8	Abcès cutané, furoncle et anthrax d'autres localisations	L24.6	Dermite irritante de contact due à des aliments en contact avec la peau
L02.9	Abcès cutané, furoncle et anthrax, sans précision	L24.7	Dermite irritante de contact due aux végétaux, sauf aliments
L03.01	Phlegmon de doigts	L24.8	Dermite irritante de contact due à d'autres agents
L03.02	Phlegmon d'orteils	L24.9	Dermite irritante de contact, cause non précisée
L03.10	Phlegmon de membre(s) supérieure(s)	L25.0	Dermite de contact, sans précision, due aux cosmétiques
L03.11	Phlegmon de membre(s) inférieure(s)	L25.1	Dermite de contact, sans précision, due à des médicaments en contact avec la peau
L03.2	Phlegmon de la face	L25.2	Dermite de contact, sans précision, due aux teintures
L03.3	Phlegmon du tronc	L25.3	Dermite de contact, sans précision, due à d'autres produits chimiques
L03.8	Phlegmon d'autres localisations	L25.4	Dermite de contact, sans précision, due à des aliments en contact avec la peau
L03.9	Phlegmon, sans précision	L25.5	Dermite de contact, sans précision, due aux végétaux, sauf aliments
L05.0	Sinus pilonidal avec abcès	L25.8	Dermite de contact, sans précision, due à d'autres agents
L05.9	Sinus pilonidal sans abcès	L25.9	Dermite de contact, sans précision, de cause non précisée
L08.0	Pyodermite	L26	Dermite exfoliatrice
L08.1	Erythrasma	L27.0	Eruption généralisée due à des médicaments
L08.8	Autres infections localisées précisées de la peau et du tissu cellulaire sous-cutané	L27.1	Eruption localisée due à des médicaments
L08.9	Infection localisée de la peau et du tissu cellulaire sous-cutané, sans précision	L27.2	Dermite due à l'ingestion d'aliments
L10.0	Pemphigus vulgaire	L27.8	Dermite due à d'autres substances prises par voie interne
L10.1	Pemphigus végétant	L27.9	Dermite due à une substance non précisée prise par voie interne
L10.2	Pemphigus foliacé	L28.0	Lichen simplex chronique
L10.3	Pemphigus brésilien [fogo selvagem]	L28.1	Prurigo nodulaire de Hyde
L10.4	Pemphigus érythémateux	L28.2	Autres formes de prurigo
L10.5	Pemphigus médicamenteux	L29.0	Prurit anal
L10.8	Autres formes de pemphigus	L29.8	Autres prurits
L10.9	Pemphigus, sans précision		

L29.9	Prurit, sans précision	L55.8	Autres coups de soleil
L30.0	Dermite nummulaire	L55.9	Coup de soleil, sans précision
L30.1	Dyshidrose [pompholyx]	L56.0	Réaction phototoxique à un médicament
L30.2	Autosensibilisation cutanée	L56.1	Réaction photoallergique à un médicament
L30.3	Dermite infectée	L56.2	Dermite de photocontact [dermite de breloque]
L30.4	Intertrigo érythémateux	L56.3	Urticaire solaire
L30.5	Pityriasis alba	L56.4	Lucite polymorphe
L30.8	Autres dermatites précisées	L56.8	Autres modifications aiguës précisées de la peau dues aux rayons ultraviolets
L30.9	Dermite, sans précision	L56.9	Modification aiguë de la peau due aux rayons ultraviolets, sans précision
L40.0	Psoriasis vulgaris	L57.0	Kératose actinique
L40.1	Psoriasis pustuleuse généralisé	L57.1	Actinoréticulose
L40.2	Acrodermatite continue de Hallopeau	L57.2	Cutis rhomboidalis
L40.3	Pustulose palmaire et plantaire	L57.3	Poikilodermie de Civatte
L40.4	Psoriasis en goutte	L57.4	Cutis laxa senilis
L40.8	Autres psoriasis	L57.5	Granulome actinique
L40.9	Psoriasis, sans précision	L57.8	Autres modifications de la peau dues à une exposition chronique aux rayonnements non ionisants
L41.0	Pityriasis lichénoïde et varioliforme aigu	L57.9	Modification de la peau due à une exposition chronique aux rayonnements non ionisants, sans précision
L41.1	Pityriasis lichénoïde chronique	L58.0	Radiodermite aiguë
L41.2	Papulose lymphomatoïde	L58.1	Radiodermite chronique
L41.3	Parapsoriasis à petites plaques	L58.9	Radiodermite, sans précision
L41.4	Parapsoriasis à grandes plaques	L59.0	Erythème dû au feu [dermite due au feu]
L41.5	Parapsoriasis rétifforme	L59.8	Autres affections précisées de la peau et du tissu cellulaire sous-cutané liées à une irradiation
L41.8	Autres parapsoriasis	L59.9	Affection de la peau et du tissu cellulaire sous-cutané liée à une irradiation, sans précision
L41.9	Parapsoriasis, sans précision	L60.0	Ongle incarné
L42	Pityriasis rosé de Gibert	L60.1	Onycholyse
L43.0	Lichen plan hypertrophique	L60.2	Onychogryphose
L43.1	Lichen plan bulleux	L60.3	Dystrophie des ongles
L43.2	Réaction lichénoïde médicamenteuse	L60.4	Lignes de Beau
L43.3	Lichen plan subaigu (actif)	L60.5	Syndrome des ongles jaunes
L43.8	Autres lichens plans	L60.8	Autres maladies des ongles
L43.9	Lichen plan, sans précision	L60.9	Maladie des ongles, sans précision
L44.0	Pityriasis rubra pilaire	L62.0	Pachydermopériostose avec ongle hippocratique [M89.4]
L44.1	Lichen nitidus	L62.8	Maladies des ongles au cours d'autres maladies classées ailleurs
L44.2	Lichen strié	L63.0	Alopécie totale
L44.3	Lichen ruber moniliforme	L63.1	Pelade diffuse
L44.4	Acrodermatite érythématopapuleuse infantile [Giannotti-Crosti]	L63.2	Ophiase
L44.8	Autres lésions papulo-squameuses précisées	L63.8	Autres formes de pelade
L44.9	Lésion papulo-squameuse, sans précision	L63.9	Pelade, sans précision
L45	Lésions papulo-squameuses au cours de maladies classées ailleurs	L64.0	Alopécie androgénique médicamenteuse
L50.0	Urticaire allergique	L64.8	Autres formes d'alopécie androgénique
L50.1	Urticaire idiopathique	L64.9	Alopécie androgénique, sans précision
L50.2	Urticaire provoquée par le froid et la chaleur	L65.0	Télogène
L50.3	Dermographisme	L65.1	Anagène
L50.4	Urticaire provoquée par vibration	L65.2	Alopécie mucineuse de Pinkus
L50.5	Urticaire cholinergique	L65.8	Autres formes non cicatricielles précisées de raréfaction du système pileux
L50.6	Urticaire de contact	L65.9	Raréfaction du système pileux non cicatricielle, sans précision
L50.8	Autres formes d'urticaire	L66.0	Pseudo-pelade
L50.9	Urticaire, sans précision	L66.1	Lichen plano-pilaire
L51.0	Erythème polymorphe non bulleux	L66.2	Folliculite décalvante
L51.1	Erythème polymorphe bulleux	L66.3	Périorfolliculite capitis abscedens
L51.20	Epidermolyse nécrosante suraiguë [Lyell]: Atteinte de moins de 30% de la surface corporelle SAI	L66.4	Atrophoderma vermiciforme
L51.21	Epidermolyse nécrosante suraiguë [Lyell]: Atteinte de 30% et plus de la surface corporelle	L66.8	Autres formes d'alopécie cicatricielle
L51.8	Autres formes d'érythème polymorphe	L66.9	Alopécie cicatricielle, sans précision
L51.9	Erythème polymorphe, sans précision	L67.0	Trichorrhexie noueuse
L52	Erythème noueux	L67.1	Anomalies de la couleur des cheveux
L53.0	Erythème toxique	L67.8	Autres anomalies de la pigmentation et de la gaine capillaires
L53.1	Erythème annulaire centrifuge	L67.9	Anomalie de la pigmentation et de la gaine capillaires, sans précision
L53.2	Erythème marginé discoïde de Besnier	L68.0	Hirsutisme
L53.3	Autres formes d'érythème figuré chronique	L68.1	Hypertrichose lanugineuse acquise
L53.8	Autres formes précisées d'érythème	L68.2	Hypertrichose localisée
L53.9	Erythème, sans précision	L68.3	Polytrichie
L54.0	Erythème marginé discoïde de Besnier au cours d'un rhumatisme articulaire aigu {100}	L68.8	Autres formes d'hypertrichose
L54.8	Erythème au cours d'autres maladies classées ailleurs		
L55.0	Coup de soleil du premier degré		
L55.1	Coup de soleil du deuxième degré		
L55.2	Coup de soleil du troisième degré		

L68.9	Hypertrichose, sans précision	L89.05	Ulcère de décubitus de 1er degré: Ischion
L70.0	Acné vulgaire	L89.06	Ulcère de décubitus de 1er degré: Trochanter
L70.1	Acné conglobata	L89.07	Ulcère de décubitus de 1er degré: Talon
L70.2	Acné varioliforme	L89.08	Ulcère de décubitus de 1er degré: Autre localisation de l'extrémité inférieure
L70.3	Acné tropicale	L89.09	Ulcère de décubitus de 1er degré: Autre localisation et localisation non précisée
L70.4	Acné infantile	L89.10	Ulcère de décubitus de 2e degré: Tête
L70.5	Acné excoriée des jeunes filles	L89.11	Ulcère de décubitus de 2e degré: Extrémité supérieure
L70.8	Autres formes d'acné	L89.12	Ulcère de décubitus de 2e degré: Apophyse épineuse
L70.9	Acné, sans précision	L89.13	Ulcère de décubitus de 2e degré: Crête iliaque
L71.0	Dermite périorale	L89.14	Ulcère de décubitus de 2e degré: Sacrum
L71.1	Rhinophyma	L89.15	Ulcère de décubitus de 2e degré: Ischion
L71.8	Autres formes d'acné rosacée	L89.16	Ulcère de décubitus de 2e degré: Trochanter
L71.9	Acné rosacée, sans précision	L89.17	Ulcère de décubitus de 2e degré: Talon
L72.0	Kyste épidermique	L89.18	Ulcère de décubitus de 2e degré: Autre localisation de l'extrémité inférieure
L72.1	Kyste sébacé	L89.19	Ulcère de décubitus de 2e degré: Autre localisation et localisation non précisée
L72.2	Stéatocystose multiple	L89.20	Ulcère de décubitus de 3e degré: Tête
L72.8	Autres formes de kyste folliculaire de la peau et du tissu cellulaire sous-cutané	L89.21	Ulcère de décubitus de 3e degré: Extrémité supérieure
L72.9	Kyste folliculaire de la peau et du tissu cellulaire sous-cutané, sans précision	L89.22	Ulcère de décubitus de 3e degré: Apophyse épineuse
L73.0	Acné chéloïde	L89.23	Ulcère de décubitus de 3e degré: Crête iliaque
L73.1	Pseudofolliculite de la barbe	L89.24	Ulcère de décubitus de 3e degré: Sacrum
L73.2	Hidrosadénite suppurée	L89.25	Ulcère de décubitus de 3e degré: Ischion
L73.8	Autres formes précisées d'affections folliculaires	L89.26	Ulcère de décubitus de 3e degré: Trochanter
L73.9	Affection folliculaire, sans précision	L89.27	Ulcère de décubitus de 3e degré: Talon
L74.0	Miliaire rouge	L89.28	Ulcère de décubitus de 3e degré: Autre localisation de l'extrémité inférieure
L74.1	Miliaire cristalline	L89.29	Ulcère de décubitus de 3e degré: Autre localisation et localisation non précisée
L74.2	Miliaire profonde	L89.30	Ulcère de décubitus de 4e degré: Tête
L74.3	Miliaire, sans précision	L89.31	Ulcère de décubitus de 4e degré: Extrémité supérieure
L74.4	Anhidrose	L89.32	Ulcère de décubitus de 4e degré: Apophyse épineuse
L74.8	Autres affections des glandes sudoripares exocrines	L89.33	Ulcère de décubitus de 4e degré: Crête iliaque
L74.9	Affection des glandes sudoripares exocrines, sans précision	L89.34	Ulcère de décubitus de 4e degré: Sacrum
L75.0	Bromhidrose	L89.35	Ulcère de décubitus de 4e degré: Ischion
L75.1	Chromhidrose	L89.36	Ulcère de décubitus de 4e degré: Trochanter
L75.2	Miliaire apocrine	L89.37	Ulcère de décubitus de 4e degré: Talon
L75.8	Autres affections des glandes sudoripares apocrines	L89.38	Ulcère de décubitus de 4e degré: Autre localisation de l'extrémité inférieure
L75.9	Affection des glandes sudoripares apocrines, sans précision	L89.39	Ulcère de décubitus de 4e degré: Autre localisation et localisation non précisée
L80	Vitiligo	L89.90	Décubitus, degré non précisé: Tête
L81.0	Hyperpigmentation post-inflammatoire	L89.91	Décubitus, degré non précisé: Extrémité supérieure
L81.1	Chloasma	L89.92	Décubitus, degré non précisé: Apophyse épineuse
L81.2	Taches de rousseur	L89.93	Décubitus, degré non précisé: Crête iliaque
L81.3	Taches café au lait	L89.94	Décubitus, degré non précisé: Sacrum
L81.4	Autres hyperpigmentations par la mélanine	L89.95	Décubitus, degré non précisé: Ischion
L81.5	Leucodermie, non classée ailleurs	L89.96	Décubitus, degré non précisé: Trochanter
L81.6	Autres anomalies liées à une diminution de la formation de mélanine	L89.97	Décubitus, degré non précisé: Talon
L81.7	Dermatose purpurique pigmentée	L89.98	Décubitus, degré non précisé: Autre localisation de l'extrémité inférieure
L81.8	Autres anomalies précisées de la pigmentation	L89.99	Décubitus, degré non précisé: Autre localisation et localisation non précisée
L81.9	Anomalie de la pigmentation, sans précision	L90.0	Lichen scléreux et atrophique
L82	Kératose séborrhéique	L90.1	Anétodermie de Schwenger-Buzzi
L83	Acanthosis nigricans	L90.2	Anétodermie de Jadassohn-Pellizzari
L84	Cors et callosités	L90.3	Atrophodermie de Pasini et Pierini
L85.0	Ichtyose acquise	L90.4	Acrodermatite chronique atrophiant
L85.1	Kératose [kératodermie] palmaire et plantaire acquise	L90.5	Cicatrices et fibrose cutanées
L85.2	Kératose ponctuée (palmaire et plantaire)	L90.6	Stries atrophiques
L85.3	Xérosis cutané	L90.8	Autres affections atrophiques de la peau
L85.8	Autres formes précisées d'épaississement de l'épiderme	L90.9	Affection atrophique de la peau, sans précision
L85.9	Epaississement de l'épiderme, sans précision	L91.0	Cicatrice hypertrophique
L86	Kératodermie au cours de maladies classées ailleurs	L91.8	Autres affections hypertrophiques de la peau
L87.0	Kératose folliculaire et para-folliculaire pénétrant dans la peau [Kyrle]	L91.9	Affection hypertrophique de la peau, sans précision
L87.2	Elastome perforant serpiginéux	L92.0	Granulome annulaire
L87.8	Autres anomalies de l'élimination transépidermique	L92.1	Nécrobiose lipoïdique, non classée ailleurs
L87.9	Anomalie de l'élimination transépidermique, sans précision	L92.2	Granulome éosinophile de la peau
L88	Pyodermite gangréneuse		
L89.00	Ulcère de décubitus de 1er degré: Tête		
L89.01	Ulcère de décubitus de 1er degré: Extrémité supérieure		
L89.02	Ulcère de décubitus de 1er degré: Apophyse épineuse		
L89.03	Ulcère de décubitus de 1er degré: Crête iliaque		
L89.04	Ulcère de décubitus de 1er degré: Sacrum		

L92.3	Granulome cutané et sous-cutané dû à la présence d'un corps étranger	N64.3	Galactorrhée sans relation avec un accouchement
L92.8	Autres lésions granulomateuses de la peau et du tissu cellulaire sous-cutané	N64.4	Mastodynie
L92.9	Lésion granulomateuse de la peau et du tissu cellulaire sous-cutané, sans précision	N64.5	Autres signes et symptômes observés au niveau du sein
L93.0	Lupus érythémateux chronique	N64.8	Autres affections précisées du sein
L93.1	Lupus érythémateux cutané subaigu	N64.9	Affection du sein, sans précision
L93.2	Autres lupus érythémateux localisés	N80.6	Endométriose sur cicatrice cutanée
L94.0	Sclérodémie localisée [morphée]	P83.1	Erythème toxique du nouveau-né
L94.1	Sclérodémie linéaire	P83.4	Engorgement du sein chez le nouveau-né
L94.2	Calcinose cutanée	P83.6	Polype ombilical du nouveau-né
L94.3	Sclérodactylie	P83.8	Autres affections précisées des téguments spécifiques du fœtus et du nouveau-né
L94.5	Poïkilodermie généralisée type Petges-Cléjat [atrophiante vasculaire]	P83.9	Affection des téguments spécifiques du fœtus et du nouveau-né, sans précision
L94.8	Autres affections localisées précisées du tissu conjonctif	Q18.3	Cou palmé
L94.9	Affection localisée du tissu conjonctif, sans précision	Q18.9	Malformation congénitale de la face et du cou, sans précision
L95.0	Vascularite livédoïde	Q80.0	Ichtyose vulgaire
L95.1	Erythema elevatum diutinum	Q80.1	Ichtyose liée au chromosome X
L95.8	Autres vascularites limitées à la peau	Q80.2	Ichtyose lamellaire
L95.9	Vascularite limitée à la peau, sans précision	Q80.3	Erythrodermie ichtyosiforme bulleuse congénitale
L97	Ulcère du membre inférieur, non classé ailleurs	Q80.4	Fœtus Arlequin
L98.0	Granulome pyogénique	Q80.8	Autres ichtyoses congénitales
L98.1	Dermite factice	Q80.9	Ichtyose congénitale, sans précision
L98.2	Dermatose neutrophile fébrile [Sweet]	Q81.0	Epidermolyse bulleuse simple
L98.3	Phlegmon à éosinophiles [Wells]	Q81.1	Epidermolyse bulleuse létale
L98.4	Ulcérations chroniques de la peau, non classées ailleurs	Q81.2	Epidermolyse bulleuse dystrophique
L98.5	Mucinose cutanée	Q81.8	Autres épidermolyses bulleuses
L98.6	Autres lésions infiltrantes de la peau et du tissu cellulaire sous-cutané	Q81.9	Epidermolyse bulleuse, sans précision
L98.8	Autres affections précisées de la peau et du tissu cellulaire sous-cutané	Q82.0	Lymphœdème héréditaire
L98.9	Affection de la peau et du tissu cellulaire sous-cutané, sans précision	Q82.1	Xeroderma pigmentosum
L99.0	Amylose cutanée {E85.-}	Q82.2	Mastocytose
L99.11	Stade 1 de maladie aiguë de rejet cutané de greffe-contre-hôte	Q82.3	Incontinentia pigmenti
L99.12	Stade 2 de maladie aiguë de rejet cutané de greffe-contre-hôte	Q82.4	Dysplasie ectodermique (anhidrotique)
L99.13	Stade 3 de maladie aiguë de rejet cutané de greffe-contre-hôte	Q82.5	Nævus congénital non néoplasique
L99.14	Stade 4 de maladie aiguë de rejet cutané de greffe-contre-hôte	Q82.8	Autres malformations congénitales précisées de la peau
L99.8	Autres affections précisées de la peau et du tissu cellulaire sous-cutané au cours de maladies classées ailleurs	Q82.9	Malformation congénitale de la peau, sans précision
M35.6	Panniculite récidivante [Weber-Christian]	Q83.0	Absence congénitale de sein avec absence de mamelon
M54.00	Panniculite affectant le cou et le dos: Localisations vertébrales multiples	Q83.1	Sein surnuméraire
M54.01	Panniculite affectant le cou et le dos: Région occipito-atloïdo-axoïdienne	Q83.2	Absence de mamelon
M54.02	Panniculite affectant le cou et le dos: Région cervicale	Q83.3	Mamelon accessoire
M79.30	Panniculite, sans précision: Sièges multiples	Q83.8	Autres malformations congénitales du sein
M79.31	Panniculite, sans précision: Région scapulaire	Q83.9	Malformation congénitale du sein, sans précision
M79.32	Panniculite, sans précision: Bras humérus articulation du coude	Q84.0	Alopécie congénitale
M79.33	Panniculite, sans précision: Avant-bras cubitus articulation du poignet	Q84.1	Anomalies congénitales de la morphologie des cheveux, non classées ailleurs
M79.34	Panniculite, sans précision: Main carpe	Q84.2	Autres anomalies congénitales des cheveux
M79.35	Panniculite, sans précision: Région pelvienne	Q84.3	Anonychie
M79.36	Panniculite, sans précision: Jambe péroné articulation du genou	Q84.4	Leuconychie congénitale
M79.37	Panniculite, sans précision: Cheville et métatarse	Q84.5	Hypertrophie des ongles
M79.38	Panniculite, sans précision: Autres	Q84.6	Autres malformations congénitales des ongles
M79.39	Panniculite, sans précision: Siège non précisé	Q84.8	Autres malformations congénitales précisées de la peau et des phanères
N60.0	Kyste solitaire du sein	Q84.9	Malformation congénitale de la peau et des phanères, sans précision
N60.1	Mastopathie kystique diffuse	R21	Rash et autres éruptions cutanées non spécifiques
N60.2	Adénofibrose du sein	R22.0	Tuméfaction et masse localisées, au niveau de la tête
N60.3	Fibrosclérose du sein	R22.1	Tuméfaction et masse localisées, au niveau du cou
N60.4	Ectasie des canaux galactophores	R22.2	Tuméfaction et masse localisées, au niveau du tronc
N60.8	Autres dysplasies mammaires bénignes	R22.3	Tuméfaction et masse localisées, au niveau du membre supérieur
N60.9	Dysplasie mammaire bénigne, sans précision	R22.4	Tuméfaction et masse localisées, au niveau du membre inférieur
N61	Affections inflammatoires du sein	R22.7	Tuméfaction et masse localisées, sièges multiples
N62	Hypertrophie mammaire	R22.9	Tuméfaction et masse localisées, sans précision
N63	Tuméfaction mammaire, sans précision	R23.4	Modifications du tissu cutané
N64.0	Fissure et fistule du mamelon	R23.8	Modifications de la peau, autres et non précisées
N64.1	Cytostéatonecrose du sein	R61.0	Hyperhidrose localisée
N64.2	Atrophie mammaire	R61.1	Hyperhidrose généralisée
		R61.9	Hyperhidrose, sans précision
		R92	Résultats anormaux d'imagerie diagnostique du sein
		S00.00	Lésion traumatique superficielle du cuir chevelu: Type de lésion non précisée
		S00.01	Lésion traumatique superficielle du cuir chevelu: Abrasion

S00.02	Lésion traumatique superficielle du cuir chevelu: Formation de vésicules (non thermiques)	S10.13	Lésions traumatiques superficielles de la gorge, autres et sans précision: Morsure ou piqûre d'insecte (non venimeuse)
S00.03	Lésion traumatique superficielle du cuir chevelu: Morsure ou piqûre d'insecte (non venimeuse)	S10.14	Lésions traumatiques superficielles de la gorge, autres et sans précision: Corps étranger superficiel (écharde)
S00.04	Lésion traumatique superficielle du cuir chevelu: Corps étranger superficiel (écharde)	S10.18	Lésions traumatiques superficielles de la gorge, autres et sans précision: Autre
S00.05	Lésion traumatique superficielle du cuir chevelu: Contusion	S10.7	Lésions traumatiques superficielles multiples du cou
S00.08	Lésion traumatique superficielle du cuir chevelu: Autre	S10.80	Lésion traumatique superficielle d'autres parties du cou: Type de lésion non précisée
S00.30	Blessure superficielle du nez: Type de lésion non précisée	S10.81	Lésion traumatique superficielle d'autres parties du cou: Abrasion
S00.31	Blessure superficielle du nez: Abrasion	S10.82	Lésion traumatique superficielle d'autres parties du cou: phlyctène (non due à la chaleur)
S00.32	Blessure superficielle du nez: Formation de vésicules (non thermiques)	S10.83	Lésion traumatique superficielle d'autres parties du cou: Morsure ou piqûre d'insecte (non venimeuse)
S00.33	Blessure superficielle du nez: Morsure ou piqûre d'insecte (non venimeuse)	S10.84	Lésion traumatique superficielle d'autres parties du cou: Corps étranger superficiel (écharde)
S00.34	Blessure superficielle du nez: Corps étranger superficiel (écharde)	S10.85	Lésion traumatique superficielle d'autres parties du cou: Contusion
S00.35	Blessure superficielle du nez: Contusion	S10.88	Lésion traumatique superficielle d'autres parties du cou: Autre
S00.38	Blessure superficielle du nez: Autre	S10.90	Lésion traumatique superficielle du cou, partie non précisée: Type de lésion non précisée
S00.40	Blessure superficielle de l'oreille: Type de lésion non précisée	S10.91	Lésion traumatique superficielle du cou, partie non précisée: Abrasion
S00.41	Blessure superficielle de l'oreille: Abrasion	S10.92	Lésion traumatique superficielle du cou, partie non précisée: phlyctène (non due à la chaleur)
S00.42	Blessure superficielle de l'oreille: Formation de vésicules (non thermiques)	S10.93	Lésion traumatique superficielle du cou, partie non précisée: Morsure ou piqûre d'insecte (non venimeuse)
S00.43	Blessure superficielle de l'oreille: Morsure ou piqûre d'insecte (non venimeuse)	S10.94	Lésion traumatique superficielle du cou, partie non précisée: Corps étranger superficiel (écharde)
S00.44	Blessure superficielle de l'oreille: Corps étranger superficiel (écharde)	S10.95	Lésion traumatique superficielle du cou, partie non précisée: Contusion
S00.45	Blessure superficielle de l'oreille: Contusion	S10.98	Lésion traumatique superficielle du cou, partie non précisée: Autre
S00.48	Blessure superficielle de l'oreille: Autre	S20.0	Contusion du sein
S00.50	Blessure superficielle de la lèvre et de la cavité buccale: Type de lésion non précisée	S20.10	Lésions traumatiques superficielles du sein, autres et non précisées: Type de lésion non précisée
S00.51	Blessure superficielle de la lèvre et de la cavité buccale: Abrasion	S20.11	Lésions traumatiques superficielles du sein, autres et non précisées: Abrasion
S00.52	Blessure superficielle de la lèvre et de la cavité buccale: Formation de vésicules (non thermiques)	S20.12	Lésions traumatiques superficielles du sein, autres et non précisées: phlyctène (non due à la chaleur)
S00.53	Blessure superficielle de la lèvre et de la cavité buccale: Morsure ou piqûre d'insecte (non venimeuse)	S20.13	Lésions traumatiques superficielles du sein, autres et non précisées: Morsure ou piqûre d'insecte (non venimeuse)
S00.54	Blessure superficielle de la lèvre et de la cavité buccale: Corps étranger superficiel (écharde)	S20.14	Lésions traumatiques superficielles du sein, autres et non précisées: Corps étranger superficiel (écharde)
S00.55	Blessure superficielle de la lèvre et de la cavité buccale: Contusion	S20.18	Lésions traumatiques superficielles du sein, autres et non précisées: Autre
S00.58	Blessure superficielle de la lèvre et de la cavité buccale: Autre	S20.2	Contusion du thorax
S00.7	Blessures superficielles multiples de la tête	S20.30	Autres lésions traumatiques superficielles de la paroi thoracique antérieure: Type de lésion non précisée
S00.80	Blessure superficielle d'autres parties de la tête: Type de lésion non précisée	S20.31	Autres lésions traumatiques superficielles de la paroi thoracique antérieure: Abrasion
S00.81	Blessure superficielle d'autres parties de la tête: Abrasion	S20.32	Autres lésions traumatiques superficielles de la paroi thoracique antérieure: phlyctène (non due à la chaleur)
S00.82	Blessure superficielle d'autres parties de la tête: Formation de vésicules (non thermiques)	S20.33	Autres lésions traumatiques superficielles de la paroi thoracique antérieure: Morsure ou piqûre d'insecte (non venimeuse)
S00.83	Blessure superficielle d'autres parties de la tête: Morsure ou piqûre d'insecte (non venimeuse)	S20.34	Autres lésions traumatiques superficielles de la paroi thoracique antérieure: Corps étranger superficiel (écharde)
S00.84	Blessure superficielle d'autres parties de la tête: Corps étranger superficiel (écharde)	S20.38	Autres lésions traumatiques superficielles de la paroi thoracique antérieure: Autre
S00.85	Blessure superficielle d'autres parties de la tête: Contusion	S20.40	Autres lésions traumatiques superficielles de la paroi thoracique postérieure: Type de lésion non précisée
S00.88	Blessure superficielle d'autres parties de la tête: Autre	S20.41	Autres lésions traumatiques superficielles de la paroi thoracique postérieure: Abrasion
S00.90	Blessure superficielle de la tête, partie non précisée: Type de lésion non précisée	S20.42	Autres lésions traumatiques superficielles de la paroi thoracique postérieure: phlyctène (non due à la chaleur)
S00.91	Blessure superficielle de la tête, partie non précisée: Abrasion	S20.43	Autres lésions traumatiques superficielles de la paroi thoracique postérieure: Morsure ou piqûre d'insecte (non venimeuse)
S00.92	Blessure superficielle de la tête, partie non précisée: Formation de vésicules (non thermiques)	S20.44	Autres lésions traumatiques superficielles de la paroi thoracique postérieure: Corps étranger superficiel (écharde)
S00.93	Blessure superficielle de la tête, partie non précisée: Morsure ou piqûre d'insecte (non venimeuse)	S20.48	Autres lésions traumatiques superficielles de la paroi thoracique postérieure: Autre
S00.94	Blessure superficielle de la tête, partie non précisée: Corps étranger superficiel (écharde)	S20.7	Lésions traumatiques superficielles multiples du thorax
S00.95	Blessure superficielle de la tête, partie non précisée: Contusion		
S00.98	Blessure superficielle de la tête, partie non précisée: Autre		
S10.0	Contusion de la gorge		
S10.10	Lésions traumatiques superficielles de la gorge, autres et sans précision: Type de lésion non précisée		
S10.11	Lésions traumatiques superficielles de la gorge, autres et sans précision: Abrasion		
S10.12	Lésions traumatiques superficielles de la gorge, autres et sans précision: phlyctène (non due à la chaleur)		

S20.80	Lésion traumatique superficielle de parties autres et non précisées du thorax: Type de lésion non précisée	S50.84	Autres lésions traumatiques superficielles de l'avant-bras: Corps étranger superficiel (écharde)
S20.81	Lésion traumatique superficielle de parties autres et non précisées du thorax: Abrasion	S50.88	Autres lésions traumatiques superficielles de l'avant-bras: Autre
S20.82	Lésion traumatique superficielle de parties autres et non précisées du thorax: phlyctène (non due à la chaleur)	S50.9	Lésion traumatique superficielle de l'avant-bras, sans précision
S20.83	Lésion traumatique superficielle de parties autres et non précisées du thorax: Morsure ou piqûre d'insecte (non venimeuse)	S60.0	Contusion de(s) doigt(s) sans lésion de l'ongle
S20.84	Lésion traumatique superficielle de parties autres et non précisées du thorax: Corps étranger superficiel (écharde)	S60.1	Contusion de(s) doigt(s) avec lésion de l'ongle
S20.85	Lésion traumatique superficielle de parties autres et non précisées du thorax: Contusion	S60.2	Contusion d'autres parties du poignet et de la main
S20.88	Lésion traumatique superficielle de parties autres et non précisées du thorax: Autre	S60.7	Lésions traumatiques superficielles multiples du poignet et de la main
S30.0	Contusion des lombes et du bassin	S60.81	Autres lésions traumatiques superficielles du poignet et de la main: Abrasion
S30.1	Contusion de la paroi abdominale	S60.82	Autres lésions traumatiques superficielles du poignet et de la main: Formation de vésicules (non thermiques)
S30.7	Lésions traumatiques superficielles multiples de l'abdomen, des lombes et du bassin	S60.83	Autres lésions traumatiques superficielles du poignet et de la main: Morsure ou piqûre d'insecte (non venimeuse)
S30.80	Autres lésions traumatiques superficielles de l'abdomen, des lombes et du bassin: Type de lésion non précisée	S60.84	Autres lésions traumatiques superficielles du poignet et de la main: Corps étranger superficiel (écharde)
S30.81	Autres lésions traumatiques superficielles de l'abdomen, des lombes et du bassin: Abrasion	S60.88	Autres lésions traumatiques superficielles du poignet et de la main: Autre
S30.82	Autres lésions traumatiques superficielles de l'abdomen, des lombes et du bassin: phlyctène (non due à la chaleur)	S60.9	Lésion traumatique superficielle du poignet et de la main, sans précision
S30.83	Autres lésions traumatiques superficielles de l'abdomen, des lombes et du bassin: Morsure ou piqûre d'insecte (non venimeuse)	S70.0	Contusion de la hanche
S30.84	Autres lésions traumatiques superficielles de l'abdomen, des lombes et du bassin: Corps étranger superficiel (écharde)	S70.1	Contusion de la cuisse
S30.85	Autres lésions traumatiques superficielles de l'abdomen, des lombes et du bassin: Contusion	S70.7	Lésions traumatiques superficielles multiples de la hanche et de la cuisse
S30.88	Autres lésions traumatiques superficielles de l'abdomen, des lombes et du bassin: Autre	S70.81	Autres lésions traumatiques superficielles de la hanche et de la cuisse: Abrasion
S30.90	Lésion traumatique superficielle de l'abdomen, des lombes et du bassin, partie non précisée: Type de lésion non précisée	S70.82	Autres lésions traumatiques superficielles de la hanche et de la cuisse: Formation de vésicules (non thermiques)
S30.91	Lésion traumatique superficielle de l'abdomen, des lombes et du bassin, partie non précisée: Abrasion	S70.83	Autres lésions traumatiques superficielles de la hanche et de la cuisse: Morsure ou piqûre d'insecte (non venimeuse)
S30.92	Lésion traumatique superficielle de l'abdomen, des lombes et du bassin, partie non précisée: phlyctène (non due à la chaleur)	S70.84	Autres lésions traumatiques superficielles de la hanche et de la cuisse: Corps étranger superficiel (écharde)
S30.93	Lésion traumatique superficielle de l'abdomen, des lombes et du bassin, partie non précisée: Morsure ou piqûre d'insecte (non venimeuse)	S70.88	Autres lésions traumatiques superficielles de la hanche et de la cuisse: Autre
S30.94	Lésion traumatique superficielle de l'abdomen, des lombes et du bassin, partie non précisée: Corps étranger superficiel (écharde)	S70.9	Lésion traumatique superficielle de la hanche et de la cuisse, sans précision
S30.95	Lésion traumatique superficielle de l'abdomen, des lombes et du bassin, partie non précisée: Contusion	S80.0	Contusion du genou
S30.98	Lésion traumatique superficielle de l'abdomen, des lombes et du bassin, partie non précisée: Autre	S80.1	Contusion de parties autres et non précisées de la jambe
S40.0	Contusion de l'épaule et du bras	S80.7	Lésions traumatiques superficielles multiples de la jambe
S40.7	Lésions traumatiques superficielles multiples de l'épaule et du bras	S80.81	Autres lésions traumatiques superficielles de la jambe: Abrasion
S40.81	Autres lésions traumatiques superficielles de l'épaule et du bras: Abrasion/éraflure	S80.82	Autres lésions traumatiques superficielles de la jambe: Formation de vésicules (non thermiques)
S40.82	Autres lésions traumatiques superficielles de l'épaule et du bras: Formation de vésicules (non thermiques)	S80.83	Autres lésions traumatiques superficielles de la jambe: Morsure ou piqûre d'insecte (non venimeuse)
S40.83	Autres lésions traumatiques superficielles de l'épaule et du bras: Morsure ou piqûre d'insecte (non venimeuse)	S80.84	Autres lésions traumatiques superficielles de la jambe: Corps étranger superficiel (écharde)
S40.84	Autres lésions traumatiques superficielles de l'épaule et du bras: Corps étranger superficiel (écharde)	S80.88	Autres lésions traumatiques superficielles de la jambe: Autre
S40.88	Autres lésions traumatiques superficielles de l'épaule et du bras: Autre	S80.9	Lésion traumatique superficielle de la jambe, sans précision
S40.9	Lésion traumatique superficielle de l'épaule et du bras, sans précision	S90.0	Contusion de la cheville
S50.0	Contusion du coude	S90.1	Contusion d'un (des) orteil(s) sans lésion de l'ongle
S50.1	Contusion de parties autres et non précisées de l'avant-bras	S90.2	Contusion d'un (des) orteil(s) avec lésion de l'ongle
S50.7	Lésions traumatiques superficielles multiples de l'avant-bras	S90.3	Contusion de parties autres et non précisées du pied
S50.81	Autres lésions traumatiques superficielles de l'avant-bras: Abrasion	S90.7	Lésions traumatiques superficielles multiples de la cheville et du pied
S50.82	Autres lésions traumatiques superficielles de l'avant-bras: Formation de vésicules (non thermiques)	S90.81	Autres lésions traumatiques superficielles de la cheville et du pied: Abrasion
S50.83	Autres lésions traumatiques superficielles de l'avant-bras: Morsure ou piqûre d'insecte (non venimeuse)	S90.82	Autres lésions traumatiques superficielles de la cheville et du pied: Formation de vésicules (non thermiques)
		S90.83	Autres lésions traumatiques superficielles de la cheville et du pied: Morsure ou piqûre d'insecte (non venimeuse)
		S90.84	Autres lésions traumatiques superficielles de la cheville et du pied: Corps étranger superficiel (écharde)
		S90.88	Autres lésions traumatiques superficielles de la cheville et du pied: Autre
		S90.9	Lésion traumatique superficielle de la cheville et du pied, sans précision
		T00.0	Lésions traumatiques superficielles de la tête avec lésions traumatiques superficielles du cou
		T00.1	Lésions traumatiques superficielles du thorax, de l'abdomen, des lombes et du bassin

T00.2	Lésions traumatiques superficielles de plusieurs parties de(s) membre(s) supérieur(s)	T14.02	Lésion traumatique superficielle d'une partie du corps non précisée: Formation de vésicules (non thermiques)
T00.3	Lésions traumatiques superficielles de plusieurs parties de(s) membre(s) inférieur(s)	T14.03	Lésion traumatique superficielle d'une partie du corps non précisée: Morsure ou piqûre d'insecte (non venimeuse)
T00.6	Lésions traumatiques superficielles de plusieurs parties de(s) membre(s) supérieur(s) avec membres(s) inférieur(s)	T14.04	Lésion traumatique superficielle d'une partie du corps non précisée: Corps étranger superficiel (écharde)
T00.8	Lésions traumatiques superficielles comprenant d'autres associations de parties du corps	T14.05	Lésion traumatique superficielle d'une partie du corps non précisée: Contusion
T00.9	Lésions traumatiques superficielles multiples, sans précision	T14.08	Lésion traumatique superficielle d'une partie du corps non précisée: Autre
T09.00	Lésion traumatique superficielle du tronc, niveau non précisé: Type de lésion non précisée	T85.4	Complication mécanique d'une prothèse et d'un implant mammaires
T09.01	Lésion traumatique superficielle du tronc, niveau non précisé: Abrasion	T85.82	Fibrose capsulaire du sein due à une prothèse ou un implant mammaire
T09.02	Lésion traumatique superficielle du tronc, niveau non précisé: Formation de vésicules (non thermiques)	T90.0	Séquelles de lésion traumatique superficielle de la tête
T09.03	Lésion traumatique superficielle du tronc, niveau non précisé: Morsure ou piqûre d'insecte (non venimeuse)	T90.1	Séquelles de plaie ouverte de la tête
T09.04	Lésion traumatique superficielle du tronc, niveau non précisé: Corps étranger superficiel (écharde)	T91.0	Séquelles de lésion traumatique superficielle et de plaie ouverte du cou et du tronc
T09.05	Lésion traumatique superficielle du tronc, niveau non précisé: Contusion	T92.0	Séquelles de plaie ouverte du membre supérieur
T09.08	Lésion traumatique superficielle du tronc, niveau non précisé: Autre	T92.8	Séquelles d'autres lésions traumatiques précisées du membre supérieur
T11.00	Lésion traumatique superficielle du membre supérieur, niveau non précisé: Type de lésion non précisée	T93.0	Séquelles de plaie ouverte du membre inférieur
T11.01	Lésion traumatique superficielle du membre supérieur, niveau non précisé: Abrasion	T93.8	Séquelles d'autres lésions traumatiques précisées du membre inférieur
T11.02	Lésion traumatique superficielle du membre supérieur, niveau non précisé: Formation de vésicules (non thermiques)	T95.0	Séquelles de brûlure, corrosion et gelure de la tête et du cou
T11.03	Lésion traumatique superficielle du membre supérieur, niveau non précisé: Morsure ou piqûre d'insecte (non venimeuse)	T95.1	Séquelles de brûlure, corrosion et gelure du tronc
T11.04	Lésion traumatique superficielle du membre supérieur, niveau non précisé: Corps étranger superficiel (écharde)	T95.2	Séquelles de brûlure, corrosion et gelure du membre supérieur
T11.05	Lésion traumatique superficielle du membre supérieur, niveau non précisé: Contusion	T95.3	Séquelles de brûlure, corrosion et gelure du membre inférieur
T11.08	Lésion traumatique superficielle du membre supérieur, niveau non précisé: Autre	T95.4	Séquelles de brûlure et corrosion classées selon leur étendue sur la surface du corps
T13.00	Lésion traumatique superficielle du membre inférieur, niveau non précisé: Type de lésion non précisée	T95.8	Séquelles d'autres brûlures, corrosions et gelures précisées
T13.01	Lésion traumatique superficielle du membre inférieur, niveau non précisé: Abrasion	T95.9	Séquelles de brûlure, corrosion et gelure, sans précision
T13.02	Lésion traumatique superficielle du membre inférieur, niveau non précisé: Formation de vésicules (non thermiques)	Z40.00	Opération prophylactique pour facteur de risque de tumeurs malignes: Glande mammaire [sein]
T13.03	Lésion traumatique superficielle du membre inférieur, niveau non précisé: Morsure ou piqûre d'insecte (non venimeuse)	Z41.1	Chirurgie plastique pour motifs cosmétiques
T13.04	Lésion traumatique superficielle du membre inférieur, niveau non précisé: Corps étranger superficiel (écharde)	Z42.0	Soins de contrôle comprenant une opération plastique de la tête et du cou
T13.05	Lésion traumatique superficielle du membre inférieur, niveau non précisé: Contusion	Z42.1	Soins de contrôle comprenant une opération plastique du sein
T13.08	Lésion traumatique superficielle du membre inférieur, niveau non précisé: Autre	Z42.2	Soins de contrôle comprenant une opération plastique d'autres parties du tronc
T14.00	Lésion traumatique superficielle d'une partie du corps non précisée: Type de lésion non précisée	Z42.3	Soins de contrôle comprenant une opération plastique des extrémités supérieures
T14.01	Lésion traumatique superficielle d'une partie du corps non précisée: Abrasion	Z42.4	Soins de contrôle comprenant une opération plastique des extrémités inférieures
		Z42.8	Soins de contrôle comprenant une opération plastique d'autres parties du corps
		Z42.9	Soins de contrôle comprenant une opération plastique, sans précision
		Z44.3	Mise en place et ajustement d'une prothèse externe du sein
		Z52.1	Donneur de peau
		Z80.3	Antécédents familiaux de tumeur maligne du sein
		Z90.1	Absence acquise de sein(s)
		Z94.5	Grefe de peau

ADRG J01**Transplantation de tissu avec anastomose microvasculaire lors d'affections de la peau, du tissu sous-cutané et de la glande mammaire, pour néoformation maligne**

Procédure dans le tableau J01-2 et diagnostic principal dans le tableau J01-1

DRG J01Z**Transplantation de tissu avec anastomose microvasculaire lors d'affections de la peau, du tissu sous-cutané et de la glande mammaire, pour néoformation maligne****diagnostic principal J01-1**

C43.0	Mélanome malin de la lèvre	C43.5	Mélanome malin du tronc
C43.2	Mélanome malin de l'oreille et du conduit auditif externe	C43.6	Mélanome malin du membre supérieur, y compris l'épaule
C43.3	Mélanome malin de la face, parties autres et non précisées	C43.7	Mélanome malin du membre inférieur, y compris la hanche
C43.4	Mélanome malin du cuir chevelu et du cou		

C43.8	Lésion à localisations contiguës d'un mélanome malin de la peau	D03.3	Mélanome in situ de parties de la face, autres et non précisées
C43.9	Mélanome malin de la peau, sans précision	D03.4	Mélanome in situ du cuir chevelu et du cou
C44.0	Tumeur maligne: Face cutanée de la lèvre	D03.5	Mélanome in situ du tronc
C44.2	Tumeur maligne: Peau de l'oreille et du conduit auditif externe	D03.6	Mélanome in situ du membre supérieur, y compris l'épaule
C44.3	Tumeur maligne: Peau de la face, parties autres et non précisées	D03.7	Mélanome in situ du membre inférieur, y compris la hanche
C44.4	Tumeur maligne: Peau du cuir chevelu et du cou	D03.8	Mélanome in situ d'autres sièges
C44.5	Tumeur maligne: Peau du tronc	D03.9	Mélanome in situ, sans précision
C44.6	Tumeur maligne: Peau du membre supérieur, y compris l'épaule	D04.0	Carcinoma in situ: Peau de la lèvre
C44.7	Tumeur maligne: Peau du membre inférieur, y compris la hanche	D04.2	Carcinoma in situ: Peau de l'oreille et du conduit auditif externe
C44.8	Tumeur maligne: Lésion à localisations contiguës de la peau	D04.3	Carcinoma in situ: Peau des parties de la face, autres et non précisées
C44.9	Tumeur maligne de la peau, sans précision	D04.4	Carcinoma in situ: Peau du cuir chevelu et du cou
C46.0	Sarcome de Kaposi de la peau	D04.5	Carcinoma in situ: Peau du tronc
C46.1	Sarcome de Kaposi des tissus mous	D04.6	Carcinoma in situ: Peau du membre supérieur, y compris l'épaule
C46.7	Sarcome de Kaposi d'autres sièges	D04.7	Carcinoma in situ: Peau du membre inférieur, y compris la hanche
C46.8	Sarcome de Kaposi d'organes multiples	D04.8	Carcinoma in situ: Peau d'autres sièges
C46.9	Sarcome de Kaposi, sans précision	D04.9	Carcinoma in situ: Peau, sans précision
C50.0	Tumeur maligne: Mamelon et aréole	D05.0	Carcinome in situ lobulaire
C50.1	Tumeur maligne: Partie centrale du sein	D05.1	Carcinome in situ intracanalair
C50.2	Tumeur maligne: Quadrant supéro-interne du sein	D05.7	Autres carcinomes in situ du sein
C50.3	Tumeur maligne: Quadrant inféro-interne du sein	D05.9	Carcinome in situ du sein, sans précision
C50.4	Tumeur maligne: Quadrant supéro-externe du sein	Q83.8	Autres malformations congénitales du sein
C50.5	Tumeur maligne: Quadrant inféro-externe du sein	T85.4	Complication mécanique d'une prothèse et d'un implant mammaires
C50.6	Tumeur maligne: Prolongement axillaire du sein	T85.82	Fibrose capsulaire du sein due à une prothèse ou un implant mammaire
C50.8	Tumeur maligne: Lésion à localisations contiguës du sein	Z40.00	Opération prophylactique pour facteur de risque de tumeurs malignes: Glande mammaire [sein]
C50.9	Tumeur maligne: Sein, sans précision	Z42.1	Soins de contrôle comprenant une opération plastique du sein
C79.2	Tumeur maligne secondaire de la peau	Z80.3	Antécédents familiaux de tumeur maligne du sein
C79.81	Tumeur maligne secondaire du sein		
D03.0	Mélanome in situ de la lèvre		
D03.2	Mélanome in situ de l'oreille et du conduit auditif externe		

procédure J01-2

16.98.11↔	Réparation de paroi orbitaire par lambeau microvasculaire	25.4x.54↔	Pelviglossomandibulectomie radicale, reconstruction avec greffon libre microvascularisé et anastomosé
18.71.14↔	Reconstruction du pavillon de l'oreille, partielle, avec lambeau microvasculaire	27.59.40↔	Autre réparation plastique de la lèvre et de la bouche avec attachement de greffon libre microvascularisé et anastomosé
18.71.24↔	Reconstruction du pavillon de l'oreille, totale, avec lambeau microvasculaire	29.33.12↔	Pharyngectomie partielle, reconstruction avec greffon libre microvascularisé et anastomosé
25.2x.14↔	Glossectomie partielle, par voie transorale, reconstruction avec greffon libre microvascularisé et anastomosé	29.33.21↔	Pharyngectomie totale, reconstruction avec greffon libre microvascularisé et anastomosé, greffon intestinal libre ou anastomose oeso-gastrique
25.2x.24↔	Glossectomie partielle, par voie transmandibulaire, reconstruction avec greffon libre microvascularisé et anastomosé	29.4x.12↔	Réparation plastique du pharynx, avec greffon microvascularisé et anastomosé, greffon intestinal ou anastomose oeso-gastrique
25.2x.34↔	Pelviglossectomie, par voie transorale, reconstruction avec greffon libre microvascularisé et anastomosé	30.3x.15↔	Laryngectomie complète, reconstruction avec greffon libre microvascularisé et anastomosé
25.2x.44↔	Pelviglossectomie, par voie transmandibulaire, reconstruction avec greffon libre microvascularisé et anastomosé	30.4x.15↔	Laryngectomie radicale avec pharyngectomie, reconstruction avec greffon libre microvascularisé et anastomosé
25.2x.54↔	Pelviglossomandibulectomie, reconstruction avec greffon libre microvascularisé et anastomosé	76.46.10↔	Autre reconstruction d'autre os de la face avec transplant microvascularisé et anastomosé
25.3x.14↔	Glossectomie totale, par voie transorale, reconstruction avec greffon libre microvascularisé et anastomosé	83.43.12↔	Prélèvement d'autre lambeau microvascularisé et anastomosé de muscle ou de fascia pour greffe
25.3x.24↔	Glossectomie totale, par voie transmandibulaire, reconstruction avec greffon libre microvascularisé et anastomosé	83.82.40↔	Grefe d'autre lambeau microvascularisé et anastomosé de muscle ou de fascia, tête et cou
25.3x.39↔	Pelviglossectomie totale, par voie transorale, autre reconstruction	83.82.41↔	Grefe d'autre lambeau microvascularisé et anastomosé de muscle ou de fascia, épaule et aisselle
25.3x.44↔	Pelviglossectomie totale, par voie transmandibulaire, reconstruction avec greffon libre microvascularisé et anastomosé	83.82.42↔	Grefe d'autre lambeau microvascularisé et anastomosé de muscle ou de fascia, bras et coude
25.3x.54↔	Pelviglossomandibulectomie totale, reconstruction avec greffon libre microvascularisé et anastomosé	83.82.43↔	Grefe d'autre lambeau microvascularisé et anastomosé de muscle ou de fascia, avant-bras
25.4x.14↔	Glossectomie radicale, par voie transorale, reconstruction avec greffon libre microvascularisé et anastomosé	83.82.44↔	Grefe d'autre lambeau microvascularisé et anastomosé de muscle ou de fascia, paroi thoracique, abdomen et dos
25.4x.24↔	Glossectomie radicale, par voie transmandibulaire, reconstruction avec greffon libre microvascularisé et anastomosé	83.82.45↔	Grefe d'autre lambeau microvascularisé et anastomosé de muscle ou de fascia, région inguino-génitale et fesses
25.4x.34↔	Pelviglossectomie radicale, par voie transorale, reconstruction avec greffon libre microvascularisé et anastomosé	83.82.46↔	Grefe d'autre lambeau microvascularisé et anastomosé de muscle ou de fascia, membre inférieur
25.4x.44↔	Pelviglossectomie radicale, par voie transmandibulaire, reconstruction avec greffon libre microvascularisé et anastomosé	83.82.47↔	Grefe d'autre lambeau microvascularisé et anastomosé de muscle ou de fascia, autre site
		86.73.30↔	Fixation de lambeau libre microvascularisé et anastomosé à la main

86.78.10↔	Fixation de lambeau libre microvascularisé et anastomosé, tête (sauf lèvres et bouche)	86.78.16↔	Fixation de lambeau libre microvascularisé et anastomosé, région inguino-génitale
86.78.11↔	Fixation de lambeau libre microvascularisé et anastomosé, cou	86.78.17↔	Fixation de lambeau libre microvascularisé et anastomosé, fesses
86.78.12↔	Fixation de lambeau libre microvascularisé et anastomosé, épaule et bras	86.78.18↔	Fixation de lambeau libre microvascularisé et anastomosé, membre inférieur
86.78.13↔	Fixation de lambeau libre microvascularisé et anastomosé, avant-bras	86.78.19↔	Fixation de lambeau libre microvascularisé et anastomosé, autre site
86.78.14↔	Fixation de lambeau libre microvascularisé et anastomosé, paroi thoracique et dos		
86.78.15↔	Fixation de lambeau libre microvascularisé et anastomosé, région abdominale		

ADRG J02**Transplantation de peau, plastie par lambeaux, lymphadénectomie étendue, transplantation de tissu avec anastomose microvasculaire ou traitement sous vide complexe**

Diagnostic principal dans le tableau J02-1 et au moins un(e) diagnostic dans le tableau J02-2 et procédure dans le tableau J02-3 ou procédure dans le tableau J02-4 ou procédure dans le tableau J02-5 ou procédure dans le tableau J02-6 ou procédure dans le tableau J02-7 et procédure dans le tableau J02-8 et Procédures opératoires particulières en quatre temps

DRG J02A**Transplantation de peau, plastie par lambeaux, lymphadénectomie étendue, transplantation de tissu avec anastomose microvasculaire avec traitement sous vide complexe ou CC extrêmement sévères**

PCCL > 3 ou procédure dans le tableau J02-7 et procédure dans le tableau J02-8 et Procédures opératoires particulières en quatre temps

DRG J02B**Transplantation de peau ou plastie par lambeaux, lymphadénectomie étendue, transplantation de tissu avec anastomose microvasculaire, sans traitement sous vide complexe, sans CC extrêmement sévères****diagnostic principal J02-1**

B35.3	Teigne du pied	L89.19	Ulcère de décubitus de 2e degré: Autre localisation et localisation non précisée
C43.7	Mélanome malin du membre inférieur, y compris la hanche	L89.20	Ulcère de décubitus de 3e degré: Tête
C44.7	Tumeur maligne: Peau du membre inférieur, y compris la hanche	L89.21	Ulcère de décubitus de 3e degré: Extrémité supérieure
D03.7	Mélanome in situ du membre inférieur, y compris la hanche	L89.22	Ulcère de décubitus de 3e degré: Apophyse épineuse
D04.7	Carcinoma in situ: Peau du membre inférieur, y compris la hanche	L89.23	Ulcère de décubitus de 3e degré: Crête iliaque
D22.7	Nævus à mélanocytes du membre inférieur, y compris la hanche	L89.24	Ulcère de décubitus de 3e degré: Sacrum
D23.7	Tumeur bénigne: Peau du membre inférieur, y compris la hanche	L89.25	Ulcère de décubitus de 3e degré: Ischion
L03.02	Phlegmon d'orteils	L89.26	Ulcère de décubitus de 3e degré: Trochanter
L03.11	Phlegmon de membre(s) inférieure(s)	L89.27	Ulcère de décubitus de 3e degré: Talon
L89.00	Ulcère de décubitus de 1er degré: Tête	L89.28	Ulcère de décubitus de 3e degré: Autre localisation de l'extrémité inférieure
L89.01	Ulcère de décubitus de 1er degré: Extrémité supérieure	L89.29	Ulcère de décubitus de 3e degré: Autre localisation et localisation non précisée
L89.02	Ulcère de décubitus de 1er degré: Apophyse épineuse	L89.30	Ulcère de décubitus de 4e degré: Tête
L89.03	Ulcère de décubitus de 1er degré: Crête iliaque	L89.31	Ulcère de décubitus de 4e degré: Extrémité supérieure
L89.04	Ulcère de décubitus de 1er degré: Sacrum	L89.32	Ulcère de décubitus de 4e degré: Apophyse épineuse
L89.05	Ulcère de décubitus de 1er degré: Ischion	L89.33	Ulcère de décubitus de 4e degré: Crête iliaque
L89.06	Ulcère de décubitus de 1er degré: Trochanter	L89.34	Ulcère de décubitus de 4e degré: Sacrum
L89.07	Ulcère de décubitus de 1er degré: Talon	L89.35	Ulcère de décubitus de 4e degré: Ischion
L89.08	Ulcère de décubitus de 1er degré: Autre localisation de l'extrémité inférieure	L89.36	Ulcère de décubitus de 4e degré: Trochanter
L89.09	Ulcère de décubitus de 1er degré: Autre localisation et localisation non précisée	L89.37	Ulcère de décubitus de 4e degré: Talon
L89.10	Ulcère de décubitus de 2e degré: Tête	L89.38	Ulcère de décubitus de 4e degré: Autre localisation de l'extrémité inférieure
L89.11	Ulcère de décubitus de 2e degré: Extrémité supérieure	L89.39	Ulcère de décubitus de 4e degré: Autre localisation et localisation non précisée
L89.12	Ulcère de décubitus de 2e degré: Apophyse épineuse	L89.90	Décubitus, degré non précisé: Tête
L89.13	Ulcère de décubitus de 2e degré: Crête iliaque	L89.91	Décubitus, degré non précisé: Extrémité supérieure
L89.14	Ulcère de décubitus de 2e degré: Sacrum	L89.92	Décubitus, degré non précisé: Apophyse épineuse
L89.15	Ulcère de décubitus de 2e degré: Ischion	L89.93	Décubitus, degré non précisé: Crête iliaque
L89.16	Ulcère de décubitus de 2e degré: Trochanter	L89.94	Décubitus, degré non précisé: Sacrum
L89.17	Ulcère de décubitus de 2e degré: Talon	L89.95	Décubitus, degré non précisé: Ischion
L89.18	Ulcère de décubitus de 2e degré: Autre localisation de l'extrémité inférieure	L89.96	Décubitus, degré non précisé: Trochanter
		L89.97	Décubitus, degré non précisé: Talon

L89.98	Décubitus, degré non précisé: Autre localisation de l'extrémité inférieure	S80.83	Autres lésions traumatiques superficielles de la jambe: Morsure ou piqûre d'insecte (non venimeuse)
L89.99	Décubitus, degré non précisé: Autre localisation et localisation non précisée	S80.84	Autres lésions traumatiques superficielles de la jambe: Corps étranger superficiel (écharde)
L97	Ulcère du membre inférieur, non classé ailleurs	S80.88	Autres lésions traumatiques superficielles de la jambe: Autre
Q82.0	Lymphœdème héréditaire	S80.9	Lésion traumatique superficielle de la jambe, sans précision
S70.0	Contusion de la hanche	S90.0	Contusion de la cheville
S70.1	Contusion de la cuisse	S90.1	Contusion d'un (des) orteil(s) sans lésion de l'ongle
S70.7	Lésions traumatiques superficielles multiples de la hanche et de la cuisse	S90.2	Contusion d'un (des) orteil(s) avec lésion de l'ongle
S70.81	Autres lésions traumatiques superficielles de la hanche et de la cuisse: Abrasion	S90.3	Contusion de parties autres et non précisées du pied
S70.82	Autres lésions traumatiques superficielles de la hanche et de la cuisse: Formation de vésicules (non thermiques)	S90.7	Lésions traumatiques superficielles multiples de la cheville et du pied
S70.83	Autres lésions traumatiques superficielles de la hanche et de la cuisse: Morsure ou piqûre d'insecte (non venimeuse)	S90.81	Autres lésions traumatiques superficielles de la cheville et du pied: Abrasion
S70.84	Autres lésions traumatiques superficielles de la hanche et de la cuisse: Corps étranger superficiel (écharde)	S90.82	Autres lésions traumatiques superficielles de la cheville et du pied: Formation de vésicules (non thermiques)
S70.88	Autres lésions traumatiques superficielles de la hanche et de la cuisse: Autre	S90.83	Autres lésions traumatiques superficielles de la cheville et du pied: Morsure ou piqûre d'insecte (non venimeuse)
S70.9	Lésion traumatique superficielle de la hanche et de la cuisse, sans précision	S90.84	Autres lésions traumatiques superficielles de la cheville et du pied: Corps étranger superficiel (écharde)
S80.0	Contusion du genou	S90.88	Autres lésions traumatiques superficielles de la cheville et du pied: Autre
S80.1	Contusion de parties autres et non précisées de la jambe	S90.9	Lésion traumatique superficielle de la cheville et du pied, sans précision
S80.7	Lésions traumatiques superficielles multiples de la jambe	T13.05	Lésion traumatique superficielle du membre inférieur, niveau non précisé: Contusion
S80.81	Autres lésions traumatiques superficielles de la jambe: Abrasion		
S80.82	Autres lésions traumatiques superficielles de la jambe: Formation de vésicules (non thermiques)		

diagnostic J02-2

L03.01	Phlegmon de doigts	L89.24	Ulcère de décubitus de 3e degré: Sacrum
L03.02	Phlegmon d'orteils	L89.25	Ulcère de décubitus de 3e degré: Ischion
L03.10	Phlegmon de membre(s) supérieure(s)	L89.26	Ulcère de décubitus de 3e degré: Trochanter
L03.11	Phlegmon de membre(s) inférieure(s)	L89.27	Ulcère de décubitus de 3e degré: Talon
L03.2	Phlegmon de la face	L89.28	Ulcère de décubitus de 3e degré: Autre localisation de l'extrémité inférieure
L03.3	Phlegmon du tronc	L89.29	Ulcère de décubitus de 3e degré: Autre localisation et localisation non précisée
L03.8	Phlegmon d'autres localisations	L89.30	Ulcère de décubitus de 4e degré: Tête
L03.9	Phlegmon, sans précision	L89.31	Ulcère de décubitus de 4e degré: Extrémité supérieure
L89.00	Ulcère de décubitus de 1er degré: Tête	L89.32	Ulcère de décubitus de 4e degré: Apophyse épineuse
L89.01	Ulcère de décubitus de 1er degré: Extrémité supérieure	L89.33	Ulcère de décubitus de 4e degré: Crête iliaque
L89.02	Ulcère de décubitus de 1er degré: Apophyse épineuse	L89.34	Ulcère de décubitus de 4e degré: Sacrum
L89.03	Ulcère de décubitus de 1er degré: Crête iliaque	L89.35	Ulcère de décubitus de 4e degré: Ischion
L89.04	Ulcère de décubitus de 1er degré: Sacrum	L89.36	Ulcère de décubitus de 4e degré: Trochanter
L89.05	Ulcère de décubitus de 1er degré: Ischion	L89.37	Ulcère de décubitus de 4e degré: Talon
L89.06	Ulcère de décubitus de 1er degré: Trochanter	L89.38	Ulcère de décubitus de 4e degré: Autre localisation de l'extrémité inférieure
L89.07	Ulcère de décubitus de 1er degré: Talon	L89.39	Ulcère de décubitus de 4e degré: Autre localisation et localisation non précisée
L89.08	Ulcère de décubitus de 1er degré: Autre localisation de l'extrémité inférieure	L89.90	Décubitus, degré non précisé: Tête
L89.09	Ulcère de décubitus de 1er degré: Autre localisation et localisation non précisée	L89.91	Décubitus, degré non précisé: Extrémité supérieure
L89.10	Ulcère de décubitus de 2e degré: Tête	L89.92	Décubitus, degré non précisé: Apophyse épineuse
L89.11	Ulcère de décubitus de 2e degré: Extrémité supérieure	L89.93	Décubitus, degré non précisé: Crête iliaque
L89.12	Ulcère de décubitus de 2e degré: Apophyse épineuse	L89.94	Décubitus, degré non précisé: Sacrum
L89.13	Ulcère de décubitus de 2e degré: Crête iliaque	L89.95	Décubitus, degré non précisé: Ischion
L89.14	Ulcère de décubitus de 2e degré: Sacrum	L89.96	Décubitus, degré non précisé: Trochanter
L89.15	Ulcère de décubitus de 2e degré: Ischion	L89.97	Décubitus, degré non précisé: Talon
L89.16	Ulcère de décubitus de 2e degré: Trochanter	L89.98	Décubitus, degré non précisé: Autre localisation de l'extrémité inférieure
L89.17	Ulcère de décubitus de 2e degré: Talon	L89.99	Décubitus, degré non précisé: Autre localisation et localisation non précisée
L89.18	Ulcère de décubitus de 2e degré: Autre localisation de l'extrémité inférieure	L97	Ulcère du membre inférieur, non classé ailleurs
L89.19	Ulcère de décubitus de 2e degré: Autre localisation et localisation non précisée	L98.3	Phlegmon à éosinophiles [Wells]
L89.20	Ulcère de décubitus de 3e degré: Tête	L98.4	Ulcérations chroniques de la peau, non classées ailleurs
L89.21	Ulcère de décubitus de 3e degré: Extrémité supérieure		
L89.22	Ulcère de décubitus de 3e degré: Apophyse épineuse		
L89.23	Ulcère de décubitus de 3e degré: Crête iliaque		

procédure J02-3

- 08.89.00↔ Autre réparation de paupière, SAP
08.89.10↔ Réparation de paupière, angle palpébral interne ou externe
08.89.11↔ Réparation de paupière par suspension du sourcil
08.89.12↔ Réparation de paupière par résection d'un prolapsus de graisse orbitaire
08.89.13↔ Réparation de paupière par surfaçage au laser
08.89.14↔ Réparation de paupière par autre technique d'allongement de la paupière supérieure
08.89.15↔ Réparation de paupière par allongement de la paupière inférieure
08.89.99↔ Autre réparation de paupière, autre
27.56.00↔ Autre greffe de peau de la lèvre et de la bouche, SAP
27.56.10↔ Greffe de peau d'épaisseur partielle de la lèvre et de la bouche, non étendue
27.56.20↔ Greffe de peau d'épaisseur partielle de la lèvre et de la bouche, étendue
27.56.30↔ Hétéogreffe de peau à la lèvre, non étendue
27.56.40↔ Hétéogreffe de peau à la lèvre, étendue
27.56.50↔ Homogreffe de peau à la lèvre, non étendue
27.56.60↔ Homogreffe de peau à la lèvre, étendue
27.56.99↔ Autre greffe de peau de la lèvre et de la bouche, autre
82.82↔ Réparation de main en pince de homard
82.89.00↔ Autre opération plastique de la main, SAP
82.89.10↔ Plastie de gaine tendineuse de la main
82.89.11↔ Refixation osseuse de ligaments, carpe / métacarpe
82.89.12↔ Refixation osseuse d'autres ligaments de la main
82.89.13↔ Distraction des parties molles pour couverture d'articulation lors d'anomalies congénitales de la main
82.89.14↔ Radialisation lors d'anomalies congénitales de la main
82.89.15↔ Résection de resserrlements avec reconstruction plastique lors d'anomalies congénitales de la main
82.89.16↔ Transfert d'orteil à doigt
82.89.99↔ Autre opération plastique de la main, autre
83.43.00↔ Excision (prélèvement) de muscle ou de fascia pour greffe, SAP
83.43.10↔ Prélèvement de lambeau myocutané pour greffe
83.43.11↔ Prélèvement de lambeau ostéomyocutané ou ostéofasciocutané pour greffe
83.43.12↔ Prélèvement d'autre lambeau microvascularisé et anastomosé de muscle ou de fascia pour greffe
83.43.99↔ Excision (prélèvement) de muscle ou de fascia pour greffe, autre
83.82.00↔ Greffe de muscle ou de fascia, SAP
83.82.10↔ Greffe de fascia, tête et cou
83.82.11↔ Greffe de fascia, épaule et aisselle
83.82.12↔ Greffe de fascia, bras et coude
83.82.13↔ Greffe de fascia, avant-bras
83.82.14↔ Greffe de fascia, paroi thoracique, abdomen et dos
83.82.15↔ Greffe de fascia, région inguino-génitale et fesses
83.82.16↔ Greffe de fascia, membre inférieur
83.82.19↔ Greffe de fascia, autre site
83.82.20↔ Greffe de lambeau musculaire ou fascial local, tête et cou
83.82.21↔ Greffe de lambeau musculaire ou fascial local, épaule et aisselle
83.82.22↔ Greffe de lambeau musculaire ou fascial local, bras et coude
83.82.23↔ Greffe de lambeau musculaire ou fascial local, avant-bras
83.82.24↔ Greffe de lambeau musculaire ou fascial local, paroi thoracique, abdomen et dos
83.82.25↔ Greffe de lambeau musculaire ou fascial local, région inguino-génitale et fesses
83.82.26↔ Greffe de lambeau musculaire ou fascial local, membre inférieur
83.82.29↔ Greffe de lambeau musculaire ou fascial local, autre site
83.82.30↔ Greffe de lambeau ostéomyocutané ou ostéofasciocutané, tête et cou
83.82.31↔ Greffe de lambeau ostéomyocutané ou ostéofasciocutané, épaule et aisselle
83.82.32↔ Greffe de lambeau ostéomyocutané ou ostéofasciocutané, bras et coude
83.82.33↔ Greffe de lambeau ostéomyocutané ou ostéofasciocutané, avant-bras
83.82.34↔ Greffe de lambeau ostéomyocutané ou ostéofasciocutané, paroi thoracique, abdomen et dos
83.82.35↔ Greffe de lambeau ostéomyocutané ou ostéofasciocutané, région inguino-génitale et fesses
83.82.36↔ Greffe de lambeau ostéomyocutané ou ostéofasciocutané, membre inférieur
83.82.39↔ Greffe de lambeau ostéomyocutané ou ostéofasciocutané, autre site
83.82.40↔ Greffe d'autre lambeau microvascularisé et anastomosé de muscle ou de fascia, tête et cou
83.82.41↔ Greffe d'autre lambeau microvascularisé et anastomosé de muscle ou de fascia, épaule et aisselle
83.82.42↔ Greffe d'autre lambeau microvascularisé et anastomosé de muscle ou de fascia, bras et coude
83.82.43↔ Greffe d'autre lambeau microvascularisé et anastomosé de muscle ou de fascia, avant-bras
83.82.44↔ Greffe d'autre lambeau microvascularisé et anastomosé de muscle ou de fascia, paroi thoracique, abdomen et dos
83.82.45↔ Greffe d'autre lambeau microvascularisé et anastomosé de muscle ou de fascia, région inguino-génitale et fesses
83.82.46↔ Greffe d'autre lambeau microvascularisé et anastomosé de muscle ou de fascia, membre inférieur
83.82.47↔ Greffe d'autre lambeau microvascularisé et anastomosé de muscle ou de fascia, autre site
83.82.99↔ Greffe de muscle ou de fascia, autre
86.60↔ Greffe de peau libre, SAP
86.62.00↔ Autre greffe de peau à la main, SAP
86.62.10↔ Greffe de peau d'épaisseur partielle à la main, non étendue
86.62.20↔ Greffe de peau d'épaisseur partielle à la main, étendue
86.62.99↔ Autre greffe de peau à la main, autre
86.63.00↔ Greffe de peau totale à un autre site, SAP
86.63.10↔ Greffe de peau totale à la tête (sauf lèvre et bouche), non étendue
86.63.11↔ Greffe de peau totale au cou, non étendue
86.63.12↔ Greffe de peau totale à l'épaule et au bras, non étendue
86.63.13↔ Greffe de peau totale à l'avant-bras, non étendue
86.63.15↔ Greffe de peau totale à la paroi thoracique, à l'abdomen et au dos, non étendue
86.63.16↔ Greffe de peau totale à la région inguino-génitale, non étendue
86.63.17↔ Greffe de peau totale aux fesses, non étendue
86.63.18↔ Greffe de peau totale à la cuisse et à la jambe, non étendue
86.63.19↔ Greffe de peau totale à un autre site, non étendue
86.63.1a↔ Greffe de peau totale au pied, non étendue
86.63.20↔ Greffe de peau totale à la tête (sauf lèvre et bouche), étendue
86.63.21↔ Greffe de peau totale au cou, étendue
86.63.22↔ Greffe de peau totale à l'épaule et au bras, étendue
86.63.23↔ Greffe de peau totale à l'avant-bras, étendue
86.63.25↔ Greffe de peau totale à la paroi thoracique, à l'abdomen et au dos, étendue
86.63.26↔ Greffe de peau totale à la région inguino-génitale, étendue
86.63.27↔ Greffe de peau totale aux fesses, étendue
86.63.28↔ Greffe de peau totale à la cuisse et à la jambe, étendue
86.63.29↔ Greffe de peau totale à un autre site, étendue
86.63.2a↔ Greffe de peau totale au pied, étendue
86.63.99↔ Greffe de peau totale à d'autres sites, autre
86.70↔ Transplant libre ou lambeau pédiculé, SAP
86.71↔ Préparation et autonomisation de lambeau pédiculé
86.72↔ Avancement (ou rotation) de lambeau pédiculé
86.73.00↔ Fixation de lambeau pédiculé ou libre à la main, SAP
86.73.10↔ Plastie d'avancement de la main, non étendue
86.73.11↔ Plastie de glissement-rotation de la main, non étendue
86.73.12↔ Plastie de transposition de la main, non étendue
86.73.13↔ Plastie de lambeau insulaire de la main, non étendue
86.73.14↔ Plastie en Z de la main, non étendue
86.73.20↔ Plastie d'avancement de la main, étendue
86.73.21↔ Plastie de glissement-rotation de la main, étendue
86.73.22↔ Plastie de transposition de la main, étendue
86.73.23↔ Plastie de lambeau insulaire de la main, étendue
86.73.24↔ Plastie en Z de la main, étendue
86.73.29↔ Autre plastie de lambeau locale de la main

86.73.30↔	Fixation de lambeau libre microvascularisé et anastomosé à la main	86.75.10↔	Révision de lambeau pédiculé ou libre ou de greffe de peau libre, tête
86.73.40↔	Fixation de lambeau pédiculé régional ou de lambeau pédiculé distal à la main	86.75.11↔	Révision de lambeau pédiculé ou libre ou de greffe de peau libre, cou
86.73.80↔	Opération plastique combinée de la peau et du tissu sous-cutané de la main	86.75.12↔	Révision de lambeau pédiculé ou libre ou de greffe de peau libre, épaule et bras
86.73.99↔	Fixation de lambeau pédiculé ou libre à la main, autre	86.75.13↔	Révision de lambeau pédiculé ou libre ou de greffe de peau libre, avant-bras
86.74.00↔	Fixation de lambeau pédiculé ou libre à un autre site, SAP	86.75.14↔	Révision de lambeau pédiculé ou libre ou de greffe de peau libre, main
86.74.10↔	Plastie d'avancement, tête (sauf lèvres et bouche), non étendue	86.75.15↔	Révision de lambeau pédiculé ou libre ou de greffe de peau libre, paroi thoracique et dos
86.74.11↔	Plastie d'avancement, cou, non étendue	86.75.16↔	Révision de lambeau pédiculé ou libre ou de greffe de peau libre, région abdominale
86.74.12↔	Plastie d'avancement, épaule et bras, non étendue	86.75.17↔	Révision de lambeau pédiculé ou libre ou de greffe de peau libre, membre inférieur
86.74.13↔	Plastie d'avancement, avant-bras, non étendue	86.75.19↔	Révision de lambeau pédiculé ou libre ou de greffe de peau libre, autre site
86.74.14↔	Plastie d'avancement, paroi thoracique et dos, non étendue	86.75.99↔	Révision de lambeau pédiculé ou libre, autre
86.74.15↔	Plastie d'avancement, région abdominale, non étendue	86.76.00↔	Fixation de lambeau pédiculé ou libre à un autre site, étendue, SAP
86.74.16↔	Plastie d'avancement, région inguino-génitale, non étendue	86.76.10↔	Plastie d'avancement, tête (sauf lèvres et bouche), étendue
86.74.17↔	Plastie d'avancement, fesses, non étendue	86.76.11↔	Plastie d'avancement, cou, étendue
86.74.18↔	Plastie d'avancement, cuisse et jambe, non étendue	86.76.12↔	Plastie d'avancement, épaule et bras, étendue
86.74.19↔	Plastie d'avancement d'autre site, non étendue	86.76.13↔	Plastie d'avancement, avant-bras, étendue
86.74.1a↔	Plastie d'avancement, pied, non étendue	86.76.14↔	Plastie d'avancement, paroi thoracique et dos, étendue
86.74.20↔	Plastie de glissement-rotation, tête (sauf lèvres et bouche), non étendue	86.76.15↔	Plastie d'avancement, région abdominale, étendue
86.74.21↔	Plastie de glissement-rotation, cou, non étendue	86.76.16↔	Plastie d'avancement, région inguino-génitale, étendue
86.74.22↔	Plastie de glissement-rotation, épaule et bras, non étendue	86.76.17↔	Plastie d'avancement, fesses, étendue
86.74.23↔	Plastie de glissement-rotation, avant-bras, non étendue	86.76.19↔	Plastie d'avancement d'autre site, étendue
86.74.25↔	Plastie de glissement-rotation, paroi thoracique et dos, non étendue	86.76.1a↔	Plastie d'avancement, cuisse et jambe, étendue
86.74.26↔	Plastie de glissement-rotation, région abdominale, non étendue	86.76.1b↔	Plastie d'avancement, pied, étendue
86.74.27↔	Plastie de glissement-rotation, région inguino-génitale, non étendue	86.76.20↔	Plastie de glissement-rotation, tête (sauf lèvres et bouche), étendue
86.74.28↔	Plastie de glissement-rotation, fesses, non étendue	86.76.21↔	Plastie de glissement-rotation, cou, étendue
86.74.29↔	Plastie de glissement-rotation d'autre site, non étendue	86.76.22↔	Plastie de glissement-rotation, épaule et bras, étendue
86.74.2a↔	Plastie de glissement-rotation, cuisse et jambe, non étendue	86.76.23↔	Plastie de glissement-rotation, avant-bras, étendue
86.74.2b↔	Plastie de transposition, pied, non étendue	86.76.24↔	Plastie de glissement-rotation, paroi thoracique et dos, étendue
86.74.30↔	Plastie de transposition, tête (sauf lèvres et bouche), non étendue	86.76.25↔	Plastie de glissement-rotation, région abdominale, étendue
86.74.31↔	Plastie de transposition, cou, non étendue	86.76.26↔	Plastie de glissement-rotation, région inguino-génitale, étendue
86.74.32↔	Plastie de transposition, épaule et bras, non étendue	86.76.27↔	Plastie de glissement-rotation, fesses, étendue
86.74.33↔	Plastie de transposition, avant-bras, non étendue	86.76.28↔	Plastie de glissement-rotation, cuisse et jambe, étendue
86.74.34↔	Plastie de transposition, paroi thoracique et dos, non étendue	86.76.29↔	Plastie de glissement-rotation d'autre site, étendue
86.74.35↔	Plastie de transposition, région abdominale, non étendue	86.76.2a↔	Plastie de glissement-rotation, pied, étendue
86.74.36↔	Plastie de transposition, région inguino-génitale, non étendue	86.76.30↔	Plastie de transposition, tête (sauf lèvres et bouche), étendue
86.74.37↔	Plastie de transposition, fesses, non étendue	86.76.31↔	Plastie de transposition, cou, étendue
86.74.38↔	Plastie de transposition, cuisse et jambe, non étendue	86.76.32↔	Plastie de transposition, épaule et bras, étendue
86.74.39↔	Plastie de transposition d'autre site, non étendue	86.76.33↔	Plastie de transposition, avant-bras, étendue
86.74.3a↔	Plastie de transposition, pied, non étendue	86.76.34↔	Plastie de transposition, paroi thoracique et dos, étendue
86.74.40↔	Plastie de lambeau insulaire, tête (sauf lèvres et bouche), non étendue	86.76.35↔	Plastie de transposition, région abdominale, étendue
86.74.41↔	Plastie de lambeau insulaire, cou, non étendue	86.76.36↔	Plastie de transposition, région inguino-génitale, étendue
86.74.42↔	Plastie de lambeau insulaire, épaule et bras, non étendue	86.76.37↔	Plastie de transposition, fesses, étendue
86.74.43↔	Plastie de lambeau insulaire, avant-bras, non étendue	86.76.38↔	Plastie de transposition, cuisse et jambe, étendue
86.74.44↔	Plastie de lambeau insulaire, paroi thoracique et dos, non étendue	86.76.39↔	Plastie de transposition, autre site, étendue
86.74.45↔	Plastie de lambeau insulaire, région abdominale, non étendue	86.76.3a↔	Plastie de transposition, pied, étendue
86.74.46↔	Plastie de lambeau insulaire, région inguino-génitale, non étendue	86.76.40↔	Plastie de lambeau insulaire, tête (sauf lèvres et bouche), étendue
86.74.47↔	Plastie de lambeau insulaire, fesses, non étendue	86.76.41↔	Plastie de lambeau insulaire, cou, étendue
86.74.48↔	Plastie de lambeau insulaire, cuisse et jambe, non étendue	86.76.42↔	Plastie de lambeau insulaire, épaule et bras, étendue
86.74.49↔	Plastie de lambeau insulaire d'autre site, non étendue	86.76.43↔	Plastie de lambeau insulaire, avant-bras, étendue
86.74.4a↔	Plastie de lambeau insulaire, pied, non étendue	86.76.44↔	Plastie de lambeau insulaire, paroi thoracique et dos, étendue
86.74.50↔	Plastie en Z, tête (sauf lèvres et bouche), non étendue	86.76.45↔	Plastie de lambeau insulaire, région abdominale, étendue
86.74.51↔	Plastie en Z, cou, non étendue	86.76.46↔	Plastie de lambeau insulaire, région inguino-génitale, étendue
86.74.52↔	Plastie en Z, épaule et bras, non étendue	86.76.47↔	Plastie de lambeau insulaire, fesses, étendue
86.74.53↔	Plastie en Z, avant-bras, non étendue	86.76.48↔	Plastie de lambeau insulaire, cuisse et jambe, étendue
86.74.54↔	Plastie en Z, paroi thoracique et dos, non étendue	86.76.49↔	Plastie de lambeau insulaire, autre site, étendue
86.74.55↔	Plastie en Z, région abdominale, non étendue	86.76.4a↔	Plastie de lambeau insulaire, pied, étendue
86.74.56↔	Plastie en Z, région inguino-génitale, non étendue	86.76.99↔	Fixation de lambeau pédiculé ou libre à un autre site, étendue, autre
86.74.57↔	Plastie en Z, fesses, non étendue	86.77.00↔	Fixation avec autre plastie locale de lambeau, SAP
86.74.58↔	Plastie en Z, cuisse et jambe, non étendue	86.77.10↔	Autre plastie locale de lambeau, tête (sauf lèvres et bouche)
86.74.59↔	Plastie en Z d'autre site, non étendue		
86.74.5a↔	Plastie en Z, pied, non étendue		
86.74.99↔	Fixation de lambeau pédiculé ou libre à un autre site, autre		
86.75.00↔	Révision de lambeau pédiculé ou libre, SAP		

86.77.11↔	Autre plastie locale de lambeau, cou	86.78.44↔	Fixation d'autre lambeau pédiculé ou libre, paroi thoracique et dos
86.77.12↔	Autre plastie locale de lambeau, épaule et bras	86.78.45↔	Fixation d'autre lambeau pédiculé ou libre, région abdominale
86.77.13↔	Autre plastie locale de lambeau, avant-bras	86.78.46↔	Fixation d'autre lambeau pédiculé ou libre, région inguino-génitale
86.77.14↔	Autre plastie locale de lambeau, paroi thoracique et dos	86.78.47↔	Fixation d'autre lambeau pédiculé ou libre, fesses
86.77.15↔	Autre plastie locale de lambeau, région abdominale	86.78.48↔	Fixation d'autre lambeau pédiculé ou libre, membre inférieur
86.77.16↔	Autre plastie locale de lambeau, région inguino-génitale	86.78.49↔	Fixation d'autre lambeau pédiculé ou libre, autre site
86.77.17↔	Autre plastie locale de lambeau, fesses	86.78.99↔	Autre plastie de lambeau, autre
86.77.18↔	Autre plastie locale de lambeau, cuisse et jambe	86.88.00↔	Autre couverture (temporaire) de tissu mou, SAP
86.77.19↔	Autre plastie locale de lambeau, autre site	86.88.10↔	Couverture non étendue de tissu mou par des kératinocytes obtenus en culture, tête
86.77.1a↔	Autre plastie locale de lambeau, pied	86.88.11↔	Couverture non étendue de tissu mou par des kératinocytes obtenus en culture, cou
86.77.99↔	Autre fixation avec plastie locale de lambeau, autre	86.88.12↔	Couverture non étendue de tissu mou par des kératinocytes obtenus en culture, épaule et bras
86.78.00↔	Autre plastie de lambeau, SAP	86.88.13↔	Couverture non étendue de tissu mou par des kératinocytes obtenus en culture, avant-bras
86.78.10↔	Fixation de lambeau libre microvascularisé et anastomosé, tête (sauf lèvres et bouche)	86.88.14↔	Couverture non étendue de tissu mou par des kératinocytes obtenus en culture, main
86.78.11↔	Fixation de lambeau libre microvascularisé et anastomosé, cou	86.88.15↔	Couverture non étendue de tissu mou par des kératinocytes obtenus en culture, paroi thoracique et dos
86.78.12↔	Fixation de lambeau libre microvascularisé et anastomosé, épaule et bras	86.88.16↔	Couverture non étendue de tissu mou par des kératinocytes obtenus en culture, région abdominale
86.78.13↔	Fixation de lambeau libre microvascularisé et anastomosé, avant-bras	86.88.17↔	Couverture non étendue de tissu mou par des kératinocytes obtenus en culture, membre inférieur
86.78.14↔	Fixation de lambeau libre microvascularisé et anastomosé, paroi thoracique et dos	86.88.19↔	Couverture non étendue de tissu mou par des kératinocytes obtenus en culture, autre site
86.78.15↔	Fixation de lambeau libre microvascularisé et anastomosé, région abdominale	86.88.20↔	Couverture temporaire, non étendue, de tissu mou par plusieurs techniques combinées, tête
86.78.16↔	Fixation de lambeau libre microvascularisé et anastomosé, région inguino-génitale	86.88.21↔	Couverture temporaire, non étendue, de tissu mou par plusieurs techniques combinées, cou
86.78.17↔	Fixation de lambeau libre microvascularisé et anastomosé, fesses	86.88.22↔	Couverture temporaire, non étendue, de tissu mou par plusieurs techniques combinées, épaule et bras
86.78.18↔	Fixation de lambeau libre microvascularisé et anastomosé, membre inférieur	86.88.23↔	Couverture temporaire, non étendue, de tissu mou par plusieurs techniques combinées, avant-bras
86.78.19↔	Fixation de lambeau libre microvascularisé et anastomosé, autre site	86.88.24↔	Couverture temporaire, non étendue, de tissu mou par plusieurs techniques combinées, main
86.78.20↔	Fixation de lambeau pédiculé régional ou distal, tête (sauf lèvres et bouche)	86.88.25↔	Couverture temporaire, non étendue, de tissu mou par plusieurs techniques combinées, paroi thoracique et dos
86.78.21↔	Fixation de lambeau pédiculé régional ou distal, cou	86.88.26↔	Couverture temporaire, non étendue, de tissu mou par plusieurs techniques combinées, région abdominale
86.78.22↔	Fixation de lambeau pédiculé régional ou distal, épaule et bras	86.88.27↔	Couverture temporaire, non étendue, de tissu mou par plusieurs techniques combinées, membre inférieur
86.78.23↔	Fixation de lambeau pédiculé régional ou distal, avant-bras	86.88.29↔	Couverture temporaire, non étendue, de tissu mou par plusieurs techniques combinées, autre site
86.78.24↔	Fixation de lambeau pédiculé régional ou distal, paroi thoracique et dos	86.88.30↔	Couverture étendue de tissu mou par des kératinocytes obtenus en culture, autres parties de la tête
86.78.25↔	Fixation de lambeau pédiculé régional ou distal, région abdominale	86.88.31↔	Couverture étendue de tissu mou par des kératinocytes obtenus en culture, cou
86.78.26↔	Fixation de lambeau pédiculé régional ou distal, région inguino-génitale	86.88.32↔	Couverture étendue de tissu mou par des kératinocytes obtenus en culture, épaule et bras
86.78.27↔	Fixation de lambeau pédiculé régional ou distal, fesses	86.88.33↔	Couverture étendue de tissu mou par des kératinocytes obtenus en culture, avant-bras
86.78.28↔	Fixation de lambeau pédiculé régional ou distal, membre inférieur	86.88.34↔	Couverture étendue de tissu mou par des kératinocytes obtenus en culture, main
86.78.29↔	Fixation de lambeau pédiculé régional ou distal, autre site	86.88.35↔	Couverture étendue de tissu mou par des kératinocytes obtenus en culture, paroi thoracique et dos
86.78.30↔	Opération plastique combinée de peau et de tissu sous-cutané, tête (sauf lèvres et bouche)	86.88.36↔	Couverture étendue de tissu mou par des kératinocytes obtenus en culture, région abdominale
86.78.31↔	Opération plastique combinée de peau et de tissu sous-cutané, cou	86.88.37↔	Couverture étendue de tissu mou par des kératinocytes obtenus en culture, membre inférieur
86.78.32↔	Opération plastique combinée de peau et de tissu sous-cutané, épaule et bras	86.88.39↔	Couverture étendue de tissu mou par des kératinocytes obtenus en culture, autre site
86.78.33↔	Opération plastique combinée de peau et de tissu sous-cutané, avant-bras	86.88.40↔	Couverture temporaire, étendue, de tissu mou par plusieurs techniques combinées, autres parties de la tête
86.78.34↔	Opération plastique combinée de peau et de tissu sous-cutané, paroi thoracique et dos	86.88.41↔	Couverture temporaire, étendue, de tissu mou par plusieurs techniques combinées, cou
86.78.35↔	Opération plastique combinée de peau et de tissu sous-cutané, région abdominale	86.88.42↔	Couverture temporaire, étendue, de tissu mou par plusieurs techniques combinées, épaule et bras
86.78.36↔	Opération plastique combinée de peau et de tissu sous-cutané, région inguino-génitale	86.88.43↔	Couverture temporaire, étendue, de tissu mou par plusieurs techniques combinées, avant-bras
86.78.37↔	Opération plastique combinée de peau et de tissu sous-cutané, fesses		
86.78.38↔	Opération plastique combinée de peau et de tissu sous-cutané, membre inférieur		
86.78.39↔	Opération plastique combinée de peau et de tissu sous-cutané, autre site		
86.78.40↔	Fixation d'autre lambeau pédiculé ou libre, tête (sauf lèvres et bouche)		
86.78.41↔	Fixation d'autre lambeau pédiculé ou libre, cou		
86.78.42↔	Fixation d'autre lambeau pédiculé ou libre, épaule et bras		
86.78.43↔	Fixation d'autre lambeau pédiculé ou libre, avant-bras		

86.88.44↔	Couverture temporaire, étendue, de tissu mou par plusieurs techniques combinées, main	86.89.16↔	Section de pédicule de lambeau après plastie cutanée, paroi thoracique, abdomen et dos
86.88.45↔	Couverture temporaire, étendue, de tissu mou par plusieurs techniques combinées, paroi thoracique et dos	86.89.17↔	Section de pédicule de lambeau après plastie cutanée, région inguino-génitale
86.88.46↔	Couverture temporaire, étendue, de tissu mou par plusieurs techniques combinées, région abdominale	86.89.18↔	Section de pédicule de lambeau après plastie cutanée, fesses
86.88.47↔	Couverture temporaire, étendue, de tissu mou par plusieurs techniques combinées, membre inférieur	86.89.19↔	Section de pédicule de lambeau après plastie cutanée, autre site
86.88.49↔	Couverture temporaire, étendue, de tissu mou par plusieurs techniques combinées, autre site	86.89.1a↔	Section de pédicule de lambeau après plastie cutanée, cuisse et genou
86.88.90↔	Autre couverture temporaire de tissu mou, tête	86.89.1b↔	Section de pédicule de lambeau après plastie cutanée, jambe et pied
86.88.91↔	Autre couverture temporaire de tissu mou, cou	86.89.80↔	Révision de plastie cutanée, tête
86.88.92↔	Autre couverture temporaire de tissu mou, épaule et bras	86.89.84↔	Révision de plastie cutanée, avant-bras
86.88.93↔	Autre couverture temporaire de tissu mou, avant-bras	86.89.85↔	Révision de plastie cutanée, main
86.88.94↔	Autre couverture temporaire de tissu mou, main	86.89.87↔	Révision de plastie cutanée, région inguino-génitale et fesses
86.88.95↔	Autre couverture temporaire de tissu mou, paroi thoracique et dos	86.89.88↔	Révision de plastie cutanée, membre inférieur
86.88.96↔	Autre couverture temporaire de tissu mou, région abdominale	86.89.89↔	Révision de plastie cutanée, autre site
86.88.97↔	Autre couverture temporaire de tissu mou, membre inférieur	86.89.99↔	Autre réparation et reconstruction de peau et de tissu sous-cutané, autre
86.88.99↔	Autre couverture temporaire de tissu mou, autre	86.91↔	Excision de peau pour greffe
86.89.00↔	Autre réparation et reconstruction de peau et de tissu sous-cutané, SAP	86.93.00↔	Insertion d'expandeur tissulaire, SAP
86.89.10↔	Section de pédicule de lambeau après plastie cutanée, tête	86.93.10↔	Insertion d'expandeur tissulaire, tête
86.89.11↔	Section de pédicule de lambeau après plastie cutanée, cou	86.93.11↔	Insertion d'expandeur tissulaire, cou
86.89.12↔	Section de pédicule de lambeau après plastie cutanée, épaule et aisselle	86.93.12↔	Insertion d'expandeur tissulaire, épaule et bras
86.89.13↔	Section de pédicule de lambeau après plastie cutanée, bras et coude	86.93.13↔	Insertion d'expandeur tissulaire, avant-bras
86.89.14↔	Section de pédicule de lambeau après plastie cutanée, avant-bras	86.93.14↔	Insertion d'expandeur tissulaire, main
86.89.15↔	Section de pédicule de lambeau après plastie cutanée, main	86.93.15↔	Insertion d'expandeur tissulaire, paroi thoracique et dos
		86.93.16↔	Insertion d'expandeur tissulaire, région abdominale
		86.93.18↔	Insertion d'expandeur tissulaire, membre inférieur
		86.93.99↔	Insertion d'expandeur tissulaire, autre

procédure J02-4

40.40↔	Résection radicale des ganglions cervicaux, SAP	40.41.14↔	Dissection sélective (fonctionnelle) des ganglions lymphatiques cervicaux, abord central (région VI)
40.41.00↔	Dissection radicale unilatérale des ganglions lymphatiques cervicaux, SAP	40.41.20↔	Dissection radicale des ganglions lymphatiques cervicaux (incl. modification)
40.41.10↔	Dissection sélective (fonctionnelle) des ganglions lymphatiques cervicaux, abord supraomohyoïde (régions I-III)	40.41.21↔	Dissection étendue de ganglions lymphatiques cervicaux
40.41.11↔	Dissection sélective (fonctionnelle) des ganglions lymphatiques cervicaux, abord latéral (régions II-IV)	40.41.99↔	Dissection radicale unilatérale des ganglions lymphatiques cervicaux, autre
40.41.12↔	Dissection sélective (fonctionnelle) des ganglions lymphatiques cervicaux, abord antérolatéral (régions I-IV)	40.42↔	Résection radicale des ganglions cervicaux, bilatérale
40.41.13↔	Dissection sélective (fonctionnelle) des ganglions lymphatiques cervicaux, abord postérolatéral (régions II-V)		

procédure J02-5

16.98.11↔	Réparation de paroi orbitaire par lambeau microvasculaire	25.3x.44↔	Pelviglossectomie totale, par voie transmandibulaire, reconstruction avec greffon libre microvascularisé et anastomosé
18.71.14↔	Reconstruction du pavillon de l'oreille, partielle, avec lambeau microvasculaire	25.3x.54↔	Pelviglossomandibulectomie totale, reconstruction avec greffon libre microvascularisé et anastomosé
18.71.24↔	Reconstruction du pavillon de l'oreille, totale, avec lambeau microvasculaire	25.4x.14↔	Glossectomie radicale, par voie transorale, reconstruction avec greffon libre microvascularisé et anastomosé
25.2x.14↔	Glossectomie partielle, par voie transorale, reconstruction avec greffon libre microvascularisé et anastomosé	25.4x.24↔	Glossectomie radicale, par voie transmandibulaire, reconstruction avec greffon libre microvascularisé et anastomosé
25.2x.24↔	Glossectomie partielle, par voie transmandibulaire, reconstruction avec greffon libre microvascularisé et anastomosé	25.4x.34↔	Pelviglossectomie radicale, par voie transorale, reconstruction avec greffon libre microvascularisé et anastomosé
25.2x.34↔	Pelviglossectomie, par voie transorale, reconstruction avec greffon libre microvascularisé et anastomosé	25.4x.44↔	Pelviglossectomie radicale, par voie transmandibulaire, reconstruction avec greffon libre microvascularisé et anastomosé
25.2x.44↔	Pelviglossectomie, par voie transmandibulaire, reconstruction avec greffon libre microvascularisé et anastomosé	25.4x.54↔	Pelviglossomandibulectomie radicale, reconstruction avec greffon libre microvascularisé et anastomosé
25.2x.54↔	Pelviglossomandibulectomie, reconstruction avec greffon libre microvascularisé et anastomosé	27.59.40↔	Autre réparation plastique de la lèvre et de la bouche avec attachement de greffon libre microvascularisé et anastomosé
25.3x.14↔	Glossectomie totale, par voie transorale, reconstruction avec greffon libre microvascularisé et anastomosé	29.33.12↔	Pharyngectomie partielle, reconstruction avec greffon libre microvascularisé et anastomosé
25.3x.24↔	Glossectomie totale, par voie transmandibulaire, reconstruction avec greffon libre microvascularisé et anastomosé	29.33.21↔	Pharyngectomie totale, reconstruction avec greffon libre microvascularisé et anastomosé, greffon intestinal libre ou anastomose oeso-gastrique
25.3x.39↔	Pelviglossectomie totale, par voie transorale, autre reconstruction		

29.4x.12↔ Réparation plastique du pharynx, avec greffon microvascularisé et anastomosé, greffon intestinal ou anastomose oeso-gastrique	83.82.47↔ Greffe d'autre lambeau microvascularisé et anastomosé de muscle ou de fascia, autre site
30.3x.15↔ Laryngectomie complète, reconstruction avec greffon libre microvascularisé et anastomosé	86.73.30↔ Fixation de lambeau libre microvascularisé et anastomosé à la main
30.4x.15↔ Laryngectomie radicale avec pharyngectomie, reconstruction avec greffon libre microvascularisé et anastomosé	86.78.10↔ Fixation de lambeau libre microvascularisé et anastomosé, tête (sauf lèvre et bouche)
76.46.10↔ Autre reconstruction d'autre os de la face avec transplant microvascularisé et anastomosé	86.78.11↔ Fixation de lambeau libre microvascularisé et anastomosé, cou
83.43.12↔ Prélèvement d'autre lambeau microvascularisé et anastomosé de muscle ou de fascia pour greffe	86.78.12↔ Fixation de lambeau libre microvascularisé et anastomosé, épaule et bras
83.82.40↔ Greffe d'autre lambeau microvascularisé et anastomosé de muscle ou de fascia, tête et cou	86.78.13↔ Fixation de lambeau libre microvascularisé et anastomosé, avant-bras
83.82.41↔ Greffe d'autre lambeau microvascularisé et anastomosé de muscle ou de fascia, épaule et aisselle	86.78.14↔ Fixation de lambeau libre microvascularisé et anastomosé, paroi thoracique et dos
83.82.42↔ Greffe d'autre lambeau microvascularisé et anastomosé de muscle ou de fascia, bras et coude	86.78.15↔ Fixation de lambeau libre microvascularisé et anastomosé, région abdominale
83.82.43↔ Greffe d'autre lambeau microvascularisé et anastomosé de muscle ou de fascia, avant-bras	86.78.16↔ Fixation de lambeau libre microvascularisé et anastomosé, région inguino-génitale
83.82.44↔ Greffe d'autre lambeau microvascularisé et anastomosé de muscle ou de fascia, paroi thoracique, abdomen et dos	86.78.17↔ Fixation de lambeau libre microvascularisé et anastomosé, fesses
83.82.45↔ Greffe d'autre lambeau microvascularisé et anastomosé de muscle ou de fascia, région inguino-génitale et fesses	86.78.18↔ Fixation de lambeau libre microvascularisé et anastomosé, membre inférieur
83.82.46↔ Greffe d'autre lambeau microvascularisé et anastomosé de muscle ou de fascia, membre inférieur	86.78.19↔ Fixation de lambeau libre microvascularisé et anastomosé, autre site

procédure J02-6

85.89.10↔ Mammoplastie par lambeau myocutané libre	85.89.23↔ Plastie de lambeau musculo-cutané de gracilis
85.89.11↔ Mammoplastie par transplant (lambeau) myocutané pédiculé, sans insertion d'implant mammaire	85.89.24↔ Lambeau perforateur de l'artère glutéale supérieure (S-GAP)
85.89.20↔ Mammoplastie par plastie de lambeau microvascularisé et anastomosé, SAP	85.89.25↔ Lambeau perforateur de l'artère glutéale inférieure (I-GAP)
85.89.21↔ Lambeau perforateur épigastrique inférieur profond (DIEP)	85.89.29↔ Mammoplastie par plastie de lambeau microvascularisé et anastomosé, autre
85.89.22↔ Lambeau de l'artère épigastrique inférieure superficielle (SIEA)	

procédure J02-7

93.57.12†↔ Traitement continu par aspiration après scellement sous vide, durée 8 jours et plus

procédure J02-8

86.88.50↔ Pose ou remplacement de système de scellement sous vide à portée profonde, os et articulations des membres	86.88.53↔ Pose ou remplacement de système de scellement sous vide, voie endorectale
86.88.51↔ Pose ou remplacement de système de scellement sous vide à portée profonde, thorax, médiastin et sternum	86.88.59↔ Pose ou remplacement de système de scellement sous vide, peau et tissu sous-cutané ou autre site
86.88.52↔ Pose ou remplacement de système de scellement sous vide, abdomen ouvert	

ADRG J03**Interventions sur la peau des membres inférieurs lors d'ulcère ou infection / inflammation**

Diagnostic principal dans le tableau J03-1 et au moins un(e) diagnostic dans le tableau J03-2 et au moins un(e) procédure dans le tableau J03-3

DRG J03A**Interventions sur la peau des membres inférieurs lors d'ulcère ou infection / inflammation avec CC extrêmement sévères**

PCCL > 3

DRG J03B**Interventions sur la peau des membres inférieurs lors d'ulcère ou infection / inflammation sans CC extrêmement sévères****diagnostic principal J03-1**

B35.3 Teigne du pied	D04.7 Carcinoma in situ: Peau du membre inférieur, y compris la hanche
C43.7 Mélanome malin du membre inférieur, y compris la hanche	D22.7 Nævus à mélanocytes du membre inférieur, y compris la hanche
C44.7 Tumeur maligne: Peau du membre inférieur, y compris la hanche	D23.7 Tumeur bénigne: Peau du membre inférieur, y compris la hanche
D03.7 Mélanome in situ du membre inférieur, y compris la hanche	

L03.02	Phlegmon d'orteils	L89.96	Décubitus, degré non précisé: Trochanter
L03.11	Phlegmon de membre(s) inférieure(s)	L89.97	Décubitus, degré non précisé: Talon
L89.00	Ulcère de décubitus de 1er degré: Tête	L89.98	Décubitus, degré non précisé: Autre localisation de l'extrémité inférieure
L89.01	Ulcère de décubitus de 1er degré: Extrémité supérieure	L89.99	Décubitus, degré non précisé: Autre localisation et localisation non précisée
L89.02	Ulcère de décubitus de 1er degré: Apophyse épineuse	L97	Ulcère du membre inférieur, non classé ailleurs
L89.03	Ulcère de décubitus de 1er degré: Crête iliaque	Q82.0	Lymphœdème héréditaire
L89.04	Ulcère de décubitus de 1er degré: Sacrum	S70.0	Contusion de la hanche
L89.05	Ulcère de décubitus de 1er degré: Ischion	S70.1	Contusion de la cuisse
L89.06	Ulcère de décubitus de 1er degré: Trochanter	S70.7	Lésions traumatiques superficielles multiples de la hanche et de la cuisse
L89.07	Ulcère de décubitus de 1er degré: Talon	S70.81	Autres lésions traumatiques superficielles de la hanche et de la cuisse: Abrasion
L89.08	Ulcère de décubitus de 1er degré: Autre localisation de l'extrémité inférieure	S70.82	Autres lésions traumatiques superficielles de la hanche et de la cuisse: Formation de vésicules (non thermiques)
L89.09	Ulcère de décubitus de 1er degré: Autre localisation et localisation non précisée	S70.83	Autres lésions traumatiques superficielles de la hanche et de la cuisse: Morsure ou piqûre d'insecte (non venimeuse)
L89.10	Ulcère de décubitus de 2e degré: Tête	S70.84	Autres lésions traumatiques superficielles de la hanche et de la cuisse: Corps étranger superficiel (écharde)
L89.11	Ulcère de décubitus de 2e degré: Extrémité supérieure	S70.88	Autres lésions traumatiques superficielles de la hanche et de la cuisse: Autre
L89.12	Ulcère de décubitus de 2e degré: Apophyse épineuse	S70.9	Lésion traumatique superficielle de la hanche et de la cuisse, sans précision
L89.13	Ulcère de décubitus de 2e degré: Crête iliaque	S80.0	Contusion du genou
L89.14	Ulcère de décubitus de 2e degré: Sacrum	S80.1	Contusion de parties autres et non précisées de la jambe
L89.15	Ulcère de décubitus de 2e degré: Ischion	S80.7	Lésions traumatiques superficielles multiples de la jambe
L89.16	Ulcère de décubitus de 2e degré: Trochanter	S80.81	Autres lésions traumatiques superficielles de la jambe: Abrasion
L89.17	Ulcère de décubitus de 2e degré: Talon	S80.82	Autres lésions traumatiques superficielles de la jambe: Formation de vésicules (non thermiques)
L89.18	Ulcère de décubitus de 2e degré: Autre localisation de l'extrémité inférieure	S80.83	Autres lésions traumatiques superficielles de la jambe: Morsure ou piqûre d'insecte (non venimeuse)
L89.19	Ulcère de décubitus de 2e degré: Autre localisation et localisation non précisée	S80.84	Autres lésions traumatiques superficielles de la jambe: Corps étranger superficiel (écharde)
L89.20	Ulcère de décubitus de 3e degré: Tête	S80.88	Autres lésions traumatiques superficielles de la jambe: Autre
L89.21	Ulcère de décubitus de 3e degré: Extrémité supérieure	S80.9	Lésion traumatique superficielle de la jambe, sans précision
L89.22	Ulcère de décubitus de 3e degré: Apophyse épineuse	S90.0	Contusion de la cheville
L89.23	Ulcère de décubitus de 3e degré: Crête iliaque	S90.1	Contusion d'un (des) orteil(s) sans lésion de l'ongle
L89.24	Ulcère de décubitus de 3e degré: Sacrum	S90.2	Contusion d'un (des) orteil(s) avec lésion de l'ongle
L89.25	Ulcère de décubitus de 3e degré: Ischion	S90.3	Contusion de parties autres et non précisées du pied
L89.26	Ulcère de décubitus de 3e degré: Trochanter	S90.7	Lésions traumatiques superficielles multiples de la cheville et du pied
L89.27	Ulcère de décubitus de 3e degré: Talon	S90.81	Autres lésions traumatiques superficielles de la cheville et du pied: Abrasion
L89.28	Ulcère de décubitus de 3e degré: Autre localisation de l'extrémité inférieure	S90.82	Autres lésions traumatiques superficielles de la cheville et du pied: Formation de vésicules (non thermiques)
L89.29	Ulcère de décubitus de 3e degré: Autre localisation et localisation non précisée	S90.83	Autres lésions traumatiques superficielles de la cheville et du pied: Morsure ou piqûre d'insecte (non venimeuse)
L89.30	Ulcère de décubitus de 4e degré: Tête	S90.84	Autres lésions traumatiques superficielles de la cheville et du pied: Corps étranger superficiel (écharde)
L89.31	Ulcère de décubitus de 4e degré: Extrémité supérieure	S90.88	Autres lésions traumatiques superficielles de la cheville et du pied: Autre
L89.32	Ulcère de décubitus de 4e degré: Apophyse épineuse	S90.9	Lésion traumatique superficielle de la cheville et du pied, sans précision
L89.33	Ulcère de décubitus de 4e degré: Crête iliaque	T13.05	Lésion traumatique superficielle du membre inférieur, niveau non précisé: Contusion
L89.34	Ulcère de décubitus de 4e degré: Sacrum		
L89.35	Ulcère de décubitus de 4e degré: Ischion		
L89.36	Ulcère de décubitus de 4e degré: Trochanter		
L89.37	Ulcère de décubitus de 4e degré: Talon		
L89.38	Ulcère de décubitus de 4e degré: Autre localisation de l'extrémité inférieure		
L89.39	Ulcère de décubitus de 4e degré: Autre localisation et localisation non précisée		
L89.90	Décubitus, degré non précisé: Tête		
L89.91	Décubitus, degré non précisé: Extrémité supérieure		
L89.92	Décubitus, degré non précisé: Apophyse épineuse		
L89.93	Décubitus, degré non précisé: Crête iliaque		
L89.94	Décubitus, degré non précisé: Sacrum		
L89.95	Décubitus, degré non précisé: Ischion		

diagnostic J03-2

L03.01	Phlegmon de doigts	L89.04	Ulcère de décubitus de 1er degré: Sacrum
L03.02	Phlegmon d'orteils	L89.05	Ulcère de décubitus de 1er degré: Ischion
L03.10	Phlegmon de membre(s) supérieure(s)	L89.06	Ulcère de décubitus de 1er degré: Trochanter
L03.11	Phlegmon de membre(s) inférieure(s)	L89.07	Ulcère de décubitus de 1er degré: Talon
L03.2	Phlegmon de la face	L89.08	Ulcère de décubitus de 1er degré: Autre localisation de l'extrémité inférieure
L03.3	Phlegmon du tronc	L89.09	Ulcère de décubitus de 1er degré: Autre localisation et localisation non précisée
L03.8	Phlegmon d'autres localisations	L89.10	Ulcère de décubitus de 2e degré: Tête
L03.9	Phlegmon, sans précision	L89.11	Ulcère de décubitus de 2e degré: Extrémité supérieure
L89.00	Ulcère de décubitus de 1er degré: Tête	L89.12	Ulcère de décubitus de 2e degré: Apophyse épineuse
L89.01	Ulcère de décubitus de 1er degré: Extrémité supérieure	L89.13	Ulcère de décubitus de 2e degré: Crête iliaque
L89.02	Ulcère de décubitus de 1er degré: Apophyse épineuse		
L89.03	Ulcère de décubitus de 1er degré: Crête iliaque		

L89.14	Ulcère de décubitus de 2e degré: Sacrum	L89.34	Ulcère de décubitus de 4e degré: Sacrum
L89.15	Ulcère de décubitus de 2e degré: Ischion	L89.35	Ulcère de décubitus de 4e degré: Ischion
L89.16	Ulcère de décubitus de 2e degré: Trochanter	L89.36	Ulcère de décubitus de 4e degré: Trochanter
L89.17	Ulcère de décubitus de 2e degré: Talon	L89.37	Ulcère de décubitus de 4e degré: Talon
L89.18	Ulcère de décubitus de 2e degré: Autre localisation de l'extrémité inférieure	L89.38	Ulcère de décubitus de 4e degré: Autre localisation de l'extrémité inférieure
L89.19	Ulcère de décubitus de 2e degré: Autre localisation et localisation non précisée	L89.39	Ulcère de décubitus de 4e degré: Autre localisation et localisation non précisée
L89.20	Ulcère de décubitus de 3e degré: Tête	L89.90	Décubitus, degré non précisé: Tête
L89.21	Ulcère de décubitus de 3e degré: Extrémité supérieure	L89.91	Décubitus, degré non précisé: Extrémité supérieure
L89.22	Ulcère de décubitus de 3e degré: Apophyse épineuse	L89.92	Décubitus, degré non précisé: Apophyse épineuse
L89.23	Ulcère de décubitus de 3e degré: Crête iliaque	L89.93	Décubitus, degré non précisé: Crête iliaque
L89.24	Ulcère de décubitus de 3e degré: Sacrum	L89.94	Décubitus, degré non précisé: Sacrum
L89.25	Ulcère de décubitus de 3e degré: Ischion	L89.95	Décubitus, degré non précisé: Ischion
L89.26	Ulcère de décubitus de 3e degré: Trochanter	L89.96	Décubitus, degré non précisé: Trochanter
L89.27	Ulcère de décubitus de 3e degré: Talon	L89.97	Décubitus, degré non précisé: Talon
L89.28	Ulcère de décubitus de 3e degré: Autre localisation de l'extrémité inférieure	L89.98	Décubitus, degré non précisé: Autre localisation de l'extrémité inférieure
L89.29	Ulcère de décubitus de 3e degré: Autre localisation et localisation non précisée	L89.99	Décubitus, degré non précisé: Autre localisation et localisation non précisée
L89.30	Ulcère de décubitus de 4e degré: Tête	L97	Ulcère du membre inférieur, non classé ailleurs
L89.31	Ulcère de décubitus de 4e degré: Extrémité supérieure	L98.3	Phlegmon à éosinophiles [Wells]
L89.32	Ulcère de décubitus de 4e degré: Apophyse épineuse	L98.4	Ulcérations chroniques de la peau, non classées ailleurs
L89.33	Ulcère de décubitus de 4e degré: Crête iliaque		

procédure J03-3

00.55.00↔	Insertion de stent(s) dans vaisseau(x) périphérique(s) à libération de substance médicamenteuse, SAP	07.3↔	Surrénalectomie bilatérale
00.55.11↔	Insertion de stent(s) dans vaisseau(x) périphérique(s) à libération de substance médicamenteuse, stent(s) à élution médicamenteuse extra-long(s) (>10 cm)	07.71↔	Exploration de la fosse hypophysaire
00.55.99↔	Insertion de stent(s) dans vaisseau(x) périphérique(s) à libération de substance médicamenteuse, autre	07.72↔	Incision de l'hypophyse
00.63↔	Insertion percutanée de stent(s) d'artère carotide	07.79↔	Autre opération de l'hypophyse
00.64↔	Insertion percutanée de stent(s) dans d'autres artères précérébrales (extracrâniennes)	08.21↔	Excision de chalazion
00.65.00↔	Insertion percutanée d'autre(s) stent(s) vasculaire(s) intracrâniens, SAP	08.22.00↔	Excision d'autre lésion mineure de paupière, SAP
00.65.11↔	Insertion transluminale percutanée de micro-stents vasculaires intracrâniens	08.22.10↔	Excision d'autre lésion mineure de paupière, sans contrôle histographique (chirurgie micrographique)
00.65.99↔	Insertion percutanée d'autre(s) stent(s) vasculaire(s) intracrâniens, autre	08.22.11↔	Excision d'autre lésion mineure de paupière, contrôlée par histographie (chirurgie micrographique)
00.67.00↔	Insertion percutanée de stent(s) dans vaisseau(x) central(aux), SAP	08.22.99↔	Excision d'autre lésion mineure de paupière, autre
00.67.10↔	Insertion percutanée de stent(s) vasculaire(s) dans la veine cave	08.23.00↔	Excision de lésion majeure de paupière, épaisseur partielle, SAP
00.67.20↔	Insertion percutanée de stent(s) vasculaire(s) dans la veine porte	08.23.10↔	Excision de lésion majeure de paupière, épaisseur partielle, sans contrôle histographique (chirurgie micrographique)
00.67.99↔	Insertion percutanée de stent(s) dans vaisseau(x) central(aux), autre	08.23.11↔	Excision de lésion majeure de paupière, épaisseur partielle, contrôlée par histographie (chirurgie micrographique)
01.15↔	Biopsie du crâne	08.23.99↔	Excision de lésion majeure de paupière, épaisseur partielle, autre
05.21↔	Excision de ganglion sphéno-palatinal	08.24.00↔	Excision de lésion majeure de paupière, épaisseur transfixiante, SAP
05.22↔	Sympathectomie cervicale	08.24.10↔	Excision de lésion majeure de paupière, épaisseur transfixiante, sans contrôle histographique (chirurgie micrographique)
05.23↔	Sympathectomie lombaire	08.24.11↔	Excision de lésion majeure de paupière, épaisseur transfixiante, contrôlée par histographie (chirurgie micrographique)
05.24↔	Sympathectomie présacrée	08.24.99↔	Excision de lésion majeure de paupière, épaisseur transfixiante, autre
05.25↔	Sympathectomie périartérielle	08.38↔	Correction de rétraction de paupière
05.26↔	Sympathectomie thoracique	08.43↔	Réparation d'entropion et d'ectropion avec résection cuneiforme
05.29↔	Autre sympathectomie et excision de ganglion	08.44.00↔	Réparation d'entropion et d'ectropion par plastie de paupière, SAP
06.01↔	Aspiration du champ thyroïdien	08.44.10↔	Réparation d'entropion et d'ectropion par plastie de paupière, raccourcissement horizontal de la paupière
06.09.00↔	Autre incision du champ thyroïdien, SAP	08.44.99↔	Autre réparation d'entropion et d'ectropion par plastie de paupière
06.09.10↔	Autre incision du champ thyroïdien, sans autres mesures	08.51↔	Canthotomie
06.09.11↔	Autre incision du champ thyroïdien, drainage	08.52↔	Blépharorrhaphie
06.09.12↔	Autre incision du champ thyroïdien, exploration	08.59.00↔	Autre ajustement de position de paupière, SAP
06.09.99↔	Autre incision du champ thyroïdien, autre	08.59.10↔	Canthoplastie, SAP
06.91↔	Section de l'isthme de la thyroïde	08.59.11↔	Canthopexie
07.22.00↔	Surrénalectomie unilatérale, SAP	08.59.12↔	Correction chirurgicale de l'épicanthus
07.22.10↔	Surrénalectomie unilatérale, sans ovariectomie	08.59.99↔	Autre ajustement de position de paupière, autre
07.22.11↔	Surrénalectomie unilatérale, avec ovariectomie	08.61.00↔	Reconstruction de paupière avec lambeau ou greffe cutanée, SAP
07.22.12↔	Surrénalectomie unilatérale, ablation de tissu surrénalien résiduel		
07.22.99↔	Surrénalectomie unilatérale, autre		

08.61.10↔	Reconstruction de paupière avec lambeau cutané	18.31.19↔	Excision radicale de lésion de l'oreille externe, autre
08.61.11↔	Reconstruction de paupière avec greffe cutanée	18.39.00↔	Autre excision de l'oreille externe, SAP
08.61.99↔	Autre reconstruction de paupière avec lambeau ou greffe cutanée, autre	18.39.10↔	Résection du pavillon, totale, sans contrôle histographique
08.62↔	Reconstruction de paupière avec greffe de muqueuse	18.39.11↔	Résection du pavillon, totale, contrôlée par histographie
08.63↔	Reconstruction de sourcil avec greffe de follicule pileux	18.39.19↔	Autre résection du pavillon, autre
08.64↔	Reconstruction de paupière avec lambeau tarsoconjunctival	18.39.99↔	Autre excision de l'oreille externe, autre
08.69.00↔	Autre reconstruction de paupière avec lambeau ou greffe, SAP	18.5↔	Correction chirurgicale d'oreille décollée
08.69.10↔	Reconstruction de paupière avec du cartilage	18.6x.00↔	Reconstruction du conduit auditif externe, SAP
08.69.11↔	Reconstruction de paupière avec du matériau alloplastique	18.6x.10↔	Elargissement du conduit auditif externe
08.69.12↔	Reconstruction de paupière avec plastie par lambeau de glissement et de rotation	18.6x.20↔	Reconstruction du conduit auditif externe (existant)
08.69.13↔	Reconstruction de paupière par allongement de la paupière supérieure	18.6x.30↔	Construction d'un conduit auditif externe (non-existant)
08.69.19↔	Reconstruction de paupière avec autre lambeau ou greffe	18.6x.99↔	Reconstruction du conduit auditif externe, autre
08.69.99↔	Autre reconstruction de paupière avec lambeau ou greffe, autre	18.71.00↔	Reconstruction du pavillon de l'oreille, SAP
08.70↔	Reconstruction de paupière, SAP	18.71.10↔	Reconstruction du pavillon de l'oreille, partielle, SAP
08.71↔	Reconstruction de paupière impliquant le rebord palpébral, épaisseur partielle	18.71.11↔	Reconstruction du pavillon de l'oreille, partielle, avec expanseur tissulaire
08.72↔	Autre reconstruction de paupière, épaisseur partielle	18.71.12↔	Reconstruction du pavillon de l'oreille, partielle, avec lambeau aponévrotique
08.73.00↔	Reconstruction de paupière impliquant le rebord palpébral, épaisseur complète, SAP	18.71.13↔	Reconstruction du pavillon de l'oreille, partielle, avec greffe de cartilage
08.73.10↔	Plastie de glissement du rebord palpébral	18.71.14↔	Reconstruction du pavillon de l'oreille, partielle, avec lambeau microvasculaire
08.73.99↔	Reconstruction de paupière impliquant le rebord palpébral, épaisseur complète, autre	18.71.19↔	Reconstruction du pavillon de l'oreille, partielle, autre
08.74.00↔	Autre reconstruction de paupière, épaisseur complète, SAP	18.71.20↔	Reconstruction du pavillon de l'oreille, totale, SAP
08.74.10↔	Allongement de la paupière supérieure	18.71.21↔	Reconstruction du pavillon de l'oreille, totale, avec expanseur tissulaire
08.74.99↔	Autre reconstruction de paupière, épaisseur complète, autre	18.71.22↔	Reconstruction du pavillon de l'oreille, totale, avec lambeau aponévrotique
08.82↔	Réparation de lacération de paupière impliquant le rebord, épaisseur partielle	18.71.23↔	Reconstruction du pavillon de l'oreille, totale, avec greffe de cartilage
08.83↔	Autre réparation de lacération de paupière, épaisseur partielle	18.71.24↔	Reconstruction du pavillon de l'oreille, totale, avec lambeau microvasculaire
08.84↔	Réparation de lacération de paupière impliquant le rebord, épaisseur complète	18.71.29↔	Reconstruction du pavillon de l'oreille, totale, autre
08.85↔	Autre réparation de lacération de paupière, épaisseur complète	18.71.30↔	Implantation de matériel alloplastique dans la reconstruction du pavillon de l'oreille
08.86↔	Rhytidectomie de paupière inférieure	18.71.99↔	Reconstruction du pavillon de l'oreille, autre
08.87↔	Rhytidectomie de paupière supérieure	18.72↔	Réimplantation d'oreille amputée
08.89.00↔	Autre réparation de paupière, SAP	18.79↔	Autre réparation plastique de l'oreille externe
08.89.10↔	Réparation de paupière, angle palpébral interne ou externe	18.9↔	Autre opération de l'oreille externe
08.89.11↔	Réparation de paupière par suspension du sourcil	19.9x.00↔	Autre réparation de l'oreille moyenne, SAP
08.89.12↔	Réparation de paupière par résection d'un prolapsus de graisse orbitaire	19.9x.10↔	Opération microchirurgicale de l'oreille moyenne, SAP
08.89.13↔	Réparation de paupière par surfaçage au laser	19.9x.11↔	Réduction d'une cavité d'évidement après excision radicale
08.89.14↔	Réparation de paupière par autre technique d'allongement de la paupière supérieure	19.9x.12↔	Reconstruction de l'oreille moyenne, réimplantation / reconstruction de la paroi postérieure du conduit auditif
08.89.15↔	Réparation de paupière par allongement de la paupière inférieure	19.9x.13↔	Reconstruction de l'oreille moyenne
08.89.99↔	Autre réparation de paupière, autre	19.9x.14↔	Fermeture de fistule mastoïdienne
18.01↔	Perçage du lobe de l'oreille	19.9x.19↔	Opération microchirurgicale de l'oreille moyenne, autre
18.02↔	Incision du conduit auditif externe	19.9x.99↔	Autre réparation de l'oreille moyenne, autre
18.09↔	Autre incision de l'oreille externe	21.07↔	Contrôle d'épistaxis, par excision de muqueuse nasale et greffe cutanée de septum et de la paroi latérale du nez
18.21.00↔	Excision de fistule préauriculaire ou de sinus préauriculaire, SAP	21.1↔	Incision du nez
18.21.10↔	Excision de fistule préauriculaire ou de sinus préauriculaire, sans contrôle histographique	21.30↔	Excision ou destruction locale de lésion du nez, SAP
18.21.11↔	Excision de fistule préauriculaire ou de sinus préauriculaire, contrôlée par histographie	21.31.00↔	Excision ou destruction locale de lésion intranasale, SAP
18.21.99↔	Excision de fistule préauriculaire ou de sinus préauriculaire, autre	21.31.10↔	Excision locale de lésion intranasale, par abord intranasal
18.29.00↔	Excision ou destruction d'autre lésion de l'oreille externe, SAP	21.31.12↔	Destruction de lésion intranasale
18.29.01↔	Destruction de lésion de l'oreille externe ou du conduit auditif externe	21.31.19↔	Excision locale de lésion intranasale, autre
18.29.10↔	Excision d'autre lésion de l'oreille externe ou du conduit auditif externe, sans contrôle histographique	21.31.99↔	Excision ou destruction locale de lésion intranasale, autre
18.29.11↔	Excision d'autre lésion de l'oreille externe ou du conduit auditif externe, contrôlée par histographie	21.32.00↔	Excision ou destruction locale d'autre lésion du nez, SAP
18.29.99↔	Excision ou destruction d'autre lésion de l'oreille externe, autre	21.32.10↔	Excision ou destruction locale d'autre lésion du nez, sans contrôle histographique
18.31.00↔	Excision radicale de lésion de l'oreille externe, SAP	21.32.11↔	Excision ou destruction locale d'autre lésion du nez, contrôlée par histographie
18.31.10↔	Excision radicale de lésion de l'oreille externe ou du conduit auditif externe ou résection partielle du pavillon, sans contrôle histographique	21.32.99↔	Excision ou destruction locale d'autre lésion du nez, autre
18.31.11↔	Excision radicale de lésion de l'oreille externe ou du conduit auditif externe ou résection partielle du pavillon, contrôlée par histographie	21.4x.00↔	Résection du nez, SAP
		21.4x.10↔	Résection du nez, partielle, sans contrôle histographique
		21.4x.11↔	Résection du nez, partielle, contrôlée par histographie
		21.4x.20↔	Résection du nez, subtotal, sans contrôle histographique
		21.4x.21↔	Résection du nez, subtotal, contrôlée par histographie
		21.4x.30↔	Résection du nez, totale, sans contrôle histographique
		21.4x.31↔	Résection du nez, totale, contrôlée par histographie
		21.4x.99↔	Résection du nez, autre

21.72↔	Réduction ouverte de fracture du nez	27.43.00↔	Autre excision de lésion ou de tissu de la lèvre, SAP
21.83.00↔	Reconstruction totale du nez, SAP	27.43.10↔	Autre excision de lésion ou tissu de la lèvre, excision locale
21.83.10↔	Septorhinoplastie avec correction de cartilage ou d'os, avec transplant autologue local	27.43.99↔	Autre excision de lésion ou de tissu de la lèvre, autre
21.83.11↔	Septorhinoplastie avec correction de cartilage ou d'os, avec transplant autologue distal ou transplant allogène ou xénogène	27.44.00↔	Excision radicale de lésion de la lèvre, SAP
21.83.12↔	Septorhinoplastie avec correction d'os et de cartilage	27.44.10↔	Excision radicale de lésion de la lèvre, avec contrôle histographique
21.83.20↔	Reconstruction totale du nez, avec implantation de matériel alloplastique	27.44.20↔	Excision radicale de lésion cutanée de la lèvre, avec greffe ou transposition de peau
21.83.99↔	Reconstruction totale du nez, autre	27.44.99↔	Excision radicale de lésion de la lèvre, autre
21.84↔	Révision de rhinoplastie	27.49.00↔	Autre excision de la bouche, SAP
21.85↔	Rhinoplastie d'augmentation	27.49.10↔	Excision de la joue
21.86.00↔	Rhinoplastie limitée, SAP	27.49.11↔	Excision du plancher buccal
21.86.10↔	Rhinoplastie limitée, nez externe	27.49.99↔	Autre excision de la bouche, autre
21.86.11↔	Rhinoplastie avec lambeau local ou distal	27.54.00↔	Réparation de fente labiale (congénitale), SAP
21.86.99↔	Rhinoplastie limitée, autre	27.54.10↔	Cheiloplastie de fente labiale (congénitale)
21.87↔	Autre rhinoplastie	27.54.11↔	Opération secondaire de fente labiale (congénitale)
21.88.00↔	Autre septoplastie, SAP	27.54.99↔	Réparation de fente labiale (congénitale), autre
21.88.10↔	Septoplastie, doublure	27.55.00↔	Grefe de peau totale de la lèvre et de la bouche, SAP
21.88.11↔	Septoplastie, réparation de perforation du septum nasal avec lambeau muqueux de glissement	27.55.10↔	Grefe de peau totale de la lèvre et de la bouche, non étendue
21.88.12↔	Septoplastie, correction sans résection	27.55.20↔	Grefe de peau totale de la lèvre et de la bouche, étendue
21.88.13↔	Septoplastie, correction avec résection	27.55.99↔	Grefe de peau totale de la lèvre et de la bouche, autre
21.88.14↔	Septoplastie, réparation de septum nasal avec transplant autologue local (plastie d'échange)	27.57.00↔	Attachement de lambeau pédiculé ou libre à la lèvre et à la bouche, SAP
21.88.15↔	Septoplastie, réparation de septum nasal avec transplant autologue distal ou transplant allogène ou xénogène	27.57.10↔	Attachement de greffon libre microvascularisé et anastomosé à la lèvre et à la bouche
21.88.99↔	Autre septoplastie, autre	27.57.11↔	Attachement de lambeau pédiculé à la lèvre et à la bouche
21.89↔	Autre réparation et opération plastique du nez	27.57.99↔	Attachement de lambeau pédiculé ou libre à la lèvre et à la bouche, autre
21.91↔	Lyse d'adhérences du nez	27.58↔	Révision de lambeau pédiculé ou libre ou de greffe de peau libre à la lèvre et à la bouche
24.0↔	Incision de gencive ou d'os alvéolaire	27.59.00↔	Autre réparation plastique de la lèvre et de la bouche, SAP
24.11.00↔	Biopsie de la gencive, SAP	27.59.10↔	Grefe de peau régénérative temporaire à la lèvre, non étendue
24.11.10↔	Biopsie fermée (à l'aiguille) de la gencive	27.59.11↔	Grefe de peau régénérative temporaire à la lèvre, étendue
24.11.20↔	Biopsie ouverte (par incision) de la gencive	27.59.20↔	Couverture non étendue de tissu mou par des kératinocytes obtenus en culture, lèvre
24.11.99↔	Biopsie de la gencive, autre	27.59.21↔	Couverture étendue de tissu mou par des kératinocytes obtenus en culture, lèvre
24.12.00↔	Biopsie d'alvéole dentaire, SAP	27.59.30↔	Couverture temporaire, non étendue, de tissu mou par plusieurs techniques combinées, lèvre
24.12.10↔	Biopsie fermée (à l'aiguille) d'alvéole dentaire	27.59.31↔	Couverture temporaire, étendue, de tissu mou par plusieurs techniques combinées, lèvre
24.12.20↔	Biopsie ouverte (par incision) d'alvéole dentaire	27.59.40↔	Autre réparation plastique de la lèvre et de la bouche avec attachement de greffon libre microvascularisé et anastomosé
24.12.99↔	Biopsie d'alvéole dentaire, autre	27.59.41↔	Autre réparation plastique de la lèvre et de la bouche avec lambeau pédiculé distal
24.31↔	Excision de lésion ou de tissu de la gencive	27.59.50↔	Section de pédicule de lambeau après plastie cutanée de la lèvre
24.5x.00↔	Alvéoloplastie, SAP	27.59.60↔	Insertion d'expansur tissulaire au niveau de la lèvre
24.5x.10↔	Alvéoloplastie avec greffe	27.59.99↔	Autre réparation plastique de la lèvre et de la bouche, autre
24.5x.99↔	Alvéoloplastie, autre	27.61↔	Suture de lacération du palais
24.7↔	Application de matériel orthodontique	27.62.00↔	Correction de fente palatine, SAP
24.91.00↔	Extension ou approfondissement du sillon buccolabial ou lingual, SAP	27.62.10↔	Réparation plastique primaire du palais osseux, sans greffe osseuse
24.91.10↔	Plastie vestibulaire	27.62.11↔	Réparation plastique primaire du palais osseux, avec greffe osseuse
24.91.11↔	Abaissement du plancher buccal	27.62.20↔	Réparation plastique secondaire du palais osseux, sans greffe osseuse
24.91.99↔	Extension ou approfondissement du sillon buccolabial ou lingual, autre	27.62.99↔	Correction de fente palatine, autre
25.02↔	Biopsie ouverte de la langue	27.63.00↔	Révision de réparation de fente palatine, SAP
27.1↔	Incision du palais	27.63.10↔	Révision de réparation de fente palatine par maxilloplastie
27.21.00↔	Biopsie du palais osseux, SAP	27.63.11↔	Révision de réparation de fente palatine par maxilloplastie et ostéoplastie
27.21.10↔	Biopsie fermée (à l'aiguille) du palais osseux	27.63.20↔	Révision de réparation de fente palatine, opération secondaire de fente maxillaire
27.21.20↔	Biopsie ouverte (par incision) du palais osseux	27.63.99↔	Révision de réparation de fente palatine, autre
27.21.99↔	Biopsie du palais osseux, autre	27.92↔	Incision de la bouche, structure non précisée
27.22.00↔	Biopsie de la lèvre et du voile du palais, SAP	27.99↔	Autres opérations de la cavité buccale
27.22.10↔	Biopsie fermée (à l'aiguille) de la lèvre et du voile du palais	29.12.00↔	Biopsie du pharynx, SAP
27.22.20↔	Biopsie ouverte (par incision) de la lèvre et du voile du palais	29.12.10↔	Biopsie fermée (à l'aiguille) du pharynx
27.22.99↔	Biopsie de la lèvre et du voile du palais, autre	29.12.20↔	Biopsie ouverte de l'hypopharynx
27.23.00↔	Biopsie de la lèvre, SAP	29.12.30↔	Biopsie ouverte du rhinopharynx
27.23.10↔	Biopsie fermée (à l'aiguille) de la lèvre		
27.23.20↔	Biopsie ouverte (par incision) de la lèvre		
27.23.99↔	Biopsie de la lèvre, autre		
27.24.00↔	Biopsie de la bouche, structure non précisée, SAP		
27.24.10↔	Biopsie fermée (à l'aiguille) de la muqueuse de la joue, du plancher buccal et d'autres structures de la cavité buccale		
27.24.20↔	Biopsie ouverte (par incision) de la muqueuse de la joue, du plancher buccal et d'autres structures de la cavité buccale		
27.24.99↔	Biopsie de la bouche, structure non précisée, autre		
27.42↔	Excision large de lésion de la lèvre		

29.12.99↔	Biopsie du pharynx, autre	34.3x.26↔	Résection de lésion ou de tissu du médiastin, avec résection pulmonaire et résection partielle du péricarde
29.2x.00↔	Excision de kyste branchiogène ou de vestige de fente branchiale, SAP	34.3x.27↔	Résection de lésion ou de tissu du médiastin, avec résection partielle du péricarde et endoprothèse vasculaire
29.2x.10↔	Excision de kyste latéral du cou	34.3x.28↔	Résection de lésion ou de tissu du médiastin, avec résection partielle du poumon et du péricarde et endoprothèse vasculaire
29.2x.11↔	Excision de kyste branchiogène ou de vestige de fente branchiale, intervention secondaire	34.3x.29↔	Résection de lésion ou de tissu du médiastin, autre
29.2x.20↔	Opération de vestiges de conduit branchial, SAP	34.3x.30↔	Destruction de lésion ou de tissu du médiastin
29.2x.21↔	Opération de vestiges de conduit branchial, intervention secondaire	34.3x.99↔	Excision ou destruction de lésion ou de tissu du médiastin, autre
29.2x.99↔	Excision de kyste branchiogène ou de vestige de fente branchiale, autre	34.4x.00↔	Excision ou destruction de lésion de la paroi thoracique, SAP
29.52↔	Fermeture de fistule de fente branchiale	34.4x.10↔	Excision de lésion de la paroi thoracique
30.4x.00↔	Laryngectomie radicale, SAP	34.4x.20↔	Résection partielle de lésion de la paroi thoracique, SAP
30.4x.10↔	Laryngectomie radicale avec pharyngectomie, sans reconstruction	34.4x.21↔	Résection partielle de lésion de la paroi thoracique, sans réparation
30.4x.11↔	Laryngectomie radicale avec pharyngectomie, reconstruction avec lambeau muqueux local	34.4x.22↔	Résection partielle de lésion de la paroi thoracique, avec réparation
30.4x.12↔	Laryngectomie radicale avec pharyngectomie, reconstruction avec greffon non vascularisé	34.4x.30↔	Résection de lésion de la paroi thoracique, résection complète du sternum, SAP
30.4x.13↔	Laryngectomie radicale avec pharyngectomie, reconstruction avec lambeau pédiculé régional	34.4x.31↔	Résection de lésion de la paroi thoracique, résection complète du sternum, sans réparation
30.4x.14↔	Laryngectomie radicale avec pharyngectomie, reconstruction avec lambeau pédiculé	34.4x.32↔	Résection de lésion de la paroi thoracique, résection complète du sternum, avec réparation
30.4x.15↔	Laryngectomie radicale avec pharyngectomie, reconstruction avec greffon libre microvascularisé et anastomosé	34.71↔	Suture de lacération de la paroi thoracique
30.4x.16↔	Laryngectomie radicale avec pharyngectomie, reconstruction avec greffon intestinal libre	34.72↔	Fermeture de thoracostomie
30.4x.17↔	Laryngectomie radicale avec pharyngectomie, reconstruction par anastomose oeso-gastrique	34.73↔	Fermeture d'autres fistules thoraciques
30.4x.19↔	Laryngectomie radicale avec pharyngectomie, autre reconstruction	34.79.00↔	Autre réparation de la paroi thoracique, SAP
30.4x.20↔	Laryngectomie radicale avec pharyngectomie et résection thyroïdienne, sans reconstruction	34.79.10↔	Autre réparation de la paroi thoracique, fermeture secondaire de thoracotomie, SAP
30.4x.21↔	Laryngectomie radicale avec pharyngectomie et résection thyroïdienne, reconstruction avec lambeau muqueux local	34.79.11↔	Autre réparation de la paroi thoracique, fermeture secondaire de thoracotomie, par fil
30.4x.22↔	Laryngectomie radicale avec pharyngectomie et résection thyroïdienne, reconstruction avec greffon non vascularisé	34.79.12↔	Autre réparation de la paroi thoracique, fermeture secondaire de thoracotomie, par plaque
30.4x.23↔	Laryngectomie radicale avec pharyngectomie et résection thyroïdienne, reconstruction avec lambeau pédiculé régional	34.79.19↔	Autre réparation de la paroi thoracique, fermeture secondaire de thoracotomie, autre
30.4x.24↔	Laryngectomie radicale avec pharyngectomie et résection thyroïdienne, reconstruction avec lambeau pédiculé	34.79.20↔	Autre réparation chirurgicale ouverte de la paroi thoracique, stabilisation, SAP
30.4x.25↔	Laryngectomie radicale avec pharyngectomie et résection thyroïdienne, reconstruction avec greffon libre microvascularisé et anastomosé	34.79.21↔	Autre réparation chirurgicale ouverte de la paroi thoracique, stabilisation, par fil
30.4x.26↔	Laryngectomie radicale avec pharyngectomie et résection thyroïdienne, reconstruction avec greffon intestinal libre	34.79.22↔	Autre réparation chirurgicale ouverte de la paroi thoracique, stabilisation, par plaque
30.4x.27↔	Laryngectomie radicale avec pharyngectomie et résection thyroïdienne, reconstruction par anastomose oeso-gastrique	34.79.29↔	Autre réparation chirurgicale ouverte de la paroi thoracique, stabilisation, autre
30.4x.29↔	Laryngectomie radicale avec pharyngectomie et résection thyroïdienne, autre reconstruction	34.79.30↔	Autre réparation de la paroi thoracique, réduction ouverte de fracture sternale, SAP
30.4x.99↔	Laryngectomie radicale, autre	34.79.31↔	Autre réparation de la paroi thoracique, réduction ouverte de fracture sternale, par fil
31.72↔	Fermeture de fistule externe de la trachée	34.79.32↔	Autre réparation de la paroi thoracique, réduction ouverte de fracture sternale, par plaque
33.33↔	Pneumopéritoine pour collapsus du poumon	34.79.39↔	Autre réparation de la paroi thoracique, réduction ouverte de fracture sternale, autre
33.42↔	Fermeture de fistule bronchique	34.79.40↔	Autre réparation de la paroi thoracique, plastie et greffe osseuses
34.03↔	Réouverture de thoracotomie (récente)	34.79.99↔	Autre réparation de la paroi thoracique, autre
34.23.00↔	Biopsie de la paroi thoracique, SAP	34.85↔	Implantation d'un stimulateur diaphragmatique
34.23.10↔	Biopsie fermée (à l'aiguille) de la paroi thoracique	34.89.00↔	Autres opérations du diaphragme, SAP
34.23.20↔	Biopsie ouverte de la paroi thoracique	34.89.10↔	Autres opérations du diaphragme, incision du diaphragme
34.23.99↔	Biopsie de la paroi thoracique, autre	34.89.99↔	Autres opérations du diaphragme, autre
34.3x.00↔	Excision ou destruction de lésion ou de tissu du médiastin, SAP	37.31.00↔	Péricardectomie, SAP
34.3x.10↔	Excision de lésion ou de tissu du médiastin	37.31.10↔	Péricardectomie partielle
34.3x.20↔	Résection de lésion ou de tissu du médiastin, SAP	37.31.20↔	Péricardectomie totale
34.3x.21↔	Résection de lésion ou de tissu du médiastin, sans résection d'organe médiastinal	37.31.30↔	Excision d'adhérences du péricarde
34.3x.22↔	Résection de lésion ou de tissu du médiastin, avec résection du poumon ou de la paroi thoracique	37.31.99↔	Péricardectomie, autre
34.3x.23↔	Résection de lésion ou de tissu du médiastin, avec résection partielle du péricarde	37.67.12↔	Enlèvement ou révision de système de modulation du myocarde (CCM)
34.3x.24↔	Résection de lésion ou de tissu du médiastin, avec endoprothèse vasculaire	37.79.00↔	Révision ou déplacement de poche de dispositif cardiaque, SAP
34.3x.25↔	Résection de lésion ou de tissu du médiastin, avec résection pulmonaire et endoprothèse vasculaire	37.79.99↔	Révision ou déplacement de poche de dispositif cardiaque, autre
		37.89.00↔	Révision ou ablation d'un pace-maker, SAP
		37.89.10↔	Révision d'un pace-maker, défibrillateur, système de synchronisation ou enregistreur d'événements
		37.89.30↔	Révision de pace-maker à triple chambre, SAP

37.89.31↔	Remplacement d'agrégat de tout type de pace-maker à triple chambre, SAP	39.49.20↔	Révision d'implant vasculaire
37.89.39↔	Révision de pace-maker à triple chambre, autre	39.49.21↔	Remplacement d'implant vasculaire
37.89.40↔	Ablation de pace-maker (à resynchronisation ou autre), SAP	39.49.22↔	Ablation d'implant vasculaire
37.89.41↔	Ablation de pace-maker	39.49.30↔	Remplacement de conduit cardiaque
37.89.42↔	Ablation de pace-maker à resynchronisation	39.49.99↔	Autre révision après intervention vasculaire, autre
37.89.49↔	Ablation de pace-maker (à resynchronisation ou autre), autre	39.55↔	Réimplantation de vaisseau rénal aberrant
37.89.50↔	Ablation de pace-maker, défibrillateur, système de synchronisation ou enregistreur d'événements	39.59.00↔	Autre réparation de vaisseau, SAP
37.89.99↔	Révision ou ablation d'un pace-maker, autre	39.59.10↔	Transposition d'artères, SAP
37.99.00↔	Autres opérations du coeur et du péricarde, SAP	39.59.11↔	Transposition d'artère vertébrale extracrânienne
37.99.10↔	Traitement par injection intramyocardique de cellules souches, SAP	39.59.12↔	Transposition d'autres artères extracrâniennes de la tête et du cou
37.99.11↔	Traitement par injection intramyocardique de cellules souches, sans enrichissement de fractions ni culture	39.59.13↔	Transposition d'artères de membre supérieur
37.99.12↔	Traitement par injection intramyocardique de cellules souches obtenues par enrichissement de fractions ou multipliées en culture	39.59.14↔	Transposition d'artères thoraciques
37.99.19↔	Traitement par injection intramyocardique de cellules souches, autre	39.59.15↔	Transposition de l'artère gastrique, de l'artère hépatique et de l'artère splénique
37.99.20↔	Opérations d'anomalies congénitales du coeur, SAP	39.59.16↔	Transposition de l'artère rénale
37.99.29↔	Opérations d'anomalies congénitales du coeur, autre	39.59.17↔	Transposition de l'artère mésentérique
37.99.30↔	Ligature d'oreillette	39.59.18↔	Transposition d'autres artères viscérales
37.99.80↔	Réopération du coeur et du péricarde	39.59.19↔	Transposition de l'artère iliaque
37.99.99↔	Autres opérations du coeur et du péricarde, autre	39.59.20↔	Transposition d'autres artères abdominales
39.25.00↔	Pontage entre aorte, artère iliaque et artère fémorale, SAP	39.59.21↔	Transposition d'artères de membre inférieur
39.25.10↔	Pontage aorto-iliaco-fémoral, aortique, SAP	39.59.29↔	Transposition d'artères, autre
39.25.11↔	Pontage aorto-iliaque	39.59.30↔	Autre réparation de vaisseaux de la tête et du cou, SAP
39.25.12↔	Pontage aorto-fémoral	39.59.31↔	Autre réparation de vaisseaux intracrâniens
39.25.13↔	Pontage aorto-poplité	39.59.32↔	Autre réparation d'artère vertébrale extracrânienne
39.25.14↔	Pontage aorto-crural	39.59.33↔	Autre réparation d'artères extracrâniennes de la tête et du cou, autre
39.25.19↔	Pontage aorto-iliaco-fémoral, aortique, autre	39.59.34↔	Autre réparation de la veine jugulaire
39.25.20↔	Pontage iliaco-fémoral, SAP	39.59.39↔	Autre réparation de vaisseaux de la tête et du cou, autre
39.25.21↔	Pontage ilio-iliaque	39.59.40↔	Autre réparation de vaisseaux de membre supérieur, SAP
39.25.22↔	Pontage ilio-fémoral	39.59.41↔	Autre réparation d'artères de membre supérieur
39.25.23↔	Pontage ilio-poplité	39.59.42↔	Autre réparation de la veine artère sous-clavière, de la veine axillaire et de la veine brachio-céphalique
39.25.24↔	Pontage ilio-crural	39.59.48↔	Autre réparation d'autres veines profondes du membre supérieur
39.25.29↔	Pontage iliaco-fémoral, autre	39.59.49↔	Autre réparation de vaisseaux de membre supérieur, autre
39.25.30↔	Pontage par le trou obturateur (extra-anatomique)	39.59.50↔	Autre réparation de vaisseaux thoraciques, SAP
39.25.99↔	Pontage entre aorte, artère iliaque et artère fémorale, autre	39.59.51↔	Autre réparation de l'aorte thoracique
39.27.00↔	Fistule artério-veineuse pour hémodialyse, SAP	39.59.52↔	Autre réparation de l'artère pulmonaire
39.27.10↔	Fistule artério-veineuse pour hémodialyse	39.59.53↔	Autre réparation d'artères thoraciques, autre
39.27.11↔	Fistule artério-veineuse avec matériel allogène ou alloplastique pour hémodialyse	39.59.54↔	Autre réparation de la veine pulmonaire
39.27.99↔	Fistule artério-veineuse pour hémodialyse, autre	39.59.55↔	Autre réparation de la veine cave supérieure
39.29.00↔	Autre pontage ou shunt vasculaire (périphérique), SAP	39.59.59↔	Autre réparation de vaisseaux thoraciques, autre
39.29.10↔	Pontage ou shunt vasculaire d'artères de membre inférieur, SAP	39.59.60↔	Autre réparation d'artères abdominales, SAP
39.29.11↔	Shunt ou pontage vasculaire fémoro-fémoral	39.59.61↔	Autre réparation de l'aorte abdominale
39.29.12↔	Shunt ou pontage vasculaire fémoro-poplité	39.59.62↔	Autre réparation du tronc coeliaque
39.29.13↔	Shunt ou pontage vasculaire fémoro-crural	39.59.63↔	Autre réparation de l'artère gastrique
39.29.14↔	Shunt ou pontage vasculaire fémoro-pédieux	39.59.64↔	Autre réparation de l'artère hépatique
39.29.15↔	Shunt ou pontage vasculaire poplitéo-crural ou poplitéo-pédieux	39.59.65↔	Autre réparation de l'artère splénique
39.29.16↔	Pontage ou shunt vasculaire d'artères de la jambe et du pied	39.59.66↔	Autre réparation de l'artère rénale
39.29.19↔	Pontage ou shunt vasculaire d'artères de membre inférieur, autre	39.59.67↔	Autre réparation de l'artère mésentérique
39.29.20↔	Pontage ou shunt vasculaire d'artères de membre supérieur	39.59.68↔	Autre réparation de l'artère iliaque
39.29.30↔	Autre pontage ou shunt vasculaire (périphérique), extra-anatomique, SAP	39.59.69↔	Autre réparation d'artères abdominales, autre
39.29.31↔	Shunt ou pontage vasculaire sous-clavio-fémoral	39.59.70↔	Autre réparation de veines abdominales, SAP
39.29.32↔	Shunt ou pontage vasculaire axillo-fémoral	39.59.71↔	Autre réparation de la veine cave inférieure
39.29.33↔	Pontage croisé fémoro-fémoral	39.59.72↔	Autre réparation de la veine iliaque
39.29.39↔	Autre pontage ou shunt vasculaire (périphérique), extra-anatomique, autre	39.59.79↔	Autre réparation de veines abdominales, autre
39.29.40↔	Shunt ou pontage vasculaire de veines	39.59.80↔	Autre réparation de vaisseaux de membre inférieur, SAP
39.29.80↔	Shunt peropératoire temporaire, SAP	39.59.81↔	Autre réparation d'artères de membre inférieur
39.29.81↔	Shunt peropératoire temporaire, artério-artériel	39.59.82↔	Autre réparation de la veine fémorale
39.29.82↔	Shunt peropératoire temporaire, artério-veineux	39.59.83↔	Autre réparation de la veine poplitée
39.29.89↔	Shunt peropératoire temporaire, autre	39.59.88↔	Autre réparation d'autres veines profondes du membre inférieur
39.29.99↔	Autre pontage ou shunt vasculaire (périphérique), autre	39.59.89↔	Autre réparation de vaisseaux de membre inférieur, autre
39.49.00↔	Autre révision après intervention vasculaire, SAP	39.59.90↔	Autre réparation de vaisseau, plastie de valves veineuses
39.49.10↔	Révision d'anastomose vasculaire	39.59.99↔	Autre réparation de vaisseau, autre
		39.90.00↔	Insertion de stent(s) dans un/des vaisseau(x) périphérique(s) sans libération de substance médicamenteuse, SAP
		39.90.10↔	Insertion de stents dans des vaisseaux non cardiaques, stents nus
		39.90.11↔	Insertion de stents dans des vaisseaux non cardiaques, stents biorésorbables

39.90.12↔	Insertion de stents dans des vaisseaux non cardiaques, stents à grand lumen, SAP	40.29.81↔	Excision d'adénopathie abdominale, excision de plusieurs ganglions (avec biopsie du foie), chirurgie ouverte [laparotomie de stadification]
39.90.13↔	Insertion de stents dans des vaisseaux non cardiaques, stents à grand lumen, non couverts	40.29.82↔	Excision d'adénopathie abdominale, excision de plusieurs ganglions (avec biopsie du foie), par laparoscopie [laparotomie de stadification]
39.90.14↔	Insertion de stents dans des vaisseaux non cardiaques, stents à grand lumen, couverts	40.29.89↔	Excision d'adénopathie abdominale, excision de plusieurs ganglions (avec biopsie du foie), autre
39.90.15↔	Insertion de stents dans des vaisseaux non cardiaques, stents couverts (stentgrafts) dans des vaisseaux sans anévrisme	40.29.99↔	Excision simple d'autre structure lymphatique, autre
39.90.16↔	Insertion de stents dans des vaisseaux non cardiaques, stents couverts à surface bioactive	40.3x.00↔	Excision de ganglions lymphatiques régionaux, SAP
39.90.19↔	Insertion de stents dans des vaisseaux non cardiaques, autres stents	40.3x.09↔	Excision de ganglions lymphatiques régionaux, autre
39.90.30↔	Insertion de stents extra-long (>10 cm) dans des vaisseaux non cardiaques, SAP	40.3x.10↔	Lymphadénectomie régionale, indépendante d'autre intervention, SAP
39.90.31↔	Insertion de stents nus extra-long (>10 cm) dans des vaisseaux non cardiaques	40.3x.11↔	Lymphadénectomie régionale, indépendante d'autre intervention, région cervicale
39.90.32↔	Insertion de stents imprégnés extra-long (>10 cm) dans des vaisseaux non cardiaques	40.3x.12↔	Lymphadénectomie régionale, indépendante d'autre intervention, région axillaire
39.90.39↔	Insertion de stents extra-long (>10 cm) dans des vaisseaux non cardiaques, autre	40.3x.13↔	Lymphadénectomie régionale, indépendante d'autre intervention, région para-aortique, pelvienne ou iliaque ou pour obturation
40.0↔	Incision de structures lymphatiques	40.3x.14↔	Lymphadénectomie régionale, indépendante d'autre intervention, région inguinale, chirurgie ouverte
40.11.00↔	Biopsie de structure lymphatique, SAP	40.3x.15↔	Lymphadénectomie régionale, indépendante d'autre intervention, région inguinale, par laparoscopie
40.11.10↔	Biopsie ouverte (par incision) de ganglion lymphatique médiastinal, para-aortique, iliaque ou pelvien	40.3x.16↔	Lymphadénectomie régionale, indépendante d'autre intervention, région médiastinale et peribronchique
40.11.11↔	Biopsie ouverte (par incision) de ganglion lymphatique cervical, supraclaviculaire, axillaire ou inguinal	40.3x.19↔	Lymphadénectomie régionale, indépendante d'autre intervention, autre
40.11.20↔	Biopsie fermée [percutanée] [à l'aiguille] de ganglion lymphatique	40.3x.20↔	Lymphadénectomie régionale dans le cadre d'une autre intervention, SAP
40.11.99↔	Biopsie de structure lymphatique, autre	40.3x.21↔	Lymphadénectomie régionale dans le cadre d'une autre intervention, région cervicale
40.19.00↔	Autres techniques diagnostiques concernant les structures lymphatiques, SAP	40.3x.22↔	Lymphadénectomie régionale dans le cadre d'une autre intervention, région axillaire
40.19.99↔	Autres techniques diagnostiques concernant les structures lymphatiques, autre	40.3x.23↔	Lymphadénectomie régionale dans le cadre d'une autre intervention, région para-aortique, pelvienne ou iliaque
40.21.00↔	Excision de ganglion lymphatique cervical profond, SAP	40.3x.24↔	Lymphadénectomie régionale dans le cadre d'une autre intervention, pour obturation
40.21.10↔	Excision de ganglions et vaisseaux lymphatiques isolés, ganglion cervical non marqué	40.3x.25↔	Lymphadénectomie régionale dans le cadre d'une autre intervention, région inguinale
40.21.11↔	Excision de ganglions et vaisseaux lymphatiques isolés, ganglion cervical marqué à l'aide d'un radioisotope ou d'un colorant (lymphadénectomie de ganglion sentinelle)	40.3x.26↔	Lymphadénectomie régionale dans le cadre d'une autre intervention, région médiastinale et peribronchique
40.21.99↔	Excision de ganglion lymphatique cervical profond, autre	40.3x.29↔	Lymphadénectomie régionale dans le cadre d'une autre intervention, autre
40.22.00↔	Excision de ganglion lymphatique mammaire interne, SAP	40.40↔	Résection radicale des ganglions cervicaux, SAP
40.22.10↔	Excision de ganglion lymphatique mammaire interne, par thoracoscopie	40.41.00↔	Dissection radicale unilatérale des ganglions lymphatiques cervicaux, SAP
40.22.20↔	Excision chirurgicale ouverte de ganglion lymphatique mammaire interne	40.41.10↔	Dissection sélective (fonctionnelle) des ganglions lymphatiques cervicaux, abord supraomohyoïde (régions I-III)
40.22.99↔	Excision de ganglion lymphatique mammaire interne, autre	40.41.11↔	Dissection sélective (fonctionnelle) des ganglions lymphatiques cervicaux, abord latéral (régions II-IV)
40.23.00↔	Excision de ganglion lymphatique axillaire, SAP	40.41.12↔	Dissection sélective (fonctionnelle) des ganglions lymphatiques cervicaux, abord antérolatéral (régions I-IV)
40.23.10↔	Excision de ganglion lymphatique axillaire, non marqué	40.41.13↔	Dissection sélective (fonctionnelle) des ganglions lymphatiques cervicaux, abord postérolatéral (régions II-V)
40.23.11↔	Excision de ganglion lymphatique axillaire marqué à l'aide d'un radioisotope ou d'un colorant (lymphadénectomie de ganglion sentinelle)	40.41.14↔	Dissection sélective (fonctionnelle) des ganglions lymphatiques cervicaux, abord central (région VI)
40.23.99↔	Excision de ganglion lymphatique axillaire, autre	40.41.20↔	Dissection radicale des ganglions lymphatiques cervicaux (incl. modification)
40.24.00↔	Excision de ganglion lymphatique inguinal, SAP	40.41.21↔	Dissection étendue de ganglions lymphatiques cervicaux
40.24.10↔	Excision chirurgicale ouverte de ganglion lymphatique inguinal, non marqué	40.41.99↔	Dissection radicale unilatérale des ganglions lymphatiques cervicaux, autre
40.24.11↔	Excision chirurgicale ouverte de ganglion lymphatique inguinal marqué à l'aide d'un radioisotope ou d'un colorant (lymphadénectomie de ganglion sentinelle)	40.42↔	Résection radicale des ganglions cervicaux, bilatérale
40.24.20↔	Excision de ganglion lymphatique inguinal, par laparoscopie	40.50↔	Excision radicale de ganglions lymphatiques, SAP
40.24.99↔	Excision de ganglion lymphatique inguinal, autre	40.51.00↔	Excision radicale des ganglions lymphatiques axillaires, SAP
40.29.00↔	Excision simple d'autre structure lymphatique, SAP	40.51.10↔	Excision radicale des ganglions lymphatiques axillaires, indépendante d'autre intervention
40.29.10↔	Excision de ganglion lymphatique médiastinal, SAP	40.51.11↔	Excision radicale des ganglions lymphatiques axillaires dans le cadre d'une autre intervention
40.29.11↔	Excision chirurgicale ouverte de ganglion lymphatique médiastinal	40.51.99↔	Excision radicale des ganglions lymphatiques axillaires, autre
40.29.12↔	Excision de ganglion lymphatique médiastinal, par thoracoscopie	40.52.00↔	Excision radicale des ganglions lymphatiques péri-aortiques, SAP
40.29.19↔	Excision de ganglion lymphatique médiastinal, autre		
40.29.20↔	Excision de ganglion lymphatique para-aortique		
40.29.30↔	Excision de ganglion lymphatique iliaque		
40.29.70↔	Excision de lymphangiome ou d'hygroma kystique		
40.29.80↔	Excision d'adénopathie abdominale, excision de plusieurs ganglions (avec biopsie du foie), SAP		

40.52.10↔	Excision radicale des ganglions lymphatiques rétropéritonéaux (para-aortiques, para-caves) et pelviens, indépendante d'autre intervention	49.73↔	Fermeture de fistule anale
40.52.11↔	Excision radicale des ganglions lymphatiques rétropéritonéaux (para-aortiques, para-caves) et pelviens, au cours d'une autre intervention	49.79.00↔	Autre réparation du sphincter anal, SAP
40.52.99↔	Excision radicale des ganglions lymphatiques péri-aortiques, autre	49.79.10↔	Anorectoplastie antérieure
40.53.00↔	Excision radicale des ganglions lymphatiques iliaques, SAP	49.79.11↔	Anorectoplastie sagittale postérieure
40.53.10↔	Excision radicale des ganglions lymphatiques iliaques, indépendante d'autre intervention	49.79.12↔	Anorectoplastie sagittale postérieure étendue avec intervention sur les organes de voisinage
40.53.11↔	Excision radicale des ganglions lymphatiques iliaques dans le cadre d'une autre intervention	49.79.13↔	Abaissement abdominopérinéal ou sacro-abdominopérinéal
40.53.99↔	Excision radicale des ganglions lymphatiques iliaques, autre	49.79.14↔	Anoproctoplastie
40.54.00↔	Excision radicale des ganglions lymphatiques inguinaux, SAP	49.79.15↔	Autre plastie réparatrice d'anomalie anorectale
40.54.10↔	Excision radicale des ganglions lymphatiques inguinaux, indépendante d'autre intervention	49.79.99↔	Autre réparation du sphincter anal, autre
40.54.11↔	Excision radicale des ganglions lymphatiques inguinaux dans le cadre d'une autre intervention	50.12↔	Biopsie ouverte du foie, chirurgicale
40.54.99↔	Excision radicale des ganglions lymphatiques inguinaux, autre	50.14↔	Biopsie du foie par voie laparoscopique
40.59.00↔	Excision radicale d'autres ganglions lymphatiques, SAP	54.0x.00↔	Incision de la paroi abdominale, SAP
40.59.10↔	Excision radicale d'autres ganglions lymphatiques, indépendante d'autre intervention, SAP	54.0x.10↔	Incision de la paroi abdominale, drainage extrapéritonéal de la paroi abdominale
40.59.11↔	Excision radicale de ganglions médiastinaux, indépendante d'autre intervention	54.0x.99↔	Incision de la paroi abdominale, autre
40.59.12↔	Excision radicale de ganglions péricbronchiques, indépendante d'autre intervention	54.11↔	Laparotomie exploratrice
40.59.19↔	Excision radicale d'autres ganglions lymphatiques, indépendante d'autre intervention, autre	54.12.00↔	Relaparotomie, SAP
40.59.20↔	Excision radicale d'autres ganglions lymphatiques dans le cadre d'une autre intervention, SAP	54.12.10↔	Relaparotomie, laparotomie de second regard
40.59.21↔	Excision radicale de ganglions lymphatiques médiastinaux dans le cadre d'une autre intervention	54.12.99↔	Relaparotomie, autre
40.59.22↔	Excision radicale de ganglions lymphatiques péricbronchiques dans le cadre d'une autre intervention	54.19.00↔	Autre laparotomie, SAP
40.59.29↔	Excision radicale d'autres ganglions lymphatiques dans le cadre d'une autre intervention, autre	54.19.10↔	Autre laparotomie, laparotomie avec drainage
40.59.99↔	Excision radicale d'autres ganglions lymphatiques, autre	54.19.99↔	Autre laparotomie, autre
40.9x.00↔	Autres opérations de structures lymphatiques, SAP	54.21.00↔	Laparoscopie, SAP
40.9x.10↔	Anastomose pour résorption de lymphoedème	54.21.10↔	Laparoscopie, laparoscopie diagnostique
40.9x.20↔	Incision de lymphocèle	54.21.20↔	Laparoscopie, voie d'abord pour interventions chirurgicales (thérapeutiques)
40.9x.30↔	Drainage de lymphoedème	54.21.30↔	Laparoscopie, laparoscopie avec drainage
40.9x.40↔	Ponction percutanée d'une lymphocèle à fin thérapeutique	54.21.99↔	Laparoscopie, autre
40.9x.99↔	Autres opérations de structures lymphatiques, autre	54.22.00↔	Biopsie de la paroi abdominale ou de l'ombilic, SAP
45.27↔	Biopsie intestinale, site non spécifié	54.22.10↔	Biopsie fermée [à l'aiguille] de la paroi abdominale ou de l'ombilic
48.35.00↔	Excision locale de lésion ou de tissu rectal, SAP	54.22.20↔	Biopsie ouverte de la paroi abdominale ou de l'ombilic
48.35.10↔	Résection locale d'anse rectale, excision sous-muqueuse ou en pleine épaisseur (locale, segmentaire) de lésion ou de tissu rectal, par endoscopie	54.22.99↔	Biopsie de la paroi abdominale ou de l'ombilic, autre
48.35.11↔	Résection locale d'anse rectale, excision sous-muqueuse ou en pleine épaisseur (locale) de lésion ou de tissu rectal, par autre abord (transanal, microchirurgie endoscopique)	54.23↔	Biopsie péritonéale
48.35.20↔	Thermoablation locale de lésion ou de tissu rectal	54.3x.00↔	Excision ou destruction de lésion ou tissu de la paroi abdominale ou de l'ombilic, SAP
48.35.21↔	Thérapie photodynamique de lésion ou de tissu rectal	54.3x.10↔	Omphalectomie
48.35.29↔	Autre destruction locale de lésion ou de tissu rectal	54.3x.19↔	Autre excision de lésion ou tissu de la paroi abdominale ou de l'ombilic
48.35.99↔	Excision locale de lésion ou de tissu rectal, autre	54.3x.20↔	Destruction de lésion ou tissu de la paroi abdominale ou de l'ombilic
48.36↔	Polypectomie rectale [endoscopique]	54.3x.99↔	Excision ou destruction de lésion ou tissu de la paroi abdominale ou de l'ombilic, autre
48.79↔	Autre réparation du rectum	54.61↔	Fermeture d'éviscération post-opératoire de la paroi abdominale
48.81↔	Incision de tissu périrectal	54.62↔	Autre suture différée de plaie abdominale granulante
48.82↔	Excision de tissu périrectal	54.63.00↔	Autre suture de la paroi abdominale, SAP
48.93↔	Réparation de fistule périrectale	54.63.10↔	Autre suture de la paroi abdominale, suture de lacération de la paroi abdominale
49.01↔	Incision d'abcès périanal	54.63.99↔	Autre suture de la paroi abdominale, autre
49.02↔	Autre incision de tissu périanal	54.64.00↔	Suture du péritoine, SAP
49.03↔	Excision de lambeaux de peau périanales	54.64.10↔	Suture du péritoine, suture du mésentère, du grand ou du petit épiploon (après lacération)
49.04↔	Autre excision de tissu périanal	54.64.99↔	Suture du péritoine, autre
49.11↔	Fistulotomie anale	54.72↔	Autre réfection de la paroi abdominale
49.12↔	Fistulectomie anale	54.73↔	Autre réparation du péritoine
49.39↔	Autre excision ou destruction locale de lésion ou de tissu de l'an	54.75↔	Autre réparation du mésentère
49.6↔	Excision de l'an	54.99.00↔	Autres opérations de la région abdominale, SAP
49.71↔	Suture de lacération de l'an	54.99.30↔	Autres opérations de la région abdominale, résection de tissu de la région abdominale dont l'organe auquel il appartient est incertain
49.72↔	Cerclage de l'an	54.99.40↔	Autres opérations de la région abdominale, révision de fistule cutanéopéritonéale (cathéter à demeure)
		54.99.41↔	Autres opérations de la région abdominale, excision ou fermeture de fistule cutanéopéritonéale (cathéter à demeure)
		54.99.50↔	Autres opérations de la région abdominale, fermeture temporaire de la paroi abdominale
		54.99.60↔	Autres opérations de la région abdominale, lombotomie
		54.99.61↔	Autres opérations de la région abdominale, relombotomie
		54.99.99↔	Autres opérations de la région abdominale, autre
		64.11.00↔	Biopsie du pénis, SAP

64.11.10↔	Biopsie percutanée (à l'aiguille) du pénis	71.8↔	Autres opérations de la vulve
64.11.11↔	Biopsie du pénis par incision	76.5x.00↔	Arthroplastie temporo-mandibulaire, SAP
64.11.99↔	Biopsie du pénis, autre	76.5x.10↔	Condylectomie avec reconstruction de l'articulation temporo-mandibulaire
64.2↔	Excision ou destruction locale de lésion du pénis	76.5x.19↔	Condylectomie sur l'articulation temporo-mandibulaire, autre
64.41↔	Suture de lacération du pénis	76.5x.20↔	Discoplastie avec reconstruction de l'articulation temporo-mandibulaire
64.43↔	Construction du pénis	76.5x.29↔	Discoplastie sur l'articulation temporo-mandibulaire, autre
64.44.00↔	Reconstruction du pénis, SAP	76.5x.30↔	Extirpation du disque articulaire (discectomie) avec reconstruction de l'articulation temporo-mandibulaire
64.44.10↔	Reconstruction du pénis, étirement du tissu pénién	76.5x.39↔	Extirpation du disque articulaire (discectomie) de l'articulation temporo-mandibulaire, autre
64.44.11↔	Reconstruction du pénis, correction d'une transposition pénoscrotale ou d'un cryptopénis (concealed penis ou buried penis)	76.5x.40↔	Résection du tubercule articulaire de l'articulation temporo-mandibulaire
64.44.99↔	Reconstruction du pénis, autre	76.5x.41↔	Plastie de reconstruction de l'articulation temporo-mandibulaire
64.45↔	Réimplantation du pénis	76.5x.42↔	Stabilisation (limitant la mobilité) de l'articulation temporo-mandibulaire
64.49↔	Autre réparation du pénis	76.5x.50↔	Extraction arthroscopique de souris de l'articulation temporo-mandibulaire
65.31↔	Ovariectomie unilatérale par laparoscopie	76.5x.59↔	Extraction de souris de l'articulation temporo-mandibulaire, autre
65.39↔	Autre ovariectomie unilatérale	76.5x.60↔	Implantation d'endoprothèse dans l'articulation temporo-mandibulaire
65.41.00↔	Salpingo-ovariectomie unilatérale par laparoscopie, SAP	76.5x.61↔	Remplacement d'endoprothèse dans l'articulation temporo-mandibulaire
65.41.10↔	Ovariectomie unilatérale par laparoscopie, avec ablation des deux trompes de Fallope [salpingectomie bilatérale]	76.5x.70↔	Implantation d'une endoprothèse totale d'articulation temporo-mandibulaire avec des composants préfabriqués (L)
65.41.99↔	Salpingo-ovariectomie unilatérale par laparoscopie, autre	76.5x.71↔	Implantation d'une endoprothèse totale d'articulation temporo-mandibulaire avec des composants CAD-CAM [CAO/FAO]
65.49.00↔	Autre salpingo-ovariectomie unilatérale, SAP	76.5x.90↔	Autre arthroplastie ou discoplastie de l'articulation temporo-mandibulaire
65.49.10↔	Autre salpingo-ovariectomie unilatérale, avec salpingectomie bilatérale	76.5x.99↔	Arthroplastie temporo-mandibulaire, autre
65.49.99↔	Autre salpingo-ovariectomie unilatérale, autre	76.63.00↔	Ostéoplastie [ostéotomie] du corps de la mandibule, SAP
65.51↔	Autre ablation simultanée des deux ovaires	76.63.10↔	Ostéoplastie [ostéotomie] de l'os maxillaire de la crête alvéolaire latérale ou avec interruption de continuité frontale, sans distraction
65.53↔	Ablation simultanée des deux ovaires par laparoscopie	76.63.11↔	Ostéoplastie [ostéotomie] de l'os maxillaire de la crête alvéolaire latérale ou avec interruption de continuité de la branche mandibulaire horizontale, sans distraction
65.61↔	Autre ablation simultanée des deux ovaires et des trompes de Fallope	76.63.12↔	Ostéoplastie [ostéotomie] pour déplacement du menton, sans distraction
65.62↔	Autre ablation d'ovaire et de trompe restants	76.63.20↔	Déplacement du processus alvéolaire par distraction horizontale après ostéotomie
65.63↔	Ablation simultanée des deux ovaires et des trompes de Fallope par laparoscopie	76.63.21↔	Déplacement de la mandibule par distraction après ostéotomie sur la branche mandibulaire horizontale
65.64↔	Ablation d'ovaire et de trompe de Fallope restants par laparoscopie	76.63.99↔	Ostéoplastie [ostéotomie] du corps de la mandibule, autre
67.11↔	Biopsie endocervicale	76.64↔	Autre chirurgie orthognathique de la mandibule
67.12↔	Autre biopsie du col utérin	77.40.00↔	Biopsie osseuse, site non spécifié, SAP
67.31↔	Marsupialisation de kyste du col utérin	77.40.10↔	Biopsie osseuse, site non spécifié, biopsie percutanée (à l'aiguille)
67.33↔	Destruction de lésion du col utérin par cryochirurgie	77.40.20↔	Biopsie osseuse, site non spécifié, biopsie ouverte
70.13↔	Lyse d'adhérences intraluminales du vagin	77.40.99↔	Biopsie osseuse, site non spécifié, autre
70.24.00↔	Biopsie vaginale, SAP	77.41.00↔	Biopsie osseuse, clavicule, omoplate, côtes et sternum, SAP
70.24.10↔	Biopsie percutanée (fermée) (à l'aiguille) du vagin	77.41.10↔	Biopsie osseuse, clavicule, omoplate, côtes et sternum, biopsie percutanée (à l'aiguille)
70.24.11↔	Biopsie percutanée (fermée) (à l'aiguille) du vagin, guidée par l'imagerie	77.41.20↔	Biopsie osseuse, clavicule, omoplate, côtes et sternum, biopsie ouverte
70.24.20↔	Biopsie vaginale par incision	77.41.99↔	Biopsie osseuse, clavicule, omoplate, côtes et sternum, autre
70.24.99↔	Biopsie vaginale, autre	77.42.00↔	Biopsie osseuse, humérus, SAP
70.33.00↔	Excision ou destruction de lésion du vagin, SAP	77.42.10↔	Biopsie osseuse, humérus, biopsie percutanée (à l'aiguille)
70.33.10↔	Destruction de lésion du vagin, SAP	77.42.20↔	Biopsie osseuse, humérus, biopsie ouverte
70.33.11↔	Destruction de lésion du vagin, par cautérisation	77.42.99↔	Biopsie osseuse, humérus, autre
70.33.12↔	Destruction de lésion du vagin, par électrocoagulation	77.43.00↔	Biopsie osseuse, radius et cubitus, SAP
70.33.13↔	Destruction de lésion du vagin, par coagulation au laser	77.43.10↔	Biopsie osseuse, radius et cubitus, biopsie percutanée (à l'aiguille)
70.33.14↔	Destruction de lésion du vagin, par cryocoagulation	77.43.20↔	Biopsie osseuse, radius et cubitus, biopsie ouverte
70.33.99↔	Excision ou destruction de lésion du vagin, autre	77.43.99↔	Biopsie osseuse, radius et cubitus, autre
70.71↔	Suture de lacération du vagin	77.44.00↔	Biopsie osseuse, os du carpe et du métacarpe, SAP
70.79.00↔	Autre réparation du vagin, SAP	77.44.10↔	Biopsie osseuse, os du carpe et du métacarpe, biopsie percutanée (à l'aiguille)
70.79.10↔	Autre colporrhaphie du vagin avec plastie du plancher pelvien	77.44.20↔	Biopsie osseuse, os du carpe et du métacarpe, biopsie ouverte
70.79.99↔	Autre réparation du vagin, autre	77.44.99↔	Biopsie osseuse, os du carpe et du métacarpe, autre
71.01↔	Lyse d'adhérences de la vulve	77.45.00↔	Biopsie osseuse, fémur, SAP
71.09↔	Autre incision de la vulve et du périnée		
71.11.00↔	Biopsie de la vulve, SAP		
71.11.10↔	Biopsie percutanée (fermée) (à l'aiguille) de la vulve		
71.11.11↔	Biopsie percutanée (fermée) (à l'aiguille) de la vulve, guidée par l'imagerie		
71.11.20↔	Biopsie de la vulve par incision		
71.11.99↔	Biopsie de la vulve, autre		
71.22↔	Incision de la glande de Bartholin (kyste)		
71.23↔	Marsupialisation de la glande de Bartholin (kyste)		
71.24↔	Excision ou autre destruction de la glande de Bartholin (kyste)		
71.29↔	Autres opérations de la glande de Bartholin		
71.3↔	Autre excision ou destruction locale de vulve et périnée		
71.62↔	Vulvectomie totale		
71.73↔	Construction de l'orifice vaginal		
71.79↔	Autre réparation de la vulve et du périnée		

77.45.10↔	Biopsie osseuse, fémur, biopsie percutanée (à l'aiguille)	80.83.11↔	Débridement de l'articulation du poignet
77.45.20↔	Biopsie osseuse, fémur, biopsie ouverte	80.83.12↔	Excision de kyste de l'articulation du poignet
77.45.99↔	Biopsie osseuse, fémur, autre	80.83.99↔	Autre excision ou destruction locale de lésion articulaire, poignet, autre
77.46.00↔	Biopsie osseuse, rotule, SAP	80.84.00↔	Autre excision ou destruction locale de lésion articulaire, main et doigt, SAP
77.46.10↔	Biopsie osseuse, rotule, biopsie percutanée (à l'aiguille)	80.84.10↔	Débridement d'articulations du carpe
77.46.20↔	Biopsie osseuse, rotule, biopsie ouverte	80.84.20↔	Débridement d'autres articulations de main et de doigt
77.46.99↔	Biopsie osseuse, rotule, autre	80.84.99↔	Autre excision ou destruction locale de lésion articulaire, main et doigt, autre
77.47.00↔	Biopsie osseuse, tibia et péroné, SAP	80.85.00↔	Autre excision ou destruction locale de lésion articulaire, hanche, SAP
77.47.10↔	Biopsie osseuse, tibia et péroné, biopsie percutanée (à l'aiguille)	80.85.10↔	Excision ou destruction locale de lésion articulaire de la hanche sous arthroscopie
77.47.20↔	Biopsie osseuse, tibia et péroné, biopsie ouverte	80.85.11↔	Débridement de l'articulation coxo-fémorale
77.47.99↔	Biopsie osseuse, tibia et péroné, autre	80.85.12↔	Excision de kyste de l'articulation coxo-fémorale
77.48.00↔	Biopsie osseuse, os du tarse et du métatarse, SAP	80.85.99↔	Autre excision ou destruction locale de lésion articulaire, hanche, autre
77.48.10↔	Biopsie osseuse, os du tarse et du métatarse, biopsie percutanée (à l'aiguille)	80.86.00↔	Autre excision ou destruction locale de lésion articulaire, genou, SAP
77.48.20↔	Biopsie osseuse, os du tarse et du métatarse, biopsie ouverte	80.86.10↔	Excision ou destruction locale de lésion articulaire du genou sous arthroscopie
77.48.99↔	Biopsie osseuse, os du tarse et du métatarse, autre	80.86.11↔	Débridement de l'articulation du genou
77.49.00↔	Biopsie osseuse, autre site spécifié, sauf os de la face, SAP	80.86.12↔	Excision de kyste de l'articulation du genou
77.49.20↔	Biopsie osseuse, autre site spécifié, sauf os de la face, biopsie osseuse de la colonne vertébrale, biopsie percutanée (à l'aiguille)	80.86.13↔	Excision de kyste méniscal de l'articulation du genou
77.49.21↔	Biopsie osseuse, autre site spécifié, sauf os de la face, biopsie osseuse de la colonne vertébrale, biopsie ouverte	80.86.99↔	Autre excision ou destruction locale de lésion articulaire, genou, autre
77.49.40↔	Biopsie osseuse, autre site spécifié, sauf os de la face, biopsie osseuse de phalanges du pied, biopsie percutanée (à l'aiguille)	80.87.00↔	Autre excision ou destruction locale de lésion articulaire, cheville, SAP
77.49.41↔	Biopsie osseuse, autre site spécifié, sauf os de la face, biopsie osseuse de phalanges du pied, biopsie ouverte	80.87.10↔	Excision ou destruction locale de lésion de l'articulation talo-crurale sous arthroscopie
77.49.90↔	Biopsie osseuse, autre site spécifié, sauf os de la face, biopsie percutanée (à l'aiguille)	80.87.11↔	Débridement de l'articulation talo-crurale
77.49.91↔	Biopsie osseuse, autre site spécifié, sauf os de la face, biopsie ouverte	80.87.12↔	Excision de kyste de l'articulation talo-crurale
77.49.99↔	Biopsie osseuse, autre site spécifié, sauf os de la face, autre	80.87.19↔	Autre excision ou destruction locale de lésion de l'articulation talo-crurale
77.91.11↔	Ostectomie totale, côte	80.87.20↔	Excision ou destruction locale de lésion articulaire de l'articulation sous-talaire sous arthroscopie
77.91.12↔	Ostectomie totale, côte cervicale	80.87.21↔	Débridement de l'articulation sous-talaire
77.91.13↔	Ostectomie totale, sternum	80.87.22↔	Excision de kyste de l'articulation sous-talaire
80.13.00↔	Autre arthrotomie, poignet, SAP	80.87.29↔	Autre excision ou destruction locale de lésion de l'articulation sous-talaire
80.13.10↔	Arthrotomie arthroscopique du poignet, lavage articulaire avec drainage	80.87.99↔	Autre excision ou destruction locale de lésion articulaire, cheville, autre
80.13.11↔	Arthrotomie arthroscopique du poignet, ablation de souris articulaire	80.88.00↔	Autre excision ou destruction locale de lésion articulaire, pied et orteil, SAP
80.13.12↔	Arthrotomie arthroscopique du poignet, insertion ou enlèvement de réservoir médicamenteux	80.88.10↔	Excision ou destruction locale de lésion articulaire de pied et d'orteil sous arthroscopie
80.13.20↔	Arthrotomie du poignet, lavage articulaire avec drainage	80.88.20↔	Débridement de l'articulation métatarsophalangienne
80.13.21↔	Arthrotomie du poignet, ablation de souris articulaire	80.88.21↔	Excision de kyste de l'articulation métatarsophalangienne
80.13.99↔	Autre arthrotomie, poignet, autre	80.88.29↔	Autre excision ou destruction locale de lésion de l'articulation métatarsophalangienne
80.73.00↔	Synovectomie, poignet, SAP	80.88.30↔	Débridement d'articulation d'orteil
80.73.10↔	Synovectomie arthroscopique du poignet	80.88.40↔	Autre débridement d'autre articulation de pied
80.73.20↔	Synovectomie ouverte du poignet	80.88.50↔	Excision de kyste d'autre articulation de pied et d'orteil
80.73.99↔	Synovectomie, poignet, autre	80.88.59↔	Autre excision ou destruction locale de lésion d'autre articulation de pied et d'orteil
80.81.00↔	Autre excision ou destruction locale de lésion articulaire, ceinture scapulaire et épaule, SAP	80.88.99↔	Autre excision ou destruction locale de lésion articulaire, pied et orteil, autre
80.81.10↔	Débridement de l'articulation glénohumérale	80.89.00↔	Autre excision ou destruction locale de lésion articulaire, autre site spécifié, SAP
80.81.11↔	Excision de kyste de l'articulation glénohumérale	80.89.20↔	Excision ou destruction locale de lésion de l'articulation sacro-iliaque sous arthroscopie
80.81.19↔	Autre excision ou destruction locale de lésion de l'articulation glénohumérale	80.89.21↔	Débridement de l'articulation sacro-iliaque
80.81.20↔	Débridement de l'articulation acromioclaviculaire	80.89.22↔	Excision de kyste de l'articulation sacro-iliaque
80.81.21↔	Excision de kyste de l'articulation acromioclaviculaire	80.89.29↔	Autre excision ou destruction locale de lésion de l'articulation sacro-iliaque
80.81.29↔	Autre excision ou destruction locale de lésion de l'articulation acromioclaviculaire	80.89.41↔	Débridement de lésion articulaire d'autre site spécifié
80.81.99↔	Autre excision ou destruction locale de lésion articulaire, ceinture scapulaire et épaule, autre	80.89.42↔	Excision de kyste articulaire d'autre site spécifié
80.82.00↔	Autre excision ou destruction locale de lésion articulaire, coude, SAP	80.89.99↔	Autre excision ou destruction locale de lésion articulaire, autre
80.82.10↔	Excision ou destruction locale de lésion articulaire du coude sous arthroscopie	80.90.00↔	Autre excision articulaire, SAP
80.82.11↔	Débridement de l'articulation du coude	80.90.10↔	Excision articulaire sous arthroscopie
80.82.12↔	Excision de kyste de l'articulation du coude	80.90.99↔	Autre excision articulaire, autre
80.82.99↔	Autre excision ou destruction locale de lésion articulaire, coude, autre		
80.83.00↔	Autre excision ou destruction locale de lésion articulaire, poignet, SAP		
80.83.10↔	Excision ou destruction locale de lésion articulaire du poignet sous arthroscopie		

80.91.00↔	Autre excision articulaire, ceinture scapulaire et épaule, SAP	82.19.10↔	Autre section de tissu mou de la main, section de muscles de la main
80.91.10↔	Excision arthroscopique, articulation glénohumérale	82.19.99↔	Autre section de tissu mou de la main, autre
80.91.11↔	Autre excision, articulation glénohumérale	82.21↔	Excision de lésion de la gaine tendineuse de la main
80.91.20↔	Excision arthroscopique, articulation acromioclaviculaire	82.29↔	Excision d'autres lésions de tissu mou de la main
80.91.21↔	Autre excision, articulation acromioclaviculaire	82.35.00↔	Autre fasciectomie de la main, SAP
80.91.30↔	Prélèvement de greffon cartilagineux, ceinture scapulaire et épaule	82.35.10↔	Fasciectomie du creux palmaire
80.91.99↔	Autre excision articulaire, ceinture scapulaire et épaule, autre	82.35.11↔	Fasciectomie de main et de doigt avec neurolyse
80.92.00↔	Autre excision articulaire, coude, SAP	82.35.12↔	Fasciectomie de main et de doigt avec neurolyse et artériolyse
80.92.10↔	Excision arthroscopique, coude	82.35.13↔	Fasciectomie de main et de doigt avec arthrolyse
80.92.11↔	Prélèvement de greffon cartilagineux du coude	82.35.99↔	Autre fasciectomie de la main, autre
80.92.99↔	Autre excision articulaire, coude, autre	82.36↔	Autre myectomie de la main
80.93.00↔	Autre excision articulaire, poignet, SAP	82.39.00↔	Autre excision de tissu mou de la main, SAP
80.93.10↔	Excision arthroscopique, poignet	82.39.10↔	Autre excision de tissu mou de la main, excision de gaines tendineuses de la main
80.93.11↔	Prélèvement de greffon cartilagineux du poignet	82.39.99↔	Autre excision de tissu mou de la main, autre
80.93.12↔	Réséction du ligament triangulaire du carpe	82.45↔	Autre suture d'autre tendon de la main
80.93.99↔	Autre excision articulaire, poignet, autre	82.46.00↔	Suture de muscle ou de fascia de la main, SAP
80.94↔	Autre excision articulaire, main et doigt	82.46.10↔	Suture de fascia de la main
80.95.00↔	Autre excision articulaire, hanche, SAP	82.46.20↔	Suture de muscle de la main
80.95.10↔	Excision arthroscopique, hanche	82.46.99↔	Suture de muscle ou de fascia de la main, autre
80.95.11↔	Prélèvement de greffon cartilagineux de la hanche	82.52↔	Recul de tendon de la main
80.95.99↔	Autre excision articulaire, hanche, autre	82.53↔	Réinsertion de tendon de la main
80.96.00↔	Autre excision articulaire, genou, SAP	82.54↔	Réinsertion de muscle de la main
80.96.10↔	Excision arthroscopique, genou	82.55↔	Autre changement de longueur de muscle ou tendon de main
80.96.20↔	Prélèvement arthroscopique de greffon cartilagineux du genou	82.56↔	Autre transfert ou greffe de tendon de la main
80.96.21↔	Prélèvement chirurgical ouvert de greffon cartilagineux du genou	82.58↔	Autre transfert ou lambeau musculaire de la main
80.96.99↔	Autre excision articulaire, genou, autre	82.59↔	Autre transposition de muscle de la main
80.97.00↔	Autre excision articulaire, cheville, SAP	82.72.00↔	Opération plastique de la main avec greffe de muscle ou de fascia, SAP
80.97.10↔	Excision arthroscopique, articulation talo-crurale	82.72.10↔	Opération plastique avec greffe de muscle ou de fascia, un doigt
80.97.11↔	Autre excision, articulation talo-crurale	82.72.11↔	Opération plastique avec greffe de muscle ou de fascia, autres parties de la main
80.97.20↔	Excision arthroscopique, articulation sous-talaire	82.72.99↔	Opération plastique de la main avec greffe de muscle ou de fascia, autre
80.97.21↔	Autre excision, articulation sous-talaire	82.79↔	Opération plastique de main avec autre greffe ou implant
80.97.30↔	Prélèvement de greffon cartilagineux de la cheville	82.82↔	Réparation de main en pince de homard
80.97.99↔	Autre excision articulaire, cheville, autre	82.83↔	Réparation de macrodactylie
80.98.00↔	Autre excision articulaire, pied et orteil, SAP	82.85↔	Autre ténodèse de la main
80.98.10↔	Excision arthroscopique, pied et orteil	82.86.00↔	Autre ténoplastie de la main, SAP
80.98.11↔	Autre excision, articulation métatarsophalangienne	82.86.10↔	Ténoplastie, transfert de tendons fléchisseurs de la main
80.98.12↔	Autre excision, autres articulations du pied	82.86.11↔	Constitution de matériel de greffe pour tendons de la main
80.98.13↔	Autre excision, articulation d'orteil	82.86.12↔	Révision de greffe de tendon de la main (sans remplacement)
80.98.99↔	Autre excision articulaire, pied et orteil, autre	82.86.13↔	Remplacement d'implant tendineux de la main
80.99.00↔	Autre excision articulaire, autre site spécifié, SAP	82.86.99↔	Autre ténoplastie de la main, autre
80.99.10↔	Excision arthroscopique, articulation sternoclaviculaire	82.89.00↔	Autre opération plastique de la main, SAP
80.99.11↔	Autre excision, articulation sternoclaviculaire	82.89.10↔	Plastie de gaine tendineuse de la main
80.99.20↔	Excision arthroscopique, articulation sacro-iliaque	82.89.11↔	Refixation osseuse de ligaments, carpe / métacarpe
80.99.21↔	Autre excision, articulation sacro-iliaque	82.89.12↔	Refixation osseuse d'autres ligaments de la main
80.99.30↔	Excision arthroscopique, symphyse	82.89.13↔	Distraction des parties molles pour couverture d'articulation lors d'anomalies congénitales de la main
80.99.31↔	Autre excision, symphyse	82.89.14↔	Radialisation lors d'anomalies congénitales de la main
80.99.90↔	Excision articulaire arthroscopique, d'autre site spécifié	82.89.15↔	Réséction de resserrements avec reconstruction plastique lors d'anomalies congénitales de la main
80.99.91↔	Prélèvement de greffon cartilagineux sur articulation d'autre site spécifié	82.89.16↔	Transfert d'orteil à doigt
80.99.99↔	Autre excision articulaire, autre site spécifié, autre	82.89.99↔	Autre opération plastique de la main, autre
81.93.00↔	Suture de capsule ou de ligament du membre supérieur, SAP	84.00↔	Amputation de membre supérieur, SAP
81.93.10↔	Suture de l'appareil ligamentaire de la clavicule	84.01↔	Amputation et désarticulation de doigt (sauf le pouce)
81.93.20↔	Suture du ligament annulaire radio-cubital	84.02↔	Amputation et désarticulation du pouce
81.93.21↔	Suture de l'appareil ligamentaire radio-cubital distal	84.03.00↔	Amputation de la main, SAP
81.93.30↔	Suture de capsule ou de ligament, carpe et métacarpe	84.03.10↔	Amputation complète de la main au carpe ou au métacarpe
81.93.99↔	Suture de capsule ou de ligament du membre supérieur, autre	84.03.99↔	Amputation de la main, autre
82.02↔	Myotomie de la main	84.04↔	Désarticulation du poignet
82.04↔	Incision et drainage de l'espace palmaire ou thénarien	84.05↔	Amputation de l'avant-bras
82.09.00↔	Autre incision de tissu mou de la main, SAP	84.06↔	Désarticulation du coude
82.09.10↔	Autre incision de tissu mou de la main, synovectomie de la main	84.07↔	Amputation de l'humérus
82.09.99↔	Autre incision de tissu mou de la main, autre	84.08↔	Désarticulation de l'épaule
82.11.00↔	Ténotomie de la main, SAP	84.09↔	Amputation interthoracoscapulaire
82.11.10↔	Ténotomie percutanée de la main, poignet	84.10↔	Amputation de membre inférieur, SAP
82.11.11↔	Ténotomie percutanée de la main, doigt	84.11↔	Amputation d'orteil
82.11.20↔	Ténotomie chirurgicale ouverte de la main	84.12↔	Amputation au niveau du pied
82.11.99↔	Ténotomie de la main, autre		
82.12↔	Fasciotomie de la main		
82.19.00↔	Autre section de tissu mou de la main, SAP		

84.13↔	Désarticulation de la cheville	85.54.10↔	Implantation de prothèse mammaire bilatérale après mastectomie
84.14↔	Amputation de la cheville, transmalléolaire	85.54.99↔	Implantation de prothèse mammaire bilatérale, autre
84.15↔	Autre amputation en dessous du genou	85.6↔	Mastopexie
84.16↔	Désarticulation du genou	85.82↔	Grefe en épaisseur partielle du sein
84.17↔	Amputation au-dessus du genou	85.83↔	Grefe de peau totale du sein
84.18↔	Désarticulation de la hanche	85.84↔	Lambeau cutané du sein
84.19↔	Amputation abdomino-pelvienne	85.85↔	Lambeau musculaire du sein
84.3x.00↔	Révision de moignon d'amputation, SAP	85.86↔	Transposition du mamelon
84.3x.10↔	Révision de moignon d'amputation, région de l'épaule ou du bras	85.87.00↔	Autre opération du mamelon, SAP
84.3x.11↔	Révision de moignon d'amputation, région de l'avant-bras	85.87.10↔	Suture du mamelon (après lésion traumatique)
84.3x.12↔	Révision de moignon d'amputation, région de la main	85.87.11↔	Reconstruction du mamelon par greffe cutanée
84.3x.13↔	Révision de moignon d'amputation, membre inférieur	85.87.12↔	Reconstruction du mamelon par tatouage
84.3x.19↔	Révision de moignon d'amputation, autre site	85.87.13↔	Eversion chirurgicale de mamelon inversé
84.3x.99↔	Révision de moignon d'amputation, autre	85.87.14↔	Reconstruction de l'aréole (par tatouage)
84.91↔	Amputation, SAP	85.87.99↔	Autre opération du mamelon, autre
85.0x.00↔	Incision du sein, SAP	85.89.00↔	Autre mammoplastie, SAP
85.0x.10↔	Incision du sein avec section de capsule d'implant mammaire	85.89.10↔	Mammoplastie par lambeau myocutané libre
85.0x.11↔	Incision du sein, sans autre mesure	85.89.11↔	Mammoplastie par transplant (lambeau) myocutané pédiculé, sans insertion d'implant mammaire
85.0x.99↔	Incision du sein, autre	85.89.13↔	Mammoplastie par lambeau épiploïque
85.12↔	Biopsie du sein, ouverte	85.89.20↔	Mammoplastie par plastie de lambeau microvascularisé et anastomosé, SAP
85.20↔	Excision ou destruction de tissu du sein, SAP	85.89.21↔	Lambeau perforateur épigastrique inférieur profond (DIEP)
85.21.00↔	Excision locale de lésion du sein, SAP	85.89.22↔	Lambeau de l'artère épigastrique inférieure superficielle (SIEA)
85.21.10↔	Excision locale de lésion du sein, sans dissection des ganglions axillaires	85.89.23↔	Plastie de lambeau musculo-cutané de gracilis
85.21.11↔	Excision locale de lésion du sein, avec dissection des ganglions axillaires	85.89.24↔	Lambeau perforateur de l'artère glutéale supérieure (S-GAP)
85.21.99↔	Excision locale de lésion du sein, autre	85.89.25↔	Lambeau perforateur de l'artère glutéale inférieure (I-GAP)
85.22.00↔	Quadrantectomie du sein, SAP	85.89.29↔	Mammoplastie par plastie de lambeau microvascularisé et anastomosé, autre
85.22.10↔	Quadrantectomie du sein, sans dissection des ganglions axillaires	85.89.99↔	Autre mammoplastie, autre
85.22.11↔	Quadrantectomie du sein, avec dissection des ganglions axillaires	85.93↔	Révision de greffe mammaire
85.22.99↔	Quadrantectomie du sein, autre	85.94↔	Ablation de prothèse mammaire
85.24↔	Excision de tissu mammaire ectopique	85.95↔	Insertion d'expanseur tissulaire au niveau du sein
85.25↔	Excision de mamelon	86.21↔	Excision de kyste ou de sinus sacro-coccygien
85.31↔	Mammoplastie de réduction	86.25.00↔	Dermabrasion, SAP
85.32↔	Mammoplastie de réduction bilatérale	86.25.10↔	Dermabrasion non étendue
85.33↔	Mastectomie sous-cutanée unilatérale avec mise en place simultanée d'une prothèse mammaire	86.25.20↔	Dermabrasion étendue
85.34↔	Autre mastectomie sous-cutanée unilatérale	86.25.99↔	Dermabrasion, autre
85.35↔	Mastectomie sous-cutanée bilatérale avec mise en place simultanée d'une prothèse mammaire	86.27↔	Débridement d'ongle, de matrice ou de repli d'ongle
85.36↔	Autre mastectomie sous-cutanée bilatérale	86.4x.00↔	Excision radicale de lésion cutanée, SAP
85.41↔	Mastectomie unilatérale, simple	86.4x.10↔	Excision radicale de lésion cutanée, tête, avec contrôle histographique
85.42↔	Mastectomie bilatérale, simple	86.4x.11↔	Excision radicale de lésion cutanée, cou, avec contrôle histographique
85.43↔	Mastectomie avec évidement ganglionnaire axillaire unilatérale, simple	86.4x.13↔	Excision radicale de lésion cutanée, avant-bras et main, avec contrôle histographique
85.44↔	Mastectomie avec évidement ganglionnaire axillaire bilatérale, simple	86.4x.17↔	Excision radicale de lésion cutanée, région inguino-génitale et fesses, avec contrôle histographique
85.45.00↔	Mastectomie radicale unilatérale, SAP	86.4x.18↔	Excision radicale de lésion cutanée, membre inférieur, avec contrôle histographique
85.45.10↔	Mastectomie radicale unilatérale, sans résection de la paroi thoracique ni dissection de ganglions	86.4x.19↔	Excision radicale de lésion cutanée, autre site, avec contrôle histographique
85.45.11↔	Mastectomie radicale unilatérale, avec résection de la paroi thoracique, sans dissection de ganglions	86.4x.20↔	Excision radicale de lésion cutanée, tête, avec greffe ou transposition de peau
85.45.12↔	Mastectomie radicale unilatérale, sans résection de la paroi thoracique, avec dissection de ganglions	86.4x.21↔	Excision radicale de lésion cutanée, cou, avec greffe ou transposition de peau
85.45.13↔	Mastectomie radicale unilatérale, avec résection de la paroi thoracique et dissection de ganglions	86.4x.22↔	Excision radicale de lésion cutanée, épaule et aisselle, avec greffe ou transposition de peau
85.45.99↔	Mastectomie radicale unilatérale, autre	86.4x.23↔	Excision radicale de lésion cutanée, bras et coude, avec greffe ou transposition de peau
85.46↔	Mastectomie radicale, bilatérale	86.4x.24↔	Excision radicale de lésion cutanée, avant-bras, avec greffe ou transposition de peau
85.47↔	Mastectomie radicale, étendue, unilatérale	86.4x.25↔	Excision radicale de lésion cutanée, main, avec greffe ou transposition de peau
85.48↔	Mastectomie radicale, étendue, bilatérale	86.4x.26↔	Excision radicale de lésion cutanée, paroi thoracique et dos, avec greffe ou transposition de peau
85.50↔	Mammoplastie d'augmentation, SAP	86.4x.27↔	Excision radicale de lésion cutanée, région abdominale, avec greffe ou transposition de peau
85.51↔	Injection intra-mammaire unilatérale pour augmentation	86.4x.28↔	Excision radicale de lésion cutanée, région inguino-génitale, avec greffe ou transposition de peau
85.52↔	Injection intra-mammaire bilatérale pour augmentation		
85.53.00↔	Implantation de prothèse mammaire unilatérale, SAP		
85.53.10↔	Implantation de prothèse mammaire unilatérale après mastectomie		
85.53.99↔	Implantation de prothèse mammaire unilatérale, autre		
85.54.00↔	Implantation de prothèse mammaire bilatérale, SAP		

86.4x.29↔	Excision radicale de lésion cutanée, autre site, avec greffe ou transposition de peau	86.73.80↔	Opération plastique combinée de la peau et du tissu sous-cutané de la main
86.4x.2a↔	Excision radicale de lésion cutanée, fesses, avec greffe ou transposition de peau	86.73.99↔	Fixation de lambeau pédiculé ou libre à la main, autre
86.4x.2b↔	Excision radicale de lésion cutanée, membre inférieur, avec greffe ou transposition de peau	86.75.00↔	Révision de lambeau pédiculé ou libre, SAP
86.4x.30↔	Chirurgie micrographique sur coupes congelées (selon Mohs)	86.75.10↔	Révision de lambeau pédiculé ou libre ou de greffe de peau libre, tête
86.4x.31↔	Chirurgie micrographique sur coupes en paraffine (histologie en 3D selon méthode de Tübingen)	86.75.11↔	Révision de lambeau pédiculé ou libre ou de greffe de peau libre, cou
86.4x.99↔	Excision radicale de lésion cutanée, autre	86.75.12↔	Révision de lambeau pédiculé ou libre ou de greffe de peau libre, épaule et bras
86.60↔	Greffe de peau libre, SAP	86.75.13↔	Révision de lambeau pédiculé ou libre ou de greffe de peau libre, avant-bras
86.61.00↔	Greffe de peau totale à la main, SAP	86.75.14↔	Révision de lambeau pédiculé ou libre ou de greffe de peau libre, main
86.61.10↔	Greffe de peau totale à la main, non étendue	86.75.15↔	Révision de lambeau pédiculé ou libre ou de greffe de peau libre, paroi thoracique et dos
86.61.20↔	Greffe de peau totale à la main, étendue	86.75.16↔	Révision de lambeau pédiculé ou libre ou de greffe de peau libre, région abdominale
86.61.99↔	Greffe de peau totale à la main, autre	86.75.17↔	Révision de lambeau pédiculé ou libre ou de greffe de peau libre, membre inférieur
86.62.00↔	Autre greffe de peau à la main, SAP	86.75.19↔	Révision de lambeau pédiculé ou libre ou de greffe de peau libre, autre site
86.62.10↔	Greffe de peau d'épaisseur partielle à la main, non étendue	86.75.99↔	Révision de lambeau pédiculé ou libre, autre
86.62.20↔	Greffe de peau d'épaisseur partielle à la main, étendue	86.76.50↔	Plastie en Z, tête (sauf lèvre et bouche), étendue
86.62.99↔	Autre greffe de peau à la main, autre	86.76.51↔	Plastie en Z, cou, étendue
86.69.00↔	Autre greffe de peau sur un autre site, SAP	86.76.52↔	Plastie en Z, épaule et bras, étendue
86.69.10↔	Greffe de peau à la tête (sauf lèvre et bouche), non étendue	86.76.53↔	Plastie en Z, avant-bras, étendue
86.69.11↔	Greffe de peau d'épaisseur partielle au cou, non étendue	86.76.54↔	Plastie en Z, paroi thoracique et dos, étendue
86.69.12↔	Greffe de peau d'épaisseur partielle à l'épaule et au bras, non étendue	86.76.55↔	Plastie en Z, région abdominale, étendue
86.69.13↔	Greffe de peau d'épaisseur partielle à l'avant-bras, non étendue	86.76.56↔	Plastie en Z, région inguino-génitale, étendue
86.69.14↔	Greffe de peau d'épaisseur partielle à la main, non étendue	86.76.57↔	Plastie en Z, fesses, étendue
86.69.15↔	Greffe de peau d'épaisseur partielle à la paroi thoracique et au dos, non étendue	86.76.58↔	Plastie en Z, cuisse et jambe, étendue
86.69.16↔	Greffe de peau d'épaisseur partielle à la région abdominale, non étendue	86.76.59↔	Plastie en Z d'autre site, étendue
86.69.17↔	Greffe de peau d'épaisseur partielle à la région inguino-génitale, non étendue	86.76.5a↔	Plastie en Z, pied, étendue
86.69.18↔	Greffe de peau d'épaisseur partielle à la cuisse et à la jambe, non étendue	86.81↔	Réparation pour hypotonie faciale
86.69.19↔	Greffe de peau d'épaisseur partielle à un autre site, non étendue	86.82↔	Rhytidectomie faciale
86.69.1a↔	Greffe de peau d'épaisseur partielle au pied, non étendue	86.83.00↔	Réduction de tissu adipeux, SAP
86.69.20↔	Greffe de peau d'épaisseur partielle à la tête (sauf lèvre et bouche), étendue	86.83.13↔	Réduction de tissu adipeux, avant-bras
86.69.21↔	Greffe de peau d'épaisseur partielle au cou, étendue	86.83.14↔	Réduction de tissu adipeux, main
86.69.22↔	Greffe de peau d'épaisseur partielle à l'épaule et au bras, étendue	86.83.15↔	Réduction de tissu adipeux, région abdominale
86.69.23↔	Greffe de peau d'épaisseur partielle à l'avant-bras, étendue	86.83.16↔	Réduction de tissu adipeux, région inguino-génitale et fesses
86.69.24↔	Greffe de peau d'épaisseur partielle à la main, étendue	86.83.17↔	Réduction de tissu adipeux, membre inférieur
86.69.25↔	Greffe de peau d'épaisseur partielle à la paroi thoracique et au dos, étendue	86.83.19↔	Réduction de tissu adipeux, autre site
86.69.26↔	Greffe de peau d'épaisseur partielle à la région abdominale, étendue	86.83.99↔	Réduction de tissu adipeux, autre
86.69.27↔	Greffe de peau d'épaisseur partielle à la région inguino-génitale, étendue	86.85.00↔	Correction de syndactylie, SAP
86.69.28↔	Greffe de peau d'épaisseur partielle aux fesses, étendue	86.85.30↔	Séparation de syndactylie complète avec plastie de glissement, plastie des extrémités digitales ou reconstruction des ligaments latéraux, main
86.69.29↔	Greffe de peau d'épaisseur partielle à un autre site, étendue	86.85.40↔	Séparation de syndactylie complète avec plastie de glissement, plastie des extrémités digitales ou reconstruction des ligaments latéraux, pied
86.69.2a↔	Greffe de peau d'épaisseur partielle à la cuisse et à la jambe, étendue	86.85.50↔	Résection d'éléments dupliqués dans une syndactylie ou une polydactylie avec reconstruction articulaire, main
86.69.2b↔	Greffe de peau d'épaisseur partielle au pied, étendue	86.85.60↔	Résection d'éléments dupliqués dans une syndactylie ou une polydactylie avec reconstruction articulaire, pied
86.69.99↔	Autre greffe de peau à un autre site, autre	86.85.70↔	Correction de polysyndactylie par fusion des éléments dupliqués, main
86.73.00↔	Fixation de lambeau pédiculé ou libre à la main, SAP	86.85.80↔	Correction de polysyndactylie par fusion des éléments dupliqués, pied
86.73.10↔	Plastie d'avancement de la main, non étendue	86.85.99↔	Correction de syndactylie, autre
86.73.11↔	Plastie de glissement-rotation de la main, non étendue	86.86↔	Onychoplastie
86.73.12↔	Plastie de transposition de la main, non étendue	92.27.00↔	Implantation ou insertion d'élément radioactif (brachythérapie par des sources scellées de radionucléides), surface corporelle, site d'application autre ou non spécifié
86.73.13↔	Plastie de lambeau insulaire de la main, non étendue	92.27.10↔	Implantation ou insertion d'élément radioactif (brachythérapie par des sources scellées de radionucléides), organes génitaux féminins, SAP
86.73.14↔	Plastie en Z de la main, non étendue	92.27.11↔	Implantation ou insertion d'élément radioactif (brachythérapie par des sources scellées de radionucléides), intra-utérine
86.73.20↔	Plastie d'avancement de la main, étendue	92.27.12↔	Implantation ou insertion d'élément radioactif (brachythérapie par des sources scellées de radionucléides), intravaginale
86.73.21↔	Plastie de glissement-rotation de la main, étendue		
86.73.22↔	Plastie de transposition de la main, étendue		
86.73.23↔	Plastie de lambeau insulaire de la main, étendue		
86.73.24↔	Plastie en Z de la main, étendue		
86.73.29↔	Autre plastie de lambeau locale de la main		
86.73.30↔	Fixation de lambeau libre microvascularisé et anastomosé à la main		
86.73.40↔	Fixation de lambeau pédiculé régional ou de lambeau pédiculé distal à la main		

92.27.13↔	Implantation ou insertion d'élément radioactif (brachythérapie par des sources scellées de radionucléides), intra-utérine et intravaginale combinée	92.28.32↔	Radiothérapie intravasculaire sélective (SIRT) par embolisation avec des microsphères marquées à l'yttrium-90
92.27.21↔	Implantation ou insertion d'élément radioactif (brachythérapie par des sources scellées de radionucléides), surface corporelle	92.28.33↔	Brachythérapie endovasculaire au rhénium-188
92.27.22↔	Implantation ou insertion d'élément radioactif (brachythérapie par des sources scellées de radionucléides), intracavitaire	92.29.11↔	Brachythérapie interstitielle par implantation de sources radioactives amovibles dans un seul plan, faible débit de dose
92.27.23↔	Implantation ou insertion d'élément radioactif (brachythérapie par des sources scellées de radionucléides), intraluminale	92.29.12↔	Brachythérapie interstitielle par implantation de sources radioactives amovibles dans un seul plan, débit de dose pulsé (pulsed dose rate)
92.27.30↔	Implantation ou insertion d'élément radioactif (brachythérapie par des sources scellées de radionucléides), vaisseau non spécifié	92.29.13↔	Brachythérapie interstitielle par implantation de sources radioactives amovibles dans un seul plan, haut débit de dose
92.27.31↔	Implantation ou insertion d'élément radioactif (brachythérapie par des sources scellées de radionucléides), vaisseau coronaire	92.29.19↔	Brachythérapie interstitielle par implantation de sources radioactives amovibles dans un seul plan, autre
92.27.39↔	Implantation ou insertion d'élément radioactif (brachythérapie par des sources scellées de radionucléides), autre vaisseau	92.29.21↔	Brachythérapie interstitielle par implantation de sources radioactives amovibles en fonction du volume dans plusieurs plans, faible débit de dose
92.27.40↔	Implantation ou insertion peropératoires d'élément radioactif (brachythérapie par des sources scellées de radionucléides)	92.29.22↔	Brachythérapie interstitielle par implantation de sources radioactives amovibles en fonction du volume dans plusieurs plans, débit de dose pulsé (pulsed dose rate)
92.27.70↔	Moulages radioactifs, SAP	92.29.23↔	Brachythérapie interstitielle par implantation de sources radioactives amovibles en fonction du volume dans plusieurs plans, haut débit de dose
92.27.71↔	Moulages radioactifs: construction et application de moulage radioactif superficiel	92.29.24↔	Brachythérapie par implantation peropératoire de sources radioactives amovibles dans plusieurs plans, haut débit de dose
92.27.72↔	Moulages radioactifs: construction et pose d'applicateur non utilisé sur la surface corporelle	92.29.29↔	Brachythérapie interstitielle par implantation de sources radioactives amovibles en fonction du volume dans plusieurs plans, autre
92.27.73↔	Moulages radioactifs: construction et pose d'applicateur oculaire	92.29.31↔	Brachythérapie interstitielle par implantation de sources radioactives permanentes (jusqu'à 10)
92.27.79↔	Autres moulages radioactifs	92.29.32↔	Brachythérapie interstitielle par implantation de sources radioactives permanentes (de 10 à 15)
92.28.00↔	Injection ou instillation de radio-isotope, SAP	92.29.33↔	Brachythérapie interstitielle par implantation de sources radioactives permanentes (de 16 à 20)
92.28.01↔	Instillation d'un radionucléide libre dans l'articulation	92.29.34↔	Brachythérapie interstitielle par implantation de sources radioactives permanentes (de 21 à 25)
92.28.02↔	Radiothérapie par iode radioactif: dose thérapeutique de I-131 jusqu'à 1,2 GBq; sans administration de thyroïdine recombinante (rh-TSH)	92.29.35↔	Brachythérapie interstitielle par implantation de sources radioactives permanentes (de 26 à 30)
92.28.03↔	Radiothérapie par iode radioactif: dose thérapeutique de I-131 jusqu'à 1,2 GBq; avec administration de thyroïdine recombinante (rh-TSH)	92.29.36↔	Brachythérapie interstitielle par implantation de sources radioactives permanentes (de 31 à 35)
92.28.04↔	Radiothérapie par iode radioactif: dose thérapeutique de I-131 de plus de 1,2 GBq à moins de 5 GBq; sans administration de thyroïdine recombinante (rh-TSH)	92.29.37↔	Brachythérapie interstitielle par implantation de sources radioactives permanentes (de 36 à 40)
92.28.05↔	Radiothérapie par iode radioactif: dose thérapeutique de I-131 de plus de 1,2 GBq à moins de 5 GBq; avec administration de thyroïdine recombinante (rh-TSH)	92.29.38↔	Brachythérapie interstitielle par implantation de sources radioactives permanentes (de 41 à 45)
92.28.06↔	Radiothérapie par iode radioactif: dose thérapeutique de I-131 de 5 GBq et plus; sans administration de thyroïdine recombinante (rh-TSH)	92.29.39↔	Brachythérapie interstitielle par implantation de sources radioactives permanentes (de 46 à 50)
92.28.07↔	Radiothérapie par iode radioactif: dose thérapeutique de I-131 de 5 GBq et plus; avec administration de thyroïdine recombinante (rh-TSH)	92.29.3a↔	Brachythérapie interstitielle par implantation de sources radioactives permanentes (de 51 à 55)
92.28.11↔	Thérapie de métastases osseuses par radionucléides libres	92.29.3b↔	Brachythérapie interstitielle par implantation de sources radioactives permanentes (de 56 à 60)
92.28.12↔	Traitement palliatif de la douleur associée aux métastases osseuses par des radionucléides libres en intraveineuse	92.29.3c↔	Brachythérapie interstitielle par implantation de sources radioactives permanentes (de 61 à 65)
92.28.13↔	Radiothérapie par ciblage de récepteurs avec des analogues de la somatostatine conjugués au DOTA	92.29.3d↔	Brachythérapie interstitielle par implantation de sources radioactives permanentes (de 66 à 70)
92.28.20↔	Radioimmunothérapie par 90Y-ibritumomab-tiuxétan, parentérale	92.29.3e↔	Brachythérapie interstitielle par implantation de sources radioactives permanentes (plus de 70)
92.28.21↔	Administration parentérale de I-131-MIBG (méta-iodobenzylguanidine marquée à l'iode-131)		
92.28.31↔	Radio-chimioembolisation intravasculaire sélective par le I-131-lipiodol		

ADRG J04**Interventions sur la peau des membres inférieurs sauf lors d'ulcère ou infection / inflammation**

Diagnostic principal dans le tableau J04-1 et au moins un(e) procédure dans le tableau J04-2

DRG J04A**Interventions sur la peau des membres inférieurs sauf lors d'ulcère ou infection / inflammation, âge > 69 ans ou CC**

Âge > 69 années ou PCCL > 1

DRG J04B**Interventions sur la peau des membres inférieurs sauf lors d'ulcère ou infection / inflammation, âge < 70 ans sans CC**

diagnostic principal J04-1

B35.3	Teigne du pied	L89.91	Décubitus, degré non précisé: Extrémité supérieure
C43.7	Mélanome malin du membre inférieur, y compris la hanche	L89.92	Décubitus, degré non précisé: Apophyse épineuse
C44.7	Tumeur maligne: Peau du membre inférieur, y compris la hanche	L89.93	Décubitus, degré non précisé: Crête iliaque
D03.7	Mélanome in situ du membre inférieur, y compris la hanche	L89.94	Décubitus, degré non précisé: Sacrum
D04.7	Carcinoma in situ: Peau du membre inférieur, y compris la hanche	L89.95	Décubitus, degré non précisé: Ischion
D22.7	Nævus à mélanocytes du membre inférieur, y compris la hanche	L89.96	Décubitus, degré non précisé: Trochanter
D23.7	Tumeur bénigne: Peau du membre inférieur, y compris la hanche	L89.97	Décubitus, degré non précisé: Talon
L03.02	Phlegmon d'orteils	L89.98	Décubitus, degré non précisé: Autre localisation de l'extrémité inférieure
L03.11	Phlegmon de membre(s) inférieure(s)	L89.99	Décubitus, degré non précisé: Autre localisation et localisation non précisée
L89.00	Ulcère de décubitus de 1er degré: Tête	L97	Ulcère du membre inférieur, non classé ailleurs
L89.01	Ulcère de décubitus de 1er degré: Extrémité supérieure	Q82.0	Lymphœdème héréditaire
L89.02	Ulcère de décubitus de 1er degré: Apophyse épineuse	S70.0	Contusion de la hanche
L89.03	Ulcère de décubitus de 1er degré: Crête iliaque	S70.1	Contusion de la cuisse
L89.04	Ulcère de décubitus de 1er degré: Sacrum	S70.7	Lésions traumatiques superficielles multiples de la hanche et de la cuisse
L89.05	Ulcère de décubitus de 1er degré: Ischion	S70.81	Autres lésions traumatiques superficielles de la hanche et de la cuisse: Abrasion
L89.06	Ulcère de décubitus de 1er degré: Trochanter	S70.82	Autres lésions traumatiques superficielles de la hanche et de la cuisse: Formation de vésicules (non thermiques)
L89.07	Ulcère de décubitus de 1er degré: Talon	S70.83	Autres lésions traumatiques superficielles de la hanche et de la cuisse: Morsure ou piqûre d'insecte (non venimeuse)
L89.08	Ulcère de décubitus de 1er degré: Autre localisation de l'extrémité inférieure	S70.84	Autres lésions traumatiques superficielles de la hanche et de la cuisse: Corps étranger superficiel (écharde)
L89.09	Ulcère de décubitus de 1er degré: Autre localisation et localisation non précisée	S70.88	Autres lésions traumatiques superficielles de la hanche et de la cuisse: Autre
L89.10	Ulcère de décubitus de 2e degré: Tête	S70.9	Lésion traumatique superficielle de la hanche et de la cuisse, sans précision
L89.11	Ulcère de décubitus de 2e degré: Extrémité supérieure	S80.0	Contusion du genou
L89.12	Ulcère de décubitus de 2e degré: Apophyse épineuse	S80.1	Contusion de parties autres et non précisées de la jambe
L89.13	Ulcère de décubitus de 2e degré: Crête iliaque	S80.7	Lésions traumatiques superficielles multiples de la jambe
L89.14	Ulcère de décubitus de 2e degré: Sacrum	S80.81	Autres lésions traumatiques superficielles de la jambe: Abrasion
L89.15	Ulcère de décubitus de 2e degré: Ischion	S80.82	Autres lésions traumatiques superficielles de la jambe: Formation de vésicules (non thermiques)
L89.16	Ulcère de décubitus de 2e degré: Trochanter	S80.83	Autres lésions traumatiques superficielles de la jambe: Morsure ou piqûre d'insecte (non venimeuse)
L89.17	Ulcère de décubitus de 2e degré: Talon	S80.84	Autres lésions traumatiques superficielles de la jambe: Corps étranger superficiel (écharde)
L89.18	Ulcère de décubitus de 2e degré: Autre localisation de l'extrémité inférieure	S80.88	Autres lésions traumatiques superficielles de la jambe: Autre
L89.19	Ulcère de décubitus de 2e degré: Autre localisation et localisation non précisée	S80.9	Lésion traumatique superficielle de la jambe, sans précision
L89.20	Ulcère de décubitus de 3e degré: Tête	S90.0	Contusion de la cheville
L89.21	Ulcère de décubitus de 3e degré: Extrémité supérieure	S90.1	Contusion d'un (des) orteil(s) sans lésion de l'ongle
L89.22	Ulcère de décubitus de 3e degré: Apophyse épineuse	S90.2	Contusion d'un (des) orteil(s) avec lésion de l'ongle
L89.23	Ulcère de décubitus de 3e degré: Crête iliaque	S90.3	Contusion de parties autres et non précisées du pied
L89.24	Ulcère de décubitus de 3e degré: Sacrum	S90.7	Lésions traumatiques superficielles multiples de la cheville et du pied
L89.25	Ulcère de décubitus de 3e degré: Ischion	S90.81	Autres lésions traumatiques superficielles de la cheville et du pied: Abrasion
L89.26	Ulcère de décubitus de 3e degré: Trochanter	S90.82	Autres lésions traumatiques superficielles de la cheville et du pied: Formation de vésicules (non thermiques)
L89.27	Ulcère de décubitus de 3e degré: Talon	S90.83	Autres lésions traumatiques superficielles de la cheville et du pied: Morsure ou piqûre d'insecte (non venimeuse)
L89.28	Ulcère de décubitus de 3e degré: Autre localisation de l'extrémité inférieure	S90.84	Autres lésions traumatiques superficielles de la cheville et du pied: Corps étranger superficiel (écharde)
L89.29	Ulcère de décubitus de 3e degré: Autre localisation et localisation non précisée	S90.88	Autres lésions traumatiques superficielles de la cheville et du pied: Autre
L89.30	Ulcère de décubitus de 4e degré: Tête	S90.9	Lésion traumatique superficielle de la cheville et du pied, sans précision
L89.31	Ulcère de décubitus de 4e degré: Extrémité supérieure	T13.05	Lésion traumatique superficielle du membre inférieur, niveau non précisé: Contusion
L89.32	Ulcère de décubitus de 4e degré: Apophyse épineuse		
L89.33	Ulcère de décubitus de 4e degré: Crête iliaque		
L89.34	Ulcère de décubitus de 4e degré: Sacrum		
L89.35	Ulcère de décubitus de 4e degré: Ischion		
L89.36	Ulcère de décubitus de 4e degré: Trochanter		
L89.37	Ulcère de décubitus de 4e degré: Talon		
L89.38	Ulcère de décubitus de 4e degré: Autre localisation de l'extrémité inférieure		
L89.39	Ulcère de décubitus de 4e degré: Autre localisation et localisation non précisée		
L89.90	Décubitus, degré non précisé: Tête		

procédure J04-2

00.55.00↔	Insertion de stent(s) dans vaisseau(x) périphérique(s) à libération de substance médicamenteuse, SAP	00.55.99↔	Insertion de stent(s) dans vaisseau(x) périphérique(s) à libération de substance médicamenteuse, autre
00.55.11↔	Insertion de stent(s) dans vaisseau(x) périphérique(s) à libération de substance médicamenteuse, stent(s) à élution médicamenteuse extra-long(s) (>10 cm)	00.63↔	Insertion percutanée de stent(s) d'artère carotide
		00.64↔	Insertion percutanée de stent(s) dans d'autres artères précérébrales (extracrâniennes)

00.65.00↔	Insertion percutanée d'autre(s) stent(s) vasculaire(s) intracrânien(s), SAP	08.59.10↔	Canthoplastie, SAP
00.65.11↔	Insertion transiluminale percutanée de micro-stents vasculaires intracrâniens	08.59.11↔	Canthopexie
00.65.99↔	Insertion percutanée d'autre(s) stent(s) vasculaire(s) intracrânien(s), autre	08.59.12↔	Correction chirurgicale de l'épicanthus
00.67.00↔	Insertion percutanée de stent(s) dans vaisseau(x) central(aux), SAP	08.59.99↔	Autre ajustement de position de paupière, autre
00.67.10↔	Insertion percutanée de stent(s) vasculaire(s) dans la veine cave	08.61.00↔	Reconstruction de paupière avec lambeau ou greffe cutanée, SAP
00.67.20↔	Insertion percutanée de stent(s) vasculaire(s) dans la veine porte	08.61.10↔	Reconstruction de paupière avec lambeau cutané
00.67.99↔	Insertion percutanée de stent(s) dans vaisseau(x) central(aux), autre	08.61.11↔	Reconstruction de paupière avec greffe cutanée
01.15↔	Biopsie du crâne	08.61.99↔	Autre reconstruction de paupière avec lambeau ou greffe cutanée, autre
05.21↔	Excision de ganglion sphéno-palatinal	08.62↔	Reconstruction de paupière avec greffe de muqueuse
05.22↔	Sympathectomie cervicale	08.63↔	Reconstruction de sourcil avec greffe de follicule pileux
05.23↔	Sympathectomie lombaire	08.64↔	Reconstruction de paupière avec lambeau tarsoconjunctival
05.24↔	Sympathectomie présacrée	08.69.00↔	Autre reconstruction de paupière avec lambeau ou greffe, SAP
05.25↔	Sympathectomie périartérielle	08.69.10↔	Reconstruction de paupière avec du cartilage
05.26↔	Sympathectomie thoracique	08.69.11↔	Reconstruction de paupière avec du matériau alloplastique
05.29↔	Autre sympathectomie et excision de ganglion	08.69.12↔	Reconstruction de paupière avec plastie par lambeau de glissement et de rotation
06.01↔	Aspiration du champ thyroïdien	08.69.13↔	Reconstruction de paupière par allongement de la paupière supérieure
06.09.00↔	Autre incision du champ thyroïdien, SAP	08.69.19↔	Reconstruction de paupière avec autre lambeau ou greffe
06.09.10↔	Autre incision du champ thyroïdien, sans autres mesures	08.69.99↔	Autre reconstruction de paupière avec lambeau ou greffe, autre
06.09.11↔	Autre incision du champ thyroïdien, drainage	08.70↔	Reconstruction de paupière, SAP
06.09.12↔	Autre incision du champ thyroïdien, exploration	08.71↔	Reconstruction de paupière impliquant le rebord palpébral, épaisseur partielle
06.09.99↔	Autre incision du champ thyroïdien, autre	08.72↔	Autre reconstruction de paupière, épaisseur partielle
06.91↔	Section de l'isthme de la thyroïde	08.73.00↔	Reconstruction de paupière impliquant le rebord palpébral, épaisseur complète, SAP
07.22.00↔	Surrénalectomie unilatérale, SAP	08.73.10↔	Plastie de glissement du rebord palpébral
07.22.10↔	Surrénalectomie unilatérale, sans ovariectomie	08.73.99↔	Reconstruction de paupière impliquant le rebord palpébral, épaisseur complète, autre
07.22.11↔	Surrénalectomie unilatérale, avec ovariectomie	08.74.00↔	Autre reconstruction de paupière, épaisseur complète, SAP
07.22.12↔	Surrénalectomie unilatérale, ablation de tissu surrénalien résiduel	08.74.10↔	Allongement de la paupière supérieure
07.22.99↔	Surrénalectomie unilatérale, autre	08.74.99↔	Autre reconstruction de paupière, épaisseur complète, autre
07.3↔	Surrénalectomie bilatérale	08.82↔	Réparation de lacération de paupière impliquant le rebord, épaisseur partielle
07.71↔	Exploration de la fosse hypophysaire	08.83↔	Autre réparation de lacération de paupière, épaisseur partielle
07.72↔	Incision de l'hypophyse	08.84↔	Réparation de lacération de paupière impliquant le rebord, épaisseur complète
07.79↔	Autre opération de l'hypophyse	08.85↔	Autre réparation de lacération de paupière, épaisseur complète
08.21↔	Excision de chalazion	08.86↔	Rhytidectomie de paupière inférieure
08.22.00↔	Excision d'autre lésion mineure de paupière, SAP	08.87↔	Rhytidectomie de paupière supérieure
08.22.10↔	Excision d'autre lésion mineure de paupière, sans contrôle histographique (chirurgie micrographique)	08.89.00↔	Autre réparation de paupière, SAP
08.22.11↔	Excision d'autre lésion mineure de paupière, contrôlée par histographie (chirurgie micrographique)	08.89.10↔	Réparation de paupière, angle palpébral interne ou externe
08.22.99↔	Excision d'autre lésion mineure de paupière, autre	08.89.11↔	Réparation de paupière par suspension du sourcil
08.23.00↔	Excision de lésion majeure de paupière, épaisseur partielle, SAP	08.89.12↔	Réparation de paupière par résection d'un prolapsus de graisse orbitaire
08.23.10↔	Excision de lésion majeure de paupière, épaisseur partielle, sans contrôle histographique (chirurgie micrographique)	08.89.13↔	Réparation de paupière par surfaçage au laser
08.23.11↔	Excision de lésion majeure de paupière, épaisseur partielle, contrôlée par histographie (chirurgie micrographique)	08.89.14↔	Réparation de paupière par autre technique d'allongement de la paupière supérieure
08.23.99↔	Excision de lésion majeure de paupière, épaisseur partielle, autre	08.89.15↔	Réparation de paupière par allongement de la paupière inférieure
08.24.00↔	Excision de lésion majeure de paupière, épaisseur transfixiante, SAP	08.89.99↔	Autre réparation de paupière, autre
08.24.10↔	Excision de lésion majeure de paupière, épaisseur transfixiante, sans contrôle histographique (chirurgie micrographique)	18.01↔	Perçage du lobe de l'oreille
08.24.11↔	Excision de lésion majeure de paupière, épaisseur transfixiante, contrôlée par histographie (chirurgie micrographique)	18.02↔	Incision du conduit auditif externe
08.24.99↔	Excision de lésion majeure de paupière, épaisseur transfixiante, autre	18.09↔	Autre incision de l'oreille externe
08.38↔	Correction de rétraction de paupière	18.21.00↔	Excision de fistule préauriculaire ou de sinus préauriculaire, SAP
08.43↔	Réparation d'entropion et d'ectropion avec résection cuneiforme	18.21.10↔	Excision de fistule préauriculaire ou de sinus préauriculaire, sans contrôle histographique
08.44.00↔	Réparation d'entropion et d'ectropion par plastie de paupière, SAP	18.21.11↔	Excision de fistule préauriculaire ou de sinus préauriculaire, contrôlée par histographie
08.44.10↔	Réparation d'entropion et d'ectropion par plastie de paupière, raccourcissement horizontal de la paupière	18.21.99↔	Excision de fistule préauriculaire ou de sinus préauriculaire, autre
08.44.99↔	Autre réparation d'entropion et d'ectropion par plastie de paupière	18.29.00↔	Excision ou destruction d'autre lésion de l'oreille externe, SAP
08.51↔	Canthotomie	18.29.01↔	Destruction de lésion de l'oreille externe ou du conduit auditif externe
08.52↔	Blépharorrhaphie	18.29.10↔	Excision d'autre lésion de l'oreille externe ou du conduit auditif externe, sans contrôle histographique
08.59.00↔	Autre ajustement de position de paupière, SAP	18.29.11↔	Excision d'autre lésion de l'oreille externe ou du conduit auditif externe, contrôlée par histographie
		18.29.99↔	Excision ou destruction d'autre lésion de l'oreille externe, autre

18.31.00↔	Excision radicale de lésion de l'oreille externe, SAP	21.4x.10↔	Résection du nez, partielle, sans contrôle histographique
18.31.10↔	Excision radicale de lésion de l'oreille externe ou du conduit auditif externe ou résection partielle du pavillon, sans contrôle histographique	21.4x.11↔	Résection du nez, partielle, contrôlée par histographie
18.31.11↔	Excision radicale de lésion de l'oreille externe ou du conduit auditif externe ou résection partielle du pavillon, contrôlée par histographie	21.4x.20↔	Résection du nez, subtotale, sans contrôle histographique
18.31.19↔	Excision radicale de lésion de l'oreille externe, autre	21.4x.21↔	Résection du nez, subtotale, contrôlée par histographie
18.39.00↔	Autre excision de l'oreille externe, SAP	21.4x.30↔	Résection du nez, totale, sans contrôle histographique
18.39.10↔	Résection du pavillon, totale, sans contrôle histographique	21.4x.31↔	Résection du nez, totale, contrôlée par histographie
18.39.11↔	Résection du pavillon, totale, contrôlée par histographie	21.4x.99↔	Résection du nez, autre
18.39.19↔	Autre résection du pavillon, autre	21.72↔	Réduction ouverte de fracture du nez
18.39.99↔	Autre excision de l'oreille externe, autre	21.83.00↔	Reconstruction totale du nez, SAP
18.5↔	Correction chirurgicale d'oreille décollée	21.83.10↔	Septorhinoplastie avec correction de cartilage ou d'os, avec transplant autologue local
18.6x.00↔	Reconstruction du conduit auditif externe, SAP	21.83.11↔	Septorhinoplastie avec correction de cartilage ou d'os, avec transplant autologue distal ou transplant allogène ou xénogène
18.6x.10↔	Elargissement du conduit auditif externe	21.83.12↔	Septorhinoplastie avec correction d'os et de cartilage
18.6x.20↔	Reconstruction du conduit auditif externe (existant)	21.83.20↔	Reconstruction totale du nez, avec implantation de matériel alloplastique
18.6x.30↔	Construction d'un conduit auditif externe (non-existant)	21.83.99↔	Reconstruction totale du nez, autre
18.6x.99↔	Reconstruction du conduit auditif externe, autre	21.84↔	Révision de rhinoplastie
18.71.00↔	Reconstruction du pavillon de l'oreille, SAP	21.85↔	Rhinoplastie d'augmentation
18.71.10↔	Reconstruction du pavillon de l'oreille, partielle, SAP	21.86.00↔	Rhinoplastie limitée, SAP
18.71.11↔	Reconstruction du pavillon de l'oreille, partielle, avecpanseur tissulaire	21.86.10↔	Rhinoplastie limitée, nez externe
18.71.12↔	Reconstruction du pavillon de l'oreille, partielle, avec lambeau aponévrotique	21.86.11↔	Rhinoplastie avec lambeau local ou distal
18.71.13↔	Reconstruction du pavillon de l'oreille, partielle, avec greffe de cartilage	21.86.99↔	Rhinoplastie limitée, autre
18.71.14↔	Reconstruction du pavillon de l'oreille, partielle, avec lambeau microvasculaire	21.87↔	Autre rhinoplastie
18.71.19↔	Reconstruction du pavillon de l'oreille, partielle, autre	21.88.00↔	Autre septoplastie, SAP
18.71.20↔	Reconstruction du pavillon de l'oreille, totale, SAP	21.88.10↔	Septoplastie, doublure
18.71.21↔	Reconstruction du pavillon de l'oreille, totale, avecpanseur tissulaire	21.88.11↔	Septoplastie, réparation de perforation du septum nasal avec lambeau muqueux de glissement
18.71.22↔	Reconstruction du pavillon de l'oreille, totale, avec lambeau aponévrotique	21.88.12↔	Septoplastie, correction sans résection
18.71.23↔	Reconstruction du pavillon de l'oreille, totale, avec greffe de cartilage	21.88.13↔	Septoplastie, correction avec résection
18.71.24↔	Reconstruction du pavillon de l'oreille, totale, avec lambeau microvasculaire	21.88.14↔	Septoplastie, réparation de septum nasal avec transplant autologue local (plastie d'échange)
18.71.29↔	Reconstruction du pavillon de l'oreille, totale, autre	21.88.15↔	Septoplastie, réparation de septum nasal avec transplant autologue distal ou transplant allogène ou xénogène
18.71.30↔	Implantation de matériel alloplastique dans la reconstruction du pavillon de l'oreille	21.88.99↔	Autre septoplastie, autre
18.71.99↔	Reconstruction du pavillon de l'oreille, autre	21.89↔	Autre réparation et opération plastique du nez
18.72↔	Réimplantation d'oreille amputée	21.91↔	Lyse d'adhérences du nez
18.79↔	Autre réparation plastique de l'oreille externe	24.0↔	Incision de gencive ou d'os alvéolaire
18.9↔	Autre opération de l'oreille externe	24.11.00↔	Biopsie de la gencive, SAP
19.9x.00↔	Autre réparation de l'oreille moyenne, SAP	24.11.10↔	Biopsie fermée (à l'aiguille) de la gencive
19.9x.10↔	Opération microchirurgicale de l'oreille moyenne, SAP	24.11.20↔	Biopsie ouverte (par incision) de la gencive
19.9x.11↔	Réduction d'une cavité d'évidement après excision radicale	24.11.99↔	Biopsie de la gencive, autre
19.9x.12↔	Reconstruction de l'oreille moyenne, réimplantation / reconstruction de la paroi postérieure du conduit auditif	24.12.00↔	Biopsie d'alvéole dentaire, SAP
19.9x.13↔	Reconstruction de l'oreille moyenne	24.12.10↔	Biopsie fermée (à l'aiguille) d'alvéole dentaire
19.9x.14↔	Fermeture de fistule mastoïdienne	24.12.20↔	Biopsie ouverte (par incision) d'alvéole dentaire
19.9x.19↔	Opération microchirurgicale de l'oreille moyenne, autre	24.12.99↔	Biopsie d'alvéole dentaire, autre
19.9x.99↔	Autre réparation de l'oreille moyenne, autre	24.31↔	Excision de lésion ou de tissu de la gencive
21.07↔	Contrôle d'épistaxis, par excision de muqueuse nasale et greffe cutanée de septum et de la paroi latérale du nez	24.5x.00↔	Alvéoloplastie, SAP
21.1↔	Incision du nez	24.5x.10↔	Alvéoloplastie avec greffe
21.30↔	Excision ou destruction locale de lésion du nez, SAP	24.5x.99↔	Alvéoloplastie, autre
21.31.00↔	Excision ou destruction locale de lésion intranasale, SAP	24.7↔	Application de matériel orthodontique
21.31.10↔	Excision locale de lésion intranasale, par abord intranasal	24.91.00↔	Extension ou approfondissement du sillon buccolabial ou lingual, SAP
21.31.12↔	Destruction de lésion intranasale	24.91.10↔	Plastie vestibulaire
21.31.19↔	Excision locale de lésion intranasale, autre	24.91.11↔	Abaissement du plancher buccal
21.31.99↔	Excision ou destruction locale de lésion intranasale, autre	24.91.99↔	Extension ou approfondissement du sillon buccolabial ou lingual, autre
21.32.00↔	Excision ou destruction locale d'autre lésion du nez, SAP	25.02↔	Biopsie ouverte de la langue
21.32.10↔	Excision ou destruction locale d'autre lésion du nez, sans contrôle histographique	27.1↔	Incision du palais
21.32.11↔	Excision ou destruction locale d'autre lésion du nez, contrôlée par histographie	27.21.00↔	Biopsie du palais osseux, SAP
21.32.99↔	Excision ou destruction locale d'autre lésion du nez, autre	27.21.10↔	Biopsie fermée (à l'aiguille) du palais osseux
21.4x.00↔	Résection du nez, SAP	27.21.20↔	Biopsie ouverte (par incision) du palais osseux
		27.21.99↔	Biopsie du palais osseux, autre
		27.22.00↔	Biopsie de la lèvre et du voile du palais, SAP
		27.22.10↔	Biopsie fermée (à l'aiguille) de la lèvre et du voile du palais
		27.22.20↔	Biopsie ouverte (par incision) de la lèvre et du voile du palais
		27.22.99↔	Biopsie de la lèvre et du voile du palais, autre
		27.23.00↔	Biopsie de la lèvre, SAP
		27.23.10↔	Biopsie fermée (à l'aiguille) de la lèvre
		27.23.20↔	Biopsie ouverte (par incision) de la lèvre
		27.23.99↔	Biopsie de la lèvre, autre

27.24.00↔	Biopsie de la bouche, structure non précisée, SAP	27.62.11↔	Réparation plastique primaire du palais osseux, avec greffe osseuse
27.24.10↔	Biopsie fermée (à l'aiguille) de la muqueuse de la joue, du plancher buccal et d'autres structures de la cavité buccale	27.62.20↔	Réparation plastique secondaire du palais osseux, sans greffe osseuse
27.24.20↔	Biopsie ouverte (par incision) de la muqueuse de la joue, du plancher buccal et d'autres structures de la cavité buccale	27.62.99↔	Correction de fente palatine, autre
27.24.99↔	Biopsie de la bouche, structure non précisée, autre	27.63.00↔	Révision de réparation de fente palatine, SAP
27.42↔	Excision large de lésion de la lèvre	27.63.10↔	Révision de réparation de fente palatine par maxilloplastie
27.43.00↔	Autre excision de lésion ou de tissu de la lèvre, SAP	27.63.11↔	Révision de réparation de fente palatine par maxilloplastie et ostéoplastie
27.43.10↔	Autre excision de lésion ou tissu de la lèvre, excision locale	27.63.20↔	Révision de réparation de fente palatine, opération secondaire de fente maxillaire
27.43.99↔	Autre excision de lésion ou de tissu de la lèvre, autre	27.63.99↔	Révision de réparation de fente palatine, autre
27.44.00↔	Excision radicale de lésion de la lèvre, SAP	27.92↔	Incision de la bouche, structure non précisée
27.44.10↔	Excision radicale de lésion de la lèvre, avec contrôle histographique	27.99↔	Autres opérations de la cavité buccale
27.44.20↔	Excision radicale de lésion cutanée de la lèvre, avec greffe ou transposition de peau	29.12.00↔	Biopsie du pharynx, SAP
27.44.99↔	Excision radicale de lésion de la lèvre, autre	29.12.10↔	Biopsie fermée (à l'aiguille) du pharynx
27.49.00↔	Autre excision de la bouche, SAP	29.12.20↔	Biopsie ouverte de l'hypopharynx
27.49.10↔	Excision de la joue	29.12.30↔	Biopsie ouverte du rhinopharynx
27.49.11↔	Excision du plancher buccal	29.12.99↔	Biopsie du pharynx, autre
27.49.99↔	Autre excision de la bouche, autre	29.2x.00↔	Excision de kyste branchiogène ou de vestige de fente branchiale, SAP
27.54.00↔	Réparation de fente labiale (congénitale), SAP	29.2x.10↔	Excision de kyste latéral du cou
27.54.10↔	Cheiloplastie de fente labiale (congénitale)	29.2x.11↔	Excision de kyste branchiogène ou de vestige de fente branchiale, intervention secondaire
27.54.11↔	Opération secondaire de fente labiale (congénitale)	29.2x.20↔	Opération de vestiges de conduit branchial, SAP
27.54.99↔	Réparation de fente labiale (congénitale), autre	29.2x.21↔	Opération de vestiges de conduit branchial, intervention secondaire
27.55.00↔	Greffe de peau totale de la lèvre et de la bouche, SAP	29.2x.99↔	Excision de kyste branchiogène ou de vestige de fente branchiale, autre
27.55.10↔	Greffe de peau totale de la lèvre et de la bouche, non étendue	29.52↔	Fermeture de fistule de fente branchiale
27.55.20↔	Greffe de peau totale de la lèvre et de la bouche, étendue	30.4x.00↔	Laryngectomie radicale, SAP
27.55.99↔	Greffe de peau totale de la lèvre et de la bouche, autre	30.4x.10↔	Laryngectomie radicale avec pharyngectomie, sans reconstruction
27.56.00↔	Autre greffe de peau de la lèvre et de la bouche, SAP	30.4x.11↔	Laryngectomie radicale avec pharyngectomie, reconstruction avec lambeau muqueux local
27.56.10↔	Greffe de peau d'épaisseur partielle de la lèvre et de la bouche, non étendue	30.4x.12↔	Laryngectomie radicale avec pharyngectomie, reconstruction avec greffon non vascularisé
27.56.20↔	Greffe de peau d'épaisseur partielle de la lèvre et de la bouche, étendue	30.4x.13↔	Laryngectomie radicale avec pharyngectomie, reconstruction avec lambeau pédiculé régional
27.56.30↔	Hétéogreffe de peau à la lèvre, non étendue	30.4x.14↔	Laryngectomie radicale avec pharyngectomie, reconstruction avec lambeau pédiculé
27.56.40↔	Hétéogreffe de peau à la lèvre, étendue	30.4x.15↔	Laryngectomie radicale avec pharyngectomie, reconstruction avec greffon libre microvascularisé et anastomosé
27.56.50↔	Homogreffe de peau à la lèvre, non étendue	30.4x.16↔	Laryngectomie radicale avec pharyngectomie, reconstruction avec greffon intestinal libre
27.56.60↔	Homogreffe de peau à la lèvre, étendue	30.4x.17↔	Laryngectomie radicale avec pharyngectomie, reconstruction par anastomose oeso-gastrique
27.56.99↔	Autre greffe de peau de la lèvre et de la bouche, autre	30.4x.19↔	Laryngectomie radicale avec pharyngectomie, autre reconstruction
27.57.00↔	Attachement de lambeau pédiculé ou libre à la lèvre et à la bouche, SAP	30.4x.20↔	Laryngectomie radicale avec pharyngectomie et résection thyroïdienne, sans reconstruction
27.57.10↔	Attachement de greffon libre microvascularisé et anastomosé à la lèvre et à la bouche	30.4x.21↔	Laryngectomie radicale avec pharyngectomie et résection thyroïdienne, reconstruction avec lambeau muqueux local
27.57.11↔	Attachement de lambeau pédiculé à la lèvre et à la bouche	30.4x.22↔	Laryngectomie radicale avec pharyngectomie et résection thyroïdienne, reconstruction avec greffon non vascularisé
27.57.99↔	Attachement de lambeau pédiculé ou libre à la lèvre et à la bouche, autre	30.4x.23↔	Laryngectomie radicale avec pharyngectomie et résection thyroïdienne, reconstruction avec lambeau pédiculé régional
27.58↔	Révision de lambeau pédiculé ou libre ou de greffe de peau libre à la lèvre et à la bouche	30.4x.24↔	Laryngectomie radicale avec pharyngectomie et résection thyroïdienne, reconstruction avec lambeau pédiculé
27.59.00↔	Autre réparation plastique de la lèvre et de la bouche, SAP	30.4x.25↔	Laryngectomie radicale avec pharyngectomie et résection thyroïdienne, reconstruction avec greffon libre microvascularisé et anastomosé
27.59.10↔	Greffe de peau régénérative temporaire à la lèvre, non étendue	30.4x.26↔	Laryngectomie radicale avec pharyngectomie et résection thyroïdienne, reconstruction avec greffon intestinal libre
27.59.11↔	Greffe de peau régénérative temporaire à la lèvre, étendue	30.4x.27↔	Laryngectomie radicale avec pharyngectomie et résection thyroïdienne, reconstruction par anastomose oeso-gastrique
27.59.20↔	Couverture non étendue de tissu mou par des kératinocytes obtenus en culture, lèvre	30.4x.29↔	Laryngectomie radicale avec pharyngectomie et résection thyroïdienne, autre reconstruction
27.59.21↔	Couverture étendue de tissu mou par des kératinocytes obtenus en culture, lèvre	30.4x.99↔	Laryngectomie radicale, autre
27.59.30↔	Couverture temporaire, non étendue, de tissu mou par plusieurs techniques combinées, lèvre	31.72↔	Fermeture de fistule externe de la trachée
27.59.31↔	Couverture temporaire, étendue, de tissu mou par plusieurs techniques combinées, lèvre	33.33↔	Pneumopéritoine pour collapsus du poumon
27.59.40↔	Autre réparation plastique de la lèvre et de la bouche avec attachement de greffon libre microvascularisé et anastomosé	33.42↔	Fermeture de fistule bronchique
27.59.41↔	Autre réparation plastique de la lèvre et de la bouche avec lambeau pédiculé distal		
27.59.50↔	Section de pédicule de lambeau après plastie cutanée de la lèvre		
27.59.60↔	Insertion d'panseur tissulaire au niveau de la lèvre		
27.59.99↔	Autre réparation plastique de la lèvre et de la bouche, autre		
27.61↔	Suture de lacération du palais		
27.62.00↔	Correction de fente palatine, SAP		
27.62.10↔	Réparation plastique primaire du palais osseux, sans greffe osseuse		

34.03↔	Réouverture de thoracotomie (récente)	34.89.00↔	Autres opérations du diaphragme, SAP
34.23.00↔	Biopsie de la paroi thoracique, SAP	34.89.10↔	Autres opérations du diaphragme, incision du diaphragme
34.23.10↔	Biopsie fermée (à l'aiguille) de la paroi thoracique	34.89.99↔	Autres opérations du diaphragme, autre
34.23.20↔	Biopsie ouverte de la paroi thoracique	37.31.00↔	Péricardectomie, SAP
34.23.99↔	Biopsie de la paroi thoracique, autre	37.31.10↔	Péricardectomie partielle
34.3x.00↔	Excision ou destruction de lésion ou de tissu du médiastin, SAP	37.31.20↔	Péricardectomie totale
34.3x.10↔	Excision de lésion ou de tissu du médiastin	37.31.30↔	Excision d'adhérences du péricarde
34.3x.20↔	Résection de lésion ou de tissu du médiastin, SAP	37.31.99↔	Péricardectomie, autre
34.3x.21↔	Résection de lésion ou de tissu du médiastin, sans résection d'organe médiastinal	37.67.12↔	Enlèvement ou révision de système de modulation du myocarde (CCM)
34.3x.22↔	Résection de lésion ou de tissu du médiastin, avec résection du poumon ou de la paroi thoracique	37.79.00↔	Révision ou déplacement de poche de dispositif cardiaque, SAP
34.3x.23↔	Résection de lésion ou de tissu du médiastin, avec résection partielle du péricarde	37.79.99↔	Révision ou déplacement de poche de dispositif cardiaque, autre
34.3x.24↔	Résection de lésion ou de tissu du médiastin, avec endoprothèse vasculaire	37.89.00↔	Révision ou ablation d'un pace-maker, SAP
34.3x.25↔	Résection de lésion ou de tissu du médiastin, avec résection pulmonaire et endoprothèse vasculaire	37.89.10↔	Révision d'un pace-maker, défibrillateur, système de synchronisation ou enregistreur d'événements
34.3x.26↔	Résection de lésion ou de tissu du médiastin, avec résection pulmonaire et résection partielle du péricarde	37.89.30↔	Révision de pace-maker à triple chambre, SAP
34.3x.27↔	Résection de lésion ou de tissu du médiastin, avec résection partielle du péricarde et endoprothèse vasculaire	37.89.31↔	Remplacement d'agrégat de tout type de pace-maker à triple chambre, SAP
34.3x.28↔	Résection de lésion ou de tissu du médiastin, avec résection partielle du poumon et du péricarde et endoprothèse vasculaire	37.89.39↔	Révision de pace-maker à triple chambre, autre
34.3x.29↔	Résection de lésion ou de tissu du médiastin, autre	37.89.40↔	Ablation de pace-maker (à resynchronisation ou autre), SAP
34.3x.30↔	Destruction de lésion ou de tissu du médiastin	37.89.41↔	Ablation de pace-maker
34.3x.99↔	Excision ou destruction de lésion ou de tissu du médiastin, autre	37.89.42↔	Ablation de pace-maker à resynchronisation
34.4x.00↔	Excision ou destruction de lésion de la paroi thoracique, SAP	37.89.49↔	Ablation de pace-maker (à resynchronisation ou autre), autre
34.4x.10↔	Excision de lésion de la paroi thoracique	37.89.50↔	Ablation de pace-maker, défibrillateur, système de synchronisation ou enregistreur d'événements
34.4x.20↔	Résection partielle de lésion de la paroi thoracique, SAP	37.89.99↔	Révision ou ablation d'un pace-maker, autre
34.4x.21↔	Résection partielle de lésion de la paroi thoracique, sans réparation	37.99.00↔	Autres opérations du coeur et du péricarde, SAP
34.4x.22↔	Résection partielle de lésion de la paroi thoracique, avec réparation	37.99.10↔	Traitement par injection intramyocardique de cellules souches, SAP
34.4x.30↔	Résection de lésion de la paroi thoracique, résection complète du sternum, SAP	37.99.11↔	Traitement par injection intramyocardique de cellules souches, sans enrichissement de fractions ni culture
34.4x.31↔	Résection de lésion de la paroi thoracique, résection complète du sternum, sans réparation	37.99.12↔	Traitement par injection intramyocardique de cellules souches obtenues par enrichissement de fractions ou multipliées en culture
34.4x.32↔	Résection de lésion de la paroi thoracique, résection complète du sternum, avec réparation	37.99.19↔	Traitement par injection intramyocardique de cellules souches, autre
34.71↔	Suture de lacération de la paroi thoracique	37.99.20↔	Opérations d'anomalies congénitales du coeur, SAP
34.72↔	Fermeture de thoracostomie	37.99.29↔	Opérations d'anomalies congénitales du coeur, autre
34.73↔	Fermeture d'autres fistules thoraciques	37.99.30↔	Ligature d'oreillette
34.79.00↔	Autre réparation de la paroi thoracique, SAP	37.99.80↔	Réopération du coeur et du péricarde
34.79.10↔	Autre réparation de la paroi thoracique, fermeture secondaire de thoracotomie, SAP	37.99.99↔	Autres opérations du coeur et du péricarde, autre
34.79.11↔	Autre réparation de la paroi thoracique, fermeture secondaire de thoracotomie, par fil	39.25.00↔	Pontage entre aorte, artère iliaque et artère fémorale, SAP
34.79.12↔	Autre réparation de la paroi thoracique, fermeture secondaire de thoracotomie, par plaque	39.25.10↔	Pontage aorto-iliaco-fémoral, aortique, SAP
34.79.19↔	Autre réparation de la paroi thoracique, fermeture secondaire de thoracotomie, autre	39.25.11↔	Pontage aorto-iliaque
34.79.20↔	Autre réparation chirurgicale ouverte de la paroi thoracique, stabilisation, SAP	39.25.12↔	Pontage aorto-fémoral
34.79.21↔	Autre réparation chirurgicale ouverte de la paroi thoracique, stabilisation, par fil	39.25.13↔	Pontage aorto-poplité
34.79.22↔	Autre réparation chirurgicale ouverte de la paroi thoracique, stabilisation, par plaque	39.25.14↔	Pontage aorto-crural
34.79.29↔	Autre réparation chirurgicale ouverte de la paroi thoracique, stabilisation, autre	39.25.19↔	Pontage aorto-iliaco-fémoral, aortique, autre
34.79.30↔	Autre réparation de la paroi thoracique, réduction ouverte de fracture sternale, SAP	39.25.20↔	Pontage iliaco-fémoral, SAP
34.79.31↔	Autre réparation de la paroi thoracique, réduction ouverte de fracture sternale, par fil	39.25.21↔	Pontage ilio-iliaque
34.79.32↔	Autre réparation de la paroi thoracique, réduction ouverte de fracture sternale, par plaque	39.25.22↔	Pontage ilio-fémoral
34.79.39↔	Autre réparation de la paroi thoracique, réduction ouverte de fracture sternale, autre	39.25.23↔	Pontage ilio-poplité
34.79.40↔	Autre réparation de la paroi thoracique, plastie et greffe osseuses	39.25.24↔	Pontage ilio-crural
34.79.99↔	Autre réparation de la paroi thoracique, autre	39.25.29↔	Pontage iliaco-fémoral, autre
34.85↔	Implantation d'un stimulateur diaphragmatique	39.25.30↔	Pontage par le trou obturateur (extra-anatomique)
		39.25.99↔	Pontage entre aorte, artère iliaque et artère fémorale, autre
		39.27.00↔	Fistule artério-veineuse pour hémodialyse, SAP
		39.27.10↔	Fistule artério-veineuse pour hémodialyse
		39.27.11↔	Fistule artério-veineuse avec matériel allogène ou alloplastique pour hémodialyse
		39.27.99↔	Fistule artério-veineuse pour hémodialyse, autre
		39.29.00↔	Autre pontage ou shunt vasculaire (périphérique), SAP
		39.29.10↔	Pontage ou shunt vasculaire d'artères de membre inférieur, SAP
		39.29.11↔	Shunt ou pontage vasculaire fémoro-fémoral
		39.29.12↔	Shunt ou pontage vasculaire fémoro-poplité
		39.29.13↔	Shunt ou pontage vasculaire fémoro-crural
		39.29.14↔	Shunt ou pontage vasculaire fémoro-pédieux
		39.29.15↔	Shunt ou pontage vasculaire poplitéo-crural ou poplitéo-pédieux
		39.29.16↔	Pontage ou shunt vasculaire d'artères de la jambe et du pied

39.29.19↔	Pontage ou shunt vasculaire d'artères de membre inférieur, autre	39.59.70↔	Autre réparation de veines abdominales, SAP
39.29.20↔	Pontage ou shunt vasculaire d'artères de membre supérieur	39.59.71↔	Autre réparation de la veine cave inférieure
39.29.30↔	Autre pontage ou shunt vasculaire (périphérique), extra-anatomique, SAP	39.59.72↔	Autre réparation de la veine iliaque
39.29.31↔	Shunt ou pontage vasculaire sous-clavio-fémoral	39.59.79↔	Autre réparation de veines abdominales, autre
39.29.32↔	Shunt ou pontage vasculaire axillo-fémoral	39.59.80↔	Autre réparation de vaisseaux de membre inférieur, SAP
39.29.33↔	Pontage croisé fémoro-fémoral	39.59.81↔	Autre réparation d'artères de membre inférieur
39.29.39↔	Autre pontage ou shunt vasculaire (périphérique), extra-anatomique, autre	39.59.82↔	Autre réparation de la veine fémorale
39.29.40↔	Shunt ou pontage vasculaire de veines	39.59.83↔	Autre réparation de la veine poplitée
39.29.80↔	Shunt peropératoire temporaire, SAP	39.59.88↔	Autre réparation d'autres veines profondes du membre inférieur
39.29.81↔	Shunt peropératoire temporaire, artério-artériel	39.59.89↔	Autre réparation de vaisseaux de membre inférieur, autre
39.29.82↔	Shunt peropératoire temporaire, artério-veineux	39.59.90↔	Autre réparation de vaisseau, plastie de valves veineuses
39.29.89↔	Shunt peropératoire temporaire, autre	39.59.99↔	Autre réparation de vaisseau, autre
39.29.99↔	Autre pontage ou shunt vasculaire (périphérique), autre	39.90.00↔	Insertion de stent(s) dans un/des vaisseau(x) périphérique(s) sans libération de substance médicamenteuse, SAP
39.49.00↔	Autre révision après intervention vasculaire, SAP	39.90.10↔	Insertion de stents dans des vaisseaux non cardiaques, stents nus
39.49.10↔	Révision d'anastomose vasculaire	39.90.11↔	Insertion de stents dans des vaisseaux non cardiaques, stents biorésorbables
39.49.20↔	Révision d'implant vasculaire	39.90.12↔	Insertion de stents dans des vaisseaux non cardiaques, stents à grand lumen, SAP
39.49.21↔	Remplacement d'implant vasculaire	39.90.13↔	Insertion de stents dans des vaisseaux non cardiaques, stents à grand lumen, non couverts
39.49.22↔	Ablation d'implant vasculaire	39.90.14↔	Insertion de stents dans des vaisseaux non cardiaques, stents à grand lumen, couverts
39.49.30↔	Remplacement de conduit cardiaque	39.90.15↔	Insertion de stents dans des vaisseaux non cardiaques, stents couverts (stentgrafts) dans des vaisseaux sans anévrisme
39.49.99↔	Autre révision après intervention vasculaire, autre	39.90.16↔	Insertion de stents dans des vaisseaux non cardiaques, stents couverts à surface bioactive
39.55↔	Réimplantation de vaisseau rénal aberrant	39.90.19↔	Insertion de stents dans des vaisseaux non cardiaques, autres stents
39.59.00↔	Autre réparation de vaisseau, SAP	39.90.30↔	Insertion de stents extra-long (>10 cm) dans des vaisseaux non cardiaques, SAP
39.59.10↔	Transposition d'artères, SAP	39.90.31↔	Insertion de stents nus extra-long (>10 cm) dans des vaisseaux non cardiaques
39.59.11↔	Transposition d'artère vertébrale extracrânienne	39.90.32↔	Insertion de stents imprégnés extra-long (>10 cm) dans des vaisseaux non cardiaques
39.59.12↔	Transposition d'autres artères extracrâniennes de la tête et du cou	39.90.39↔	Insertion de stents extra-long (>10 cm) dans des vaisseaux non cardiaques, autre
39.59.13↔	Transposition d'artères de membre supérieur	40.0↔	Incision de structures lymphatiques
39.59.14↔	Transposition d'artères thoraciques	40.11.00↔	Biopsie de structure lymphatique, SAP
39.59.15↔	Transposition de l'artère gastrique, de l'artère hépatique et de l'artère splénique	40.11.10↔	Biopsie ouverte (par incision) de ganglion lymphatique médiastinal, para-aortique, iliaque ou pelvien
39.59.16↔	Transposition de l'artère rénale	40.11.11↔	Biopsie ouverte (par incision) de ganglion lymphatique cervical, supraclaviculaire, axillaire ou inguinal
39.59.17↔	Transposition de l'artère mésentérique	40.11.20↔	Biopsie fermée [percutanée] [à l'aiguille] de ganglion lymphatique
39.59.18↔	Transposition d'autres artères viscérales	40.11.99↔	Biopsie de structure lymphatique, autre
39.59.19↔	Transposition de l'artère iliaque	40.19.00↔	Autres techniques diagnostiques concernant les structures lymphatiques, SAP
39.59.20↔	Transposition d'autres artères abdominales	40.19.99↔	Autres techniques diagnostiques concernant les structures lymphatiques, autre
39.59.21↔	Transposition d'artères de membre inférieur	40.21.00↔	Excision de ganglion lymphatique cervical profond, SAP
39.59.29↔	Transposition d'artères, autre	40.21.10↔	Excision de ganglions et vaisseaux lymphatiques isolés, ganglion cervical non marqué
39.59.30↔	Autre réparation de vaisseaux de la tête et du cou, SAP	40.21.11↔	Excision de ganglions et vaisseaux lymphatiques isolés, ganglion cervical marqué à l'aide d'un radioisotope ou d'un colorant (lymphadénectomie de ganglion sentinelle)
39.59.31↔	Autre réparation de vaisseaux intracrâniens	40.21.99↔	Excision de ganglion lymphatique cervical profond, autre
39.59.32↔	Autre réparation d'artère vertébrale extracrânienne	40.22.00↔	Excision de ganglion lymphatique mammaire interne, SAP
39.59.33↔	Autre réparation d'artères extracrâniennes de la tête et du cou, autre	40.22.10↔	Excision de ganglion lymphatique mammaire interne, par thoracoscopie
39.59.34↔	Autre réparation de la veine jugulaire	40.22.20↔	Excision chirurgicale ouverte de ganglion lymphatique mammaire interne
39.59.39↔	Autre réparation de vaisseaux de la tête et du cou, autre	40.22.99↔	Excision de ganglion lymphatique mammaire interne, autre
39.59.40↔	Autre réparation de vaisseaux de membre supérieur, SAP	40.23.00↔	Excision de ganglion lymphatique axillaire, SAP
39.59.41↔	Autre réparation d'artères de membre supérieur	40.23.10↔	Excision de ganglion lymphatique axillaire, non marqué
39.59.42↔	Autre réparation de la veine artère sous-clavière, de la veine axillaire et de la veine brachio-céphalique	40.23.11↔	Excision de ganglion lymphatique axillaire marqué à l'aide d'un radioisotope ou d'un colorant (lymphadénectomie de ganglion sentinelle)
39.59.48↔	Autre réparation d'autres veines profondes du membre supérieur	40.23.99↔	Excision de ganglion lymphatique axillaire, autre
39.59.49↔	Autre réparation de vaisseaux de membre supérieur, autre	40.24.00↔	Excision de ganglion lymphatique inguinal, SAP
39.59.50↔	Autre réparation de vaisseaux thoraciques, SAP		
39.59.51↔	Autre réparation de l'aorte thoracique		
39.59.52↔	Autre réparation de l'artère pulmonaire		
39.59.53↔	Autre réparation d'artères thoraciques, autre		
39.59.54↔	Autre réparation de la veine pulmonaire		
39.59.55↔	Autre réparation de la veine cave supérieure		
39.59.59↔	Autre réparation de vaisseaux thoraciques, autre		
39.59.60↔	Autre réparation d'artères abdominales, SAP		
39.59.61↔	Autre réparation de l'aorte abdominale		
39.59.62↔	Autre réparation du tronc coeliaque		
39.59.63↔	Autre réparation de l'artère gastrique		
39.59.64↔	Autre réparation de l'artère hépatique		
39.59.65↔	Autre réparation de l'artère splénique		
39.59.66↔	Autre réparation de l'artère rénale		
39.59.67↔	Autre réparation de l'artère mésentérique		
39.59.68↔	Autre réparation de l'artère iliaque		
39.59.69↔	Autre réparation d'artères abdominales, autre		

40.24.10↔	Excision chirurgicale ouverte de ganglion lymphatique inguinal, non marqué	40.41.13↔	Dissection sélective (fonctionnelle) des ganglions lymphatiques cervicaux, abord postérolatéral (régions II-V)
40.24.11↔	Excision chirurgicale ouverte de ganglion lymphatique inguinal marqué à l'aide d'un radioisotope ou d'un colorant (lymphadénectomie de ganglion sentinelle)	40.41.14↔	Dissection sélective (fonctionnelle) des ganglions lymphatiques cervicaux, abord central (région VI)
40.24.20↔	Excision de ganglion lymphatique inguinal, par laparoscopie	40.41.20↔	Dissection radicale des ganglions lymphatiques cervicaux (incl. modification)
40.24.99↔	Excision de ganglion lymphatique inguinal, autre	40.41.21↔	Dissection étendue de ganglions lymphatiques cervicaux
40.29.00↔	Excision simple d'autre structure lymphatique, SAP	40.41.99↔	Dissection radicale unilatérale des ganglions lymphatiques cervicaux, autre
40.29.10↔	Excision de ganglion lymphatique médiastinal, SAP	40.42↔	Résection radicale des ganglions cervicaux, bilatérale
40.29.11↔	Excision chirurgicale ouverte de ganglion lymphatique médiastinal	40.50↔	Excision radicale de ganglions lymphatiques, SAP
40.29.12↔	Excision de ganglion lymphatique médiastinal, par thoracoscopie	40.51.00↔	Excision radicale des ganglions lymphatiques axillaires, SAP
40.29.19↔	Excision de ganglion lymphatique médiastinal, autre	40.51.10↔	Excision radicale des ganglions lymphatiques axillaires, indépendante d'autre intervention
40.29.20↔	Excision de ganglion lymphatique para-aortique	40.51.11↔	Excision radicale des ganglions lymphatiques axillaires dans le cadre d'une autre intervention
40.29.30↔	Excision de ganglion lymphatique iliaque	40.51.99↔	Excision radicale des ganglions lymphatiques axillaires, autre
40.29.70↔	Excision de lymphangiome ou d'hygroma kystique	40.52.00↔	Excision radicale des ganglions lymphatiques péri-aortiques, SAP
40.29.80↔	Excision d'adénopathie abdominale, excision de plusieurs ganglions (avec biopsie du foie), SAP	40.52.10↔	Excision radicale des ganglions lymphatiques rétropéritonéaux (para-aortiques, para-caves) et pelviens, indépendante d'autre intervention
40.29.81↔	Excision d'adénopathie abdominale, excision de plusieurs ganglions (avec biopsie du foie), chirurgie ouverte [laparotomie de stadification]	40.52.11↔	Excision radicale des ganglions lymphatiques rétropéritonéaux (para-aortiques, para-caves) et pelviens, au cours d'une autre intervention
40.29.82↔	Excision d'adénopathie abdominale, excision de plusieurs ganglions (avec biopsie du foie), par laparoscopie [laparotomie de stadification]	40.52.99↔	Excision radicale des ganglions lymphatiques péri-aortiques, autre
40.29.89↔	Excision d'adénopathie abdominale, excision de plusieurs ganglions (avec biopsie du foie), autre	40.53.00↔	Excision radicale des ganglions lymphatiques iliaques, SAP
40.29.99↔	Excision simple d'autre structure lymphatique, autre	40.53.10↔	Excision radicale des ganglions lymphatiques iliaques, indépendante d'autre intervention
40.3x.00↔	Excision de ganglions lymphatiques régionaux, SAP	40.53.11↔	Excision radicale des ganglions lymphatiques iliaques dans le cadre d'une autre intervention
40.3x.09↔	Excision de ganglions lymphatiques régionaux, autre	40.53.99↔	Excision radicale des ganglions lymphatiques iliaques, autre
40.3x.10↔	Lymphadénectomie régionale, indépendante d'autre intervention, SAP	40.54.00↔	Excision radicale des ganglions lymphatiques inguinaux, SAP
40.3x.11↔	Lymphadénectomie régionale, indépendante d'autre intervention, région cervicale	40.54.10↔	Excision radicale des ganglions lymphatiques inguinaux, indépendante d'autre intervention
40.3x.12↔	Lymphadénectomie régionale, indépendante d'autre intervention, région axillaire	40.54.11↔	Excision radicale des ganglions lymphatiques inguinaux dans le cadre d'une autre intervention
40.3x.13↔	Lymphadénectomie régionale, indépendante d'autre intervention, région para-aortique, pelvienne ou iliaque ou pour obturation	40.54.99↔	Excision radicale des ganglions lymphatiques inguinaux, autre
40.3x.14↔	Lymphadénectomie régionale, indépendante d'autre intervention, région inguinale, chirurgie ouverte	40.59.00↔	Excision radicale d'autres ganglions lymphatiques, SAP
40.3x.15↔	Lymphadénectomie régionale, indépendante d'autre intervention, région inguinale, par laparoscopie	40.59.10↔	Excision radicale d'autres ganglions lymphatiques, indépendante d'autre intervention, SAP
40.3x.16↔	Lymphadénectomie régionale, indépendante d'autre intervention, région médiastinale et peribronchique	40.59.11↔	Excision radicale de ganglions médiastinaux, indépendante d'autre intervention
40.3x.19↔	Lymphadénectomie régionale, indépendante d'autre intervention, autre	40.59.12↔	Excision radicale de ganglions péribronchiques, indépendante d'autre intervention
40.3x.20↔	Lymphadénectomie régionale dans le cadre d'une autre intervention, SAP	40.59.19↔	Excision radicale d'autres ganglions lymphatiques, indépendante d'autre intervention, autre
40.3x.21↔	Lymphadénectomie régionale dans le cadre d'une autre intervention, région cervicale	40.59.20↔	Excision radicale d'autres ganglions lymphatiques dans le cadre d'une autre intervention, SAP
40.3x.22↔	Lymphadénectomie régionale dans le cadre d'une autre intervention, région axillaire	40.59.21↔	Excision radicale de ganglions lymphatiques médiastinaux dans le cadre d'une autre intervention
40.3x.23↔	Lymphadénectomie régionale dans le cadre d'une autre intervention, région para-aortique, pelvienne ou iliaque	40.59.22↔	Excision radicale de ganglions lymphatiques péribronchiques dans le cadre d'une autre intervention
40.3x.24↔	Lymphadénectomie régionale dans le cadre d'une autre intervention, pour obturation	40.59.29↔	Excision radicale d'autres ganglions lymphatiques dans le cadre d'une autre intervention, autre
40.3x.25↔	Lymphadénectomie régionale dans le cadre d'une autre intervention, région inguinale	40.59.99↔	Excision radicale d'autres ganglions lymphatiques, autre
40.3x.26↔	Lymphadénectomie régionale dans le cadre d'une autre intervention, région médiastinale et peribronchique	40.9x.00↔	Autres opérations de structures lymphatiques, SAP
40.3x.29↔	Lymphadénectomie régionale dans le cadre d'une autre intervention, autre	40.9x.10↔	Anastomose pour résorption de lymphoedème
40.40↔	Résection radicale des ganglions cervicaux, SAP	40.9x.20↔	Incision de lymphocèle
40.41.00↔	Dissection radicale unilatérale des ganglions lymphatiques cervicaux, SAP	40.9x.30↔	Drainage de lymphoedème
40.41.10↔	Dissection sélective (fonctionnelle) des ganglions lymphatiques cervicaux, abord supraomhyoïde (régions I-III)	40.9x.40↔	Ponction percutanée d'une lymphocèle à fin thérapeutique
40.41.11↔	Dissection sélective (fonctionnelle) des ganglions lymphatiques cervicaux, abord latéral (régions II-IV)	40.9x.99↔	Autres opérations de structures lymphatiques, autre
40.41.12↔	Dissection sélective (fonctionnelle) des ganglions lymphatiques cervicaux, abord antérolatéral (régions I-IV)	45.27↔	Biopsie intestinale, site non spécifié
		48.35.00↔	Excision locale de lésion ou de tissu rectal, SAP
		48.35.10↔	Résection locale d'anse rectale, excision sous-muqueuse ou en pleine épaisseur (locale, segmentaire) de lésion ou de tissu rectal, par endoscopie
		48.35.11↔	Résection locale d'anse rectale, excision sous-muqueuse ou en pleine épaisseur (locale) de lésion ou de tissu rectal, par autre abord (transanal, microchirurgie endoscopique)
		48.35.20↔	Thermoablation locale de lésion ou de tissu rectal

48.35.21↔	Thérapie photodynamique de lésion ou de tissu rectal	54.64.10↔	Suture du péritoine, suture du mésentère, du grand ou du petit épiploon (après lacération)
48.35.29↔	Autre destruction locale de lésion ou de tissu rectal	54.64.99↔	Suture du péritoine, autre
48.35.99↔	Excision locale de lésion ou de tissu rectal, autre	54.72↔	Autre réfection de la paroi abdominale
48.36↔	Polypectomie rectale [endoscopique]	54.73↔	Autre réparation du péritoine
48.79↔	Autre réparation du rectum	54.75↔	Autre réparation du mésentère
48.81↔	Incision de tissu périrectal	54.99.00↔	Autres opérations de la région abdominale, SAP
48.82↔	Excision de tissu périrectal	54.99.30↔	Autres opérations de la région abdominale, résection de tissu de la région abdominale dont l'organe auquel il appartient est incertain
48.93↔	Réparation de fistule périrectale	54.99.40↔	Autres opérations de la région abdominale, révision de fistule cutanéopéritonéale (cathéter à demeure)
49.01↔	Incision d'abcès périanal	54.99.41↔	Autres opérations de la région abdominale, excision ou fermeture de fistule cutanéopéritonéale (cathéter à demeure)
49.02↔	Autre incision de tissu périanal	54.99.50↔	Autres opérations de la région abdominale, fermeture temporaire de la paroi abdominale
49.03↔	Excision de lambeaux de peau périanales	54.99.60↔	Autres opérations de la région abdominale, lombotomie
49.04↔	Autre excision de tissu périanal	54.99.61↔	Autres opérations de la région abdominale, relombotomie
49.11↔	Fistulotomie anale	54.99.99↔	Autres opérations de la région abdominale, autre
49.12↔	Fistulectomie anale	64.11.00↔	Biopsie du pénis, SAP
49.39↔	Autre excision ou destruction locale de lésion ou de tissu de l'anus	64.11.10↔	Biopsie percutanée (à l'aiguille) du pénis
49.6↔	Excision de l'anus	64.11.11↔	Biopsie du pénis par incision
49.71↔	Suture de lacération de l'anus	64.11.99↔	Biopsie du pénis, autre
49.72↔	Cerclage de l'anus	64.2↔	Excision ou destruction locale de lésion du pénis
49.73↔	Fermeture de fistule anale	64.41↔	Suture de lacération du pénis
49.79.00↔	Autre réparation du sphincter anal, SAP	64.43↔	Construction du pénis
49.79.10↔	Anorectoplastie antérieure	64.44.00↔	Reconstruction du pénis, SAP
49.79.11↔	Anorectoplastie sagittale postérieure	64.44.10↔	Reconstruction du pénis, étirement du tissu pénien
49.79.12↔	Anorectoplastie sagittale postérieure étendue avec intervention sur les organes de voisinage	64.44.11↔	Reconstruction du pénis, correction d'une transposition pénoscrotale ou d'un cryptopénis (concealed penis ou buried penis)
49.79.13↔	Abaissement abdominopérinéal ou sacro-abdominopérinéal	64.44.99↔	Reconstruction du pénis, autre
49.79.14↔	Anoproctoplastie	64.45↔	Réimplantation du pénis
49.79.15↔	Autre plastie réparatrice d'anomalie anorectale	64.49↔	Autre réparation du pénis
49.79.99↔	Autre réparation du sphincter anal, autre	65.31↔	Ovariectomie unilatérale par laparoscopie
50.12↔	Biopsie ouverte du foie, chirurgicale	65.39↔	Autre ovariectomie unilatérale
50.14↔	Biopsie du foie par voie laparoscopique	65.41.00↔	Salpingo-ovariectomie unilatérale par laparoscopie, SAP
54.0x.00↔	Incision de la paroi abdominale, SAP	65.41.10↔	Ovariectomie unilatérale par laparoscopie, avec ablation des deux trompes de Fallope [salpingectomie bilatérale]
54.0x.10↔	Incision de la paroi abdominale, drainage extrapéritonéal de la paroi abdominale	65.41.99↔	Salpingo-ovariectomie unilatérale par laparoscopie, autre
54.0x.99↔	Incision de la paroi abdominale, autre	65.49.00↔	Autre salpingo-ovariectomie unilatérale, SAP
54.11↔	Laparotomie exploratrice	65.49.10↔	Autre salpingo-ovariectomie unilatérale, avec salpingectomie bilatérale
54.12.00↔	Relaparotomie, SAP	65.49.99↔	Autre salpingo-ovariectomie unilatérale, autre
54.12.10↔	Relaparotomie, laparotomie de second regard	65.51↔	Autre ablation simultanée des deux ovaires
54.12.99↔	Relaparotomie, autre	65.53↔	Ablation simultanée des deux ovaires par laparoscopie
54.19.00↔	Autre laparotomie, SAP	65.61↔	Autre ablation simultanée des deux ovaires et des trompes de Fallope
54.19.10↔	Autre laparotomie, laparotomie avec drainage	65.62↔	Autre ablation d'ovaire et de trompe restants
54.19.99↔	Autre laparotomie, autre	65.63↔	Ablation simultanée des deux ovaires et des trompes de Fallope par laparoscopie
54.21.00↔	Laparoscopie, SAP	65.64↔	Ablation d'ovaire et de trompe de Fallope restants par laparoscopie
54.21.10↔	Laparoscopie, laparoscopie diagnostique	67.11↔	Biopsie endocervicale
54.21.20↔	Laparoscopie, voie d'abord pour interventions chirurgicales (thérapeutiques)	67.12↔	Autre biopsie du col utérin
54.21.30↔	Laparoscopie, laparoscopie avec drainage	67.31↔	Marsupialisation de kyste du col utérin
54.21.99↔	Laparoscopie, autre	67.33↔	Destruction de lésion du col utérin par cryochirurgie
54.22.00↔	Biopsie de la paroi abdominale ou de l'ombilic, SAP	70.13↔	Lyse d'adhérences intraluminales du vagin
54.22.10↔	Biopsie fermée [à l'aiguille] de la paroi abdominale ou de l'ombilic	70.24.00↔	Biopsie vaginale, SAP
54.22.20↔	Biopsie ouverte de la paroi abdominale ou de l'ombilic	70.24.10↔	Biopsie percutanée (fermée) (à l'aiguille) du vagin
54.22.99↔	Biopsie de la paroi abdominale ou de l'ombilic, autre	70.24.11↔	Biopsie percutanée (fermée) (à l'aiguille) du vagin, guidée par l'imagerie
54.23↔	Biopsie péritonéale	70.24.20↔	Biopsie vaginale par incision
54.3x.00↔	Excision ou destruction de lésion ou tissu de la paroi abdominale ou de l'ombilic, SAP	70.24.99↔	Biopsie vaginale, autre
54.3x.10↔	Omphalectomie	70.33.00↔	Excision ou destruction de lésion du vagin, SAP
54.3x.19↔	Autre excision de lésion ou tissu de la paroi abdominale ou de l'ombilic	70.33.10↔	Destruction de lésion du vagin, SAP
54.3x.20↔	Destruction de lésion ou tissu de la paroi abdominale ou de l'ombilic	70.33.11↔	Destruction de lésion du vagin, par cautérisation
54.3x.99↔	Excision ou destruction de lésion ou tissu de la paroi abdominale ou de l'ombilic, autre	70.33.12↔	Destruction de lésion du vagin, par électrocoagulation
54.61↔	Fermeture d'éviscération post-opératoire de la paroi abdominale	70.33.13↔	Destruction de lésion du vagin, par coagulation au laser
54.62↔	Autre suture différée de plaie abdominale granulante	70.33.14↔	Destruction de lésion du vagin, par cryocoagulation
54.63.00↔	Autre suture de la paroi abdominale, SAP	70.33.99↔	Excision ou destruction de lésion du vagin, autre
54.63.10↔	Autre suture de la paroi abdominale, suture de lacération de la paroi abdominale		
54.63.99↔	Autre suture de la paroi abdominale, autre		
54.64.00↔	Suture du péritoine, SAP		

70.71↔	Suture de lacération du vagin	77.41.10↔	Biopsie osseuse, clavicule, omoplate, côtes et sternum, biopsie percutanée (à l'aiguille)
70.79.00↔	Autre réparation du vagin, SAP	77.41.20↔	Biopsie osseuse, clavicule, omoplate, côtes et sternum, biopsie ouverte
70.79.10↔	Autre colporrhaphie du vagin avec plastie du plancher pelvien	77.41.99↔	Biopsie osseuse, clavicule, omoplate, côtes et sternum, autre
70.79.99↔	Autre réparation du vagin, autre	77.42.00↔	Biopsie osseuse, humérus, SAP
71.01↔	Lyse d'adhérences de la vulve	77.42.10↔	Biopsie osseuse, humérus, biopsie percutanée (à l'aiguille)
71.09↔	Autre incision de la vulve et du périnée	77.42.20↔	Biopsie osseuse, humérus, biopsie ouverte
71.11.00↔	Biopsie de la vulve, SAP	77.42.99↔	Biopsie osseuse, humérus, autre
71.11.10↔	Biopsie percutanée (fermée) (à l'aiguille) de la vulve	77.43.00↔	Biopsie osseuse, radius et cubitus, SAP
71.11.11↔	Biopsie percutanée (fermée) (à l'aiguille) de la vulve, guidée par l'imagerie	77.43.10↔	Biopsie osseuse, radius et cubitus, biopsie percutanée (à l'aiguille)
71.11.20↔	Biopsie de la vulve par incision	77.43.20↔	Biopsie osseuse, radius et cubitus, biopsie ouverte
71.11.99↔	Biopsie de la vulve, autre	77.43.99↔	Biopsie osseuse, radius et cubitus, autre
71.22↔	Incision de la glande de Bartholin (kyste)	77.44.00↔	Biopsie osseuse, os du carpe et du métacarpe, SAP
71.23↔	Marsupialisation de la glande de Bartholin (kyste)	77.44.10↔	Biopsie osseuse, os du carpe et du métacarpe, biopsie percutanée (à l'aiguille)
71.24↔	Excision ou autre destruction de la glande de Bartholin (kyste)	77.44.20↔	Biopsie osseuse, os du carpe et du métacarpe, biopsie ouverte
71.29↔	Autres opérations de la glande de Bartholin	77.44.99↔	Biopsie osseuse, os du carpe et du métacarpe, autre
71.3↔	Autre excision ou destruction locale de vulve et périnée	77.45.00↔	Biopsie osseuse, fémur, SAP
71.62↔	Vulvectomie totale	77.45.10↔	Biopsie osseuse, fémur, biopsie percutanée (à l'aiguille)
71.73↔	Construction de l'orifice vaginal	77.45.20↔	Biopsie osseuse, fémur, biopsie ouverte
71.79↔	Autre réparation de la vulve et du périnée	77.45.99↔	Biopsie osseuse, fémur, autre
71.8↔	Autres opérations de la vulve	77.46.00↔	Biopsie osseuse, rotule, SAP
76.5x.00↔	Arthroplastie temporo-mandibulaire, SAP	77.46.10↔	Biopsie osseuse, rotule, biopsie percutanée (à l'aiguille)
76.5x.10↔	Condylectomie avec reconstruction de l'articulation temporo-mandibulaire	77.46.20↔	Biopsie osseuse, rotule, biopsie ouverte
76.5x.19↔	Condylectomie sur l'articulation temporo-mandibulaire, autre	77.46.99↔	Biopsie osseuse, rotule, autre
76.5x.20↔	Discoplastie avec reconstruction de l'articulation temporo-mandibulaire	77.47.00↔	Biopsie osseuse, tibia et péroné, SAP
76.5x.29↔	Discoplastie sur l'articulation temporo-mandibulaire, autre	77.47.10↔	Biopsie osseuse, tibia et péroné, biopsie percutanée (à l'aiguille)
76.5x.30↔	Extirpation du disque articulaire (dissectomie) avec reconstruction de l'articulation temporo-mandibulaire	77.47.20↔	Biopsie osseuse, tibia et péroné, biopsie ouverte
76.5x.39↔	Extirpation du disque articulaire (dissectomie) de l'articulation temporo-mandibulaire, autre	77.47.99↔	Biopsie osseuse, tibia et péroné, autre
76.5x.40↔	Réséction du tubercule articulaire de l'articulation temporo-mandibulaire	77.48.00↔	Biopsie osseuse, os du tarse et du métatarse, SAP
76.5x.41↔	Plastie de reconstruction de l'articulation temporo-mandibulaire	77.48.10↔	Biopsie osseuse, os du tarse et du métatarse, biopsie percutanée (à l'aiguille)
76.5x.42↔	Stabilisation (limitant la mobilité) de l'articulation temporo-mandibulaire	77.48.20↔	Biopsie osseuse, os du tarse et du métatarse, biopsie ouverte
76.5x.50↔	Extraction arthroscopique de souris de l'articulation temporo-mandibulaire	77.48.99↔	Biopsie osseuse, os du tarse et du métatarse, autre
76.5x.59↔	Extraction de souris de l'articulation temporo-mandibulaire, autre	77.49.00↔	Biopsie osseuse, autre site spécifié, sauf os de la face, SAP
76.5x.60↔	Implantation d'endoprothèse dans l'articulation temporo-mandibulaire	77.49.20↔	Biopsie osseuse, autre site spécifié, sauf os de la face, biopsie osseuse de la colonne vertébrale, biopsie percutanée (à l'aiguille)
76.5x.61↔	Remplacement d'endoprothèse dans l'articulation temporo-mandibulaire	77.49.21↔	Biopsie osseuse, autre site spécifié, sauf os de la face, biopsie osseuse de la colonne vertébrale, biopsie ouverte
76.5x.70↔	Implantation d'une endoprothèse totale d'articulation temporo-mandibulaire avec des composants préfabriqués (L)	77.49.40↔	Biopsie osseuse, autre site spécifié, sauf os de la face, biopsie osseuse de phalanges du pied, biopsie percutanée (à l'aiguille)
76.5x.71↔	Implantation d'une endoprothèse totale d'articulation temporo-mandibulaire avec des composants CAD-CAM [CAO/FAO]	77.49.41↔	Biopsie osseuse, autre site spécifié, sauf os de la face, biopsie osseuse de phalanges du pied, biopsie ouverte
76.5x.90↔	Autre arthroplastie ou discoplastie de l'articulation temporo-mandibulaire	77.49.90↔	Biopsie osseuse, autre site spécifié, sauf os de la face, biopsie percutanée (à l'aiguille)
76.5x.99↔	Arthroplastie temporo-mandibulaire, autre	77.49.91↔	Biopsie osseuse, autre site spécifié, sauf os de la face, biopsie ouverte
76.63.00↔	Ostéoplastie [ostéotomie] du corps de la mandibule, SAP	77.49.99↔	Biopsie osseuse, autre site spécifié, sauf os de la face, autre
76.63.10↔	Ostéoplastie [ostéotomie] de l'os maxillaire de la crête alvéolaire latérale ou avec interruption de continuité frontale, sans distraction	77.91.11↔	Ostectomie totale, côte
76.63.11↔	Ostéoplastie [ostéotomie] de l'os maxillaire de la crête alvéolaire latérale ou avec interruption de continuité de la branche mandibulaire horizontale, sans distraction	77.91.12↔	Ostectomie totale, côte cervicale
76.63.12↔	Ostéoplastie [ostéotomie] pour déplacement du menton, sans distraction	77.91.13↔	Ostectomie totale, sternum
76.63.20↔	Déplacement du processus alvéolaire par distraction horizontale après ostéotomie	80.13.00↔	Autre arthrotomie, poignet, SAP
76.63.21↔	Déplacement de la mandibule par distraction après ostéotomie sur la branche mandibulaire horizontale	80.13.10↔	Arthrotomie arthroscopique du poignet, lavage articulaire avec drainage
76.63.99↔	Ostéoplastie [ostéotomie] du corps de la mandibule, autre	80.13.11↔	Arthrotomie arthroscopique du poignet, ablation de souris articulaire
76.64↔	Autre chirurgie orthognathique de la mandibule	80.13.12↔	Arthrotomie arthroscopique du poignet, insertion ou enlèvement de réservoir médicamenteux
77.40.00↔	Biopsie osseuse, site non spécifié, SAP	80.13.20↔	Arthrotomie du poignet, lavage articulaire avec drainage
77.40.10↔	Biopsie osseuse, site non spécifié, biopsie percutanée (à l'aiguille)	80.13.21↔	Arthrotomie du poignet, ablation de souris articulaire
77.40.20↔	Biopsie osseuse, site non spécifié, biopsie ouverte	80.13.99↔	Autre arthrotomie, poignet, autre
77.40.99↔	Biopsie osseuse, site non spécifié, autre	80.73.00↔	Synovectomie, poignet, SAP
77.41.00↔	Biopsie osseuse, clavicule, omoplate, côtes et sternum, SAP	80.73.10↔	Synovectomie arthroscopique du poignet
		80.73.20↔	Synovectomie ouverte du poignet
		80.73.99↔	Synovectomie, poignet, autre
		80.81.00↔	Autre excision ou destruction locale de lésion articulaire, ceinture scapulaire et épaule, SAP
		80.81.10↔	Débridement de l'articulation glénohumérale

80.81.11↔	Excision de kyste de l'articulation glénohumérale	80.88.30↔	Débridement d'articulation d'orteil
80.81.19↔	Autre excision ou destruction locale de lésion de l'articulation glénohumérale	80.88.40↔	Autre débridement d'autre articulation de pied
80.81.20↔	Débridement de l'articulation acromioclaviculaire	80.88.50↔	Excision de kyste d'autre articulation de pied et d'orteil
80.81.21↔	Excision de kyste de l'articulation acromioclaviculaire	80.88.59↔	Autre excision ou destruction locale de lésion d'autre articulation de pied et d'orteil
80.81.29↔	Autre excision ou destruction locale de lésion de l'articulation acromioclaviculaire	80.88.99↔	Autre excision ou destruction locale de lésion articulaire, pied et orteil, autre
80.81.99↔	Autre excision ou destruction locale de lésion articulaire, ceinture scapulaire et épaule, autre	80.89.00↔	Autre excision ou destruction locale de lésion articulaire, autre site spécifié, SAP
80.82.00↔	Autre excision ou destruction locale de lésion articulaire, coude, SAP	80.89.20↔	Excision ou destruction locale de lésion de l'articulation sacro-iliaque sous arthroscopie
80.82.10↔	Excision ou destruction locale de lésion articulaire du coude sous arthroscopie	80.89.21↔	Débridement de l'articulation sacro-iliaque
80.82.11↔	Débridement de l'articulation du coude	80.89.22↔	Excision de kyste de l'articulation sacro-iliaque
80.82.12↔	Excision de kyste de l'articulation du coude	80.89.29↔	Autre excision ou destruction locale de lésion de l'articulation sacro-iliaque
80.82.99↔	Autre excision ou destruction locale de lésion articulaire, coude, autre	80.89.41↔	Débridement de lésion articulaire d'autre site spécifié
80.83.00↔	Autre excision ou destruction locale de lésion articulaire, poignet, SAP	80.89.42↔	Excision de kyste articulaire d'autre site spécifié
80.83.10↔	Excision ou destruction locale de lésion articulaire du poignet sous arthroscopie	80.89.99↔	Autre excision ou destruction locale de lésion articulaire, autre
80.83.11↔	Débridement de l'articulation du poignet	80.90.00↔	Autre excision articulaire, SAP
80.83.12↔	Excision de kyste de l'articulation du poignet	80.90.10↔	Excision articulaire sous arthroscopie
80.83.99↔	Autre excision ou destruction locale de lésion articulaire, poignet, autre	80.90.99↔	Autre excision articulaire, autre
80.84.00↔	Autre excision ou destruction locale de lésion articulaire, main et doigt, SAP	80.91.00↔	Autre excision articulaire, ceinture scapulaire et épaule, SAP
80.84.10↔	Débridement d'articulations du carpe	80.91.10↔	Excision arthroscopique, articulation glénohumérale
80.84.20↔	Débridement d'autres articulations de main et de doigt	80.91.11↔	Autre excision, articulation glénohumérale
80.84.99↔	Autre excision ou destruction locale de lésion articulaire, main et doigt, autre	80.91.20↔	Excision arthroscopique, articulation acromioclaviculaire
80.85.00↔	Autre excision ou destruction locale de lésion articulaire, hanche, SAP	80.91.21↔	Autre excision, articulation acromioclaviculaire
80.85.10↔	Excision ou destruction locale de lésion articulaire de la hanche sous arthroscopie	80.91.30↔	Prélèvement de greffon cartilagineux, ceinture scapulaire et épaule
80.85.11↔	Débridement de l'articulation coxo-fémorale	80.91.99↔	Autre excision articulaire, ceinture scapulaire et épaule, autre
80.85.12↔	Excision de kyste de l'articulation coxo-fémorale	80.92.00↔	Autre excision articulaire, coude, SAP
80.85.99↔	Autre excision ou destruction locale de lésion articulaire, hanche, autre	80.92.10↔	Excision arthroscopique, coude
80.86.00↔	Autre excision ou destruction locale de lésion articulaire, genou, SAP	80.92.11↔	Prélèvement de greffon cartilagineux du coude
80.86.10↔	Excision ou destruction locale de lésion articulaire du genou sous arthroscopie	80.92.99↔	Autre excision articulaire, coude, autre
80.86.11↔	Débridement de l'articulation du genou	80.93.00↔	Autre excision articulaire, poignet, SAP
80.86.12↔	Excision de kyste de l'articulation du genou	80.93.10↔	Excision arthroscopique, poignet
80.86.13↔	Excision de kyste méniscal de l'articulation du genou	80.93.11↔	Prélèvement de greffon cartilagineux du poignet
80.86.99↔	Autre excision ou destruction locale de lésion articulaire, genou, autre	80.93.12↔	Résection du ligament triangulaire du carpe
80.87.00↔	Autre excision ou destruction locale de lésion articulaire, cheville, SAP	80.93.99↔	Autre excision articulaire, poignet, autre
80.87.10↔	Excision ou destruction locale de lésion de l'articulation talo-crurale sous arthroscopie	80.94↔	Autre excision articulaire, main et doigt
80.87.11↔	Débridement de l'articulation talo-crurale	80.95.00↔	Autre excision articulaire, hanche, SAP
80.87.12↔	Excision de kyste de l'articulation talo-crurale	80.95.10↔	Excision arthroscopique, hanche
80.87.19↔	Autre excision ou destruction locale de lésion de l'articulation talo-crurale	80.95.11↔	Prélèvement de greffon cartilagineux de la hanche
80.87.20↔	Excision ou destruction locale de lésion articulaire de l'articulation sous-talaire sous arthroscopie	80.95.99↔	Autre excision articulaire, hanche, autre
80.87.21↔	Débridement de l'articulation sous-talaire	80.96.00↔	Autre excision articulaire, genou, SAP
80.87.22↔	Excision de kyste de l'articulation sous-talaire	80.96.10↔	Excision arthroscopique, genou
80.87.29↔	Autre excision ou destruction locale de lésion de l'articulation sous-talaire	80.96.20↔	Prélèvement arthroscopique de greffon cartilagineux du genou
80.87.99↔	Autre excision ou destruction locale de lésion articulaire, cheville, autre	80.96.21↔	Prélèvement chirurgical ouvert de greffon cartilagineux du genou
80.88.00↔	Autre excision ou destruction locale de lésion articulaire, pied et orteil, SAP	80.96.99↔	Autre excision articulaire, genou, autre
80.88.10↔	Excision ou destruction locale de lésion articulaire de pied et d'orteil sous arthroscopie	80.97.00↔	Autre excision articulaire, cheville, SAP
80.88.20↔	Débridement de l'articulation métatarsophalangienne	80.97.10↔	Excision arthroscopique, articulation talo-crurale
80.88.21↔	Excision de kyste de l'articulation métatarsophalangienne	80.97.11↔	Autre excision, articulation talo-crurale
80.88.29↔	Autre excision ou destruction locale de lésion de l'articulation métatarsophalangienne	80.97.20↔	Excision arthroscopique, articulation sous-talaire
		80.97.21↔	Autre excision, articulation sous-talaire
		80.97.30↔	Prélèvement de greffon cartilagineux de la cheville
		80.97.99↔	Autre excision articulaire, cheville, autre
		80.98.00↔	Autre excision articulaire, pied et orteil, SAP
		80.98.10↔	Excision arthroscopique, pied et orteil
		80.98.11↔	Autre excision, articulation métatarsophalangienne
		80.98.12↔	Autre excision, autres articulations du pied
		80.98.13↔	Autre excision, articulation d'orteil
		80.98.99↔	Autre excision articulaire, pied et orteil, autre
		80.99.00↔	Autre excision articulaire, autre site spécifié, SAP
		80.99.10↔	Excision arthroscopique, articulation sternoclaviculaire
		80.99.11↔	Autre excision, articulation sternoclaviculaire
		80.99.20↔	Excision arthroscopique, articulation sacro-iliaque
		80.99.21↔	Autre excision, articulation sacro-iliaque
		80.99.30↔	Excision arthroscopique, symphyse
		80.99.31↔	Autre excision, symphyse
		80.99.90↔	Excision articulaire arthroscopique, d'autre site spécifié
		80.99.91↔	Prélèvement de greffon cartilagineux sur articulation d'autre site spécifié

80.99.99↔	Autre excision articulaire, autre site spécifié, autre	82.89.14↔	Radialisation lors d'anomalies congénitales de la main
81.93.00↔	Suture de capsule ou de ligament du membre supérieur, SAP	82.89.15↔	Réséction de resserrements avec reconstruction plastique lors d'anomalies congénitales de la main
81.93.10↔	Suture de l'appareil ligamentaire de la clavicule	82.89.16↔	Transfert d'orteil à doigt
81.93.20↔	Suture du ligament annulaire radio-cubital	82.89.99↔	Autre opération plastique de la main, autre
81.93.21↔	Suture de l'appareil ligamentaire radio-cubital distal	83.43.00↔	Excision (prélèvement) de muscle ou de fascia pour greffe, SAP
81.93.30↔	Suture de capsule ou de ligament, carpe et métacarpe	83.43.10↔	Prélèvement de lambeau myocutané pour greffe
81.93.99↔	Suture de capsule ou de ligament du membre supérieur, autre	83.43.11↔	Prélèvement de lambeau ostéomyocutané ou ostéofasciocutané pour greffe
82.02↔	Myotomie de la main	83.43.12↔	Prélèvement d'autre lambeau microvascularisé et anastomosé de muscle ou de fascia pour greffe
82.04↔	Incision et drainage de l'espace palmaire ou thénarien	83.43.99↔	Excision (prélèvement) de muscle ou de fascia pour greffe, autre
82.09.00↔	Autre incision de tissu mou de la main, SAP	83.82.00↔	Grefe de muscle ou de fascia, SAP
82.09.10↔	Autre incision de tissu mou de la main, synovectomie de la main	83.82.10↔	Grefe de fascia, tête et cou
82.09.99↔	Autre incision de tissu mou de la main, autre	83.82.11↔	Grefe de fascia, épaule et aisselle
82.11.00↔	Ténotomie de la main, SAP	83.82.12↔	Grefe de fascia, bras et coude
82.11.10↔	Ténotomie percutanée de la main, poignet	83.82.13↔	Grefe de fascia, avant-bras
82.11.11↔	Ténotomie percutanée de la main, doigt	83.82.14↔	Grefe de fascia, paroi thoracique, abdomen et dos
82.11.20↔	Ténotomie chirurgicale ouverte de la main	83.82.15↔	Grefe de fascia, région inguino-génitale et fesses
82.11.99↔	Ténotomie de la main, autre	83.82.16↔	Grefe de fascia, membre inférieur
82.12↔	Fasciotomie de la main	83.82.19↔	Grefe de fascia, autre site
82.19.00↔	Autre section de tissu mou de la main, SAP	83.82.20↔	Grefe de lambeau musculaire ou fascial local, tête et cou
82.19.10↔	Autre section de tissu mou de la main, section de muscles de la main	83.82.21↔	Grefe de lambeau musculaire ou fascial local, épaule et aisselle
82.19.99↔	Autre section de tissu mou de la main, autre	83.82.22↔	Grefe de lambeau musculaire ou fascial local, bras et coude
82.21↔	Excision de lésion de la gaine tendineuse de la main	83.82.23↔	Grefe de lambeau musculaire ou fascial local, avant-bras
82.29↔	Excision d'autres lésions de tissu mou de la main	83.82.24↔	Grefe de lambeau musculaire ou fascial local, paroi thoracique, abdomen et dos
82.35.00↔	Autre fasciectomie de la main, SAP	83.82.25↔	Grefe de lambeau musculaire ou fascial local, région inguino-génitale et fesses
82.35.10↔	Fasciectomie du creux palmaire	83.82.26↔	Grefe de lambeau musculaire ou fascial local, membre inférieur
82.35.11↔	Fasciectomie de main et de doigt avec neurolyse	83.82.29↔	Grefe de lambeau musculaire ou fascial local, autre site
82.35.12↔	Fasciectomie de main et de doigt avec neurolyse et artériolyse	83.82.30↔	Grefe de lambeau ostéomyocutané ou ostéofasciocutané, tête et cou
82.35.13↔	Fasciectomie de main et de doigt avec arthrolyse	83.82.31↔	Grefe de lambeau ostéomyocutané ou ostéofasciocutané, épaule et aisselle
82.35.99↔	Autre fasciectomie de la main, autre	83.82.32↔	Grefe de lambeau ostéomyocutané ou ostéofasciocutané, bras et coude
82.36↔	Autre myectomie de la main	83.82.33↔	Grefe de lambeau ostéomyocutané ou ostéofasciocutané, avant-bras
82.39.00↔	Autre excision de tissu mou de la main, SAP	83.82.34↔	Grefe de lambeau ostéomyocutané ou ostéofasciocutané, paroi thoracique, abdomen et dos
82.39.10↔	Autre excision de tissu mou de la main, excision de gaines tendineuses de la main	83.82.35↔	Grefe de lambeau ostéomyocutané ou ostéofasciocutané, région inguino-génitale et fesses
82.39.99↔	Autre excision de tissu mou de la main, autre	83.82.36↔	Grefe de lambeau ostéomyocutané ou ostéofasciocutané, membre inférieur
82.45↔	Autre suture d'autre tendon de la main	83.82.39↔	Grefe de lambeau ostéomyocutané ou ostéofasciocutané, autre site
82.46.00↔	Suture de muscle ou de fascia de la main, SAP	83.82.40↔	Grefe d'autre lambeau microvascularisé et anastomosé de muscle ou de fascia, tête et cou
82.46.10↔	Suture de fascia de la main	83.82.41↔	Grefe d'autre lambeau microvascularisé et anastomosé de muscle ou de fascia, épaule et aisselle
82.46.20↔	Suture de muscle de la main	83.82.42↔	Grefe d'autre lambeau microvascularisé et anastomosé de muscle ou de fascia, bras et coude
82.46.99↔	Suture de muscle ou de fascia de la main, autre	83.82.43↔	Grefe d'autre lambeau microvascularisé et anastomosé de muscle ou de fascia, avant-bras
82.52↔	Recul de tendon de la main	83.82.44↔	Grefe d'autre lambeau microvascularisé et anastomosé de muscle ou de fascia, paroi thoracique, abdomen et dos
82.53↔	Réinsertion de tendon de la main	83.82.45↔	Grefe d'autre lambeau microvascularisé et anastomosé de muscle ou de fascia, région inguino-génitale et fesses
82.54↔	Réinsertion de muscle de la main	83.82.46↔	Grefe d'autre lambeau microvascularisé et anastomosé de muscle ou de fascia, membre inférieur
82.55↔	Autre changement de longueur de muscle ou tendon de main	83.82.47↔	Grefe d'autre lambeau microvascularisé et anastomosé de muscle ou de fascia, autre site
82.56↔	Autre transfert ou greffe de tendon de la main	83.82.99↔	Grefe de muscle ou de fascia, autre
82.58↔	Autre transfert ou lambeau musculaire de la main	84.00↔	Amputation de membre supérieur, SAP
82.59↔	Autre transposition de muscle de la main	84.01↔	Amputation et désarticulation de doigt (sauf le pouce)
82.72.00↔	Opération plastique de la main avec greffe de muscle ou de fascia, SAP	84.02↔	Amputation et désarticulation du pouce
82.72.10↔	Opération plastique avec greffe de muscle ou de fascia, un doigt	84.03.00↔	Amputation de la main, SAP
82.72.11↔	Opération plastique avec greffe de muscle ou de fascia, autres parties de la main	84.03.10↔	Amputation complète de la main au carpe ou au métacarpe
82.72.99↔	Opération plastique de la main avec greffe de muscle ou de fascia, autre	84.03.99↔	Amputation de la main, autre
82.79↔	Opération plastique de main avec autre greffe ou implant	84.04↔	Désarticulation du poignet
82.82↔	Réparation de main en pince de homard	84.05↔	Amputation de l'avant-bras
82.83↔	Réparation de macrodactylie		
82.85↔	Autre ténodèse de la main		
82.86.00↔	Autre ténoplastie de la main, SAP		
82.86.10↔	Ténoplastie, transfert de tendons fléchisseurs de la main		
82.86.11↔	Constitution de matériel de greffe pour tendons de la main		
82.86.12↔	Révision de greffe de tendon de la main (sans remplacement)		
82.86.13↔	Remplacement d'implant tendineux de la main		
82.86.99↔	Autre ténoplastie de la main, autre		
82.89.00↔	Autre opération plastique de la main, SAP		
82.89.10↔	Plastie de gaine tendineuse de la main		
82.89.11↔	Refixation osseuse de ligaments, carpe / métacarpe		
82.89.12↔	Refixation osseuse d'autres ligaments de la main		
82.89.13↔	Distraction des parties molles pour couverture d'articulation lors d'anomalies congénitales de la main		

84.06↔	Désarticulation du coude	85.51↔	Injection intra-mammaire unilatérale pour augmentation
84.07↔	Amputation de l'humérus	85.52↔	Injection intra-mammaire bilatérale pour augmentation
84.08↔	Désarticulation de l'épaule	85.53.00↔	Implantation de prothèse mammaire unilatérale, SAP
84.09↔	Amputation interthoracoscopulaire	85.53.10↔	Implantation de prothèse mammaire unilatérale après mastectomie
84.10↔	Amputation de membre inférieur, SAP	85.53.99↔	Implantation de prothèse mammaire unilatérale, autre
84.11↔	Amputation d'orteil	85.54.00↔	Implantation de prothèse mammaire bilatérale, SAP
84.12↔	Amputation au niveau du pied	85.54.10↔	Implantation de prothèse mammaire bilatérale après mastectomie
84.13↔	Désarticulation de la cheville	85.54.99↔	Implantation de prothèse mammaire bilatérale, autre
84.14↔	Amputation de la cheville, transmalléolaire	85.6↔	Mastopexie
84.15↔	Autre amputation en dessous du genou	85.82↔	Grefe en épaisseur partielle du sein
84.16↔	Désarticulation du genou	85.83↔	Grefe de peau totale du sein
84.17↔	Amputation au-dessus du genou	85.84↔	Lambeau cutané du sein
84.18↔	Désarticulation de la hanche	85.85↔	Lambeau musculaire du sein
84.19↔	Amputation abdomino-pelvienne	85.86↔	Transposition du mamelon
84.3x.00↔	Révision de moignon d'amputation, SAP	85.87.00↔	Autre opération du mamelon, SAP
84.3x.10↔	Révision de moignon d'amputation, région de l'épaule ou du bras	85.87.10↔	Suture du mamelon (après lésion traumatique)
84.3x.11↔	Révision de moignon d'amputation, région de l'avant-bras	85.87.11↔	Reconstruction du mamelon par greffe cutanée
84.3x.12↔	Révision de moignon d'amputation, région de la main	85.87.12↔	Reconstruction du mamelon par tatouage
84.3x.13↔	Révision de moignon d'amputation, membre inférieur	85.87.13↔	Eversion chirurgicale de mamelon inversé
84.3x.19↔	Révision de moignon d'amputation, autre site	85.87.14↔	Reconstruction de l'aréole (par tatouage)
84.3x.99↔	Révision de moignon d'amputation, autre	85.87.99↔	Autre opération du mamelon, autre
84.91↔	Amputation, SAP	85.89.00↔	Autre mammoplastie, SAP
85.0x.00↔	Incision du sein, SAP	85.89.10↔	Mammoplastie par lambeau myocutané libre
85.0x.10↔	Incision du sein avec section de capsule d'implant mammaire	85.89.11↔	Mammoplastie par transplant (lambeau) myocutané pédiculé, sans insertion d'implant mammaire
85.0x.11↔	Incision du sein, sans autre mesure	85.89.13↔	Mammoplastie par lambeau épiploïque
85.0x.99↔	Incision du sein, autre	85.89.20↔	Mammoplastie par plastie de lambeau microvascularisé et anastomosé, SAP
85.12↔	Biopsie du sein, ouverte	85.89.21↔	Lambeau perforateur épigastrique inférieur profond (DIEP)
85.20↔	Excision ou destruction de tissu du sein, SAP	85.89.22↔	Lambeau de l'artère épigastrique inférieure superficielle (SIEA)
85.21.00↔	Excision locale de lésion du sein, SAP	85.89.23↔	Plastie de lambeau musculo-cutané de gracilis
85.21.10↔	Excision locale de lésion du sein, sans dissection des ganglions axillaires	85.89.24↔	Lambeau perforateur de l'artère glutéale supérieure (S-GAP)
85.21.11↔	Excision locale de lésion du sein, avec dissection des ganglions axillaires	85.89.25↔	Lambeau perforateur de l'artère glutéale inférieure (I-GAP)
85.21.99↔	Excision locale de lésion du sein, autre	85.89.29↔	Mammoplastie par plastie de lambeau microvascularisé et anastomosé, autre
85.22.00↔	Quadrantectomie du sein, SAP	85.89.99↔	Autre mammoplastie, autre
85.22.10↔	Quadrantectomie du sein, sans dissection des ganglions axillaires	85.93↔	Révision de greffe mammaire
85.22.11↔	Quadrantectomie du sein, avec dissection des ganglions axillaires	85.94↔	Ablation de prothèse mammaire
85.22.99↔	Quadrantectomie du sein, autre	85.95↔	Insertion d'expasseur tissulaire au niveau du sein
85.24↔	Excision de tissu mammaire ectopique	86.21↔	Excision de kyste ou de sinus sacro-coccygien
85.25↔	Excision de mamelon	86.25.00↔	Dermabrasion, SAP
85.31↔	Mammoplastie de réduction	86.25.10↔	Dermabrasion non étendue
85.32↔	Mammoplastie de réduction bilatérale	86.25.20↔	Dermabrasion étendue
85.33↔	Mastectomie sous-cutanée unilatérale avec mise en place simultanée d'une prothèse mammaire	86.25.99↔	Dermabrasion, autre
85.34↔	Autre mastectomie sous-cutanée unilatérale	86.27↔	Débridement d'ongle, de matrice ou de repli d'ongle
85.35↔	Mastectomie sous-cutanée bilatérale avec mise en place simultanée d'une prothèse mammaire	86.4x.00↔	Excision radicale de lésion cutanée, SAP
85.36↔	Autre mastectomie sous-cutanée bilatérale	86.4x.10↔	Excision radicale de lésion cutanée, tête, avec contrôle histographique
85.41↔	Mastectomie unilatérale, simple	86.4x.11↔	Excision radicale de lésion cutanée, cou, avec contrôle histographique
85.42↔	Mastectomie bilatérale, simple	86.4x.13↔	Excision radicale de lésion cutanée, avant-bras et main, avec contrôle histographique
85.43↔	Mastectomie avec évidement ganglionnaire axillaire unilatérale, simple	86.4x.17↔	Excision radicale de lésion cutanée, région inguino-génitale et fesses, avec contrôle histographique
85.44↔	Mastectomie avec évidement ganglionnaire axillaire bilatérale, simple	86.4x.18↔	Excision radicale de lésion cutanée, membre inférieur, avec contrôle histographique
85.45.00↔	Mastectomie radicale unilatérale, SAP	86.4x.19↔	Excision radicale de lésion cutanée, autre site, avec contrôle histographique
85.45.10↔	Mastectomie radicale unilatérale, sans résection de la paroi thoracique ni dissection de ganglions	86.4x.20↔	Excision radicale de lésion cutanée, tête, avec greffe ou transposition de peau
85.45.11↔	Mastectomie radicale unilatérale, avec résection de la paroi thoracique, sans dissection de ganglions	86.4x.21↔	Excision radicale de lésion cutanée, cou, avec greffe ou transposition de peau
85.45.12↔	Mastectomie radicale unilatérale, sans résection de la paroi thoracique, avec dissection de ganglions	86.4x.22↔	Excision radicale de lésion cutanée, épaule et aisselle, avec greffe ou transposition de peau
85.45.13↔	Mastectomie radicale unilatérale, avec résection de la paroi thoracique et dissection de ganglions	86.4x.23↔	Excision radicale de lésion cutanée, bras et coude, avec greffe ou transposition de peau
85.45.99↔	Mastectomie radicale unilatérale, autre	86.4x.24↔	Excision radicale de lésion cutanée, avant-bras, avec greffe ou transposition de peau
85.46↔	Mastectomie radicale, bilatérale		
85.47↔	Mastectomie radicale, étendue, unilatérale		
85.48↔	Mastectomie radicale, étendue, bilatérale		
85.50↔	Mammoplastie d'augmentation, SAP		

86.4x.25↔	Excision radicale de lésion cutanée, main, avec greffe ou transposition de peau	86.69.21↔	Grefte de peau d'épaisseur partielle au cou, étendue
86.4x.26↔	Excision radicale de lésion cutanée, paroi thoracique et dos, avec greffe ou transposition de peau	86.69.22↔	Grefte de peau d'épaisseur partielle à l'épaule et au bras, étendue
86.4x.27↔	Excision radicale de lésion cutanée, région abdominale, avec greffe ou transposition de peau	86.69.23↔	Grefte de peau d'épaisseur partielle à l'avant-bras, étendue
86.4x.28↔	Excision radicale de lésion cutanée, région inguino-génitale, avec greffe ou transposition de peau	86.69.24↔	Grefte de peau d'épaisseur partielle à la main, étendue
86.4x.29↔	Excision radicale de lésion cutanée, autre site, avec greffe ou transposition de peau	86.69.25↔	Grefte de peau d'épaisseur partielle à la paroi thoracique et au dos, étendue
86.4x.2a↔	Excision radicale de lésion cutanée, fesses, avec greffe ou transposition de peau	86.69.26↔	Grefte de peau d'épaisseur partielle à la région abdominale, étendue
86.4x.2b↔	Excision radicale de lésion cutanée, membre inférieur, avec greffe ou transposition de peau	86.69.27↔	Grefte de peau d'épaisseur partielle à la région inguino-génitale, étendue
86.4x.30↔	Chirurgie micrographique sur coupes congelées (selon Mohs)	86.69.28↔	Grefte de peau d'épaisseur partielle aux fesses, étendue
86.4x.31↔	Chirurgie micrographique sur coupes en paraffine (histologie en 3D selon méthode de Tübingen)	86.69.29↔	Grefte de peau d'épaisseur partielle à un autre site, étendue
86.4x.99↔	Excision radicale de lésion cutanée, autre	86.69.2a↔	Grefte de peau d'épaisseur partielle à la cuisse et à la jambe, étendue
86.60↔	Grefte de peau libre, SAP	86.69.2b↔	Grefte de peau d'épaisseur partielle au pied, étendue
86.61.00↔	Grefte de peau totale à la main, SAP	86.69.99↔	Autre greffe de peau à un autre site, autre
86.61.10↔	Grefte de peau totale à la main, non étendue	86.70↔	Transplant libre ou lambeau pédiculé, SAP
86.61.20↔	Grefte de peau totale à la main, étendue	86.71↔	Préparation et autonomisation de lambeau pédiculé
86.61.99↔	Grefte de peau totale à la main, autre	86.72↔	Avancement (ou rotation) de lambeau pédiculé
86.62.00↔	Autre greffe de peau à la main, SAP	86.73.00↔	Fixation de lambeau pédiculé ou libre à la main, SAP
86.62.10↔	Grefte de peau d'épaisseur partielle à la main, non étendue	86.73.10↔	Plastie d'avancement de la main, non étendue
86.62.20↔	Grefte de peau d'épaisseur partielle à la main, étendue	86.73.11↔	Plastie de glissement-rotation de la main, non étendue
86.62.99↔	Autre greffe de peau à la main, autre	86.73.12↔	Plastie de transposition de la main, non étendue
86.63.00↔	Grefte de peau totale à un autre site, SAP	86.73.13↔	Plastie de lambeau insulaire de la main, non étendue
86.63.10↔	Grefte de peau totale à la tête (sauf lèvre et bouche), non étendue	86.73.14↔	Plastie en Z de la main, non étendue
86.63.11↔	Grefte de peau totale au cou, non étendue	86.73.20↔	Plastie d'avancement de la main, étendue
86.63.12↔	Grefte de peau totale à l'épaule et au bras, non étendue	86.73.21↔	Plastie de glissement-rotation de la main, étendue
86.63.13↔	Grefte de peau totale à l'avant-bras, non étendue	86.73.22↔	Plastie de transposition de la main, étendue
86.63.15↔	Grefte de peau totale à la paroi thoracique, à l'abdomen et au dos, non étendue	86.73.23↔	Plastie de lambeau insulaire de la main, étendue
86.63.16↔	Grefte de peau totale à la région inguino-génitale, non étendue	86.73.24↔	Plastie en Z de la main, étendue
86.63.17↔	Grefte de peau totale aux fesses, non étendue	86.73.29↔	Autre plastie de lambeau locale de la main
86.63.18↔	Grefte de peau totale à la cuisse et à la jambe, non étendue	86.73.30↔	Fixation de lambeau libre microvascularisé et anastomosé à la main
86.63.19↔	Grefte de peau totale à un autre site, non étendue	86.73.40↔	Fixation de lambeau pédiculé régional ou de lambeau pédiculé distal à la main
86.63.1a↔	Grefte de peau totale au pied, non étendue	86.73.80↔	Opération plastique combinée de la peau et du tissu sous-cutané de la main
86.63.20↔	Grefte de peau totale à la tête (sauf lèvre et bouche), étendue	86.73.99↔	Fixation de lambeau pédiculé ou libre à la main, autre
86.63.21↔	Grefte de peau totale au cou, étendue	86.74.00↔	Fixation de lambeau pédiculé ou libre à un autre site, SAP
86.63.22↔	Grefte de peau totale à l'épaule et au bras, étendue	86.74.10↔	Plastie d'avancement, tête (sauf lèvre et bouche), non étendue
86.63.23↔	Grefte de peau totale à l'avant-bras, étendue	86.74.11↔	Plastie d'avancement, cou, non étendue
86.63.25↔	Grefte de peau totale à la paroi thoracique, à l'abdomen et au dos, étendue	86.74.12↔	Plastie d'avancement, épaule et bras, non étendue
86.63.26↔	Grefte de peau totale à la région inguino-génitale, étendue	86.74.13↔	Plastie d'avancement, avant-bras, non étendue
86.63.27↔	Grefte de peau totale aux fesses, étendue	86.74.14↔	Plastie d'avancement, paroi thoracique et dos, non étendue
86.63.28↔	Grefte de peau totale à la cuisse et à la jambe, étendue	86.74.15↔	Plastie d'avancement, région abdominale, non étendue
86.63.29↔	Grefte de peau totale à un autre site, étendue	86.74.16↔	Plastie d'avancement, région inguino-génitale, non étendue
86.63.2a↔	Grefte de peau totale au pied, étendue	86.74.17↔	Plastie d'avancement, fesses, non étendue
86.63.99↔	Grefte de peau totale à d'autres sites, autre	86.74.18↔	Plastie d'avancement, cuisse et jambe, non étendue
86.69.00↔	Autre greffe de peau sur un autre site, SAP	86.74.19↔	Plastie d'avancement d'autre site, non étendue
86.69.10↔	Grefte de peau à la tête (sauf lèvre et bouche), non étendue	86.74.1a↔	Plastie d'avancement, pied, non étendue
86.69.11↔	Grefte de peau d'épaisseur partielle au cou, non étendue	86.74.20↔	Plastie de glissement-rotation, tête (sauf lèvre et bouche), non étendue
86.69.12↔	Grefte de peau d'épaisseur partielle à l'épaule et au bras, non étendue	86.74.21↔	Plastie de glissement-rotation, cou, non étendue
86.69.13↔	Grefte de peau d'épaisseur partielle à l'avant-bras, non étendue	86.74.22↔	Plastie de glissement-rotation, épaule et bras, non étendue
86.69.14↔	Grefte de peau d'épaisseur partielle à la main, non étendue	86.74.23↔	Plastie de glissement-rotation, avant-bras, non étendue
86.69.15↔	Grefte de peau d'épaisseur partielle à la paroi thoracique et au dos, non étendue	86.74.25↔	Plastie de glissement-rotation, paroi thoracique et dos, non étendue
86.69.16↔	Grefte de peau d'épaisseur partielle à la région abdominale, non étendue	86.74.26↔	Plastie de glissement-rotation, région abdominale, non étendue
86.69.17↔	Grefte de peau d'épaisseur partielle à la région inguino-génitale, non étendue	86.74.27↔	Plastie de glissement-rotation, région inguino-génitale, non étendue
86.69.18↔	Grefte de peau d'épaisseur partielle à la cuisse et à la jambe, non étendue	86.74.28↔	Plastie de glissement-rotation, fesses, non étendue
86.69.19↔	Grefte de peau d'épaisseur partielle à un autre site, non étendue	86.74.29↔	Plastie de glissement-rotation d'autre site, non étendue
86.69.1a↔	Grefte de peau d'épaisseur partielle au pied, non étendue	86.74.2a↔	Plastie de glissement-rotation, cuisse et jambe, non étendue
86.69.20↔	Grefte de peau d'épaisseur partielle à la tête (sauf lèvre et bouche), étendue	86.74.2b↔	Plastie de glissement-rotation, pied, non étendue
		86.74.30↔	Plastie de transposition, tête (sauf lèvre et bouche), non étendue
		86.74.31↔	Plastie de transposition, cou, non étendue
		86.74.32↔	Plastie de transposition, épaule et bras, non étendue
		86.74.33↔	Plastie de transposition, avant-bras, non étendue
		86.74.34↔	Plastie de transposition, paroi thoracique et dos, non étendue
		86.74.35↔	Plastie de transposition, région abdominale, non étendue

86.74.36↔	Plastie de transposition, région inguino-génitale, non étendue	86.76.26↔	Plastie de glissement-rotation, région inguino-génitale, étendue
86.74.37↔	Plastie de transposition, fesses, non étendue	86.76.27↔	Plastie de glissement-rotation, fesses, étendue
86.74.38↔	Plastie de transposition, cuisse et jambe, non étendue	86.76.28↔	Plastie de glissement-rotation, cuisse et jambe, étendue
86.74.39↔	Plastie de transposition d'autre site, non étendue	86.76.29↔	Plastie de glissement-rotation d'autre site, étendue
86.74.3a↔	Plastie de transposition, pied, non étendue	86.76.2a↔	Plastie de glissement-rotation, pied, étendue
86.74.40↔	Plastie de lambeau insulaire, tête (sauf lèvre et bouche), non étendue	86.76.30↔	Plastie de transposition, tête (sauf lèvre et bouche), étendue
86.74.41↔	Plastie de lambeau insulaire, cou, non étendue	86.76.31↔	Plastie de transposition, cou, étendue
86.74.42↔	Plastie de lambeau insulaire, épaule et bras, non étendue	86.76.32↔	Plastie de transposition, épaule et bras, étendue
86.74.43↔	Plastie de lambeau insulaire, avant-bras, non étendue	86.76.33↔	Plastie de transposition, avant-bras, étendue
86.74.44↔	Plastie de lambeau insulaire, paroi thoracique et dos, non étendue	86.76.34↔	Plastie de transposition, paroi thoracique et dos, étendue
86.74.45↔	Plastie de lambeau insulaire, région abdominale, non étendue	86.76.35↔	Plastie de transposition, région abdominale, étendue
86.74.46↔	Plastie de lambeau insulaire, région inguino-génitale, non étendue	86.76.36↔	Plastie de transposition, région inguino-génitale, étendue
86.74.47↔	Plastie de lambeau insulaire, fesses, non étendue	86.76.37↔	Plastie de transposition, fesses, étendue
86.74.48↔	Plastie de lambeau insulaire, cuisse et jambe, non étendue	86.76.38↔	Plastie de transposition, cuisse et jambe, étendue
86.74.49↔	Plastie de lambeau insulaire d'autre site, non étendue	86.76.39↔	Plastie de transposition, autre site, étendue
86.74.4a↔	Plastie de lambeau insulaire, pied, non étendue	86.76.3a↔	Plastie de transposition, pied, étendue
86.74.50↔	Plastie en Z, tête (sauf lèvre et bouche), non étendue	86.76.40↔	Plastie de lambeau insulaire, tête (sauf lèvre et bouche), étendue
86.74.51↔	Plastie en Z, cou, non étendue	86.76.41↔	Plastie de lambeau insulaire, cou, étendue
86.74.52↔	Plastie en Z, épaule et bras, non étendue	86.76.42↔	Plastie de lambeau insulaire, épaule et bras, étendue
86.74.53↔	Plastie en Z, avant-bras, non étendue	86.76.43↔	Plastie de lambeau insulaire, avant-bras, étendue
86.74.54↔	Plastie en Z, paroi thoracique et dos, non étendue	86.76.44↔	Plastie de lambeau insulaire, paroi thoracique et dos, étendue
86.74.55↔	Plastie en Z, région abdominale, non étendue	86.76.45↔	Plastie de lambeau insulaire, région abdominale, étendue
86.74.56↔	Plastie en Z, région inguino-génitale, non étendue	86.76.46↔	Plastie de lambeau insulaire, région inguino-génitale, étendue
86.74.57↔	Plastie en Z, fesses, non étendue	86.76.47↔	Plastie de lambeau insulaire, fesses, étendue
86.74.58↔	Plastie en Z, cuisse et jambe, non étendue	86.76.48↔	Plastie de lambeau insulaire, cuisse et jambe, étendue
86.74.59↔	Plastie en Z d'autre site, non étendue	86.76.49↔	Plastie de lambeau insulaire, autre site, étendue
86.74.5a↔	Plastie en Z, pied, non étendue	86.76.4a↔	Plastie de lambeau insulaire, pied, étendue
86.74.99↔	Fixation de lambeau pédiculé ou libre à un autre site, autre	86.76.50↔	Plastie en Z, tête (sauf lèvre et bouche), étendue
86.75.00↔	Révision de lambeau pédiculé ou libre, SAP	86.76.51↔	Plastie en Z, cou, étendue
86.75.10↔	Révision de lambeau pédiculé ou libre ou de greffe de peau libre, tête	86.76.52↔	Plastie en Z, épaule et bras, étendue
86.75.11↔	Révision de lambeau pédiculé ou libre ou de greffe de peau libre, cou	86.76.53↔	Plastie en Z, avant-bras, étendue
86.75.12↔	Révision de lambeau pédiculé ou libre ou de greffe de peau libre, épaule et bras	86.76.54↔	Plastie en Z, paroi thoracique et dos, étendue
86.75.13↔	Révision de lambeau pédiculé ou libre ou de greffe de peau libre, avant-bras	86.76.55↔	Plastie en Z, région abdominale, étendue
86.75.14↔	Révision de lambeau pédiculé ou libre ou de greffe de peau libre, main	86.76.56↔	Plastie en Z, région inguino-génitale, étendue
86.75.15↔	Révision de lambeau pédiculé ou libre ou de greffe de peau libre, paroi thoracique et dos	86.76.57↔	Plastie en Z, fesses, étendue
86.75.16↔	Révision de lambeau pédiculé ou libre ou de greffe de peau libre, région abdominale	86.76.58↔	Plastie en Z, cuisse et jambe, étendue
86.75.17↔	Révision de lambeau pédiculé ou libre ou de greffe de peau libre, membre inférieur	86.76.59↔	Plastie en Z d'autre site, étendue
86.75.19↔	Révision de lambeau pédiculé ou libre ou de greffe de peau libre, autre site	86.76.5a↔	Plastie en Z, pied, étendue
86.75.99↔	Révision de lambeau pédiculé ou libre, autre	86.76.99↔	Fixation de lambeau pédiculé ou libre à un autre site, étendue, autre
86.76.00↔	Fixation de lambeau pédiculé ou libre à un autre site, étendue, SAP	86.77.00↔	Fixation avec autre plastie locale de lambeau, SAP
86.76.10↔	Plastie d'avancement, tête (sauf lèvre et bouche), étendue	86.77.10↔	Autre plastie locale de lambeau, tête (sauf lèvre et bouche)
86.76.11↔	Plastie d'avancement, cou, étendue	86.77.11↔	Autre plastie locale de lambeau, cou
86.76.12↔	Plastie d'avancement, épaule et bras, étendue	86.77.12↔	Autre plastie locale de lambeau, épaule et bras
86.76.13↔	Plastie d'avancement, avant-bras, étendue	86.77.13↔	Autre plastie locale de lambeau, avant-bras
86.76.14↔	Plastie d'avancement, paroi thoracique et dos, étendue	86.77.14↔	Autre plastie locale de lambeau, paroi thoracique et dos
86.76.15↔	Plastie d'avancement, région abdominale, étendue	86.77.15↔	Autre plastie locale de lambeau, région abdominale
86.76.16↔	Plastie d'avancement, région inguino-génitale, étendue	86.77.16↔	Autre plastie locale de lambeau, région inguino-génitale
86.76.17↔	Plastie d'avancement, fesses, étendue	86.77.17↔	Autre plastie locale de lambeau, fesses
86.76.19↔	Plastie d'avancement d'autre site, étendue	86.77.18↔	Autre plastie locale de lambeau, cuisse et jambe
86.76.1a↔	Plastie d'avancement, cuisse et jambe, étendue	86.77.19↔	Autre plastie locale de lambeau, autre site
86.76.1b↔	Plastie d'avancement, pied, étendue	86.77.1a↔	Autre plastie locale de lambeau, pied
86.76.20↔	Plastie de glissement-rotation, tête (sauf lèvre et bouche), étendue	86.77.99↔	Autre fixation avec plastie locale de lambeau, autre
86.76.21↔	Plastie de glissement-rotation, cou, étendue	86.78.00↔	Autre plastie de lambeau, SAP
86.76.22↔	Plastie de glissement-rotation, épaule et bras, étendue	86.78.10↔	Fixation de lambeau libre microvascularisé et anastomosé, tête (sauf lèvre et bouche)
86.76.23↔	Plastie de glissement-rotation, avant-bras, étendue	86.78.11↔	Fixation de lambeau libre microvascularisé et anastomosé, cou
86.76.24↔	Plastie de glissement-rotation, paroi thoracique et dos, étendue	86.78.12↔	Fixation de lambeau libre microvascularisé et anastomosé, épaule et bras
86.76.25↔	Plastie de glissement-rotation, région abdominale, étendue	86.78.13↔	Fixation de lambeau libre microvascularisé et anastomosé, avant-bras
		86.78.14↔	Fixation de lambeau libre microvascularisé et anastomosé, paroi thoracique et dos
		86.78.15↔	Fixation de lambeau libre microvascularisé et anastomosé, région abdominale
		86.78.16↔	Fixation de lambeau libre microvascularisé et anastomosé, région inguino-génitale
		86.78.17↔	Fixation de lambeau libre microvascularisé et anastomosé, fesses

86.78.18↔	Fixation de lambeau libre microvascularisé et anastomosé, membre inférieur	86.85.60↔	Résection d'éléments dupliqués dans une syndactylie ou une polydactylie avec reconstruction articulaire, pied
86.78.19↔	Fixation de lambeau libre microvascularisé et anastomosé, autre site	86.85.70↔	Correction de polysyndactylie par fusion des éléments dupliqués, main
86.78.20↔	Fixation de lambeau pédiculé régional ou distal, tête (sauf lèvre et bouche)	86.85.80↔	Correction de polysyndactylie par fusion des éléments dupliqués, pied
86.78.21↔	Fixation de lambeau pédiculé régional ou distal, cou	86.85.99↔	Correction de syndactylie, autre
86.78.22↔	Fixation de lambeau pédiculé régional ou distal, épaule et bras	86.86↔	Onychoplastie
86.78.23↔	Fixation de lambeau pédiculé régional ou distal, avant-bras	86.88.00↔	Autre couverture (temporaire) de tissu mou, SAP
86.78.24↔	Fixation de lambeau pédiculé régional ou distal, paroi thoracique et dos	86.88.10↔	Couverture non étendue de tissu mou par des kératinocytes obtenus en culture, tête
86.78.25↔	Fixation de lambeau pédiculé régional ou distal, région abdominale	86.88.11↔	Couverture non étendue de tissu mou par des kératinocytes obtenus en culture, cou
86.78.26↔	Fixation de lambeau pédiculé régional ou distal, région inguino-génitale	86.88.12↔	Couverture non étendue de tissu mou par des kératinocytes obtenus en culture, épaule et bras
86.78.27↔	Fixation de lambeau pédiculé régional ou distal, fesses	86.88.13↔	Couverture non étendue de tissu mou par des kératinocytes obtenus en culture, avant-bras
86.78.28↔	Fixation de lambeau pédiculé régional ou distal, membre inférieur	86.88.14↔	Couverture non étendue de tissu mou par des kératinocytes obtenus en culture, main
86.78.29↔	Fixation de lambeau pédiculé régional ou distal, autre site	86.88.15↔	Couverture non étendue de tissu mou par des kératinocytes obtenus en culture, paroi thoracique et dos
86.78.30↔	Opération plastique combinée de peau et de tissu sous-cutané, tête (sauf lèvre et bouche)	86.88.16↔	Couverture non étendue de tissu mou par des kératinocytes obtenus en culture, région abdominale
86.78.31↔	Opération plastique combinée de peau et de tissu sous-cutané, cou	86.88.17↔	Couverture non étendue de tissu mou par des kératinocytes obtenus en culture, membre inférieur
86.78.32↔	Opération plastique combinée de peau et de tissu sous-cutané, épaule et bras	86.88.19↔	Couverture non étendue de tissu mou par des kératinocytes obtenus en culture, autre site
86.78.33↔	Opération plastique combinée de peau et de tissu sous-cutané, avant-bras	86.88.20↔	Couverture temporaire, non étendue, de tissu mou par plusieurs techniques combinées, tête
86.78.34↔	Opération plastique combinée de peau et de tissu sous-cutané, paroi thoracique et dos	86.88.21↔	Couverture temporaire, non étendue, de tissu mou par plusieurs techniques combinées, cou
86.78.35↔	Opération plastique combinée de peau et de tissu sous-cutané, région abdominale	86.88.22↔	Couverture temporaire, non étendue, de tissu mou par plusieurs techniques combinées, épaule et bras
86.78.36↔	Opération plastique combinée de peau et de tissu sous-cutané, région inguino-génitale	86.88.23↔	Couverture temporaire, non étendue, de tissu mou par plusieurs techniques combinées, avant-bras
86.78.37↔	Opération plastique combinée de peau et de tissu sous-cutané, fesses	86.88.24↔	Couverture temporaire, non étendue, de tissu mou par plusieurs techniques combinées, main
86.78.38↔	Opération plastique combinée de peau et de tissu sous-cutané, membre inférieur	86.88.25↔	Couverture temporaire, non étendue, de tissu mou par plusieurs techniques combinées, paroi thoracique et dos
86.78.39↔	Opération plastique combinée de peau et de tissu sous-cutané, autre site	86.88.26↔	Couverture temporaire, non étendue, de tissu mou par plusieurs techniques combinées, région abdominale
86.78.40↔	Fixation d'autre lambeau pédiculé ou libre, tête (sauf lèvre et bouche)	86.88.27↔	Couverture temporaire, non étendue, de tissu mou par plusieurs techniques combinées, membre inférieur
86.78.41↔	Fixation d'autre lambeau pédiculé ou libre, cou	86.88.29↔	Couverture temporaire, non étendue, de tissu mou par plusieurs techniques combinées, autre site
86.78.42↔	Fixation d'autre lambeau pédiculé ou libre, épaule et bras	86.88.30↔	Couverture étendue de tissu mou par des kératinocytes obtenus en culture, autres parties de la tête
86.78.43↔	Fixation d'autre lambeau pédiculé ou libre, avant-bras	86.88.31↔	Couverture étendue de tissu mou par des kératinocytes obtenus en culture, cou
86.78.44↔	Fixation d'autre lambeau pédiculé ou libre, paroi thoracique et dos	86.88.32↔	Couverture étendue de tissu mou par des kératinocytes obtenus en culture, épaule et bras
86.78.45↔	Fixation d'autre lambeau pédiculé ou libre, région abdominale	86.88.33↔	Couverture étendue de tissu mou par des kératinocytes obtenus en culture, avant-bras
86.78.46↔	Fixation d'autre lambeau pédiculé ou libre, région inguino-génitale	86.88.34↔	Couverture étendue de tissu mou par des kératinocytes obtenus en culture, main
86.78.47↔	Fixation d'autre lambeau pédiculé ou libre, fesses	86.88.35↔	Couverture étendue de tissu mou par des kératinocytes obtenus en culture, paroi thoracique et dos
86.78.48↔	Fixation d'autre lambeau pédiculé ou libre, membre inférieur	86.88.36↔	Couverture étendue de tissu mou par des kératinocytes obtenus en culture, région abdominale
86.78.49↔	Fixation d'autre lambeau pédiculé ou libre, autre site	86.88.37↔	Couverture étendue de tissu mou par des kératinocytes obtenus en culture, membre inférieur
86.78.99↔	Autre plastie de lambeau, autre	86.88.39↔	Couverture étendue de tissu mou par des kératinocytes obtenus en culture, autre site
86.81↔	Réparation pour hypotonie faciale	86.88.40↔	Couverture temporaire, étendue, de tissu mou par plusieurs techniques combinées, autres parties de la tête
86.82↔	Rhytidectomie faciale	86.88.41↔	Couverture temporaire, étendue, de tissu mou par plusieurs techniques combinées, cou
86.83.00↔	Réduction de tissu adipeux, SAP	86.88.42↔	Couverture temporaire, étendue, de tissu mou par plusieurs techniques combinées, épaule et bras
86.83.13↔	Réduction de tissu adipeux, avant-bras	86.88.43↔	Couverture temporaire, étendue, de tissu mou par plusieurs techniques combinées, avant-bras
86.83.14↔	Réduction de tissu adipeux, main	86.88.44↔	Couverture temporaire, étendue, de tissu mou par plusieurs techniques combinées, main
86.83.15↔	Réduction de tissu adipeux, région abdominale		
86.83.16↔	Réduction de tissu adipeux, région inguino-génitale et fesses		
86.83.17↔	Réduction de tissu adipeux, membre inférieur		
86.83.19↔	Réduction de tissu adipeux, autre site		
86.83.99↔	Réduction de tissu adipeux, autre		
86.85.00↔	Correction de syndactylie, SAP		
86.85.30↔	Séparation de syndactylie complète avec plastie de glissement, plastie des extrémités digitales ou reconstruction des ligaments latéraux, main		
86.85.40↔	Séparation de syndactylie complète avec plastie de glissement, plastie des extrémités digitales ou reconstruction des ligaments latéraux, pied		
86.85.50↔	Résection d'éléments dupliqués dans une syndactylie ou une polydactylie avec reconstruction articulaire, main		

86.88.45↔	Couverture temporaire, étendue, de tissu mou par plusieurs techniques combinées, paroi thoracique et dos	92.27.21↔	Implantation ou insertion d'élément radioactif (brachythérapie par des sources scellées de radionucléides), surface corporelle
86.88.46↔	Couverture temporaire, étendue, de tissu mou par plusieurs techniques combinées, région abdominale	92.27.22↔	Implantation ou insertion d'élément radioactif (brachythérapie par des sources scellées de radionucléides), intracavitaire
86.88.47↔	Couverture temporaire, étendue, de tissu mou par plusieurs techniques combinées, membre inférieur	92.27.23↔	Implantation ou insertion d'élément radioactif (brachythérapie par des sources scellées de radionucléides), intraluminaire
86.88.49↔	Couverture temporaire, étendue, de tissu mou par plusieurs techniques combinées, autre site	92.27.30↔	Implantation ou insertion d'élément radioactif (brachythérapie par des sources scellées de radionucléides), vaisseau non spécifié
86.88.90↔	Autre couverture temporaire de tissu mou, tête	92.27.31↔	Implantation ou insertion d'élément radioactif (brachythérapie par des sources scellées de radionucléides), vaisseau coronaire
86.88.91↔	Autre couverture temporaire de tissu mou, cou	92.27.39↔	Implantation ou insertion d'élément radioactif (brachythérapie par des sources scellées de radionucléides), autre vaisseau
86.88.92↔	Autre couverture temporaire de tissu mou, épaule et bras	92.27.40↔	Implantation ou insertion peropératoire d'élément radioactif (brachythérapie par des sources scellées de radionucléides)
86.88.93↔	Autre couverture temporaire de tissu mou, avant-bras	92.27.70↔	Moulages radioactifs, SAP
86.88.94↔	Autre couverture temporaire de tissu mou, main	92.27.71↔	Moulages radioactifs: construction et application de moulage radioactif superficiel
86.88.95↔	Autre couverture temporaire de tissu mou, paroi thoracique et dos	92.27.72↔	Moulages radioactifs: construction et pose d'applicateur non utilisé sur la surface corporelle
86.88.96↔	Autre couverture temporaire de tissu mou, région abdominale	92.27.73↔	Moulages radioactifs: construction et pose d'applicateur oculaire
86.88.97↔	Autre couverture temporaire de tissu mou, membre inférieur	92.27.79↔	Autres moulages radioactifs
86.88.99↔	Autre couverture temporaire de tissu mou, autre	92.28.00↔	Injection ou instillation de radio-isotope, SAP
86.89.00↔	Autre réparation et reconstruction de peau et de tissu sous-cutané, SAP	92.28.01↔	Instillation d'un radionucléide libre dans l'articulation
86.89.10↔	Section de pédicule de lambeau après plastie cutanée, tête	92.28.02↔	Radiothérapie par iode radioactif: dose thérapeutique de I-131 jusqu'à 1,2 GBq: sans administration de thyrotropine recombinante (rh-TSH)
86.89.11↔	Section de pédicule de lambeau après plastie cutanée, cou	92.28.03↔	Radiothérapie par iode radioactif: dose thérapeutique de I-131 jusqu'à 1,2 GBq: avec administration de thyrotropine recombinante (rh-TSH)
86.89.12↔	Section de pédicule de lambeau après plastie cutanée, épaule et aisselle	92.28.04↔	Radiothérapie par iode radioactif: dose thérapeutique de I-131 de plus de 1,2 GBq à moins de 5 GBq: sans administration de thyrotropine recombinante (rh-TSH)
86.89.13↔	Section de pédicule de lambeau après plastie cutanée, bras et coude	92.28.05↔	Radiothérapie par iode radioactif: dose thérapeutique de I-131 de plus de 1,2 GBq à moins de 5 GBq: avec administration de thyrotropine recombinante (rh-TSH)
86.89.14↔	Section de pédicule de lambeau après plastie cutanée, avant-bras	92.28.06↔	Radiothérapie par iode radioactif: dose thérapeutique de I-131 de 5 GBq et plus: sans administration de thyrotropine recombinante (rh-TSH)
86.89.15↔	Section de pédicule de lambeau après plastie cutanée, main	92.28.07↔	Radiothérapie par iode radioactif: dose thérapeutique de I-131 de 5 GBq et plus: avec administration de thyrotropine recombinante (rh-TSH)
86.89.16↔	Section de pédicule de lambeau après plastie cutanée, paroi thoracique, abdomen et dos	92.28.11↔	Thérapie de métastases osseuses par radionucléides libres
86.89.17↔	Section de pédicule de lambeau après plastie cutanée, région inguino-génitale	92.28.12↔	Traitement palliatif de la douleur associée aux métastases osseuses par des radionucléides libres en intraveineuse
86.89.18↔	Section de pédicule de lambeau après plastie cutanée, fesses	92.28.13↔	Radiothérapie par ciblage de récepteurs avec des analogues de la somatostatine conjugués au DOTA
86.89.19↔	Section de pédicule de lambeau après plastie cutanée, autre site	92.28.20↔	Radioimmunothérapie par 90Y-ibritumomab-tiuxétan, parentérale
86.89.1a↔	Section de pédicule de lambeau après plastie cutanée, cuisse et genou	92.28.21↔	Administration parentérale de I-131-MIBG (méta-iodobenzylguanidine marquée à l'iode-131)
86.89.1b↔	Section de pédicule de lambeau après plastie cutanée, jambe et pied	92.28.31↔	Radio-chimioembolisation intravasculaire sélective par le I-131-lipiodol
86.89.80↔	Révision de plastie cutanée, tête	92.28.32↔	Radiothérapie intravasculaire sélective (SIRT) par embolisation avec des microsphères marquées à l'yttrium-90
86.89.84↔	Révision de plastie cutanée, avant-bras	92.28.33↔	Brachythérapie endovasculaire au rhénium-188
86.89.85↔	Révision de plastie cutanée, main	92.29.11↔	Brachythérapie interstitielle par implantation de sources radioactives amovibles dans un seul plan, faible débit de dose
86.89.87↔	Révision de plastie cutanée, région inguino-génitale et fesses	92.29.12↔	Brachythérapie interstitielle par implantation de sources radioactives amovibles dans un seul plan, débit de dose pulsé (pulsed dose rate)
86.89.88↔	Révision de plastie cutanée, membre inférieur	92.29.13↔	Brachythérapie interstitielle par implantation de sources radioactives amovibles dans un seul plan, haut débit de dose
86.89.89↔	Révision de plastie cutanée, autre site	92.29.19↔	Brachythérapie interstitielle par implantation de sources radioactives amovibles dans un seul plan, autre
86.89.99↔	Autre réparation et reconstruction de peau et de tissu sous-cutané, autre	92.29.21↔	Brachythérapie interstitielle par implantation de sources radioactives amovibles en fonction du volume dans plusieurs plans, faible débit de dose
86.91↔	Excision de peau pour greffe	92.29.22↔	Brachythérapie interstitielle par implantation de sources radioactives amovibles en fonction du volume dans plusieurs plans, débit de dose pulsé (pulsed dose rate)
86.93.00↔	Insertion d'expandeur tissulaire, SAP		
86.93.10↔	Insertion d'expandeur tissulaire, tête		
86.93.11↔	Insertion d'expandeur tissulaire, cou		
86.93.12↔	Insertion d'expandeur tissulaire, épaule et bras		
86.93.13↔	Insertion d'expandeur tissulaire, avant-bras		
86.93.14↔	Insertion d'expandeur tissulaire, main		
86.93.15↔	Insertion d'expandeur tissulaire, paroi thoracique et dos		
86.93.16↔	Insertion d'expandeur tissulaire, région abdominale		
86.93.18↔	Insertion d'expandeur tissulaire, membre inférieur		
86.93.99↔	Insertion d'expandeur tissulaire, autre		
92.27.00↔	Implantation ou insertion d'élément radioactif (brachythérapie par des sources scellées de radionucléides), surface corporelle, site d'application autre ou non spécifié		
92.27.10↔	Implantation ou insertion d'élément radioactif (brachythérapie par des sources scellées de radionucléides), organes génitaux féminins, SAP		
92.27.11↔	Implantation ou insertion d'élément radioactif (brachythérapie par des sources scellées de radionucléides), intra-utérine		
92.27.12↔	Implantation ou insertion d'élément radioactif (brachythérapie par des sources scellées de radionucléides), intravaginale		
92.27.13↔	Implantation ou insertion d'élément radioactif (brachythérapie par des sources scellées de radionucléides), intra-utérine et intravaginale combinée		

92.29.23↔	Brachythérapie interstitielle par implantation de sources radioactives amovibles en fonction du volume dans plusieurs plans, haut débit de dose	92.29.37↔	Brachythérapie interstitielle par implantation de sources radioactives permanentes (de 36 à 40)
92.29.24↔	Brachythérapie par implantation peropératoire de sources radioactives amovibles dans plusieurs plans, haut débit de dose	92.29.38↔	Brachythérapie interstitielle par implantation de sources radioactives permanentes (de 41 à 45)
92.29.29↔	Brachythérapie interstitielle par implantation de sources radioactives amovibles en fonction du volume dans plusieurs plans, autre	92.29.39↔	Brachythérapie interstitielle par implantation de sources radioactives permanentes (de 46 à 50)
92.29.31↔	Brachythérapie interstitielle par implantation de sources radioactives permanentes (jusqu'à 10)	92.29.3a↔	Brachythérapie interstitielle par implantation de sources radioactives permanentes (de 51 à 55)
92.29.32↔	Brachythérapie interstitielle par implantation de sources radioactives permanentes (de 10 à 15)	92.29.3b↔	Brachythérapie interstitielle par implantation de sources radioactives permanentes (de 56 à 60)
92.29.33↔	Brachythérapie interstitielle par implantation de sources radioactives permanentes (de 16 à 20)	92.29.3c↔	Brachythérapie interstitielle par implantation de sources radioactives permanentes (de 61 à 65)
92.29.34↔	Brachythérapie interstitielle par implantation de sources radioactives permanentes (de 21 à 25)	92.29.3d↔	Brachythérapie interstitielle par implantation de sources radioactives permanentes (de 66 à 70)
92.29.35↔	Brachythérapie interstitielle par implantation de sources radioactives permanentes (de 26 à 30)	92.29.3e↔	Brachythérapie interstitielle par implantation de sources radioactives permanentes (plus de 70)
92.29.36↔	Brachythérapie interstitielle par implantation de sources radioactives permanentes (de 31 à 35)		

ADRG J06**Mastectomie avec implantation de prothèse et chirurgie plastique pour néoformation maligne**

Au moins un(e) diagnostic dans le tableau J06-1 et au moins un(e) procédure dans le tableau J06-2 et au moins un(e) procédure dans le tableau J06-3

DRG J06Z**Mastectomie avec implantation de prothèse et chirurgie plastique pour néoformation maligne****diagnostic J06-1**

C50.0	Tumeur maligne: Mamelon et aréole	C79.2	Tumeur maligne secondaire de la peau
C50.1	Tumeur maligne: Partie centrale du sein	C79.81	Tumeur maligne secondaire du sein
C50.2	Tumeur maligne: Quadrant supéro-interne du sein	D05.0	Carcinome in situ lobulaire
C50.3	Tumeur maligne: Quadrant inféro-interne du sein	D05.1	Carcinome in situ intracanalair
C50.4	Tumeur maligne: Quadrant supéro-externe du sein	D05.7	Autres carcinomes in situ du sein
C50.5	Tumeur maligne: Quadrant inféro-externe du sein	D05.9	Carcinome in situ du sein, sans précision
C50.6	Tumeur maligne: Prolongement axillaire du sein	D48.6	Tumeurs à évolution imprévisible ou inconnue: Sein
C50.8	Tumeur maligne: Lésion à localisations contiguës du sein	Z42.1	Soins de contrôle comprenant une opération plastique du sein
C50.9	Tumeur maligne: Sein, sans précision		

procédure J06-2

85.20↔	Excision ou destruction de tissu du sein, SAP	85.23.99↔	Mastectomie subtotale, autre
85.21.00↔	Excision locale de lésion du sein, SAP	85.33↔	Mastectomie sous-cutanée unilatérale avec mise en place simultanée d'une prothèse mammaire
85.21.10↔	Excision locale de lésion du sein, sans dissection des ganglions axillaires	85.34↔	Autre mastectomie sous-cutanée unilatérale
85.21.11↔	Excision locale de lésion du sein, avec dissection des ganglions axillaires	85.41↔	Mastectomie unilatérale, simple
85.21.99↔	Excision locale de lésion du sein, autre	85.43↔	Mastectomie avec évidement ganglionnaire axillaire unilatérale, simple
85.22.00↔	Quadrantectomie du sein, SAP	85.45.00↔	Mastectomie radicale unilatérale, SAP
85.22.10↔	Quadrantectomie du sein, sans dissection des ganglions axillaires	85.45.10↔	Mastectomie radicale unilatérale, sans résection de la paroi thoracique ni dissection de ganglions
85.22.11↔	Quadrantectomie du sein, avec dissection des ganglions axillaires	85.45.11↔	Mastectomie radicale unilatérale, avec résection de la paroi thoracique, sans dissection de ganglions
85.22.99↔	Quadrantectomie du sein, autre	85.45.12↔	Mastectomie radicale unilatérale, sans résection de la paroi thoracique, avec dissection de ganglions
85.23.00↔	Mastectomie subtotale, SAP	85.45.13↔	Mastectomie radicale unilatérale, avec résection de la paroi thoracique et dissection de ganglions
85.23.10↔	Mastectomie subtotale, sans dissection des ganglions axillaires	85.45.99↔	Mastectomie radicale unilatérale, autre
85.23.11↔	Mastectomie subtotale, avec dissection des ganglions axillaires	85.47↔	Mastectomie radicale, étendue, unilatérale
85.23.12↔	Mastectomie subtotale pour gynécomastie, sans dissection des ganglions axillaires		
85.23.13↔	Mastectomie subtotale pour gynécomastie, avec dissection des ganglions axillaires		

procédure J06-3

85.31↔	Mammoplastie de réduction	85.53.10↔	Implantation de prothèse mammaire unilatérale après mastectomie
85.32↔	Mammoplastie de réduction bilatérale	85.53.99↔	Implantation de prothèse mammaire unilatérale, autre
85.33↔	Mastectomie sous-cutanée unilatérale avec mise en place simultanée d'une prothèse mammaire	85.54.00↔	Implantation de prothèse mammaire bilatérale, SAP
85.50↔	Mammoplastie d'augmentation, SAP	85.54.10↔	Implantation de prothèse mammaire bilatérale après mastectomie
85.51↔	Injection intra-mammaire unilatérale pour augmentation	85.54.99↔	Implantation de prothèse mammaire bilatérale, autre
85.52↔	Injection intra-mammaire bilatérale pour augmentation	85.6↔	Mastopexie
85.53.00↔	Implantation de prothèse mammaire unilatérale, SAP		

ADRG J07**Petites interventions sur la glande mammaire avec excision de ganglions lymphatiques axillaires ou CC extrêmement sévères ou sévères lors de néoformation maligne**

Au moins un(e) diagnostic dans le tableau J07-1 et (procédure dans le tableau J07-2 et procédure dans le tableau J07-3 ou PCCL > 2 et (procédure dans le tableau J07-2 ou procédure dans le tableau J07-3))

DRG J07Z**Petites interventions sur la glande mammaire avec excision de ganglions lymphatiques axillaires ou CC extrêmement sévères ou sévères lors de néoformation maligne****diagnostic J07-1**

C50.0	Tumeur maligne: Mamelon et aréole	C79.2	Tumeur maligne secondaire de la peau
C50.1	Tumeur maligne: Partie centrale du sein	C79.81	Tumeur maligne secondaire du sein
C50.2	Tumeur maligne: Quadrant supéro-interne du sein	D05.0	Carcinome in situ lobulaire
C50.3	Tumeur maligne: Quadrant inféro-interne du sein	D05.1	Carcinome in situ intracanalair
C50.4	Tumeur maligne: Quadrant supéro-externe du sein	D05.7	Autres carcinomes in situ du sein
C50.5	Tumeur maligne: Quadrant inféro-externe du sein	D05.9	Carcinome in situ du sein, sans précision
C50.6	Tumeur maligne: Prolongement axillaire du sein	D48.6	Tumeurs à évolution imprévisible ou inconnue: Sein
C50.8	Tumeur maligne: Lésion à localisations contiguës du sein	Z42.1	Soins de contrôle comprenant une opération plastique du sein
C50.9	Tumeur maligne: Sein, sans précision		

procédure J07-2

85.0x.00↔	Incision du sein, SAP	85.22.11↔	Quadrantectomie du sein, avec dissection des ganglions axillaires
85.0x.10↔	Incision du sein avec section de capsule d'implant mammaire	85.22.99↔	Quadrantectomie du sein, autre
85.0x.11↔	Incision du sein, sans autre mesure	85.24↔	Excision de tissu mammaire ectopique
85.0x.99↔	Incision du sein, autre	85.25↔	Excision de mamelon
85.12↔	Biopsie du sein, ouverte	85.6↔	Mastopexie
85.20↔	Excision ou destruction de tissu du sein, SAP	85.86↔	Transposition du mamelon
85.21.00↔	Excision locale de lésion du sein, SAP	85.87.00↔	Autre opération du mamelon, SAP
85.21.10↔	Excision locale de lésion du sein, sans dissection des ganglions axillaires	85.87.10↔	Suture du mamelon (après lésion traumatique)
85.21.11↔	Excision locale de lésion du sein, avec dissection des ganglions axillaires	85.87.11↔	Reconstruction du mamelon par greffe cutanée
85.21.99↔	Excision locale de lésion du sein, autre	85.87.12↔	Reconstruction du mamelon par tatouage
85.22.00↔	Quadrantectomie du sein, SAP	85.87.13↔	Eversion chirurgicale de mamelon inversé
85.22.10↔	Quadrantectomie du sein, sans dissection des ganglions axillaires	85.87.14↔	Reconstruction de l'aréole (par tatouage)
		85.87.99↔	Autre opération du mamelon, autre

procédure J07-3

40.23.00↔	Excision de ganglion lymphatique axillaire, SAP	85.21.11↔	Excision locale de lésion du sein, avec dissection des ganglions axillaires
40.23.10↔	Excision de ganglion lymphatique axillaire, non marqué	85.22.11↔	Quadrantectomie du sein, avec dissection des ganglions axillaires
40.23.11↔	Excision de ganglion lymphatique axillaire marqué à l'aide d'un radioisotope ou d'un colorant (lymphadénectomie de ganglion sentinelle)		
40.23.99↔	Excision de ganglion lymphatique axillaire, autre		

ADRG J08**Autre transplantation de peau ou débridement avec diagnostic complexe, avec intervention supplémentaire au niveau de la tête et de la gorge ou CC extrêmement sévères**

Au moins un(e) procédure dans le tableau J08-2 et (diagnostic principal dans le tableau J08-1 ou procédure dans le tableau J08-3 ou PCCL > 3)

DRG J08A**Autre transplantation de peau ou débridement avec diagnostic complexe, avec intervention supplémentaire au niveau de la tête et de la gorge ou CC extrêmement sévères, avec procédure opératoire complexe**

Procédures opératoires complexes

DRG J08B**Autre transplantation de peau ou débridement avec diagnostic complexe, avec intervention supplémentaire au niveau de la tête et de la gorge ou CC extrêmement sévères, sans procédure opératoire complexe****diagnostic J08-1**

A18.4	Tuberculose de la peau et du tissu cellulaire sous-cutané	L40.0	Psoriasis vulgaris
A22.0	Charbon cutané	L40.1	Psoriasis pustuleuse généralisé
A31.1	Infection cutanée à Mycobacterium	L40.3	Pustulose palmaire et plantaire
A42.2	Actinomyose cervico-faciale	L40.4	Psoriasis en goutte
A43.1	Nocardiose cutanée	L40.8	Autres psoriasis
C50.1	Tumeur maligne: Partie centrale du sein	L40.9	Psoriasis, sans précision
C50.2	Tumeur maligne: Quadrant supéro-interne du sein	L41.5	Parapsoriasis rétifforme
C50.3	Tumeur maligne: Quadrant inféro-interne du sein	L44.0	Pityriasis rubra pilaire
C50.4	Tumeur maligne: Quadrant supéro-externe du sein	L51.0	Erythème polymorphe non bulleux
C50.5	Tumeur maligne: Quadrant inféro-externe du sein	L51.1	Erythème polymorphe bulleux
C50.6	Tumeur maligne: Prolongement axillaire du sein	L51.20	Epidermolyse nécrosante suraiguë [Lyell]: Atteinte de moins de 30% de la surface corporelle SAI
C50.8	Tumeur maligne: Lésion à localisations contiguës du sein	L51.21	Epidermolyse nécrosante suraiguë [Lyell]: Atteinte de 30% et plus de la surface corporelle
C50.9	Tumeur maligne: Sein, sans précision	L53.9	Erythème, sans précision
D05.0	Carcinome in situ lobulaire	L88	Pyodermite gangréneuse
D05.1	Carcinome in situ intracanaulaire	L94.5	Poikilodermie généralisée type Petges-Cléjat [atrophiante vasculaire]
D05.7	Autres carcinomes in situ du sein	L95.0	Vascularite livédoïde
D05.9	Carcinome in situ du sein, sans précision	Q80.0	Ichtyose vulgaire
D48.6	Tumeurs à évolution imprévisible ou inconnue: Sein	Q80.1	Ichtyose liée au chromosome X
L00.1	Syndrome staphylococcique de peau échaudée [Syndrome SSS]: Atteinte de 30% de la surface corporelle et plus	Q80.2	Ichtyose lamellaire
L10.1	Pemphigus végétant	Q80.3	Erythrodermie ichtyosiforme bulleuse congénitale
L10.3	Pemphigus brésilien [fogo selvagem]	Q80.4	Fœtus Arlequin
L10.5	Pemphigus médicamenteux	Q80.8	Autres ichtyoses congénitales
L11.8	Autres formes précisées d'acantholyse	Q80.9	Ichtyose congénitale, sans précision
L11.9	Acantholyse, sans précision		
L12.0	Pemphigoïde bulleux		
L12.2	Maladie chronique bulleuse de l'enfance		

procédure J08-2

08.22.00↔	Excision d'autre lésion mineure de paupière, SAP	08.24.99↔	Excision de lésion majeure de paupière, épaisseur transfixiante, autre
08.22.10↔	Excision d'autre lésion mineure de paupière, sans contrôle histographique (chirurgie micrographique)	08.89.00↔	Autre réparation de paupière, SAP
08.22.11↔	Excision d'autre lésion mineure de paupière, contrôlée par histographie (chirurgie micrographique)	08.89.10↔	Réparation de paupière, angle palpébral interne ou externe
08.22.99↔	Excision d'autre lésion mineure de paupière, autre	08.89.11↔	Réparation de paupière par suspension du sourcil
08.23.00↔	Excision de lésion majeure de paupière, épaisseur partielle, SAP	08.89.12↔	Réparation de paupière par résection d'un prolapsus de graisse orbitaire
08.23.10↔	Excision de lésion majeure de paupière, épaisseur partielle, sans contrôle histographique (chirurgie micrographique)	08.89.13↔	Réparation de paupière par surfaçage au laser
08.23.11↔	Excision de lésion majeure de paupière, épaisseur partielle, contrôlée par histographie (chirurgie micrographique)	08.89.14↔	Réparation de paupière par autre technique d'allongement de la paupière supérieure
08.23.99↔	Excision de lésion majeure de paupière, épaisseur partielle, autre	08.89.15↔	Réparation de paupière par allongement de la paupière inférieure
08.24.00↔	Excision de lésion majeure de paupière, épaisseur transfixiante, SAP	08.89.99↔	Autre réparation de paupière, autre
08.24.10↔	Excision de lésion majeure de paupière, épaisseur transfixiante, sans contrôle histographique (chirurgie micrographique)	18.21.00↔	Excision de fistule préauriculaire ou de sinus préauriculaire, SAP
08.24.11↔	Excision de lésion majeure de paupière, épaisseur transfixiante, contrôlée par histographie (chirurgie micrographique)	18.21.10↔	Excision de fistule préauriculaire ou de sinus préauriculaire, sans contrôle histographique
		18.21.11↔	Excision de fistule préauriculaire ou de sinus préauriculaire, contrôlée par histographie
		18.21.99↔	Excision de fistule préauriculaire ou de sinus préauriculaire, autre
		18.29.00↔	Excision ou destruction d'autre lésion de l'oreille externe, SAP

18.29.01↔	Destruction de lésion de l'oreille externe ou du conduit auditif externe	83.82.19↔	Grefe de fascia, autre site
18.29.10↔	Excision d'autre lésion de l'oreille externe ou du conduit auditif externe, sans contrôle histographique	83.82.20↔	Grefe de lambeau musculaire ou fascial local, tête et cou
18.29.11↔	Excision d'autre lésion de l'oreille externe ou du conduit auditif externe, contrôlée par histographie	83.82.21↔	Grefe de lambeau musculaire ou fascial local, épaule et aisselle
18.29.99↔	Excision ou destruction d'autre lésion de l'oreille externe, autre	83.82.22↔	Grefe de lambeau musculaire ou fascial local, bras et coude
18.31.00↔	Excision radicale de lésion de l'oreille externe, SAP	83.82.23↔	Grefe de lambeau musculaire ou fascial local, avant-bras
18.31.10↔	Excision radicale de lésion de l'oreille externe ou du conduit auditif externe ou résection partielle du pavillon, sans contrôle histographique	83.82.24↔	Grefe de lambeau musculaire ou fascial local, paroi thoracique, abdomen et dos
18.31.11↔	Excision radicale de lésion de l'oreille externe ou du conduit auditif externe ou résection partielle du pavillon, contrôlée par histographie	83.82.25↔	Grefe de lambeau musculaire ou fascial local, région inguino-génitale et fesses
18.31.19↔	Excision radicale de lésion de l'oreille externe, autre	83.82.26↔	Grefe de lambeau musculaire ou fascial local, membre inférieur
18.39.00↔	Autre excision de l'oreille externe, SAP	83.82.29↔	Grefe de lambeau musculaire ou fascial local, autre site
18.39.10↔	Résection du pavillon, totale, sans contrôle histographique	83.82.30↔	Grefe de lambeau ostéomyocutané ou ostéofasciocutané, tête et cou
18.39.11↔	Résection du pavillon, totale, contrôlée par histographie	83.82.31↔	Grefe de lambeau ostéomyocutané ou ostéofasciocutané, épaule et aisselle
18.39.19↔	Autre résection du pavillon, autre	83.82.32↔	Grefe de lambeau ostéomyocutané ou ostéofasciocutané, bras et coude
18.39.99↔	Autre excision de l'oreille externe, autre	83.82.33↔	Grefe de lambeau ostéomyocutané ou ostéofasciocutané, avant-bras
21.32.00↔	Excision ou destruction locale d'autre lésion du nez, SAP	83.82.34↔	Grefe de lambeau ostéomyocutané ou ostéofasciocutané, paroi thoracique, abdomen et dos
21.32.10↔	Excision ou destruction locale d'autre lésion du nez, sans contrôle histographique	83.82.35↔	Grefe de lambeau ostéomyocutané ou ostéofasciocutané, région inguino-génitale et fesses
21.32.11↔	Excision ou destruction locale d'autre lésion du nez, contrôlée par histographie	83.82.36↔	Grefe de lambeau ostéomyocutané ou ostéofasciocutané, membre inférieur
21.32.99↔	Excision ou destruction locale d'autre lésion du nez, autre	83.82.39↔	Grefe de lambeau ostéomyocutané ou ostéofasciocutané, autre site
21.4x.00↔	Résection du nez, SAP	83.82.40↔	Grefe d'autre lambeau microvascularisé et anastomosé de muscle ou de fascia, tête et cou
21.4x.10↔	Résection du nez, partielle, sans contrôle histographique	83.82.41↔	Grefe d'autre lambeau microvascularisé et anastomosé de muscle ou de fascia, épaule et aisselle
21.4x.11↔	Résection du nez, partielle, contrôlée par histographie	83.82.42↔	Grefe d'autre lambeau microvascularisé et anastomosé de muscle ou de fascia, bras et coude
21.4x.20↔	Résection du nez, subtotal, sans contrôle histographique	83.82.43↔	Grefe d'autre lambeau microvascularisé et anastomosé de muscle ou de fascia, avant-bras
21.4x.21↔	Résection du nez, subtotal, contrôlée par histographie	83.82.44↔	Grefe d'autre lambeau microvascularisé et anastomosé de muscle ou de fascia, paroi thoracique, abdomen et dos
21.4x.30↔	Résection du nez, totale, sans contrôle histographique	83.82.45↔	Grefe d'autre lambeau microvascularisé et anastomosé de muscle ou de fascia, région inguino-génitale et fesses
21.4x.31↔	Résection du nez, totale, contrôlée par histographie	83.82.46↔	Grefe d'autre lambeau microvascularisé et anastomosé de muscle ou de fascia, membre inférieur
21.4x.99↔	Résection du nez, autre	83.82.47↔	Grefe d'autre lambeau microvascularisé et anastomosé de muscle ou de fascia, autre site
27.56.00↔	Autre greffe de peau de la lèvre et de la bouche, SAP	83.82.99↔	Grefe de muscle ou de fascia, autre
27.56.10↔	Grefe de peau d'épaisseur partielle de la lèvre et de la bouche, non étendue	86.25.00↔	Dermabrasion, SAP
27.56.20↔	Grefe de peau d'épaisseur partielle de la lèvre et de la bouche, étendue	86.25.10↔	Dermabrasion non étendue
27.56.30↔	Hétéogrefe de peau à la lèvre, non étendue	86.25.20↔	Dermabrasion étendue
27.56.40↔	Hétéogrefe de peau à la lèvre, étendue	86.25.99↔	Dermabrasion, autre
27.56.50↔	Homogrefe de peau à la lèvre, non étendue	86.4x.00↔	Excision radicale de lésion cutanée, SAP
27.56.60↔	Homogrefe de peau à la lèvre, étendue	86.4x.10↔	Excision radicale de lésion cutanée, tête, avec contrôle histographique
27.56.99↔	Autre greffe de peau de la lèvre et de la bouche, autre	86.4x.11↔	Excision radicale de lésion cutanée, cou, avec contrôle histographique
82.82↔	Réparation de main en pince de homard	86.4x.13↔	Excision radicale de lésion cutanée, avant-bras et main, avec contrôle histographique
82.89.00↔	Autre opération plastique de la main, SAP	86.4x.17↔	Excision radicale de lésion cutanée, région inguino-génitale et fesses, avec contrôle histographique
82.89.10↔	Plastie de gaine tendineuse de la main	86.4x.18↔	Excision radicale de lésion cutanée, membre inférieur, avec contrôle histographique
82.89.11↔	Refixation osseuse de ligaments, carpe / métacarpe	86.4x.19↔	Excision radicale de lésion cutanée, autre site, avec contrôle histographique
82.89.12↔	Refixation osseuse d'autres ligaments de la main	86.4x.20↔	Excision radicale de lésion cutanée, tête, avec greffe ou transposition de peau
82.89.13↔	Distraction des parties molles pour couverture d'articulation lors d'anomalies congénitales de la main	86.4x.21↔	Excision radicale de lésion cutanée, cou, avec greffe ou transposition de peau
82.89.14↔	Radialisation lors d'anomalies congénitales de la main	86.4x.22↔	Excision radicale de lésion cutanée, épaule et aisselle, avec greffe ou transposition de peau
82.89.15↔	Résection de resserrements avec reconstruction plastique lors d'anomalies congénitales de la main	86.4x.23↔	Excision radicale de lésion cutanée, bras et coude, avec greffe ou transposition de peau
82.89.16↔	Transfert d'orteil à doigt	86.4x.24↔	Excision radicale de lésion cutanée, avant-bras, avec greffe ou transposition de peau
82.89.99↔	Autre opération plastique de la main, autre		
83.43.00↔	Excision (prélèvement) de muscle ou de fascia pour greffe, SAP		
83.43.10↔	Prélèvement de lambeau myocutané pour greffe		
83.43.11↔	Prélèvement de lambeau ostéomyocutané ou ostéofasciocutané pour greffe		
83.43.12↔	Prélèvement d'autre lambeau microvascularisé et anastomosé de muscle ou de fascia pour greffe		
83.43.99↔	Excision (prélèvement) de muscle ou de fascia pour greffe, autre		
83.82.00↔	Grefe de muscle ou de fascia, SAP		
83.82.10↔	Grefe de fascia, tête et cou		
83.82.11↔	Grefe de fascia, épaule et aisselle		
83.82.12↔	Grefe de fascia, bras et coude		
83.82.13↔	Grefe de fascia, avant-bras		
83.82.14↔	Grefe de fascia, paroi thoracique, abdomen et dos		
83.82.15↔	Grefe de fascia, région inguino-génitale et fesses		
83.82.16↔	Grefe de fascia, membre inférieur		

86.4x.25↔	Excision radicale de lésion cutanée, main, avec greffe ou transposition de peau	86.65.29↔	Hétérogrefe de peau à un autre site, étendue
86.4x.26↔	Excision radicale de lésion cutanée, paroi thoracique et dos, avec greffe ou transposition de peau	86.65.30↔	Grefe de peau de porc
86.4x.27↔	Excision radicale de lésion cutanée, région abdominale, avec greffe ou transposition de peau	86.65.40↔	Remplacement permanent de la peau par matériel de remplacement bicouche derme-épiderme
86.4x.28↔	Excision radicale de lésion cutanée, région inguino-génitale, avec greffe ou transposition de peau	86.65.99↔	Hétérogrefe de peau, autre
86.4x.29↔	Excision radicale de lésion cutanée, autre site, avec greffe ou transposition de peau	86.66.00↔	Homogrefe de peau, SAP
86.4x.2a↔	Excision radicale de lésion cutanée, fesses, avec greffe ou transposition de peau	86.66.10↔	Homogrefe de peau à la tête, non étendue
86.4x.2b↔	Excision radicale de lésion cutanée, membre inférieur, avec greffe ou transposition de peau	86.66.11↔	Homogrefe de peau au cou, non étendue
86.4x.30↔	Chirurgie micrographique sur coupes congelées (selon Mohs)	86.66.12↔	Homogrefe de peau à l'épaule et au bras, non étendue
86.4x.31↔	Chirurgie micrographique sur coupes en paraffine (histologie en 3D selon méthode de Tübingen)	86.66.13↔	Homogrefe de peau à l'avant-bras, non étendue
86.4x.99↔	Excision radicale de lésion cutanée, autre	86.66.14↔	Homogrefe de peau à la main, non étendue
86.60↔	Grefe de peau libre, SAP	86.66.15↔	Homogrefe de peau à la paroi thoracique et au dos, non étendue
86.61.00↔	Grefe de peau totale à la main, SAP	86.66.16↔	Homogrefe de peau à la région abdominale, non étendue
86.61.10↔	Grefe de peau totale à la main, non étendue	86.66.17↔	Homogrefe de peau au membre inférieur, non étendue
86.61.20↔	Grefe de peau totale à la main, étendue	86.66.19↔	Homogrefe de peau à un autre site, non étendue
86.61.99↔	Grefe de peau totale à la main, autre	86.66.20↔	Homogrefe de peau à la tête, étendue
86.62.00↔	Autre greffe de peau à la main, SAP	86.66.21↔	Homogrefe de peau au cou, étendue
86.62.10↔	Grefe de peau d'épaisseur partielle à la main, non étendue	86.66.22↔	Homogrefe de peau à l'épaule et au bras, étendue
86.62.20↔	Grefe de peau d'épaisseur partielle à la main, étendue	86.66.23↔	Homogrefe de peau à l'avant-bras, étendue
86.62.99↔	Autre greffe de peau à la main, autre	86.66.24↔	Homogrefe de peau à la main, étendue
86.63.00↔	Grefe de peau totale à un autre site, SAP	86.66.25↔	Homogrefe de peau à la paroi thoracique et au dos, étendue
86.63.10↔	Grefe de peau totale à la tête (sauf lèvre et bouche), non étendue	86.66.26↔	Homogrefe de peau à la région abdominale, étendue
86.63.11↔	Grefe de peau totale au cou, non étendue	86.66.27↔	Homogrefe de peau au membre inférieur, étendue
86.63.12↔	Grefe de peau totale à l'épaule et au bras, non étendue	86.66.29↔	Homogrefe de peau à un autre site, étendue
86.63.13↔	Grefe de peau totale à l'avant-bras, non étendue	86.66.99↔	Homogrefe de peau, autre
86.63.15↔	Grefe de peau totale à la paroi thoracique, à l'abdomen et au dos, non étendue	86.67.00↔	Grefe de peau régénérative, SAP
86.63.16↔	Grefe de peau totale à la région inguino-génitale, non étendue	86.67.10↔	Grefe de peau régénérative temporaire à la tête, non étendue
86.63.17↔	Grefe de peau totale aux fesses, non étendue	86.67.11↔	Grefe de peau régénérative temporaire au cou, non étendue
86.63.18↔	Grefe de peau totale à la cuisse et à la jambe, non étendue	86.67.12↔	Grefe de peau régénérative temporaire à l'épaule et au bras, non étendue
86.63.19↔	Grefe de peau totale à un autre site, non étendue	86.67.13↔	Grefe de peau régénérative temporaire à l'avant-bras, non étendue
86.63.1a↔	Grefe de peau totale au pied, non étendue	86.67.14↔	Grefe de peau régénérative temporaire à la main, non étendue
86.63.20↔	Grefe de peau totale à la tête (sauf lèvre et bouche), étendue	86.67.15↔	Grefe de peau régénérative temporaire à la paroi thoracique et au dos, non étendue
86.63.21↔	Grefe de peau totale au cou, étendue	86.67.16↔	Grefe de peau régénérative temporaire à la région abdominale, non étendue
86.63.22↔	Grefe de peau totale à l'épaule et au bras, étendue	86.67.17↔	Grefe de peau régénérative temporaire au membre inférieur, non étendue
86.63.23↔	Grefe de peau totale à l'avant-bras, étendue	86.67.19↔	Grefe de peau régénérative temporaire à d'autres sites, non étendue
86.63.25↔	Grefe de peau totale à la paroi thoracique, à l'abdomen et au dos, étendue	86.67.20↔	Grefe de peau régénérative temporaire à la tête, étendue
86.63.26↔	Grefe de peau totale à la région inguino-génitale, étendue	86.67.21↔	Grefe de peau régénérative temporaire au cou, étendue
86.63.27↔	Grefe de peau totale aux fesses, étendue	86.67.22↔	Grefe de peau régénérative temporaire à l'épaule et au bras, étendue
86.63.28↔	Grefe de peau totale à la cuisse et à la jambe, étendue	86.67.23↔	Grefe de peau régénérative temporaire à l'avant-bras, étendue
86.63.29↔	Grefe de peau totale à un autre site, étendue	86.67.24↔	Grefe de peau régénérative temporaire à la main, étendue
86.63.2a↔	Grefe de peau totale au pied, étendue	86.67.25↔	Grefe de peau régénérative temporaire à la paroi thoracique et au dos, étendue
86.63.99↔	Grefe de peau totale à d'autres sites, autre	86.67.26↔	Grefe de peau régénérative temporaire à la région abdominale, étendue
86.65.00↔	Hétérogrefe de peau, SAP	86.67.27↔	Grefe de peau régénérative temporaire au membre inférieur, étendue
86.65.10↔	Hétérogrefe de peau à la tête, non étendue	86.67.29↔	Grefe de peau régénérative temporaire à un autre site, étendue
86.65.11↔	Hétérogrefe de peau au cou, non étendue	86.67.30↔	Remplacement permanent de la peau par matériel de remplacement épidermique
86.65.12↔	Hétérogrefe de peau à l'épaule et au bras, non étendue	86.67.31↔	Remplacement permanent de la peau par matériel de remplacement dermique
86.65.13↔	Hétérogrefe de peau à l'avant-bras, non étendue	86.67.99↔	Grefe de peau régénérative, autre
86.65.14↔	Hétérogrefe de peau à la main, non étendue	86.69.00↔	Autre greffe de peau sur un autre site, SAP
86.65.15↔	Hétérogrefe de peau à la paroi thoracique et au dos, non étendue	86.69.10↔	Grefe de peau à la tête (sauf lèvre et bouche), non étendue
86.65.16↔	Hétérogrefe de peau à la région abdominale, non étendue	86.69.11↔	Grefe de peau d'épaisseur partielle au cou, non étendue
86.65.17↔	Hétérogrefe de peau au membre inférieur, non étendue	86.69.12↔	Grefe de peau d'épaisseur partielle à l'épaule et au bras, non étendue
86.65.19↔	Hétérogrefe de peau à un autre site, non étendue	86.69.13↔	Grefe de peau d'épaisseur partielle à l'avant-bras, non étendue
86.65.20↔	Hétérogrefe de peau à la tête, étendue	86.69.14↔	Grefe de peau d'épaisseur partielle à la main, non étendue
86.65.21↔	Hétérogrefe de peau au cou, étendue	86.69.15↔	Grefe de peau d'épaisseur partielle à la paroi thoracique et au dos, non étendue
86.65.22↔	Hétérogrefe de peau à l'épaule et au bras, étendue	86.69.16↔	Grefe de peau d'épaisseur partielle à la région abdominale, non étendue
86.65.23↔	Hétérogrefe de peau à l'avant-bras, étendue		
86.65.24↔	Hétérogrefe de peau à la main, étendue		
86.65.25↔	Hétérogrefe de peau à la paroi thoracique et au dos, étendue		
86.65.26↔	Hétérogrefe de peau à la région abdominale, étendue		
86.65.27↔	Hétérogrefe de peau au membre inférieur, étendue		

86.69.17↔	Greffe de peau d'épaisseur partielle à la région inguino-génitale, non étendue	86.74.2a↔	Plastie de glissement-rotation, cuisse et jambe, non étendue
86.69.18↔	Greffe de peau d'épaisseur partielle à la cuisse et à la jambe, non étendue	86.74.2b↔	Plastie de glissement-rotation, pied, non étendue
86.69.19↔	Greffe de peau d'épaisseur partielle à un autre site, non étendue	86.74.30↔	Plastie de transposition, tête (sauf lèvre et bouche), non étendue
86.69.1a↔	Greffe de peau d'épaisseur partielle au pied, non étendue	86.74.31↔	Plastie de transposition, cou, non étendue
86.69.20↔	Greffe de peau d'épaisseur partielle à la tête (sauf lèvre et bouche), étendue	86.74.32↔	Plastie de transposition, épaule et bras, non étendue
86.69.21↔	Greffe de peau d'épaisseur partielle au cou, étendue	86.74.33↔	Plastie de transposition, avant-bras, non étendue
86.69.22↔	Greffe de peau d'épaisseur partielle à l'épaule et au bras, étendue	86.74.34↔	Plastie de transposition, paroi thoracique et dos, non étendue
86.69.23↔	Greffe de peau d'épaisseur partielle à l'avant-bras, étendue	86.74.35↔	Plastie de transposition, région abdominale, non étendue
86.69.24↔	Greffe de peau d'épaisseur partielle à la main, étendue	86.74.36↔	Plastie de transposition, région inguino-génitale, non étendue
86.69.25↔	Greffe de peau d'épaisseur partielle à la paroi thoracique et au dos, étendue	86.74.37↔	Plastie de transposition, fesses, non étendue
86.69.26↔	Greffe de peau d'épaisseur partielle à la région abdominale, étendue	86.74.38↔	Plastie de transposition, cuisse et jambe, non étendue
86.69.27↔	Greffe de peau d'épaisseur partielle à la région inguino-génitale, étendue	86.74.39↔	Plastie de transposition d'autre site, non étendue
86.69.28↔	Greffe de peau d'épaisseur partielle aux fesses, étendue	86.74.3a↔	Plastie de transposition, pied, non étendue
86.69.29↔	Greffe de peau d'épaisseur partielle à un autre site, étendue	86.74.40↔	Plastie de lambeau insulaire, tête (sauf lèvre et bouche), non étendue
86.69.2a↔	Greffe de peau d'épaisseur partielle à la cuisse et à la jambe, étendue	86.74.41↔	Plastie de lambeau insulaire, cou, non étendue
86.69.2b↔	Greffe de peau d'épaisseur partielle au pied, étendue	86.74.42↔	Plastie de lambeau insulaire, épaule et bras, non étendue
86.69.99↔	Autre greffe de peau à un autre site, autre	86.74.43↔	Plastie de lambeau insulaire, avant-bras, non étendue
86.70↔	Transplant libre ou lambeau pédiculé, SAP	86.74.44↔	Plastie de lambeau insulaire, paroi thoracique et dos, non étendue
86.71↔	Préparation et autonomisation de lambeau pédiculé	86.74.45↔	Plastie de lambeau insulaire, région abdominale, non étendue
86.72↔	Avancement (ou rotation) de lambeau pédiculé	86.74.46↔	Plastie de lambeau insulaire, région inguino-génitale, non étendue
86.73.00↔	Fixation de lambeau pédiculé ou libre à la main, SAP	86.74.47↔	Plastie de lambeau insulaire, fesses, non étendue
86.73.10↔	Plastie d'avancement de la main, non étendue	86.74.48↔	Plastie de lambeau insulaire, cuisse et jambe, non étendue
86.73.11↔	Plastie de glissement-rotation de la main, non étendue	86.74.49↔	Plastie de lambeau insulaire d'autre site, non étendue
86.73.12↔	Plastie de transposition de la main, non étendue	86.74.4a↔	Plastie de lambeau insulaire, pied, non étendue
86.73.13↔	Plastie de lambeau insulaire de la main, non étendue	86.74.50↔	Plastie en Z, tête (sauf lèvre et bouche), non étendue
86.73.14↔	Plastie en Z de la main, non étendue	86.74.51↔	Plastie en Z, cou, non étendue
86.73.20↔	Plastie d'avancement de la main, étendue	86.74.52↔	Plastie en Z, épaule et bras, non étendue
86.73.21↔	Plastie de glissement-rotation de la main, étendue	86.74.53↔	Plastie en Z, avant-bras, non étendue
86.73.22↔	Plastie de transposition de la main, étendue	86.74.54↔	Plastie en Z, paroi thoracique et dos, non étendue
86.73.23↔	Plastie de lambeau insulaire de la main, étendue	86.74.55↔	Plastie en Z, région abdominale, non étendue
86.73.24↔	Plastie en Z de la main, étendue	86.74.56↔	Plastie en Z, région inguino-génitale, non étendue
86.73.29↔	Autre plastie de lambeau locale de la main	86.74.57↔	Plastie en Z, fesses, non étendue
86.73.30↔	Fixation de lambeau libre microvascularisé et anastomosé à la main	86.74.58↔	Plastie en Z, cuisse et jambe, non étendue
86.73.40↔	Fixation de lambeau pédiculé régional ou de lambeau pédiculé distal à la main	86.74.59↔	Plastie en Z d'autre site, non étendue
86.73.80↔	Opération plastique combinée de la peau et du tissu sous-cutané de la main	86.74.5a↔	Plastie en Z, pied, non étendue
86.73.99↔	Fixation de lambeau pédiculé ou libre à la main, autre	86.74.99↔	Fixation de lambeau pédiculé ou libre à un autre site, autre
86.74.00↔	Fixation de lambeau pédiculé ou libre à un autre site, SAP	86.75.00↔	Révision de lambeau pédiculé ou libre, SAP
86.74.10↔	Plastie d'avancement, tête (sauf lèvre et bouche), non étendue	86.75.10↔	Révision de lambeau pédiculé ou libre ou de greffe de peau libre, tête
86.74.11↔	Plastie d'avancement, cou, non étendue	86.75.11↔	Révision de lambeau pédiculé ou libre ou de greffe de peau libre, cou
86.74.12↔	Plastie d'avancement, épaule et bras, non étendue	86.75.12↔	Révision de lambeau pédiculé ou libre ou de greffe de peau libre, épaule et bras
86.74.13↔	Plastie d'avancement, avant-bras, non étendue	86.75.13↔	Révision de lambeau pédiculé ou libre ou de greffe de peau libre, avant-bras
86.74.14↔	Plastie d'avancement, paroi thoracique et dos, non étendue	86.75.14↔	Révision de lambeau pédiculé ou libre ou de greffe de peau libre, main
86.74.15↔	Plastie d'avancement, région abdominale, non étendue	86.75.15↔	Révision de lambeau pédiculé ou libre ou de greffe de peau libre, paroi thoracique et dos
86.74.16↔	Plastie d'avancement, région inguino-génitale, non étendue	86.75.16↔	Révision de lambeau pédiculé ou libre ou de greffe de peau libre, région abdominale
86.74.17↔	Plastie d'avancement, fesses, non étendue	86.75.17↔	Révision de lambeau pédiculé ou libre ou de greffe de peau libre, membre inférieur
86.74.18↔	Plastie d'avancement, cuisse et jambe, non étendue	86.75.19↔	Révision de lambeau pédiculé ou libre ou de greffe de peau libre, autre site
86.74.19↔	Plastie d'avancement d'autre site, non étendue	86.75.99↔	Révision de lambeau pédiculé ou libre, autre
86.74.1a↔	Plastie d'avancement, pied, non étendue	86.76.00↔	Fixation de lambeau pédiculé ou libre à un autre site, étendue, SAP
86.74.20↔	Plastie de glissement-rotation, tête (sauf lèvre et bouche), non étendue	86.76.10↔	Plastie d'avancement, tête (sauf lèvre et bouche), étendue
86.74.21↔	Plastie de glissement-rotation, cou, non étendue	86.76.11↔	Plastie d'avancement, cou, étendue
86.74.22↔	Plastie de glissement-rotation, épaule et bras, non étendue	86.76.12↔	Plastie d'avancement, épaule et bras, étendue
86.74.23↔	Plastie de glissement-rotation, avant-bras, non étendue	86.76.13↔	Plastie d'avancement, avant-bras, étendue
86.74.25↔	Plastie de glissement-rotation, paroi thoracique et dos, non étendue	86.76.14↔	Plastie d'avancement, paroi thoracique et dos, étendue
86.74.26↔	Plastie de glissement-rotation, région abdominale, non étendue	86.76.15↔	Plastie d'avancement, région abdominale, étendue
86.74.27↔	Plastie de glissement-rotation, région inguino-génitale, non étendue	86.76.16↔	Plastie d'avancement, région inguino-génitale, étendue
86.74.28↔	Plastie de glissement-rotation, fesses, non étendue	86.76.17↔	Plastie d'avancement, fesses, étendue
86.74.29↔	Plastie de glissement-rotation d'autre site, non étendue	86.76.19↔	Plastie d'avancement d'autre site, étendue
		86.76.1a↔	Plastie d'avancement, cuisse et jambe, étendue

86.76.1b↔	Plastie d'avancement, pied, étendue	86.78.20↔	Fixation de lambeau pédiculé régional ou distal, tête (sauf lèvre et bouche)
86.76.20↔	Plastie de glissement-rotation, tête (sauf lèvre et bouche), étendue	86.78.21↔	Fixation de lambeau pédiculé régional ou distal, cou
86.76.21↔	Plastie de glissement-rotation, cou, étendue	86.78.22↔	Fixation de lambeau pédiculé régional ou distal, épaule et bras
86.76.22↔	Plastie de glissement-rotation, épaule et bras, étendue	86.78.23↔	Fixation de lambeau pédiculé régional ou distal, avant-bras
86.76.23↔	Plastie de glissement-rotation, avant-bras, étendue	86.78.24↔	Fixation de lambeau pédiculé régional ou distal, paroi thoracique et dos
86.76.24↔	Plastie de glissement-rotation, paroi thoracique et dos, étendue	86.78.25↔	Fixation de lambeau pédiculé régional ou distal, région abdominale
86.76.25↔	Plastie de glissement-rotation, région abdominale, étendue	86.78.26↔	Fixation de lambeau pédiculé régional ou distal, région inguino-génitale
86.76.26↔	Plastie de glissement-rotation, région inguino-génitale, étendue	86.78.27↔	Fixation de lambeau pédiculé régional ou distal, fesses
86.76.27↔	Plastie de glissement-rotation, fesses, étendue	86.78.28↔	Fixation de lambeau pédiculé régional ou distal, membre inférieur
86.76.28↔	Plastie de glissement-rotation, cuisse et jambe, étendue	86.78.29↔	Fixation de lambeau pédiculé régional ou distal, autre site
86.76.29↔	Plastie de glissement-rotation d'autre site, étendue	86.78.30↔	Opération plastique combinée de peau et de tissu sous-cutané, tête (sauf lèvre et bouche)
86.76.2a↔	Plastie de glissement-rotation, pied, étendue	86.78.31↔	Opération plastique combinée de peau et de tissu sous-cutané, cou
86.76.30↔	Plastie de transposition, tête (sauf lèvre et bouche), étendue	86.78.32↔	Opération plastique combinée de peau et de tissu sous-cutané, épaule et bras
86.76.31↔	Plastie de transposition, cou, étendue	86.78.33↔	Opération plastique combinée de peau et de tissu sous-cutané, avant-bras
86.76.32↔	Plastie de transposition, épaule et bras, étendue	86.78.34↔	Opération plastique combinée de peau et de tissu sous-cutané, paroi thoracique et dos
86.76.33↔	Plastie de transposition, avant-bras, étendue	86.78.35↔	Opération plastique combinée de peau et de tissu sous-cutané, région abdominale
86.76.34↔	Plastie de transposition, paroi thoracique et dos, étendue	86.78.36↔	Opération plastique combinée de peau et de tissu sous-cutané, région inguino-génitale
86.76.35↔	Plastie de transposition, région abdominale, étendue	86.78.37↔	Opération plastique combinée de peau et de tissu sous-cutané, fesses
86.76.36↔	Plastie de transposition, région inguino-génitale, étendue	86.78.38↔	Opération plastique combinée de peau et de tissu sous-cutané, membre inférieur
86.76.37↔	Plastie de transposition, fesses, étendue	86.78.39↔	Opération plastique combinée de peau et de tissu sous-cutané, autre site
86.76.38↔	Plastie de transposition, cuisse et jambe, étendue	86.78.40↔	Fixation d'autre lambeau pédiculé ou libre, tête (sauf lèvre et bouche)
86.76.39↔	Plastie de transposition, autre site, étendue	86.78.41↔	Fixation d'autre lambeau pédiculé ou libre, cou
86.76.3a↔	Plastie de transposition, pied, étendue	86.78.42↔	Fixation d'autre lambeau pédiculé ou libre, épaule et bras
86.76.40↔	Plastie de lambeau insulaire, tête (sauf lèvre et bouche), étendue	86.78.43↔	Fixation d'autre lambeau pédiculé ou libre, avant-bras
86.76.41↔	Plastie de lambeau insulaire, cou, étendue	86.78.44↔	Fixation d'autre lambeau pédiculé ou libre, paroi thoracique et dos
86.76.42↔	Plastie de lambeau insulaire, épaule et bras, étendue	86.78.45↔	Fixation d'autre lambeau pédiculé ou libre, région abdominale
86.76.43↔	Plastie de lambeau insulaire, avant-bras, étendue	86.78.46↔	Fixation d'autre lambeau pédiculé ou libre, région inguino-génitale
86.76.44↔	Plastie de lambeau insulaire, paroi thoracique et dos, étendue	86.78.47↔	Fixation d'autre lambeau pédiculé ou libre, fesses
86.76.45↔	Plastie de lambeau insulaire, région abdominale, étendue	86.78.48↔	Fixation d'autre lambeau pédiculé ou libre, membre inférieur
86.76.46↔	Plastie de lambeau insulaire, région inguino-génitale, étendue	86.78.49↔	Fixation d'autre lambeau pédiculé ou libre, autre site
86.76.47↔	Plastie de lambeau insulaire, fesses, étendue	86.78.99↔	Autre plastie de lambeau, autre
86.76.48↔	Plastie de lambeau insulaire, cuisse et jambe, étendue	86.88.00↔	Autre couverture (temporaire) de tissu mou, SAP
86.76.49↔	Plastie de lambeau insulaire, autre site, étendue	86.88.10↔	Couverture non étendue de tissu mou par des kératinocytes obtenus en culture, tête
86.76.4a↔	Plastie de lambeau insulaire, pied, étendue	86.88.11↔	Couverture non étendue de tissu mou par des kératinocytes obtenus en culture, cou
86.76.99↔	Fixation de lambeau pédiculé ou libre à un autre site, étendue, autre	86.88.12↔	Couverture non étendue de tissu mou par des kératinocytes obtenus en culture, épaule et bras
86.77.00↔	Fixation avec autre plastie locale de lambeau, SAP	86.88.13↔	Couverture non étendue de tissu mou par des kératinocytes obtenus en culture, avant-bras
86.77.10↔	Autre plastie locale de lambeau, tête (sauf lèvre et bouche)	86.88.14↔	Couverture non étendue de tissu mou par des kératinocytes obtenus en culture, main
86.77.11↔	Autre plastie locale de lambeau, cou	86.88.15↔	Couverture non étendue de tissu mou par des kératinocytes obtenus en culture, paroi thoracique et dos
86.77.12↔	Autre plastie locale de lambeau, épaule et bras	86.88.16↔	Couverture non étendue de tissu mou par des kératinocytes obtenus en culture, région abdominale
86.77.13↔	Autre plastie locale de lambeau, avant-bras	86.88.17↔	Couverture non étendue de tissu mou par des kératinocytes obtenus en culture, membre inférieur
86.77.14↔	Autre plastie locale de lambeau, paroi thoracique et dos	86.88.19↔	Couverture non étendue de tissu mou par des kératinocytes obtenus en culture, autre site
86.77.15↔	Autre plastie locale de lambeau, région abdominale	86.88.20↔	Couverture temporaire, non étendue, de tissu mou par plusieurs techniques combinées, tête
86.77.16↔	Autre plastie locale de lambeau, région inguino-génitale	86.88.21↔	Couverture temporaire, non étendue, de tissu mou par plusieurs techniques combinées, cou
86.77.17↔	Autre plastie locale de lambeau, fesses		
86.77.18↔	Autre plastie locale de lambeau, cuisse et jambe		
86.77.19↔	Autre plastie locale de lambeau, autre site		
86.77.1a↔	Autre plastie locale de lambeau, pied		
86.77.99↔	Autre fixation avec plastie locale de lambeau, autre		
86.78.00↔	Autre plastie de lambeau, SAP		
86.78.10↔	Fixation de lambeau libre microvascularisé et anastomosé, tête (sauf lèvre et bouche)		
86.78.11↔	Fixation de lambeau libre microvascularisé et anastomosé, cou		
86.78.12↔	Fixation de lambeau libre microvascularisé et anastomosé, épaule et bras		
86.78.13↔	Fixation de lambeau libre microvascularisé et anastomosé, avant-bras		
86.78.14↔	Fixation de lambeau libre microvascularisé et anastomosé, paroi thoracique et dos		
86.78.15↔	Fixation de lambeau libre microvascularisé et anastomosé, région abdominale		
86.78.16↔	Fixation de lambeau libre microvascularisé et anastomosé, région inguino-génitale		
86.78.17↔	Fixation de lambeau libre microvascularisé et anastomosé, fesses		
86.78.18↔	Fixation de lambeau libre microvascularisé et anastomosé, membre inférieur		
86.78.19↔	Fixation de lambeau libre microvascularisé et anastomosé, autre site		

86.88.22↔	Couverture temporaire, non étendue, de tissu mou par plusieurs techniques combinées, épaule et bras	86.88.92↔	Autre couverture temporaire de tissu mou, épaule et bras
86.88.23↔	Couverture temporaire, non étendue, de tissu mou par plusieurs techniques combinées, avant-bras	86.88.93↔	Autre couverture temporaire de tissu mou, avant-bras
86.88.24↔	Couverture temporaire, non étendue, de tissu mou par plusieurs techniques combinées, main	86.88.94↔	Autre couverture temporaire de tissu mou, main
86.88.25↔	Couverture temporaire, non étendue, de tissu mou par plusieurs techniques combinées, paroi thoracique et dos	86.88.95↔	Autre couverture temporaire de tissu mou, paroi thoracique et dos
86.88.26↔	Couverture temporaire, non étendue, de tissu mou par plusieurs techniques combinées, région abdominale	86.88.96↔	Autre couverture temporaire de tissu mou, région abdominale
86.88.27↔	Couverture temporaire, non étendue, de tissu mou par plusieurs techniques combinées, membre inférieur	86.88.97↔	Autre couverture temporaire de tissu mou, membre inférieur
86.88.29↔	Couverture temporaire, non étendue, de tissu mou par plusieurs techniques combinées, autre site	86.88.99↔	Autre couverture temporaire de tissu mou, autre
86.88.30↔	Couverture étendue de tissu mou par des kératinocytes obtenus en culture, autres parties de la tête	86.89.00↔	Autre réparation et reconstruction de peau et de tissu sous-cutané, SAP
86.88.31↔	Couverture étendue de tissu mou par des kératinocytes obtenus en culture, cou	86.89.10↔	Section de pédicule de lambeau après plastie cutanée, tête
86.88.32↔	Couverture étendue de tissu mou par des kératinocytes obtenus en culture, épaule et bras	86.89.11↔	Section de pédicule de lambeau après plastie cutanée, cou
86.88.33↔	Couverture étendue de tissu mou par des kératinocytes obtenus en culture, avant-bras	86.89.12↔	Section de pédicule de lambeau après plastie cutanée, épaule et aisselle
86.88.34↔	Couverture étendue de tissu mou par des kératinocytes obtenus en culture, main	86.89.13↔	Section de pédicule de lambeau après plastie cutanée, bras et coude
86.88.35↔	Couverture étendue de tissu mou par des kératinocytes obtenus en culture, paroi thoracique et dos	86.89.14↔	Section de pédicule de lambeau après plastie cutanée, avant-bras
86.88.36↔	Couverture étendue de tissu mou par des kératinocytes obtenus en culture, région abdominale	86.89.15↔	Section de pédicule de lambeau après plastie cutanée, main
86.88.37↔	Couverture étendue de tissu mou par des kératinocytes obtenus en culture, membre inférieur	86.89.16↔	Section de pédicule de lambeau après plastie cutanée, paroi thoracique, abdomen et dos
86.88.39↔	Couverture étendue de tissu mou par des kératinocytes obtenus en culture, autre site	86.89.17↔	Section de pédicule de lambeau après plastie cutanée, région inguino-génitale
86.88.40↔	Couverture temporaire, étendue, de tissu mou par plusieurs techniques combinées, autres parties de la tête	86.89.18↔	Section de pédicule de lambeau après plastie cutanée, fesses
86.88.41↔	Couverture temporaire, étendue, de tissu mou par plusieurs techniques combinées, cou	86.89.19↔	Section de pédicule de lambeau après plastie cutanée, autre site
86.88.42↔	Couverture temporaire, étendue, de tissu mou par plusieurs techniques combinées, épaule et bras	86.89.1a↔	Section de pédicule de lambeau après plastie cutanée, cuisse et genou
86.88.43↔	Couverture temporaire, étendue, de tissu mou par plusieurs techniques combinées, avant-bras	86.89.1b↔	Section de pédicule de lambeau après plastie cutanée, jambe et pied
86.88.44↔	Couverture temporaire, étendue, de tissu mou par plusieurs techniques combinées, main	86.89.80↔	Révision de plastie cutanée, tête
86.88.45↔	Couverture temporaire, étendue, de tissu mou par plusieurs techniques combinées, paroi thoracique et dos	86.89.84↔	Révision de plastie cutanée, avant-bras
86.88.46↔	Couverture temporaire, étendue, de tissu mou par plusieurs techniques combinées, région abdominale	86.89.85↔	Révision de plastie cutanée, main
86.88.47↔	Couverture temporaire, étendue, de tissu mou par plusieurs techniques combinées, membre inférieur	86.89.87↔	Révision de plastie cutanée, région inguino-génitale et fesses
86.88.49↔	Couverture temporaire, étendue, de tissu mou par plusieurs techniques combinées, autre site	86.89.88↔	Révision de plastie cutanée, membre inférieur
86.88.90↔	Autre couverture temporaire de tissu mou, tête	86.89.89↔	Révision de plastie cutanée, autre site
86.88.91↔	Autre couverture temporaire de tissu mou, cou	86.89.99↔	Autre réparation et reconstruction de peau et de tissu sous-cutané, autre
		86.91↔	Excision de peau pour greffe
		86.93.00↔	Insertion d'expandeur tissulaire, SAP
		86.93.10↔	Insertion d'expandeur tissulaire, tête
		86.93.11↔	Insertion d'expandeur tissulaire, cou
		86.93.12↔	Insertion d'expandeur tissulaire, épaule et bras
		86.93.13↔	Insertion d'expandeur tissulaire, avant-bras
		86.93.14↔	Insertion d'expandeur tissulaire, main
		86.93.15↔	Insertion d'expandeur tissulaire, paroi thoracique et dos
		86.93.16↔	Insertion d'expandeur tissulaire, région abdominale
		86.93.18↔	Insertion d'expandeur tissulaire, membre inférieur
		86.93.99↔	Insertion d'expandeur tissulaire, autre

procédure J08-3

01.12.00↔	Biopsie de méninges cérébrales à ciel ouvert, SAP	01.24.14↔	Autre craniotomie, ablation de matériel alloplastique ou de réservoir médicamenteux des os crâniens ou de l'espace épidual
01.12.10↔	Biopsie stéréotaxique de méninges cérébrales, à ciel ouvert	01.24.15↔	Autre craniotomie, extraction de corps étranger des os crâniens ou de l'espace épidual
01.12.99↔	Biopsie de méninges cérébrales à ciel ouvert, autre	01.24.16↔	Autre craniotomie pour autre drainage de liquide épidual ou pour d'autres raisons
01.14.00↔	Biopsie du cerveau à ciel ouvert, SAP	01.24.20↔	Craniotomie, abord par la calotte crânienne, SAP
01.14.10↔	Biopsie stéréotaxique du cerveau à ciel ouvert	01.24.21↔	Trépanation de la calotte crânienne comme voie d'abord
01.14.99↔	Biopsie du cerveau à ciel ouvert, autre	01.24.22↔	Craniotomie stéréotaxique, abord par la calotte crânienne
01.15↔	Biopsie du crâne	01.24.29↔	Craniotomie, abord par la calotte crânienne, autre
01.21↔	Incision et drainage de sinus crânien	01.24.30↔	Abord par la base du crâne, SAP
01.22↔	Ablation d'électrode(s) de neurostimulateur intracrânien	01.24.31↔	Abord par la base du crâne, voie transorale
01.24.00↔	Autre craniotomie, SAP	01.24.32↔	Abord par la base du crâne, voie transorale, avec division du voile du palais
01.24.10↔	Autre craniotomie avec décompression	01.24.33↔	Abord par la base du crâne, voie transorale, avec division du voile du palais et du palais osseux
01.24.11↔	Autre craniotomie pour évacuation d'hématome épidual		
01.24.12↔	Autre craniotomie pour évacuation d'empyème épidual		
01.24.13↔	Autre craniotomie, insertion de matériel alloplastique ou de réservoir médicamenteux dans les os crâniens ou l'espace épidual		

01.24.34↔	Abord par la base du crâne, voie transsphénoïdale	01.52.10↔	Hémisphérectomie, tissu intracérébral de tumeur cérébrale primaire
01.24.35↔	Abord par la base du crâne, voie transthoracique	01.52.11↔	Hémisphérectomie, tissu intracérébral de tumeur cérébrale d'origine non cérébrale
01.24.36↔	Abord par la base du crâne, voie transmastoiïdienne	01.52.99↔	Hémisphérectomie, autre
01.24.37↔	Abord par la base du crâne, voie translabyrinthique	01.53.00↔	Lobectomie du cerveau, SAP
01.24.38↔	Abord par la base du crâne, voie transpyramidale	01.53.10↔	Lobectomie du cerveau, tissu intracérébral de tumeur cérébrale primaire
01.24.39↔	Abord par la base du crâne, autre	01.53.11↔	Lobectomie du cerveau, tissu intracérébral de tumeur cérébrale d'origine non cérébrale
01.24.3a↔	Abord par la base du crâne, voie transcondyloïde	01.53.99↔	Lobectomie du cerveau, autre
01.24.3b↔	Abord par la base du crâne, voie transorbitaire	01.59.00↔	Autre excision ou destruction de tissus ou de lésion du cerveau, SAP
01.24.3c↔	Abord par la base du crâne, avec ostéotomie type Le Fort I	01.59.10↔	Autre excision de tissu intracérébral de tumeur cérébrale primaire
01.24.99↔	Autre craniectomie, autre	01.59.11↔	Autre excision de tissu intracérébral de tumeur cérébrale d'origine non cérébrale
01.25.00↔	Autre craniectomie, SAP	01.59.12↔	Autre excision de tissus ou de lésion du cerveau, débridement de contusion cérébrale
01.25.10↔	Autre craniectomie avec décompression	01.59.19↔	Autre excision de tissus ou de lésion du cerveau, autre
01.25.11↔	Autre craniectomie pour évacuation d'hématome épidural	01.59.20↔	Autre destruction de tissu intracérébral de tumeur cérébrale primaire
01.25.12↔	Autre craniectomie pour évacuation d'empyème épidural	01.59.21↔	Autre destruction de tissu intracérébral de tumeur cérébrale d'origine non cérébrale
01.25.13↔	Autre craniectomie, extraction de corps étranger des os crâniens ou de l'espace épidural	01.59.29↔	Autre destruction de tissus ou de lésion du cerveau, autre
01.25.14↔	Autre craniectomie, insertion de matériel alloplastique ou de réservoir médicamenteux dans les os crâniens ou l'espace épidural	01.59.99↔	Autre excision ou destruction de lésion ou de tissus du cerveau, autre
01.25.19↔	Autre craniectomie pour drainage de liquide épidural ou pour d'autres raisons	01.6x.00↔	Excision et destruction de lésion crânienne, SAP
01.25.20↔	Autre craniectomie, recraniectomie avec mise en place de drain	01.6x.10↔	Excision et destruction de tissu tumoral de la base du crâne
01.25.21↔	Autre craniectomie, recraniectomie pour ablation de matériel alloplastique ou de réservoir médicamenteux des os crâniens ou de l'espace épidural	01.6x.11↔	Excision et destruction de tissu tumoral de la calotte crânienne
01.25.99↔	Autre craniectomie, autre	01.6x.20↔	Excision et destruction d'autre tissu pathologique de la base du crâne
01.26↔	Insertion et remplacement de cathéter dans la cavité crânienne ou le tissu cérébral	01.6x.21↔	Excision et destruction d'autre tissu pathologique de la calotte crânienne
01.28↔	Insertion de cathéter(s) intracrâniens par trou(s) de trépan	01.6x.22↔	Excision et destruction d'autre tissu pathologique de la base et de la calotte crâniennes (avec méninges)
01.29.00↔	Révision (sans remplacement) de cathéter(s) de la cavité crânienne ou de tissu cérébral, SAP	01.6x.99↔	Excision et destruction de lésion crânienne, autre
01.29.10↔	Révision stéréotaxique (sans remplacement) de cathéter(s) intracérébral(aux) pour perfusion intraventriculaire	02.01↔	Ouverture de suture crânienne
01.29.99↔	Révision (sans remplacement) de cathéter(s) de la cavité crânienne ou de tissu cérébral, autre	02.02↔	Élévation de fragments osseux résultant de fracture du crâne
01.31.00↔	Incision des méninges cérébrales, SAP	02.03↔	Confection de volet osseux crânien
01.31.10↔	Incision des méninges cérébrales pour évacuation d'un hématome sous-dural (hygrome)	02.04.00↔	Grefte d'os crânien, SAP
01.31.11↔	Incision des méninges cérébrales pour évacuation d'un empyème sous-dural	02.04.10↔	Grefte d'os crânien, voûte du crâne
01.31.20↔	Incision des méninges cérébrales pour drainage de liquide sous-dural et sous-arachnoïdien	02.04.99↔	Grefte d'os crânien, autre
01.31.99↔	Incision des méninges cérébrales, autre	02.05.00↔	Insertion de plaques aux niveaux des os crâniens, SAP
01.39.00↔	Autre incision du cerveau, SAP	02.05.10↔	Insertion de plaque (implant CAD) au niveau des os de la boîte crânienne sans participation des os de la face, défaut simple
01.39.10↔	Autre incision du cerveau pour évacuation d'hématome intracérébral	02.05.11↔	Insertion de plaque (implant CAD) au niveau des os de la boîte crânienne sans participation des os de la face, défaut important ou complexe
01.39.11↔	Autre incision du cerveau pour évacuation d'abcès intracérébral	02.05.20↔	Insertion de plaque (implant CAD) au niveau des os de la boîte crânienne sans participation orbitaire, temporale ou frontale (jusqu'à 2 régions)
01.39.19↔	Autre incision du cerveau, évacuation d'autre liquide intracérébral	02.05.30↔	Insertion de plaque (implant CAD) au niveau des os de la boîte crânienne avec participation de plusieurs régions de la face (3 régions et plus)
01.39.20↔	Autre incision du cerveau, évacuation stéréotaxique d'hématome intracrânien	02.05.99↔	Insertion de plaques aux niveaux des os crâniens, autre
01.39.21↔	Autre incision du cerveau, évacuation stéréotaxique d'abcès intracrânien	02.06.00↔	Autre ostéoplastie crânienne, SAP
01.39.29↔	Autre incision du cerveau, évacuation stéréotaxique d'autre liquide intracrânien	02.06.10↔	Cranioplastie fronto-orbitaire pour transposition
01.39.30↔	Autre incision du cerveau, extraction de corps étranger intracérébral	02.06.20↔	Réparation de la boîte crânienne sans participation des os de la face, par implant simple (ciment osseux)
01.39.40↔	Mise en place de dispositif de drainage externe de liquide céphalo-rachidien (ventriculaire, cisternal, sous-dural)	02.06.30↔	Réparation de la boîte crânienne et des os faciaux, ou des os faciaux seuls, par implant simple (ciment osseux) ou greffe
01.39.41↔	Mise en place de réservoir de liquide céphalo-rachidien (ventriculaire, cisternal, sous-dural)	02.06.99↔	Autre ostéoplastie crânienne (cranioplastie), autre
01.39.42↔	Enlèvement de réservoir de liquide céphalo-rachidien (ventriculaire, cisternal, sous-dural)	02.07↔	Enlèvement de plaque crânienne
01.39.50↔	Enlèvement d'implant intracrânien	02.11↔	Suture simple de la dure-mère cérébrale
01.39.99↔	Autre incision du cerveau, autre	02.12.00↔	Autre réparation de méninges cérébrales, SAP
01.41↔	Opération du thalamus	02.12.10↔	Autre réparation de méninges cérébrales sans cranioplastie
01.42↔	Opération du globus pallidum	02.12.20↔	Autre réparation de méninges cérébrales avec cranioplastie
01.51.00↔	Excision de tissu ou de lésion méningée cérébrale, SAP	02.12.21↔	Autre duroplastie avec cranioplastie de la convexité
01.51.10↔	Excision de tissu tumoral des méninges cérébrales avec préparation de tissus adjacents infiltrés	02.12.22↔	Autre duroplastie avec cranioplastie de la charnière crânio-cervicale
01.51.99↔	Excision de tissu ou de lésion méningée cérébrale, autre	02.12.99↔	Autre réparation de méninges cérébrales, autre
01.52.00↔	Hémisphérectomie, SAP		

02.13↔	Ligature de vaisseaux méningés	04.01.11↔	Excision de neurinome du nerf auditif, par voie translabrynthique
02.14↔	Excision du plexus choroïde	04.01.99↔	Excision de neurinome du nerf auditif, autre
02.2↔	Ventriculostomie	04.76↔	Réparation de traumatisme ancien de nerf crânien et périphérique
02.31↔	Drainage ventriculaire vers les structures de la tête et du cou	04.79.00↔	Autre plastie de nerf, SAP
02.32↔	Drainage ventriculaire vers le système circulatoire	04.79.10↔	Transplantation et transposition de nerf cérébral extracrânien, avec suture épineurale
02.33↔	Drainage ventriculaire vers la cavité thoracique	04.79.11↔	Transplantation et transposition du plexus brachial, avec suture épineurale
02.34↔	Drainage ventriculaire vers la cavité et les organes abdominaux	04.79.12↔	Transplantation et transposition de nerf de l'épaule, avec suture épineurale
02.35↔	Drainage ventriculaire vers le système urinaire	04.79.13↔	Transplantation et transposition de nerf du bras et de la main, avec suture épineurale
02.39↔	Autres drainages ventriculaires	04.79.14↔	Transplantation et transposition de nerf du tronc et du membre inférieur, avec suture épineurale
02.41.00↔	Irrigation et exploration de drain ventriculaire, SAP	04.79.19↔	Transplantation et transposition d'autre nerf, avec suture épineurale
02.41.10↔	Irrigation et exploration de drain ventriculaire, partie centrale	04.79.20↔	Transplantation et transposition de nerf avec suture interfasciculaire
02.41.20↔	Irrigation et exploration de drain ventriculaire, partie périphérique	04.79.21↔	Transplantation et transposition de nerf cérébral extracrânien, avec suture interfasciculaire
02.41.99↔	Irrigation et exploration de drain ventriculaire, autre	04.79.22↔	Transplantation et transposition du plexus brachial, avec suture interfasciculaire
02.42.00↔	Réinsertion de drain ventriculaire, SAP	04.79.23↔	Transplantation et transposition de nerf de l'épaule, avec suture interfasciculaire
02.42.10↔	Réinsertion de drain ventriculaire, partie centrale	04.79.24↔	Transplantation et transposition de nerf du bras et de la main, avec suture interfasciculaire
02.42.20↔	Réinsertion de drain ventriculaire, partie périphérique	04.79.25↔	Transplantation et transposition de nerf du tronc et du membre inférieur, avec suture interfasciculaire
02.42.99↔	Réinsertion de drain ventriculaire, autre	04.79.29↔	Transplantation et transposition d'autre nerf, avec suture interfasciculaire
02.43↔	Ablation de drain ventriculaire	04.79.99↔	Autre plastie de nerf, autre
02.91↔	Libération d'adhérences corticales	07.62↔	Excision partielle de l'hypophyse, voie transsphénoïdale
02.92↔	Réparation du cerveau	07.65↔	Excision totale de l'hypophyse, voie transsphénoïdale
02.93.00↔	Implantation ou remplacement d'électrode(s) de neurostimulateur intracrânien, SAP	16.51.00↔	Exentération d'orbite avec ablation de structure adjacente, SAP
02.93.10↔	Implantation ou remplacement de micro-électrode(s) temporaire(s) de dérivation et de stimulation monoloculaire	16.51.10↔	Exentération d'orbite avec ablation de structure adjacente, avec conservation de la peau palpébrale
02.93.11↔	Implantation ou remplacement de micro-électrode(s) temporaire(s) de dérivation et de stimulation multiloculaire	16.51.11↔	Exentération d'orbite avec ablation de structure adjacente, sans conservation de la peau palpébrale
02.93.20↔	Implantation ou remplacement de micro-électrode(s) permanente(s) de dérivation et de stimulation monoloculaire	16.51.99↔	Exentération d'orbite avec ablation de structure adjacente, autre
02.93.21↔	Implantation ou remplacement de micro-électrode(s) permanente(s) de dérivation et de stimulation multiloculaire	16.52.00↔	Exentération d'orbite avec enlèvement thérapeutique d'os de l'orbite, SAP
02.93.99↔	Implantation ou remplacement d'électrode(s) de neurostimulateur intracrânien, autre	16.52.10↔	Exentération d'orbite avec enlèvement thérapeutique d'os de l'orbite, avec conservation de la peau palpébrale
02.99.00↔	Autre opération du crâne, du cerveau et des méninges cérébrales, SAP	16.52.11↔	Exentération d'orbite avec enlèvement thérapeutique d'os de l'orbite, sans conservation de la peau palpébrale
02.99.10↔	Interventions stéréotaxiques au niveau du liquide céphalo-rachidien	16.52.99↔	Exentération d'orbite avec enlèvement thérapeutique d'os de l'orbite, autre
02.99.11↔	Implantation et explantation stéréotaxique de matériel radioactif en tant qu'intervention indépendante	16.59.00↔	Autre exentération d'orbite, SAP
02.99.12↔	Implantation stéréotaxique de tissus dans le crâne, le cerveau et les méninges cérébrales	16.59.10↔	Autre exentération d'orbite avec conservation de la peau palpébrale
02.99.13↔	Instillation stéréotaxique de médicaments en tant qu'intervention indépendante	16.59.11↔	Autre exentération d'orbite sans conservation de la peau palpébrale
02.99.14↔	Implantation, révision ou remplacement stéréotaxique de cathéter(s) intracérébral(aux) pour perfusion intraventriculaire	16.59.99↔	Autre exentération d'orbite, autre
02.99.20↔	Conversion d'une dérivation (drainage) de liquide céphalo-rachidien en une dérivation multiple	21.72↔	Réduction ouverte de fracture du nez
02.99.29↔	Autre révision et enlèvement de dérivation de liquide céphalo-rachidien	22.79.00↔	Réparation de sinus nasal, SAP
02.99.30↔	Implantation ou remplacement de capteur de mesure intracrânien	22.79.10↔	Réparation de l'os frontal
02.99.31↔	Révision (sans remplacement) de capteur de mesure intracrânien	22.79.11↔	Réparation ou cranialisation de paroi de sinus frontal
02.99.40↔	Implantation ou remplacement de neuroprothèse	22.79.19↔	Autre réparation de sinus nasal
02.99.41↔	Révision (sans remplacement) de neuroprothèse	24.99.00↔	Autres opérations sur les dents, SAP
02.99.50↔	Implantation et enlèvement de système de cathéter à ballonnet pour brachythérapie intracérébrale	24.99.10↔	Libération d'implant endo-osseux avec pose d'une entretoise
02.99.70↔	Révision (sans remplacement) d'électrode(s) de neurostimulateur intracrânien, SAP	24.99.11↔	Stabilisation d'une dent
02.99.71↔	Révision (sans remplacement) d'électrode(s) de neurostimulateur intracrânien, stéréotaxique, système permanent à une électrode pour stimulation permanente	24.99.20↔	Reconstruction de maxillaire par emploi d'un distracteur intra-oral
02.99.72↔	Révision (sans remplacement) d'électrode(s) de neurostimulateur intracrânien, stéréotaxique, système permanent à plusieurs électrodes pour stimulation permanente	24.99.99↔	Autres opérations sur les dents, autre
02.99.79↔	Révision (sans remplacement) d'électrode(s) de neurostimulateur intracrânien, autre	25.2x.00↔	Glossectomie partielle, SAP
02.99.90↔	Autre opération stéréotaxique du crâne, du cerveau et des méninges cérébrales	25.2x.09↔	Glossectomie partielle, autre
02.99.99↔	Autre opération du crâne, du cerveau et des méninges cérébrales, autre	25.2x.10↔	Glossectomie partielle, par voie transorale, SAP
04.01.00↔	Excision de neurinome du nerf auditif, SAP	25.2x.11↔	Glossectomie partielle, par voie transorale, sans reconstruction
04.01.10↔	Excision de neurinome du nerf auditif par craniotomie	25.2x.12↔	Glossectomie partielle, par voie transorale, reconstruction avec lambeau muqueux local

25.2x.13↔	Glossectomie partielle, par voie transorale, reconstruction avec lambeau myocutané	25.3x.32↔	Pelviglossectomie totale, par voie transorale, reconstruction avec lambeau muqueux local
25.2x.14↔	Glossectomie partielle, par voie transorale, reconstruction avec greffon libre microvascularisé et anastomosé	25.3x.33↔	Pelviglossectomie totale, par voie transorale, reconstruction avec lambeau myocutané
25.2x.19↔	Glossectomie partielle, par voie transorale, autre reconstruction	25.3x.34↔	Pelviglossectomie totale, par voie transorale, reconstruction avec greffon libre microvascularisé et anastomosé
25.2x.20↔	Glossectomie partielle, par voie transmandibulaire, SAP	25.3x.39↔	Pelviglossectomie totale, par voie transorale, autre reconstruction
25.2x.21↔	Glossectomie partielle, par voie transmandibulaire, sans reconstruction	25.3x.40↔	Pelviglossectomie totale, par voie transmandibulaire, SAP
25.2x.22↔	Glossectomie partielle, par voie transmandibulaire, reconstruction avec lambeau muqueux local	25.3x.41↔	Pelviglossectomie totale, par voie transmandibulaire, sans reconstruction
25.2x.23↔	Glossectomie partielle, par voie transmandibulaire, reconstruction avec lambeau myocutané	25.3x.42↔	Pelviglossectomie totale, par voie transmandibulaire, reconstruction avec lambeau muqueux local
25.2x.24↔	Glossectomie partielle, par voie transmandibulaire, reconstruction avec greffon libre microvascularisé et anastomosé	25.3x.43↔	Pelviglossectomie totale, par voie mandibulaire, reconstruction avec lambeau myocutané
25.2x.29↔	Glossectomie partielle, par voie transmandibulaire, autre reconstruction	25.3x.44↔	Pelviglossectomie totale, par voie transmandibulaire, reconstruction avec greffon libre microvascularisé et anastomosé
25.2x.30↔	Pelviglossectomie, par voie transorale, SAP	25.3x.49↔	Pelviglossectomie totale, par voie transmandibulaire, autre reconstruction
25.2x.31↔	Pelviglossectomie, par voie transorale, sans reconstruction	25.3x.50↔	Pelviglossomandibulectomie totale, SAP
25.2x.32↔	Pelviglossectomie, par voie transorale, reconstruction avec lambeau muqueux local	25.3x.51↔	Pelviglossomandibulectomie totale, sans reconstruction
25.2x.33↔	Pelviglossectomie, par voie transorale, reconstruction avec lambeau myocutané	25.3x.52↔	Pelviglossomandibulectomie totale, reconstruction avec lambeau muqueux local
25.2x.34↔	Pelviglossectomie, par voie transorale, reconstruction avec greffon libre microvascularisé et anastomosé	25.3x.53↔	Pelviglossomandibulectomie totale, reconstruction avec lambeau myocutané
25.2x.39↔	Pelviglossectomie, par voie transorale, autre reconstruction	25.3x.54↔	Pelviglossomandibulectomie totale, reconstruction avec greffon libre microvascularisé et anastomosé
25.2x.40↔	Pelviglossectomie, par voie transmandibulaire, SAP	25.3x.59↔	Pelviglossomandibulectomie totale, avec autre reconstruction
25.2x.41↔	Pelviglossectomie, par voie transmandibulaire, sans reconstruction	25.4x.00↔	Glossectomie radicale, SAP
25.2x.42↔	Pelviglossectomie, par voie transmandibulaire, reconstruction avec lambeau muqueux local	25.4x.10↔	Glossectomie radicale, par voie transorale, SAP
25.2x.43↔	Pelviglossectomie, par voie transmandibulaire, reconstruction avec lambeau myocutané	25.4x.11↔	Glossectomie radicale, par voie transorale, sans reconstruction
25.2x.44↔	Pelviglossectomie, par voie transmandibulaire, reconstruction avec greffon libre microvascularisé et anastomosé	25.4x.12↔	Glossectomie radicale, par voie transorale, reconstruction avec lambeau muqueux local
25.2x.49↔	Pelviglossectomie, par voie transmandibulaire, autre reconstruction	25.4x.13↔	Glossectomie radicale, par voie transorale, reconstruction avec lambeau myocutané
25.2x.50↔	Pelviglossomandibulectomie, SAP	25.4x.14↔	Glossectomie radicale, par voie transorale, reconstruction avec greffon libre microvascularisé et anastomosé
25.2x.51↔	Pelviglossomandibulectomie, sans reconstruction	25.4x.19↔	Glossectomie radicale, par voie transorale, autre reconstruction
25.2x.52↔	Pelviglossomandibulectomie, reconstruction avec lambeau muqueux local	25.4x.20↔	Glossectomie radicale, par voie transmandibulaire, SAP
25.2x.53↔	Pelviglossomandibulectomie, reconstruction avec lambeau myocutané	25.4x.21↔	Glossectomie radicale, par voie transmandibulaire, sans reconstruction
25.2x.54↔	Pelviglossomandibulectomie, reconstruction avec greffon libre microvascularisé et anastomosé	25.4x.22↔	Glossectomie radicale, par voie transmandibulaire, reconstruction avec lambeau muqueux local
25.2x.59↔	Pelviglossomandibulectomie, avec autre reconstruction	25.4x.23↔	Glossectomie radicale, par voie transmandibulaire, reconstruction avec lambeau myocutané
25.3x.00↔	Glossectomie totale, SAP	25.4x.24↔	Glossectomie radicale, par voie transmandibulaire, reconstruction avec greffon libre microvascularisé et anastomosé
25.3x.09↔	Glossectomie totale, autre	25.4x.29↔	Glossectomie radicale, par voie transmandibulaire, autre reconstruction
25.3x.10↔	Glossectomie totale, par voie transorale, SAP	25.4x.30↔	Pelviglossectomie radicale, par voie transorale, SAP
25.3x.11↔	Glossectomie totale, par voie transorale, sans reconstruction	25.4x.31↔	Pelviglossectomie radicale, par voie transorale, sans reconstruction
25.3x.12↔	Glossectomie totale, par voie transorale, reconstruction avec lambeau muqueux local	25.4x.32↔	Pelviglossectomie radicale, par voie transorale, reconstruction avec lambeau muqueux local
25.3x.13↔	Glossectomie totale, par voie transorale, reconstruction avec lambeau myocutané	25.4x.33↔	Pelviglossectomie radicale, par voie transorale, reconstruction avec lambeau myocutané
25.3x.14↔	Glossectomie totale, par voie transorale, reconstruction avec greffon libre microvascularisé et anastomosé	25.4x.34↔	Pelviglossectomie radicale, par voie transorale, reconstruction avec greffon libre microvascularisé et anastomosé
25.3x.19↔	Glossectomie totale, par voie transorale, autre reconstruction	25.4x.39↔	Pelviglossectomie radicale, par voie transorale, autre reconstruction
25.3x.20↔	Glossectomie totale, par voie transmandibulaire, SAP	25.4x.40↔	Pelviglossectomie radicale, par voie transmandibulaire, SAP
25.3x.21↔	Glossectomie totale, par voie transmandibulaire, sans reconstruction	25.4x.41↔	Pelviglossectomie radicale, par voie transmandibulaire, sans reconstruction
25.3x.22↔	Glossectomie totale, par voie transmandibulaire, reconstruction avec lambeau muqueux local	25.4x.42↔	Pelviglossectomie radicale, par voie transmandibulaire, reconstruction avec lambeau muqueux local
25.3x.23↔	Glossectomie totale, par voie transmandibulaire, reconstruction avec lambeau myocutané	25.4x.43↔	Pelviglossectomie radicale, par voie transmandibulaire, reconstruction avec lambeau myocutané
25.3x.24↔	Glossectomie totale, par voie transmandibulaire, reconstruction avec greffon libre microvascularisé et anastomosé	25.4x.44↔	Pelviglossectomie radicale, par voie transmandibulaire, reconstruction avec greffon libre microvascularisé et anastomosé
25.3x.29↔	Glossectomie totale, par voie transmandibulaire, autre reconstruction		
25.3x.30↔	Pelviglossectomie totale, par voie transorale, SAP		
25.3x.31↔	Pelviglossectomie totale, par voie transorale, sans reconstruction		

25.4x.49↔	Pelviglossectomie radicale, par voie transmandibulaire, autre reconstruction	30.1x.11↔	Hémilaryngectomie supraglottique, avec résection de la base de la langue
25.4x.50↔	Pelviglossomandibulectomie radicale, SAP	30.1x.99↔	Hémilaryngectomie, autre
25.4x.51↔	Pelviglossomandibulectomie radicale, sans reconstruction	30.29.00↔	Autre laryngectomie partielle, SAP
25.4x.52↔	Pelviglossomandibulectomie radicale, reconstruction avec lambeau muqueux local	30.29.10↔	Cricohyoïdoépiglottopexie (CHEP)
25.4x.53↔	Pelviglossomandibulectomie radicale, reconstruction avec lambeau myocutané	30.29.11↔	Cricohyoïdopexie (CHP)
25.4x.54↔	Pelviglossomandibulectomie radicale, reconstruction avec greffon libre microvascularisé et anastomosé	30.29.20↔	Résection laryngo-pharyngée partielle
25.4x.59↔	Pelviglossomandibulectomie radicale, avec autre reconstruction	30.29.21↔	Laryngectomie partielle frontale (Huet)
25.4x.99↔	Glossectomie radicale, autre	30.29.22↔	Laryngectomie partielle frontolatérale (Leroux-Robert)
27.32.00↔	Excision ou destruction large de lésion ou de tissu du palais osseux, SAP	30.29.30↔	Aryténoïdectomie
27.32.10↔	Extirpation totale transorale de lésion ou de tissu du palais osseux	30.29.99↔	Autre laryngectomie partielle, autre
27.32.11↔	Excision radicale transmandibulaire [résection en bloc] de lésion ou de tissu du palais osseux	30.3x.00↔	Laryngectomie complète, SAP
27.32.12↔	Excision radicale transfaciale [résection en bloc] de lésion ou de tissu du palais osseux	30.3x.10↔	Laryngectomie complète, sans reconstruction
27.32.99↔	Excision ou destruction large de lésion ou de tissu du palais osseux, autre	30.3x.11↔	Laryngectomie complète, reconstruction avec lambeau muqueux local
27.57.00↔	Attachement de lambeau pédiculé ou libre à la lèvre et à la bouche, SAP	30.3x.12↔	Laryngectomie complète, reconstruction avec greffon non vascularisé
27.57.10↔	Attachement de greffon libre microvascularisé et anastomosé à la lèvre et à la bouche	30.3x.13↔	Laryngectomie complète, reconstruction avec lambeau pédiculé régional
27.57.11↔	Attachement de lambeau pédiculé à la lèvre et à la bouche	30.3x.14↔	Laryngectomie complète, reconstruction avec lambeau pédiculé distal
27.57.99↔	Attachement de lambeau pédiculé ou libre à la lèvre et à la bouche, autre	30.3x.15↔	Laryngectomie complète, reconstruction avec greffon libre microvascularisé et anastomosé
27.58↔	Révision de lambeau pédiculé ou libre ou de greffe de peau libre à la lèvre et à la bouche	30.3x.16↔	Laryngectomie complète, reconstruction avec greffon intestinal libre
27.59.00↔	Autre réparation plastique de la lèvre et de la bouche, SAP	30.3x.17↔	Laryngectomie complète, reconstruction par anastomose oeso-gastrique
27.59.10↔	Grefe de peau régénérative temporaire à la lèvre, non étendue	30.3x.19↔	Laryngectomie complète, autre reconstruction
27.59.11↔	Grefe de peau régénérative temporaire à la lèvre, étendue	30.3x.99↔	Laryngectomie complète, autre
27.59.20↔	Couverture non étendue de tissu mou par des kératinocytes obtenus en culture, lèvre	30.4x.00↔	Laryngectomie radicale, SAP
27.59.21↔	Couverture étendue de tissu mou par des kératinocytes obtenus en culture, lèvre	30.4x.10↔	Laryngectomie radicale avec pharyngectomie, sans reconstruction
27.59.30↔	Couverture temporaire, non étendue, de tissu mou par plusieurs techniques combinées, lèvre	30.4x.11↔	Laryngectomie radicale avec pharyngectomie, reconstruction avec lambeau muqueux local
27.59.31↔	Couverture temporaire, étendue, de tissu mou par plusieurs techniques combinées, lèvre	30.4x.12↔	Laryngectomie radicale avec pharyngectomie, reconstruction avec greffon non vascularisé
27.59.40↔	Autre réparation plastique de la lèvre et de la bouche avec attachement de greffon libre microvascularisé et anastomosé	30.4x.13↔	Laryngectomie radicale avec pharyngectomie, reconstruction avec lambeau pédiculé régional
27.59.41↔	Autre réparation plastique de la lèvre et de la bouche avec lambeau pédiculé distal	30.4x.14↔	Laryngectomie radicale avec pharyngectomie, reconstruction avec lambeau pédiculé
27.59.50↔	Section de pédicule de lambeau après plastie cutanée de la lèvre	30.4x.15↔	Laryngectomie radicale avec pharyngectomie, reconstruction avec greffon libre microvascularisé et anastomosé
27.59.60↔	Insertion d'expansur tissulaire au niveau de la lèvre	30.4x.16↔	Laryngectomie radicale avec pharyngectomie, reconstruction avec greffon intestinal libre
27.59.99↔	Autre réparation plastique de la lèvre et de la bouche, autre	30.4x.17↔	Laryngectomie radicale avec pharyngectomie, reconstruction par anastomose oeso-gastrique
29.33.00↔	Pharyngectomie (partielle), SAP	30.4x.19↔	Laryngectomie radicale avec pharyngectomie, autre reconstruction
29.33.10↔	Pharyngectomie partielle, sans reconstruction	30.4x.20↔	Laryngectomie radicale avec pharyngectomie et résection thyroïdienne, sans reconstruction
29.33.11↔	Pharyngectomie partielle, reconstruction par lambeau pédiculé régional ou distal	30.4x.21↔	Laryngectomie radicale avec pharyngectomie et résection thyroïdienne, reconstruction avec lambeau muqueux local
29.33.12↔	Pharyngectomie partielle, reconstruction avec greffon libre microvascularisé et anastomosé	30.4x.22↔	Laryngectomie radicale avec pharyngectomie et résection thyroïdienne, reconstruction avec greffon non vascularisé
29.33.20↔	Pharyngectomie totale, reconstruction par lambeau pédiculé régional ou distal	30.4x.23↔	Laryngectomie radicale avec pharyngectomie et résection thyroïdienne, reconstruction avec lambeau pédiculé régional
29.33.21↔	Pharyngectomie totale, reconstruction avec greffon libre microvascularisé et anastomosé, greffon intestinal libre ou anastomose oeso-gastrique	30.4x.24↔	Laryngectomie radicale avec pharyngectomie et résection thyroïdienne, reconstruction avec lambeau pédiculé
29.33.99↔	Pharyngectomie (partielle), autre	30.4x.25↔	Laryngectomie radicale avec pharyngectomie et résection thyroïdienne, reconstruction avec greffon libre microvascularisé et anastomosé
29.4x.00↔	Réparation plastique du pharynx, SAP	30.4x.26↔	Laryngectomie radicale avec pharyngectomie et résection thyroïdienne, reconstruction avec greffon intestinal libre
29.4x.10↔	Réparation plastique du pharynx, avec lambeau muqueux local ou cutané libre	30.4x.27↔	Laryngectomie radicale avec pharyngectomie et résection thyroïdienne, reconstruction par anastomose oeso-gastrique
29.4x.11↔	Réparation plastique du pharynx, avec lambeau pédiculé myocutané	30.4x.29↔	Laryngectomie radicale avec pharyngectomie et résection thyroïdienne, autre reconstruction
29.4x.12↔	Réparation plastique du pharynx, avec greffon microvascularisé et anastomosé, greffon intestinal ou anastomose oeso-gastrique	30.4x.99↔	Laryngectomie radicale, autre
29.4x.99↔	Réparation plastique du pharynx, autre	31.69.00↔	Autre réparation du larynx, SAP
30.1x.00↔	Hémilaryngectomie, SAP	31.69.10↔	Laryngoplastie, SAP
30.1x.10↔	Hémilaryngectomie supraglottique, par voie horizontale	31.69.11↔	Médialisation de laryngoplastie, SAP
		31.69.12↔	Médialisation de laryngoplastie, thyroplastie de type I

31.69.13↔	Médialisation de laryngoplastie par injection	76.42↔	Autre mandibulectomie totale
31.69.14↔	Médialisation de laryngoplastie, par voie externe	76.43.00↔	Autre reconstruction de la mandibule, SAP
31.69.20↔	Plastie d'élargissement de la glotte (endolaryngée)	76.43.10↔	Autre reconstruction de la mandibule avec transplant microvascularisé et anastomosé
31.69.30↔	Cricothyroïdopexie	76.43.11↔	Réparation de défauts simples de la mandibule par des implants produits par CAD
31.69.31↔	Arythénoïdopexie	76.43.12↔	Réparation de défauts importants ou complexes de la mandibule par des implants produits par CAD
31.69.40↔	Construction / révision de néoglote	76.43.99↔	Autre reconstruction de la mandibule, autre
31.69.41↔	Réparation du larynx	76.44.00↔	Ostectomie totale d'autre os de la face avec reconstruction simultanée, SAP
31.69.42↔	Réparation de corde vocale	76.44.10↔	Ostectomie totale d'autre os de la face, reconstruction avec transplant microvascularisé et anastomosé
31.69.99↔	Autre réparation du larynx, autre	76.44.11↔	Ostectomie totale d'autre os de la face, reconstruction avec transplant non vascularisé
38.01↔	Incision de vaisseaux intracrâniens	76.44.19↔	Ostectomie totale d'autre os de la face, avec autre reconstruction
38.31↔	Résection de vaisseaux intracrâniens, avec anastomose	76.44.99↔	Ostectomie totale d'autre os de la face avec reconstruction simultanée, autre
38.51↔	Ligature et stripping de veines variqueuses intracrâniennes	76.45↔	Autre ostectomie totale d'os de la face
38.61↔	Autre excision de vaisseaux intracrâniens	76.46.00↔	Autre reconstruction d'autre os de la face, SAP
38.81↔	Autre occlusion chirurgicale de vaisseaux intracrâniens	76.46.10↔	Autre reconstruction d'autre os de la face avec transplant microvascularisé et anastomosé
40.40↔	Résection radicale des ganglions cervicaux, SAP	76.46.99↔	Autre reconstruction d'autre os de la face, autre
40.41.00↔	Dissection radicale unilatérale des ganglions lymphatiques cervicaux, SAP	76.5x.00↔	Arthroplastie temporo-mandibulaire, SAP
40.41.10↔	Dissection sélective (fonctionnelle) des ganglions lymphatiques cervicaux, abord supraomohyoïde (régions I-III)	76.5x.10↔	Condylectomie avec reconstruction de l'articulation temporo-mandibulaire
40.41.11↔	Dissection sélective (fonctionnelle) des ganglions lymphatiques cervicaux, abord latéral (régions II-IV)	76.5x.19↔	Condylectomie sur l'articulation temporo-mandibulaire, autre
40.41.12↔	Dissection sélective (fonctionnelle) des ganglions lymphatiques cervicaux, abord antérolatéral (régions I-IV)	76.5x.20↔	Discoplastie avec reconstruction de l'articulation temporo-mandibulaire
40.41.13↔	Dissection sélective (fonctionnelle) des ganglions lymphatiques cervicaux, abord postérolatéral (régions II-V)	76.5x.29↔	Discoplastie sur l'articulation temporo-mandibulaire, autre
40.41.14↔	Dissection sélective (fonctionnelle) des ganglions lymphatiques cervicaux, abord central (région VI)	76.5x.30↔	Extirpation du disque articulaire (dissectomie) avec reconstruction de l'articulation temporo-mandibulaire
40.41.20↔	Dissection radicale des ganglions lymphatiques cervicaux (incl. modification)	76.5x.39↔	Extirpation du disque articulaire (dissectomie) de l'articulation temporo-mandibulaire, autre
40.41.21↔	Dissection étendue de ganglions lymphatiques cervicaux	76.5x.40↔	Résection du tubercule articulaire de l'articulation temporo-mandibulaire
40.41.99↔	Dissection radicale unilatérale des ganglions lymphatiques cervicaux, autre	76.5x.41↔	Plastie de reconstruction de l'articulation temporo-mandibulaire
40.42↔	Résection radicale des ganglions cervicaux, bilatérale	76.5x.42↔	Stabilisation (limitant la mobilité) de l'articulation temporo-mandibulaire
42.42.00↔	Oesophagectomie totale, SAP	76.5x.50↔	Extraction arthroscopique de souris de l'articulation temporo-mandibulaire
42.42.10↔	Oesophagectomie totale, sans rétablissement de la continuité	76.5x.59↔	Extraction de souris de l'articulation temporo-mandibulaire, autre
42.42.20↔	Oesophagectomie totale avec rétablissement de la continuité, par voie transmédiastinale	76.5x.60↔	Implantation d'endoprothèse dans l'articulation temporo-mandibulaire
42.42.21↔	Oesophagectomie totale avec rétablissement de la continuité, par voie thoraco-abdominale	76.5x.61↔	Remplacement d'endoprothèse dans l'articulation temporo-mandibulaire
42.42.29↔	Oesophagectomie totale avec rétablissement de la continuité, par autre abord	76.5x.70↔	Implantation d'une endoprothèse totale d'articulation temporo-mandibulaire avec des composants préfabriqués (L)
42.42.99↔	Oesophagectomie totale, autre	76.5x.71↔	Implantation d'une endoprothèse totale d'articulation temporo-mandibulaire avec des composants CAD-CAM [CAO/FAO]
76.01↔	Séquestrectomie d'os de la face	76.5x.90↔	Autre arthroplastie ou discoplastie de l'articulation temporo-mandibulaire
76.09.00↔	Autre incision d'os de la face, SAP	76.5x.99↔	Arthroplastie temporo-mandibulaire, autre
76.09.10↔	Réostéotomie après réduction de fracture d'os de la face	76.61.00↔	Ostéoplastie fermée [ostéotomie] de branche mandibulaire, SAP
76.09.99↔	Autre incision d'os de la face, autre	76.61.10↔	Ostéoplastie fermée [ostéotomie] de branche mandibulaire, sans distraction
76.2x.00↔	Excision ou destruction locale de lésion d'os de la face, SAP	76.61.20↔	Ostéoplastie fermée [ostéotomie] de branche mandibulaire, avec distraction
76.2x.10↔	Décortication d'os de la face	76.61.99↔	Ostéoplastie fermée [ostéotomie] de branche mandibulaire, autre
76.2x.11↔	Excision de tissu périostique d'os de la face	76.62.00↔	Ostéoplastie ouverte [ostéotomie] de branche mandibulaire, SAP
76.2x.12↔	Résection (ostectomie modelante) d'os de la face	76.62.10↔	Ostéoplastie ouverte [ostéotomie] de branche mandibulaire, sans distraction
76.2x.20↔	Destruction de lésion d'os de la face	76.62.20↔	Ostéoplastie ouverte [ostéotomie] de branche mandibulaire, avec distraction
76.2x.99↔	Excision ou destruction locale de lésion d'os de la face, autre	76.62.99↔	Ostéoplastie ouverte [ostéotomie] de branche mandibulaire, autre
76.31.00↔	Mandibulectomie partielle, SAP	76.63.00↔	Ostéoplastie [ostéotomie] du corps de la mandibule, SAP
76.31.10↔	Mandibulectomie partielle sans reconstruction		
76.31.20↔	Mandibulectomie partielle et reconstruction avec transplant microvascularisé et anastomosé		
76.31.21↔	Mandibulectomie partielle avec interruption de continuité et reconstruction alloplastique		
76.31.29↔	Mandibulectomie partielle avec autre reconstruction		
76.31.99↔	Mandibulectomie partielle, autre		
76.39.00↔	Ostectomie partielle d'autre os de la face, SAP		
76.39.10↔	Ostectomie partielle d'autre os de la face, reconstruction avec transplant microvascularisé et anastomosé		
76.39.11↔	Ostectomie partielle d'autre os de la face, reconstruction des tissus mous et durs		
76.39.19↔	Ostectomie partielle d'autre os de la face, autre réparation		
76.39.99↔	Ostectomie partielle d'autre os de la face, autre		
76.41.00↔	Mandibulectomie totale avec reconstruction simultanée, SAP		
76.41.10↔	Mandibulectomie totale et reconstruction simultanée, reconstruction avec transplant microvascularisé et anastomosé		
76.41.99↔	Mandibulectomie totale avec reconstruction simultanée, autre		

76.63.10↔	Ostéoplastie [ostéotomie] de l'os maxillaire de la crête alvéolaire latérale ou avec interruption de continuité frontale, sans distraction	76.76.99↔	Réduction ouverte de fracture de la mandibule, autre
76.63.11↔	Ostéoplastie [ostéotomie] de l'os maxillaire de la crête alvéolaire latérale ou avec interruption de continuité de la branche mandibulaire horizontale, sans distraction	76.77.00↔	Réduction ouverte de fracture alvéolo-dentaire, SAP
76.63.12↔	Ostéoplastie [ostéotomie] pour déplacement du menton, sans distraction	76.77.10↔	Réduction ouverte de fracture alvéolo-dentaire de l'os maxillaire
76.63.20↔	Déplacement du processus alvéolaire par distraction horizontale après ostéotomie	76.77.11↔	Réduction ouverte de fracture alvéolo-dentaire de la mandibule
76.63.21↔	Déplacement de la mandibule par distraction après ostéotomie sur la branche mandibulaire horizontale	76.77.99↔	Réduction ouverte de fracture alvéolo-dentaire, autre
76.63.99↔	Ostéoplastie [ostéotomie] du corps de la mandibule, autre	76.78.00↔	Autre réduction fermée de fracture d'os de la face, SAP
76.64↔	Autre chirurgie orthognathique de la mandibule	76.78.10↔	Réduction fermée de fracture de paroi antérieure de sinus frontal
76.65.00↔	Ostéoplastie [ostéotomie] segmentaire de l'os maxillaire, SAP	76.78.11↔	Réduction endoscopique de fracture de paroi antérieure de sinus frontal
76.65.10↔	Ostéoplastie [ostéotomie] segmentaire de l'os maxillaire, sans distraction	76.78.20↔	Réduction fermée de fracture orbitaire
76.65.20↔	Ostéotomie de l'os maxillaire de la crête alvéolaire frontale, avec distraction	76.78.21↔	Réduction endoscopique de fracture orbitaire
76.65.21↔	Ostéotomie de l'os maxillaire de la crête alvéolaire latérale, avec distraction	76.78.99↔	Autre réduction fermée de fracture d'os de la face, autre
76.65.22↔	Ostéotomie de l'os maxillaire de la crête alvéolaire frontale et latérale en plusieurs segments, avec distraction	76.79.00↔	Autre réduction ouverte de fracture d'os de la face, SAP
76.65.99↔	Ostéoplastie [ostéotomie] segmentaire de l'os maxillaire, autre	76.79.10↔	Autre réduction ouverte de fracture de toit de l'orbite
76.66.00↔	Ostéoplastie [ostéotomie] totale de l'os maxillaire, SAP	76.79.11↔	Autre réduction ouverte de fracture de paroi orbitaire latérale
76.66.10↔	Ostéoplastie [ostéotomie] totale de l'os maxillaire, sans distraction	76.79.19↔	Autre réduction ouverte d'autre fracture orbitaire
76.66.20↔	Ostéotomie de l'os maxillaire de type Le Fort I d'un seul tenant, avec distraction	76.79.20↔	Autre réduction ouverte de fracture de paroi de sinus frontal
76.66.21↔	Ostéotomie de l'os maxillaire de type Le Fort I en deux segments, avec distraction	76.79.30↔	Autre réduction ouverte de fracture naso-ethmoïdale
76.66.22↔	Ostéotomie de l'os maxillaire de type Le Fort I en trois ou quatre segments, avec distraction	76.79.31↔	Autre réduction ouverte de fracture centrolatérale du massif facial
76.66.30↔	Reconstruction et plastie d'augmentation de l'os maxillaire par greffe d'os total	76.79.39↔	Autre réduction ouverte d'autre fracture latérale du massif facial
76.66.99↔	Ostéoplastie [ostéotomie] totale de l'os maxillaire, autre	76.79.40↔	Autre réduction ouverte de fractures multiples du massif facial
76.67↔	Génioplastie de réduction	76.79.99↔	Autre réduction ouverte de fracture d'os de la face, autre
76.68↔	Génioplastie d'augmentation	76.91.00↔	Grefte osseuse d'os de la face, SAP
76.69.00↔	Autre réparation d'os de la face, SAP	76.91.10↔	Grefte osseuse d'os de la face
76.69.10↔	Ostéotomie de déplacement du massif facial de type Le Fort II ou Le Fort III, sans distraction	76.91.11↔	Grefte osseuse d'os de la face, fragment à pédicule vascularisé
76.69.20↔	Ostéotomie de déplacement du massif facial de type Le Fort III, avec distraction	76.91.99↔	Grefte osseuse d'os de la face, autre
76.69.21↔	Ostéotomie de déplacement du massif facial de type Le Fort II, combinée avec autre ostéotomie, avec distraction	76.94↔	Réduction ouverte de luxation temporo-mandibulaire
76.69.30↔	Ostéotomie de déplacement du massif facial de type Le Fort III, avec distraction	78.10↔	Application de fixateur externe, site non spécifié
76.69.40↔	Ostéotomie de déplacement du massif facial de type Le Fort III, combinée avec ostéotomie de type Le Fort I, avec distraction	78.19.90↔	Réduction fermée de fracture osseuse, autre site spécifié, stabilisation par fixateur externe
76.69.90↔	Autre ostéotomie de déplacement du massif facial	78.19.91↔	Réduction ouverte de fracture osseuse, autre site spécifié, stabilisation par fixateur externe
76.69.99↔	Autre réparation d'os de la face, autre	78.19.99↔	Application de fixateur externe, autre site spécifié, sauf os de la face (inclus réduction de fracture), autre
76.70↔	Réduction de fracture d'os de la face, SAP	78.58.00↔	Fixation interne de l'os sans réduction de fracture, os du tarse et du métatarse, SAP
76.72↔	Réduction ouverte de fracture de l'os malaire et de l'arcade zygomatique	78.58.10↔	Révision (sans remplacement) de matériel d'ostéosynthèse, os du tarse et du métatarse
76.74↔	Réduction ouverte de fracture du maxillaire	78.58.99↔	Fixation interne de l'os sans réduction de fracture, os du tarse et du métatarse, autre
76.76.00↔	Réduction ouverte de fracture de la mandibule, SAP	78.59.00↔	Fixation interne de l'os sans réduction de fracture, autre site spécifié, sauf os de la face, SAP
76.76.10↔	Réduction ouverte de fracture simple du corps mandibulaire	78.59.40↔	Révision (sans remplacement) de matériel d'ostéosynthèse, phalanges du pied
76.76.11↔	Réduction ouverte de fracture multiple du corps mandibulaire	78.59.90↔	Révision (sans remplacement) de matériel d'ostéosynthèse, autre site spécifié, sauf os de la face
76.76.20↔	Réduction ouverte (abord externe) de fracture unique ou multiple de branche mandibulaire	78.59.99↔	Fixation interne de l'os sans réduction de fracture, autre site spécifié, sauf os de la face, autre
76.76.21↔	Réduction ouverte (abord transoral) de fracture unique ou multiple de branche mandibulaire	84.53.00↔	Implantation de dispositif interne d'allongement de membres avec traction cinétique, SAP
76.76.30↔	Réduction ouverte (abord transoral ou externe) de fracture de processus articulaire de la mandibule	84.53.10↔	Implantation de dispositif interne d'allongement ou de transport osseux, système non motorisé
		84.53.11↔	Implantation de dispositif interne d'allongement ou de transport osseux, système motorisé
		84.53.99↔	Implantation de dispositif interne d'allongement de membres avec traction cinétique, autre
		84.54↔	Implantation d'autre dispositif interne d'allongement de membres
		84.71↔	Mise en place de dispositif de fixation externe, à une dimension
		84.72↔	Mise en place de dispositif de fixation externe, système circulaire
		84.73↔	Mise en place d'un dispositif ou système mixte

ADRG J09**Interventions pour sinus pilonidal et dans la région périnéale**

Au moins un(e) procédure dans le tableau J09-1

DRG J09A**Interventions pour sinus pilonidal et dans la région périnéale, âge < 16 ans**

Âge < 16 années

DRG J09B**Interventions pour sinus pilonidal et dans la région périnéale, âge > 15 ans****procédure J09-1**

48.81↔	Incision de tissu périrectal	49.79.10↔	Anorectoplastie antérieure
48.82↔	Excision de tissu périrectal	49.79.11↔	Anorectoplastie sagittale postérieure
49.01↔	Incision d'abcès périanal	49.79.12↔	Anorectoplastie sagittale postérieure étendue avec intervention sur les organes de voisinage
49.02↔	Autre incision de tissu périanal	49.79.13↔	Abaissement abdominopérinéal ou sacro-abdominopérinéal
49.03↔	Excision de lambeaux de peau périnéale	49.79.14↔	Anoproctoplastie
49.04↔	Autre excision de tissu périanal	49.79.15↔	Autre plastie réparatrice d'anomalie anorectale
49.11↔	Fistulotomie anale	49.79.99↔	Autre réparation du sphincter anal, autre
49.39↔	Autre excision ou destruction locale de lésion ou de tissu de l'anus	86.03‡↔	Incision de sinus ou de kyste sacro-coccygien
49.79.00↔	Autre réparation du sphincter anal, SAP	86.21↔	Excision de kyste ou de sinus sacro-coccygien

ADRG J10**Opérations de chirurgie plastique au niveau de la peau, du tissu sous-cutané et de la glande mammaire**

Procédure dans le tableau J10-1

DRG J10Z**Opérations de chirurgie plastique au niveau de la peau, du tissu sous-cutané et de la glande mammaire****procédure J10-1**

05.21↔	Excision de ganglion sphéno-palatinal	08.69.12↔	Reconstruction de paupière avec plastie par lambeau de glissement et de rotation
05.22↔	Sympathectomie cervicale	08.69.13↔	Reconstruction de paupière par allongement de la paupière supérieure
05.23↔	Sympathectomie lombaire	08.69.19↔	Reconstruction de paupière avec autre lambeau ou greffe
05.24↔	Sympathectomie présacrée	08.69.99↔	Autre reconstruction de paupière avec lambeau ou greffe, autre
05.25↔	Sympathectomie périartérielle	08.82↔	Réparation de lacération de paupière impliquant le rebord, épaisseur partielle
05.26↔	Sympathectomie thoracique	08.83↔	Autre réparation de lacération de paupière, épaisseur partielle
05.29↔	Autre sympathectomie et excision de ganglion	08.84↔	Réparation de lacération de paupière impliquant le rebord, épaisseur complète
08.43↔	Réparation d'entropion et d'ectropion avec résection cuneiforme	08.85↔	Autre réparation de lacération de paupière, épaisseur complète
08.44.00↔	Réparation d'entropion et d'ectropion par plastie de paupière, SAP	08.86↔	Rhytidectomie de paupière inférieure
08.44.10↔	Réparation d'entropion et d'ectropion par plastie de paupière, raccourcissement horizontal de la paupière	08.87↔	Rhytidectomie de paupière supérieure
08.44.99↔	Autre réparation d'entropion et d'ectropion par plastie de paupière	08.89.00↔	Autre réparation de paupière, SAP
08.51↔	Canthotomie	08.89.10↔	Réparation de paupière, angle palpébral interne ou externe
08.52↔	Blépharorrhaphie	08.89.11↔	Réparation de paupière par suspension du sourcil
08.59.00↔	Autre ajustement de position de paupière, SAP	08.89.12↔	Réparation de paupière par résection d'un prolapsus de graisse orbitaire
08.59.10↔	Canthoplastie, SAP	08.89.13↔	Réparation de paupière par surfaçage au laser
08.59.11↔	Canthopexie	08.89.14↔	Réparation de paupière par autre technique d'allongement de la paupière supérieure
08.59.12↔	Correction chirurgicale de l'épicanthus	08.89.15↔	Réparation de paupière par allongement de la paupière inférieure
08.59.99↔	Autre ajustement de position de paupière, autre	08.89.99↔	Autre réparation de paupière, autre
08.61.00↔	Reconstruction de paupière avec lambeau ou greffe cutané, SAP	18.31.00↔	Excision radicale de lésion de l'oreille externe, SAP
08.61.10↔	Reconstruction de paupière avec lambeau cutané	18.31.10↔	Excision radicale de lésion de l'oreille externe ou du conduit auditif externe ou résection partielle du pavillon, sans contrôle histographique
08.61.11↔	Reconstruction de paupière avec greffe cutanée	18.31.11↔	Excision radicale de lésion de l'oreille externe ou du conduit auditif externe ou résection partielle du pavillon, contrôlée par histographie
08.61.99↔	Autre reconstruction de paupière avec lambeau ou greffe cutanée, autre	18.31.19↔	Excision radicale de lésion de l'oreille externe, autre
08.62↔	Reconstruction de paupière avec greffe de muqueuse	18.39.00↔	Autre excision de l'oreille externe, SAP
08.63↔	Reconstruction de sourcil avec greffe de follicule pileux		
08.64↔	Reconstruction de paupière avec lambeau tarsoconjonctival		
08.69.00↔	Autre reconstruction de paupière avec lambeau ou greffe, SAP		
08.69.10↔	Reconstruction de paupière avec du cartilage		
08.69.11↔	Reconstruction de paupière avec du matériau alloplastique		

18.39.10↔	Résection du pavillon, totale, sans contrôle histographique	21.83.11↔	Septorhinoplastie avec correction de cartilage ou d'os, avec transplant autologue distal ou transplant allogène ou xénogène
18.39.11↔	Résection du pavillon, totale, contrôlée par histographie	21.83.12↔	Septorhinoplastie avec correction d'os et de cartilage
18.39.19↔	Autre résection du pavillon, autre	21.83.20↔	Reconstruction totale du nez, avec implantation de matériel alloplastique
18.39.99↔	Autre excision de l'oreille externe, autre	21.83.99↔	Reconstruction totale du nez, autre
18.5↔	Correction chirurgicale d'oreille décollée	21.84↔	Révision de rhinoplastie
18.6x.00↔	Reconstruction du conduit auditif externe, SAP	21.85↔	Rhinoplastie d'augmentation
18.6x.10↔	Elargissement du conduit auditif externe	21.86.00↔	Rhinoplastie limitée, SAP
18.6x.20↔	Reconstruction du conduit auditif externe (existant)	21.86.10↔	Rhinoplastie limitée, nez externe
18.6x.30↔	Construction d'un conduit auditif externe (non-existant)	21.86.11↔	Rhinoplastie avec lambeau local ou distal
18.6x.99↔	Reconstruction du conduit auditif externe, autre	21.86.99↔	Rhinoplastie limitée, autre
18.71.00↔	Reconstruction du pavillon de l'oreille, SAP	21.87↔	Autre rhinoplastie
18.71.10↔	Reconstruction du pavillon de l'oreille, partielle, SAP	21.88.00↔	Autre septoplastie, SAP
18.71.11↔	Reconstruction du pavillon de l'oreille, partielle, avec expanseur tissulaire	21.88.10↔	Septoplastie, doublure
18.71.12↔	Reconstruction du pavillon de l'oreille, partielle, avec lambeau aponévrotique	21.88.11↔	Septoplastie, réparation de perforation du septum nasal avec lambeau muqueux de glissement
18.71.13↔	Reconstruction du pavillon de l'oreille, partielle, avec greffe de cartilage	21.88.12↔	Septoplastie, correction sans résection
18.71.14↔	Reconstruction du pavillon de l'oreille, partielle, avec lambeau microvasculaire	21.88.13↔	Septoplastie, correction avec résection
18.71.19↔	Reconstruction du pavillon de l'oreille, partielle, autre	21.88.14↔	Septoplastie, réparation de septum nasal avec transplant autologue local (plastie d'échange)
18.71.20↔	Reconstruction du pavillon de l'oreille, totale, SAP	21.88.15↔	Septoplastie, réparation de septum nasal avec transplant autologue distal ou transplant allogène ou xénogène
18.71.21↔	Reconstruction du pavillon de l'oreille, totale, avec expanseur tissulaire	21.88.99↔	Autre septoplastie, autre
18.71.22↔	Reconstruction du pavillon de l'oreille, totale, avec lambeau aponévrotique	21.89↔	Autre réparation et opération plastique du nez
18.71.23↔	Reconstruction du pavillon de l'oreille, totale, avec greffe de cartilage	21.91↔	Lyse d'adhérences du nez
18.71.24↔	Reconstruction du pavillon de l'oreille, totale, avec lambeau microvasculaire	27.55.00↔	Grefe de peau totale de la lèvre et de la bouche, SAP
18.71.29↔	Reconstruction du pavillon de l'oreille, totale, autre	27.55.10↔	Grefe de peau totale de la lèvre et de la bouche, non étendue
18.71.30↔	Implantation de matériel alloplastique dans la reconstruction du pavillon de l'oreille	27.55.20↔	Grefe de peau totale de la lèvre et de la bouche, étendue
18.71.99↔	Reconstruction du pavillon de l'oreille, autre	27.55.99↔	Grefe de peau totale de la lèvre et de la bouche, autre
18.72↔	Réimplantation d'oreille amputée	27.58↔	Révision de lambeau pédiculé ou libre ou de greffe de peau libre à la lèvre et à la bouche
18.79↔	Autre réparation plastique de l'oreille externe	27.59.00↔	Autre réparation plastique de la lèvre et de la bouche, SAP
19.9x.00↔	Autre réparation de l'oreille moyenne, SAP	27.59.10↔	Grefe de peau régénérative temporaire à la lèvre, non étendue
19.9x.10↔	Opération microchirurgicale de l'oreille moyenne, SAP	27.59.11↔	Grefe de peau régénérative temporaire à la lèvre, étendue
19.9x.11↔	Réduction d'une cavité d'évidement après excision radicale	27.59.20↔	Couverture non étendue de tissu mou par des kératinocytes obtenus en culture, lèvre
19.9x.12↔	Reconstruction de l'oreille moyenne, réimplantation / reconstruction de la paroi postérieure du conduit auditif	27.59.21↔	Couverture étendue de tissu mou par des kératinocytes obtenus en culture, lèvre
19.9x.13↔	Reconstruction de l'oreille moyenne	27.59.30↔	Couverture temporaire, non étendue, de tissu mou par plusieurs techniques combinées, lèvre
19.9x.14↔	Fermeture de fistule mastoïdienne	27.59.31↔	Couverture temporaire, étendue, de tissu mou par plusieurs techniques combinées, lèvre
19.9x.19↔	Opération microchirurgicale de l'oreille moyenne, autre	27.59.40↔	Autre réparation plastique de la lèvre et de la bouche avec attachement de greffon libre microvascularisé et anastomosé
19.9x.99↔	Autre réparation de l'oreille moyenne, autre	27.59.41↔	Autre réparation plastique de la lèvre et de la bouche avec lambeau pédiculé distal
21.07↔	Contrôle d'épistaxis, par excision de muqueuse nasale et greffe cutanée de septum et de la paroi latérale du nez	27.59.50↔	Section de pédicule de lambeau après plastie cutanée de la lèvre
21.1↔	Incision du nez	27.59.60↔	Insertion d'expanseur tissulaire au niveau de la lèvre
21.30↔	Excision ou destruction locale de lésion du nez, SAP	27.59.99↔	Autre réparation plastique de la lèvre et de la bouche, autre
21.31.00↔	Excision ou destruction locale de lésion intranasale, SAP	27.61↔	Suture de lacération du palais
21.31.10↔	Excision locale de lésion intranasale, par abord intranasal	30.4x.00↔	Laryngectomie radicale, SAP
21.31.12↔	Destruction de lésion intranasale	30.4x.10↔	Laryngectomie radicale avec pharyngectomie, sans reconstruction
21.31.19↔	Excision locale de lésion intranasale, autre	30.4x.11↔	Laryngectomie radicale avec pharyngectomie, reconstruction avec lambeau muqueux local
21.31.99↔	Excision ou destruction locale de lésion intranasale, autre	30.4x.12↔	Laryngectomie radicale avec pharyngectomie, reconstruction avec greffon non vascularisé
21.32.00↔	Excision ou destruction locale d'autre lésion du nez, SAP	30.4x.13↔	Laryngectomie radicale avec pharyngectomie, reconstruction avec lambeau pédiculé régional
21.32.10↔	Excision ou destruction locale d'autre lésion du nez, sans contrôle histographique	30.4x.14↔	Laryngectomie radicale avec pharyngectomie, reconstruction avec lambeau pédiculé
21.32.11↔	Excision ou destruction locale d'autre lésion du nez, contrôlée par histographie	30.4x.15↔	Laryngectomie radicale avec pharyngectomie, reconstruction avec greffon libre microvascularisé et anastomosé
21.32.99↔	Excision ou destruction locale d'autre lésion du nez, autre	30.4x.16↔	Laryngectomie radicale avec pharyngectomie, reconstruction avec greffon intestinal libre
21.4x.00↔	Résection du nez, SAP	30.4x.17↔	Laryngectomie radicale avec pharyngectomie, reconstruction par anastomose oeso-gastrique
21.4x.10↔	Résection du nez, partielle, sans contrôle histographique	30.4x.19↔	Laryngectomie radicale avec pharyngectomie, autre reconstruction
21.4x.11↔	Résection du nez, partielle, contrôlée par histographie		
21.4x.20↔	Résection du nez, subtotal, sans contrôle histographique		
21.4x.21↔	Résection du nez, subtotal, contrôlée par histographie		
21.4x.30↔	Résection du nez, totale, sans contrôle histographique		
21.4x.31↔	Résection du nez, totale, contrôlée par histographie		
21.4x.99↔	Résection du nez, autre		
21.83.00↔	Reconstruction totale du nez, SAP		
21.83.10↔	Septorhinoplastie avec correction de cartilage ou d'os, avec transplant autologue local		

30.4x.20↔	Laryngectomie radicale avec pharyngectomie et résection thyroïdienne, sans reconstruction	40.59.11↔	Excision radicale de ganglions médiastinaux, indépendante d'autre intervention
30.4x.21↔	Laryngectomie radicale avec pharyngectomie et résection thyroïdienne, reconstruction avec lambeau muqueux local	40.59.12↔	Excision radicale de ganglions péribronchiques, indépendante d'autre intervention
30.4x.22↔	Laryngectomie radicale avec pharyngectomie et résection thyroïdienne, reconstruction avec greffon non vascularisé	40.59.19↔	Excision radicale d'autres ganglions lymphatiques, indépendante d'autre intervention, autre
30.4x.23↔	Laryngectomie radicale avec pharyngectomie et résection thyroïdienne, reconstruction avec lambeau pédiculé régional	40.59.20↔	Excision radicale d'autres ganglions lymphatiques dans le cadre d'une autre intervention, SAP
30.4x.24↔	Laryngectomie radicale avec pharyngectomie et résection thyroïdienne, reconstruction avec lambeau pédiculé	40.59.21↔	Excision radicale de ganglions lymphatiques médiastinaux dans le cadre d'une autre intervention
30.4x.25↔	Laryngectomie radicale avec pharyngectomie et résection thyroïdienne, reconstruction avec greffon libre microvascularisé et anastomosé	40.59.22↔	Excision radicale de ganglions lymphatiques péribronchiques dans le cadre d'une autre intervention
30.4x.26↔	Laryngectomie radicale avec pharyngectomie et résection thyroïdienne, reconstruction avec greffon intestinal libre	40.59.29↔	Excision radicale d'autres ganglions lymphatiques dans le cadre d'une autre intervention, autre
30.4x.27↔	Laryngectomie radicale avec pharyngectomie et résection thyroïdienne, reconstruction par anastomose oeso-gastrique	40.59.99↔	Excision radicale d'autres ganglions lymphatiques, autre
30.4x.29↔	Laryngectomie radicale avec pharyngectomie et résection thyroïdienne, autre reconstruction	76.64↔	Autre chirurgie orthognathique de la mandibule
30.4x.99↔	Laryngectomie radicale, autre	82.46.00↔	Suture de muscle ou de fascia de la main, SAP
40.40↔	Résection radicale des ganglions cervicaux, SAP	82.46.10↔	Suture de fascia de la main
40.41.00↔	Dissection radicale unilatérale des ganglions lymphatiques cervicaux, SAP	82.46.20↔	Suture de muscle de la main
40.41.10↔	Dissection sélective (fonctionnelle) des ganglions lymphatiques cervicaux, abord supraomohyoïde (régions I-III)	82.46.99↔	Suture de muscle ou de fascia de la main, autre
40.41.11↔	Dissection sélective (fonctionnelle) des ganglions lymphatiques cervicaux, abord latéral (régions II-IV)	82.54↔	Réinsertion de muscle de la main
40.41.12↔	Dissection sélective (fonctionnelle) des ganglions lymphatiques cervicaux, abord antérolatéral (régions I-IV)	82.55↔	Autre changement de longueur de muscle ou tendon de main
40.41.13↔	Dissection sélective (fonctionnelle) des ganglions lymphatiques cervicaux, abord postérolatéral (régions II-V)	82.56↔	Autre transfert ou greffe de tendon de la main
40.41.14↔	Dissection sélective (fonctionnelle) des ganglions lymphatiques cervicaux, abord central (région VI)	82.58↔	Autre transfert ou lambeau musculaire de la main
40.41.20↔	Dissection radicale des ganglions lymphatiques cervicaux (incl. modification)	82.59↔	Autre transposition de muscle de la main
40.41.21↔	Dissection étendue de ganglions lymphatiques cervicaux	82.72.00↔	Opération plastique de la main avec greffe de muscle ou de fascia, SAP
40.41.99↔	Dissection radicale unilatérale des ganglions lymphatiques cervicaux, autre	82.72.10↔	Opération plastique avec greffe de muscle ou de fascia, un doigt
40.42↔	Résection radicale des ganglions cervicaux, bilatérale	82.72.11↔	Opération plastique avec greffe de muscle ou de fascia, autres parties de la main
40.50↔	Excision radicale de ganglions lymphatiques, SAP	82.72.99↔	Opération plastique de la main avec greffe de muscle ou de fascia, autre
40.51.00↔	Excision radicale des ganglions lymphatiques axillaires, SAP	82.79↔	Opération plastique de main avec autre greffe ou implant
40.51.10↔	Excision radicale des ganglions lymphatiques axillaires, indépendante d'autre intervention	82.82↔	Réparation de main en pince de homard
40.51.11↔	Excision radicale des ganglions lymphatiques axillaires dans le cadre d'une autre intervention	82.83↔	Réparation de macrodactylie
40.51.99↔	Excision radicale des ganglions lymphatiques axillaires, autre	82.86.00↔	Autre ténoplastie de la main, SAP
40.52.00↔	Excision radicale des ganglions lymphatiques péri-aortiques, SAP	82.86.10↔	Ténoplastie, transfert de tendons fléchisseurs de la main
40.52.10↔	Excision radicale des ganglions lymphatiques rétropéritonéaux (para-aortiques, para-caves) et pelviens, indépendante d'autre intervention	82.86.11↔	Constitution de matériel de greffe pour tendons de la main
40.52.11↔	Excision radicale des ganglions lymphatiques rétropéritonéaux (para-aortiques, para-caves) et pelviens, au cours d'une autre intervention	82.86.12↔	Révision de greffe de tendon de la main (sans remplacement)
40.52.99↔	Excision radicale des ganglions lymphatiques péri-aortiques, autre	82.86.13↔	Remplacement d'implant tendineux de la main
40.53.00↔	Excision radicale des ganglions lymphatiques iliaques, SAP	82.86.99↔	Autre ténoplastie de la main, autre
40.53.10↔	Excision radicale des ganglions lymphatiques iliaques, indépendante d'autre intervention	82.89.00↔	Autre opération plastique de la main, SAP
40.53.11↔	Excision radicale des ganglions lymphatiques iliaques dans le cadre d'une autre intervention	82.89.10↔	Plastie de gaine tendineuse de la main
40.53.99↔	Excision radicale des ganglions lymphatiques iliaques, autre	82.89.11↔	Refixation osseuse de ligaments, carpe / métacarpe
40.54.00↔	Excision radicale des ganglions lymphatiques inguinaux, SAP	82.89.12↔	Refixation osseuse d'autres ligaments de la main
40.54.10↔	Excision radicale des ganglions lymphatiques inguinaux, indépendante d'autre intervention	82.89.13↔	Distraction des parties molles pour couverture d'articulation lors d'anomalies congénitales de la main
40.54.11↔	Excision radicale des ganglions lymphatiques inguinaux dans le cadre d'une autre intervention	82.89.14↔	Radialisation lors d'anomalies congénitales de la main
40.54.99↔	Excision radicale des ganglions lymphatiques inguinaux, autre	82.89.15↔	Résection de resserrements avec reconstruction plastique lors d'anomalies congénitales de la main
40.59.00↔	Excision radicale d'autres ganglions lymphatiques, SAP	82.89.16↔	Transfert d'orteil à doigt
40.59.10↔	Excision radicale d'autres ganglions lymphatiques, indépendante d'autre intervention, SAP	82.89.99↔	Autre opération plastique de la main, autre
		86.25.00↔	Dermabrasion, SAP
		86.25.10↔	Dermabrasion non étendue
		86.25.20↔	Dermabrasion étendue
		86.25.99↔	Dermabrasion, autre
		86.69.00↔	Autre greffe de peau sur un autre site, SAP
		86.69.10↔	Grefe de peau à la tête (sauf lèvre et bouche), non étendue
		86.69.11↔	Grefe de peau d'épaisseur partielle au cou, non étendue
		86.69.12↔	Grefe de peau d'épaisseur partielle à l'épaule et au bras, non étendue
		86.69.13↔	Grefe de peau d'épaisseur partielle à l'avant-bras, non étendue
		86.69.14↔	Grefe de peau d'épaisseur partielle à la main, non étendue
		86.69.15↔	Grefe de peau d'épaisseur partielle à la paroi thoracique et au dos, non étendue
		86.69.16↔	Grefe de peau d'épaisseur partielle à la région abdominale, non étendue
		86.69.17↔	Grefe de peau d'épaisseur partielle à la région inguino-génitale, non étendue
		86.69.18↔	Grefe de peau d'épaisseur partielle à la cuisse et à la jambe, non étendue

86.69.19↔	Grefe de peau d'épaisseur partielle à un autre site, non étendue	86.75.99↔	Révision de lambeau pédiculé ou libre, autre
86.69.1a↔	Grefe de peau d'épaisseur partielle au pied, non étendue	86.76.50↔	Plastie en Z, tête (sauf lèvre et bouche), étendue
86.69.20↔	Grefe de peau d'épaisseur partielle à la tête (sauf lèvre et bouche), étendue	86.76.51↔	Plastie en Z, cou, étendue
86.69.21↔	Grefe de peau d'épaisseur partielle au cou, étendue	86.76.52↔	Plastie en Z, épaule et bras, étendue
86.69.22↔	Grefe de peau d'épaisseur partielle à l'épaule et au bras, étendue	86.76.53↔	Plastie en Z, avant-bras, étendue
86.69.23↔	Grefe de peau d'épaisseur partielle à l'avant-bras, étendue	86.76.54↔	Plastie en Z, paroi thoracique et dos, étendue
86.69.24↔	Grefe de peau d'épaisseur partielle à la main, étendue	86.76.55↔	Plastie en Z, région abdominale, étendue
86.69.25↔	Grefe de peau d'épaisseur partielle à la paroi thoracique et au dos, étendue	86.76.56↔	Plastie en Z, région inguino-génitale, étendue
86.69.26↔	Grefe de peau d'épaisseur partielle à la région abdominale, étendue	86.76.57↔	Plastie en Z, fesses, étendue
86.69.27↔	Grefe de peau d'épaisseur partielle à la région inguino-génitale, étendue	86.76.58↔	Plastie en Z, cuisse et jambe, étendue
86.69.28↔	Grefe de peau d'épaisseur partielle aux fesses, étendue	86.76.59↔	Plastie en Z d'autre site, étendue
86.69.29↔	Grefe de peau d'épaisseur partielle à un autre site, étendue	86.76.5a↔	Plastie en Z, pied, étendue
86.69.2a↔	Grefe de peau d'épaisseur partielle à la cuisse et à la jambe, étendue	86.81↔	Réparation pour hypotonie faciale
86.69.2b↔	Grefe de peau d'épaisseur partielle au pied, étendue	86.82↔	Rhytidectomie faciale
86.69.99↔	Autre greffe de peau à un autre site, autre	86.83.00↔	Réduction de tissu adipeux, SAP
86.75.00↔	Révision de lambeau pédiculé ou libre, SAP	86.83.13↔	Réduction de tissu adipeux, avant-bras
86.75.10↔	Révision de lambeau pédiculé ou libre ou de greffe de peau libre, tête	86.83.14↔	Réduction de tissu adipeux, main
86.75.11↔	Révision de lambeau pédiculé ou libre ou de greffe de peau libre, cou	86.83.15↔	Réduction de tissu adipeux, région abdominale
86.75.12↔	Révision de lambeau pédiculé ou libre ou de greffe de peau libre, épaule et bras	86.83.16↔	Réduction de tissu adipeux, région inguino-génitale et fesses
86.75.13↔	Révision de lambeau pédiculé ou libre ou de greffe de peau libre, avant-bras	86.83.17↔	Réduction de tissu adipeux, membre inférieur
86.75.14↔	Révision de lambeau pédiculé ou libre ou de greffe de peau libre, main	86.83.19↔	Réduction de tissu adipeux, autre site
86.75.15↔	Révision de lambeau pédiculé ou libre ou de greffe de peau libre, paroi thoracique et dos	86.83.99↔	Réduction de tissu adipeux, autre
86.75.16↔	Révision de lambeau pédiculé ou libre ou de greffe de peau libre, région abdominale	86.85.00↔	Correction de syndactylie, SAP
86.75.17↔	Révision de lambeau pédiculé ou libre ou de greffe de peau libre, membre inférieur	86.85.30↔	Séparation de syndactylie complète avec plastie de glissement, plastie des extrémités digitales ou reconstruction des ligaments latéraux, main
86.75.19↔	Révision de lambeau pédiculé ou libre ou de greffe de peau libre, autre site	86.85.40↔	Séparation de syndactylie complète avec plastie de glissement, plastie des extrémités digitales ou reconstruction des ligaments latéraux, pied
		86.85.50↔	Résection d'éléments dupliqués dans une syndactylie ou une polydactylie avec reconstruction articulaire, main
		86.85.60↔	Résection d'éléments dupliqués dans une syndactylie ou une polydactylie avec reconstruction articulaire, pied
		86.85.70↔	Correction de polysyndactylie par fusion des éléments dupliqués, main
		86.85.80↔	Correction de polysyndactylie par fusion des éléments dupliqués, pied
		86.85.99↔	Correction de syndactylie, autre

ADRG J11**Autres interventions sur la peau, le tissu sous-cutané et la glande mammaire**

Au moins un(e) procédure dans le tableau J11-2

DRG J11A**Autres interventions sur la peau, le tissu sous-cutané et la glande mammaire, avec diagnostic de complication**

Diagnostic dans le tableau J11-1

DRG J11B**Autres interventions sur la peau, le tissu sous-cutané et la glande mammaire sans diagnostic de complication, avec procédure moyennement complexe**

Chaque procédure dans tableau J11-3 excepté J11-4 ou chaque procédure dans tableau J11-5 excepté J11-6 ou au moins un(e) procédure dans le tableau J11-7

DRG J11C**Autres interventions sur la peau, le tissu sous-cutané et la glande mammaire sans diagnostic de complication, sans procédure moyennement complexe****diagnostic J11-1**

A46

Erysipèle

L97

Ulcère du membre inférieur, non classé ailleurs

procédure J11-2

00.55.00↔	Insertion de stent(s) dans vaisseau(x) périphérique(s) à libération de substance médicamenteuse, SAP	18.21.99↔	Excision de fistule préauriculaire ou de sinus préauriculaire, autre
00.55.11↔	Insertion de stent(s) dans vaisseau(x) périphérique(s) à libération de substance médicamenteuse, stent(s) à élution médicamenteuse extra-long(s) (>10 cm)	18.29.00↔	Excision ou destruction d'autre lésion de l'oreille externe, SAP
00.55.99↔	Insertion de stent(s) dans vaisseau(x) périphérique(s) à libération de substance médicamenteuse, autre	18.29.01↔	Destruction de lésion de l'oreille externe ou du conduit auditif externe
00.63↔	Insertion percutanée de stent(s) d'artère carotide	18.29.10↔	Excision d'autre lésion de l'oreille externe ou du conduit auditif externe, sans contrôle histographique
00.64↔	Insertion percutanée de stent(s) dans d'autres artères précérébrales (extracrâniennes)	18.29.11↔	Excision d'autre lésion de l'oreille externe ou du conduit auditif externe, contrôlée par histographie
00.65.00↔	Insertion percutanée d'autre(s) stent(s) vasculaire(s) intracrâniens(s), SAP	18.29.99↔	Excision ou destruction d'autre lésion de l'oreille externe, autre
00.65.11↔	Insertion transluminale percutanée de micro-stents vasculaires intracrâniens	18.31.00↔	Excision radicale de lésion de l'oreille externe, SAP
00.65.99↔	Insertion percutanée d'autre(s) stent(s) vasculaire(s) intracrâniens(s), autre	18.31.10↔	Excision radicale de lésion de l'oreille externe ou du conduit auditif externe ou résection partielle du pavillon, sans contrôle histographique
00.67.00↔	Insertion percutanée de stent(s) dans vaisseau(x) central(aux), SAP	18.31.11↔	Excision radicale de lésion de l'oreille externe ou du conduit auditif externe ou résection partielle du pavillon, contrôlée par histographie
00.67.10↔	Insertion percutanée de stent(s) vasculaire(s) dans la veine cave	18.31.19↔	Excision radicale de lésion de l'oreille externe, autre
00.67.20↔	Insertion percutanée de stent(s) vasculaire(s) dans la veine porte	18.9↔	Autre opération de l'oreille externe
00.67.99↔	Insertion percutanée de stent(s) dans vaisseau(x) central(aux), autre	21.72↔	Réduction ouverte de fracture du nez
01.15↔	Biopsie du crâne	24.0↔	Incision de gencive ou d'os alvéolaire
06.01↔	Aspiration du champ thyroïdien	24.11.00↔	Biopsie de la gencive, SAP
06.09.00↔	Autre incision du champ thyroïdien, SAP	24.11.10↔	Biopsie fermée (à l'aiguille) de la gencive
06.09.10↔	Autre incision du champ thyroïdien, sans autres mesures	24.11.20↔	Biopsie ouverte (par incision) de la gencive
06.09.11↔	Autre incision du champ thyroïdien, drainage	24.11.99↔	Biopsie de la gencive, autre
06.09.12↔	Autre incision du champ thyroïdien, exploration	24.12.00↔	Biopsie d'alvéole dentaire, SAP
06.09.99↔	Autre incision du champ thyroïdien, autre	24.12.10↔	Biopsie fermée (à l'aiguille) d'alvéole dentaire
06.91↔	Section de l'isthme de la thyroïde	24.12.20↔	Biopsie ouverte (par incision) d'alvéole dentaire
07.22.00↔	Surrénalectomie unilatérale, SAP	24.12.99↔	Biopsie d'alvéole dentaire, autre
07.22.10↔	Surrénalectomie unilatérale, sans ovariectomie	24.31↔	Excision de lésion ou de tissu de la gencive
07.22.11↔	Surrénalectomie unilatérale, avec ovariectomie	24.5x.00↔	Alvéoloplastie, SAP
07.22.12↔	Surrénalectomie unilatérale, ablation de tissu surrénalien résiduel	24.5x.10↔	Alvéoloplastie avec greffe
07.22.99↔	Surrénalectomie unilatérale, autre	24.5x.99↔	Alvéoloplastie, autre
07.3↔	Surrénalectomie bilatérale	24.7↔	Application de matériel orthodontique
07.71↔	Exploration de la fosse hypophysaire	24.91.00↔	Extension ou approfondissement du sillon buccolabial ou lingual, SAP
07.72↔	Incision de l'hypophyse	24.91.10↔	Plastie vestibulaire
07.79↔	Autre opération de l'hypophyse	24.91.11↔	Abaissement du plancher buccal
08.09‡↔	Autre incision de paupière	24.91.99↔	Extension ou approfondissement du sillon buccolabial ou lingual, autre
08.20.00‡↔	Excision de lésion de paupière, SAP	25.02↔	Biopsie ouverte de la langue
08.20.10‡↔	Curetage de paupière	27.1↔	Incision du palais
08.20.99‡↔	Excision de lésion de la paupière, autre	27.21.00↔	Biopsie du palais osseux, SAP
08.21↔	Excision de chalazion	27.21.10↔	Biopsie fermée (à l'aiguille) du palais osseux
08.25‡↔	Destruction de lésion de la paupière	27.21.20↔	Biopsie ouverte (par incision) du palais osseux
08.38↔	Correction de rétraction de paupière	27.21.99↔	Biopsie du palais osseux, autre
08.70↔	Reconstruction de paupière, SAP	27.22.00↔	Biopsie de la lèvre et du voile du palais, SAP
08.71↔	Reconstruction de paupière impliquant le rebord palpébral, épaisseur partielle	27.22.10↔	Biopsie fermée (à l'aiguille) de la lèvre et du voile du palais
08.72↔	Autre reconstruction de paupière, épaisseur partielle	27.22.20↔	Biopsie ouverte (par incision) de la lèvre et du voile du palais
08.73.00↔	Reconstruction de paupière impliquant le rebord palpébral, épaisseur complète, SAP	27.22.99↔	Biopsie de la lèvre et du voile du palais, autre
08.73.10↔	Plastie de glissement du rebord palpébral	27.23.00↔	Biopsie de la lèvre, SAP
08.73.99↔	Reconstruction de paupière impliquant le rebord palpébral, épaisseur complète, autre	27.23.10↔	Biopsie fermée (à l'aiguille) de la lèvre
08.74.00↔	Autre reconstruction de paupière, épaisseur complète, SAP	27.23.20↔	Biopsie ouverte (par incision) de la lèvre
08.74.10↔	Allongement de la paupière supérieure	27.23.99↔	Biopsie de la lèvre, autre
08.74.99↔	Autre reconstruction de paupière, épaisseur complète, autre	27.24.00↔	Biopsie de la bouche, structure non précisée, SAP
18.01↔	Perçage du lobe de l'oreille	27.24.10↔	Biopsie fermée (à l'aiguille) de la muqueuse de la joue, du plancher buccal et d'autres structures de la cavité buccale
18.02↔	Incision du conduit auditif externe	27.24.20↔	Biopsie ouverte (par incision) de la muqueuse de la joue, du plancher buccal et d'autres structures de la cavité buccale
18.09↔	Autre incision de l'oreille externe	27.24.99↔	Biopsie de la bouche, structure non précisée, autre
18.21.00↔	Excision de fistule préauriculaire ou de sinus préauriculaire, SAP	27.42↔	Excision large de lésion de la lèvre
18.21.10↔	Excision de fistule préauriculaire ou de sinus préauriculaire, sans contrôle histographique	27.43.00↔	Autre excision de lésion ou de tissu de la lèvre, SAP
18.21.11↔	Excision de fistule préauriculaire ou de sinus préauriculaire, contrôlée par histographie	27.43.10↔	Autre excision de lésion ou tissu de la lèvre, excision locale
		27.43.99↔	Autre excision de lésion ou de tissu de la lèvre, autre
		27.44.00↔	Excision radicale de lésion de la lèvre, SAP
		27.44.10↔	Excision radicale de lésion de la lèvre, avec contrôle histographique
		27.44.20↔	Excision radicale de lésion cutanée de la lèvre, avec greffe ou transposition de peau

27.44.99↔	Excision radicale de lésion de la lèvre, autre	33.42↔	Fermeture de fistule bronchique
27.49.00↔	Autre excision de la bouche, SAP	34.03↔	Réouverture de thoracotomie (récente)
27.49.10↔	Excision de la joue	34.23.00↔	Biopsie de la paroi thoracique, SAP
27.49.11↔	Excision du plancher buccal	34.23.10↔	Biopsie fermée (à l'aiguille) de la paroi thoracique
27.49.99↔	Autre excision de la bouche, autre	34.23.20↔	Biopsie ouverte de la paroi thoracique
27.54.00↔	Réparation de fente labiale (congénitale), SAP	34.23.99↔	Biopsie de la paroi thoracique, autre
27.54.10↔	Cheiloplastie de fente labiale (congénitale)	34.3x.00↔	Excision ou destruction de lésion ou de tissu du médiastin, SAP
27.54.11↔	Opération secondaire de fente labiale (congénitale)	34.3x.10↔	Excision de lésion ou de tissu du médiastin
27.54.99↔	Réparation de fente labiale (congénitale), autre	34.3x.20↔	Résection de lésion ou de tissu du médiastin, SAP
27.57.00↔	Attachement de lambeau pédiculé ou libre à la lèvre et à la bouche, SAP	34.3x.21↔	Résection de lésion ou de tissu du médiastin, sans résection d'organe médiastinal
27.57.10↔	Attachement de greffon libre microvascularisé et anastomosé à la lèvre et à la bouche	34.3x.22↔	Résection de lésion ou de tissu du médiastin, avec résection du poumon ou de la paroi thoracique
27.57.11↔	Attachement de lambeau pédiculé à la lèvre et à la bouche	34.3x.23↔	Résection de lésion ou de tissu du médiastin, avec résection partielle du péricarde
27.57.99↔	Attachement de lambeau pédiculé ou libre à la lèvre et à la bouche, autre	34.3x.24↔	Résection de lésion ou de tissu du médiastin, avec endoprothèse vasculaire
27.58↔	Révision de lambeau pédiculé ou libre ou de greffe de peau libre à la lèvre et à la bouche	34.3x.25↔	Résection de lésion ou de tissu du médiastin, avec résection pulmonaire et endoprothèse vasculaire
27.59.00↔	Autre réparation plastique de la lèvre et de la bouche, SAP	34.3x.26↔	Résection de lésion ou de tissu du médiastin, avec résection pulmonaire et résection partielle du péricarde
27.59.10↔	Grefe de peau régénérative temporaire à la lèvre, non étendue	34.3x.27↔	Résection de lésion ou de tissu du médiastin, avec résection partielle du péricarde et endoprothèse vasculaire
27.59.11↔	Grefe de peau régénérative temporaire à la lèvre, étendue	34.3x.28↔	Résection de lésion ou de tissu du médiastin, avec résection partielle du poumon et du péricarde et endoprothèse vasculaire
27.59.20↔	Couverture non étendue de tissu mou par des kératinocytes obtenus en culture, lèvre	34.3x.29↔	Résection de lésion ou de tissu du médiastin, autre
27.59.21↔	Couverture étendue de tissu mou par des kératinocytes obtenus en culture, lèvre	34.3x.30↔	Destruction de lésion ou de tissu du médiastin
27.59.30↔	Couverture temporaire, non étendue, de tissu mou par plusieurs techniques combinées, lèvre	34.3x.99↔	Excision ou destruction de lésion ou de tissu du médiastin, autre
27.59.31↔	Couverture temporaire, étendue, de tissu mou par plusieurs techniques combinées, lèvre	34.4x.00↔	Excision ou destruction de lésion de la paroi thoracique, SAP
27.59.40↔	Autre réparation plastique de la lèvre et de la bouche avec attachement de greffon libre microvascularisé et anastomosé	34.4x.10↔	Excision de lésion de la paroi thoracique
27.59.41↔	Autre réparation plastique de la lèvre et de la bouche avec lambeau pédiculé distal	34.4x.20↔	Résection partielle de lésion de la paroi thoracique, SAP
27.59.50↔	Section de pédicule de lambeau après plastie cutanée de la lèvre	34.4x.21↔	Résection partielle de lésion de la paroi thoracique, sans réparation
27.59.60↔	Insertion d'expandeur tissulaire au niveau de la lèvre	34.4x.22↔	Résection partielle de lésion de la paroi thoracique, avec réparation
27.59.99↔	Autre réparation plastique de la lèvre et de la bouche, autre	34.4x.30↔	Résection de lésion de la paroi thoracique, résection complète du sternum, SAP
27.62.00↔	Correction de fente palatine, SAP	34.4x.31↔	Résection de lésion de la paroi thoracique, résection complète du sternum, sans réparation
27.62.10↔	Réparation plastique primaire du palais osseux, sans greffe osseuse	34.4x.32↔	Résection de lésion de la paroi thoracique, résection complète du sternum, avec réparation
27.62.11↔	Réparation plastique primaire du palais osseux, avec greffe osseuse	34.71↔	Suture de lacération de la paroi thoracique
27.62.20↔	Réparation plastique secondaire du palais osseux, sans greffe osseuse	34.72↔	Fermeture de thoracostomie
27.62.99↔	Correction de fente palatine, autre	34.73↔	Fermeture d'autres fistules thoraciques
27.63.00↔	Révision de réparation de fente palatine, SAP	34.79.00↔	Autre réparation de la paroi thoracique, SAP
27.63.10↔	Révision de réparation de fente palatine par maxilloplastie	34.79.10↔	Autre réparation de la paroi thoracique, fermeture secondaire de thoracotomie, SAP
27.63.11↔	Révision de réparation de fente palatine par maxilloplastie et ostéoplastie	34.79.11↔	Autre réparation de la paroi thoracique, fermeture secondaire de thoracotomie, par fil
27.63.20↔	Révision de réparation de fente palatine, opération secondaire de fente maxillaire	34.79.12↔	Autre réparation de la paroi thoracique, fermeture secondaire de thoracotomie, par plaque
27.63.99↔	Révision de réparation de fente palatine, autre	34.79.19↔	Autre réparation de la paroi thoracique, fermeture secondaire de thoracotomie, autre
27.92↔	Incision de la bouche, structure non précisée	34.79.20↔	Autre réparation chirurgicale ouverte de la paroi thoracique, stabilisation, SAP
27.99↔	Autres opérations de la cavité buccale	34.79.21↔	Autre réparation chirurgicale ouverte de la paroi thoracique, stabilisation, par fil
29.12.00↔	Biopsie du pharynx, SAP	34.79.22↔	Autre réparation chirurgicale ouverte de la paroi thoracique, stabilisation, par plaque
29.12.10↔	Biopsie fermée (à l'aiguille) du pharynx	34.79.29↔	Autre réparation chirurgicale ouverte de la paroi thoracique, stabilisation, autre
29.12.20↔	Biopsie ouverte de l'hypopharynx	34.79.30↔	Autre réparation de la paroi thoracique, réduction ouverte de fracture sternale, SAP
29.12.30↔	Biopsie ouverte du rhinopharynx	34.79.31↔	Autre réparation de la paroi thoracique, réduction ouverte de fracture sternale, par fil
29.12.99↔	Biopsie du pharynx, autre	34.79.32↔	Autre réparation de la paroi thoracique, réduction ouverte de fracture sternale, par plaque
29.2x.00↔	Excision de kyste branchiogène ou de vestige de fente branchiale, SAP	34.79.39↔	Autre réparation de la paroi thoracique, réduction ouverte de fracture sternale, autre
29.2x.10↔	Excision de kyste latéral du cou	34.79.40↔	Autre réparation de la paroi thoracique, plastie et greffe osseuses
29.2x.11↔	Excision de kyste branchiogène ou de vestige de fente branchiale, intervention secondaire	34.79.99↔	Autre réparation de la paroi thoracique, autre
29.2x.20↔	Opération de vestiges de conduit branchial, SAP		
29.2x.21↔	Opération de vestiges de conduit branchial, intervention secondaire		
29.2x.99↔	Excision de kyste branchiogène ou de vestige de fente branchiale, autre		
29.52↔	Fermeture de fistule de fente branchiale		
31.72↔	Fermeture de fistule externe de la trachée		
33.33↔	Pneumopéritoine pour collapsus du poumon		

34.85↔	Implantation d'un stimulateur diaphragmatique	39.29.19↔	Pontage ou shunt vasculaire d'artères de membre inférieur, autre
34.89.00↔	Autres opérations du diaphragme, SAP	39.29.20↔	Pontage ou shunt vasculaire d'artères de membre supérieur
34.89.10↔	Autres opérations du diaphragme, incision du diaphragme	39.29.30↔	Autre pontage ou shunt vasculaire (périphérique), extra-anatomique, SAP
34.89.99↔	Autres opérations du diaphragme, autre	39.29.31↔	Shunt ou pontage vasculaire sous-clavio-fémoral
37.31.00↔	Péricardectomie, SAP	39.29.32↔	Shunt ou pontage vasculaire axillo-fémoral
37.31.10↔	Péricardectomie partielle	39.29.33↔	Pontage croisé fémoro-fémoral
37.31.20↔	Péricardectomie totale	39.29.39↔	Autre pontage ou shunt vasculaire (périphérique), extra-anatomique, autre
37.31.30↔	Excision d'adhérences du péricarde	39.29.40↔	Shunt ou pontage vasculaire de veines
37.31.99↔	Péricardectomie, autre	39.29.80↔	Shunt peropératoire temporaire, SAP
37.67.12↔	Enlèvement ou révision de système de modulation du myocarde (CCM)	39.29.81↔	Shunt peropératoire temporaire, artério-artériel
37.79.00↔	Révision ou déplacement de poche de dispositif cardiaque, SAP	39.29.82↔	Shunt peropératoire temporaire, artério-veineux
37.79.99↔	Révision ou déplacement de poche de dispositif cardiaque, autre	39.29.89↔	Shunt peropératoire temporaire, autre
37.89.00↔	Révision ou ablation d'un pace-maker, SAP	39.29.99↔	Autre pontage ou shunt vasculaire (périphérique), autre
37.89.10↔	Révision d'un pace-maker, défibrillateur, système de synchronisation ou enregistreur d'événements	39.49.00↔	Autre révision après intervention vasculaire, SAP
37.89.30↔	Révision de pace-maker à triple chambre, SAP	39.49.10↔	Révision d'anastomose vasculaire
37.89.31↔	Remplacement d'agrégat de tout type de pace-maker à triple chambre, SAP	39.49.20↔	Révision d'implant vasculaire
37.89.39↔	Révision de pace-maker à triple chambre, autre	39.49.21↔	Remplacement d'implant vasculaire
37.89.40↔	Ablation de pace-maker (à resynchronisation ou autre), SAP	39.49.22↔	Ablation d'implant vasculaire
37.89.41↔	Ablation de pace-maker	39.49.30↔	Remplacement de conduit cardiaque
37.89.42↔	Ablation de pace-maker à resynchronisation	39.49.99↔	Autre révision après intervention vasculaire, autre
37.89.49↔	Ablation de pace-maker (à resynchronisation ou autre), autre	39.55↔	Réimplantation de vaisseau rénal aberrant
37.89.50↔	Ablation de pace-maker, défibrillateur, système de synchronisation ou enregistreur d'événements	39.59.00↔	Autre réparation de vaisseau, SAP
37.89.99↔	Révision ou ablation d'un pace-maker, autre	39.59.10↔	Transposition d'artères, SAP
37.99.00↔	Autres opérations du coeur et du péricarde, SAP	39.59.11↔	Transposition d'artère vertébrale extracrânienne
37.99.10↔	Traitement par injection intramyocardique de cellules souches, SAP	39.59.12↔	Transposition d'autres artères extracrâniennes de la tête et du cou
37.99.11↔	Traitement par injection intramyocardique de cellules souches, sans enrichissement de fractions ni culture	39.59.13↔	Transposition d'artères de membre supérieur
37.99.12↔	Traitement par injection intramyocardique de cellules souches obtenues par enrichissement de fractions ou multipliées en culture	39.59.14↔	Transposition d'artères thoraciques
37.99.19↔	Traitement par injection intramyocardique de cellules souches, autre	39.59.15↔	Transposition de l'artère gastrique, de l'artère hépatique et de l'artère splénique
37.99.20↔	Opérations d'anomalies congénitales du coeur, SAP	39.59.16↔	Transposition de l'artère rénale
37.99.29↔	Opérations d'anomalies congénitales du coeur, autre	39.59.17↔	Transposition de l'artère mésentérique
37.99.30↔	Ligature d'oreillette	39.59.18↔	Transposition d'autres artères viscérales
37.99.80↔	Réopération du coeur et du péricarde	39.59.19↔	Transposition de l'artère iliaque
37.99.99↔	Autres opérations du coeur et du péricarde, autre	39.59.20↔	Transposition d'autres artères abdominales
39.25.00↔	Pontage entre aorte, artère iliaque et artère fémorale, SAP	39.59.21↔	Transposition d'artères de membre inférieur
39.25.10↔	Pontage aorto-iliaque-fémoral, aortique, SAP	39.59.29↔	Transposition d'artères, autre
39.25.11↔	Pontage aorto-iliaque	39.59.30↔	Autre réparation de vaisseaux de la tête et du cou, SAP
39.25.12↔	Pontage aorto-fémoral	39.59.31↔	Autre réparation de vaisseaux intracrâniens
39.25.13↔	Pontage aorto-poplité	39.59.32↔	Autre réparation d'artère vertébrale extracrânienne
39.25.14↔	Pontage aorto-crural	39.59.33↔	Autre réparation d'artères extracrâniennes de la tête et du cou, autre
39.25.19↔	Pontage aorto-iliaque-fémoral, aortique, autre	39.59.34↔	Autre réparation de la veine jugulaire
39.25.20↔	Pontage iliaque-fémoral, SAP	39.59.39↔	Autre réparation de vaisseaux de la tête et du cou, autre
39.25.21↔	Pontage ilio-iliaque	39.59.40↔	Autre réparation de vaisseaux de membre supérieur, SAP
39.25.22↔	Pontage ilio-fémoral	39.59.41↔	Autre réparation d'artères de membre supérieur
39.25.23↔	Pontage ilio-poplité	39.59.42↔	Autre réparation de la veine artère sous-clavière, de la veine axillaire et de la veine brachiocéphalique
39.25.24↔	Pontage ilio-crural	39.59.48↔	Autre réparation d'autres veines profondes du membre supérieur
39.25.29↔	Pontage iliaque-fémoral, autre	39.59.49↔	Autre réparation de vaisseaux de membre supérieur, autre
39.25.30↔	Pontage par le trou obturateur (extra-anatomique)	39.59.50↔	Autre réparation de vaisseaux thoraciques, SAP
39.25.99↔	Pontage entre aorte, artère iliaque et artère fémorale, autre	39.59.51↔	Autre réparation de l'aorte thoracique
39.27.00↔	Fistule artério-veineuse pour hémodialyse, SAP	39.59.52↔	Autre réparation de l'artère pulmonaire
39.27.10↔	Fistule artério-veineuse pour hémodialyse	39.59.53↔	Autre réparation d'artères thoraciques, autre
39.27.11↔	Fistule artério-veineuse avec matériel allogène ou alloplastique pour hémodialyse	39.59.54↔	Autre réparation de la veine pulmonaire
39.27.99↔	Fistule artério-veineuse pour hémodialyse, autre	39.59.55↔	Autre réparation de la veine cave supérieure
39.29.00↔	Autre pontage ou shunt vasculaire (périphérique), SAP	39.59.59↔	Autre réparation de vaisseaux thoraciques, autre
39.29.10↔	Pontage ou shunt vasculaire d'artères de membre inférieur, SAP	39.59.60↔	Autre réparation d'artères abdominales, SAP
39.29.11↔	Shunt ou pontage vasculaire fémoro-fémoral	39.59.61↔	Autre réparation de l'aorte abdominale
39.29.12↔	Shunt ou pontage vasculaire fémoro-poplité	39.59.62↔	Autre réparation du tronc coeliaque
39.29.13↔	Shunt ou pontage vasculaire fémoro-crural	39.59.63↔	Autre réparation de l'artère gastrique
39.29.14↔	Shunt ou pontage vasculaire fémoro-pédieux	39.59.64↔	Autre réparation de l'artère hépatique
39.29.15↔	Shunt ou pontage vasculaire poplitéo-crural ou poplitéo-pédieux	39.59.65↔	Autre réparation de l'artère splénique
39.29.16↔	Pontage ou shunt vasculaire d'artères de la jambe et du pied	39.59.66↔	Autre réparation de l'artère rénale
		39.59.67↔	Autre réparation de l'artère mésentérique
		39.59.68↔	Autre réparation de l'artère iliaque
		39.59.69↔	Autre réparation d'artères abdominales, autre

39.59.70↔	Autre réparation de veines abdominales, SAP	39.73.00↔	Implantation endovasculaire de greffe sur l'aorte thoracique, SAP
39.59.71↔	Autre réparation de la veine cave inférieure	39.73.10↔	Implantation endovasculaire de greffe sur l'aorte thoracique, sans fenestration ni bras latéral
39.59.72↔	Autre réparation de la veine iliaque	39.73.11↔	Implantation endovasculaire de greffe sur l'aorte thoracique, avec fenestration ou bras latéral
39.59.79↔	Autre réparation de vaisseaux abdominaux, autre	39.73.20↔	Implantation endovasculaire de greffe sur l'aorte thoraco-abdominale
39.59.80↔	Autre réparation de vaisseaux de membre inférieur, SAP	39.73.99↔	Implantation endovasculaire de greffe sur l'aorte thoracique, autre
39.59.81↔	Autre réparation d'artères de membre inférieur	39.75.00↔	Intervention vasculaire transluminale percutanée, autres vaisseaux, SAP
39.59.82↔	Autre réparation de la veine fémorale	39.75.01↔	Intervention vasculaire percutanée transluminale, ablation de corps étranger par sonde-panier ou autre cathéter
39.59.83↔	Autre réparation de la veine poplitée	39.75.10↔	Intervention vasculaire transluminale percutanée, autres vaisseaux, emploi de systèmes de cathéters pour recanalisation d'obstructions totales
39.59.88↔	Autre réparation d'autres veines profondes du membre inférieur	39.75.12↔	Intervention vasculaire transluminale percutanée, autres vaisseaux, angioplastie au laser
39.59.89↔	Autre réparation de vaisseaux de membre inférieur, autre	39.75.13↔	Intervention vasculaire transluminale percutanée, autres vaisseaux, emploi de système anti-embolique (vaisseaux périphériques ou viscéraux)
39.59.90↔	Autre réparation de vaisseau, plastie de valves veineuses	39.75.14↔	Intervention vasculaire transluminale percutanée, autres vaisseaux, athérectomie
39.59.99↔	Autre réparation de vaisseau, autre	39.75.15↔	Intervention vasculaire transluminale percutanée, autres vaisseaux, thrombolyse sélective
39.71.00↔	Implantation endovasculaire d'une greffe dans l'aorte abdominale, SAP	39.75.16↔	Intervention vasculaire transluminale percutanée, autres vaisseaux, thrombolyse sélective, assistance échographique
39.71.10↔	Implantation endovasculaire d'une greffe dans l'aorte abdominale, aorto-iliaque, sans fenestration ni bras latéral	39.75.20↔	Intervention vasculaire transluminale percutanée, autres vaisseaux, ablation par radiofréquence délivrée par cathéter dans l'artère rénale
39.71.11↔	Implantation endovasculaire d'une greffe dans l'aorte abdominale, aorto-iliaque, avec fenestration ou bras latéral	39.75.30↔	Augmentation de la perfusion cérébrale par clampage endoaortique partiel à ballonnet
39.71.12↔	Implantation endovasculaire d'une greffe dans l'aorte abdominale, prothèse de bifurcation aorto-bi-iliaque, sans fenestration ni bras latéral	39.75.99↔	Intervention vasculaire transluminale percutanée, autres vaisseaux, autre
39.71.13↔	Implantation endovasculaire d'une greffe dans l'aorte abdominale, prothèse de bifurcation aorto-bi-iliaque, avec fenestration et bras latéral	39.76.50↔	Thrombolyse percutanée sélective de vaisseaux extracrâniens de la tête et du cou
39.71.14↔	Implantation endovasculaire d'une greffe dans l'aorte abdominale, prothèse tubulaire aorto-bi-iliaque, sans fenestration ni bras latéral	39.76.70↔	Extraction endovasculaire percutanée de corps étranger de vaisseaux extracrâniens de la tête et du cou
39.71.15↔	Implantation endovasculaire d'une greffe dans l'aorte abdominale, prothèse tubulaire aorto-bi-iliaque, avec fenestration ou bras latéral	39.77.50↔	Thrombectomie percutanée sélective de vaisseau(x) intracrânien(s)
39.71.99↔	Implantation endovasculaire d'une greffe dans l'aorte abdominale, autre	39.77.70↔	Extraction endovasculaire percutanée de corps étranger de vaisseau(x) intracrânien(s)
39.72.00↔	Réparation ou occlusion endovasculaire des vaisseaux de la tête et du cou, SAP	39.79.00↔	Autre réparation endovasculaire (d'anévrismes) d'autres vaisseaux, SAP
39.72.10↔	Embolisation sélective de vaisseaux intracrâniens, SAP	39.79.10↔	Implantation endovasculaire de greffe, autres vaisseaux, SAP
39.72.11↔	Embolisation sélective de vaisseaux intracrâniens, avec particules ou spires métalliques	39.79.11↔	Implantation endovasculaire de greffe, vaisseaux viscéraux
39.72.12↔	Embolisation sélective de vaisseaux intracrâniens, avec liquides embolisants, ballonnets détachables ou filtres	39.79.12↔	Implantation endovasculaire de greffe, vaisseaux du bassin
39.72.13↔	Embolisation sélective de vaisseaux intracrâniens par des stents utilisés comme flow-diverter	39.79.13↔	Implantation endovasculaire de greffe, vaisseaux abdominaux
39.72.14↔	Embolisation sélective de vaisseaux intracrâniens, avec matériel embolisant adhésif	39.79.19↔	Implantation endovasculaire de greffe, autres vaisseaux, autre
39.72.19↔	Embolisation sélective de vaisseaux intracrâniens, autre	39.79.20↔	Embolisation ou occlusion par coils, autres vaisseaux, SAP
39.72.20↔	Embolisation sélective de vaisseaux extracrâniens de la tête et du cou, SAP	39.79.21↔	Embolisation ou occlusion par coils, vaisseaux du membre supérieur
39.72.21↔	Embolisation sélective de vaisseaux extracrâniens de la tête et du cou, avec particules ou spires métalliques	39.79.22↔	Embolisation ou occlusion par coils, aorte
39.72.22↔	Embolisation sélective de vaisseaux extracrâniens avec liquides embolisants, ballonnets détachables ou filtres	39.79.23↔	Embolisation ou occlusion par coils, canal artériel persistant
39.72.24↔	Embolisation sélective de vaisseaux extracrâniens de la tête et du cou, avec matériel embolisant adhésif	39.79.24↔	Embolisation ou occlusion par coils, vaisseaux thoraciques
39.72.29↔	Embolisation sélective de vaisseaux extracrâniens de la tête et du cou, autre	39.79.25↔	Embolisation ou occlusion par coils, vaisseaux viscéraux
39.72.30↔	Embolisation transluminale percutanée de malformation vasculaire par microcathéter, SAP	39.79.26↔	Embolisation ou occlusion par coils, vaisseaux abdominaux
39.72.31↔	Embolisation transluminale percutanée de malformation vasculaire par microcathéter, utilisation d'un microcathéter	39.79.27↔	Embolisation ou occlusion par coils, vaisseaux du membre inférieur
39.72.32↔	Embolisation transluminale percutanée de malformation vasculaire par microcathéter, utilisation de deux microcathéters	39.79.28↔	Embolisation ou occlusion par coils, vaisseaux rachidiens
39.72.33↔	Embolisation transluminale percutanée de malformation vasculaire par microcathéter, utilisation de trois microcathéters	39.79.29↔	Embolisation ou occlusion par coils, autres vaisseaux, autre
39.72.34↔	Embolisation transluminale percutanée de malformation vasculaire par microcathéter, utilisation de quatre microcathéters	39.79.30↔	Embolisation sélective par liquides embolisants, autres vaisseaux, SAP
39.72.35↔	Embolisation transluminale percutanée de malformation vasculaire par microcathéter, utilisation de cinq microcathéters	39.79.31↔	Embolisation sélective par liquides embolisants, vaisseaux du membre supérieur
39.72.39↔	Embolisation transluminale percutanée de malformation vasculaire par microcathéter, utilisation de plus de cinq microcathéters	39.79.32↔	Embolisation sélective par liquides embolisants, aorte
39.72.99↔	Réparation ou occlusion endovasculaire des vaisseaux de la tête et du cou, autre	39.79.33↔	Embolisation sélective par liquides embolisants, canal artériel persistant
		39.79.34↔	Embolisation sélective par liquides embolisants, vaisseaux thoraciques

39.79.35↔	Embolisation sélective par liquides embolisants, vaisseaux viscéraux	39.79.84↔	Fermeture d'artères par cathéter à radiofréquence, vaisseaux thoraciques
39.79.36↔	Embolisation sélective par liquides embolisants, vaisseaux abdominaux	39.79.85↔	Fermeture d'artères par cathéter à radiofréquence, vaisseaux du membre inférieur
39.79.37↔	Embolisation sélective par liquides embolisants, vaisseaux du membre inférieur	39.79.86↔	Fermeture d'artères par cathéter à radiofréquence, vaisseaux viscéraux
39.79.38↔	Embolisation sélective par liquides embolisants, vaisseaux rachidiens	39.79.87↔	Fermeture d'artères par cathéter à radiofréquence, vaisseaux abdominaux
39.79.39↔	Embolisation sélective par liquides embolisants, autres vaisseaux, autre	39.79.89↔	Fermeture d'artères par cathéter à radiofréquence, autres vaisseaux, autre
39.79.40↔	Embolisation sélective par ballonnets détachables, autres vaisseaux, SAP	39.79.99↔	Autre réparation endovasculaire (d'anévrismes) d'autres vaisseaux, autre
39.79.41↔	Embolisation sélective par ballonnets détachables, vaisseaux du membre supérieur	39.90.00↔	Insertion de stent(s) dans un/des vaisseau(x) périphérique(s) sans libération de substance médicamenteuse, SAP
39.79.42↔	Embolisation sélective par ballonnets détachables, aorte	39.90.10↔	Insertion de stents dans des vaisseaux non cardiaques, stents nus
39.79.43↔	Embolisation sélective par ballonnets détachables, canal artériel persistant	39.90.11↔	Insertion de stents dans des vaisseaux non cardiaques, stents biorésorbables
39.79.44↔	Embolisation sélective par ballonnets détachables, vaisseaux thoraciques	39.90.12↔	Insertion de stents dans des vaisseaux non cardiaques, stents à grand lumen, SAP
39.79.45↔	Embolisation sélective par ballonnets détachables, vaisseaux viscéraux	39.90.13↔	Insertion de stents dans des vaisseaux non cardiaques, stents à grand lumen, non couverts
39.79.46↔	Embolisation sélective par ballonnets détachables, vaisseaux abdominaux	39.90.14↔	Insertion de stents dans des vaisseaux non cardiaques, stents à grand lumen, couverts
39.79.47↔	Embolisation sélective par ballonnets détachables, vaisseaux rachidiens	39.90.15↔	Insertion de stents dans des vaisseaux non cardiaques, stents couverts (stentgrafts) dans des vaisseaux sans anévrisme
39.79.48↔	Embolisation sélective par ballonnets détachables, vaisseaux du membre inférieur	39.90.16↔	Insertion de stents dans des vaisseaux non cardiaques, stents couverts à surface bioactive
39.79.49↔	Embolisation sélective par ballonnets détachables, autres vaisseaux, autre	39.90.19↔	Insertion de stents dans des vaisseaux non cardiaques, autres stents
39.79.50↔	Embolisation sélective par filtres, autres vaisseaux, SAP	39.90.30↔	Insertion de stents extra-long (>10 cm) dans des vaisseaux non cardiaques, SAP
39.79.51↔	Embolisation sélective par filtres, vaisseaux du membre supérieur	39.90.31↔	Insertion de stents nus extra-long (>10 cm) dans des vaisseaux non cardiaques
39.79.52↔	Embolisation sélective par filtres, aorte	39.90.32↔	Insertion de stents imprégnés extra-long (>10 cm) dans des vaisseaux non cardiaques
39.79.53↔	Embolisation sélective par filtres, canal artériel persistant	39.90.39↔	Insertion de stents extra-long (>10 cm) dans des vaisseaux non cardiaques, autre
39.79.54↔	Embolisation sélective par filtres, vaisseaux thoraciques	40.0↔	Incision de structures lymphatiques
39.79.55↔	Embolisation sélective par filtres, vaisseaux viscéraux	40.11.00↔	Biopsie de structure lymphatique, SAP
39.79.56↔	Embolisation sélective par filtres, vaisseaux abdominaux	40.11.10↔	Biopsie ouverte (par incision) de ganglion lymphatique médiastinal, para-aortique, iliaque ou pelvien
39.79.57↔	Embolisation sélective par filtres, vaisseaux du membre inférieur	40.11.11↔	Biopsie ouverte (par incision) de ganglion lymphatique cervical, supraclaviculaire, axillaire ou inguinal
39.79.58↔	Embolisation sélective par filtres, vaisseaux rachidiens	40.11.20↔	Biopsie fermée [percutanée] [à l'aiguille] de ganglion lymphatique
39.79.59↔	Embolisation sélective par filtres, autres vaisseaux, autre	40.11.99↔	Biopsie de structure lymphatique, autre
39.79.60↔	Embolisation sélective par particules, autres vaisseaux, SAP	40.19.00↔	Autres techniques diagnostiques concernant les structures lymphatiques, SAP
39.79.61↔	Embolisation sélective par particules, vaisseaux du membre supérieur	40.19.99↔	Autres techniques diagnostiques concernant les structures lymphatiques, autre
39.79.62↔	Embolisation sélective par particules, aorte	40.21.00↔	Excision de ganglion lymphatique cervical profond, SAP
39.79.63↔	Embolisation sélective par particules, canal artériel persistant	40.21.10↔	Excision de ganglions et vaisseaux lymphatiques isolés, ganglion cervical non marqué
39.79.64↔	Embolisation sélective par particules, vaisseaux thoraciques	40.21.11↔	Excision de ganglions et vaisseaux lymphatiques isolés, ganglion cervical marqué à l'aide d'un radioisotope ou d'un colorant (lymphadénectomie de ganglion sentinelle)
39.79.65↔	Embolisation sélective par particules, vaisseaux viscéraux	40.21.99↔	Excision de ganglion lymphatique cervical profond, autre
39.79.66↔	Embolisation sélective par particules, vaisseaux abdominaux	40.22.00↔	Excision de ganglion lymphatique mammaire interne, SAP
39.79.67↔	Embolisation sélective par particules, vaisseaux du membre inférieur	40.22.10↔	Excision de ganglion lymphatique mammaire interne, par thoracoscopie
39.79.68↔	Embolisation sélective par particules, vaisseaux rachidiens	40.22.20↔	Excision chirurgicale ouverte de ganglion lymphatique mammaire interne
39.79.69↔	Embolisation sélective par particules, autres vaisseaux, autre	40.22.99↔	Excision de ganglion lymphatique mammaire interne, autre
39.79.70↔	Fermeture d'artères par cathéter au laser, autres vaisseaux, SAP	40.23.00↔	Excision de ganglion lymphatique axillaire, SAP
39.79.71↔	Fermeture d'artères par cathéter au laser, artères du membre supérieur	40.23.10↔	Excision de ganglion lymphatique axillaire, non marqué
39.79.72↔	Fermeture d'artères par cathéter au laser, aorte	40.23.11↔	Excision de ganglion lymphatique axillaire marqué à l'aide d'un radioisotope ou d'un colorant (lymphadénectomie de ganglion sentinelle)
39.79.74↔	Fermeture d'artères par cathéter au laser, vaisseaux thoraciques	40.23.99↔	Excision de ganglion lymphatique axillaire, autre
39.79.75↔	Fermeture d'artères par cathéter au laser, vaisseaux du membre inférieur	40.24.00↔	Excision de ganglion lymphatique inguinal, SAP
39.79.76↔	Fermeture d'artères par cathéter au laser, vaisseaux viscéraux		
39.79.77↔	Fermeture d'artères par cathéter au laser, vaisseaux abdominaux		
39.79.79↔	Fermeture d'artères par cathéter au laser, autres vaisseaux, autre		
39.79.80↔	Fermeture d'artères par cathéter à radiofréquence, autres vaisseaux, SAP		
39.79.81↔	Fermeture d'artères par cathéter à radiofréquence, artères du membre supérieur		
39.79.82↔	Fermeture d'artères par cathéter à radiofréquence, aorte		

40.24.10↔	Excision chirurgicale ouverte de ganglion lymphatique inguinal, non marqué	48.35.10↔	Résection locale d'anse rectale, excision sous-muqueuse ou en pleine épaisseur (locale, segmentaire) de lésion ou de tissu rectal, par endoscopie
40.24.11↔	Excision chirurgicale ouverte de ganglion lymphatique inguinal marqué à l'aide d'un radioisotope ou d'un colorant (lymphadénectomie de ganglion sentinelle)	48.35.11↔	Résection locale d'anse rectale, excision sous-muqueuse ou en pleine épaisseur (locale) de lésion ou de tissu rectal, par autre abord (transanal, microchirurgie endoscopique)
40.24.20↔	Excision de ganglion lymphatique inguinal, par laparoscopie	48.35.20↔	Thermoablation locale de lésion ou de tissu rectal
40.24.99↔	Excision de ganglion lymphatique inguinal, autre	48.35.21↔	Thérapie photodynamique de lésion ou de tissu rectal
40.29.00↔	Excision simple d'autre structure lymphatique, SAP	48.35.29↔	Autre destruction locale de lésion ou de tissu rectal
40.29.10↔	Excision de ganglion lymphatique médiastinal, SAP	48.35.99↔	Excision locale de lésion ou de tissu rectal, autre
40.29.11↔	Excision chirurgicale ouverte de ganglion lymphatique médiastinal	48.36↔	Polypectomie rectale [endoscopique]
40.29.12↔	Excision de ganglion lymphatique médiastinal, par thoracoscopie	48.79↔	Autre réparation du rectum
40.29.19↔	Excision de ganglion lymphatique médiastinal, autre	48.93↔	Réparation de fistule périrectale
40.29.20↔	Excision de ganglion lymphatique para-aortique	49.12↔	Fistulectomie anale
40.29.30↔	Excision de ganglion lymphatique iliaque	49.39↔	Autre excision ou destruction locale de lésion ou de tissu de l'anus
40.29.70↔	Excision de lymphangiome ou d'hygroma kystique	49.6↔	Excision de l'anus
40.29.80↔	Excision d'adénopathie abdominale, excision de plusieurs ganglions (avec biopsie du foie), SAP	49.71↔	Suture de lacération de l'anus
40.29.81↔	Excision d'adénopathie abdominale, excision de plusieurs ganglions (avec biopsie du foie), chirurgie ouverte [laparotomie de stadification]	49.72↔	Cerclage de l'anus
40.29.82↔	Excision d'adénopathie abdominale, excision de plusieurs ganglions (avec biopsie du foie), par laparoscopie [laparotomie de stadification]	49.73↔	Fermeture de fistule anale
40.29.89↔	Excision d'adénopathie abdominale, excision de plusieurs ganglions (avec biopsie du foie), autre	49.79.00↔	Autre réparation du sphincter anal, SAP
40.29.99↔	Excision simple d'autre structure lymphatique, autre	49.79.10↔	Anorectoplastie antérieure
40.3x.00↔	Excision de ganglions lymphatiques régionaux, SAP	49.79.11↔	Anorectoplastie sagittale postérieure
40.3x.09↔	Excision de ganglions lymphatiques régionaux, autre	49.79.12↔	Anorectoplastie sagittale postérieure étendue avec intervention sur les organes de voisinage
40.3x.10↔	Lymphadénectomie régionale, indépendante d'autre intervention, SAP	49.79.13↔	Abaissement abdominopérinéal ou sacro-abdominopérinéal
40.3x.11↔	Lymphadénectomie régionale, indépendante d'autre intervention, région cervicale	49.79.14↔	Anoproctoplastie
40.3x.12↔	Lymphadénectomie régionale, indépendante d'autre intervention, région axillaire	49.79.15↔	Autre plastie réparatrice d'anomalie anorectale
40.3x.13↔	Lymphadénectomie régionale, indépendante d'autre intervention, région para-aortique, pelvienne ou iliaque ou pour obturation	49.79.99↔	Autre réparation du sphincter anal, autre
40.3x.14↔	Lymphadénectomie régionale, indépendante d'autre intervention, région inguinale, chirurgie ouverte	50.12↔	Biopsie ouverte du foie, chirurgicale
40.3x.15↔	Lymphadénectomie régionale, indépendante d'autre intervention, région inguinale, par laparoscopie	50.14↔	Biopsie du foie par voie laparoscopique
40.3x.16↔	Lymphadénectomie régionale, indépendante d'autre intervention, région médiastinale et peribronchique	54.0x.00↔	Incision de la paroi abdominale, SAP
40.3x.19↔	Lymphadénectomie régionale, indépendante d'autre intervention, autre	54.0x.10↔	Incision de la paroi abdominale, drainage extrapéritonéal de la paroi abdominale
40.3x.20↔	Lymphadénectomie régionale dans le cadre d'une autre intervention, SAP	54.0x.99↔	Incision de la paroi abdominale, autre
40.3x.21↔	Lymphadénectomie régionale dans le cadre d'une autre intervention, région cervicale	54.11↔	Laparotomie exploratrice
40.3x.22↔	Lymphadénectomie régionale dans le cadre d'une autre intervention, région axillaire	54.12.00↔	Relaparotomie, SAP
40.3x.23↔	Lymphadénectomie régionale dans le cadre d'une autre intervention, région para-aortique, pelvienne ou iliaque	54.12.10↔	Relaparotomie, laparotomie de second regard
40.3x.24↔	Lymphadénectomie régionale dans le cadre d'une autre intervention, pour obturation	54.12.99↔	Relaparotomie, autre
40.3x.25↔	Lymphadénectomie régionale dans le cadre d'une autre intervention, région inguinale	54.19.00↔	Autre laparotomie, SAP
40.3x.26↔	Lymphadénectomie régionale dans le cadre d'une autre intervention, région médiastinale et peribronchique	54.19.10↔	Autre laparotomie, laparotomie avec drainage
40.3x.29↔	Lymphadénectomie régionale dans le cadre d'une autre intervention, autre	54.19.99↔	Autre laparotomie, autre
40.9x.00↔	Autres opérations de structures lymphatiques, SAP	54.21.00↔	Laparoscopie, SAP
40.9x.10↔	Anastomose pour résorption de lymphoedème	54.21.10↔	Laparoscopie, laparoscopie diagnostique
40.9x.20↔	Incision de lymphocèle	54.21.20↔	Laparoscopie, voie d'abord pour interventions chirurgicales (thérapeutiques)
40.9x.30↔	Drainage de lymphoedème	54.21.30↔	Laparoscopie, laparoscopie avec drainage
40.9x.40↔	Ponction percutanée d'une lymphocèle à fin thérapeutique	54.21.99↔	Laparoscopie, autre
40.9x.99↔	Autres opérations de structures lymphatiques, autre	54.22.00↔	Biopsie de la paroi abdominale ou de l'ombilic, SAP
45.27↔	Biopsie intestinale, site non spécifié	54.22.10↔	Biopsie fermée [à l'aiguille] de la paroi abdominale ou de l'ombilic
48.35.00↔	Excision locale de lésion ou de tissu rectal, SAP	54.22.20↔	Biopsie ouverte de la paroi abdominale ou de l'ombilic
		54.22.99↔	Biopsie de la paroi abdominale ou de l'ombilic, autre
		54.23↔	Biopsie péritonéale
		54.3x.00↔	Excision ou destruction de lésion ou tissu de la paroi abdominale ou de l'ombilic, SAP
		54.3x.10↔	Omphalectomie
		54.3x.19↔	Autre excision de lésion ou tissu de la paroi abdominale ou de l'ombilic
		54.3x.20↔	Destruction de lésion ou tissu de la paroi abdominale ou de l'ombilic
		54.3x.99↔	Excision ou destruction de lésion ou tissu de la paroi abdominale ou de l'ombilic, autre
		54.61↔	Fermeture d'éviscération post-opératoire de la paroi abdominale
		54.62↔	Autre suture différée de plaie abdominale granulante
		54.63.00↔	Autre suture de la paroi abdominale, SAP
		54.63.10↔	Autre suture de la paroi abdominale, suture de lacération de la paroi abdominale
		54.63.99↔	Autre suture de la paroi abdominale, autre
		54.64.00↔	Suture du péritoine, SAP

54.64.10↔	Suture du péritoine, suture du mésentère, du grand ou du petit épiploon (après lacération)	70.71↔	Suture de lacération du vagin
54.64.99↔	Suture du péritoine, autre	70.79.00↔	Autre réparation du vagin, SAP
54.72↔	Autre réfection de la paroi abdominale	70.79.10↔	Autre colporrhaphie du vagin avec plastie du plancher pelvien
54.73↔	Autre réparation du péritoine	70.79.99↔	Autre réparation du vagin, autre
54.75↔	Autre réparation du mésentère	71.01↔	Lyse d'adhérences de la vulve
54.99.00↔	Autres opérations de la région abdominale, SAP	71.09↔	Autre incision de la vulve et du périnée
54.99.30↔	Autres opérations de la région abdominale, résection de tissu de la région abdominale dont l'organe auquel il appartient est incertain	71.11.00↔	Biopsie de la vulve, SAP
54.99.40↔	Autres opérations de la région abdominale, révision de fistule cutané-péritonéale (cathéter à demeure)	71.11.10↔	Biopsie percutanée (fermée) (à l'aiguille) de la vulve
54.99.41↔	Autres opérations de la région abdominale, excision ou fermeture de fistule cutané-péritonéale (cathéter à demeure)	71.11.11↔	Biopsie percutanée (fermée) (à l'aiguille) de la vulve, guidée par l'imagerie
54.99.50↔	Autres opérations de la région abdominale, fermeture temporaire de la paroi abdominale	71.11.20↔	Biopsie de la vulve par incision
54.99.60↔	Autres opérations de la région abdominale, lombotomie	71.11.99↔	Biopsie de la vulve, autre
54.99.61↔	Autres opérations de la région abdominale, relombotomie	71.22↔	Incision de la glande de Bartholin (kyste)
54.99.99↔	Autres opérations de la région abdominale, autre	71.23↔	Marsupialisation de la glande de Bartholin (kyste)
64.11.00↔	Biopsie du pénis, SAP	71.24↔	Excision ou autre destruction de la glande de Bartholin (kyste)
64.11.10↔	Biopsie percutanée (à l'aiguille) du pénis	71.29↔	Autres opérations de la glande de Bartholin
64.11.11↔	Biopsie du pénis par incision	71.3↔	Autre excision ou destruction locale de vulve et périnée
64.11.99↔	Biopsie du pénis, autre	71.62↔	Vulvectomie totale
64.2↔	Excision ou destruction locale de lésion du pénis	71.73↔	Construction de l'orifice vaginal
64.41↔	Suture de lacération du pénis	71.79↔	Autre réparation de la vulve et du périnée
64.43↔	Construction du pénis	71.8↔	Autres opérations de la vulve
64.44.00↔	Reconstruction du pénis, SAP	76.5x.00↔	Arthroplastie temporo-mandibulaire, SAP
64.44.10↔	Reconstruction du pénis, étirement du tissu pénien	76.5x.10↔	Condylectomie avec reconstruction de l'articulation temporo-mandibulaire
64.44.11↔	Reconstruction du pénis, correction d'une transposition pénoscrotale ou d'un cryptopénis (concealed penis ou buried penis)	76.5x.19↔	Condylectomie sur l'articulation temporo-mandibulaire, autre
64.44.99↔	Reconstruction du pénis, autre	76.5x.20↔	Discoplastie avec reconstruction de l'articulation temporo-mandibulaire
64.45↔	Réimplantation du pénis	76.5x.29↔	Discoplastie sur l'articulation temporo-mandibulaire, autre
64.49↔	Autre réparation du pénis	76.5x.30↔	Extirpation du disque articulaire (discectomie) avec reconstruction de l'articulation temporo-mandibulaire
65.31↔	Ovariectomie unilatérale par laparoscopie	76.5x.39↔	Extirpation du disque articulaire (discectomie) de l'articulation temporo-mandibulaire, autre
65.39↔	Autre ovariectomie unilatérale	76.5x.40↔	Résection du tubercule articulaire de l'articulation temporo-mandibulaire
65.41.00↔	Salpingo-ovariectomie unilatérale par laparoscopie, SAP	76.5x.41↔	Plastie de reconstruction de l'articulation temporo-mandibulaire
65.41.10↔	Ovariectomie unilatérale par laparoscopie, avec ablation des deux trompes de Fallope [salpingectomie bilatérale]	76.5x.42↔	Stabilisation (limitant la mobilité) de l'articulation temporo-mandibulaire
65.41.99↔	Salpingo-ovariectomie unilatérale par laparoscopie, autre	76.5x.50↔	Extraction arthroscopique de souris de l'articulation temporo-mandibulaire
65.49.00↔	Autre salpingo-ovariectomie unilatérale, SAP	76.5x.59↔	Extraction de souris de l'articulation temporo-mandibulaire, autre
65.49.10↔	Autre salpingo-ovariectomie unilatérale, avec salpingectomie bilatérale	76.5x.60↔	Implantation d'endoprothèse dans l'articulation temporo-mandibulaire
65.49.99↔	Autre salpingo-ovariectomie unilatérale, autre	76.5x.61↔	Remplacement d'endoprothèse dans l'articulation temporo-mandibulaire
65.51↔	Autre ablation simultanée des deux ovaires	76.5x.70↔	Implantation d'une endoprothèse totale d'articulation temporo-mandibulaire avec des composants préfabriqués (L)
65.53↔	Ablation simultanée des deux ovaires par laparoscopie	76.5x.71↔	Implantation d'une endoprothèse totale d'articulation temporo-mandibulaire avec des composants CAD-CAM [CAO/FAO]
65.61↔	Autre ablation simultanée des deux ovaires et des trompes de Fallope	76.5x.90↔	Autre arthroplastie ou discoplastie de l'articulation temporo-mandibulaire
65.62↔	Autre ablation d'ovaire et de trompe restants	76.5x.99↔	Arthroplastie temporo-mandibulaire, autre
65.63↔	Ablation simultanée des deux ovaires et des trompes de Fallope par laparoscopie	76.63.00↔	Ostéoplastie [ostéotomie] du corps de la mandibule, SAP
65.64↔	Ablation d'ovaire et de trompe de Fallope restants par laparoscopie	76.63.10↔	Ostéoplastie [ostéotomie] de l'os maxillaire de la crête alvéolaire latérale ou avec interruption de continuité frontale, sans distraction
67.11↔	Biopsie endocervicale	76.63.11↔	Ostéoplastie [ostéotomie] de l'os maxillaire de la crête alvéolaire latérale ou avec interruption de continuité de la branche mandibulaire horizontale, sans distraction
67.12↔	Autre biopsie du col utérin	76.63.12↔	Ostéoplastie [ostéotomie] pour déplacement du menton, sans distraction
67.31↔	Marsupialisation de kyste du col utérin	76.63.20↔	Déplacement du processus alvéolaire par distraction horizontale après ostéotomie
67.33↔	Destruction de lésion du col utérin par cryochirurgie	76.63.21↔	Déplacement de la mandibule par distraction après ostéotomie sur la branche mandibulaire horizontale
70.13↔	Lyse d'adhérences intraluminales du vagin	76.63.99↔	Ostéoplastie [ostéotomie] du corps de la mandibule, autre
70.24.00↔	Biopsie vaginale, SAP	77.40.00↔	Biopsie osseuse, site non spécifié, SAP
70.24.10↔	Biopsie percutanée (fermée) (à l'aiguille) du vagin	77.40.10↔	Biopsie osseuse, site non spécifié, biopsie percutanée (à l'aiguille)
70.24.11↔	Biopsie percutanée (fermée) (à l'aiguille) du vagin, guidée par l'imagerie	77.40.20↔	Biopsie osseuse, site non spécifié, biopsie ouverte
70.24.20↔	Biopsie vaginale par incision	77.40.99↔	Biopsie osseuse, site non spécifié, autre
70.24.99↔	Biopsie vaginale, autre	77.41.00↔	Biopsie osseuse, clavicule, omoplate, côtes et sternum, SAP
70.33.00↔	Excision ou destruction de lésion du vagin, SAP		
70.33.10↔	Destruction de lésion du vagin, SAP		
70.33.11↔	Destruction de lésion du vagin, par cautérisation		
70.33.12↔	Destruction de lésion du vagin, par électrocoagulation		
70.33.13↔	Destruction de lésion du vagin, par coagulation au laser		
70.33.14↔	Destruction de lésion du vagin, par cryocoagulation		
70.33.99↔	Excision ou destruction de lésion du vagin, autre		

77.41.10↔	Biopsie osseuse, clavicule, omoplate, côtes et sternum, biopsie percutanée (à l'aiguille)	80.81.11↔	Excision de kyste de l'articulation glénohumérale
77.41.20↔	Biopsie osseuse, clavicule, omoplate, côtes et sternum, biopsie ouverte	80.81.19↔	Autre excision ou destruction locale de lésion de l'articulation glénohumérale
77.41.99↔	Biopsie osseuse, clavicule, omoplate, côtes et sternum, autre	80.81.20↔	Débridement de l'articulation acromioclaviculaire
77.42.00↔	Biopsie osseuse, humérus, SAP	80.81.21↔	Excision de kyste de l'articulation acromioclaviculaire
77.42.10↔	Biopsie osseuse, humérus, biopsie percutanée (à l'aiguille)	80.81.29↔	Autre excision ou destruction locale de lésion de l'articulation acromioclaviculaire
77.42.20↔	Biopsie osseuse, humérus, biopsie ouverte	80.81.99↔	Autre excision ou destruction locale de lésion articulaire, ceinture scapulaire et épaule, autre
77.42.99↔	Biopsie osseuse, humérus, autre	80.82.00↔	Autre excision ou destruction locale de lésion articulaire, coude, SAP
77.43.00↔	Biopsie osseuse, radius et cubitus, SAP	80.82.10↔	Excision ou destruction locale de lésion articulaire du coude sous arthroscopie
77.43.10↔	Biopsie osseuse, radius et cubitus, biopsie percutanée (à l'aiguille)	80.82.11↔	Débridement de l'articulation du coude
77.43.20↔	Biopsie osseuse, radius et cubitus, biopsie ouverte	80.82.12↔	Excision de kyste de l'articulation du coude
77.43.99↔	Biopsie osseuse, radius et cubitus, autre	80.82.99↔	Autre excision ou destruction locale de lésion articulaire, coude, autre
77.44.00↔	Biopsie osseuse, os du carpe et du métacarpe, SAP	80.83.00↔	Autre excision ou destruction locale de lésion articulaire, poignet, SAP
77.44.10↔	Biopsie osseuse, os du carpe et du métacarpe, biopsie percutanée (à l'aiguille)	80.83.10↔	Excision ou destruction locale de lésion articulaire du poignet sous arthroscopie
77.44.20↔	Biopsie osseuse, os du carpe et du métacarpe, biopsie ouverte	80.83.11↔	Débridement de l'articulation du poignet
77.44.99↔	Biopsie osseuse, os du carpe et du métacarpe, autre	80.83.12↔	Excision de kyste de l'articulation du poignet
77.45.00↔	Biopsie osseuse, fémur, SAP	80.83.99↔	Autre excision ou destruction locale de lésion articulaire, poignet, autre
77.45.10↔	Biopsie osseuse, fémur, biopsie percutanée (à l'aiguille)	80.84.00↔	Autre excision ou destruction locale de lésion articulaire, main et doigt, SAP
77.45.20↔	Biopsie osseuse, fémur, biopsie ouverte	80.84.10↔	Débridement d'articulations du carpe
77.45.99↔	Biopsie osseuse, fémur, autre	80.84.20↔	Débridement d'autres articulations de main et de doigt
77.46.00↔	Biopsie osseuse, rotule, SAP	80.84.99↔	Autre excision ou destruction locale de lésion articulaire, main et doigt, autre
77.46.10↔	Biopsie osseuse, rotule, biopsie percutanée (à l'aiguille)	80.85.00↔	Autre excision ou destruction locale de lésion articulaire, hanche, SAP
77.46.20↔	Biopsie osseuse, rotule, biopsie ouverte	80.85.10↔	Excision ou destruction locale de lésion articulaire de la hanche sous arthroscopie
77.46.99↔	Biopsie osseuse, rotule, autre	80.85.11↔	Débridement de l'articulation coxo-fémorale
77.47.00↔	Biopsie osseuse, tibia et péroné, SAP	80.85.12↔	Excision de kyste de l'articulation coxo-fémorale
77.47.10↔	Biopsie osseuse, tibia et péroné, biopsie percutanée (à l'aiguille)	80.85.99↔	Autre excision ou destruction locale de lésion articulaire, hanche, autre
77.47.20↔	Biopsie osseuse, tibia et péroné, biopsie ouverte	80.86.00↔	Autre excision ou destruction locale de lésion articulaire, genou, SAP
77.47.99↔	Biopsie osseuse, tibia et péroné, autre	80.86.10↔	Excision ou destruction locale de lésion articulaire du genou sous arthroscopie
77.48.00↔	Biopsie osseuse, os du tarse et du métatarse, SAP	80.86.11↔	Débridement de l'articulation du genou
77.48.10↔	Biopsie osseuse, os du tarse et du métatarse, biopsie percutanée (à l'aiguille)	80.86.12↔	Excision de kyste de l'articulation du genou
77.48.20↔	Biopsie osseuse, os du tarse et du métatarse, biopsie ouverte	80.86.13↔	Excision de kyste méniscal de l'articulation du genou
77.48.99↔	Biopsie osseuse, os du tarse et du métatarse, autre	80.86.99↔	Autre excision ou destruction locale de lésion articulaire, genou, autre
77.49.00↔	Biopsie osseuse, autre site spécifié, sauf os de la face, SAP	80.87.00↔	Autre excision ou destruction locale de lésion articulaire, cheville, SAP
77.49.20↔	Biopsie osseuse, autre site spécifié, sauf os de la face, biopsie osseuse de la colonne vertébrale, biopsie percutanée (à l'aiguille)	80.87.10↔	Excision ou destruction locale de lésion de l'articulation talo-crurale sous arthroscopie
77.49.21↔	Biopsie osseuse, autre site spécifié, sauf os de la face, biopsie osseuse de la colonne vertébrale, biopsie ouverte	80.87.11↔	Débridement de l'articulation talo-crurale
77.49.40↔	Biopsie osseuse, autre site spécifié, sauf os de la face, biopsie osseuse de phalanges du pied, biopsie percutanée (à l'aiguille)	80.87.12↔	Excision de kyste de l'articulation talo-crurale
77.49.41↔	Biopsie osseuse, autre site spécifié, sauf os de la face, biopsie osseuse de phalanges du pied, biopsie ouverte	80.87.19↔	Autre excision ou destruction locale de lésion de l'articulation talo-crurale
77.49.90↔	Biopsie osseuse, autre site spécifié, sauf os de la face, biopsie percutanée (à l'aiguille)	80.87.20↔	Excision ou destruction locale de lésion articulaire de l'articulation sous-talaire sous arthroscopie
77.49.91↔	Biopsie osseuse, autre site spécifié, sauf os de la face, biopsie ouverte	80.87.21↔	Débridement de l'articulation sous-talaire
77.49.99↔	Biopsie osseuse, autre site spécifié, sauf os de la face, autre	80.87.22↔	Excision de kyste de l'articulation sous-talaire
77.91.11↔	Ostectomie totale, côte	80.87.29↔	Autre excision ou destruction locale de lésion de l'articulation sous-talaire
77.91.12↔	Ostectomie totale, côte cervicale	80.87.99↔	Autre excision ou destruction locale de lésion articulaire, cheville, autre
77.91.13↔	Ostectomie totale, sternum	80.88.00↔	Autre excision ou destruction locale de lésion articulaire, pied et orteil, SAP
80.13.00↔	Autre arthrotomie, poignet, SAP	80.88.10↔	Excision ou destruction locale de lésion articulaire de pied et d'orteil sous arthroscopie
80.13.10↔	Arthrotomie arthroscopique du poignet, lavage articulaire avec drainage	80.88.20↔	Débridement de l'articulation métatarsophalangienne
80.13.11↔	Arthrotomie arthroscopique du poignet, ablation de souris articulaire	80.88.21↔	Excision de kyste de l'articulation métatarsophalangienne
80.13.12↔	Arthrotomie arthroscopique du poignet, insertion ou enlèvement de réservoir médicamenteux	80.88.29↔	Autre excision ou destruction locale de lésion de l'articulation métatarsophalangienne
80.13.20↔	Arthrotomie du poignet, lavage articulaire avec drainage		
80.13.21↔	Arthrotomie du poignet, ablation de souris articulaire		
80.13.99↔	Autre arthrotomie, poignet, autre		
80.73.00↔	Synovectomie, poignet, SAP		
80.73.10↔	Synovectomie arthroscopique du poignet		
80.73.20↔	Synovectomie ouverte du poignet		
80.73.99↔	Synovectomie, poignet, autre		
80.81.00↔	Autre excision ou destruction locale de lésion articulaire, ceinture scapulaire et épaule, SAP		
80.81.10↔	Débridement de l'articulation glénohumérale		

80.88.30↔	Débridement d'articulation d'orteil	80.99.99↔	Autre excision articulaire, autre site spécifié, autre
80.88.40↔	Autre débridement d'autre articulation de pied	81.93.00↔	Suture de capsule ou de ligament du membre supérieur, SAP
80.88.50↔	Excision de kyste d'autre articulation de pied et d'orteil	81.93.10↔	Suture de l'appareil ligamentaire de la clavicule
80.88.59↔	Autre excision ou destruction locale de lésion d'autre articulation de pied et d'orteil	81.93.20↔	Suture du ligament annulaire radio-cubital
80.88.99↔	Autre excision ou destruction locale de lésion articulaire, pied et orteil, autre	81.93.21↔	Suture de l'appareil ligamentaire radio-cubital distal
80.89.00↔	Autre excision ou destruction locale de lésion articulaire, autre site spécifié, SAP	81.93.30↔	Suture de capsule ou de ligament, carpe et métacarpe
80.89.20↔	Excision ou destruction locale de lésion de l'articulation sacro-iliaque sous arthroscopie	81.93.99↔	Suture de capsule ou de ligament du membre supérieur, autre
80.89.21↔	Débridement de l'articulation sacro-iliaque	82.02↔	Myotomie de la main
80.89.22↔	Excision de kyste de l'articulation sacro-iliaque	82.04↔	Incision et drainage de l'espace palmaire ou thénarien
80.89.29↔	Autre excision ou destruction locale de lésion de l'articulation sacro-iliaque	82.09.00↔	Autre incision de tissu mou de la main, SAP
80.89.41↔	Débridement de lésion articulaire d'autre site spécifié	82.09.10↔	Autre incision de tissu mou de la main, synovectomie de la main
80.89.42↔	Excision de kyste articulaire d'autre site spécifié	82.09.99↔	Autre incision de tissu mou de la main, autre
80.89.99↔	Autre excision ou destruction locale de lésion articulaire, autre	82.11.00↔	Ténotomie de la main, SAP
80.90.00↔	Autre excision articulaire, SAP	82.11.10↔	Ténotomie percutanée de la main, poignet
80.90.10↔	Excision articulaire sous arthroscopie	82.11.11↔	Ténotomie percutanée de la main, doigt
80.90.99↔	Autre excision articulaire, autre	82.11.20↔	Ténotomie chirurgicale ouverte de la main
80.91.00↔	Autre excision articulaire, ceinture scapulaire et épaule, SAP	82.11.99↔	Ténotomie de la main, autre
80.91.10↔	Excision arthroscopique, articulation glénohumérale	82.12↔	Fasciotomie de la main
80.91.11↔	Autre excision, articulation glénohumérale	82.19.00↔	Autre section de tissu mou de la main, SAP
80.91.20↔	Excision arthroscopique, articulation acromioclaviculaire	82.19.10↔	Autre section de tissu mou de la main, section de muscles de la main
80.91.21↔	Autre excision, articulation acromioclaviculaire	82.19.99↔	Autre section de tissu mou de la main, autre
80.91.30↔	Prélèvement de greffon cartilagineux, ceinture scapulaire et épaule	82.21↔	Excision de lésion de la gaine tendineuse de la main
80.91.99↔	Autre excision articulaire, ceinture scapulaire et épaule, autre	82.29↔	Excision d'autres lésions de tissu mou de la main
80.92.00↔	Autre excision articulaire, coude, SAP	82.35.00↔	Autre fasciectomie de la main, SAP
80.92.10↔	Excision arthroscopique, coude	82.35.10↔	Fasciectomie du creux palmaire
80.92.11↔	Prélèvement de greffon cartilagineux du coude	82.35.11↔	Fasciectomie de main et de doigt avec neurolyse
80.92.99↔	Autre excision articulaire, coude, autre	82.35.12↔	Fasciectomie de main et de doigt avec neurolyse et artériolyse
80.93.00↔	Autre excision articulaire, poignet, SAP	82.35.13↔	Fasciectomie de main et de doigt avec arthrolyse
80.93.10↔	Excision arthroscopique, poignet	82.35.99↔	Autre fasciectomie de la main, autre
80.93.11↔	Prélèvement de greffon cartilagineux du poignet	82.36↔	Autre myectomie de la main
80.93.12↔	Résection du ligament triangulaire du carpe	82.39.00↔	Autre excision de tissu mou de la main, SAP
80.93.99↔	Autre excision articulaire, poignet, autre	82.39.10↔	Autre excision de tissu mou de la main, excision de gaines tendineuses de la main
80.94↔	Autre excision articulaire, main et doigt	82.39.99↔	Autre excision de tissu mou de la main, autre
80.95.00↔	Autre excision articulaire, hanche, SAP	82.45↔	Autre suture d'autre tendon de la main
80.95.10↔	Excision arthroscopique, hanche	82.46.00↔	Suture de muscle ou de fascia de la main, SAP
80.95.11↔	Prélèvement de greffon cartilagineux de la hanche	82.46.10↔	Suture de fascia de la main
80.95.99↔	Autre excision articulaire, hanche, autre	82.46.20↔	Suture de muscle de la main
80.96.00↔	Autre excision articulaire, genou, SAP	82.46.99↔	Suture de muscle ou de fascia de la main, autre
80.96.10↔	Excision arthroscopique, genou	82.52↔	Recul de tendon de la main
80.96.20↔	Prélèvement arthroscopique de greffon cartilagineux du genou	82.53↔	Réinsertion de tendon de la main
80.96.21↔	Prélèvement chirurgical ouvert de greffon cartilagineux du genou	82.85↔	Autre ténodèse de la main
80.96.99↔	Autre excision articulaire, genou, autre	82.86.00↔	Autre ténoplastie de la main, SAP
80.97.00↔	Autre excision articulaire, cheville, SAP	82.86.10↔	Ténoplastie, transfert de tendons fléchisseurs de la main
80.97.10↔	Excision arthroscopique, articulation talo-crurale	82.86.11↔	Constitution de matériel de greffe pour tendons de la main
80.97.11↔	Autre excision, articulation talo-crurale	82.86.12↔	Révision de greffe de tendon de la main (sans remplacement)
80.97.20↔	Excision arthroscopique, articulation sous-talaire	82.86.13↔	Remplacement d'implant tendineux de la main
80.97.21↔	Autre excision, articulation sous-talaire	82.86.99↔	Autre ténoplastie de la main, autre
80.97.30↔	Prélèvement de greffon cartilagineux de la cheville	82.91↔	Lyse d'adhérence de la main
80.97.99↔	Autre excision articulaire, cheville, autre	82.99.00↔	Autres opérations de muscle, tendon et fascia, main, SAP
80.98.00↔	Autre excision articulaire, pied et orteil, SAP	82.99.10↔	Autres opérations de tendon de la main
80.98.10↔	Excision arthroscopique, pied et orteil	82.99.20↔	Autres opérations de fascia de la main
80.98.11↔	Autre excision, articulation métatarsophalangienne	82.99.30↔	Autres opérations de muscle de la main
80.98.12↔	Autre excision, autres articulations du pied	82.99.99↔	Autres opérations de muscle, tendon et fascia, main, autre
80.98.13↔	Autre excision, articulation d'orteil	83.01.00↔	Exploration de gaine tendineuse, SAP
80.98.99↔	Autre excision articulaire, pied et orteil, autre	83.01.10↔	Exploration de gaine tendineuse, tête et cou
80.99.00↔	Autre excision articulaire, autre site spécifié, SAP	83.01.11↔	Exploration de gaine tendineuse, épaule et aisselle
80.99.10↔	Excision arthroscopique, articulation sternoclaviculaire	83.01.12↔	Exploration de gaine tendineuse, bras et coude
80.99.11↔	Autre excision, articulation sternoclaviculaire	83.01.13↔	Exploration de gaine tendineuse, avant-bras
80.99.20↔	Excision arthroscopique, articulation sacro-iliaque	83.01.14↔	Exploration de gaine tendineuse, paroi thoracique et dos
80.99.21↔	Autre excision, articulation sacro-iliaque	83.01.15↔	Exploration de gaine tendineuse, région inguino-génitale et fesses
80.99.30↔	Excision arthroscopique, symphyse	83.01.16↔	Exploration de gaine tendineuse, membre inférieur
80.99.31↔	Autre excision, symphyse	83.01.19↔	Exploration de gaine tendineuse, autre site
80.99.90↔	Excision articulaire arthroscopique, d'autre site spécifié	83.01.99↔	Exploration de gaine tendineuse, autre
80.99.91↔	Prélèvement de greffon cartilagineux sur articulation d'autre site spécifié	83.02.00↔	Myotomie, SAP
		83.02.10↔	Myotomie, tête et cou
		83.02.11↔	Myotomie, épaule et aisselle
		83.02.12↔	Myotomie, bras et coude

83.02.13↔	Myotomie, avant-bras	83.14.19↔	Fasciotomie ou aponévrotomie, autre site
83.02.14↔	Myotomie, paroi thoracique, abdomen et dos	83.14.99↔	Fasciotomie ou aponévrotomie, autre
83.02.15↔	Myotomie, région inguino-génitale et fesses	83.19.00↔	Autre section de tissu mou, SAP
83.02.16↔	Myotomie, membre inférieur	83.19.10↔	Section de muscle, tête et cou
83.02.19↔	Myotomie, autre site	83.19.11↔	Section de muscle, épaule et aisselle
83.02.99↔	Myotomie, autre	83.19.12↔	Section de muscle, bras et coude
83.03.00↔	Bursotomie, SAP	83.19.13↔	Section de muscle, avant-bras
83.03.10↔	Bursotomie, tête et cou	83.19.14↔	Section de muscle, paroi thoracique, abdomen et dos
83.03.11↔	Bursotomie, épaule et aisselle	83.19.15↔	Section de muscle, région inguino-génitale et fesses
83.03.12↔	Bursotomie, bras et coude	83.19.16↔	Section de muscle, membre inférieur
83.03.13↔	Bursotomie, avant-bras	83.19.19↔	Section de muscle, autre site
83.03.14↔	Bursotomie, paroi thoracique, abdomen et dos	83.19.20↔	Désinsertion de muscle, de tendon et de fascia, tête et cou
83.03.15↔	Bursotomie, région inguino-génitale et fesses	83.19.21↔	Désinsertion de muscle, de tendon et de fascia, épaule et aisselle
83.03.16↔	Bursotomie, membre inférieur	83.19.22↔	Désinsertion de muscle, de tendon et de fascia, bras et coude
83.03.19↔	Bursotomie, autre site	83.19.23↔	Désinsertion de muscle, de tendon et de fascia, avant-bras
83.03.99↔	Bursotomie, autre	83.19.24↔	Désinsertion de muscle, de tendon et de fascia, paroi thoracique, abdomen et dos
83.09.00↔	Autre incision de tissu mou, SAP	83.19.25↔	Désinsertion de muscle, de tendon et de fascia, région inguino-génitale et fesses
83.09.10↔	Extraction de corps étranger de muscle, de tendon et de fascia, tête et cou	83.19.26↔	Désinsertion de muscle, de tendon et de fascia, membre inférieur
83.09.11↔	Extraction de corps étranger de muscle, de tendon et de fascia, épaule et aisselle	83.19.29↔	Désinsertion de muscle, de tendon et de fascia, autre site
83.09.12↔	Extraction de corps étranger de muscle, de tendon et de fascia, bras et coude	83.19.30↔	Section de pédicule de lambeau après plastie de lambeau, tête et cou
83.09.13↔	Extraction de corps étranger de muscle, de tendon et de fascia, avant-bras	83.19.31↔	Section de pédicule de lambeau après plastie de lambeau, épaule et aisselle
83.09.14↔	Extraction de corps étranger de muscle, de tendon et de fascia, paroi thoracique, abdomen et dos	83.19.32↔	Section de pédicule de lambeau après plastie de lambeau, bras et coude
83.09.15↔	Extraction de corps étranger de muscle, de tendon et de fascia, région inguino-génitale et fesses	83.19.33↔	Section de pédicule de lambeau après plastie de lambeau, avant-bras
83.09.16↔	Extraction de corps étranger de muscle, de tendon et de fascia, membre inférieur	83.19.34↔	Section de pédicule de lambeau après plastie de lambeau, paroi thoracique, abdomen et dos
83.09.19↔	Extraction de corps étranger de muscle, de tendon et de fascia, autre site	83.19.35↔	Section de pédicule de lambeau après plastie de lambeau, région inguino-génitale et fesses
83.09.90↔	Autre incision de tissu mou, tête et cou	83.19.36↔	Section de pédicule de lambeau après plastie de lambeau, membre inférieur
83.09.91↔	Autre incision de tissu mou, épaule et aisselle	83.19.39↔	Section de pédicule de lambeau après plastie de lambeau, autre site
83.09.92↔	Autre incision de tissu mou, bras et coude	83.19.90↔	Autre section de tissu mou, tête et cou
83.09.93↔	Autre incision de tissu mou, avant-bras	83.19.91↔	Autre section de tissu mou, épaule et aisselle
83.09.94↔	Autre incision de tissu mou, paroi thoracique, abdomen et dos	83.19.92↔	Autre section de tissu mou, bras et coude
83.09.95↔	Autre incision de tissu mou, région inguino-génitale et fesses	83.19.93↔	Autre section de tissu mou, avant-bras
83.09.96↔	Autre incision de tissu mou, membre inférieur	83.19.94↔	Autre section de tissu mou, paroi thoracique, abdomen et dos
83.09.97↔	Autre incision de tissu mou, autre site	83.19.95↔	Autre section de tissu mou, région inguino-génitale et fesses
83.09.99↔	Autre incision de tissu mou, autre	83.19.96↔	Autre section de tissu mou, membre inférieur
83.11↔	Ténotomie du tendon d'Achille	83.19.97↔	Autre section de tissu mou, autre site
83.12↔	Ténotomie des adducteurs de la hanche	83.19.99↔	Autre section de tissu mou, autre
83.13.00↔	Autre ténotomie, SAP	83.21.00↔	Biopsie de tissu mou, SAP
83.13.10↔	Incision de tendon, tête et cou	83.21.10↔	Biopsie de tissu mou, biopsie percutanée (à l'aiguille) de tissu mou
83.13.11↔	Incision de tendon, épaule et aisselle	83.21.11↔	Biopsie ouverte de tissu mou
83.13.12↔	Incision de tendon, bras et coude	83.21.20↔	Biopsie de tissu mou, biopsie percutanée (à l'aiguille) de muscle
83.13.13↔	Incision de tendon, avant-bras	83.21.21↔	Biopsie ouverte de muscle
83.13.14↔	Incision de tendon, paroi thoracique, abdomen et dos	83.21.30↔	Biopsie de tissu mou, biopsie de bourse séreuse
83.13.15↔	Incision de tendon, région inguino-génitale et fesses	83.21.99↔	Biopsie de tissu mou, autre
83.13.16↔	Incision de tendon, membre inférieur	83.31.00↔	Excision de lésion de gaine tendineuse, SAP
83.13.19↔	Incision de tendon, autre site	83.31.10↔	Excision de lésion de gaine tendineuse, tête et cou
83.13.20↔	Section de tendon, tête et cou	83.31.11↔	Excision de lésion de gaine tendineuse, épaule et aisselle
83.13.21↔	Section de tendon, épaule et aisselle	83.31.12↔	Excision de lésion de gaine tendineuse, bras et coude
83.13.22↔	Section de tendon, bras et coude	83.31.13↔	Excision de lésion de gaine tendineuse, avant-bras
83.13.23↔	Section de tendon, avant-bras	83.31.14↔	Excision de lésion de gaine tendineuse, paroi thoracique, abdomen et dos
83.13.24↔	Section de tendon, paroi thoracique, abdomen et dos	83.31.15↔	Excision de lésion de gaine tendineuse, région inguino-génitale et fesses
83.13.25↔	Section de tendon, région inguino-génitale et fesses	83.31.16↔	Excision de lésion de gaine tendineuse, membre inférieur
83.13.26↔	Section de tendon, membre inférieur	83.31.19↔	Excision de lésion de gaine tendineuse, autre site
83.13.29↔	Section de tendon, autre site	83.31.99↔	Excision de lésion de gaine tendineuse, autre
83.13.99↔	Autre ténotomie, autre	83.32.00↔	Excision de lésion de muscle, SAP
83.14.00↔	Fasciotomie ou aponévrotomie, SAP	83.32.10↔	Excision de lésion de muscle, tête et cou
83.14.10↔	Fasciotomie ou aponévrotomie, tête et cou	83.32.11↔	Excision de lésion de muscle, épaule et bras
83.14.11↔	Fasciotomie ou aponévrotomie, épaule et aisselle		
83.14.12↔	Fasciotomie ou aponévrotomie, bras et coude		
83.14.13↔	Fasciotomie ou aponévrotomie, avant-bras		
83.14.14↔	Fasciotomie ou aponévrotomie, paroi thoracique, abdomen et dos		
83.14.15↔	Fasciotomie ou aponévrotomie, région inguino-génitale et fesses		
83.14.16↔	Fasciotomie ou aponévrotomie, membre inférieur		

83.32.12↔	Excision de lésion de muscle, paroi thoracique, abdomen et dos	83.49.32↔	Autre excision de tissu mou, bras et coude
83.32.13↔	Excision de lésion de muscle, région inguino-génitale et fesses	83.49.33↔	Autre excision de tissu mou, avant-bras
83.32.14↔	Excision de lésion de muscle, membre inférieur	83.49.34↔	Autre excision de tissu mou, paroi thoracique, abdomen et dos
83.32.19↔	Excision de lésion de muscle, autre site	83.49.35↔	Autre excision de tissu mou, région inguino-génitale et fesses
83.32.99↔	Excision de lésion de muscle, autre	83.49.36↔	Autre excision de tissu mou, membre inférieur
83.39.00↔	Excision de lésion d'autre tissu mou, SAP	83.49.39↔	Autre excision de tissu mou, autre site
83.39.10↔	Excision de lésion d'un tendon de la tête et du cou	83.49.99↔	Autre excision de tissu mou, autre
83.39.11↔	Excision de lésion de tendon, épaule et bras	83.5x.00↔	Bursectomie, SAP
83.39.12↔	Excision de lésion de tendon, paroi thoracique, abdomen et dos	83.5x.10↔	Bursectomie, tête et cou
83.39.13↔	Excision de lésion de tendon, région inguino-génitale et fesses	83.5x.11↔	Bursectomie, épaule et aisselle
83.39.14↔	Excision de lésion de tendon, membre inférieur	83.5x.12↔	Bursectomie, bras et coude
83.39.19↔	Excision de lésion de tendon, autre site	83.5x.13↔	Bursectomie, avant-bras
83.39.20↔	Excision de lésion de fascia, tête et cou	83.5x.14↔	Bursectomie, paroi thoracique, abdomen et dos
83.39.21↔	Excision de lésion de fascia, épaule et bras	83.5x.15↔	Bursectomie, région inguino-génitale et fesses
83.39.22↔	Excision de lésion de fascia, paroi thoracique, abdomen et dos	83.5x.16↔	Bursectomie, membre inférieur
83.39.23↔	Excision de lésion de fascia, région inguino-génitale et fesses	83.5x.19↔	Bursectomie, autre site
83.39.24↔	Excision de lésion de fascia, membre inférieur	83.5x.99↔	Bursectomie, autre
83.39.29↔	Excision de lésion de fascia, autre site	83.61.00↔	Suture de gaine tendineuse, SAP
83.39.99↔	Excision de lésion d'autre tissu mou, autre	83.61.11↔	Suture de gaine tendineuse, épaule et aisselle
83.41↔	Excision (prélèvement) de tendon pour greffe	83.61.12↔	Suture de gaine tendineuse, bras et coude
83.42.00↔	Autre ténectomie [Autre excision tendineuse ou de gaine tendineuse], SAP	83.61.13↔	Suture de gaine tendineuse, avant-bras
83.42.10↔	Autre ténectomie, tête et cou	83.61.14↔	Suture de gaine tendineuse, paroi thoracique, abdomen et dos
83.42.11↔	Autre ténectomie, épaule et aisselle	83.61.15↔	Suture de gaine tendineuse, région inguino-génitale et fesses
83.42.12↔	Autre ténectomie, bras et coude	83.61.16↔	Suture de gaine tendineuse, membre inférieur
83.42.13↔	Autre ténectomie, avant-bras	83.61.19↔	Suture de gaine tendineuse, autre site
83.42.14↔	Autre ténectomie, paroi thoracique, abdomen et dos	83.61.99↔	Suture de gaine tendineuse, autre
83.42.15↔	Autre ténectomie, région inguino-génitale et fesses	83.62.00↔	Suture différée de tendon [Suture secondaire de tendon], SAP
83.42.16↔	Autre ténectomie, membre inférieur	83.62.10↔	Suture différée de tendon, tête et cou
83.42.19↔	Autre ténectomie, autre site	83.62.11↔	Suture différée de tendon, épaule et aisselle
83.42.99↔	Autre ténectomie, autre	83.62.12↔	Suture différée de tendon, bras et coude
83.44.00↔	Autre fasciectomie, SAP	83.62.13↔	Suture différée de tendon, avant-bras
83.44.10↔	Autre fasciectomie, tête et cou	83.62.14↔	Suture différée de tendon, paroi thoracique, abdomen et dos
83.44.11↔	Autre fasciectomie, épaule et aisselle	83.62.15↔	Suture différée de tendon, région inguino-génitale et fesses
83.44.12↔	Autre fasciectomie, bras et coude	83.62.16↔	Suture différée de tendon, membre inférieur
83.44.13↔	Autre fasciectomie, avant-bras	83.62.19↔	Suture différée de tendon, autre site
83.44.14↔	Autre fasciectomie, paroi thoracique, abdomen et dos	83.62.99↔	Suture différée de tendon, autre
83.44.15↔	Autre fasciectomie, région inguino-génitale et fesses	83.64.00↔	Autre suture de tendon, SAP
83.44.16↔	Autre fasciectomie, membre inférieur	83.64.10↔	Autre suture de tendon, tête et cou
83.44.19↔	Autre fasciectomie, autre site	83.64.11↔	Autre suture de tendon, épaule et aisselle
83.44.99↔	Autre fasciectomie, autre	83.64.12↔	Autre suture de tendon, bras et coude
83.45.00↔	Autre myectomie, SAP	83.64.13↔	Autre suture de tendon, avant-bras
83.45.10↔	Autre myectomie, tête et cou	83.64.14↔	Autre suture de tendon, paroi thoracique, abdomen et dos
83.45.11↔	Autre myectomie, épaule et aisselle	83.64.15↔	Autre suture de tendon, région inguino-génitale et fesses
83.45.12↔	Autre myectomie, bras et coude	83.64.16↔	Autre suture de tendon, membre inférieur
83.45.13↔	Autre myectomie, avant-bras	83.64.19↔	Autre suture de tendon, autre site
83.45.14↔	Autre myectomie, paroi thoracique, abdomen et dos	83.64.99↔	Autre suture de tendon, autre
83.45.15↔	Autre myectomie, région inguino-génitale et fesses	83.65.00↔	Autre suture de muscle ou de fascia, SAP
83.45.16↔	Autre myectomie, membre inférieur	83.65.10↔	Autre suture de muscle ou de fascia, tête et cou
83.45.19↔	Autre myectomie, autre site	83.65.11↔	Autre suture de muscle ou de fascia, épaule et aisselle
83.45.99↔	Autre myectomie, autre	83.65.12↔	Autre suture de muscle ou de fascia, bras et coude
83.49.00↔	Autre excision de tissu mou, SAP	83.65.13↔	Autre suture de muscle ou de fascia, avant-bras
83.49.10↔	Excision de gaine tendineuse, tête et cou	83.65.14↔	Autre suture de muscle ou de fascia, paroi thoracique, abdomen et dos
83.49.11↔	Excision de gaine tendineuse, épaule et aisselle	83.65.15↔	Autre suture de muscle ou de fascia, région inguino-génitale et fesses
83.49.12↔	Excision de gaine tendineuse, bras et coude	83.65.16↔	Autre suture de muscle ou de fascia, membre inférieur
83.49.13↔	Excision de gaine tendineuse, avant-bras	83.65.19↔	Autre suture de muscle, tendon et fascia, autre site
83.49.14↔	Excision de gaine tendineuse, paroi thoracique et dos	83.65.99↔	Autre suture de muscle ou de fascia, autre
83.49.15↔	Excision de gaine tendineuse, région inguino-génitale et fesses	83.72.00↔	Recul de tendon, SAP
83.49.16↔	Excision de gaine tendineuse, membre inférieur	83.72.10↔	Recul de tendon, tête et cou
83.49.19↔	Excision de gaine tendineuse, autre site	83.72.11↔	Recul de tendon, épaule et aisselle
83.49.20↔	Résection compartimentale, tête et cou	83.72.12↔	Recul de tendon, bras et coude
83.49.21↔	Résection compartimentale, épaule et aisselle	83.72.13↔	Recul de tendon, avant-bras
83.49.22↔	Résection compartimentale, bras et coude	83.72.14↔	Recul de tendon, paroi thoracique, abdomen et dos
83.49.23↔	Résection compartimentale, avant-bras	83.72.15↔	Recul de tendon, région inguino-génitale et fesses
83.49.24↔	Résection compartimentale, paroi thoracique, abdomen et dos	83.72.16↔	Recul de tendon, membre inférieur
83.49.25↔	Résection compartimentale, région inguino-génitale et fesses	83.72.19↔	Recul de tendon, autre site
83.49.26↔	Résection compartimentale, membre inférieur	83.72.99↔	Recul de tendon, autre
83.49.29↔	Résection compartimentale, autre site	83.73.00↔	Rattachement de tendon [Réinsertion de tendon], SAP
83.49.30↔	Autre excision de tissu mou, tête et cou	83.73.10↔	Rattachement de tendon, tête et cou
83.49.31↔	Autre excision de tissu mou, épaule et aisselle		

83.73.11↔	Rattachement de tendon, épaule et aisselle	83.87.97↔	Autres opérations plastiques de muscle, autre site
83.73.12↔	Rattachement de tendon, bras et coude	83.87.99↔	Autres opérations plastiques de muscle, autre
83.73.13↔	Rattachement de tendon, avant-bras	83.88.00↔	Autres opérations plastiques de tendon, SAP
83.73.14↔	Rattachement de tendon, paroi thoracique, abdomen et dos	83.88.10↔	Plastie d'augmentation de tendon, tête et cou
83.73.15↔	Rattachement de tendon, région inguino-génitale et fesses	83.88.11↔	Plastie d'augmentation de tendon, épaule et aisselle
83.73.16↔	Rattachement de tendon, membre inférieur	83.88.12↔	Plastie d'augmentation de tendon, bras et coude
83.73.19↔	Rattachement de tendon, autre site	83.88.13↔	Plastie d'augmentation de tendon, avant-bras
83.73.99↔	Rattachement de tendon, autre	83.88.14↔	Plastie d'augmentation de tendon, paroi thoracique, abdomen et dos
83.74.00↔	Rattachement de muscle [Réinsertion de muscle], SAP	83.88.15↔	Plastie d'augmentation de tendon, région inguino-génitale et fesses
83.74.10↔	Rattachement de muscle, tête et cou	83.88.16↔	Plastie d'augmentation de tendon, membre inférieur
83.74.11↔	Rattachement de muscle, épaule et aisselle	83.88.19↔	Plastie d'augmentation de tendon, autre site
83.74.12↔	Rattachement de muscle, bras et coude	83.88.20↔	Plastie de remplacement de tendon, tête et cou
83.74.13↔	Rattachement de muscle, avant-bras	83.88.21↔	Plastie de remplacement de tendon, épaule et aisselle
83.74.14↔	Rattachement de muscle, paroi thoracique, abdomen et dos	83.88.22↔	Plastie de remplacement de tendon, bras et coude
83.74.15↔	Rattachement de muscle, région inguino-génitale et fesses	83.88.23↔	Plastie de remplacement de tendon, avant-bras
83.74.16↔	Rattachement de muscle, membre inférieur	83.88.24↔	Plastie de remplacement de tendon, paroi thoracique, abdomen et dos
83.74.19↔	Rattachement de muscle, autre site	83.88.25↔	Plastie de remplacement de tendon, région inguino-génitale et fesses
83.74.99↔	Rattachement de muscle, autre	83.88.26↔	Plastie de remplacement de tendon, membre inférieur
83.77.00↔	Transposition ou transplantation de muscle, SAP	83.88.29↔	Plastie de remplacement de tendon, autres sites
83.77.10↔	Transposition ou transplantation de muscle, tête et cou	83.88.30↔	Constitution de matériel de greffe, tête et cou
83.77.11↔	Transposition ou transplantation de muscle, épaule et aisselle	83.88.31↔	Constitution de matériel de greffe, épaule et aisselle
83.77.12↔	Transposition ou transplantation de muscle, bras et coude	83.88.32↔	Constitution de matériel de greffe, bras et coude
83.77.13↔	Transposition ou transplantation de muscle, avant-bras	83.88.33↔	Constitution de matériel de greffe, avant-bras
83.77.14↔	Transposition ou transplantation de muscle, paroi thoracique, abdomen et dos	83.88.34↔	Constitution de matériel de greffe, paroi thoracique, abdomen et dos
83.77.15↔	Transposition ou transplantation de muscle, région inguino-génitale et fesses	83.88.35↔	Constitution de matériel de greffe, région inguino-génitale et fesses
83.77.16↔	Transposition ou transplantation de muscle, membre inférieur	83.88.36↔	Constitution de matériel de greffe, membre inférieur
83.77.19↔	Transposition ou transplantation de muscle, autre site	83.88.39↔	Constitution de matériel de greffe, autres sites
83.77.99↔	Transposition ou transplantation de muscle, autre	83.88.40↔	Ténodèse, tête et cou
83.85.00↔	Autre changement de longueur de muscle ou de tendon, SAP	83.88.41↔	Ténodèse, épaule et aisselle
83.85.10↔	Rallongement de muscle ou de tendon, tête et cou	83.88.42↔	Ténodèse, bras et coude
83.85.11↔	Rallongement de muscle ou de tendon, épaule et aisselle	83.88.43↔	Ténodèse, avant-bras
83.85.12↔	Rallongement de muscle ou de tendon, bras et coude	83.88.44↔	Ténodèse, paroi thoracique, abdomen et dos
83.85.13↔	Rallongement de muscle ou de tendon, avant-bras	83.88.45↔	Ténodèse, région inguino-génitale et fesses
83.85.14↔	Rallongement de muscle ou de tendon, paroi thoracique, abdomen et dos	83.88.46↔	Ténodèse, membre inférieur
83.85.15↔	Rallongement de muscle ou de tendon, région inguino-génitale et fesses	83.88.49↔	Ténodèse, autre site
83.85.16↔	Rallongement de muscle ou de tendon, membre inférieur	83.88.90↔	Autres opérations plastiques de tendon, tête et cou
83.85.19↔	Allongement de muscle ou de tendon, autre site	83.88.91↔	Autres opérations plastiques de tendon, épaule et aisselle
83.85.20↔	Recul de muscle ou de tendon, tête et cou	83.88.92↔	Autres opérations plastiques de tendon, bras et coude
83.85.21↔	Raccourcissement de muscle ou de tendon, épaule et aisselle	83.88.93↔	Autres opérations plastiques de tendon, avant-bras
83.85.22↔	Raccourcissement de muscle ou de tendon, bras et coude	83.88.94↔	Autres opérations plastiques de tendon, paroi thoracique, abdomen et dos
83.85.23↔	Raccourcissement de muscle ou de tendon, avant-bras	83.88.95↔	Autres opérations plastiques de tendon, région inguino-génitale et fesses
83.85.24↔	Raccourcissement de muscle ou de tendon, paroi thoracique, abdomen et dos	83.88.96↔	Autres opérations plastiques de tendon, membre inférieur
83.85.25↔	Raccourcissement de muscle ou de tendon, région inguino-génitale et fesses	83.88.97↔	Autres opérations plastiques de tendon, autres sites
83.85.26↔	Raccourcissement de muscle ou de tendon, membre inférieur	83.88.99↔	Autres opérations plastiques de tendon, autre
83.85.29↔	Raccourcissement de muscle ou de tendon, autre site	83.89.00↔	Autres opérations plastiques de fascia, SAP
83.85.99↔	Autre changement de longueur de muscle ou de tendon, autre	83.89.10↔	Allongement, raccourcissement et doublement de fascia, tête et cou
83.86↔	Plastie du quadriceps	83.89.11↔	Allongement, raccourcissement et doublement de fascia, épaule et aisselle
83.87.00↔	Autres opérations plastiques de muscle, SAP	83.89.12↔	Allongement, raccourcissement et doublement de fascia, bras et coude
83.87.10↔	Plastie musculaire, tête et cou	83.89.13↔	Allongement, raccourcissement et doublement de fascia, avant-bras
83.87.11↔	Plastie musculaire, épaule et aisselle	83.89.14↔	Allongement, raccourcissement et doublement de fascia, paroi thoracique, abdomen et dos
83.87.12↔	Plastie musculaire, bras et coude	83.89.15↔	Allongement, raccourcissement et doublement de fascia, région inguino-génitale et fesses
83.87.13↔	Plastie musculaire, avant-bras	83.89.16↔	Allongement, raccourcissement et doublement de fascia, membre inférieur
83.87.14↔	Plastie musculaire, paroi thoracique, abdomen et dos	83.89.19↔	Allongement, raccourcissement et doublement de fascia, autre site
83.87.15↔	Plastie musculaire, région inguino-génitale et fesses	83.89.20↔	Recouvrement de défaut de fascia, tête et cou
83.87.16↔	Plastie musculaire, membre inférieur	83.89.21↔	Recouvrement de défaut de fascia, épaule et aisselle
83.87.19↔	Plastie musculaire, autre site		
83.87.90↔	Autres opérations plastiques de muscle, tête et cou		
83.87.91↔	Autres opérations plastiques de muscle, épaule et aisselle		
83.87.92↔	Autres opérations plastiques de muscle, bras et coude		
83.87.93↔	Autres opérations plastiques de muscle, avant-bras		
83.87.94↔	Autres opérations plastiques de muscle, paroi thoracique, abdomen et dos		
83.87.95↔	Autres opérations plastiques de muscle, région inguino-génitale et fesses		
83.87.96↔	Autres opérations plastiques de muscle, membre inférieur		

83.89.22↔	Recouvrement de défaut de fascia, bras et coude	84.10↔	Amputation de membre inférieur, SAP
83.89.23↔	Recouvrement de défaut de fascia, avant-bras	84.11↔	Amputation d'orteil
83.89.24↔	Recouvrement de défaut de fascia, paroi thoracique, abdomen et dos	84.12↔	Amputation au niveau du pied
83.89.25↔	Recouvrement de défaut de fascia, région inguino-génitale et fesses	84.13↔	Désarticulation de la cheville
83.89.26↔	Recouvrement de défaut de fascia, membre inférieur	84.14↔	Amputation de la cheville, transmalléolaire
83.89.29↔	Recouvrement de défaut de fascia, autre site	84.15↔	Autre amputation en dessous du genou
83.89.90↔	Autres opérations plastiques de fascia, tête et cou	84.16↔	Désarticulation du genou
83.89.91↔	Autres opérations plastiques de fascia, épaule et aisselle	84.17↔	Amputation au-dessus du genou
83.89.92↔	Autres opérations plastiques de fascia, bras et coude	84.18↔	Désarticulation de la hanche
83.89.93↔	Autres opérations plastiques de fascia, avant-bras	84.19↔	Amputation abdomino-pelvienne
83.89.94↔	Autres opérations plastiques de fascia, paroi thoracique, abdomen et dos	84.3x.00↔	Révision de moignon d'amputation, SAP
83.89.95↔	Autres opérations plastiques de fascia, région inguino-génitale et fesses	84.3x.10↔	Révision de moignon d'amputation, région de l'épaule ou du bras
83.89.96↔	Autres opérations plastiques de fascia, membre inférieur	84.3x.11↔	Révision de moignon d'amputation, région de l'avant-bras
83.89.97↔	Autres opérations plastiques de fascia, autre site	84.3x.12↔	Révision de moignon d'amputation, région de la main
83.89.99↔	Autres opérations plastiques de fascia, autre	84.3x.13↔	Révision de moignon d'amputation, membre inférieur
83.91.00↔	Lyse d'adhérences de muscle, tendon, fascia et bourse, SAP	84.3x.19↔	Révision de moignon d'amputation, autre site
83.91.10↔	Lyse d'adhérences de muscle, tendon, fascia et bourse, tête et cou	84.3x.99↔	Révision de moignon d'amputation, autre
83.91.11↔	Lyse d'adhérences de muscle, tendon, fascia et bourse, épaule et aisselle	84.91↔	Amputation, SAP
83.91.12↔	Lyse d'adhérences de muscle, tendon, fascia et bourse, bras et coude	86.07.00‡↔	Implantation, remplacement, enlèvement de système vasculaire totalement implantable, SAP
83.91.13↔	Lyse d'adhérences de muscle, tendon, fascia et bourse, avant-bras	86.07.10‡↔	Implantation et remplacement de système d'accès vasculaire totalement implantable (système port)
83.91.14↔	Lyse d'adhérences de muscle, tendon, fascia et bourse, paroi thoracique, abdomen et dos	86.07.20‡↔	Révision (sans remplacement) de système de cathéter à demeure totalement implantable
83.91.15↔	Lyse d'adhérences de muscle, tendon, fascia et bourse, région inguino-génitale et fesses	86.07.30‡↔	Enlèvement de système de cathéter à demeure totalement implantable
83.91.16↔	Lyse d'adhérences de muscle, tendon, fascia et bourse, membre inférieur	86.07.99‡↔	Implantation, remplacement, enlèvement de système vasculaire totalement implantable, autre
83.91.19↔	Lyse d'adhérences de muscle, tendon, fascia et bourse, autre site	86.22.10‡↔	Débridement étendu de plaie, infection ou brûlure, par excision, tête (sauf lèvre et bouche)
83.91.99↔	Lyse d'adhérences de muscle, tendon, fascia et bourse, autre	86.22.17‡↔	Débridement étendu de plaie, infection ou brûlure, par excision, région inguino-génitale
83.99.00↔	Autres opérations de muscle, tendon, fascia et bourse, SAP	86.22.18‡↔	Débridement étendu de plaie, infection ou brûlure, par excision, membre inférieur
83.99.10↔	Autres opérations de tendon, tête et cou	86.22.19‡↔	Débridement étendu de plaie, infection ou brûlure, par excision, autre site
83.99.11↔	Autres opérations de tendon, épaule et aisselle	86.22.20‡↔	Débridement étendu de plaie, infection ou brûlure, par excision, avec insertion de réservoir médicamenteux, tête (sauf lèvre)
83.99.12↔	Autres opérations de tendon, bras et coude	86.22.27‡↔	Débridement étendu de plaie, infection ou brûlure, par excision, avec insertion de réservoir médicamenteux, région inguino-génitale
83.99.13↔	Autres opérations de tendon, avant-bras	86.22.28‡↔	Débridement étendu de plaie, infection ou brûlure, par excision, avec insertion de réservoir médicamenteux, membre inférieur
83.99.14↔	Autres opérations de tendon, paroi thoracique, abdomen et dos	86.22.29‡↔	Débridement étendu de plaie, infection ou brûlure, par excision, avec insertion de réservoir médicamenteux, autre site
83.99.15↔	Autres opérations de tendon, région inguino-génitale et fesses	86.22.40‡↔	Nécrosectomie épifasciale ou excision tangentielle après brûlure ou lésion corrosive
83.99.16↔	Autres opérations de tendon, membre inférieur	86.22.90‡↔	Autre débridement de plaie, infection ou brûlure, par excision, tête (sauf lèvre et bouche)
83.99.19↔	Autres opérations de tendon, autre site	86.22.97‡↔	Autre débridement de plaie, infection ou brûlure, par excision, région inguinale et génitale
83.99.20↔	Autres opérations de muscle, fascia et bourse, tête et cou	86.22.98‡↔	Autre débridement de plaie, infection ou brûlure, par excision, membre inférieur
83.99.21↔	Autres opérations de muscle, fascia et bourse, épaule et aisselle	86.25.00↔	Dermabrasion, SAP
83.99.22↔	Autres opérations de muscle, fascia et bourse, bras et coude	86.25.10↔	Dermabrasion non étendue
83.99.23↔	Autres opérations de muscle, fascia et bourse, avant-bras	86.25.20↔	Dermabrasion étendue
83.99.24↔	Autres opérations de muscle, fascia et bourse, paroi thoracique, abdomen et dos	86.25.99↔	Dermabrasion, autre
83.99.25↔	Autres opérations de muscle, fascia et bourse, région inguino-génitale et fesses	86.27↔	Débridement d'ongle, de matrice ou de repli d'ongle
83.99.26↔	Autres opérations de muscle, fascia et bourse, membre inférieur	86.3x.00‡↔	Autre excision ou destruction locale de lésion ou de tissu cutané ou sous-cutané, SAP
83.99.29↔	Autres opérations de muscle, fascia et bourse, autre site	86.3x.10‡↔	Excision locale de lésion ou tissu cutané et sous-cutané
83.99.30↔	Révision (sans remplacement) de stimulateur de muscle squelettique	86.3x.20‡↔	Destruction étendue de lésion ou tissu cutané et sous-cutané
83.99.99↔	Autres opérations de muscle, tendon, fascia et bourse, autre	86.3x.29‡↔	Autre destruction de lésion ou tissu cutané et sous-cutané
84.00↔	Amputation de membre supérieur, SAP	86.3x.99‡↔	Autre excision ou destruction locale de lésion ou de tissu cutané ou sous-cutané, autre
84.01↔	Amputation et désarticulation de doigt (sauf le pouce)	86.4x.00↔	Excision radicale de lésion cutanée, SAP
84.02↔	Amputation et désarticulation du pouce	86.4x.10↔	Excision radicale de lésion cutanée, tête, avec contrôle histographique
84.03.00↔	Amputation de la main, SAP	86.4x.11↔	Excision radicale de lésion cutanée, cou, avec contrôle histographique
84.03.10↔	Amputation complète de la main au carpe ou au métacarpe		
84.03.99↔	Amputation de la main, autre		
84.04↔	Désarticulation du poignet		
84.05↔	Amputation de l'avant-bras		
84.06↔	Désarticulation du coude		
84.07↔	Amputation de l'humérus		
84.08↔	Désarticulation de l'épaule		
84.09↔	Amputation interthoracoscapulaire		

86.4x.13↔	Excision radicale de lésion cutanée, avant-bras et main, avec contrôle histographique	92.27.10↔	Implantation ou insertion d'élément radioactif (brachythérapie par des sources scellées de radionucléides), organes génitaux féminins, SAP
86.4x.17↔	Excision radicale de lésion cutanée, région inguino-génitale et fesses, avec contrôle histographique	92.27.11↔	Implantation ou insertion d'élément radioactif (brachythérapie par des sources scellées de radionucléides), intra-utérine
86.4x.18↔	Excision radicale de lésion cutanée, membre inférieur, avec contrôle histographique	92.27.12↔	Implantation ou insertion d'élément radioactif (brachythérapie par des sources scellées de radionucléides), intravaginale
86.4x.19↔	Excision radicale de lésion cutanée, autre site, avec contrôle histographique	92.27.13↔	Implantation ou insertion d'élément radioactif (brachythérapie par des sources scellées de radionucléides), intra-utérine et intravaginale combinée
86.4x.20↔	Excision radicale de lésion cutanée, tête, avec greffe ou transposition de peau	92.27.21↔	Implantation ou insertion d'élément radioactif (brachythérapie par des sources scellées de radionucléides), surface corporelle
86.4x.21↔	Excision radicale de lésion cutanée, cou, avec greffe ou transposition de peau	92.27.22↔	Implantation ou insertion d'élément radioactif (brachythérapie par des sources scellées de radionucléides), intracavitaire
86.4x.22↔	Excision radicale de lésion cutanée, épaule et aisselle, avec greffe ou transposition de peau	92.27.23↔	Implantation ou insertion d'élément radioactif (brachythérapie par des sources scellées de radionucléides), intraluminaire
86.4x.23↔	Excision radicale de lésion cutanée, bras et coude, avec greffe ou transposition de peau	92.27.30↔	Implantation ou insertion d'élément radioactif (brachythérapie par des sources scellées de radionucléides), vaisseau non spécifié
86.4x.24↔	Excision radicale de lésion cutanée, avant-bras, avec greffe ou transposition de peau	92.27.31↔	Implantation ou insertion d'élément radioactif (brachythérapie par des sources scellées de radionucléides), vaisseau coronaire
86.4x.25↔	Excision radicale de lésion cutanée, main, avec greffe ou transposition de peau	92.27.39↔	Implantation ou insertion d'élément radioactif (brachythérapie par des sources scellées de radionucléides), autre vaisseau
86.4x.26↔	Excision radicale de lésion cutanée, paroi thoracique et dos, avec greffe ou transposition de peau	92.27.40↔	Implantation ou insertion péropérateurs d'élément radioactif (brachythérapie par des sources scellées de radionucléides)
86.4x.27↔	Excision radicale de lésion cutanée, région abdominale, avec greffe ou transposition de peau	92.27.70↔	Moulages radioactifs, SAP
86.4x.28↔	Excision radicale de lésion cutanée, région inguino-génitale, avec greffe ou transposition de peau	92.27.71↔	Moulages radioactifs: construction et application de moulage radioactif superficiel
86.4x.29↔	Excision radicale de lésion cutanée, autre site, avec greffe ou transposition de peau	92.27.72↔	Moulages radioactifs: construction et pose d'applicateur non utilisé sur la surface corporelle
86.4x.2a↔	Excision radicale de lésion cutanée, fesses, avec greffe ou transposition de peau	92.27.73↔	Moulages radioactifs: construction et pose d'applicateur oculaire
86.4x.2b↔	Excision radicale de lésion cutanée, membre inférieur, avec greffe ou transposition de peau	92.27.79↔	Autres moulages radioactifs
86.4x.30↔	Chirurgie micrographique sur coupes congelées (selon Mohs)	92.28.00↔	Injection ou instillation de radio-isotope, SAP
86.4x.31↔	Chirurgie micrographique sur coupes en paraffine (histologie en 3D selon méthode de Tübingen)	92.28.01↔	Instillation d'un radionucléide libre dans l'articulation
86.4x.99↔	Excision radicale de lésion cutanée, autre	92.28.02↔	Radiothérapie par iode radioactif: dose thérapeutique de I-131 jusqu'à 1,2 GBq; sans administration de thyrotropine recombinante (rh-TSH)
86.60↔	Greffe de peau libre, SAP	92.28.03↔	Radiothérapie par iode radioactif: dose thérapeutique de I-131 jusqu'à 1,2 GBq; avec administration de thyrotropine recombinante (rh-TSH)
86.83.00↔	Réduction de tissu adipeux, SAP	92.28.04↔	Radiothérapie par iode radioactif: dose thérapeutique de I-131 de plus de 1,2 GBq à moins de 5 GBq; sans administration de thyrotropine recombinante (rh-TSH)
86.83.13↔	Réduction de tissu adipeux, avant-bras	92.28.05↔	Radiothérapie par iode radioactif: dose thérapeutique de I-131 de plus de 1,2 GBq à moins de 5 GBq; avec administration de thyrotropine recombinante (rh-TSH)
86.83.14↔	Réduction de tissu adipeux, main	92.28.06↔	Radiothérapie par iode radioactif: dose thérapeutique de I-131 de 5 GBq et plus: sans administration de thyrotropine recombinante (rh-TSH)
86.83.15↔	Réduction de tissu adipeux, région abdominale	92.28.07↔	Radiothérapie par iode radioactif: dose thérapeutique de I-131 de 5 GBq et plus: avec administration de thyrotropine recombinante (rh-TSH)
86.83.16↔	Réduction de tissu adipeux, région inguino-génitale et fesses	92.28.11↔	Thérapie de métastases osseuses par radionucléides libres
86.83.17↔	Réduction de tissu adipeux, membre inférieur	92.28.12↔	Traitement palliatif de la douleur associée aux métastases osseuses par des radionucléides libres en intraveineuse
86.83.19↔	Réduction de tissu adipeux, autre site	92.28.13↔	Radiothérapie par ciblage de récepteurs avec des analogues de la somatostatine conjugués au DOTA
86.83.99↔	Réduction de tissu adipeux, autre	92.28.20↔	Radioimmunothérapie par 90Y-ibritumomab-tiuxétan, parentérale
86.84.00↔	Correction de cicatrice rétractile ou de bride cicatricielle, SAP	92.28.21↔	Administration parentérale de I-131-MIBG (méta-iodobenzylguanidine marquée à l'iode-131)
86.84.10↔	Correction de cicatrice rétractile ou de bride cicatricielle, tête	92.28.31↔	Radio-chimioembolisation intravasculaire sélective par le I-131-lipiodol
86.84.13↔	Correction de cicatrice rétractile ou de bride cicatricielle, avant-bras	92.28.32↔	Radiothérapie intravasculaire sélective (SIRT) par embolisation avec des microsphères marquées à l'yttrium-90
86.84.14↔	Correction de cicatrice rétractile ou de bride cicatricielle, main	92.28.33↔	Brachythérapie endovasculaire au rhénium-188
86.84.17↔	Correction de cicatrice rétractile ou de bride cicatricielle, région inguino-génitale et fesses	92.29.11↔	Brachythérapie interstitielle par implantation de sources radioactives amovibles dans un seul plan, faible débit de dose
86.84.18↔	Correction de cicatrice rétractile ou de bride cicatricielle, membre inférieur	92.29.12↔	Brachythérapie interstitielle par implantation de sources radioactives amovibles dans un seul plan, débit de dose pulsé (pulsed dose rate)
86.84.19↔	Correction de cicatrice rétractile ou de bride cicatricielle, autre site	92.29.13↔	Brachythérapie interstitielle par implantation de sources radioactives amovibles dans un seul plan, haut débit de dose
86.84.99↔	Correction de cicatrice rétractile ou de bride cicatricielle, autre		
86.86↔	Onychoplastie		
86.88.50↔	Pose ou remplacement de système de scellement sous vide à portée profonde, os et articulations des membres		
86.88.51↔	Pose ou remplacement de système de scellement sous vide à portée profonde, thorax, médiastin et sternum		
86.88.52↔	Pose ou remplacement de système de scellement sous vide, abdomen ouvert		
86.88.53↔	Pose ou remplacement de système de scellement sous vide, voie endorectale		
86.88.59↔	Pose ou remplacement de système de scellement sous vide, peau et tissu sous-cutané ou autre site		
92.27.00↔	Implantation ou insertion d'élément radioactif (brachythérapie par des sources scellées de radionucléides), surface corporelle, site d'application autre ou non spécifié		

92.29.19↔	Brachythérapie interstitielle par implantation de sources radioactives amovibles dans un seul plan, autre	92.29.35↔	Brachythérapie interstitielle par implantation de sources radioactives permanentes (de 26 à 30)
92.29.21↔	Brachythérapie interstitielle par implantation de sources radioactives amovibles en fonction du volume dans plusieurs plans, faible débit de dose	92.29.36↔	Brachythérapie interstitielle par implantation de sources radioactives permanentes (de 31 à 35)
92.29.22↔	Brachythérapie interstitielle par implantation de sources radioactives amovibles en fonction du volume dans plusieurs plans, débit de dose pulsé (pulsed dose rate)	92.29.37↔	Brachythérapie interstitielle par implantation de sources radioactives permanentes (de 36 à 40)
92.29.23↔	Brachythérapie interstitielle par implantation de sources radioactives amovibles en fonction du volume dans plusieurs plans, haut débit de dose	92.29.38↔	Brachythérapie interstitielle par implantation de sources radioactives permanentes (de 41 à 45)
92.29.24↔	Brachythérapie par implantation peropératoire de sources radioactives amovibles dans plusieurs plans, haut débit de dose	92.29.39↔	Brachythérapie interstitielle par implantation de sources radioactives permanentes (de 46 à 50)
92.29.29↔	Brachythérapie interstitielle par implantation de sources radioactives amovibles en fonction du volume dans plusieurs plans, autre	92.29.3a↔	Brachythérapie interstitielle par implantation de sources radioactives permanentes (de 51 à 55)
92.29.31↔	Brachythérapie interstitielle par implantation de sources radioactives permanentes (jusqu'à 10)	92.29.3b↔	Brachythérapie interstitielle par implantation de sources radioactives permanentes (de 56 à 60)
92.29.32↔	Brachythérapie interstitielle par implantation de sources radioactives permanentes (de 10 à 15)	92.29.3c↔	Brachythérapie interstitielle par implantation de sources radioactives permanentes (de 61 à 65)
92.29.33↔	Brachythérapie interstitielle par implantation de sources radioactives permanentes (de 16 à 20)	92.29.3d↔	Brachythérapie interstitielle par implantation de sources radioactives permanentes (de 66 à 70)
92.29.34↔	Brachythérapie interstitielle par implantation de sources radioactives permanentes (de 21 à 25)	92.29.3e↔	Brachythérapie interstitielle par implantation de sources radioactives permanentes (plus de 70)
		XX.CH‡↔	Kein spezifischer Kode im CHOP

procédure J11-3

00.55.00↔	Insertion de stent(s) dans vaisseau(x) périphérique(s) à libération de substance médicamenteuse, SAP	08.71↔	Reconstruction de paupière impliquant le rebord palpébral, épaisseur partielle
00.55.11↔	Insertion de stent(s) dans vaisseau(x) périphérique(s) à libération de substance médicamenteuse, stent(s) à élution médicamenteuse extra-long(s) (>10 cm)	08.72↔	Autre reconstruction de paupière, épaisseur partielle
00.55.99↔	Insertion de stent(s) dans vaisseau(x) périphérique(s) à libération de substance médicamenteuse, autre	08.73.00↔	Reconstruction de paupière impliquant le rebord palpébral, épaisseur complète, SAP
00.63↔	Insertion percutanée de stent(s) d'artère carotide	08.73.10↔	Plastie de glissement du rebord palpébral
00.64↔	Insertion percutanée de stent(s) dans d'autres artères précérébrales (extracrâniennes)	08.73.99↔	Reconstruction de paupière impliquant le rebord palpébral, épaisseur complète, autre
00.65.00↔	Insertion percutanée d'autre(s) stent(s) vasculaire(s) intracrâniens, SAP	08.74.00↔	Autre reconstruction de paupière, épaisseur complète, SAP
00.65.11↔	Insertion transluminale percutanée de micro-stents vasculaires intracrâniens	08.74.10↔	Allongement de la paupière supérieure
00.65.99↔	Insertion percutanée d'autre(s) stent(s) vasculaire(s) intracrâniens, autre	08.74.99↔	Autre reconstruction de paupière, épaisseur complète, autre
00.67.00↔	Insertion percutanée de stent(s) dans vaisseau(x) central(aux), SAP	18.01↔	Perçage du lobe de l'oreille
00.67.10↔	Insertion percutanée de stent(s) vasculaire(s) dans la veine cave	18.02↔	Incision du conduit auditif externe
00.67.20↔	Insertion percutanée de stent(s) vasculaire(s) dans la veine porte	18.09↔	Autre incision de l'oreille externe
00.67.99↔	Insertion percutanée de stent(s) dans vaisseau(x) central(aux), autre	18.21.00↔	Excision de fistule préauriculaire ou de sinus préauriculaire, SAP
01.15↔	Biopsie du crâne	18.21.10↔	Excision de fistule préauriculaire ou de sinus préauriculaire, sans contrôle histographique
06.01↔	Aspiration du champ thyroïdien	18.21.11↔	Excision de fistule préauriculaire ou de sinus préauriculaire, contrôlée par histographie
06.09.00↔	Autre incision du champ thyroïdien, SAP	18.21.99↔	Excision de fistule préauriculaire ou de sinus préauriculaire, autre
06.09.10↔	Autre incision du champ thyroïdien, sans autres mesures	18.29.00↔	Excision ou destruction d'autre lésion de l'oreille externe, SAP
06.09.11↔	Autre incision du champ thyroïdien, drainage	18.29.01↔	Destruction de lésion de l'oreille externe ou du conduit auditif externe
06.09.12↔	Autre incision du champ thyroïdien, exploration	18.29.10↔	Excision d'autre lésion de l'oreille externe ou du conduit auditif externe, sans contrôle histographique
06.09.99↔	Autre incision du champ thyroïdien, autre	18.29.11↔	Excision d'autre lésion de l'oreille externe ou du conduit auditif externe, contrôlée par histographie
06.91↔	Section de l'isthme de la thyroïde	18.29.99↔	Excision ou destruction d'autre lésion de l'oreille externe, autre
07.22.00↔	Surrénalectomie unilatérale, SAP	18.31.00↔	Excision radicale de lésion de l'oreille externe, SAP
07.22.10↔	Surrénalectomie unilatérale, sans ovariectomie	18.31.10↔	Excision radicale de lésion de l'oreille externe ou du conduit auditif externe ou résection partielle du pavillon, sans contrôle histographique
07.22.11↔	Surrénalectomie unilatérale, avec ovariectomie	18.31.11↔	Excision radicale de lésion de l'oreille externe ou du conduit auditif externe ou résection partielle du pavillon, contrôlée par histographie
07.22.12↔	Surrénalectomie unilatérale, ablation de tissu surrénalien résiduel	18.31.19↔	Excision radicale de lésion de l'oreille externe, autre
07.22.99↔	Surrénalectomie unilatérale, autre	18.9↔	Autre opération de l'oreille externe
07.3↔	Surrénalectomie bilatérale	21.72↔	Réduction ouverte de fracture du nez
07.71↔	Exploration de la fosse hypophysaire	24.0↔	Incision de gencive ou d'os alvéolaire
07.72↔	Incision de l'hypophyse	24.11.00↔	Biopsie de la gencive, SAP
07.79↔	Autre opération de l'hypophyse	24.11.10↔	Biopsie fermée (à l'aiguille) de la gencive
08.21↔	Excision de chalazion	24.11.20↔	Biopsie ouverte (par incision) de la gencive
08.38↔	Correction de rétraction de paupière	24.11.99↔	Biopsie de la gencive, autre
08.70↔	Reconstruction de paupière, SAP	24.12.00↔	Biopsie d'alvéole dentaire, SAP

24.12.10↔	Biopsie fermée (à l'aiguille) d'alvéole dentaire	27.59.31↔	Couverture temporaire, étendue, de tissu mou par plusieurs techniques combinées, lèvre
24.12.20↔	Biopsie ouverte (par incision) d'alvéole dentaire	27.59.40↔	Autre réparation plastique de la lèvre et de la bouche avec attachement de greffon libre microvascularisé et anastomosé
24.12.99↔	Biopsie d'alvéole dentaire, autre	27.59.41↔	Autre réparation plastique de la lèvre et de la bouche avec lambeau pédiculé distal
24.31↔	Excision de lésion ou de tissu de la gencive	27.59.50↔	Section de pédicule de lambeau après plastie cutanée de la lèvre
24.5x.00↔	Alvéoloplastie, SAP	27.59.60↔	Insertion d'expanseur tissulaire au niveau de la lèvre
24.5x.10↔	Alvéoloplastie avec greffe	27.59.99↔	Autre réparation plastique de la lèvre et de la bouche, autre
24.5x.99↔	Alvéoloplastie, autre	27.62.00↔	Correction de fente palatine, SAP
24.7↔	Application de matériel orthodontique	27.62.10↔	Réparation plastique primaire du palais osseux, sans greffe osseuse
24.91.00↔	Extension ou approfondissement du sillon buccolabial ou lingual, SAP	27.62.11↔	Réparation plastique primaire du palais osseux, avec greffe osseuse
24.91.10↔	Plastie vestibulaire	27.62.20↔	Réparation plastique secondaire du palais osseux, sans greffe osseuse
24.91.11↔	Abaissement du plancher buccal	27.62.99↔	Correction de fente palatine, autre
24.91.99↔	Extension ou approfondissement du sillon buccolabial ou lingual, autre	27.63.00↔	Révision de réparation de fente palatine, SAP
25.02↔	Biopsie ouverte de la langue	27.63.10↔	Révision de réparation de fente palatine par maxilloplastie
27.1↔	Incision du palais	27.63.11↔	Révision de réparation de fente palatine par maxilloplastie et ostéoplastie
27.21.00↔	Biopsie du palais osseux, SAP	27.63.20↔	Révision de réparation de fente palatine, opération secondaire de fente maxillaire
27.21.10↔	Biopsie fermée (à l'aiguille) du palais osseux	27.63.99↔	Révision de réparation de fente palatine, autre
27.21.20↔	Biopsie ouverte (par incision) du palais osseux	27.92↔	Incision de la bouche, structure non précisée
27.21.99↔	Biopsie du palais osseux, autre	27.99↔	Autres opérations de la cavité buccale
27.22.00↔	Biopsie de la lèvre et du voile du palais, SAP	29.12.00↔	Biopsie du pharynx, SAP
27.22.10↔	Biopsie fermée (à l'aiguille) de la lèvre et du voile du palais	29.12.10↔	Biopsie fermée (à l'aiguille) du pharynx
27.22.20↔	Biopsie ouverte (par incision) de la lèvre et du voile du palais	29.12.20↔	Biopsie ouverte de l'hypopharynx
27.22.99↔	Biopsie de la lèvre et du voile du palais, autre	29.12.30↔	Biopsie ouverte du rhinopharynx
27.23.00↔	Biopsie de la lèvre, SAP	29.12.99↔	Biopsie du pharynx, autre
27.23.10↔	Biopsie fermée (à l'aiguille) de la lèvre	29.2x.00↔	Excision de kyste branchiogène ou de vestige de fente branchiale, SAP
27.23.20↔	Biopsie ouverte (par incision) de la lèvre	29.2x.10↔	Excision de kyste latéral du cou
27.23.99↔	Biopsie de la lèvre, autre	29.2x.11↔	Excision de kyste branchiogène ou de vestige de fente branchiale, intervention secondaire
27.24.00↔	Biopsie de la bouche, structure non précisée, SAP	29.2x.20↔	Opération de vestiges de conduit branchial, SAP
27.24.10↔	Biopsie fermée (à l'aiguille) de la muqueuse de la joue, du plancher buccal et d'autres structures de la cavité buccale	29.2x.21↔	Opération de vestiges de conduit branchial, intervention secondaire
27.24.20↔	Biopsie ouverte (par incision) de la muqueuse de la joue, du plancher buccal et d'autres structures de la cavité buccale	29.2x.99↔	Excision de kyste branchiogène ou de vestige de fente branchiale, autre
27.24.99↔	Biopsie de la bouche, structure non précisée, autre	29.52↔	Fermeture de fistule de fente branchiale
27.42↔	Excision large de lésion de la lèvre	31.72↔	Fermeture de fistule externe de la trachée
27.43.00↔	Autre excision de lésion ou de tissu de la lèvre, SAP	33.33↔	Pneumopéritoine pour collapsus du poumon
27.43.10↔	Autre excision de lésion ou tissu de la lèvre, excision locale	33.42↔	Fermeture de fistule bronchique
27.43.99↔	Autre excision de lésion ou de tissu de la lèvre, autre	34.03↔	Réouverture de thoracotomie (récente)
27.44.00↔	Excision radicale de lésion de la lèvre, SAP	34.23.00↔	Biopsie de la paroi thoracique, SAP
27.44.10↔	Excision radicale de lésion de la lèvre, avec contrôle histographique	34.23.10↔	Biopsie fermée (à l'aiguille) de la paroi thoracique
27.44.20↔	Excision radicale de lésion cutanée de la lèvre, avec greffe ou transposition de peau	34.23.20↔	Biopsie ouverte de la paroi thoracique
27.44.99↔	Excision radicale de lésion de la lèvre, autre	34.23.99↔	Biopsie de la paroi thoracique, autre
27.49.00↔	Autre excision de la bouche, SAP	34.3x.00↔	Excision ou destruction de lésion ou de tissu du médiastin, SAP
27.49.10↔	Excision de la joue	34.3x.10↔	Excision de lésion ou de tissu du médiastin
27.49.11↔	Excision du plancher buccal	34.3x.20↔	Résection de lésion ou de tissu du médiastin, SAP
27.49.99↔	Autre excision de la bouche, autre	34.3x.21↔	Résection de lésion ou de tissu du médiastin, sans résection d'organe médiastinal
27.54.00↔	Réparation de fente labiale (congénitale), SAP	34.3x.22↔	Résection de lésion ou de tissu du médiastin, avec résection du poumon ou de la paroi thoracique
27.54.10↔	Cheiloplastie de fente labiale (congénitale)	34.3x.23↔	Résection de lésion ou de tissu du médiastin, avec résection partielle du péricarde
27.54.11↔	Opération secondaire de fente labiale (congénitale)	34.3x.24↔	Résection de lésion ou de tissu du médiastin, avec endoprothèse vasculaire
27.54.99↔	Réparation de fente labiale (congénitale), autre	34.3x.25↔	Résection de lésion ou de tissu du médiastin, avec résection pulmonaire et endoprothèse vasculaire
27.57.00↔	Attachement de lambeau pédiculé ou libre à la lèvre et à la bouche, SAP	34.3x.26↔	Résection de lésion ou de tissu du médiastin, avec résection pulmonaire et résection partielle du péricarde
27.57.10↔	Attachement de greffon libre microvascularisé et anastomosé à la lèvre et à la bouche	34.3x.27↔	Résection de lésion ou de tissu du médiastin, avec résection partielle du péricarde et endoprothèse vasculaire
27.57.11↔	Attachement de lambeau pédiculé à la lèvre et à la bouche	34.3x.28↔	Résection de lésion ou de tissu du médiastin, avec résection partielle du poumon et du péricarde et endoprothèse vasculaire
27.57.99↔	Attachement de lambeau pédiculé ou libre à la lèvre et à la bouche, autre	34.3x.29↔	Résection de lésion ou de tissu du médiastin, autre
27.58↔	Révision de lambeau pédiculé ou libre ou de greffe de peau libre à la lèvre et à la bouche	34.3x.30↔	Destruction de lésion ou de tissu du médiastin
27.59.00↔	Autre réparation plastique de la lèvre et de la bouche, SAP		
27.59.10↔	Grefe de peau régénérative temporaire à la lèvre, non étendue		
27.59.11↔	Grefe de peau régénérative temporaire à la lèvre, étendue		
27.59.20↔	Couverture non étendue de tissu mou par des kératinocytes obtenus en culture, lèvre		
27.59.21↔	Couverture étendue de tissu mou par des kératinocytes obtenus en culture, lèvre		
27.59.30↔	Couverture temporaire, non étendue, de tissu mou par plusieurs techniques combinées, lèvre		

34.3x.99↔	Excision ou destruction de lésion ou de tissu du médiastin, autre	37.89.99↔	Révision ou ablation d'un pace-maker, autre
34.4x.00↔	Excision ou destruction de lésion de la paroi thoracique, SAP	37.99.00↔	Autres opérations du coeur et du péricarde, SAP
34.4x.10↔	Excision de lésion de la paroi thoracique	37.99.10↔	Traitement par injection intramyocardique de cellules souches, SAP
34.4x.20↔	Résection partielle de lésion de la paroi thoracique, SAP	37.99.11↔	Traitement par injection intramyocardique de cellules souches, sans enrichissement de fractions ni culture
34.4x.21↔	Résection partielle de lésion de la paroi thoracique, sans réparation	37.99.12↔	Traitement par injection intramyocardique de cellules souches obtenues par enrichissement de fractions ou multipliées en culture
34.4x.22↔	Résection partielle de lésion de la paroi thoracique, avec réparation	37.99.19↔	Traitement par injection intramyocardique de cellules souches, autre
34.4x.30↔	Résection de lésion de la paroi thoracique, résection complète du sternum, SAP	37.99.20↔	Opérations d'anomalies congénitales du coeur, SAP
34.4x.31↔	Résection de lésion de la paroi thoracique, résection complète du sternum, sans réparation	37.99.29↔	Opérations d'anomalies congénitales du coeur, autre
34.4x.32↔	Résection de lésion de la paroi thoracique, résection complète du sternum, avec réparation	37.99.30↔	Ligature d'oreillette
34.71↔	Suture de lacération de la paroi thoracique	37.99.80↔	Réopération du coeur et du péricarde
34.72↔	Fermeture de thoracostomie	37.99.99↔	Autres opérations du coeur et du péricarde, autre
34.73↔	Fermeture d'autres fistules thoraciques	39.25.00↔	Pontage entre aorte, artère iliaque et artère fémorale, SAP
34.79.00↔	Autre réparation de la paroi thoracique, SAP	39.25.10↔	Pontage aorto-iliaco-fémoral, aortique, SAP
34.79.10↔	Autre réparation de la paroi thoracique, fermeture secondaire de thoracotomie, SAP	39.25.11↔	Pontage aorto-iliaque
34.79.11↔	Autre réparation de la paroi thoracique, fermeture secondaire de thoracotomie, par fil	39.25.12↔	Pontage aorto-fémoral
34.79.12↔	Autre réparation de la paroi thoracique, fermeture secondaire de thoracotomie, par plaque	39.25.13↔	Pontage aorto-poplité
34.79.19↔	Autre réparation de la paroi thoracique, fermeture secondaire de thoracotomie, autre	39.25.14↔	Pontage aorto-crural
34.79.20↔	Autre réparation chirurgicale ouverte de la paroi thoracique, stabilisation, SAP	39.25.19↔	Pontage aorto-iliaco-fémoral, aortique, autre
34.79.21↔	Autre réparation chirurgicale ouverte de la paroi thoracique, stabilisation, par fil	39.25.20↔	Pontage iliaco-fémoral, SAP
34.79.22↔	Autre réparation chirurgicale ouverte de la paroi thoracique, stabilisation, par plaque	39.25.21↔	Pontage ilio-iliaque
34.79.29↔	Autre réparation chirurgicale ouverte de la paroi thoracique, stabilisation, autre	39.25.22↔	Pontage ilio-fémoral
34.79.30↔	Autre réparation de la paroi thoracique, réduction ouverte de fracture sternale, SAP	39.25.23↔	Pontage ilio-poplité
34.79.31↔	Autre réparation de la paroi thoracique, réduction ouverte de fracture sternale, par fil	39.25.24↔	Pontage ilio-crural
34.79.32↔	Autre réparation de la paroi thoracique, réduction ouverte de fracture sternale, par plaque	39.25.29↔	Pontage iliaco-fémoral, autre
34.79.39↔	Autre réparation de la paroi thoracique, réduction ouverte de fracture sternale, autre	39.25.30↔	Pontage par le trou obturateur (extra-anatomique)
34.79.40↔	Autre réparation de la paroi thoracique, plastie et greffe osseuses	39.25.99↔	Pontage entre aorte, artère iliaque et artère fémorale, autre
34.79.99↔	Autre réparation de la paroi thoracique, autre	39.27.00↔	Fistule artério-veineuse pour hémodialyse, SAP
34.85↔	Implantation d'un stimulateur diaphragmatique	39.27.10↔	Fistule artério-veineuse pour hémodialyse
34.89.00↔	Autres opérations du diaphragme, SAP	39.27.11↔	Fistule artério-veineuse avec matériel allogène ou alloplastique pour hémodialyse
34.89.10↔	Autres opérations du diaphragme, incision du diaphragme	39.27.99↔	Fistule artério-veineuse pour hémodialyse, autre
34.89.99↔	Autres opérations du diaphragme, autre	39.29.00↔	Autre pontage ou shunt vasculaire (périphérique), SAP
37.31.00↔	Péricardectomie, SAP	39.29.10↔	Pontage ou shunt vasculaire d'artères de membre inférieur, SAP
37.31.10↔	Péricardectomie partielle	39.29.11↔	Shunt ou pontage vasculaire fémoro-fémoral
37.31.20↔	Péricardectomie totale	39.29.12↔	Shunt ou pontage vasculaire fémoro-poplité
37.31.30↔	Excision d'adhérences du péricarde	39.29.13↔	Shunt ou pontage vasculaire fémoro-crural
37.31.99↔	Péricardectomie, autre	39.29.14↔	Shunt ou pontage vasculaire fémoro-pédieux
37.67.12↔	Enlèvement ou révision de système de modulation du myocarde (CCM)	39.29.15↔	Shunt ou pontage vasculaire poplitéo-crural ou poplitéo-pédieux
37.79.00↔	Révision ou déplacement de poche de dispositif cardiaque, SAP	39.29.16↔	Pontage ou shunt vasculaire d'artères de la jambe et du pied
37.79.99↔	Révision ou déplacement de poche de dispositif cardiaque, autre	39.29.19↔	Pontage ou shunt vasculaire d'artères de membre inférieur, autre
37.89.00↔	Révision ou ablation d'un pace-maker, SAP	39.29.20↔	Pontage ou shunt vasculaire d'artères de membre supérieur
37.89.10↔	Révision d'un pace-maker, défibrillateur, système de synchronisation ou enregistreur d'événements	39.29.30↔	Autre pontage ou shunt vasculaire (périphérique), extra-anatomique, SAP
37.89.30↔	Révision de pace-maker à triple chambre, SAP	39.29.31↔	Shunt ou pontage vasculaire sous-clavio-fémoral
37.89.31↔	Remplacement d'agrégat de tout type de pace-maker à triple chambre, SAP	39.29.32↔	Shunt ou pontage vasculaire axillo-fémoral
37.89.39↔	Révision de pace-maker à triple chambre, autre	39.29.33↔	Pontage croisé fémoro-fémoral
37.89.40↔	Ablation de pace-maker (à resynchronisation ou autre), SAP	39.29.39↔	Autre pontage ou shunt vasculaire (périphérique), extra-anatomique, autre
37.89.41↔	Ablation de pace-maker	39.29.40↔	Shunt ou pontage vasculaire de veines
37.89.42↔	Ablation de pace-maker à resynchronisation	39.29.80↔	Shunt peropératoire temporaire, SAP
37.89.49↔	Ablation de pace-maker (à resynchronisation ou autre), autre	39.29.81↔	Shunt peropératoire temporaire, artério-artériel
37.89.50↔	Ablation de pace-maker, défibrillateur, système de synchronisation ou enregistreur d'événements	39.29.82↔	Shunt peropératoire temporaire, artério-veineux
		39.29.89↔	Shunt peropératoire temporaire, autre
		39.29.99↔	Autre pontage ou shunt vasculaire (périphérique), autre
		39.49.00↔	Autre révision après intervention vasculaire, SAP
		39.49.10↔	Révision d'anastomose vasculaire
		39.49.20↔	Révision d'implant vasculaire
		39.49.21↔	Remplacement d'implant vasculaire
		39.49.22↔	Ablation d'implant vasculaire
		39.49.30↔	Remplacement de conduit cardiaque
		39.49.99↔	Autre révision après intervention vasculaire, autre
		39.55↔	Réimplantation de vaisseau rénal aberrant
		39.59.00↔	Autre réparation de vaisseau, SAP
		39.59.10↔	Transposition d'artères, SAP
		39.59.11↔	Transposition d'artère vertébrale extracrânienne

39.59.12↔	Transposition d'autres artères extracrâniennes de la tête et du cou	39.90.16↔	Insertion de stents dans des vaisseaux non cardiaques, stents couverts à surface bioactive
39.59.13↔	Transposition d'artères de membre supérieur	39.90.19↔	Insertion de stents dans des vaisseaux non cardiaques, autres stents
39.59.14↔	Transposition d'artères thoraciques	39.90.30↔	Insertion de stents extra-long (>10 cm) dans des vaisseaux non cardiaques, SAP
39.59.15↔	Transposition de l'artère gastrique, de l'artère hépatique et de l'artère splénique	39.90.31↔	Insertion de stents nus extra-long (>10 cm) dans des vaisseaux non cardiaques
39.59.16↔	Transposition de l'artère rénale	39.90.32↔	Insertion de stents imprégnés extra-long (>10 cm) dans des vaisseaux non cardiaques
39.59.17↔	Transposition de l'artère mésentérique	39.90.39↔	Insertion de stents extra-long (>10 cm) dans des vaisseaux non cardiaques, autre
39.59.18↔	Transposition d'autres artères viscérales	40.0↔	Incision de structures lymphatiques
39.59.19↔	Transposition de l'artère iliaque	40.11.00↔	Biopsie de structure lymphatique, SAP
39.59.20↔	Transposition d'autres artères abdominales	40.11.10↔	Biopsie ouverte (par incision) de ganglion lymphatique médiastinal, para-aortique, iliaque ou pelvien
39.59.21↔	Transposition d'artères de membre inférieur	40.11.11↔	Biopsie ouverte (par incision) de ganglion lymphatique cervical, supraclaviculaire, axillaire ou inguinal
39.59.29↔	Transposition d'artères, autre	40.11.20↔	Biopsie fermée [percutanée] [à l'aiguille] de ganglion lymphatique
39.59.30↔	Autre réparation de vaisseaux de la tête et du cou, SAP	40.11.99↔	Biopsie de structure lymphatique, autre
39.59.31↔	Autre réparation de vaisseaux intracrâniens	40.19.00↔	Autres techniques diagnostiques concernant les structures lymphatiques, SAP
39.59.32↔	Autre réparation d'artère vertébrale extracrânienne	40.19.99↔	Autres techniques diagnostiques concernant les structures lymphatiques, autre
39.59.33↔	Autre réparation d'artères extracrâniennes de la tête et du cou, autre	40.21.00↔	Excision de ganglion lymphatique cervical profond, SAP
39.59.34↔	Autre réparation de la veine jugulaire	40.21.10↔	Excision de ganglions et vaisseaux lymphatiques isolés, ganglion cervical non marqué
39.59.39↔	Autre réparation de vaisseaux de la tête et du cou, autre	40.21.11↔	Excision de ganglions et vaisseaux lymphatiques isolés, ganglion cervical marqué à l'aide d'un radioisotope ou d'un colorant (lymphadénectomie de ganglion sentinelle)
39.59.40↔	Autre réparation de vaisseaux de membre supérieur, SAP	40.21.99↔	Excision de ganglion lymphatique cervical profond, autre
39.59.41↔	Autre réparation d'artères de membre supérieur	40.22.00↔	Excision de ganglion lymphatique mammaire interne, SAP
39.59.42↔	Autre réparation de la veine artère sous-clavière, de la veine axillaire et de la veine brachiocéphalique	40.22.10↔	Excision de ganglion lymphatique mammaire interne, par thoracoscopie
39.59.48↔	Autre réparation d'autres veines profondes du membre supérieur	40.22.20↔	Excision chirurgicale ouverte de ganglion lymphatique mammaire interne
39.59.49↔	Autre réparation de vaisseaux de membre supérieur, autre	40.22.99↔	Excision de ganglion lymphatique mammaire interne, autre
39.59.50↔	Autre réparation de vaisseaux thoraciques, SAP	40.23.00↔	Excision de ganglion lymphatique axillaire, SAP
39.59.51↔	Autre réparation de l'aorte thoracique	40.23.10↔	Excision de ganglion lymphatique axillaire, non marqué
39.59.52↔	Autre réparation de l'artère pulmonaire	40.23.11↔	Excision de ganglion lymphatique axillaire marqué à l'aide d'un radioisotope ou d'un colorant (lymphadénectomie de ganglion sentinelle)
39.59.53↔	Autre réparation d'artères thoraciques, autre	40.23.99↔	Excision de ganglion lymphatique axillaire, autre
39.59.54↔	Autre réparation de la veine pulmonaire	40.24.00↔	Excision de ganglion lymphatique inguinal, SAP
39.59.55↔	Autre réparation de la veine cave supérieure	40.24.10↔	Excision chirurgicale ouverte de ganglion lymphatique inguinal, non marqué
39.59.59↔	Autre réparation de vaisseaux thoraciques, autre	40.24.11↔	Excision chirurgicale ouverte de ganglion lymphatique inguinal marqué à l'aide d'un radioisotope ou d'un colorant (lymphadénectomie de ganglion sentinelle)
39.59.60↔	Autre réparation d'artères abdominales, SAP	40.24.20↔	Excision de ganglion lymphatique inguinal, par laparoscopie
39.59.61↔	Autre réparation de l'aorte abdominale	40.24.99↔	Excision de ganglion lymphatique inguinal, autre
39.59.62↔	Autre réparation du tronc coeliaque	40.29.00↔	Excision simple d'autre structure lymphatique, SAP
39.59.63↔	Autre réparation de l'artère gastrique	40.29.10↔	Excision de ganglion lymphatique médiastinal, SAP
39.59.64↔	Autre réparation de l'artère hépatique	40.29.11↔	Excision chirurgicale ouverte de ganglion lymphatique médiastinal
39.59.65↔	Autre réparation de l'artère splénique	40.29.12↔	Excision de ganglion lymphatique médiastinal, par thoracoscopie
39.59.66↔	Autre réparation de l'artère rénale	40.29.19↔	Excision de ganglion lymphatique médiastinal, autre
39.59.67↔	Autre réparation de l'artère mésentérique	40.29.20↔	Excision de ganglion lymphatique para-aortique
39.59.68↔	Autre réparation de l'artère iliaque	40.29.30↔	Excision de ganglion lymphatique iliaque
39.59.69↔	Autre réparation d'artères abdominales, autre	40.29.70↔	Excision de lymphangiome ou d'hygroma kystique
39.59.70↔	Autre réparation de veines abdominales, SAP	40.29.80↔	Excision d'adénopathie abdominale, excision de plusieurs ganglions (avec biopsie du foie), SAP
39.59.71↔	Autre réparation de la veine cave inférieure	40.29.81↔	Excision d'adénopathie abdominale, excision de plusieurs ganglions (avec biopsie du foie), chirurgie ouverte [laparotomie de stadification]
39.59.72↔	Autre réparation de la veine iliaque	40.29.82↔	Excision d'adénopathie abdominale, excision de plusieurs ganglions (avec biopsie du foie), par laparoscopie [laparotomie de stadification]
39.59.79↔	Autre réparation de veines abdominales, autre	40.29.89↔	Excision d'adénopathie abdominale, excision de plusieurs ganglions (avec biopsie du foie), autre
39.59.80↔	Autre réparation de vaisseaux de membre inférieur, SAP		
39.59.81↔	Autre réparation d'artères de membre inférieur		
39.59.82↔	Autre réparation de la veine fémorale		
39.59.83↔	Autre réparation de la veine poplitée		
39.59.88↔	Autre réparation d'autres veines profondes du membre inférieur		
39.59.89↔	Autre réparation de vaisseaux de membre inférieur, autre		
39.59.90↔	Autre réparation de vaisseau, plastie de valves veineuses		
39.59.99↔	Autre réparation de vaisseau, autre		
39.90.00↔	Insertion de stent(s) dans un/des vaisseau(x) périphérique(s) sans libération de substance médicamenteuse, SAP		
39.90.10↔	Insertion de stents dans des vaisseaux non cardiaques, stents nus		
39.90.11↔	Insertion de stents dans des vaisseaux non cardiaques, stents biorésorbables		
39.90.12↔	Insertion de stents dans des vaisseaux non cardiaques, stents à grand lumen, SAP		
39.90.13↔	Insertion de stents dans des vaisseaux non cardiaques, stents à grand lumen, non couverts		
39.90.14↔	Insertion de stents dans des vaisseaux non cardiaques, stents à grand lumen, couverts		
39.90.15↔	Insertion de stents dans des vaisseaux non cardiaques, stents couverts (stentgrafts) dans des vaisseaux sans anévrisme		

40.29.99↔	Excision simple d'autre structure lymphatique, autre	49.79.99↔	Autre réparation du sphincter anal, autre
40.3x.00↔	Excision de ganglions lymphatiques régionaux, SAP	50.12↔	Biopsie ouverte du foie, chirurgicale
40.3x.09↔	Excision de ganglions lymphatiques régionaux, autre	50.14↔	Biopsie du foie par voie laparoscopique
40.3x.10↔	Lymphadénectomie régionale, indépendante d'autre intervention, SAP	54.0x.00↔	Incision de la paroi abdominale, SAP
40.3x.11↔	Lymphadénectomie régionale, indépendante d'autre intervention, région cervicale	54.0x.10↔	Incision de la paroi abdominale, drainage extrapéritonéal de la paroi abdominale
40.3x.12↔	Lymphadénectomie régionale, indépendante d'autre intervention, région axillaire	54.0x.99↔	Incision de la paroi abdominale, autre
40.3x.13↔	Lymphadénectomie régionale, indépendante d'autre intervention, région para-aortique, pelvienne ou iliaque ou pour obturation	54.11↔	Laparotomie exploratrice
40.3x.14↔	Lymphadénectomie régionale, indépendante d'autre intervention, région inguinale, chirurgie ouverte	54.12.00↔	Relaparotomie, SAP
40.3x.15↔	Lymphadénectomie régionale, indépendante d'autre intervention, région inguinale, par laparoscopie	54.12.10↔	Relaparotomie, laparotomie de second regard
40.3x.16↔	Lymphadénectomie régionale, indépendante d'autre intervention, région médiastinale et peribronchique	54.12.99↔	Relaparotomie, autre
40.3x.19↔	Lymphadénectomie régionale, indépendante d'autre intervention, autre	54.19.00↔	Autre laparotomie, SAP
40.3x.20↔	Lymphadénectomie régionale dans le cadre d'une autre intervention, SAP	54.19.10↔	Autre laparotomie, laparotomie avec drainage
40.3x.21↔	Lymphadénectomie régionale dans le cadre d'une autre intervention, région cervicale	54.19.99↔	Autre laparotomie, autre
40.3x.22↔	Lymphadénectomie régionale dans le cadre d'une autre intervention, région axillaire	54.21.00↔	Laparoscopie, SAP
40.3x.23↔	Lymphadénectomie régionale dans le cadre d'une autre intervention, région para-aortique, pelvienne ou iliaque	54.21.10↔	Laparoscopie, laparoscopie diagnostique
40.3x.24↔	Lymphadénectomie régionale dans le cadre d'une autre intervention, pour obturation	54.21.20↔	Laparoscopie, voie d'abord pour interventions chirurgicales (thérapeutiques)
40.3x.25↔	Lymphadénectomie régionale dans le cadre d'une autre intervention, région inguinale	54.21.30↔	Laparoscopie, laparoscopie avec drainage
40.3x.26↔	Lymphadénectomie régionale dans le cadre d'une autre intervention, région médiastinale et peribronchique	54.21.99↔	Laparoscopie, autre
40.3x.29↔	Lymphadénectomie régionale dans le cadre d'une autre intervention, autre	54.22.00↔	Biopsie de la paroi abdominale ou de l'ombilic, SAP
40.9x.00↔	Autres opérations de structures lymphatiques, SAP	54.22.10↔	Biopsie fermée [à l'aiguille] de la paroi abdominale ou de l'ombilic
40.9x.10↔	Anastomose pour résorption de lymphoedème	54.22.20↔	Biopsie ouverte de la paroi abdominale ou de l'ombilic
40.9x.20↔	Incision de lymphocèle	54.22.99↔	Biopsie de la paroi abdominale ou de l'ombilic, autre
40.9x.30↔	Drainage de lymphoedème	54.23↔	Biopsie péritonéale
40.9x.40↔	Ponction percutanée d'une lymphocèle à fin thérapeutique	54.3x.00↔	Excision ou destruction de lésion ou tissu de la paroi abdominale ou de l'ombilic, SAP
40.9x.99↔	Autres opérations de structures lymphatiques, autre	54.3x.10↔	Omphalectomie
45.27↔	Biopsie intestinale, site non spécifié	54.3x.19↔	Autre excision de lésion ou tissu de la paroi abdominale ou de l'ombilic
48.35.00↔	Excision locale de lésion ou de tissu rectal, SAP	54.3x.20↔	Destruction de lésion ou tissu de la paroi abdominale ou de l'ombilic
48.35.10↔	Résection locale d'anse rectale, excision sous-muqueuse ou en pleine épaisseur (locale, segmentaire) de lésion ou de tissu rectal, par endoscopie	54.3x.99↔	Excision ou destruction de lésion ou tissu de la paroi abdominale ou de l'ombilic, autre
48.35.11↔	Résection locale d'anse rectale, excision sous-muqueuse ou en pleine épaisseur (locale) de lésion ou de tissu rectal, par autre abord (transanal, microchirurgie endoscopique)	54.61↔	Fermeture d'éviscération post-opératoire de la paroi abdominale
48.35.20↔	Thermoablation locale de lésion ou de tissu rectal	54.62↔	Autre suture différée de plaie abdominale granulante
48.35.21↔	Thérapie photodynamique de lésion ou de tissu rectal	54.63.00↔	Autre suture de la paroi abdominale, SAP
48.35.29↔	Autre destruction locale de lésion ou de tissu rectal	54.63.10↔	Autre suture de la paroi abdominale, suture de lacération de la paroi abdominale
48.35.99↔	Excision locale de lésion ou de tissu rectal, autre	54.63.99↔	Autre suture de la paroi abdominale, autre
48.36↔	Polypectomie rectale [endoscopique]	54.64.00↔	Suture du péritoine, SAP
48.79↔	Autre réparation du rectum	54.64.10↔	Suture du péritoine, suture du mésentère, du grand ou du petit épiploon (après lacération)
48.93↔	Réparation de fistule périrectale	54.64.99↔	Suture du péritoine, autre
49.12↔	Fistulectomie anale	54.72↔	Autre réfection de la paroi abdominale
49.39↔	Autre excision ou destruction locale de lésion ou de tissu de l'anus	54.73↔	Autre réparation du péritoine
49.6↔	Excision de l'anus	54.75↔	Autre réparation du mésentère
49.71↔	Suture de lacération de l'anus	54.99.00↔	Autres opérations de la région abdominale, SAP
49.72↔	Cerclage de l'anus	54.99.30↔	Autres opérations de la région abdominale, résection de tissu de la région abdominale dont l'organe auquel il appartient est incertain
49.73↔	Fermeture de fistule anale	54.99.40↔	Autres opérations de la région abdominale, révision de fistule cutanéopéritonéale (cathéter à demeure)
49.79.00↔	Autre réparation du sphincter anal, SAP	54.99.41↔	Autres opérations de la région abdominale, excision ou fermeture de fistule cutanéopéritonéale (cathéter à demeure)
49.79.10↔	Anorectoplastie antérieure	54.99.50↔	Autres opérations de la région abdominale, fermeture temporaire de la paroi abdominale
49.79.11↔	Anorectoplastie sagittale postérieure	54.99.60↔	Autres opérations de la région abdominale, lombotomie
49.79.12↔	Anorectoplastie sagittale postérieure étendue avec intervention sur les organes de voisinage	54.99.61↔	Autres opérations de la région abdominale, relombotomie
49.79.13↔	Abaissement abdominopérinéal ou sacro-abdominopérinéal	54.99.99↔	Autres opérations de la région abdominale, autre
49.79.14↔	Anoproctoplastie	64.11.00↔	Biopsie du pénis, SAP
49.79.15↔	Autre plastie réparatrice d'anomalie anorectale	64.11.10↔	Biopsie percutanée (à l'aiguille) du pénis
		64.11.11↔	Biopsie du pénis par incision
		64.11.99↔	Biopsie du pénis, autre
		64.2↔	Excision ou destruction locale de lésion du pénis
		64.41↔	Suture de lacération du pénis
		64.43↔	Construction du pénis
		64.44.00↔	Reconstruction du pénis, SAP
		64.44.10↔	Reconstruction du pénis, étirement du tissu pénien

64.44.11↔	Reconstruction du pénis, correction d'une transposition pénoscrotale ou d'un cryptopénis (concealed penis ou buried penis)	76.5x.30↔	Extirpation du disque articulaire (discectomie) avec reconstruction de l'articulation temporo-mandibulaire
64.44.99↔	Reconstruction du pénis, autre	76.5x.39↔	Extirpation du disque articulaire (discectomie) de l'articulation temporo-mandibulaire, autre
64.45↔	Réimplantation du pénis	76.5x.40↔	Résection du tubercule articulaire de l'articulation temporo-mandibulaire
64.49↔	Autre réparation du pénis	76.5x.41↔	Plastie de reconstruction de l'articulation temporo-mandibulaire
65.31↔	Ovariectomie unilatérale par laparoscopie	76.5x.42↔	Stabilisation (limitant la mobilité) de l'articulation temporo-mandibulaire
65.39↔	Autre ovariectomie unilatérale	76.5x.50↔	Extraction arthroscopique de souris de l'articulation temporo-mandibulaire
65.41.00↔	Salpingo-ovariectomie unilatérale par laparoscopie, SAP	76.5x.59↔	Extraction de souris de l'articulation temporo-mandibulaire, autre
65.41.10↔	Ovariectomie unilatérale par laparoscopie, avec ablation des deux trompes de Fallope [salpingectomie bilatérale]	76.5x.60↔	Implantation d'endoprothèse dans l'articulation temporo-mandibulaire
65.41.99↔	Salpingo-ovariectomie unilatérale par laparoscopie, autre	76.5x.61↔	Remplacement d'endoprothèse dans l'articulation temporo-mandibulaire
65.49.00↔	Autre salpingo-ovariectomie unilatérale, SAP	76.5x.70↔	Implantation d'une endoprothèse totale d'articulation temporo-mandibulaire avec des composants préfabriqués (L)
65.49.10↔	Autre salpingo-ovariectomie unilatérale, avec salpingectomie bilatérale	76.5x.71↔	Implantation d'une endoprothèse totale d'articulation temporo-mandibulaire avec des composants CAD-CAM [CAO/FAO]
65.49.99↔	Autre salpingo-ovariectomie unilatérale, autre	76.5x.90↔	Autre arthroplastie ou discoplastie de l'articulation temporo-mandibulaire
65.51↔	Autre ablation simultanée des deux ovaires	76.5x.99↔	Arthroplastie temporo-mandibulaire, autre
65.53↔	Ablation simultanée des deux ovaires par laparoscopie	76.63.00↔	Ostéoplastie [ostéotomie] du corps de la mandibule, SAP
65.61↔	Autre ablation simultanée des deux ovaires et des trompes de Fallope	76.63.10↔	Ostéoplastie [ostéotomie] de l'os maxillaire de la crête alvéolaire latérale ou avec interruption de continuité frontale, sans distraction
65.62↔	Autre ablation d'ovaire et de trompe restants	76.63.11↔	Ostéoplastie [ostéotomie] de l'os maxillaire de la crête alvéolaire latérale ou avec interruption de continuité de la branche mandibulaire horizontale, sans distraction
65.63↔	Ablation simultanée des deux ovaires et des trompes de Fallope par laparoscopie	76.63.12↔	Ostéoplastie [ostéotomie] pour déplacement du menton, sans distraction
65.64↔	Ablation d'ovaire et de trompe de Fallope restants par laparoscopie	76.63.20↔	Déplacement du processus alvéolaire par distraction horizontale après ostéotomie
67.11↔	Biopsie endocervicale	76.63.21↔	Déplacement de la mandibule par distraction après ostéotomie sur la branche mandibulaire horizontale
67.12↔	Autre biopsie du col utérin	76.63.99↔	Ostéoplastie [ostéotomie] du corps de la mandibule, autre
67.31↔	Marsupialisation de kyste du col utérin	77.40.00↔	Biopsie osseuse, site non spécifié, SAP
67.33↔	Destruction de lésion du col utérin par cryochirurgie	77.40.10↔	Biopsie osseuse, site non spécifié, biopsie percutanée (à l'aiguille)
70.13↔	Lyse d'adhérences intraluminales du vagin	77.40.20↔	Biopsie osseuse, site non spécifié, biopsie ouverte
70.24.00↔	Biopsie vaginale, SAP	77.40.99↔	Biopsie osseuse, site non spécifié, autre
70.24.10↔	Biopsie percutanée (fermée) (à l'aiguille) du vagin	77.41.00↔	Biopsie osseuse, clavicule, omoplate, côtes et sternum, SAP
70.24.11↔	Biopsie percutanée (fermée) (à l'aiguille) du vagin, guidée par l'imagerie	77.41.10↔	Biopsie osseuse, clavicule, omoplate, côtes et sternum, biopsie percutanée (à l'aiguille)
70.24.20↔	Biopsie vaginale par incision	77.41.20↔	Biopsie osseuse, clavicule, omoplate, côtes et sternum, biopsie ouverte
70.24.99↔	Biopsie vaginale, autre	77.41.99↔	Biopsie osseuse, clavicule, omoplate, côtes et sternum, autre
70.33.00↔	Excision ou destruction de lésion du vagin, SAP	77.42.00↔	Biopsie osseuse, humérus, SAP
70.33.10↔	Destruction de lésion du vagin, SAP	77.42.10↔	Biopsie osseuse, humérus, biopsie percutanée (à l'aiguille)
70.33.11↔	Destruction de lésion du vagin, par cautérisation	77.42.20↔	Biopsie osseuse, humérus, biopsie ouverte
70.33.12↔	Destruction de lésion du vagin, par électrocoagulation	77.42.99↔	Biopsie osseuse, humérus, autre
70.33.13↔	Destruction de lésion du vagin, par coagulation au laser	77.43.00↔	Biopsie osseuse, radius et cubitus, SAP
70.33.14↔	Destruction de lésion du vagin, par cryocoagulation	77.43.10↔	Biopsie osseuse, radius et cubitus, biopsie percutanée (à l'aiguille)
70.33.99↔	Excision ou destruction de lésion du vagin, autre	77.43.20↔	Biopsie osseuse, radius et cubitus, biopsie ouverte
70.71↔	Suture de lacération du vagin	77.43.99↔	Biopsie osseuse, radius et cubitus, autre
70.79.00↔	Autre réparation du vagin, SAP	77.44.00↔	Biopsie osseuse, os du carpe et du métacarpe, SAP
70.79.10↔	Autre colporrhaphie du vagin avec plastie du plancher pelvien	77.44.10↔	Biopsie osseuse, os du carpe et du métacarpe, biopsie percutanée (à l'aiguille)
70.79.99↔	Autre réparation du vagin, autre	77.44.20↔	Biopsie osseuse, os du carpe et du métacarpe, biopsie ouverte
71.01↔	Lyse d'adhérences de la vulve	77.44.99↔	Biopsie osseuse, os du carpe et du métacarpe, autre
71.09↔	Autre incision de la vulve et du périnée	77.45.00↔	Biopsie osseuse, fémur, SAP
71.11.00↔	Biopsie de la vulve, SAP	77.45.10↔	Biopsie osseuse, fémur, biopsie percutanée (à l'aiguille)
71.11.10↔	Biopsie percutanée (fermée) (à l'aiguille) de la vulve	77.45.20↔	Biopsie osseuse, fémur, biopsie ouverte
71.11.11↔	Biopsie percutanée (fermée) (à l'aiguille) de la vulve, guidée par l'imagerie	77.45.99↔	Biopsie osseuse, fémur, autre
71.11.20↔	Biopsie de la vulve par incision	77.46.00↔	Biopsie osseuse, rotule, SAP
71.11.99↔	Biopsie de la vulve, autre	77.46.10↔	Biopsie osseuse, rotule, biopsie percutanée (à l'aiguille)
71.22↔	Incision de la glande de Bartholin (kyste)	77.46.20↔	Biopsie osseuse, rotule, biopsie ouverte
71.23↔	Marsupialisation de la glande de Bartholin (kyste)	77.46.99↔	Biopsie osseuse, rotule, autre
71.24↔	Excision ou autre destruction de la glande de Bartholin (kyste)	77.47.00↔	Biopsie osseuse, tibia et péroné, SAP
71.29↔	Autres opérations de la glande de Bartholin	77.47.10↔	Biopsie osseuse, tibia et péroné, biopsie percutanée (à l'aiguille)
71.3↔	Autre excision ou destruction locale de vulve et périnée		
71.62↔	Vulvectomie totale		
71.73↔	Construction de l'orifice vaginal		
71.79↔	Autre réparation de la vulve et du périnée		
71.8↔	Autres opérations de la vulve		
76.5x.00↔	Arthroplastie temporo-mandibulaire, SAP		
76.5x.10↔	Condylectomie avec reconstruction de l'articulation temporo-mandibulaire		
76.5x.19↔	Condylectomie sur l'articulation temporo-mandibulaire, autre		
76.5x.20↔	Discoplastie avec reconstruction de l'articulation temporo-mandibulaire		
76.5x.29↔	Discoplastie sur l'articulation temporo-mandibulaire, autre		

77.47.20↔	Biopsie osseuse, tibia et péroné, biopsie ouverte	80.84.99↔	Autre excision ou destruction locale de lésion articulaire, main et doigt, autre
77.47.99↔	Biopsie osseuse, tibia et péroné, autre	80.85.00↔	Autre excision ou destruction locale de lésion articulaire, hanche, SAP
77.48.00↔	Biopsie osseuse, os du tarse et du métatarse, SAP	80.85.10↔	Excision ou destruction locale de lésion articulaire de la hanche sous arthroscopie
77.48.10↔	Biopsie osseuse, os du tarse et du métatarse, biopsie percutanée (à l'aiguille)	80.85.11↔	Débridement de l'articulation coxo-fémorale
77.48.20↔	Biopsie osseuse, os du tarse et du métatarse, biopsie ouverte	80.85.12↔	Excision de kyste de l'articulation coxo-fémorale
77.48.99↔	Biopsie osseuse, os du tarse et du métatarse, autre	80.85.99↔	Autre excision ou destruction locale de lésion articulaire, hanche, autre
77.49.00↔	Biopsie osseuse, autre site spécifié, sauf os de la face, SAP	80.86.00↔	Autre excision ou destruction locale de lésion articulaire, genou, SAP
77.49.20↔	Biopsie osseuse, autre site spécifié, sauf os de la face, biopsie osseuse de la colonne vertébrale, biopsie percutanée (à l'aiguille)	80.86.10↔	Excision ou destruction locale de lésion articulaire du genou sous arthroscopie
77.49.21↔	Biopsie osseuse, autre site spécifié, sauf os de la face, biopsie osseuse de la colonne vertébrale, biopsie ouverte	80.86.11↔	Débridement de l'articulation du genou
77.49.40↔	Biopsie osseuse, autre site spécifié, sauf os de la face, biopsie osseuse de phalanges du pied, biopsie percutanée (à l'aiguille)	80.86.12↔	Excision de kyste de l'articulation du genou
77.49.41↔	Biopsie osseuse, autre site spécifié, sauf os de la face, biopsie osseuse de phalanges du pied, biopsie ouverte	80.86.13↔	Excision de kyste méniscal de l'articulation du genou
77.49.90↔	Biopsie osseuse, autre site spécifié, sauf os de la face, biopsie percutanée (à l'aiguille)	80.86.99↔	Autre excision ou destruction locale de lésion articulaire, genou, autre
77.49.91↔	Biopsie osseuse, autre site spécifié, sauf os de la face, biopsie ouverte	80.87.00↔	Autre excision ou destruction locale de lésion articulaire, cheville, SAP
77.49.99↔	Biopsie osseuse, autre site spécifié, sauf os de la face, autre	80.87.10↔	Excision ou destruction locale de lésion de l'articulation talo-crurale sous arthroscopie
77.91.11↔	Ostectomie totale, côte	80.87.11↔	Débridement de l'articulation talo-crurale
77.91.12↔	Ostectomie totale, côte cervicale	80.87.12↔	Excision de kyste de l'articulation talo-crurale
77.91.13↔	Ostectomie totale, sternum	80.87.19↔	Autre excision ou destruction locale de lésion de l'articulation talo-crurale
80.13.00↔	Autre arthrotomie, poignet, SAP	80.87.20↔	Excision ou destruction locale de lésion articulaire de l'articulation sous-talaire sous arthroscopie
80.13.10↔	Arthrotomie arthroscopique du poignet, lavage articulaire avec drainage	80.87.21↔	Débridement de l'articulation sous-talaire
80.13.11↔	Arthrotomie arthroscopique du poignet, ablation de souris articulaire	80.87.22↔	Excision de kyste de l'articulation sous-talaire
80.13.12↔	Arthrotomie arthroscopique du poignet, insertion ou enlèvement de réservoir médicamenteux	80.87.29↔	Autre excision ou destruction locale de lésion de l'articulation sous-talaire
80.13.20↔	Arthrotomie du poignet, lavage articulaire avec drainage	80.87.99↔	Autre excision ou destruction locale de lésion articulaire, cheville, autre
80.13.21↔	Arthrotomie du poignet, ablation de souris articulaire	80.88.00↔	Autre excision ou destruction locale de lésion articulaire, pied et orteil, SAP
80.13.99↔	Autre arthrotomie, poignet, autre	80.88.10↔	Excision ou destruction locale de lésion articulaire de pied et d'orteil sous arthroscopie
80.73.00↔	Synovectomie, poignet, SAP	80.88.20↔	Débridement de l'articulation métatarsophalangienne
80.73.10↔	Synovectomie arthroscopique du poignet	80.88.21↔	Excision de kyste de l'articulation métatarsophalangienne
80.73.20↔	Synovectomie ouverte du poignet	80.88.29↔	Autre excision ou destruction locale de lésion de l'articulation métatarsophalangienne
80.73.99↔	Synovectomie, poignet, autre	80.88.30↔	Débridement d'articulation d'orteil
80.81.00↔	Autre excision ou destruction locale de lésion articulaire, ceinture scapulaire et épaule, SAP	80.88.40↔	Autre débridement d'autre articulation de pied
80.81.10↔	Débridement de l'articulation glénohumérale	80.88.50↔	Excision de kyste d'autre articulation de pied et d'orteil
80.81.11↔	Excision de kyste de l'articulation glénohumérale	80.88.59↔	Autre excision ou destruction locale de lésion d'autre articulation de pied et d'orteil
80.81.19↔	Autre excision ou destruction locale de lésion de l'articulation glénohumérale	80.88.99↔	Autre excision ou destruction locale de lésion articulaire, pied et orteil, autre
80.81.20↔	Débridement de l'articulation acromioclaviculaire	80.89.00↔	Autre excision ou destruction locale de lésion articulaire, autre site spécifié, SAP
80.81.21↔	Excision de kyste de l'articulation acromioclaviculaire	80.89.20↔	Excision ou destruction locale de lésion de l'articulation sacro-iliaque sous arthroscopie
80.81.29↔	Autre excision ou destruction locale de lésion de l'articulation acromioclaviculaire	80.89.21↔	Débridement de l'articulation sacro-iliaque
80.81.99↔	Autre excision ou destruction locale de lésion articulaire, ceinture scapulaire et épaule, autre	80.89.22↔	Excision de kyste de l'articulation sacro-iliaque
80.82.00↔	Autre excision ou destruction locale de lésion articulaire, coude, SAP	80.89.29↔	Autre excision ou destruction locale de lésion de l'articulation sacro-iliaque
80.82.10↔	Excision ou destruction locale de lésion articulaire du coude sous arthroscopie	80.89.41↔	Débridement de lésion articulaire d'autre site spécifié
80.82.11↔	Débridement de l'articulation du coude	80.89.42↔	Excision de kyste articulaire d'autre site spécifié
80.82.12↔	Excision de kyste de l'articulation du coude	80.89.99↔	Autre excision ou destruction locale de lésion articulaire, autre
80.82.99↔	Autre excision ou destruction locale de lésion articulaire, coude, autre	80.90.00↔	Autre excision articulaire, SAP
80.83.00↔	Autre excision ou destruction locale de lésion articulaire, poignet, SAP	80.90.10↔	Excision articulaire sous arthroscopie
80.83.10↔	Excision ou destruction locale de lésion articulaire du poignet sous arthroscopie	80.90.99↔	Autre excision articulaire, autre
80.83.11↔	Débridement de l'articulation du poignet	80.91.00↔	Autre excision articulaire, ceinture scapulaire et épaule, SAP
80.83.12↔	Excision de kyste de l'articulation du poignet	80.91.10↔	Excision arthroscopique, articulation glénohumérale
80.83.99↔	Autre excision ou destruction locale de lésion articulaire, poignet, autre	80.91.11↔	Autre excision, articulation glénohumérale
80.84.00↔	Autre excision ou destruction locale de lésion articulaire, main et doigt, SAP	80.91.20↔	Excision arthroscopique, articulation acromioclaviculaire
80.84.10↔	Débridement d'articulations du carpe	80.91.21↔	Autre excision, articulation acromioclaviculaire
80.84.20↔	Débridement d'autres articulations de main et de doigt	80.91.30↔	Prélèvement de greffon cartilagineux, ceinture scapulaire et épaule
		80.91.99↔	Autre excision articulaire, ceinture scapulaire et épaule, autre

80.92.00↔	Autre excision articulaire, coude, SAP	82.35.13↔	Fasciectomy de main et de doigt avec arthrolyse
80.92.10↔	Excision arthroscopique, coude	82.35.99↔	Autre fasciectomy de la main, autre
80.92.11↔	Prélèvement de greffon cartilagineux du coude	82.36↔	Autre myectomy de la main
80.92.99↔	Autre excision articulaire, coude, autre	82.39.00↔	Autre excision de tissu mou de la main, SAP
80.93.00↔	Autre excision articulaire, poignet, SAP	82.39.10↔	Autre excision de tissu mou de la main, excision de gaines tendineuses de la main
80.93.10↔	Excision arthroscopique, poignet	82.39.99↔	Autre excision de tissu mou de la main, autre
80.93.11↔	Prélèvement de greffon cartilagineux du poignet	82.45↔	Autre suture d'autre tendon de la main
80.93.12↔	Réséction du ligament triangulaire du carpe	82.46.00↔	Suture de muscle ou de fascia de la main, SAP
80.93.99↔	Autre excision articulaire, poignet, autre	82.46.10↔	Suture de fascia de la main
80.94↔	Autre excision articulaire, main et doigt	82.46.20↔	Suture de muscle de la main
80.95.00↔	Autre excision articulaire, hanche, SAP	82.46.99↔	Suture de muscle ou de fascia de la main, autre
80.95.10↔	Excision arthroscopique, hanche	82.52↔	Recul de tendon de la main
80.95.11↔	Prélèvement de greffon cartilagineux de la hanche	82.53↔	Réinsertion de tendon de la main
80.95.99↔	Autre excision articulaire, hanche, autre	82.85↔	Autre ténodèse de la main
80.96.00↔	Autre excision articulaire, genou, SAP	82.86.00↔	Autre ténoplastie de la main, SAP
80.96.10↔	Excision arthroscopique, genou	82.86.10↔	Ténoplastie, transfert de tendons fléchisseurs de la main
80.96.20↔	Prélèvement arthroscopique de greffon cartilagineux du genou	82.86.11↔	Constitution de matériel de greffe pour tendons de la main
80.96.21↔	Prélèvement chirurgical ouvert de greffon cartilagineux du genou	82.86.12↔	Révision de greffe de tendon de la main (sans remplacement)
80.96.99↔	Autre excision articulaire, genou, autre	82.86.13↔	Remplacement d'implant tendineux de la main
80.97.00↔	Autre excision articulaire, cheville, SAP	82.86.99↔	Autre ténoplastie de la main, autre
80.97.10↔	Excision arthroscopique, articulation talo-crurale	84.00↔	Amputation de membre supérieur, SAP
80.97.11↔	Autre excision, articulation talo-crurale	84.01↔	Amputation et désarticulation de doigt (sauf le pouce)
80.97.20↔	Excision arthroscopique, articulation sous-talaire	84.02↔	Amputation et désarticulation du pouce
80.97.21↔	Autre excision, articulation sous-talaire	84.03.00↔	Amputation de la main, SAP
80.97.30↔	Prélèvement de greffon cartilagineux de la cheville	84.03.10↔	Amputation complète de la main au carpe ou au métacarpe
80.97.99↔	Autre excision articulaire, cheville, autre	84.03.99↔	Amputation de la main, autre
80.98.00↔	Autre excision articulaire, pied et orteil, SAP	84.04↔	Désarticulation du poignet
80.98.10↔	Excision arthroscopique, pied et orteil	84.05↔	Amputation de l'avant-bras
80.98.11↔	Autre excision, articulation métatarsophalangienne	84.06↔	Désarticulation du coude
80.98.12↔	Autre excision, autres articulations du pied	84.07↔	Amputation de l'humérus
80.98.13↔	Autre excision, articulation d'orteil	84.08↔	Désarticulation de l'épaule
80.98.99↔	Autre excision articulaire, pied et orteil, autre	84.09↔	Amputation interthoracoscapulaire
80.99.00↔	Autre excision articulaire, autre site spécifié, SAP	84.10↔	Amputation de membre inférieur, SAP
80.99.10↔	Excision arthroscopique, articulation sternoclaviculaire	84.11↔	Amputation d'orteil
80.99.11↔	Autre excision, articulation sternoclaviculaire	84.12↔	Amputation au niveau du pied
80.99.20↔	Excision arthroscopique, articulation sacro-iliaque	84.13↔	Désarticulation de la cheville
80.99.21↔	Autre excision, articulation sacro-iliaque	84.14↔	Amputation de la cheville, transmalléolaire
80.99.30↔	Excision arthroscopique, symphyse	84.15↔	Autre amputation en dessous du genou
80.99.31↔	Autre excision, symphyse	84.16↔	Désarticulation du genou
80.99.90↔	Excision articulaire arthroscopique, d'autre site spécifié	84.17↔	Amputation au-dessus du genou
80.99.91↔	Prélèvement de greffon cartilagineux sur articulation d'autre site spécifié	84.18↔	Désarticulation de la hanche
80.99.99↔	Autre excision articulaire, autre site spécifié, autre	84.19↔	Amputation abdomino-pelvienne
81.93.00↔	Suture de capsule ou de ligament du membre supérieur, SAP	84.3x.00↔	Révision de moignon d'amputation, SAP
81.93.10↔	Suture de l'appareil ligamentaire de la clavicule	84.3x.10↔	Révision de moignon d'amputation, région de l'épaule ou du bras
81.93.20↔	Suture du ligament annulaire radio-cubital	84.3x.11↔	Révision de moignon d'amputation, région de l'avant-bras
81.93.21↔	Suture de l'appareil ligamentaire radio-cubital distal	84.3x.12↔	Révision de moignon d'amputation, région de la main
81.93.30↔	Suture de capsule ou de ligament, carpe et métacarpe	84.3x.13↔	Révision de moignon d'amputation, membre inférieur
81.93.99↔	Suture de capsule ou de ligament du membre supérieur, autre	84.3x.19↔	Révision de moignon d'amputation, autre site
82.02↔	Myotomie de la main	84.3x.99↔	Révision de moignon d'amputation, autre
82.04↔	Incision et drainage de l'espace palmaire ou thénarien	84.91↔	Amputation, SAP
82.09.00↔	Autre incision de tissu mou de la main, SAP	86.25.00↔	Dermabrasion, SAP
82.09.10↔	Autre incision de tissu mou de la main, synovectomie de la main	86.25.10↔	Dermabrasion non étendue
82.09.99↔	Autre incision de tissu mou de la main, autre	86.25.20↔	Dermabrasion étendue
82.11.00↔	Ténotomie de la main, SAP	86.25.99↔	Dermabrasion, autre
82.11.10↔	Ténotomie percutanée de la main, poignet	86.27↔	Débridement d'ongle, de matrice ou de repli d'ongle
82.11.11↔	Ténotomie percutanée de la main, doigt	86.60↔	Greffe de peau libre, SAP
82.11.20↔	Ténotomie chirurgicale ouverte de la main	86.83.00↔	Réduction de tissu adipeux, SAP
82.11.99↔	Ténotomie de la main, autre	86.83.13↔	Réduction de tissu adipeux, avant-bras
82.12↔	Fasciectomy de la main	86.83.14↔	Réduction de tissu adipeux, main
82.19.00↔	Autre section de tissu mou de la main, SAP	86.83.15↔	Réduction de tissu adipeux, région abdominale
82.19.10↔	Autre section de tissu mou de la main, section de muscles de la main	86.83.16↔	Réduction de tissu adipeux, région inguino-génitale et fesses
82.19.99↔	Autre section de tissu mou de la main, autre	86.83.17↔	Réduction de tissu adipeux, membre inférieur
82.21↔	Excision de lésion de la gaine tendineuse de la main	86.83.19↔	Réduction de tissu adipeux, autre site
82.29↔	Excision d'autres lésions de tissu mou de la main	86.83.99↔	Réduction de tissu adipeux, autre
82.35.00↔	Autre fasciectomy de la main, SAP	86.86↔	Onychoplastie
82.35.10↔	Fasciectomy du creux palmaire	92.27.00↔	Implantation ou insertion d'élément radioactif (brachythérapie par des sources scellées de radionucléides), surface corporelle, site d'application autre ou non spécifié
82.35.11↔	Fasciectomy de main et de doigt avec neurolyse		
82.35.12↔	Fasciectomy de main et de doigt avec neurolyse et artériolyse		

92.27.10↔	Implantation ou insertion d'élément radioactif (brachythérapie par des sources scellées de radionucléides), organes génitaux féminins, SAP	92.28.21↔	Administration parentérale de I-131-MIBG (méta-iodobenzylguanidine marquée à l'iode-131)
92.27.11↔	Implantation ou insertion d'élément radioactif (brachythérapie par des sources scellées de radionucléides), intra-utérine	92.28.31↔	Radio-chimioembolisation intravasculaire sélective par le I-131-lipiodol
92.27.12↔	Implantation ou insertion d'élément radioactif (brachythérapie par des sources scellées de radionucléides), intravaginale	92.28.32↔	Radiothérapie intravasculaire sélective (SIRT) par embolisation avec des microsphères marquées à l'yttrium-90
92.27.13↔	Implantation ou insertion d'élément radioactif (brachythérapie par des sources scellées de radionucléides), intra-utérine et intravaginale combinée	92.28.33↔	Brachythérapie endovasculaire au rhénium-188
92.27.21↔	Implantation ou insertion d'élément radioactif (brachythérapie par des sources scellées de radionucléides), surface corporelle	92.29.11↔	Brachythérapie interstitielle par implantation de sources radioactives amovibles dans un seul plan, faible débit de dose
92.27.22↔	Implantation ou insertion d'élément radioactif (brachythérapie par des sources scellées de radionucléides), intracavitaire	92.29.12↔	Brachythérapie interstitielle par implantation de sources radioactives amovibles dans un seul plan, débit de dose pulsé (pulsed dose rate)
92.27.23↔	Implantation ou insertion d'élément radioactif (brachythérapie par des sources scellées de radionucléides), intraluminaire	92.29.13↔	Brachythérapie interstitielle par implantation de sources radioactives amovibles dans un seul plan, haut débit de dose
92.27.30↔	Implantation ou insertion d'élément radioactif (brachythérapie par des sources scellées de radionucléides), vaisseau non spécifié	92.29.19↔	Brachythérapie interstitielle par implantation de sources radioactives amovibles dans un seul plan, autre
92.27.31↔	Implantation ou insertion d'élément radioactif (brachythérapie par des sources scellées de radionucléides), vaisseau coronaire	92.29.21↔	Brachythérapie interstitielle par implantation de sources radioactives amovibles en fonction du volume dans plusieurs plans, faible débit de dose
92.27.39↔	Implantation ou insertion d'élément radioactif (brachythérapie par des sources scellées de radionucléides), autre vaisseau	92.29.22↔	Brachythérapie interstitielle par implantation de sources radioactives amovibles en fonction du volume dans plusieurs plans, débit de dose pulsé (pulsed dose rate)
92.27.40↔	Implantation ou insertion peropératoire d'élément radioactif (brachythérapie par des sources scellées de radionucléides)	92.29.23↔	Brachythérapie interstitielle par implantation de sources radioactives amovibles en fonction du volume dans plusieurs plans, haut débit de dose
92.27.70↔	Moulages radioactifs, SAP	92.29.24↔	Brachythérapie par implantation peropératoire de sources radioactives amovibles dans plusieurs plans, haut débit de dose
92.27.71↔	Moulages radioactifs: construction et application de moulage radioactif superficiel	92.29.29↔	Brachythérapie interstitielle par implantation de sources radioactives amovibles en fonction du volume dans plusieurs plans, autre
92.27.72↔	Moulages radioactifs: construction et pose d'applicateur non utilisé sur la surface corporelle	92.29.31↔	Brachythérapie interstitielle par implantation de sources radioactives permanentes (jusqu'à 10)
92.27.73↔	Moulages radioactifs: construction et pose d'applicateur oculaire	92.29.32↔	Brachythérapie interstitielle par implantation de sources radioactives permanentes (de 10 à 15)
92.27.79↔	Autres moulages radioactifs	92.29.33↔	Brachythérapie interstitielle par implantation de sources radioactives permanentes (de 16 à 20)
92.28.00↔	Injection ou instillation de radio-isotope, SAP	92.29.34↔	Brachythérapie interstitielle par implantation de sources radioactives permanentes (de 21 à 25)
92.28.01↔	Instillation d'un radionucléide libre dans l'articulation	92.29.35↔	Brachythérapie interstitielle par implantation de sources radioactives permanentes (de 26 à 30)
92.28.02↔	Radiothérapie par iode radioactif: dose thérapeutique de I-131 jusqu'à 1,2 GBq: sans administration de thyroïdine recombinante (rh-TSH)	92.29.36↔	Brachythérapie interstitielle par implantation de sources radioactives permanentes (de 31 à 35)
92.28.03↔	Radiothérapie par iode radioactif: dose thérapeutique de I-131 jusqu'à 1,2 GBq: avec administration de thyroïdine recombinante (rh-TSH)	92.29.37↔	Brachythérapie interstitielle par implantation de sources radioactives permanentes (de 36 à 40)
92.28.04↔	Radiothérapie par iode radioactif: dose thérapeutique de I-131 de plus de 1,2 GBq à moins de 5 GBq: sans administration de thyroïdine recombinante (rh-TSH)	92.29.38↔	Brachythérapie interstitielle par implantation de sources radioactives permanentes (de 41 à 45)
92.28.05↔	Radiothérapie par iode radioactif: dose thérapeutique de I-131 de plus de 1,2 GBq à moins de 5 GBq: avec administration de thyroïdine recombinante (rh-TSH)	92.29.39↔	Brachythérapie interstitielle par implantation de sources radioactives permanentes (de 46 à 50)
92.28.06↔	Radiothérapie par iode radioactif: dose thérapeutique de I-131 de 5 GBq et plus: sans administration de thyroïdine recombinante (rh-TSH)	92.29.3a↔	Brachythérapie interstitielle par implantation de sources radioactives permanentes (de 51 à 55)
92.28.07↔	Radiothérapie par iode radioactif: dose thérapeutique de I-131 de 5 GBq et plus: avec administration de thyroïdine recombinante (rh-TSH)	92.29.3b↔	Brachythérapie interstitielle par implantation de sources radioactives permanentes (de 56 à 60)
92.28.11↔	Thérapie de métastases osseuses par radionucléides libres	92.29.3c↔	Brachythérapie interstitielle par implantation de sources radioactives permanentes (de 61 à 65)
92.28.12↔	Traitement palliatif de la douleur associée aux métastases osseuses par des radionucléides libres en intraveineuse	92.29.3d↔	Brachythérapie interstitielle par implantation de sources radioactives permanentes (de 66 à 70)
92.28.13↔	Radiothérapie par ciblage de récepteurs avec des analogues de la somatostatine conjugués au DOTA	92.29.3e↔	Brachythérapie interstitielle par implantation de sources radioactives permanentes (plus de 70)
92.28.20↔	Radioimmunothérapie par 90Y-ibritumomab-tiuxétan, parentérale		

procédure J11-4

08.21↔	Excision de chalazion	18.29.10↔	Excision d'autre lésion de l'oreille externe ou du conduit auditif externe, sans contrôle histographique
18.21.00↔	Excision de fistule préauriculaire ou de sinus préauriculaire, SAP	18.29.11↔	Excision d'autre lésion de l'oreille externe ou du conduit auditif externe, contrôlée par histographie
18.21.10↔	Excision de fistule préauriculaire ou de sinus préauriculaire, sans contrôle histographique	18.29.99↔	Excision ou destruction d'autre lésion de l'oreille externe, autre
18.21.11↔	Excision de fistule préauriculaire ou de sinus préauriculaire, contrôlée par histographie	18.31.00↔	Excision radicale de lésion de l'oreille externe, SAP
18.21.99↔	Excision de fistule préauriculaire ou de sinus préauriculaire, autre	18.31.10↔	Excision radicale de lésion de l'oreille externe ou du conduit auditif externe ou résection partielle du pavillon, sans contrôle histographique
18.29.00↔	Excision ou destruction d'autre lésion de l'oreille externe, SAP		
18.29.01↔	Destruction de lésion de l'oreille externe ou du conduit auditif externe		

18.31.11↔	Excision radicale de lésion de l'oreille externe ou du conduit auditif externe ou résection partielle du pavillon, contrôlée par histographie	27.44.99↔	Excision radicale de lésion de la lèvre, autre
18.31.19↔	Excision radicale de lésion de l'oreille externe, autre	27.49.00↔	Autre excision de la bouche, SAP
27.42↔	Excision large de lésion de la lèvre	27.49.10↔	Excision de la joue
27.43.00↔	Autre excision de lésion ou de tissu de la lèvre, SAP	27.49.11↔	Excision du plancher buccal
27.43.10↔	Autre excision de lésion ou tissu de la lèvre, excision locale	27.49.99↔	Autre excision de la bouche, autre
27.43.99↔	Autre excision de lésion ou de tissu de la lèvre, autre	86.25.00↔	Dermabrasion, SAP
27.44.00↔	Excision radicale de lésion de la lèvre, SAP	86.25.10↔	Dermabrasion non étendue
27.44.10↔	Excision radicale de lésion de la lèvre, avec contrôle histographique	86.25.20↔	Dermabrasion étendue
27.44.20↔	Excision radicale de lésion cutanée de la lèvre, avec greffe ou transposition de peau	86.25.99↔	Dermabrasion, autre

procédure J11-5

08.09‡↔	Autre incision de paupière	86.22.27‡↔	Débridement étendu de plaie, infection ou brûlure, par excision, avec insertion de réservoir médicamenteux, région inguino-génitale
08.20.00‡↔	Excision de lésion de paupière, SAP	86.22.28‡↔	Débridement étendu de plaie, infection ou brûlure, par excision, avec insertion de réservoir médicamenteux, membre inférieur
08.20.10‡↔	Curetage de paupière	86.22.29‡↔	Débridement étendu de plaie, infection ou brûlure, par excision, avec insertion de réservoir médicamenteux, autre site
08.20.99‡↔	Excision de lésion de la paupière, autre	86.22.40‡↔	Nécrosectomie épifasciale ou excision tangentielle après brûlure ou lésion corrosive
08.25‡↔	Destruction de lésion de la paupière	86.22.90‡↔	Autre débridement de plaie, infection ou brûlure, par excision, tête (sauf lèvre et bouche)
86.07.00‡↔	Implantation, remplacement, enlèvement de système d'accès vasculaire totalement implantable, SAP	86.22.97‡↔	Autre débridement de plaie, infection ou brûlure, par excision, région inguinale et génitale
86.07.10‡↔	Implantation et remplacement de système d'accès vasculaire totalement implantable (système port)	86.22.98‡↔	Autre débridement de plaie, infection ou brûlure, par excision, membre inférieur
86.07.20‡↔	Révision (sans remplacement) de système de cathéter à demeure totalement implantable	86.3x.00‡↔	Autre excision ou destruction locale de lésion ou de tissu cutané ou sous-cutané, SAP
86.07.30‡↔	Enlèvement de système de cathéter à demeure totalement implantable	86.3x.10‡↔	Excision locale de lésion ou tissu cutané et sous-cutané
86.07.99‡↔	Implantation, remplacement, enlèvement de système d'accès vasculaire totalement implantable, autre	86.3x.20‡↔	Destruction étendue de lésion ou tissu cutané et sous-cutané
86.22.10‡↔	Débridement étendu de plaie, infection ou brûlure, par excision, tête (sauf lèvre et bouche)	86.3x.29‡↔	Autre destruction de lésion ou tissu cutané et sous-cutané
86.22.17‡↔	Débridement étendu de plaie, infection ou brûlure, par excision, région inguino-génitale	86.3x.99‡↔	Autre excision ou destruction locale de lésion ou de tissu cutané ou sous-cutané, autre
86.22.18‡↔	Débridement étendu de plaie, infection ou brûlure, par excision, membre inférieur		
86.22.19‡↔	Débridement étendu de plaie, infection ou brûlure, par excision, autre site		
86.22.20‡↔	Débridement étendu de plaie, infection ou brûlure, par excision, avec insertion de réservoir médicamenteux, tête (sauf lèvre)		

procédure J11-6

08.20.00‡↔	Excision de lésion de paupière, SAP	86.22.29‡↔	Débridement étendu de plaie, infection ou brûlure, par excision, avec insertion de réservoir médicamenteux, autre site
08.20.10‡↔	Curetage de paupière	86.22.40‡↔	Nécrosectomie épifasciale ou excision tangentielle après brûlure ou lésion corrosive
08.20.99‡↔	Excision de lésion de la paupière, autre	86.22.90‡↔	Autre débridement de plaie, infection ou brûlure, par excision, tête (sauf lèvre et bouche)
08.25‡↔	Destruction de lésion de la paupière	86.22.97‡↔	Autre débridement de plaie, infection ou brûlure, par excision, région inguinale et génitale
86.22.10‡↔	Débridement étendu de plaie, infection ou brûlure, par excision, tête (sauf lèvre et bouche)	86.22.98‡↔	Autre débridement de plaie, infection ou brûlure, par excision, membre inférieur
86.22.17‡↔	Débridement étendu de plaie, infection ou brûlure, par excision, région inguino-génitale	86.3x.00‡↔	Autre excision ou destruction locale de lésion ou de tissu cutané ou sous-cutané, SAP
86.22.18‡↔	Débridement étendu de plaie, infection ou brûlure, par excision, membre inférieur	86.3x.10‡↔	Excision locale de lésion ou tissu cutané et sous-cutané
86.22.19‡↔	Débridement étendu de plaie, infection ou brûlure, par excision, autre site	86.3x.20‡↔	Destruction étendue de lésion ou tissu cutané et sous-cutané
86.22.20‡↔	Débridement étendu de plaie, infection ou brûlure, par excision, avec insertion de réservoir médicamenteux, tête (sauf lèvre)	86.3x.29‡↔	Autre destruction de lésion ou tissu cutané et sous-cutané
86.22.27‡↔	Débridement étendu de plaie, infection ou brûlure, par excision, avec insertion de réservoir médicamenteux, région inguino-génitale	86.3x.99‡↔	Autre excision ou destruction locale de lésion ou de tissu cutané ou sous-cutané, autre
86.22.28‡↔	Débridement étendu de plaie, infection ou brûlure, par excision, avec insertion de réservoir médicamenteux, membre inférieur		

procédure J11-7

39.71.00↔	Implantation endovasculaire d'une greffe dans l'aorte abdominale, SAP	39.71.12↔	Implantation endovasculaire d'une greffe dans l'aorte abdominale, prothèse de bifurcation aorto-bi-iliaque, sans fenestration ni bras latéral
39.71.10↔	Implantation endovasculaire d'une greffe dans l'aorte abdominale, aorto-iliaque, sans fenestration ni bras latéral	39.71.13↔	Implantation endovasculaire d'une greffe dans l'aorte abdominale, prothèse de bifurcation aorto-bi-iliaque, avec fenestration et bras latéral
39.71.11↔	Implantation endovasculaire d'une greffe dans l'aorte abdominale, aorto-iliaque, avec fenestration ou bras latéral		

39.71.14↔	Implantation endovasculaire d'une greffe dans l'aorte abdominale, prothèse tubulaire aorto-bi-iliaque, sans fenestration ni bras latéral	39.75.16↔	Intervention vasculaire transluminale percutanée, autres vaisseaux, thrombolyse sélective, assistance échographique
39.71.15↔	Implantation endovasculaire d'une greffe dans l'aorte abdominale, prothèse tubulaire aorto-bi-iliaque, avec fenestration ou bras latéral	39.75.20↔	Intervention vasculaire transluminale percutanée, autres vaisseaux, ablation par radiofréquence délivrée par cathéter dans l'artère rénale
39.71.99↔	Implantation endovasculaire d'une greffe dans l'aorte abdominale, autre	39.75.30↔	Augmentation de la perfusion cérébrale par clampage endoaortique partiel à ballonnet
39.72.00↔	Réparation ou occlusion endovasculaire des vaisseaux de la tête et du cou, SAP	39.75.99↔	Intervention vasculaire transluminale percutanée, autres vaisseaux, autre
39.72.10↔	Embolisation sélective de vaisseaux intracrâniens, SAP	39.76.50↔	Thrombolyse percutanée sélective de vaisseaux extracrâniens de la tête et du cou
39.72.11↔	Embolisation sélective de vaisseaux intracrâniens, avec particules ou spires métalliques	39.76.70↔	Extraction endovasculaire percutanée de corps étranger de vaisseaux extracrâniens de la tête et du cou
39.72.12↔	Embolisation sélective de vaisseaux intracrâniens, avec liquides embolisants, ballonnets détachables ou filtres	39.77.50↔	Thrombectomie percutanée sélective de vaisseau(x) intracrânien(s)
39.72.13↔	Embolisation sélective de vaisseaux intracrâniens par des stents utilisés comme flow-diverter	39.77.70↔	Extraction endovasculaire percutanée de corps étranger de vaisseau(x) intracrânien(s)
39.72.14↔	Embolisation sélective de vaisseaux intracrâniens, avec matériel embolisant adhésif	39.79.00↔	Autre réparation endovasculaire (d'anévrismes) d'autres vaisseaux, SAP
39.72.19↔	Embolisation sélective de vaisseaux intracrâniens, autre	39.79.10↔	Implantation endovasculaire de greffe, autres vaisseaux, SAP
39.72.20↔	Embolisation sélective de vaisseaux extracrâniens de la tête et du cou, SAP	39.79.11↔	Implantation endovasculaire de greffe, vaisseaux viscéraux
39.72.21↔	Embolisation sélective de vaisseaux extracrâniens de la tête et du cou, avec particules ou spires métalliques	39.79.12↔	Implantation endovasculaire de greffe, vaisseaux du bassin
39.72.22↔	Embolisation sélective de vaisseaux extracrâniens avec liquides embolisants, ballonnets détachables ou filtres	39.79.13↔	Implantation endovasculaire de greffe, vaisseaux abdominaux
39.72.24↔	Embolisation sélective de vaisseaux extracrâniens de la tête et du cou, avec matériel embolisant adhésif	39.79.19↔	Implantation endovasculaire de greffe, autres vaisseaux, autre
39.72.29↔	Embolisation sélective de vaisseaux extracrâniens de la tête et du cou, autre	39.79.20↔	Embolisation ou occlusion par coils, autres vaisseaux, SAP
39.72.30↔	Embolisation transluminale percutanée de malformation vasculaire par microcathéter, SAP	39.79.21↔	Embolisation ou occlusion par coils, vaisseaux du membre supérieur
39.72.31↔	Embolisation transluminale percutanée de malformation vasculaire par microcathéter, utilisation d'un microcathéter	39.79.22↔	Embolisation ou occlusion par coils, aorte
39.72.32↔	Embolisation transluminale percutanée de malformation vasculaire par microcathéter, utilisation de deux microcathéters	39.79.23↔	Embolisation ou occlusion par coils, canal artériel persistant
39.72.33↔	Embolisation transluminale percutanée de malformation vasculaire par microcathéter, utilisation de trois microcathéters	39.79.24↔	Embolisation ou occlusion par coils, vaisseaux thoraciques
39.72.34↔	Embolisation transluminale percutanée de malformation vasculaire par microcathéter, utilisation de quatre microcathéters	39.79.25↔	Embolisation ou occlusion par coils, vaisseaux viscéraux
39.72.35↔	Embolisation transluminale percutanée de malformation vasculaire par microcathéter, utilisation de cinq microcathéters	39.79.26↔	Embolisation ou occlusion par coils, vaisseaux abdominaux
39.72.39↔	Embolisation transluminale percutanée de malformation vasculaire par microcathéter, utilisation de plus de cinq microcathéters	39.79.27↔	Embolisation ou occlusion par coils, vaisseaux du membre inférieur
39.72.99↔	Réparation ou occlusion endovasculaire des vaisseaux de la tête et du cou, autre	39.79.28↔	Embolisation ou occlusion par coils, vaisseaux rachidiens
39.73.00↔	Implantation endovasculaire de greffe sur l'aorte thoracique, SAP	39.79.29↔	Embolisation ou occlusion par coils, autres vaisseaux, autre
39.73.10↔	Implantation endovasculaire de greffe sur l'aorte thoracique, sans fenestration ni bras latéral	39.79.30↔	Embolisation sélective par liquides embolisants, autres vaisseaux, SAP
39.73.11↔	Implantation endovasculaire de greffe sur l'aorte thoracique, avec fenestration ou bras latéral	39.79.31↔	Embolisation sélective par liquides embolisants, vaisseaux du membre supérieur
39.73.20↔	Implantation endovasculaire de greffe sur l'aorte thoraco-abdominale	39.79.32↔	Embolisation sélective par liquides embolisants, aorte
39.73.99↔	Implantation endovasculaire de greffe sur l'aorte thoracique, autre	39.79.33↔	Embolisation sélective par liquides embolisants, canal artériel persistant
39.75.00↔	Intervention vasculaire transluminale percutanée, autres vaisseaux, SAP	39.79.34↔	Embolisation sélective par liquides embolisants, vaisseaux thoraciques
39.75.01↔	Intervention vasculaire percutanée transluminale, ablation de corps étranger par sonde-panier ou autre cathéter	39.79.35↔	Embolisation sélective par liquides embolisants, vaisseaux viscéraux
39.75.10↔	Intervention vasculaire transluminale percutanée, autres vaisseaux, emploi de systèmes de cathéters pour recanalisation d'obstructions totales	39.79.36↔	Embolisation sélective par liquides embolisants, vaisseaux abdominaux
39.75.12↔	Intervention vasculaire transluminale percutanée, autres vaisseaux, angioplastie au laser	39.79.37↔	Embolisation sélective par liquides embolisants, vaisseaux du membre inférieur
39.75.13↔	Intervention vasculaire transluminale percutanée, autres vaisseaux, emploi de système anti-embolique (vaisseaux périphériques ou viscéraux)	39.79.38↔	Embolisation sélective par liquides embolisants, vaisseaux rachidiens
39.75.14↔	Intervention vasculaire transluminale percutanée, autres vaisseaux, athérectomie	39.79.39↔	Embolisation sélective par liquides embolisants, autres vaisseaux, autre
39.75.15↔	Intervention vasculaire transluminale percutanée, autres vaisseaux, thrombolyse sélective	39.79.40↔	Embolisation sélective par ballonnets détachables, autres vaisseaux, SAP
		39.79.41↔	Embolisation sélective par ballonnets détachables, vaisseaux du membre supérieur
		39.79.42↔	Embolisation sélective par ballonnets détachables, aorte
		39.79.43↔	Embolisation sélective par ballonnets détachables, canal artériel persistant
		39.79.44↔	Embolisation sélective par ballonnets détachables, vaisseaux thoraciques
		39.79.45↔	Embolisation sélective par ballonnets détachables, vaisseaux viscéraux
		39.79.46↔	Embolisation sélective par ballonnets détachables, vaisseaux abdominaux
		39.79.47↔	Embolisation sélective par ballonnets détachables, vaisseaux rachidiens
		39.79.48↔	Embolisation sélective par ballonnets détachables, vaisseaux du membre inférieur

39.79.49↔	Embolisation sélective par ballonnets détachables, autres vaisseaux, autre	39.79.84↔	Fermeture d'artères par cathéter à radiofréquence, vaisseaux thoraciques
39.79.50↔	Embolisation sélective par filtres, autres vaisseaux, SAP	39.79.85↔	Fermeture d'artères par cathéter à radiofréquence, vaisseaux du membre inférieur
39.79.51↔	Embolisation sélective par filtres, vaisseaux du membre supérieur	39.79.86↔	Fermeture d'artères par cathéter à radiofréquence, vaisseaux viscéraux
39.79.52↔	Embolisation sélective par filtres, aorte	39.79.87↔	Fermeture d'artères par cathéter à radiofréquence, vaisseaux abdominaux
39.79.53↔	Embolisation sélective par filtres, canal artériel persistant	39.79.89↔	Fermeture d'artères par cathéter à radiofréquence, autres vaisseaux, autre
39.79.54↔	Embolisation sélective par filtres, vaisseaux thoraciques	39.79.99↔	Autre réparation endovasculaire (d'anévrismes) d'autres vaisseaux, autre
39.79.55↔	Embolisation sélective par filtres, vaisseaux viscéraux	86.22.10‡↔	Débridement étendu de plaie, infection ou brûlure, par excision, tête (sauf lèvre et bouche)
39.79.56↔	Embolisation sélective par filtres, vaisseaux abdominaux	86.22.17‡↔	Débridement étendu de plaie, infection ou brûlure, par excision, région inguino-génitale
39.79.57↔	Embolisation sélective par filtres, vaisseaux du membre inférieur	86.22.18‡↔	Débridement étendu de plaie, infection ou brûlure, par excision, membre inférieur
39.79.58↔	Embolisation sélective par filtres, vaisseaux rachidiens	86.22.19‡↔	Débridement étendu de plaie, infection ou brûlure, par excision, autre site
39.79.59↔	Embolisation sélective par filtres, autres vaisseaux, autre	86.22.20‡↔	Débridement étendu de plaie, infection ou brûlure, par excision, avec insertion de réservoir médicamenteux, tête (sauf lèvre)
39.79.60↔	Embolisation sélective par particules, autres vaisseaux, SAP	86.22.27‡↔	Débridement étendu de plaie, infection ou brûlure, par excision, avec insertion de réservoir médicamenteux, région inguino-génitale
39.79.61↔	Embolisation sélective par particules, vaisseaux du membre supérieur	86.22.28‡↔	Débridement étendu de plaie, infection ou brûlure, par excision, avec insertion de réservoir médicamenteux, membre inférieur
39.79.62↔	Embolisation sélective par particules, aorte	86.22.29‡↔	Débridement étendu de plaie, infection ou brûlure, par excision, avec insertion de réservoir médicamenteux, autre site
39.79.63↔	Embolisation sélective par particules, canal artériel persistant	86.22.40‡↔	Nécrosectomie épifasciale ou excision tangentielle après brûlure ou lésion corrosive
39.79.64↔	Embolisation sélective par particules, vaisseaux thoraciques	86.3x.20‡↔	Destruction étendue de lésion ou tissu cutané et sous-cutané
39.79.65↔	Embolisation sélective par particules, vaisseaux viscéraux	86.88.50↔	Pose ou remplacement de système de scellement sous vide à portée profonde, os et articulations des membres
39.79.66↔	Embolisation sélective par particules, vaisseaux abdominaux	86.88.51↔	Pose ou remplacement de système de scellement sous vide à portée profonde, thorax, médiastin et sternum
39.79.67↔	Embolisation sélective par particules, vaisseaux du membre inférieur	86.88.52↔	Pose ou remplacement de système de scellement sous vide, abdomen ouvert
39.79.68↔	Embolisation sélective par particules, vaisseaux rachidiens	86.88.53↔	Pose ou remplacement de système de scellement sous vide, voie endorectale
39.79.69↔	Embolisation sélective par particules, autres vaisseaux, autre	86.88.59↔	Pose ou remplacement de système de scellement sous vide, peau et tissu sous-cutané ou autre site
39.79.70↔	Fermeture d'artères par cathéter au laser, autres vaisseaux, SAP	XX.CH‡↔	Kein spezifischer Kode im CHOP
39.79.71↔	Fermeture d'artères par cathéter au laser, artères du membre supérieur		
39.79.72↔	Fermeture d'artères par cathéter au laser, aorte		
39.79.74↔	Fermeture d'artères par cathéter au laser, vaisseaux thoraciques		
39.79.75↔	Fermeture d'artères par cathéter au laser, vaisseaux du membre inférieur		
39.79.76↔	Fermeture d'artères par cathéter au laser, vaisseaux viscéraux		
39.79.77↔	Fermeture d'artères par cathéter au laser, vaisseaux abdominaux		
39.79.79↔	Fermeture d'artères par cathéter au laser, autres vaisseaux, autre		
39.79.80↔	Fermeture d'artères par cathéter à radiofréquence, autres vaisseaux, SAP		
39.79.81↔	Fermeture d'artères par cathéter à radiofréquence, artères du membre supérieur		
39.79.82↔	Fermeture d'artères par cathéter à radiofréquence, aorte		

ADRG J14**Plastie reconstructive de la glande mammaire pour néoformation maligne**

Procédure dans le tableau J14-2 et au moins un(e) diagnostic dans le tableau J14-1

DRG J14A**Plastie reconstructive de la glande mammaire pour néoformation maligne avec reconstruction coûteuse**

Au moins deux procédures dans le tableau J14-2 ou Beidseitige Prozedur dans le tableau J14-3 ou procédure dans le tableau J14-4

DRG J14B**Plastie reconstructive de la glande mammaire pour néoformation maligne sans reconstruction coûteuse****diagnostic J14-1**

C50.0	Tumeur maligne: Mamelon et aréole	C79.2	Tumeur maligne secondaire de la peau
C50.1	Tumeur maligne: Partie centrale du sein	C79.81	Tumeur maligne secondaire du sein
C50.2	Tumeur maligne: Quadrant supéro-interne du sein	D05.0	Carcinome in situ lobulaire
C50.3	Tumeur maligne: Quadrant inféro-interne du sein	D05.1	Carcinome in situ intracanalair
C50.4	Tumeur maligne: Quadrant supéro-externe du sein	D05.7	Autres carcinomes in situ du sein
C50.5	Tumeur maligne: Quadrant inféro-externe du sein	D05.9	Carcinome in situ du sein, sans précision
C50.6	Tumeur maligne: Prolongement axillaire du sein	D48.6	Tumeurs à évolution imprévisible ou inconnue: Sein
C50.8	Tumeur maligne: Lésion à localisations contiguës du sein	Z42.1	Soins de contrôle comprenant une opération plastique du sein
C50.9	Tumeur maligne: Sein, sans précision		

procédure J14-2

85.82↔	Grefe en épaisseur partielle du sein	86.76.99↔	Fixation de lambeau pédiculé ou libre à un autre site, étendue, autre
85.83↔	Grefe de peau totale du sein	86.77.00↔	Fixation avec autre plastie locale de lambeau, SAP
85.84↔	Lambeau cutané du sein	86.77.10↔	Autre plastie locale de lambeau, tête (sauf lèvre et bouche)
85.85↔	Lambeau musculaire du sein	86.77.11↔	Autre plastie locale de lambeau, cou
85.89.10↔	Mammoplastie par lambeau myocutané libre	86.77.12↔	Autre plastie locale de lambeau, épaule et bras
85.89.11↔	Mammoplastie par transplant (lambeau) myocutané pédiculé, sans insertion d'implant mammaire	86.77.13↔	Autre plastie locale de lambeau, avant-bras
85.89.13↔	Mammoplastie par lambeau épiploïque	86.77.14↔	Autre plastie locale de lambeau, paroi thoracique et dos
85.89.20↔	Mammoplastie par plastie de lambeau microvascularisé et anastomosé, SAP	86.77.15↔	Autre plastie locale de lambeau, région abdominale
85.89.21↔	Lambeau perforateur épigastrique inférieur profond (DIEP)	86.77.16↔	Autre plastie locale de lambeau, région inguino-génitale
85.89.22↔	Lambeau de l'artère épigastrique inférieure superficielle (SIEA)	86.77.17↔	Autre plastie locale de lambeau, fesses
85.89.23↔	Plastie de lambeau musculo-cutané de gracilis	86.77.18↔	Autre plastie locale de lambeau, cuisse et jambe
85.89.24↔	Lambeau perforateur de l'artère glutéale supérieure (S-GAP)	86.77.19↔	Autre plastie locale de lambeau, autre site
85.89.25↔	Lambeau perforateur de l'artère glutéale inférieure (I-GAP)	86.77.1a↔	Autre plastie locale de lambeau, pied
85.89.29↔	Mammoplastie par plastie de lambeau microvascularisé et anastomosé, autre	86.78.10↔	Fixation de lambeau libre microvascularisé et anastomosé, tête (sauf lèvre et bouche)
86.70↔	Transplant libre ou lambeau pédiculé, SAP	86.78.11↔	Fixation de lambeau libre microvascularisé et anastomosé, cou
86.71↔	Préparation et autonomisation de lambeau pédiculé	86.78.12↔	Fixation de lambeau libre microvascularisé et anastomosé, épaule et bras
86.72↔	Avancement (ou rotation) de lambeau pédiculé	86.78.13↔	Fixation de lambeau libre microvascularisé et anastomosé, avant-bras
86.74.99↔	Fixation de lambeau pédiculé ou libre à un autre site, autre	86.78.14↔	Fixation de lambeau libre microvascularisé et anastomosé, paroi thoracique et dos
86.76.00↔	Fixation de lambeau pédiculé ou libre à un autre site, étendue, SAP	86.78.15↔	Fixation de lambeau libre microvascularisé et anastomosé, région abdominale
86.76.10↔	Plastie d'avancement, tête (sauf lèvre et bouche), étendue	86.78.16↔	Fixation de lambeau libre microvascularisé et anastomosé, région inguino-génitale
86.76.11↔	Plastie d'avancement, cou, étendue	86.78.17↔	Fixation de lambeau libre microvascularisé et anastomosé, fesses
86.76.12↔	Plastie d'avancement, épaule et bras, étendue	86.78.18↔	Fixation de lambeau libre microvascularisé et anastomosé, membre inférieur
86.76.13↔	Plastie d'avancement, avant-bras, étendue	86.78.19↔	Fixation de lambeau libre microvascularisé et anastomosé, autre site
86.76.14↔	Plastie d'avancement, paroi thoracique et dos, étendue	86.78.20↔	Fixation de lambeau pédiculé régional ou distal, tête (sauf lèvre et bouche)
86.76.15↔	Plastie d'avancement, région abdominale, étendue	86.78.21↔	Fixation de lambeau pédiculé régional ou distal, cou
86.76.16↔	Plastie d'avancement, région inguino-génitale, étendue	86.78.22↔	Fixation de lambeau pédiculé régional ou distal, épaule et bras
86.76.17↔	Plastie d'avancement, fesses, étendue	86.78.23↔	Fixation de lambeau pédiculé régional ou distal, avant-bras
86.76.19↔	Plastie d'avancement d'autre site, étendue	86.78.24↔	Fixation de lambeau pédiculé régional ou distal, paroi thoracique et dos
86.76.1a↔	Plastie d'avancement, cuisse et jambe, étendue	86.78.25↔	Fixation de lambeau pédiculé régional ou distal, région abdominale
86.76.1b↔	Plastie d'avancement, pied, étendue	86.78.26↔	Fixation de lambeau pédiculé régional ou distal, région inguino-génitale
86.76.20↔	Plastie de glissement-rotation, tête (sauf lèvre et bouche), étendue	86.78.27↔	Fixation de lambeau pédiculé régional ou distal, fesses
86.76.21↔	Plastie de glissement-rotation, cou, étendue	86.78.28↔	Fixation de lambeau pédiculé régional ou distal, membre inférieur
86.76.22↔	Plastie de glissement-rotation, épaule et bras, étendue	86.78.29↔	Fixation de lambeau pédiculé régional ou distal, autre site
86.76.23↔	Plastie de glissement-rotation, avant-bras, étendue	86.78.30↔	Opération plastique combinée de peau et de tissu sous-cutané, tête (sauf lèvre et bouche)
86.76.24↔	Plastie de glissement-rotation, paroi thoracique et dos, étendue	86.78.31↔	Opération plastique combinée de peau et de tissu sous-cutané, cou
86.76.25↔	Plastie de glissement-rotation, région abdominale, étendue	86.78.32↔	Opération plastique combinée de peau et de tissu sous-cutané, épaule et bras
86.76.26↔	Plastie de glissement-rotation, région inguino-génitale, étendue	86.78.33↔	Opération plastique combinée de peau et de tissu sous-cutané, avant-bras
86.76.27↔	Plastie de glissement-rotation, fesses, étendue	86.78.34↔	Opération plastique combinée de peau et de tissu sous-cutané, paroi thoracique et dos
86.76.28↔	Plastie de glissement-rotation, cuisse et jambe, étendue	86.78.35↔	Opération plastique combinée de peau et de tissu sous-cutané, région abdominale
86.76.29↔	Plastie de glissement-rotation d'autre site, étendue	86.78.36↔	Opération plastique combinée de peau et de tissu sous-cutané, région inguino-génitale
86.76.2a↔	Plastie de glissement-rotation, pied, étendue	86.78.37↔	Opération plastique combinée de peau et de tissu sous-cutané, fesses
86.76.30↔	Plastie de transposition, tête (sauf lèvre et bouche), étendue	86.78.38↔	Opération plastique combinée de peau et de tissu sous-cutané, membre inférieur
86.76.31↔	Plastie de transposition, cou, étendue	86.78.39↔	Opération plastique combinée de peau et de tissu sous-cutané, autre site
86.76.32↔	Plastie de transposition, épaule et bras, étendue	86.78.40↔	Fixation d'autre lambeau pédiculé ou libre, tête (sauf lèvre et bouche)
86.76.33↔	Plastie de transposition, avant-bras, étendue		
86.76.34↔	Plastie de transposition, paroi thoracique et dos, étendue		
86.76.35↔	Plastie de transposition, région abdominale, étendue		
86.76.36↔	Plastie de transposition, région inguino-génitale, étendue		
86.76.37↔	Plastie de transposition, fesses, étendue		
86.76.38↔	Plastie de transposition, cuisse et jambe, étendue		
86.76.39↔	Plastie de transposition, autre site, étendue		
86.76.3a↔	Plastie de transposition, pied, étendue		
86.76.40↔	Plastie de lambeau insulaire, tête (sauf lèvre et bouche), étendue		
86.76.41↔	Plastie de lambeau insulaire, cou, étendue		
86.76.42↔	Plastie de lambeau insulaire, épaule et bras, étendue		
86.76.43↔	Plastie de lambeau insulaire, avant-bras, étendue		
86.76.44↔	Plastie de lambeau insulaire, paroi thoracique et dos, étendue		
86.76.45↔	Plastie de lambeau insulaire, région abdominale, étendue		
86.76.46↔	Plastie de lambeau insulaire, région inguino-génitale, étendue		
86.76.47↔	Plastie de lambeau insulaire, fesses, étendue		
86.76.48↔	Plastie de lambeau insulaire, cuisse et jambe, étendue		
86.76.49↔	Plastie de lambeau insulaire, autre site, étendue		
86.76.4a↔	Plastie de lambeau insulaire, pied, étendue		

86.78.41↔	Fixation d'autre lambeau pédiculé ou libre, cou	86.78.46↔	Fixation d'autre lambeau pédiculé ou libre, région inguino-génitale
86.78.42↔	Fixation d'autre lambeau pédiculé ou libre, épaule et bras	86.78.47↔	Fixation d'autre lambeau pédiculé ou libre, fesses
86.78.43↔	Fixation d'autre lambeau pédiculé ou libre, avant-bras	86.78.48↔	Fixation d'autre lambeau pédiculé ou libre, membre inférieur
86.78.44↔	Fixation d'autre lambeau pédiculé ou libre, paroi thoracique et dos	86.78.49↔	Fixation d'autre lambeau pédiculé ou libre, autre site
86.78.45↔	Fixation d'autre lambeau pédiculé ou libre, région abdominale		

procédure J14-3

85.82↔	Grefte en épaisseur partielle du sein	85.89.21↔	Lambeau perforateur épigastrique inférieur profond (DIEP)
85.83↔	Grefte de peau totale du sein	85.89.22↔	Lambeau de l'artère épigastrique inférieure superficielle (SIEA)
85.84↔	Lambeau cutané du sein	85.89.23↔	Plastie de lambeau musculo-cutané de gracilis
85.85↔	Lambeau musculaire du sein	85.89.24↔	Lambeau perforateur de l'artère glutéale supérieure (S-GAP)
85.89.10↔	Mammoplastie par lambeau myocutané libre	85.89.25↔	Lambeau perforateur de l'artère glutéale inférieure (I-GAP)
85.89.11↔	Mammoplastie par transplant (lambeau) myocutané pédiculé, sans insertion d'implant mammaire	85.89.29↔	Mammoplastie par plastie de lambeau microvascularisé et anastomosé, autre
85.89.13↔	Mammoplastie par lambeau épiploïque		
85.89.20↔	Mammoplastie par plastie de lambeau microvascularisé et anastomosé, SAP		

procédure J14-4

85.35↔	Mastectomie sous-cutanée bilatérale avec mise en place simultanée d'une prothèse mammaire	85.44↔	Mastectomie avec évidement ganglionnaire axillaire bilatérale, simple
85.36↔	Autre mastectomie sous-cutanée bilatérale	85.46↔	Mastectomie radicale, bilatérale
85.42↔	Mastectomie bilatérale, simple	85.48↔	Mastectomie radicale, étendue, bilatérale

ADRG J16**Mastectomie bilatérale pour néoformation maligne ou radiothérapie avec procédure opératoire pour maladies et troubles de la peau, du tissu sous-cutané et de la glande mammaire**

Au moins un(e) diagnostic dans le tableau J16-1 et (au moins deux procédures dans le tableau J16-2 ou Beidseitige Prozedur dans le tableau J16-3 ou procédure dans le tableau J16-4) ou procédure dans le tableau J16-5 et au moins un(e) procédure dans le tableau J16-6

DRG J16Z**Mastectomie bilatérale pour néoformation maligne ou radiothérapie avec procédure opératoire pour maladies et troubles de la peau, du tissu sous-cutané et de la glande mammaire****diagnostic J16-1**

C50.0	Tumeur maligne: Mamelon et aréole	C79.2	Tumeur maligne secondaire de la peau
C50.1	Tumeur maligne: Partie centrale du sein	C79.81	Tumeur maligne secondaire du sein
C50.2	Tumeur maligne: Quadrant supéro-interne du sein	D05.0	Carcinome in situ lobulaire
C50.3	Tumeur maligne: Quadrant inféro-interne du sein	D05.1	Carcinome in situ intracanalair
C50.4	Tumeur maligne: Quadrant supéro-externe du sein	D05.7	Autres carcinomes in situ du sein
C50.5	Tumeur maligne: Quadrant inféro-externe du sein	D05.9	Carcinome in situ du sein, sans précision
C50.6	Tumeur maligne: Prolongement axillaire du sein	D48.6	Tumeurs à évolution imprévisible ou inconnue: Sein
C50.8	Tumeur maligne: Lésion à localisations contiguës du sein	Z42.1	Soins de contrôle comprenant une opération plastique du sein
C50.9	Tumeur maligne: Sein, sans précision		

procédure J16-2

85.23.00↔	Mastectomie subtotale, SAP	85.45.00↔	Mastectomie radicale unilatérale, SAP
85.23.10↔	Mastectomie subtotale, sans dissection des ganglions axillaires	85.45.10↔	Mastectomie radicale unilatérale, sans résection de la paroi thoracique ni dissection de ganglions
85.23.11↔	Mastectomie subtotale, avec dissection des ganglions axillaires	85.45.11↔	Mastectomie radicale unilatérale, avec résection de la paroi thoracique, sans dissection de ganglions
85.23.12↔	Mastectomie subtotale pour gynécomastie, sans dissection des ganglions axillaires	85.45.12↔	Mastectomie radicale unilatérale, sans résection de la paroi thoracique, avec dissection de ganglions
85.23.13↔	Mastectomie subtotale pour gynécomastie, avec dissection des ganglions axillaires	85.45.13↔	Mastectomie radicale unilatérale, avec résection de la paroi thoracique et dissection de ganglions
85.23.99↔	Mastectomie subtotale, autre	85.45.99↔	Mastectomie radicale unilatérale, autre
85.33↔	Mastectomie sous-cutanée unilatérale avec mise en place simultanée d'une prothèse mammaire	85.47↔	Mastectomie radicale, étendue, unilatérale
85.34↔	Autre mastectomie sous-cutanée unilatérale		
85.41↔	Mastectomie unilatérale, simple		
85.43↔	Mastectomie avec évidement ganglionnaire axillaire unilatérale, simple		

procédure J16-3

85.23.00↔	Mastectomie subtotale, SAP	85.45.00↔	Mastectomie radicale unilatérale, SAP
85.23.10↔	Mastectomie subtotale, sans dissection des ganglions axillaires	85.45.10↔	Mastectomie radicale unilatérale, sans résection de la paroi thoracique ni dissection de ganglions
85.23.11↔	Mastectomie subtotale, avec dissection des ganglions axillaires	85.45.11↔	Mastectomie radicale unilatérale, avec résection de la paroi thoracique, sans dissection de ganglions
85.23.12↔	Mastectomie subtotale pour gynécomastie, sans dissection des ganglions axillaires	85.45.12↔	Mastectomie radicale unilatérale, sans résection de la paroi thoracique, avec dissection de ganglions
85.23.13↔	Mastectomie subtotale pour gynécomastie, avec dissection des ganglions axillaires	85.45.13↔	Mastectomie radicale unilatérale, avec résection de la paroi thoracique et dissection de ganglions
85.23.99↔	Mastectomie subtotale, autre	85.45.99↔	Mastectomie radicale unilatérale, autre
85.33↔	Mastectomie sous-cutanée unilatérale avec mise en place simultanée d'une prothèse mammaire	85.46↔	Mastectomie radicale, bilatérale
85.34↔	Autre mastectomie sous-cutanée unilatérale	85.47↔	Mastectomie radicale, étendue, unilatérale
85.35↔	Mastectomie sous-cutanée bilatérale avec mise en place simultanée d'une prothèse mammaire	85.48↔	Mastectomie radicale, étendue, bilatérale
85.41↔	Mastectomie unilatérale, simple	85.54.00↔	Implantation de prothèse mammaire bilatérale, SAP
85.42↔	Mastectomie bilatérale, simple	85.54.10↔	Implantation de prothèse mammaire bilatérale après mastectomie
85.43↔	Mastectomie avec évidement ganglionnaire axillaire unilatérale, simple	85.54.99↔	Implantation de prothèse mammaire bilatérale, autre
85.44↔	Mastectomie avec évidement ganglionnaire axillaire bilatérale, simple		

procédure J16-4

85.35↔	Mastectomie sous-cutanée bilatérale avec mise en place simultanée d'une prothèse mammaire	85.44↔	Mastectomie avec évidement ganglionnaire axillaire bilatérale, simple
85.36↔	Autre mastectomie sous-cutanée bilatérale	85.46↔	Mastectomie radicale, bilatérale
85.42↔	Mastectomie bilatérale, simple	85.48↔	Mastectomie radicale, étendue, bilatérale

procédure J16-5

92.20↔	Perfusion d'isotope radioactif liquide	92.24.23↔	Téléradiothérapie à photons, accélérateur linéaire, radiothérapie conformationnelle en 3D: sans guidage par l'image
92.21.00↔	Radiothérapie superficielle: SAP	92.24.24↔	Téléradiothérapie à photons, accélérateur linéaire, radiothérapie avec modulation d'intensité: sans guidage par l'image
92.21.01↔	Radiothérapie superficielle: jusqu'à 2 champs d'irradiation	92.24.30↔	Téléradiothérapie à photons: radiothérapie hautement complexe à l'aide d'équipements spécialisés
92.21.02↔	Radiothérapie superficielle: plus de 2 champs d'irradiation	92.25.00↔	Téléradiothérapie par électron, accélérateur linéaire, SAP
92.22.00↔	Radiothérapie en orthovoltage: SAP	92.25.01↔	Téléradiothérapie par électron, accélérateur linéaire, irradiation large
92.22.01↔	Radiothérapie en orthovoltage: jusqu'à 2 champs d'irradiation	92.25.02↔	Téléradiothérapie par électron, accélérateur linéaire, irradiation hémicorporelle
92.22.02↔	Radiothérapie en orthovoltage: plus de 2 champs d'irradiation	92.25.03↔	Téléradiothérapie par électron, accélérateur linéaire, irradiation corporelle totale
92.22.11↔	Radiothérapie peropératoire par rayons X, jusqu'à 300 kV	92.25.04↔	Téléradiothérapie par électron, accélérateur linéaire, radiothérapie peropératoire
92.22.12↔	Radiothérapie peropératoire par rayons X, 300 kV - < 1 MV	92.25.09↔	Téléradiothérapie par électron, accélérateur linéaire, autre
92.22.19↔	Autre radiothérapie peropératoire par rayons X	92.25.11↔	Téléradiothérapie par électron, accélérateur linéaire, positionnement guidé par l'image
92.23.00↔	Radiothérapie de haut voltage: SAP	92.25.12↔	Téléradiothérapie par électron, accélérateur linéaire, jusqu'à 2 champs d'irradiation, positionnement guidé par l'image
92.23.01↔	Appareil de télécobalt, jusqu'à 2 champs d'irradiation	92.25.13↔	Téléradiothérapie par électron, accélérateur linéaire, plus de 2 champs d'irradiation, positionnement guidé par l'image
92.23.02↔	Appareil de télécobalt, 3 à 4 champs d'irradiation	92.25.14↔	Téléradiothérapie par électron, accélérateur linéaire, radiothérapie conformationnelle en 3D, positionnement guidé par l'image
92.23.03↔	Appareil de télécobalt plus de 4 champs d'irradiation ou radiothérapie conformationnelle en 3D	92.25.15↔	Téléradiothérapie par électron, accélérateur linéaire, radiothérapie avec modulation d'intensité, positionnement guidé par l'image
92.23.08↔	Radiothérapie de haut voltage: autres isotopes	92.25.21↔	Téléradiothérapie par électron, accélérateur linéaire, jusqu'à 2 champs d'irradiation, sans guidage par l'image
92.23.09↔	Autre appareil de télécobalt	92.25.22↔	Téléradiothérapie par électron, accélérateur linéaire, plus de 2 champs d'irradiation, sans guidage par l'image
92.24.00↔	Téléradiothérapie à photons, accélérateur linéaire, SAP	92.25.23↔	Téléradiothérapie par électron, accélérateur linéaire, radiothérapie conformationnelle en 3D, sans guidage par l'image
92.24.01↔	Téléradiothérapie à photons, accélérateur linéaire, irradiation large	92.25.24↔	Téléradiothérapie par électron, accélérateur linéaire, radiothérapie avec modulation d'intensité, sans guidage par l'image
92.24.02↔	Téléradiothérapie à photons, accélérateur linéaire, irradiation hémicorporelle	92.26.00↔	Autre téléradiothérapie par particule radioactive, SAP
92.24.03↔	Téléradiothérapie à photons, accélérateur linéaire, irradiation corporelle totale	92.26.10↔	Protonthérapie, jusqu'à 2 champs d'irradiation, sans guidage par l'image
92.24.04↔	Téléradiothérapie à photons, accélérateur linéaire, radiothérapie peropératoire		
92.24.09↔	Téléradiothérapie à photons, accélérateur linéaire, autre		
92.24.11↔	Téléradiothérapie à photons, accélérateur linéaire, jusqu'à 2 champs d'irradiation: positionnement guidé par l'image (IGRT)		
92.24.12↔	Téléradiothérapie à photons, accélérateur linéaire, plus de 2 champs d'irradiation: positionnement guidé par l'image (IGRT)		
92.24.13↔	Téléradiothérapie à photons, accélérateur linéaire, radiothérapie conformationnelle en 3D: positionnement guidé par l'image (IGRT)		
92.24.14↔	Téléradiothérapie à photons, accélérateur linéaire, radiothérapie avec modulation d'intensité: positionnement guidé par l'image (IGRT)		
92.24.21↔	Téléradiothérapie à photons, accélérateur linéaire, jusqu'à 2 champs d'irradiation: sans guidage par l'image		
92.24.22↔	Téléradiothérapie à photons, accélérateur linéaire, plus de 2 champs d'irradiation: sans guidage par l'image		

92.26.11↔	Protonthérapie, jusqu'à 2 champs d'irradiation, positionnement guidé par l'image	92.28.32↔	Radiothérapie intravasculaire sélective (SIRT) par embolisation avec des microsphères marquées à l'yttrium-90
92.26.20↔	Protonthérapie, plus de 2 champs d'irradiation, sans guidage par l'image	92.28.33↔	Brachythérapie endovasculaire au rhénium-188
92.26.21↔	Protonthérapie, plus de 2 champs d'irradiation, positionnement guidé par l'image	92.29.00↔	Brachythérapie par des sources scellées de radionucléides, SAP
92.26.99↔	Autre téléradiothérapie par particule radioactive, autre	92.29.09↔	Autre brachythérapie par des sources scellées de radionucléides
92.27.00↔	Implantation ou insertion d'élément radioactif (brachythérapie par des sources scellées de radionucléides), surface corporelle, site d'application autre ou non spécifié	92.29.11↔	Brachythérapie interstitielle par implantation de sources radioactives amovibles dans un seul plan, faible débit de dose
92.27.10↔	Implantation ou insertion d'élément radioactif (brachythérapie par des sources scellées de radionucléides), organes génitaux féminins, SAP	92.29.12↔	Brachythérapie interstitielle par implantation de sources radioactives amovibles dans un seul plan, débit de dose pulsé (pulsed dose rate)
92.27.11↔	Implantation ou insertion d'élément radioactif (brachythérapie par des sources scellées de radionucléides), intra-utérine	92.29.13↔	Brachythérapie interstitielle par implantation de sources radioactives amovibles dans un seul plan, haut débit de dose
92.27.12↔	Implantation ou insertion d'élément radioactif (brachythérapie par des sources scellées de radionucléides), intravaginale	92.29.19↔	Brachythérapie interstitielle par implantation de sources radioactives amovibles dans un seul plan, autre
92.27.13↔	Implantation ou insertion d'élément radioactif (brachythérapie par des sources scellées de radionucléides), intra-utérine et intravaginale combinée	92.29.21↔	Brachythérapie interstitielle par implantation de sources radioactives amovibles en fonction du volume dans plusieurs plans, faible débit de dose
92.27.21↔	Implantation ou insertion d'élément radioactif (brachythérapie par des sources scellées de radionucléides), surface corporelle	92.29.22↔	Brachythérapie interstitielle par implantation de sources radioactives amovibles en fonction du volume dans plusieurs plans, débit de dose pulsé (pulsed dose rate)
92.27.22↔	Implantation ou insertion d'élément radioactif (brachythérapie par des sources scellées de radionucléides), intracavitaire	92.29.23↔	Brachythérapie interstitielle par implantation de sources radioactives amovibles en fonction du volume dans plusieurs plans, haut débit de dose
92.27.23↔	Implantation ou insertion d'élément radioactif (brachythérapie par des sources scellées de radionucléides), intraluminaire	92.29.24↔	Brachythérapie par implantation peropératoire de sources radioactives amovibles dans plusieurs plans, haut débit de dose
92.27.30↔	Implantation ou insertion d'élément radioactif (brachythérapie par des sources scellées de radionucléides), vaisseau non spécifié	92.29.29↔	Brachythérapie interstitielle par implantation de sources radioactives amovibles en fonction du volume dans plusieurs plans, autre
92.27.31↔	Implantation ou insertion d'élément radioactif (brachythérapie par des sources scellées de radionucléides), vaisseau coronaire	92.29.31↔	Brachythérapie interstitielle par implantation de sources radioactives permanentes (jusqu'à 10)
92.27.39↔	Implantation ou insertion d'élément radioactif (brachythérapie par des sources scellées de radionucléides), autre vaisseau	92.29.32↔	Brachythérapie interstitielle par implantation de sources radioactives permanentes (de 10 à 15)
92.27.40↔	Implantation ou insertion peropératoires d'élément radioactif (brachythérapie par des sources scellées de radionucléides)	92.29.33↔	Brachythérapie interstitielle par implantation de sources radioactives permanentes (de 16 à 20)
92.27.70↔	Moulages radioactifs, SAP	92.29.34↔	Brachythérapie interstitielle par implantation de sources radioactives permanentes (de 21 à 25)
92.27.71↔	Moulages radioactifs: construction et application de moulage radioactif superficiel	92.29.35↔	Brachythérapie interstitielle par implantation de sources radioactives permanentes (de 26 à 30)
92.27.72↔	Moulages radioactifs: construction et pose d'applicateur non utilisé sur la surface corporelle	92.29.36↔	Brachythérapie interstitielle par implantation de sources radioactives permanentes (de 31 à 35)
92.27.73↔	Moulages radioactifs: construction et pose d'applicateur oculaire	92.29.37↔	Brachythérapie interstitielle par implantation de sources radioactives permanentes (de 36 à 40)
92.27.79↔	Autres moulages radioactifs	92.29.38↔	Brachythérapie interstitielle par implantation de sources radioactives permanentes (de 41 à 45)
92.28.00↔	Injection ou instillation de radio-isotope, SAP	92.29.39↔	Brachythérapie interstitielle par implantation de sources radioactives permanentes (de 46 à 50)
92.28.01↔	Instillation d'un radionucléide libre dans l'articulation	92.29.3a↔	Brachythérapie interstitielle par implantation de sources radioactives permanentes (de 51 à 55)
92.28.02↔	Radiothérapie par iode radioactif: dose thérapeutique de I-131 jusqu'à 1,2 GBq; sans administration de thyroïdine recombinante (rh-TSH)	92.29.3b↔	Brachythérapie interstitielle par implantation de sources radioactives permanentes (de 56 à 60)
92.28.03↔	Radiothérapie par iode radioactif: dose thérapeutique de I-131 jusqu'à 1,2 GBq; avec administration de thyroïdine recombinante (rh-TSH)	92.29.3c↔	Brachythérapie interstitielle par implantation de sources radioactives permanentes (de 61 à 65)
92.28.04↔	Radiothérapie par iode radioactif: dose thérapeutique de I-131 de plus de 1,2 GBq à moins de 5 GBq; sans administration de thyroïdine recombinante (rh-TSH)	92.29.3d↔	Brachythérapie interstitielle par implantation de sources radioactives permanentes (de 66 à 70)
92.28.05↔	Radiothérapie par iode radioactif: dose thérapeutique de I-131 de plus de 1,2 GBq à moins de 5 GBq; avec administration de thyroïdine recombinante (rh-TSH)	92.29.3e↔	Brachythérapie interstitielle par implantation de sources radioactives permanentes (plus de 70)
92.28.06↔	Radiothérapie par iode radioactif: dose thérapeutique de I-131 de 5 GBq et plus: sans administration de thyroïdine recombinante (rh-TSH)	92.29.40↔	Brachythérapie par applicateurs superficiels, SAP
92.28.07↔	Radiothérapie par iode radioactif: dose thérapeutique de I-131 de 5 GBq et plus: avec administration de thyroïdine recombinante (rh-TSH)	92.29.49↔	Autre brachythérapie par applicateurs superficiels
92.28.11↔	Thérapie de métastases osseuses par radionucléides libres	92.29.51↔	Enlèvement de sources scellées de radionucléides ou d'applicateurs inactifs sous anesthésie
92.28.12↔	Traitement palliatif de la douleur associée aux métastases osseuses par des radionucléides libres en intraveineuse	92.29.60↔	Construction et adaptation d'aides de fixation et d'aides thérapeutiques pour la radiothérapie, dispositif de fixation, SAP
92.28.13↔	Radiothérapie par ciblage de récepteurs avec des analogues de la somatostatine conjugués au DOTA	92.29.61↔	Construction et adaptation d'aides de fixation et d'aides thérapeutiques pour la radiothérapie, dispositif de fixation, simple
92.28.20↔	Radioimmunothérapie par 90Y-ibritumomab-tiuxétan, parentérale	92.29.62↔	Construction et adaptation d'aides de fixation et d'aides thérapeutiques pour la radiothérapie, dispositif de fixation, difficulté moyenne
92.28.21↔	Administration parentérale de I-131-MIBG (méta-iodobenzylguanidine marquée à l'iode-131)	92.29.63↔	Construction et adaptation d'aides de fixation et d'aides thérapeutiques pour la radiothérapie, dispositif de fixation, complexe
92.28.31↔	Radio-chimioembolisation intravasculaire sélective par le I-131-lipiodol		

92.29.64↔	Construction et adaptation d'aides de fixation et d'aides thérapeutiques pour la radiothérapie, aides thérapeutiques	92.30.02↔	Radiochirurgie stéréotaxique, en un temps: extracérébrale, SAP
92.29.65↔	Construction et adaptation d'aides de fixation et d'aides thérapeutiques pour la radiothérapie, blocs individuels ou collimateur multilames (MLC)	92.30.20↔	Radiochirurgie stéréotaxique, en un temps: cérébrale, radiothérapie à intensité modulée
92.29.69↔	Construction et adaptation d'aides de fixation et d'aides thérapeutiques pour la radiothérapie, autres	92.30.21↔	Radiochirurgie stéréotaxique, en un temps: cérébrale, Intensity Modulated Arc Therapy (IMAT).
92.29.70↔	Simulation d'irradiation pour radiothérapie externe et brachythérapie, SAP	92.30.22↔	Radiochirurgie stéréotaxique, en un temps: cérébrale, guidée par l'image
92.29.71↔	Simulation d'irradiation pour radiothérapie externe et brachythérapie: simulation guidée par CT pour la radiothérapie externe	92.30.30↔	Radiochirurgie stéréotaxique, en un temps: extracérébrale, radiothérapie avec modulation d'intensité
92.29.72↔	Simulation d'irradiation pour radiothérapie externe et brachythérapie, simulation guidée par CT pour la brachythérapie	92.30.31↔	Radiochirurgie stéréotaxique, en un temps: extracérébrale, Intensity Modulated Arc Therapy (IMAT).
92.29.73↔	Simulation d'irradiation pour radiothérapie externe et brachythérapie, détermination du champ à l'aide d'un simulateur de radiothérapie, sans planification 3D	92.30.32↔	Radiochirurgie stéréotaxique, en un temps: extracérébrale, guidée par l'image
92.29.74↔	Simulation d'irradiation pour radiothérapie externe et brachythérapie, détermination du champ à l'aide d'un simulateur de radiothérapie, avec planification 3D	92.30.99↔	Radiochirurgie stéréotaxique, en un temps, autre
92.29.79↔	Simulation d'irradiation pour radiothérapie externe et brachythérapie, autre	92.31.00↔	Radiochirurgie à photons non spécifiée, cérébrale
92.29.80↔	Planification d'irradiation pour radiothérapie percutanée et brachythérapie, SAP	92.31.10↔	Radiochirurgie à photons non spécifiée, extracérébrale
92.29.81↔	Planification d'irradiation pour radiothérapie percutanée et brachythérapie, planification pour radiothérapie avec modulation d'intensité	92.32.00↔	Radiochirurgie photonique multisources, SAP
92.29.82↔	Planification d'irradiation pour radiothérapie percutanée et brachythérapie, planification pour radiothérapie avec fusion d'images CT/IRM	92.32.01↔	Radiochirurgie photonique multisources: gamma-knife
92.29.83↔	Planification d'irradiation pour radiothérapie percutanée et brachythérapie, planification pour brachythérapie, moyennement complexe	92.33.00↔	Radiochirurgie aux particules, SAP
92.29.84↔	Planification d'irradiation pour radiothérapie percutanée et brachythérapie, planification pour brachythérapie, complexe	92.33.01↔	Autre radiothérapie de haut voltage: radiochirurgie stéréotaxique, en un temps, cérébrale
92.29.85↔	Planification d'irradiation pour radiothérapie percutanée et brachythérapie, sans planification dosimétrique individuelle	92.33.11↔	Autre radiothérapie de haut voltage: radiochirurgie stéréotaxique, en un temps, extracérébrale
92.29.86↔	Planification d'irradiation pour radiothérapie percutanée et brachythérapie, planification pour radiothérapie percutanée, avec planification dosimétrique individuelle	92.39.01↔	Autre radiothérapie de haut voltage, radiochirurgie stéréotaxique, fractionnée, cérébrale, SAP
92.29.87↔	Planification d'irradiation pour radiothérapie percutanée et brachythérapie, planification pour radiothérapie avec fusion d'images CT/TEP	92.39.11↔	Autre radiothérapie de haut voltage, radiochirurgie stéréotaxique, fractionnée, extracérébrale, SAP
92.29.88↔	Planification d'irradiation pour radiothérapie percutanée et brachythérapie, planification pour radiothérapie avec fusion d'images CT/IRM/TEP	92.39.20↔	Autre radiothérapie de haut voltage, radiochirurgie stéréotaxique, fractionnée: cérébrale, radiothérapie à intensité modulée
92.29.89↔	Planification d'irradiation pour radiothérapie percutanée et brachythérapie, autre	92.39.21↔	Autre radiothérapie de haut voltage, radiochirurgie stéréotaxique, fractionnée: cérébrale, Intensity Modulated Arc Therapy (IMAT).
92.30.00↔	Radiochirurgie stéréotaxique en un temps, SAP	92.39.22↔	Autre radiothérapie de haut voltage, radiochirurgie stéréotaxique, fractionnée: cérébrale, guidée par l'image
92.30.01↔	Radiochirurgie stéréotaxique, en un temps: cérébrale, SAP	92.39.29↔	Autre radiothérapie de haut voltage, radiochirurgie stéréotaxique, fractionnée, extracérébrale, autre
		92.39.30↔	Autre radiothérapie de haut voltage, radiochirurgie stéréotaxique, fractionnée: extracérébrale, radiothérapie avec modulation d'intensité
		92.39.31↔	Autre radiothérapie de haut voltage, radiochirurgie stéréotaxique, fractionnée: extracérébrale, Intensity Modulated Arc Therapy (IMAT).
		92.39.32↔	Autre radiothérapie de haut voltage, radiochirurgie stéréotaxique, fractionnée: extracérébrale, guidée par l'image
		92.39.39↔	Autre radiothérapie de haut voltage, radiochirurgie stéréotaxique, fractionnée, extracérébrale, autre
		92.41↔	Radiothérapie par électrons peropérateur

procédure J16-6

00.55.00↔	Insertion de stent(s) dans vaisseau(x) périphérique(s) à libération de substance médicamenteuse, SAP	00.67.20↔	Insertion percutanée de stent(s) vasculaire(s) dans la veine porte
00.55.11↔	Insertion de stent(s) dans vaisseau(x) périphérique(s) à libération de substance médicamenteuse, stent(s) à élution médicamenteuse extra-long(s) (>10 cm)	00.67.99↔	Insertion percutanée de stent(s) dans vaisseau(x) central(aux), autre
00.55.99↔	Insertion de stent(s) dans vaisseau(x) périphérique(s) à libération de substance médicamenteuse, autre	01.15↔	Biopsie du crâne
00.63↔	Insertion percutanée de stent(s) d'artère carotide	05.21↔	Excision de ganglion sphéno-palatinal
00.64↔	Insertion percutanée de stent(s) dans d'autres artères précérébrales (extracrâniennes)	05.22↔	Sympathectomie cervicale
00.65.00↔	Insertion percutanée d'autre(s) stent(s) vasculaire(s) intracrâniens(s), SAP	05.23↔	Sympathectomie lombaire
00.65.11↔	Insertion transluminale percutanée de micro-stents vasculaires intracrâniens	05.24↔	Sympathectomie présacrée
00.65.99↔	Insertion percutanée d'autre(s) stent(s) vasculaire(s) intracrâniens(s), autre	05.25↔	Sympathectomie périartérielle
00.67.00↔	Insertion percutanée de stent(s) dans vaisseau(x) central(aux), SAP	05.26↔	Sympathectomie thoracique
00.67.10↔	Insertion percutanée de stent(s) vasculaire(s) dans la veine cave	05.29↔	Autre sympathectomie et excision de ganglion
		06.01↔	Aspiration du champ thyroïdien
		06.09.00↔	Autre incision du champ thyroïdien, SAP
		06.09.10↔	Autre incision du champ thyroïdien, sans autres mesures
		06.09.11↔	Autre incision du champ thyroïdien, drainage
		06.09.12↔	Autre incision du champ thyroïdien, exploration
		06.09.99↔	Autre incision du champ thyroïdien, autre
		06.91↔	Section de l'isthme de la thyroïde

07.22.00↔	Surrénalectomie unilatérale, SAP	08.73.10↔	Plastie de glissement du rebord palpébral
07.22.10↔	Surrénalectomie unilatérale, sans ovariectomie	08.73.99↔	Reconstruction de paupière impliquant le rebord palpébral, épaisseur complète, autre
07.22.11↔	Surrénalectomie unilatérale, avec ovariectomie	08.74.00↔	Autre reconstruction de paupière, épaisseur complète, SAP
07.22.12↔	Surrénalectomie unilatérale, ablation de tissu surrénalien résiduel	08.74.10↔	Allongement de la paupière supérieure
07.22.99↔	Surrénalectomie unilatérale, autre	08.74.99↔	Autre reconstruction de paupière, épaisseur complète, autre
07.3↔	Surrénalectomie bilatérale	08.82↔	Réparation de lacération de paupière impliquant le rebord, épaisseur partielle
07.71↔	Exploration de la fosse hypophysaire	08.83↔	Autre réparation de lacération de paupière, épaisseur partielle
07.72↔	Incision de l'hypophyse	08.84↔	Réparation de lacération de paupière impliquant le rebord, épaisseur complète
07.79↔	Autre opération de l'hypophyse	08.85↔	Autre réparation de lacération de paupière, épaisseur complète
08.21↔	Excision de chalazion	08.86↔	Rhytidectomie de paupière inférieure
08.22.00↔	Excision d'autre lésion mineure de paupière, SAP	08.87↔	Rhytidectomie de paupière supérieure
08.22.10↔	Excision d'autre lésion mineure de paupière, sans contrôle histographique (chirurgie micrographique)	08.89.00↔	Autre réparation de paupière, SAP
08.22.11↔	Excision d'autre lésion mineure de paupière, contrôlée par histographie (chirurgie micrographique)	08.89.10↔	Réparation de paupière, angle palpébral interne ou externe
08.22.99↔	Excision d'autre lésion mineure de paupière, autre	08.89.11↔	Réparation de paupière par suspension du sourcil
08.23.00↔	Excision de lésion majeure de paupière, épaisseur partielle, SAP	08.89.12↔	Réparation de paupière par résection d'un prolapsus de graisse orbitaire
08.23.10↔	Excision de lésion majeure de paupière, épaisseur partielle, sans contrôle histographique (chirurgie micrographique)	08.89.13↔	Réparation de paupière par surfaçage au laser
08.23.11↔	Excision de lésion majeure de paupière, épaisseur partielle, contrôlée par histographie (chirurgie micrographique)	08.89.14↔	Réparation de paupière par autre technique d'allongement de la paupière supérieure
08.23.99↔	Excision de lésion majeure de paupière, épaisseur partielle, autre	08.89.15↔	Réparation de paupière par allongement de la paupière inférieure
08.24.00↔	Excision de lésion majeure de paupière, épaisseur transfixiante, SAP	08.89.99↔	Autre réparation de paupière, autre
08.24.10↔	Excision de lésion majeure de paupière, épaisseur transfixiante, sans contrôle histographique (chirurgie micrographique)	16.98.11↔	Réparation de paroi orbitaire par lambeau microvasculaire
08.24.11↔	Excision de lésion majeure de paupière, épaisseur transfixiante, contrôlée par histographie (chirurgie micrographique)	18.01↔	Perçage du lobe de l'oreille
08.24.99↔	Excision de lésion majeure de paupière, épaisseur transfixiante, autre	18.02↔	Incision du conduit auditif externe
08.38↔	Correction de rétraction de paupière	18.09↔	Autre incision de l'oreille externe
08.43↔	Réparation d'entropion et d'ectropion avec résection cuneiforme	18.21.00↔	Excision de fistule préauriculaire ou de sinus préauriculaire, SAP
08.44.00↔	Réparation d'entropion et d'ectropion par plastie de paupière, SAP	18.21.10↔	Excision de fistule préauriculaire ou de sinus préauriculaire, sans contrôle histographique
08.44.10↔	Réparation d'entropion et d'ectropion par plastie de paupière, raccourcissement horizontal de la paupière	18.21.11↔	Excision de fistule préauriculaire ou de sinus préauriculaire, contrôlée par histographie
08.44.99↔	Autre réparation d'entropion et d'ectropion par plastie de paupière	18.21.99↔	Excision de fistule préauriculaire ou de sinus préauriculaire, autre
08.51↔	Canthotomie	18.29.00↔	Excision ou destruction d'autre lésion de l'oreille externe, SAP
08.52↔	Blépharorrhaphie	18.29.01↔	Destruction de lésion de l'oreille externe ou du conduit auditif externe
08.59.00↔	Autre ajustement de position de paupière, SAP	18.29.10↔	Excision d'autre lésion de l'oreille externe ou du conduit auditif externe, sans contrôle histographique
08.59.10↔	Canthoplastie, SAP	18.29.11↔	Excision d'autre lésion de l'oreille externe ou du conduit auditif externe, contrôlée par histographie
08.59.11↔	Canthopexie	18.29.99↔	Excision ou destruction d'autre lésion de l'oreille externe, autre
08.59.12↔	Correction chirurgicale de l'épicanthus	18.31.00↔	Excision radicale de lésion de l'oreille externe, SAP
08.59.99↔	Autre ajustement de position de paupière, autre	18.31.10↔	Excision radicale de lésion de l'oreille externe ou du conduit auditif externe ou résection partielle du pavillon, sans contrôle histographique
08.61.00↔	Reconstruction de paupière avec lambeau ou greffe cutané, SAP	18.31.11↔	Excision radicale de lésion de l'oreille externe ou du conduit auditif externe ou résection partielle du pavillon, contrôlée par histographie
08.61.10↔	Reconstruction de paupière avec lambeau cutané	18.31.19↔	Excision radicale de lésion de l'oreille externe, autre
08.61.11↔	Reconstruction de paupière avec greffe cutanée	18.39.00↔	Autre excision de l'oreille externe, SAP
08.61.99↔	Autre reconstruction de paupière avec lambeau ou greffe cutanée, autre	18.39.10↔	Résection du pavillon, totale, sans contrôle histographique
08.62↔	Reconstruction de paupière avec greffe de muqueuse	18.39.11↔	Résection du pavillon, totale, contrôlée par histographie
08.63↔	Reconstruction de sourcil avec greffe de follicule pileux	18.39.19↔	Autre résection du pavillon, autre
08.64↔	Reconstruction de paupière avec lambeau tarsoconjontival	18.39.99↔	Autre excision de l'oreille externe, autre
08.69.00↔	Autre reconstruction de paupière avec lambeau ou greffe, SAP	18.5↔	Correction chirurgicale d'oreille décollée
08.69.10↔	Reconstruction de paupière avec du cartilage	18.6x.00↔	Reconstruction du conduit auditif externe, SAP
08.69.11↔	Reconstruction de paupière avec du matériau alloplastique	18.6x.10↔	Elargissement du conduit auditif externe
08.69.12↔	Reconstruction de paupière avec plastie par lambeau de glissement et de rotation	18.6x.20↔	Reconstruction du conduit auditif externe (existant)
08.69.13↔	Reconstruction de paupière par allongement de la paupière supérieure	18.6x.30↔	Construction d'un conduit auditif externe (non-existant)
08.69.19↔	Reconstruction de paupière avec autre lambeau ou greffe	18.6x.99↔	Reconstruction du conduit auditif externe, autre
08.69.99↔	Autre reconstruction de paupière avec lambeau ou greffe, autre	18.71.00↔	Reconstruction du pavillon de l'oreille, SAP
08.70↔	Reconstruction de paupière, SAP	18.71.10↔	Reconstruction du pavillon de l'oreille, partielle, SAP
08.71↔	Reconstruction de paupière impliquant le rebord palpébral, épaisseur partielle	18.71.11↔	Reconstruction du pavillon de l'oreille, partielle, avec expansateur tissulaire
08.72↔	Autre reconstruction de paupière, épaisseur partielle	18.71.12↔	Reconstruction du pavillon de l'oreille, partielle, avec lambeau aponévrotique
08.73.00↔	Reconstruction de paupière impliquant le rebord palpébral, épaisseur complète, SAP	18.71.13↔	Reconstruction du pavillon de l'oreille, partielle, avec greffe de cartilage

18.71.14↔	Reconstruction du pavillon de l'oreille, partielle, avec lambeau microvasculaire	21.88.11↔	Septoplastie, réparation de perforation du septum nasal avec lambeau muqueux de glissement
18.71.19↔	Reconstruction du pavillon de l'oreille, partielle, autre	21.88.12↔	Septoplastie, correction sans résection
18.71.20↔	Reconstruction du pavillon de l'oreille, totale, SAP	21.88.13↔	Septoplastie, correction avec résection
18.71.21↔	Reconstruction du pavillon de l'oreille, totale, avec extenseur tissulaire	21.88.14↔	Septoplastie, réparation de septum nasal avec transplant autologue local (plastie d'échange)
18.71.22↔	Reconstruction du pavillon de l'oreille, totale, avec lambeau aponévrotique	21.88.15↔	Septoplastie, réparation de septum nasal avec transplant autologue distal ou transplant allogène ou xénogène
18.71.23↔	Reconstruction du pavillon de l'oreille, totale, avec greffe de cartilage	21.88.99↔	Autre septoplastie, autre
18.71.24↔	Reconstruction du pavillon de l'oreille, totale, avec lambeau microvasculaire	21.89↔	Autre réparation et opération plastique du nez
18.71.29↔	Reconstruction du pavillon de l'oreille, totale, autre	21.91↔	Lyse d'adhérences du nez
18.71.30↔	Implantation de matériel alloplastique dans la reconstruction du pavillon de l'oreille	24.0↔	Incision de gencive ou d'os alvéolaire
18.71.99↔	Reconstruction du pavillon de l'oreille, autre	24.11.00↔	Biopsie de la gencive, SAP
18.72↔	Réimplantation d'oreille amputée	24.11.10↔	Biopsie fermée (à l'aiguille) de la gencive
18.79↔	Autre réparation plastique de l'oreille externe	24.11.20↔	Biopsie ouverte (par incision) de la gencive
18.9↔	Autre opération de l'oreille externe	24.11.99↔	Biopsie de la gencive, autre
19.9x.00↔	Autre réparation de l'oreille moyenne, SAP	24.12.00↔	Biopsie d'alvéole dentaire, SAP
19.9x.10↔	Opération microchirurgicale de l'oreille moyenne, SAP	24.12.10↔	Biopsie fermée (à l'aiguille) d'alvéole dentaire
19.9x.11↔	Réduction d'une cavité d'évidement après excision radicale	24.12.20↔	Biopsie ouverte (par incision) d'alvéole dentaire
19.9x.12↔	Reconstruction de l'oreille moyenne, réimplantation / reconstruction de la paroi postérieure du conduit auditif	24.12.99↔	Biopsie d'alvéole dentaire, autre
19.9x.13↔	Reconstruction de l'oreille moyenne	24.31↔	Excision de lésion ou de tissu de la gencive
19.9x.14↔	Fermeture de fistule mastoïdienne	24.5x.00↔	Alvéoloplastie, SAP
19.9x.19↔	Opération microchirurgicale de l'oreille moyenne, autre	24.5x.10↔	Alvéoloplastie avec greffe
19.9x.99↔	Autre réparation de l'oreille moyenne, autre	24.5x.99↔	Alvéoloplastie, autre
21.07↔	Contrôle d'épistaxis, par excision de muqueuse nasale et greffe cutanée de septum et de la paroi latérale du nez	24.7↔	Application de matériel orthodontique
21.1↔	Incision du nez	24.91.00↔	Extension ou approfondissement du sillon buccolabial ou lingual, SAP
21.30↔	Excision ou destruction locale de lésion du nez, SAP	24.91.10↔	Plastie vestibulaire
21.31.00↔	Excision ou destruction locale de lésion intranasale, SAP	24.91.11↔	Abaissement du plancher buccal
21.31.10↔	Excision locale de lésion intranasale, par abord intranasal	24.91.99↔	Extension ou approfondissement du sillon buccolabial ou lingual, autre
21.31.12↔	Destruction de lésion intranasale	25.02↔	Biopsie ouverte de la langue
21.31.19↔	Excision locale de lésion intranasale, autre	25.2x.14↔	Glossectomie partielle, par voie transorale, reconstruction avec greffon libre microvascularisé et anastomosé
21.31.99↔	Excision ou destruction locale de lésion intranasale, autre	25.2x.24↔	Glossectomie partielle, par voie transmandibulaire, reconstruction avec greffon libre microvascularisé et anastomosé
21.32.00↔	Excision ou destruction locale d'autre lésion du nez, SAP	25.2x.34↔	Pelviglossectomie, par voie transorale, reconstruction avec greffon libre microvascularisé et anastomosé
21.32.10↔	Excision ou destruction locale d'autre lésion du nez, sans contrôle histographique	25.2x.44↔	Pelviglossectomie, par voie transmandibulaire, reconstruction avec greffon libre microvascularisé et anastomosé
21.32.11↔	Excision ou destruction locale d'autre lésion du nez, contrôlée par histographie	25.2x.54↔	Pelviglossomandibulectomie, reconstruction avec greffon libre microvascularisé et anastomosé
21.32.99↔	Excision ou destruction locale d'autre lésion du nez, autre	25.3x.14↔	Glossectomie totale, par voie transorale, reconstruction avec greffon libre microvascularisé et anastomosé
21.4x.00↔	Résection du nez, SAP	25.3x.24↔	Glossectomie totale, par voie transmandibulaire, reconstruction avec greffon libre microvascularisé et anastomosé
21.4x.10↔	Résection du nez, partielle, sans contrôle histographique	25.3x.39↔	Pelviglossectomie totale, par voie transorale, autre reconstruction
21.4x.11↔	Résection du nez, partielle, contrôlée par histographie	25.3x.44↔	Pelviglossectomie totale, par voie transmandibulaire, reconstruction avec greffon libre microvascularisé et anastomosé
21.4x.20↔	Résection du nez, subtotal, sans contrôle histographique	25.3x.54↔	Pelviglossomandibulectomie totale, reconstruction avec greffon libre microvascularisé et anastomosé
21.4x.21↔	Résection du nez, subtotal, contrôlée par histographie	25.4x.14↔	Glossectomie radicale, par voie transorale, reconstruction avec greffon libre microvascularisé et anastomosé
21.4x.30↔	Résection du nez, totale, sans contrôle histographique	25.4x.24↔	Glossectomie radicale, par voie transmandibulaire, reconstruction avec greffon libre microvascularisé et anastomosé
21.4x.31↔	Résection du nez, totale, contrôlée par histographie	25.4x.34↔	Pelviglossectomie radicale, par voie transorale, reconstruction avec greffon libre microvascularisé et anastomosé
21.4x.99↔	Résection du nez, autre	25.4x.44↔	Pelviglossectomie radicale, par voie transmandibulaire, reconstruction avec greffon libre microvascularisé et anastomosé
21.72↔	Réduction ouverte de fracture du nez	25.4x.54↔	Pelviglossomandibulectomie radicale, reconstruction avec greffon libre microvascularisé et anastomosé
21.83.00↔	Reconstruction totale du nez, SAP	27.1↔	Incision du palais
21.83.10↔	Septorhinoplastie avec correction de cartilage ou d'os, avec transplant autologue local	27.21.00↔	Biopsie du palais osseux, SAP
21.83.11↔	Septorhinoplastie avec correction de cartilage ou d'os, avec transplant autologue distal ou transplant allogène ou xénogène	27.21.10↔	Biopsie fermée (à l'aiguille) du palais osseux
21.83.12↔	Septorhinoplastie avec correction d'os et de cartilage	27.21.20↔	Biopsie ouverte (par incision) du palais osseux
21.83.20↔	Reconstruction totale du nez, avec implantation de matériel alloplastique	27.21.99↔	Biopsie du palais osseux, autre
21.83.99↔	Reconstruction totale du nez, autre	27.22.00↔	Biopsie de la luette et du voile du palais, SAP
21.84↔	Révision de rhinoplastie		
21.85↔	Rhinoplastie d'augmentation		
21.86.00↔	Rhinoplastie limitée, SAP		
21.86.10↔	Rhinoplastie limitée, nez externe		
21.86.11↔	Rhinoplastie avec lambeau local ou distal		
21.86.99↔	Rhinoplastie limitée, autre		
21.87↔	Autre rhinoplastie		
21.88.00↔	Autre septoplastie, SAP		
21.88.10↔	Septoplastie, doublure		

27.22.10↔	Biopsie fermée (à l'aiguille) de la lèvre et du voile du palais	27.59.60↔	Insertion d'expanseur tissulaire au niveau de la lèvre
27.22.20↔	Biopsie ouverte (par incision) de la lèvre et du voile du palais	27.59.99↔	Autre réparation plastique de la lèvre et de la bouche, autre
27.22.99↔	Biopsie de la lèvre et du voile du palais, autre	27.61↔	Suture de lacération du palais
27.23.00↔	Biopsie de la lèvre, SAP	27.62.00↔	Correction de fente palatine, SAP
27.23.10↔	Biopsie fermée (à l'aiguille) de la lèvre	27.62.10↔	Réparation plastique primaire du palais osseux, sans greffe osseuse
27.23.20↔	Biopsie ouverte (par incision) de la lèvre	27.62.11↔	Réparation plastique primaire du palais osseux, avec greffe osseuse
27.23.99↔	Biopsie de la lèvre, autre	27.62.20↔	Réparation plastique secondaire du palais osseux, sans greffe osseuse
27.24.00↔	Biopsie de la bouche, structure non précisée, SAP	27.62.99↔	Correction de fente palatine, autre
27.24.10↔	Biopsie fermée (à l'aiguille) de la muqueuse de la joue, du plancher buccal et d'autres structures de la cavité buccale	27.63.00↔	Révision de réparation de fente palatine, SAP
27.24.20↔	Biopsie ouverte (par incision) de la muqueuse de la joue, du plancher buccal et d'autres structures de la cavité buccale	27.63.10↔	Révision de réparation de fente palatine par maxilloplastie
27.24.99↔	Biopsie de la bouche, structure non précisée, autre	27.63.11↔	Révision de réparation de fente palatine par maxilloplastie et ostéoplastie
27.42↔	Excision large de lésion de la lèvre	27.63.20↔	Révision de réparation de fente palatine, opération secondaire de fente maxillaire
27.43.00↔	Autre excision de lésion ou de tissu de la lèvre, SAP	27.63.99↔	Révision de réparation de fente palatine, autre
27.43.10↔	Autre excision de lésion ou de tissu de la lèvre, excision locale	27.92↔	Incision de la bouche, structure non précisée
27.43.99↔	Autre excision de lésion ou de tissu de la lèvre, autre	27.99↔	Autres opérations de la cavité buccale
27.44.00↔	Excision radicale de lésion de la lèvre, SAP	29.12.00↔	Biopsie du pharynx, SAP
27.44.10↔	Excision radicale de lésion de la lèvre, avec contrôle histographique	29.12.10↔	Biopsie fermée (à l'aiguille) du pharynx
27.44.20↔	Excision radicale de lésion cutanée de la lèvre, avec greffe ou transposition de peau	29.12.20↔	Biopsie ouverte de l'hypopharynx
27.44.99↔	Excision radicale de lésion de la lèvre, autre	29.12.30↔	Biopsie ouverte du rhinopharynx
27.49.00↔	Autre excision de la bouche, SAP	29.12.99↔	Biopsie du pharynx, autre
27.49.10↔	Excision de la joue	29.2x.00↔	Excision de kyste branchiogène ou de vestige de fente branchiale, SAP
27.49.11↔	Excision du plancher buccal	29.2x.10↔	Excision de kyste latéral du cou
27.49.99↔	Autre excision de la bouche, autre	29.2x.11↔	Excision de kyste branchiogène ou de vestige de fente branchiale, intervention secondaire
27.54.00↔	Réparation de fente labiale (congénitale), SAP	29.2x.20↔	Opération de vestiges de conduit branchial, SAP
27.54.10↔	Cheiloplastie de fente labiale (congénitale)	29.2x.21↔	Opération de vestiges de conduit branchial, intervention secondaire
27.54.11↔	Opération secondaire de fente labiale (congénitale)	29.2x.99↔	Excision de kyste branchiogène ou de vestige de fente branchiale, autre
27.54.99↔	Réparation de fente labiale (congénitale), autre	29.33.12↔	Pharyngectomie partielle, reconstruction avec greffon libre microvascularisé et anastomosé
27.55.00↔	Greffe de peau totale de la lèvre et de la bouche, SAP	29.33.21↔	Pharyngectomie totale, reconstruction avec greffon libre microvascularisé et anastomosé, greffon intestinal libre ou anastomose oeso-gastrique
27.55.10↔	Greffe de peau totale de la lèvre et de la bouche, non étendue	29.4x.12↔	Réparation plastique du pharynx, avec greffon microvascularisé et anastomosé, greffon intestinal ou anastomose oeso-gastrique
27.55.20↔	Greffe de peau totale de la lèvre et de la bouche, étendue	29.52↔	Fermeture de fistule de fente branchiale
27.55.99↔	Greffe de peau totale de la lèvre et de la bouche, autre	30.3x.15↔	Laryngectomie complète, reconstruction avec greffon libre microvascularisé et anastomosé
27.56.00↔	Autre greffe de peau de la lèvre et de la bouche, SAP	30.4x.00↔	Laryngectomie radicale, SAP
27.56.10↔	Greffe de peau d'épaisseur partielle de la lèvre et de la bouche, non étendue	30.4x.10↔	Laryngectomie radicale avec pharyngectomie, sans reconstruction
27.56.20↔	Greffe de peau d'épaisseur partielle de la lèvre et de la bouche, étendue	30.4x.11↔	Laryngectomie radicale avec pharyngectomie, reconstruction avec lambeau muqueux local
27.56.30↔	Hétérogreffe de peau à la lèvre, non étendue	30.4x.12↔	Laryngectomie radicale avec pharyngectomie, reconstruction avec greffon non vascularisé
27.56.40↔	Hétérogreffe de peau à la lèvre, étendue	30.4x.13↔	Laryngectomie radicale avec pharyngectomie, reconstruction avec lambeau pédiculé régional
27.56.50↔	Homogreffe de peau à la lèvre, non étendue	30.4x.14↔	Laryngectomie radicale avec pharyngectomie, reconstruction avec lambeau pédiculé
27.56.60↔	Homogreffe de peau à la lèvre, étendue	30.4x.15↔	Laryngectomie radicale avec pharyngectomie, reconstruction avec greffon libre microvascularisé et anastomosé
27.56.99↔	Autre greffe de peau de la lèvre et de la bouche, autre	30.4x.16↔	Laryngectomie radicale avec pharyngectomie, reconstruction avec greffon intestinal libre
27.57.00↔	Attachement de lambeau pédiculé ou libre à la lèvre et à la bouche, SAP	30.4x.17↔	Laryngectomie radicale avec pharyngectomie, reconstruction par anastomose oeso-gastrique
27.57.10↔	Attachement de greffon libre microvascularisé et anastomosé à la lèvre et à la bouche	30.4x.19↔	Laryngectomie radicale avec pharyngectomie, autre reconstruction
27.57.11↔	Attachement de lambeau pédiculé à la lèvre et à la bouche	30.4x.20↔	Laryngectomie radicale avec pharyngectomie et résection thyroïdienne, sans reconstruction
27.57.99↔	Attachement de lambeau pédiculé ou libre à la lèvre et à la bouche, autre	30.4x.21↔	Laryngectomie radicale avec pharyngectomie et résection thyroïdienne, reconstruction avec lambeau muqueux local
27.58↔	Révision de lambeau pédiculé ou libre ou de greffe de peau libre à la lèvre et à la bouche	30.4x.22↔	Laryngectomie radicale avec pharyngectomie et résection thyroïdienne, reconstruction avec greffon non vascularisé
27.59.00↔	Autre réparation plastique de la lèvre et de la bouche, SAP	30.4x.23↔	Laryngectomie radicale avec pharyngectomie et résection thyroïdienne, reconstruction avec lambeau pédiculé régional
27.59.10↔	Greffe de peau régénérative temporaire à la lèvre, non étendue		
27.59.11↔	Greffe de peau régénérative temporaire à la lèvre, étendue		
27.59.20↔	Couverture non étendue de tissu mou par des kératinocytes obtenus en culture, lèvre		
27.59.21↔	Couverture étendue de tissu mou par des kératinocytes obtenus en culture, lèvre		
27.59.30↔	Couverture temporaire, non étendue, de tissu mou par plusieurs techniques combinées, lèvre		
27.59.31↔	Couverture temporaire, étendue, de tissu mou par plusieurs techniques combinées, lèvre		
27.59.40↔	Autre réparation plastique de la lèvre et de la bouche avec attachement de greffon libre microvascularisé et anastomosé		
27.59.41↔	Autre réparation plastique de la lèvre et de la bouche avec lambeau pédiculé distal		
27.59.50↔	Section de pédicule de lambeau après plastie cutanée de la lèvre		

30.4x.24↔	Laryngectomie radicale avec pharyngectomie et résection thyroïdienne, reconstruction avec lambeau pédiculé	34.79.22↔	Autre réparation chirurgicale ouverte de la paroi thoracique, stabilisation, par plaque
30.4x.25↔	Laryngectomie radicale avec pharyngectomie et résection thyroïdienne, reconstruction avec greffon libre microvascularisé et anastomosé	34.79.29↔	Autre réparation chirurgicale ouverte de la paroi thoracique, stabilisation, autre
30.4x.26↔	Laryngectomie radicale avec pharyngectomie et résection thyroïdienne, reconstruction avec greffon intestinal libre	34.79.30↔	Autre réparation de la paroi thoracique, réduction ouverte de fracture sternale, SAP
30.4x.27↔	Laryngectomie radicale avec pharyngectomie et résection thyroïdienne, reconstruction par anastomose oeso-gastrique	34.79.31↔	Autre réparation de la paroi thoracique, réduction ouverte de fracture sternale, par fil
30.4x.29↔	Laryngectomie radicale avec pharyngectomie et résection thyroïdienne, autre reconstruction	34.79.32↔	Autre réparation de la paroi thoracique, réduction ouverte de fracture sternale, par plaque
30.4x.99↔	Laryngectomie radicale, autre	34.79.39↔	Autre réparation de la paroi thoracique, réduction ouverte de fracture sternale, autre
31.72↔	Fermeture de fistule externe de la trachée	34.79.40↔	Autre réparation de la paroi thoracique, plastie et greffe osseuses
33.33↔	Pneumopéritoine pour collapsus du poumon	34.79.99↔	Autre réparation de la paroi thoracique, autre
33.42↔	Fermeture de fistule bronchique	34.85↔	Implantation d'un stimulateur diaphragmatique
34.03↔	Réouverture de thoracotomie (récente)	34.89.00↔	Autres opérations du diaphragme, SAP
34.23.00↔	Biopsie de la paroi thoracique, SAP	34.89.10↔	Autres opérations du diaphragme, incision du diaphragme
34.23.10↔	Biopsie fermée (à l'aiguille) de la paroi thoracique	34.89.99↔	Autres opérations du diaphragme, autre
34.23.20↔	Biopsie ouverte de la paroi thoracique	37.31.00↔	Péricardectomie, SAP
34.23.99↔	Biopsie de la paroi thoracique, autre	37.31.10↔	Péricardectomie partielle
34.3x.00↔	Excision ou destruction de lésion ou de tissu du médiastin, SAP	37.31.20↔	Péricardectomie totale
34.3x.10↔	Excision de lésion ou de tissu du médiastin	37.31.30↔	Excision d'adhérences du péricarde
34.3x.20↔	Résection de lésion ou de tissu du médiastin, SAP	37.31.99↔	Péricardectomie, autre
34.3x.21↔	Résection de lésion ou de tissu du médiastin, sans résection d'organe médiastinal	37.67.12↔	Enlèvement ou révision de système de modulation du myocarde (CCM)
34.3x.22↔	Résection de lésion ou de tissu du médiastin, avec résection du poumon ou de la paroi thoracique	37.79.00↔	Révision ou déplacement de poche de dispositif cardiaque, SAP
34.3x.23↔	Résection de lésion ou de tissu du médiastin, avec résection partielle du péricarde	37.79.99↔	Révision ou déplacement de poche de dispositif cardiaque, autre
34.3x.24↔	Résection de lésion ou de tissu du médiastin, avec endoprothèse vasculaire	37.89.00↔	Révision ou ablation d'un pace-maker, SAP
34.3x.25↔	Résection de lésion ou de tissu du médiastin, avec résection pulmonaire et endoprothèse vasculaire	37.89.10↔	Révision d'un pace-maker, défibrillateur, système de synchronisation ou enregistreur d'événements
34.3x.26↔	Résection de lésion ou de tissu du médiastin, avec résection pulmonaire et résection partielle du péricarde	37.89.30↔	Révision de pace-maker à triple chambre, SAP
34.3x.27↔	Résection de lésion ou de tissu du médiastin, avec résection partielle du péricarde et endoprothèse vasculaire	37.89.31↔	Remplacement d'agrégat de tout type de pace-maker à triple chambre, SAP
34.3x.28↔	Résection de lésion ou de tissu du médiastin, avec résection partielle du poumon et du péricarde et endoprothèse vasculaire	37.89.39↔	Révision de pace-maker à triple chambre, autre
34.3x.29↔	Résection de lésion ou de tissu du médiastin, autre	37.89.40↔	Ablation de pace-maker (à resynchronisation ou autre), SAP
34.3x.30↔	Destruction de lésion ou de tissu du médiastin	37.89.41↔	Ablation de pace-maker
34.3x.99↔	Excision ou destruction de lésion ou de tissu du médiastin, autre	37.89.42↔	Ablation de pace-maker à resynchronisation
34.4x.00↔	Excision ou destruction de lésion de la paroi thoracique, SAP	37.89.49↔	Ablation de pace-maker (à resynchronisation ou autre), autre
34.4x.10↔	Excision de lésion de la paroi thoracique	37.89.50↔	Ablation de pace-maker, défibrillateur, système de synchronisation ou enregistreur d'événements
34.4x.20↔	Résection partielle de lésion de la paroi thoracique, SAP	37.89.99↔	Révision ou ablation d'un pace-maker, autre
34.4x.21↔	Résection partielle de lésion de la paroi thoracique, sans réparation	37.99.00↔	Autres opérations du coeur et du péricarde, SAP
34.4x.22↔	Résection partielle de lésion de la paroi thoracique, avec réparation	37.99.10↔	Traitement par injection intramyocardique de cellules souches, SAP
34.4x.30↔	Résection de lésion de la paroi thoracique, résection complète du sternum, SAP	37.99.11↔	Traitement par injection intramyocardique de cellules souches, sans enrichissement de fractions ni culture
34.4x.31↔	Résection de lésion de la paroi thoracique, résection complète du sternum, sans réparation	37.99.12↔	Traitement par injection intramyocardique de cellules souches obtenues par enrichissement de fractions ou multipliées en culture
34.4x.32↔	Résection de lésion de la paroi thoracique, résection complète du sternum, avec réparation	37.99.19↔	Traitement par injection intramyocardique de cellules souches, autre
34.71↔	Suture de lacération de la paroi thoracique	37.99.20↔	Opérations d'anomalies congénitales du coeur, SAP
34.72↔	Fermeture de thoracostomie	37.99.29↔	Opérations d'anomalies congénitales du coeur, autre
34.73↔	Fermeture d'autres fistules thoraciques	37.99.30↔	Ligature d'oreillette
34.79.00↔	Autre réparation de la paroi thoracique, SAP	37.99.80↔	Réopération du coeur et du péricarde
34.79.10↔	Autre réparation de la paroi thoracique, fermeture secondaire de thoracotomie, SAP	37.99.99↔	Autres opérations du coeur et du péricarde, autre
34.79.11↔	Autre réparation de la paroi thoracique, fermeture secondaire de thoracotomie, par fil	39.25.00↔	Pontage entre aorte, artère iliaque et artère fémorale, SAP
34.79.12↔	Autre réparation de la paroi thoracique, fermeture secondaire de thoracotomie, par plaque	39.25.10↔	Pontage aorto-iliaco-fémoral, aortique, SAP
34.79.19↔	Autre réparation de la paroi thoracique, fermeture secondaire de thoracotomie, autre	39.25.11↔	Pontage aorto-iliaque
34.79.20↔	Autre réparation chirurgicale ouverte de la paroi thoracique, stabilisation, SAP	39.25.12↔	Pontage aorto-fémoral
34.79.21↔	Autre réparation chirurgicale ouverte de la paroi thoracique, stabilisation, par fil	39.25.13↔	Pontage aorto-poplité
		39.25.14↔	Pontage aorto-crural
		39.25.19↔	Pontage aorto-iliaco-fémoral, aortique, autre
		39.25.20↔	Pontage iliaco-fémoral, SAP
		39.25.21↔	Pontage ilio-iliaque
		39.25.22↔	Pontage ilio-fémoral
		39.25.23↔	Pontage ilio-poplité
		39.25.24↔	Pontage ilio-crural
		39.25.29↔	Pontage iliaco-fémoral, autre

39.25.30↔	Pontage par le trou obturateur (extra-anatomique)	39.59.52↔	Autre réparation de l'artère pulmonaire
39.25.99↔	Pontage entre aorte, artère iliaque et artère fémorale, autre	39.59.53↔	Autre réparation d'artères thoraciques, autre
39.27.00↔	Fistule artério-veineuse pour hémodialyse, SAP	39.59.54↔	Autre réparation de la veine pulmonaire
39.27.10↔	Fistule artério-veineuse pour hémodialyse	39.59.55↔	Autre réparation de la veine cave supérieure
39.27.11↔	Fistule artério-veineuse avec matériel allogène ou alloplastique pour hémodialyse	39.59.59↔	Autre réparation de vaisseaux thoraciques, autre
39.27.99↔	Fistule artério-veineuse pour hémodialyse, autre	39.59.60↔	Autre réparation d'artères abdominales, SAP
39.29.00↔	Autre pontage ou shunt vasculaire (périphérique), SAP	39.59.61↔	Autre réparation de l'aorte abdominale
39.29.10↔	Pontage ou shunt vasculaire d'artères de membre inférieur, SAP	39.59.62↔	Autre réparation du tronc coeliaque
39.29.11↔	Shunt ou pontage vasculaire fémoro-fémoral	39.59.63↔	Autre réparation de l'artère gastrique
39.29.12↔	Shunt ou pontage vasculaire fémoro-poplité	39.59.64↔	Autre réparation de l'artère hépatique
39.29.13↔	Shunt ou pontage vasculaire fémoro-crural	39.59.65↔	Autre réparation de l'artère splénique
39.29.14↔	Shunt ou pontage vasculaire fémoro-pédieux	39.59.66↔	Autre réparation de l'artère rénale
39.29.15↔	Shunt ou pontage vasculaire poplitéo-crural ou poplitéo-pédieux	39.59.67↔	Autre réparation de l'artère mésentérique
39.29.16↔	Pontage ou shunt vasculaire d'artères de la jambe et du pied	39.59.68↔	Autre réparation de l'artère iliaque
39.29.19↔	Pontage ou shunt vasculaire d'artères de membre inférieur, autre	39.59.69↔	Autre réparation d'artères abdominales, autre
39.29.20↔	Pontage ou shunt vasculaire d'artères de membre supérieur	39.59.70↔	Autre réparation de veines abdominales, SAP
39.29.30↔	Autre pontage ou shunt vasculaire (périphérique), extra-anatomique, SAP	39.59.71↔	Autre réparation de la veine cave inférieure
39.29.31↔	Shunt ou pontage vasculaire sous-clavio-fémoral	39.59.72↔	Autre réparation de la veine iliaque
39.29.32↔	Shunt ou pontage vasculaire axillo-fémoral	39.59.79↔	Autre réparation de veines abdominales, autre
39.29.33↔	Pontage croisé fémoro-fémoral	39.59.80↔	Autre réparation de vaisseaux de membre inférieur, SAP
39.29.39↔	Autre pontage ou shunt vasculaire (périphérique), extra-anatomique, autre	39.59.81↔	Autre réparation d'artères de membre inférieur
39.29.40↔	Shunt ou pontage vasculaire de veines	39.59.82↔	Autre réparation de la veine fémorale
39.29.80↔	Shunt peropératoire temporaire, SAP	39.59.83↔	Autre réparation de la veine poplitée
39.29.81↔	Shunt peropératoire temporaire, artério-artériel	39.59.88↔	Autre réparation d'autres veines profondes du membre inférieur
39.29.82↔	Shunt peropératoire temporaire, artério-veineux	39.59.89↔	Autre réparation de vaisseaux de membre inférieur, autre
39.29.89↔	Shunt peropératoire temporaire, autre	39.59.90↔	Autre réparation de vaisseau, plastie de valves veineuses
39.29.99↔	Autre pontage ou shunt vasculaire (périphérique), autre	39.59.99↔	Autre réparation de vaisseau, autre
39.49.00↔	Autre révision après intervention vasculaire, SAP	39.90.00↔	Insertion de stent(s) dans un/des vaisseau(x) périphérique(s) sans libération de substance médicamenteuse, SAP
39.49.10↔	Révision d'anastomose vasculaire	39.90.10↔	Insertion de stents dans des vaisseaux non cardiaques, stents nus
39.49.20↔	Révision d'implant vasculaire	39.90.11↔	Insertion de stents dans des vaisseaux non cardiaques, stents biorésorbables
39.49.21↔	Remplacement d'implant vasculaire	39.90.12↔	Insertion de stents dans des vaisseaux non cardiaques, stents à grand lumen, SAP
39.49.22↔	Ablation d'implant vasculaire	39.90.13↔	Insertion de stents dans des vaisseaux non cardiaques, stents à grand lumen, non couverts
39.49.30↔	Remplacement de conduit cardiaque	39.90.14↔	Insertion de stents dans des vaisseaux non cardiaques, stents à grand lumen, couverts
39.49.99↔	Autre révision après intervention vasculaire, autre	39.90.15↔	Insertion de stents dans des vaisseaux non cardiaques, stents couverts (stentgrafts) dans des vaisseaux sans anévrisme
39.55↔	Réimplantation de vaisseau rénal aberrant	39.90.16↔	Insertion de stents dans des vaisseaux non cardiaques, stents couverts à surface bioactive
39.59.00↔	Autre réparation de vaisseau, SAP	39.90.19↔	Insertion de stents dans des vaisseaux non cardiaques, autres stents
39.59.10↔	Transposition d'artères, SAP	39.90.30↔	Insertion de stents extra-long (>10 cm) dans des vaisseaux non cardiaques, SAP
39.59.11↔	Transposition d'artère vertébrale extracrânienne	39.90.31↔	Insertion de stents nus extra-long (>10 cm) dans des vaisseaux non cardiaques
39.59.12↔	Transposition d'autres artères extracrâniennes de la tête et du cou	39.90.32↔	Insertion de stents imprégnés extra-long (>10 cm) dans des vaisseaux non cardiaques
39.59.13↔	Transposition d'artères de membre supérieur	39.90.39↔	Insertion de stents extra-long (>10 cm) dans des vaisseaux non cardiaques, autre
39.59.14↔	Transposition d'artères thoraciques	40.0↔	Incision de structures lymphatiques
39.59.15↔	Transposition de l'artère gastrique, de l'artère hépatique et de l'artère splénique	40.11.00↔	Biopsie de structure lymphatique, SAP
39.59.16↔	Transposition de l'artère rénale	40.11.10↔	Biopsie ouverte (par incision) de ganglion lymphatique médiastinal, para-aortique, iliaque ou pelvien
39.59.17↔	Transposition de l'artère mésentérique	40.11.11↔	Biopsie ouverte (par incision) de ganglion lymphatique cervical, supraclaviculaire, axillaire ou inguinal
39.59.18↔	Transposition d'autres artères viscérales	40.11.20↔	Biopsie fermée [percutanée] [à l'aiguille] de ganglion lymphatique
39.59.19↔	Transposition de l'artère iliaque	40.11.99↔	Biopsie de structure lymphatique, autre
39.59.20↔	Transposition d'autres artères abdominales	40.19.00↔	Autres techniques diagnostiques concernant les structures lymphatiques, SAP
39.59.21↔	Transposition d'artères de membre inférieur	40.19.99↔	Autres techniques diagnostiques concernant les structures lymphatiques, autre
39.59.29↔	Transposition d'artères, autre	40.21.00↔	Excision de ganglion lymphatique cervical profond, SAP
39.59.30↔	Autre réparation de vaisseaux de la tête et du cou, SAP	40.21.10↔	Excision de ganglions et vaisseaux lymphatiques isolés, ganglion cervical non marqué
39.59.31↔	Autre réparation de vaisseaux intracrâniens	40.21.11↔	Excision de ganglions et vaisseaux lymphatiques isolés, ganglion cervical marqué à l'aide d'un radioisotope ou d'un colorant (lymphadénectomie de ganglion sentinelle)
39.59.32↔	Autre réparation d'artère vertébrale extracrânienne		
39.59.33↔	Autre réparation d'artères extracrâniennes de la tête et du cou, autre		
39.59.34↔	Autre réparation de la veine jugulaire		
39.59.39↔	Autre réparation de vaisseaux de la tête et du cou, autre		
39.59.40↔	Autre réparation de vaisseaux de membre supérieur, SAP		
39.59.41↔	Autre réparation d'artères de membre supérieur		
39.59.42↔	Autre réparation de la veine artère sous-clavière, de la veine axillaire et de la veine brachio-céphalique		
39.59.48↔	Autre réparation d'autres veines profondes du membre supérieur		
39.59.49↔	Autre réparation de vaisseaux de membre supérieur, autre		
39.59.50↔	Autre réparation de vaisseaux thoraciques, SAP		
39.59.51↔	Autre réparation de l'aorte thoracique		

40.21.99↔	Excision de ganglion lymphatique cervical profond, autre	40.3x.25↔	Lymphadénectomie régionale dans le cadre d'une autre intervention, région inguinale
40.22.00↔	Excision de ganglion lymphatique mammaire interne, SAP	40.3x.26↔	Lymphadénectomie régionale dans le cadre d'une autre intervention, région médiastinale et peribronchique
40.22.10↔	Excision de ganglion lymphatique mammaire interne, par thoracoscopie	40.3x.29↔	Lymphadénectomie régionale dans le cadre d'une autre intervention, autre
40.22.20↔	Excision chirurgicale ouverte de ganglion lymphatique mammaire interne	40.40↔	Résection radicale des ganglions cervicaux, SAP
40.22.99↔	Excision de ganglion lymphatique mammaire interne, autre	40.41.00↔	Dissection radicale unilatérale des ganglions lymphatiques cervicaux, SAP
40.23.00↔	Excision de ganglion lymphatique axillaire, SAP	40.41.10↔	Dissection sélective (fonctionnelle) des ganglions lymphatiques cervicaux, abord supraomohyoïde (régions I-III)
40.23.10↔	Excision de ganglion lymphatique axillaire, non marqué	40.41.11↔	Dissection sélective (fonctionnelle) des ganglions lymphatiques cervicaux, abord latéral (régions II-IV)
40.23.11↔	Excision de ganglion lymphatique axillaire marqué à l'aide d'un radioisotope ou d'un colorant (lymphadénectomie de ganglion sentinelle)	40.41.12↔	Dissection sélective (fonctionnelle) des ganglions lymphatiques cervicaux, abord antérolatéral (régions I-IV)
40.23.99↔	Excision de ganglion lymphatique axillaire, autre	40.41.13↔	Dissection sélective (fonctionnelle) des ganglions lymphatiques cervicaux, abord postérolatéral (régions II-V)
40.24.00↔	Excision de ganglion lymphatique inguinal, SAP	40.41.14↔	Dissection sélective (fonctionnelle) des ganglions lymphatiques cervicaux, abord central (région VI)
40.24.10↔	Excision chirurgicale ouverte de ganglion lymphatique inguinal, non marqué	40.41.20↔	Dissection radicale des ganglions lymphatiques cervicaux (incl. modification)
40.24.11↔	Excision chirurgicale ouverte de ganglion lymphatique inguinal marqué à l'aide d'un radioisotope ou d'un colorant (lymphadénectomie de ganglion sentinelle)	40.41.21↔	Dissection étendue de ganglions lymphatiques cervicaux
40.24.20↔	Excision de ganglion lymphatique inguinal, par laparoscopie	40.41.99↔	Dissection radicale unilatérale des ganglions lymphatiques cervicaux, autre
40.24.99↔	Excision de ganglion lymphatique inguinal, autre	40.42↔	Résection radicale des ganglions cervicaux, bilatérale
40.29.00↔	Excision simple d'autre structure lymphatique, SAP	40.50↔	Excision radicale de ganglions lymphatiques, SAP
40.29.10↔	Excision de ganglion lymphatique médiastinal, SAP	40.51.00↔	Excision radicale des ganglions lymphatiques axillaires, SAP
40.29.11↔	Excision chirurgicale ouverte de ganglion lymphatique médiastinal	40.51.10↔	Excision radicale des ganglions lymphatiques axillaires, indépendante d'autre intervention
40.29.12↔	Excision de ganglion lymphatique médiastinal, par thoracoscopie	40.51.11↔	Excision radicale des ganglions lymphatiques axillaires dans le cadre d'une autre intervention
40.29.19↔	Excision de ganglion lymphatique médiastinal, autre	40.51.99↔	Excision radicale des ganglions lymphatiques axillaires, autre
40.29.20↔	Excision de ganglion lymphatique para-aortique	40.52.00↔	Excision radicale des ganglions lymphatiques péri-aortiques, SAP
40.29.30↔	Excision de ganglion lymphatique iliaque	40.52.10↔	Excision radicale des ganglions lymphatiques rétropéritonéaux (para-aortiques, para-caves) et pelviens, indépendante d'autre intervention
40.29.70↔	Excision de lymphangiome ou d'hygroma kystique	40.52.11↔	Excision radicale des ganglions lymphatiques rétropéritonéaux (para-aortiques, para-caves) et pelviens, au cours d'une autre intervention
40.29.80↔	Excision d'adénopathie abdominale, excision de plusieurs ganglions (avec biopsie du foie), SAP	40.52.99↔	Excision radicale des ganglions lymphatiques péri-aortiques, autre
40.29.81↔	Excision d'adénopathie abdominale, excision de plusieurs ganglions (avec biopsie du foie), chirurgie ouverte [laparotomie de stadification]	40.53.00↔	Excision radicale des ganglions lymphatiques iliaques, SAP
40.29.82↔	Excision d'adénopathie abdominale, excision de plusieurs ganglions (avec biopsie du foie), par laparoscopie [laparotomie de stadification]	40.53.10↔	Excision radicale des ganglions lymphatiques iliaques, indépendante d'autre intervention
40.29.89↔	Excision d'adénopathie abdominale, excision de plusieurs ganglions (avec biopsie du foie), autre	40.53.11↔	Excision radicale des ganglions lymphatiques iliaques dans le cadre d'une autre intervention
40.29.99↔	Excision simple d'autre structure lymphatique, autre	40.53.99↔	Excision radicale des ganglions lymphatiques iliaques, autre
40.3x.00↔	Excision de ganglions lymphatiques régionaux, SAP	40.54.00↔	Excision radicale des ganglions lymphatiques inguinaux, SAP
40.3x.09↔	Excision de ganglions lymphatiques régionaux, autre	40.54.10↔	Excision radicale des ganglions lymphatiques inguinaux, indépendante d'autre intervention
40.3x.10↔	Lymphadénectomie régionale, indépendante d'autre intervention, SAP	40.54.11↔	Excision radicale des ganglions lymphatiques inguinaux dans le cadre d'une autre intervention
40.3x.11↔	Lymphadénectomie régionale, indépendante d'autre intervention, région cervicale	40.54.99↔	Excision radicale des ganglions lymphatiques inguinaux, autre
40.3x.12↔	Lymphadénectomie régionale, indépendante d'autre intervention, région axillaire	40.59.00↔	Excision radicale d'autres ganglions lymphatiques, SAP
40.3x.13↔	Lymphadénectomie régionale, indépendante d'autre intervention, région para-aortique, pelvienne ou iliaque ou pour obturation	40.59.10↔	Excision radicale d'autres ganglions lymphatiques, indépendante d'autre intervention, SAP
40.3x.14↔	Lymphadénectomie régionale, indépendante d'autre intervention, région inguinale, chirurgie ouverte	40.59.11↔	Excision radicale de ganglions médiastinaux, indépendante d'autre intervention
40.3x.15↔	Lymphadénectomie régionale, indépendante d'autre intervention, région inguinale, par laparoscopie	40.59.12↔	Excision radicale de ganglions péribronchiques, indépendante d'autre intervention
40.3x.16↔	Lymphadénectomie régionale, indépendante d'autre intervention, région médiastinale et peribronchique	40.59.19↔	Excision radicale d'autres ganglions lymphatiques, indépendante d'autre intervention, autre
40.3x.19↔	Lymphadénectomie régionale, indépendante d'autre intervention, autre	40.59.20↔	Excision radicale d'autres ganglions lymphatiques dans le cadre d'une autre intervention, SAP
40.3x.20↔	Lymphadénectomie régionale dans le cadre d'une autre intervention, SAP	40.59.21↔	Excision radicale de ganglions lymphatiques médiastinaux dans le cadre d'une autre intervention
40.3x.21↔	Lymphadénectomie régionale dans le cadre d'une autre intervention, région cervicale	40.59.22↔	Excision radicale de ganglions lymphatiques péribronchiques dans le cadre d'une autre intervention
40.3x.22↔	Lymphadénectomie régionale dans le cadre d'une autre intervention, région axillaire	40.59.29↔	Excision radicale d'autres ganglions lymphatiques dans le cadre d'une autre intervention, autre
40.3x.23↔	Lymphadénectomie régionale dans le cadre d'une autre intervention, région para-aortique, pelvienne ou iliaque	40.59.99↔	Excision radicale d'autres ganglions lymphatiques, autre
40.3x.24↔	Lymphadénectomie régionale dans le cadre d'une autre intervention, pour obturation		

40.9x.00↔	Autres opérations de structures lymphatiques, SAP	54.3x.10↔	Omphaléctomie
40.9x.10↔	Anastomose pour résorption de lymphoedème	54.3x.19↔	Autre excision de lésion ou tissu de la paroi abdominale ou de l'ombilic
40.9x.20↔	Incision de lymphocèle	54.3x.20↔	Destruction de lésion ou tissu de la paroi abdominale ou de l'ombilic
40.9x.30↔	Drainage de lymphoedème	54.3x.99↔	Excision ou destruction de lésion ou tissu de la paroi abdominale ou de l'ombilic, autre
40.9x.40↔	Ponction percutanée d'une lymphocèle à fin thérapeutique	54.61↔	Fermeture d'éviscération post-opératoire de la paroi abdominale
40.9x.99↔	Autres opérations de structures lymphatiques, autre	54.62↔	Autre suture différée de plaie abdominale granulante
45.27↔	Biopsie intestinale, site non spécifié	54.63.00↔	Autre suture de la paroi abdominale, SAP
48.35.00↔	Excision locale de lésion ou de tissu rectal, SAP	54.63.10↔	Autre suture de la paroi abdominale, suture de lacération de la paroi abdominale
48.35.10↔	Résection locale d'anse rectale, excision sous-muqueuse ou en pleine épaisseur (locale, segmentaire) de lésion ou de tissu rectal, par endoscopie	54.63.99↔	Autre suture de la paroi abdominale, autre
48.35.11↔	Résection locale d'anse rectale, excision sous-muqueuse ou en pleine épaisseur (locale) de lésion ou de tissu rectal, par autre abord (transanal, microchirurgie endoscopique)	54.64.00↔	Suture du péritoine, SAP
48.35.20↔	Thermoablation locale de lésion ou de tissu rectal	54.64.10↔	Suture du péritoine, suture du mésentère, du grand ou du petit épiploon (après lacération)
48.35.21↔	Thérapie photodynamique de lésion ou de tissu rectal	54.64.99↔	Suture du péritoine, autre
48.35.29↔	Autre destruction locale de lésion ou de tissu rectal	54.72↔	Autre réfection de la paroi abdominale
48.35.99↔	Excision locale de lésion ou de tissu rectal, autre	54.73↔	Autre réparation du péritoine
48.36↔	Polypectomie rectale [endoscopique]	54.75↔	Autre réparation du mésentère
48.79↔	Autre réparation du rectum	54.99.00↔	Autres opérations de la région abdominale, SAP
48.81↔	Incision de tissu périrectal	54.99.30↔	Autres opérations de la région abdominale, résection de tissu de la région abdominale dont l'organe auquel il appartient est incertain
48.82↔	Excision de tissu périrectal	54.99.40↔	Autres opérations de la région abdominale, révision de fistule cutanéopéritonéale (cathéter à demeure)
48.93↔	Réparation de fistule périrectale	54.99.41↔	Autres opérations de la région abdominale, excision ou fermeture de fistule cutanéopéritonéale (cathéter à demeure)
49.01↔	Incision d'abcès périanal	54.99.50↔	Autres opérations de la région abdominale, fermeture temporaire de la paroi abdominale
49.02↔	Autre incision de tissu périanal	54.99.60↔	Autres opérations de la région abdominale, lombotomie
49.03↔	Excision de lambeaux de peau périanales	54.99.61↔	Autres opérations de la région abdominale, relombotomie
49.04↔	Autre excision de tissu périanal	54.99.99↔	Autres opérations de la région abdominale, autre
49.11↔	Fistulotomie anale	64.11.00↔	Biopsie du pénis, SAP
49.12↔	Fistulectomie anale	64.11.10↔	Biopsie percutanée (à l'aiguille) du pénis
49.39↔	Autre excision ou destruction locale de lésion ou de tissu de l'anus	64.11.11↔	Biopsie du pénis par incision
49.6↔	Excision de l'anus	64.11.99↔	Biopsie du pénis, autre
49.71↔	Suture de lacération de l'anus	64.2↔	Excision ou destruction locale de lésion du pénis
49.72↔	Cerclage de l'anus	64.41↔	Suture de lacération du pénis
49.73↔	Fermeture de fistule anale	64.43↔	Construction du pénis
49.79.00↔	Autre réparation du sphincter anal, SAP	64.44.00↔	Reconstruction du pénis, SAP
49.79.10↔	Anorectoplastie antérieure	64.44.10↔	Reconstruction du pénis, étirement du tissu pénien
49.79.11↔	Anorectoplastie sagittale postérieure	64.44.11↔	Reconstruction du pénis, correction d'une transposition pénoscrotale ou d'un cryptopénis (concealed penis ou buried penis)
49.79.12↔	Anorectoplastie sagittale postérieure étendue avec intervention sur les organes de voisinage	64.44.99↔	Reconstruction du pénis, autre
49.79.13↔	Abaissement abdominopérinéal ou sacro-abdominopérinéal	64.45↔	Réimplantation du pénis
49.79.14↔	Anoproctoplastie	64.49↔	Autre réparation du pénis
49.79.15↔	Autre plastie réparatrice d'anomalie anorectale	65.31↔	Ovariectomie unilatérale par laparoscopie
49.79.99↔	Autre réparation du sphincter anal, autre	65.39↔	Autre ovariectomie unilatérale
50.12↔	Biopsie ouverte du foie, chirurgicale	65.41.00↔	Salpingo-ovariectomie unilatérale par laparoscopie, SAP
50.14↔	Biopsie du foie par voie laparoscopique	65.41.10↔	Ovariectomie unilatérale par laparoscopie, avec ablation des deux trompes de Fallope [salpingectomie bilatérale]
54.0x.00↔	Incision de la paroi abdominale, SAP	65.41.99↔	Salpingo-ovariectomie unilatérale par laparoscopie, autre
54.0x.10↔	Incision de la paroi abdominale, drainage extrapéritonéal de la paroi abdominale	65.49.00↔	Autre salpingo-ovariectomie unilatérale, SAP
54.0x.99↔	Incision de la paroi abdominale, autre	65.49.10↔	Autre salpingo-ovariectomie unilatérale, avec salpingectomie bilatérale
54.11↔	Laparotomie exploratrice	65.49.99↔	Autre salpingo-ovariectomie unilatérale, autre
54.12.00↔	Relaparotomie, SAP	65.51↔	Autre ablation simultanée des deux ovaires
54.12.10↔	Relaparotomie, laparotomie de second regard	65.53↔	Ablation simultanée des deux ovaires par laparoscopie
54.12.99↔	Relaparotomie, autre	65.61↔	Autre ablation simultanée des deux ovaires et des trompes de Fallope
54.19.00↔	Autre laparotomie, SAP	65.62↔	Autre ablation d'ovaire et de trompe restants
54.19.10↔	Autre laparotomie, laparotomie avec drainage	65.63↔	Ablation simultanée des deux ovaires et des trompes de Fallope par laparoscopie
54.19.99↔	Autre laparotomie, autre	65.64↔	Ablation d'ovaire et de trompe de Fallope restants par laparoscopie
54.21.00↔	Laparoscopie, SAP	67.11↔	Biopsie endocervicale
54.21.10↔	Laparoscopie, laparoscopie diagnostique	67.12↔	Autre biopsie du col utérin
54.21.20↔	Laparoscopie, voie d'abord pour interventions chirurgicales (thérapeutiques)	67.31↔	Marsupialisation de kyste du col utérin
54.21.30↔	Laparoscopie, laparoscopie avec drainage	67.33↔	Destruction de lésion du col utérin par cryochirurgie
54.21.99↔	Laparoscopie, autre		
54.22.00↔	Biopsie de la paroi abdominale ou de l'ombilic, SAP		
54.22.10↔	Biopsie fermée [à l'aiguille] de la paroi abdominale ou de l'ombilic		
54.22.20↔	Biopsie ouverte de la paroi abdominale ou de l'ombilic		
54.22.99↔	Biopsie de la paroi abdominale ou de l'ombilic, autre		
54.23↔	Biopsie péritonéale		
54.3x.00↔	Excision ou destruction de lésion ou tissu de la paroi abdominale ou de l'ombilic, SAP		

70.13↔	Lyse d'adhérences intraluminales du vagin	76.63.11↔	Ostéoplastie [ostéotomie] de l'os maxillaire de la crête alvéolaire latérale ou avec interruption de continuité de la branche mandibulaire horizontale, sans distraction
70.24.00↔	Biopsie vaginale, SAP	76.63.12↔	Ostéoplastie [ostéotomie] pour déplacement du menton, sans distraction
70.24.10↔	Biopsie percutanée (fermée) (à l'aiguille) du vagin	76.63.20↔	Déplacement du processus alvéolaire par distraction horizontale après ostéotomie
70.24.11↔	Biopsie percutanée (fermée) (à l'aiguille) du vagin, guidée par l'imagerie	76.63.21↔	Déplacement de la mandibule par distraction après ostéotomie sur la branche mandibulaire horizontale
70.24.20↔	Biopsie vaginale par incision	76.63.99↔	Ostéoplastie [ostéotomie] du corps de la mandibule, autre
70.24.99↔	Biopsie vaginale, autre	76.64↔	Autre chirurgie orthognathique de la mandibule
70.33.00↔	Excision ou destruction de lésion du vagin, SAP	77.40.00↔	Biopsie osseuse, site non spécifié, SAP
70.33.10↔	Destruction de lésion du vagin, SAP	77.40.10↔	Biopsie osseuse, site non spécifié, biopsie percutanée (à l'aiguille)
70.33.11↔	Destruction de lésion du vagin, par cautérisation	77.40.20↔	Biopsie osseuse, site non spécifié, biopsie ouverte
70.33.12↔	Destruction de lésion du vagin, par électrocoagulation	77.40.99↔	Biopsie osseuse, site non spécifié, autre
70.33.13↔	Destruction de lésion du vagin, par coagulation au laser	77.41.00↔	Biopsie osseuse, clavicule, omoplate, côtes et sternum, SAP
70.33.14↔	Destruction de lésion du vagin, par cryocoagulation	77.41.10↔	Biopsie osseuse, clavicule, omoplate, côtes et sternum, biopsie percutanée (à l'aiguille)
70.33.99↔	Excision ou destruction de lésion du vagin, autre	77.41.20↔	Biopsie osseuse, clavicule, omoplate, côtes et sternum, biopsie ouverte
70.71↔	Suture de lacération du vagin	77.41.99↔	Biopsie osseuse, clavicule, omoplate, côtes et sternum, autre
70.79.00↔	Autre réparation du vagin, SAP	77.42.00↔	Biopsie osseuse, humérus, SAP
70.79.10↔	Autre colporrhaphie du vagin avec plastie du plancher pelvien	77.42.10↔	Biopsie osseuse, humérus, biopsie percutanée (à l'aiguille)
70.79.99↔	Autre réparation du vagin, autre	77.42.20↔	Biopsie osseuse, humérus, biopsie ouverte
71.01↔	Lyse d'adhérences de la vulve	77.42.99↔	Biopsie osseuse, humérus, autre
71.09↔	Autre incision de la vulve et du périnée	77.43.00↔	Biopsie osseuse, radius et cubitus, SAP
71.11.00↔	Biopsie de la vulve, SAP	77.43.10↔	Biopsie osseuse, radius et cubitus, biopsie percutanée (à l'aiguille)
71.11.10↔	Biopsie percutanée (fermée) (à l'aiguille) de la vulve	77.43.20↔	Biopsie osseuse, radius et cubitus, biopsie ouverte
71.11.11↔	Biopsie percutanée (fermée) (à l'aiguille) de la vulve, guidée par l'imagerie	77.43.99↔	Biopsie osseuse, radius et cubitus, autre
71.11.20↔	Biopsie de la vulve par incision	77.44.00↔	Biopsie osseuse, os du carpe et du métacarpe, SAP
71.11.99↔	Biopsie de la vulve, autre	77.44.10↔	Biopsie osseuse, os du carpe et du métacarpe, biopsie percutanée (à l'aiguille)
71.22↔	Incision de la glande de Bartholin (kyste)	77.44.20↔	Biopsie osseuse, os du carpe et du métacarpe, biopsie ouverte
71.23↔	Marsupialisation de la glande de Bartholin (kyste)	77.44.99↔	Biopsie osseuse, os du carpe et du métacarpe, autre
71.24↔	Excision ou autre destruction de la glande de Bartholin (kyste)	77.45.00↔	Biopsie osseuse, fémur, SAP
71.29↔	Autres opérations de la glande de Bartholin	77.45.10↔	Biopsie osseuse, fémur, biopsie percutanée (à l'aiguille)
71.3↔	Autre excision ou destruction locale de vulve et périnée	77.45.20↔	Biopsie osseuse, fémur, biopsie ouverte
71.62↔	Vulvectomie totale	77.45.99↔	Biopsie osseuse, fémur, autre
71.73↔	Construction de l'orifice vaginal	77.46.00↔	Biopsie osseuse, rotule, SAP
71.79↔	Autre réparation de la vulve et du périnée	77.46.10↔	Biopsie osseuse, rotule, biopsie percutanée (à l'aiguille)
71.8↔	Autres opérations de la vulve	77.46.20↔	Biopsie osseuse, rotule, biopsie ouverte
76.46.10↔	Autre reconstruction d'autre os de la face avec transplant microvasculaire et anastomosé	77.46.99↔	Biopsie osseuse, rotule, autre
76.5x.00↔	Arthroplastie temporo-mandibulaire, SAP	77.47.00↔	Biopsie osseuse, tibia et péroné, SAP
76.5x.10↔	Condylectomie avec reconstruction de l'articulation temporo-mandibulaire	77.47.10↔	Biopsie osseuse, tibia et péroné, biopsie percutanée (à l'aiguille)
76.5x.19↔	Condylectomie sur l'articulation temporo-mandibulaire, autre	77.47.20↔	Biopsie osseuse, tibia et péroné, biopsie ouverte
76.5x.20↔	Discoplastie avec reconstruction de l'articulation temporo-mandibulaire	77.47.99↔	Biopsie osseuse, tibia et péroné, autre
76.5x.29↔	Discoplastie sur l'articulation temporo-mandibulaire, autre	77.48.00↔	Biopsie osseuse, os du tarse et du métatarse, SAP
76.5x.30↔	Extirpation du disque articulaire (dissectomie) avec reconstruction de l'articulation temporo-mandibulaire	77.48.10↔	Biopsie osseuse, os du tarse et du métatarse, biopsie percutanée (à l'aiguille)
76.5x.39↔	Extirpation du disque articulaire (dissectomie) de l'articulation temporo-mandibulaire, autre	77.48.20↔	Biopsie osseuse, os du tarse et du métatarse, biopsie ouverte
76.5x.40↔	Résection du tubercule articulaire de l'articulation temporo-mandibulaire	77.48.99↔	Biopsie osseuse, os du tarse et du métatarse, autre
76.5x.41↔	Plastie de reconstruction de l'articulation temporo-mandibulaire	77.49.00↔	Biopsie osseuse, autre site spécifié, sauf os de la face, SAP
76.5x.42↔	Stabilisation (limitant la mobilité) de l'articulation temporo-mandibulaire	77.49.20↔	Biopsie osseuse, autre site spécifié, sauf os de la face, biopsie osseuse de la colonne vertébrale, biopsie percutanée (à l'aiguille)
76.5x.50↔	Extraction arthroscopique de souris de l'articulation temporo-mandibulaire	77.49.21↔	Biopsie osseuse, autre site spécifié, sauf os de la face, biopsie osseuse de la colonne vertébrale, biopsie ouverte
76.5x.59↔	Extraction de souris de l'articulation temporo-mandibulaire, autre	77.49.40↔	Biopsie osseuse, autre site spécifié, sauf os de la face, biopsie osseuse de phalanges du pied, biopsie percutanée (à l'aiguille)
76.5x.60↔	Implantation d'endoprothèse dans l'articulation temporo-mandibulaire	77.49.41↔	Biopsie osseuse, autre site spécifié, sauf os de la face, biopsie osseuse de phalanges du pied, biopsie ouverte
76.5x.61↔	Remplacement d'endoprothèse dans l'articulation temporo-mandibulaire	77.49.90↔	Biopsie osseuse, autre site spécifié, sauf os de la face, biopsie percutanée (à l'aiguille)
76.5x.70↔	Implantation d'une endoprothèse totale d'articulation temporo-mandibulaire avec des composants préfabriqués (L)	77.49.91↔	Biopsie osseuse, autre site spécifié, sauf os de la face, biopsie ouverte
76.5x.71↔	Implantation d'une endoprothèse totale d'articulation temporo-mandibulaire avec des composants CAD-CAM [CAO/FAO]	77.49.99↔	Biopsie osseuse, autre site spécifié, sauf os de la face, autre
76.5x.90↔	Autre arthroplastie ou discoplastie de l'articulation temporo-mandibulaire	77.91.11↔	Ostectomie totale, côte
76.5x.99↔	Arthroplastie temporo-mandibulaire, autre	77.91.12↔	Ostectomie totale, côte cervicale
76.63.00↔	Ostéoplastie [ostéotomie] du corps de la mandibule, SAP	77.91.13↔	Ostectomie totale, sternum
76.63.10↔	Ostéoplastie [ostéotomie] de l'os maxillaire de la crête alvéolaire latérale ou avec interruption de continuité frontale, sans distraction		

80.13.00↔	Autre arthrotomie, poignet, SAP	80.87.19↔	Autre excision ou destruction locale de lésion de l'articulation talo-crurale
80.13.10↔	Arthrotomie arthroscopique du poignet, lavage articulaire avec drainage	80.87.20↔	Excision ou destruction locale de lésion articulaire de l'articulation sous-talaire sous arthroscopie
80.13.11↔	Arthrotomie arthroscopique du poignet, ablation de souris articulaire	80.87.21↔	Débridement de l'articulation sous-talaire
80.13.12↔	Arthrotomie arthroscopique du poignet, insertion ou enlèvement de réservoir médicamenteux	80.87.22↔	Excision de kyste de l'articulation sous-talaire
80.13.20↔	Arthrotomie du poignet, lavage articulaire avec drainage	80.87.29↔	Autre excision ou destruction locale de lésion de l'articulation sous-talaire
80.13.21↔	Arthrotomie du poignet, ablation de souris articulaire	80.87.99↔	Autre excision ou destruction locale de lésion articulaire, cheville, autre
80.13.99↔	Autre arthrotomie, poignet, autre	80.88.00↔	Autre excision ou destruction locale de lésion articulaire, pied et orteil, SAP
80.73.00↔	Synovectomie, poignet, SAP	80.88.10↔	Excision ou destruction locale de lésion articulaire de pied et d'orteil sous arthroscopie
80.73.10↔	Synovectomie arthroscopique du poignet	80.88.20↔	Débridement de l'articulation métatarsophalangienne
80.73.20↔	Synovectomie ouverte du poignet	80.88.21↔	Excision de kyste de l'articulation métatarsophalangienne
80.73.99↔	Synovectomie, poignet, autre	80.88.29↔	Autre excision ou destruction locale de lésion de l'articulation métatarsophalangienne
80.81.00↔	Autre excision ou destruction locale de lésion articulaire, ceinture scapulaire et épaule, SAP	80.88.30↔	Débridement d'articulation d'orteil
80.81.10↔	Débridement de l'articulation glénohumérale	80.88.40↔	Autre débridement d'autre articulation de pied
80.81.11↔	Excision de kyste de l'articulation glénohumérale	80.88.50↔	Excision de kyste d'autre articulation de pied et d'orteil
80.81.19↔	Autre excision ou destruction locale de lésion de l'articulation glénohumérale	80.88.59↔	Autre excision ou destruction locale de lésion d'autre articulation de pied et d'orteil
80.81.20↔	Débridement de l'articulation acromioclaviculaire	80.88.99↔	Autre excision ou destruction locale de lésion articulaire, pied et orteil, autre
80.81.21↔	Excision de kyste de l'articulation acromioclaviculaire	80.89.00↔	Autre excision ou destruction locale de lésion articulaire, autre site spécifié, SAP
80.81.29↔	Autre excision ou destruction locale de lésion de l'articulation acromioclaviculaire	80.89.20↔	Excision ou destruction locale de lésion de l'articulation sacro-iliaque sous arthroscopie
80.81.99↔	Autre excision ou destruction locale de lésion articulaire, ceinture scapulaire et épaule, autre	80.89.21↔	Débridement de l'articulation sacro-iliaque
80.82.00↔	Autre excision ou destruction locale de lésion articulaire, coude, SAP	80.89.22↔	Excision de kyste de l'articulation sacro-iliaque
80.82.10↔	Excision ou destruction locale de lésion articulaire du coude sous arthroscopie	80.89.29↔	Autre excision ou destruction locale de lésion de l'articulation sacro-iliaque
80.82.11↔	Débridement de l'articulation du coude	80.89.41↔	Débridement de lésion articulaire d'autre site spécifié
80.82.12↔	Excision de kyste de l'articulation du coude	80.89.42↔	Excision de kyste articulaire d'autre site spécifié
80.82.99↔	Autre excision ou destruction locale de lésion articulaire, coude, autre	80.89.99↔	Autre excision ou destruction locale de lésion articulaire, autre
80.83.00↔	Autre excision ou destruction locale de lésion articulaire, poignet, SAP	80.90.00↔	Autre excision articulaire, SAP
80.83.10↔	Excision ou destruction locale de lésion articulaire du poignet sous arthroscopie	80.90.10↔	Excision articulaire sous arthroscopie
80.83.11↔	Débridement de l'articulation du poignet	80.90.99↔	Autre excision articulaire, autre
80.83.12↔	Excision de kyste de l'articulation du poignet	80.91.00↔	Autre excision articulaire, ceinture scapulaire et épaule, SAP
80.83.99↔	Autre excision ou destruction locale de lésion articulaire, poignet, autre	80.91.10↔	Excision arthroscopique, articulation glénohumérale
80.84.00↔	Autre excision ou destruction locale de lésion articulaire, main et doigt, SAP	80.91.11↔	Autre excision, articulation glénohumérale
80.84.10↔	Débridement d'articulations du carpe	80.91.20↔	Excision arthroscopique, articulation acromioclaviculaire
80.84.20↔	Débridement d'autres articulations de main et de doigt	80.91.21↔	Autre excision, articulation acromioclaviculaire
80.84.99↔	Autre excision ou destruction locale de lésion articulaire, main et doigt, autre	80.91.30↔	Prélèvement de greffon cartilagineux, ceinture scapulaire et épaule
80.85.00↔	Autre excision ou destruction locale de lésion articulaire, hanche, SAP	80.91.99↔	Autre excision articulaire, ceinture scapulaire et épaule, autre
80.85.10↔	Excision ou destruction locale de lésion articulaire de la hanche sous arthroscopie	80.92.00↔	Autre excision articulaire, coude, SAP
80.85.11↔	Débridement de l'articulation coxo-fémorale	80.92.10↔	Excision arthroscopique, coude
80.85.12↔	Excision de kyste de l'articulation coxo-fémorale	80.92.11↔	Prélèvement de greffon cartilagineux du coude
80.85.99↔	Autre excision ou destruction locale de lésion articulaire, hanche, autre	80.92.99↔	Autre excision articulaire, coude, autre
80.86.00↔	Autre excision ou destruction locale de lésion articulaire, genou, SAP	80.93.00↔	Autre excision articulaire, poignet, SAP
80.86.10↔	Excision ou destruction locale de lésion articulaire du genou sous arthroscopie	80.93.10↔	Excision arthroscopique, poignet
80.86.11↔	Débridement de l'articulation du genou	80.93.11↔	Prélèvement de greffon cartilagineux du poignet
80.86.12↔	Excision de kyste de l'articulation du genou	80.93.12↔	Réséction du ligament triangulaire du carpe
80.86.13↔	Excision de kyste méniscal de l'articulation du genou	80.93.99↔	Autre excision articulaire, poignet, autre
80.86.99↔	Autre excision ou destruction locale de lésion articulaire, genou, autre	80.94↔	Autre excision articulaire, main et doigt
80.87.00↔	Autre excision ou destruction locale de lésion articulaire, cheville, SAP	80.95.00↔	Autre excision articulaire, hanche, SAP
80.87.10↔	Excision ou destruction locale de lésion de l'articulation talo-crurale sous arthroscopie	80.95.10↔	Excision arthroscopique, hanche
80.87.11↔	Débridement de l'articulation talo-crurale	80.95.11↔	Prélèvement de greffon cartilagineux de la hanche
80.87.12↔	Excision de kyste de l'articulation talo-crurale	80.95.99↔	Autre excision articulaire, hanche, autre
		80.96.00↔	Autre excision articulaire, genou, SAP
		80.96.10↔	Excision arthroscopique, genou
		80.96.20↔	Prélèvement arthroscopique de greffon cartilagineux du genou
		80.96.21↔	Prélèvement chirurgical ouvert de greffon cartilagineux du genou
		80.96.99↔	Autre excision articulaire, genou, autre
		80.97.00↔	Autre excision articulaire, cheville, SAP
		80.97.10↔	Excision arthroscopique, articulation talo-crurale
		80.97.11↔	Autre excision, articulation talo-crurale
		80.97.20↔	Excision arthroscopique, articulation sous-talaire
		80.97.21↔	Autre excision, articulation sous-talaire

80.97.30↔	Prélèvement de greffon cartilagineux de la cheville	82.72.99↔	Opération plastique de la main avec greffe de muscle ou de fascia, autre
80.97.99↔	Autre excision articulaire, cheville, autre	82.79↔	Opération plastique de main avec autre greffe ou implant
80.98.00↔	Autre excision articulaire, pied et orteil, SAP	82.82↔	Réparation de main en pince de homard
80.98.10↔	Excision arthroscopique, pied et orteil	82.83↔	Réparation de macrodactylie
80.98.11↔	Autre excision, articulation métatarsophalangienne	82.85↔	Autre ténodèse de la main
80.98.12↔	Autre excision, autres articulations du pied	82.86.00↔	Autre ténoplastie de la main, SAP
80.98.13↔	Autre excision, articulation d'orteil	82.86.10↔	Ténoplastie, transfert de tendons fléchisseurs de la main
80.98.99↔	Autre excision articulaire, pied et orteil, autre	82.86.11↔	Constitution de matériel de greffe pour tendons de la main
80.99.00↔	Autre excision articulaire, autre site spécifié, SAP	82.86.12↔	Révision de greffe de tendon de la main (sans remplacement)
80.99.10↔	Excision arthroscopique, articulation sternoclaviculaire	82.86.13↔	Remplacement d'implant tendineux de la main
80.99.11↔	Autre excision, articulation sternoclaviculaire	82.86.99↔	Autre ténoplastie de la main, autre
80.99.20↔	Excision arthroscopique, articulation sacro-iliaque	82.89.00↔	Autre opération plastique de la main, SAP
80.99.21↔	Autre excision, articulation sacro-iliaque	82.89.10↔	Plastie de gaine tendineuse de la main
80.99.30↔	Excision arthroscopique, symphyse	82.89.11↔	Refixation osseuse de ligaments, carpe / métacarpe
80.99.31↔	Autre excision, symphyse	82.89.12↔	Refixation osseuse d'autres ligaments de la main
80.99.90↔	Excision articulaire arthroscopique, d'autre site spécifié	82.89.13↔	Distraction des parties molles pour couverture d'articulation lors d'anomalies congénitales de la main
80.99.91↔	Prélèvement de greffon cartilagineux sur articulation d'autre site spécifié	82.89.14↔	Radialisation lors d'anomalies congénitales de la main
80.99.99↔	Autre excision articulaire, autre site spécifié, autre	82.89.15↔	Résection de resserrements avec reconstruction plastique lors d'anomalies congénitales de la main
81.93.00↔	Suture de capsule ou de ligament du membre supérieur, SAP	82.89.16↔	Transfert d'orteil à doigt
81.93.10↔	Suture de l'appareil ligamentaire de la clavicule	82.89.99↔	Autre opération plastique de la main, autre
81.93.20↔	Suture du ligament annulaire radio-cubital	83.43.00↔	Excision (prélèvement) de muscle ou de fascia pour greffe, SAP
81.93.21↔	Suture de l'appareil ligamentaire radio-cubital distal	83.43.10↔	Prélèvement de lambeau myocutané pour greffe
81.93.30↔	Suture de capsule ou de ligament, carpe et métacarpe	83.43.11↔	Prélèvement de lambeau ostéomyocutané ou ostéofasciocutané pour greffe
81.93.99↔	Suture de capsule ou de ligament du membre supérieur, autre	83.43.12↔	Prélèvement d'autre lambeau microvascularisé et anastomosé de muscle ou de fascia pour greffe
82.02↔	Myotomie de la main	83.43.99↔	Excision (prélèvement) de muscle ou de fascia pour greffe, autre
82.04↔	Incision et drainage de l'espace palmaire ou thénarien	83.82.00↔	Grefe de muscle ou de fascia, SAP
82.09.00↔	Autre incision de tissu mou de la main, SAP	83.82.10↔	Grefe de fascia, tête et cou
82.09.10↔	Autre incision de tissu mou de la main, synovectomie de la main	83.82.11↔	Grefe de fascia, épaule et aisselle
82.09.99↔	Autre incision de tissu mou de la main, autre	83.82.12↔	Grefe de fascia, bras et coude
82.11.00↔	Ténotomie de la main, SAP	83.82.13↔	Grefe de fascia, avant-bras
82.11.10↔	Ténotomie percutanée de la main, poignet	83.82.14↔	Grefe de fascia, paroi thoracique, abdomen et dos
82.11.11↔	Ténotomie percutanée de la main, doigt	83.82.15↔	Grefe de fascia, région inguino-génitale et fesses
82.11.20↔	Ténotomie chirurgicale ouverte de la main	83.82.16↔	Grefe de fascia, membre inférieur
82.11.99↔	Ténotomie de la main, autre	83.82.19↔	Grefe de fascia, autre site
82.12↔	Fasciotomie de la main	83.82.20↔	Grefe de lambeau musculaire ou fascial local, tête et cou
82.19.00↔	Autre section de tissu mou de la main, SAP	83.82.21↔	Grefe de lambeau musculaire ou fascial local, épaule et aisselle
82.19.10↔	Autre section de tissu mou de la main, section de muscles de la main	83.82.22↔	Grefe de lambeau musculaire ou fascial local, bras et coude
82.19.99↔	Autre section de tissu mou de la main, autre	83.82.23↔	Grefe de lambeau musculaire ou fascial local, avant-bras
82.21↔	Excision de lésion de la gaine tendineuse de la main	83.82.24↔	Grefe de lambeau musculaire ou fascial local, paroi thoracique, abdomen et dos
82.29↔	Excision d'autres lésions de tissu mou de la main	83.82.25↔	Grefe de lambeau musculaire ou fascial local, région inguino-génitale et fesses
82.35.00↔	Autre fasciectomie de la main, SAP	83.82.26↔	Grefe de lambeau musculaire ou fascial local, membre inférieur
82.35.10↔	Fasciectomie du creux palmaire	83.82.29↔	Grefe de lambeau musculaire ou fascial local, autre site
82.35.11↔	Fasciectomie de main et de doigt avec neurolyse	83.82.30↔	Grefe de lambeau ostéomyocutané ou ostéofasciocutané, tête et cou
82.35.12↔	Fasciectomie de main et de doigt avec neurolyse et artériolyse	83.82.31↔	Grefe de lambeau ostéomyocutané ou ostéofasciocutané, épaule et aisselle
82.35.13↔	Fasciectomie de main et de doigt avec arthrolyse	83.82.32↔	Grefe de lambeau ostéomyocutané ou ostéofasciocutané, bras et coude
82.35.99↔	Autre fasciectomie de la main, autre	83.82.33↔	Grefe de lambeau ostéomyocutané ou ostéofasciocutané, avant-bras
82.36↔	Autre myectomie de la main	83.82.34↔	Grefe de lambeau ostéomyocutané ou ostéofasciocutané, paroi thoracique, abdomen et dos
82.39.00↔	Autre excision de tissu mou de la main, SAP	83.82.35↔	Grefe de lambeau ostéomyocutané ou ostéofasciocutané, région inguino-génitale et fesses
82.39.10↔	Autre excision de tissu mou de la main, excision de gaines tendineuses de la main	83.82.36↔	Grefe de lambeau ostéomyocutané ou ostéofasciocutané, membre inférieur
82.39.99↔	Autre excision de tissu mou de la main, autre	83.82.39↔	Grefe de lambeau ostéomyocutané ou ostéofasciocutané, autre site
82.45↔	Autre suture d'autre tendon de la main	83.82.40↔	Grefe d'autre lambeau microvascularisé et anastomosé de muscle ou de fascia, tête et cou
82.46.00↔	Suture de muscle ou de fascia de la main, SAP	83.82.41↔	Grefe d'autre lambeau microvascularisé et anastomosé de muscle ou de fascia, épaule et aisselle
82.46.10↔	Suture de fascia de la main	83.82.42↔	Grefe d'autre lambeau microvascularisé et anastomosé de muscle ou de fascia, bras et coude
82.46.20↔	Suture de muscle de la main		
82.46.99↔	Suture de muscle ou de fascia de la main, autre		
82.52↔	Recul de tendon de la main		
82.53↔	Réinsertion de tendon de la main		
82.54↔	Réinsertion de muscle de la main		
82.55↔	Autre changement de longueur de muscle ou tendon de main		
82.56↔	Autre transfert ou greffe de tendon de la main		
82.58↔	Autre transfert ou lambeau musculaire de la main		
82.59↔	Autre transposition de muscle de la main		
82.72.00↔	Opération plastique de la main avec greffe de muscle ou de fascia, SAP		
82.72.10↔	Opération plastique avec greffe de muscle ou de fascia, un doigt		
82.72.11↔	Opération plastique avec greffe de muscle ou de fascia, autres parties de la main		

83.82.43↔	Grefe d'autre lambeau microvascularisé et anastomosé de muscle ou de fascia, avant-bras	85.32↔	Mammoplastie de réduction bilatérale
83.82.44↔	Grefe d'autre lambeau microvascularisé et anastomosé de muscle ou de fascia, paroi thoracique, abdomen et dos	85.33↔	Mastectomie sous-cutanée unilatérale avec mise en place simultanée d'une prothèse mammaire
83.82.45↔	Grefe d'autre lambeau microvascularisé et anastomosé de muscle ou de fascia, région inguino-génitale et fesses	85.34↔	Autre mastectomie sous-cutanée unilatérale
83.82.46↔	Grefe d'autre lambeau microvascularisé et anastomosé de muscle ou de fascia, membre inférieur	85.35↔	Mastectomie sous-cutanée bilatérale avec mise en place simultanée d'une prothèse mammaire
83.82.47↔	Grefe d'autre lambeau microvascularisé et anastomosé de muscle ou de fascia, autre site	85.36↔	Autre mastectomie sous-cutanée bilatérale
83.82.99↔	Grefe de muscle ou de fascia, autre	85.41↔	Mastectomie unilatérale, simple
84.00↔	Amputation de membre supérieur, SAP	85.42↔	Mastectomie bilatérale, simple
84.01↔	Amputation et désarticulation de doigt (sauf le pouce)	85.43↔	Mastectomie avec évidement ganglionnaire axillaire unilatérale, simple
84.02↔	Amputation et désarticulation du pouce	85.44↔	Mastectomie avec évidement ganglionnaire axillaire bilatérale, simple
84.03.00↔	Amputation de la main, SAP	85.45.00↔	Mastectomie radicale unilatérale, SAP
84.03.10↔	Amputation complète de la main au carpe ou au métacarpe	85.45.10↔	Mastectomie radicale unilatérale, sans résection de la paroi thoracique ni dissection de ganglions
84.03.99↔	Amputation de la main, autre	85.45.11↔	Mastectomie radicale unilatérale, avec résection de la paroi thoracique, sans dissection de ganglions
84.04↔	Désarticulation du poignet	85.45.12↔	Mastectomie radicale unilatérale, sans résection de la paroi thoracique, avec dissection de ganglions
84.05↔	Amputation de l'avant-bras	85.45.13↔	Mastectomie radicale unilatérale, avec résection de la paroi thoracique et dissection de ganglions
84.06↔	Désarticulation du coude	85.45.99↔	Mastectomie radicale unilatérale, autre
84.07↔	Amputation de l'humérus	85.46↔	Mastectomie radicale, bilatérale
84.08↔	Désarticulation de l'épaule	85.47↔	Mastectomie radicale, étendue, unilatérale
84.09↔	Amputation interthoracoscapulaire	85.48↔	Mastectomie radicale, étendue, bilatérale
84.10↔	Amputation de membre inférieur, SAP	85.50↔	Mammoplastie d'augmentation, SAP
84.11↔	Amputation d'orteil	85.51↔	Injection intra-mammaire unilatérale pour augmentation
84.12↔	Amputation au niveau du pied	85.52↔	Injection intra-mammaire bilatérale pour augmentation
84.13↔	Désarticulation de la cheville	85.53.00↔	Implantation de prothèse mammaire unilatérale, SAP
84.14↔	Amputation de la cheville, transmalléolaire	85.53.10↔	Implantation de prothèse mammaire unilatérale après mastectomie
84.15↔	Autre amputation en dessous du genou	85.53.99↔	Implantation de prothèse mammaire unilatérale, autre
84.16↔	Désarticulation du genou	85.54.00↔	Implantation de prothèse mammaire bilatérale, SAP
84.17↔	Amputation au-dessus du genou	85.54.10↔	Implantation de prothèse mammaire bilatérale après mastectomie
84.18↔	Désarticulation de la hanche	85.54.99↔	Implantation de prothèse mammaire bilatérale, autre
84.19↔	Amputation abdomino-pelvienne	85.6↔	Mastopexie
84.3x.00↔	Révision de moignon d'amputation, SAP	85.82↔	Grefe en épaisseur partielle du sein
84.3x.10↔	Révision de moignon d'amputation, région de l'épaule ou du bras	85.83↔	Grefe de peau totale du sein
84.3x.11↔	Révision de moignon d'amputation, région de l'avant-bras	85.84↔	Lambeau cutané du sein
84.3x.12↔	Révision de moignon d'amputation, région de la main	85.85↔	Lambeau musculaire du sein
84.3x.13↔	Révision de moignon d'amputation, membre inférieur	85.86↔	Transposition du mamelon
84.3x.19↔	Révision de moignon d'amputation, autre site	85.87.00↔	Autre opération du mamelon, SAP
84.3x.99↔	Révision de moignon d'amputation, autre	85.87.10↔	Suture du mamelon (après lésion traumatique)
84.91↔	Amputation, SAP	85.87.11↔	Reconstruction du mamelon par greffe cutanée
85.0x.00↔	Incision du sein, SAP	85.87.12↔	Reconstruction du mamelon par tatouage
85.0x.10↔	Incision du sein avec section de capsule d'implant mammaire	85.87.13↔	Eversion chirurgicale de mamelon inversé
85.0x.11↔	Incision du sein, sans autre mesure	85.87.14↔	Reconstruction de l'aréole (par tatouage)
85.0x.99↔	Incision du sein, autre	85.87.99↔	Autre opération du mamelon, autre
85.12↔	Biopsie du sein, ouverte	85.89.00↔	Autre mammoplastie, SAP
85.20↔	Excision ou destruction de tissu du sein, SAP	85.89.10↔	Mammoplastie par lambeau myocutané libre
85.21.00↔	Excision locale de lésion du sein, SAP	85.89.11↔	Mammoplastie par transplant (lambeau) myocutané pédiculé, sans insertion d'implant mammaire
85.21.10↔	Excision locale de lésion du sein, sans dissection des ganglions axillaires	85.89.13↔	Mammoplastie par lambeau épiploïque
85.21.11↔	Excision locale de lésion du sein, avec dissection des ganglions axillaires	85.89.20↔	Mammoplastie par plastie de lambeau microvascularisé et anastomosé, SAP
85.21.99↔	Excision locale de lésion du sein, autre	85.89.21↔	Lambeau perforateur épigastrique inférieur profond (DIEP)
85.22.00↔	Quadrantectomie du sein, SAP	85.89.22↔	Lambeau de l'artère épigastrique inférieure superficielle (SIEA)
85.22.10↔	Quadrantectomie du sein, sans dissection des ganglions axillaires	85.89.23↔	Plastie de lambeau musculo-cutané de gracilis
85.22.11↔	Quadrantectomie du sein, avec dissection des ganglions axillaires	85.89.24↔	Lambeau perforateur de l'artère glutéale supérieure (S-GAP)
85.22.99↔	Quadrantectomie du sein, autre	85.89.25↔	Lambeau perforateur de l'artère glutéale inférieure (I-GAP)
85.23.00↔	Mastectomie subtotale, SAP	85.89.29↔	Mammoplastie par plastie de lambeau microvascularisé et anastomosé, autre
85.23.10↔	Mastectomie subtotale, sans dissection des ganglions axillaires	85.89.99↔	Autre mammoplastie, autre
85.23.11↔	Mastectomie subtotale, avec dissection des ganglions axillaires	85.93↔	Révision de greffe mammaire
85.23.12↔	Mastectomie subtotale pour gynécomastie, sans dissection des ganglions axillaires	85.94↔	Ablation de prothèse mammaire
85.23.13↔	Mastectomie subtotale pour gynécomastie, avec dissection des ganglions axillaires	85.95↔	Insertion d'expenseur tissulaire au niveau du sein
85.23.99↔	Mastectomie subtotale, autre	86.21↔	Excision de kyste ou de sinus sacro-coccygien
85.24↔	Excision de tissu mammaire ectopique	86.25.00↔	Dermabrasion, SAP
85.25↔	Excision de mamelon	86.25.10↔	Dermabrasion non étendue
85.31↔	Mammoplastie de réduction		

86.25.20↔	Dermabrasion étendue	86.63.26↔	Grefe de peau totale à la région inguino-génitale, étendue
86.25.99↔	Dermabrasion, autre	86.63.27↔	Grefe de peau totale aux fesses, étendue
86.27↔	Débridement d'ongle, de matrice ou de repli d'ongle	86.63.28↔	Grefe de peau totale à la cuisse et à la jambe, étendue
86.4x.00↔	Excision radicale de lésion cutanée, SAP	86.63.29↔	Grefe de peau totale à un autre site, étendue
86.4x.10↔	Excision radicale de lésion cutanée, tête, avec contrôle histographique	86.63.2a↔	Grefe de peau totale au pied, étendue
86.4x.11↔	Excision radicale de lésion cutanée, cou, avec contrôle histographique	86.63.99↔	Grefe de peau totale à d'autres sites, autre
86.4x.13↔	Excision radicale de lésion cutanée, avant-bras et main, avec contrôle histographique	86.65.00↔	Hétéogrefe de peau, SAP
86.4x.17↔	Excision radicale de lésion cutanée, région inguino-génitale et fesses, avec contrôle histographique	86.65.10↔	Hétéogrefe de peau à la tête, non étendue
86.4x.18↔	Excision radicale de lésion cutanée, membre inférieur, avec contrôle histographique	86.65.11↔	Hétéogrefe de peau au cou, non étendue
86.4x.19↔	Excision radicale de lésion cutanée, autre site, avec contrôle histographique	86.65.12↔	Hétéogrefe de peau à l'épaule et au bras, non étendue
86.4x.20↔	Excision radicale de lésion cutanée, tête, avec greffe ou transposition de peau	86.65.13↔	Hétéogrefe de peau à l'avant-bras, non étendue
86.4x.21↔	Excision radicale de lésion cutanée, cou, avec greffe ou transposition de peau	86.65.14↔	Hétéogrefe de peau à la main, non étendue
86.4x.22↔	Excision radicale de lésion cutanée, épaule et aisselle, avec greffe ou transposition de peau	86.65.15↔	Hétéogrefe de peau à la paroi thoracique et au dos, non étendue
86.4x.23↔	Excision radicale de lésion cutanée, bras et coude, avec greffe ou transposition de peau	86.65.16↔	Hétéogrefe de peau à la région abdominale, non étendue
86.4x.24↔	Excision radicale de lésion cutanée, avant-bras, avec greffe ou transposition de peau	86.65.17↔	Hétéogrefe de peau au membre inférieur, non étendue
86.4x.25↔	Excision radicale de lésion cutanée, main, avec greffe ou transposition de peau	86.65.19↔	Hétéogrefe de peau à un autre site, non étendue
86.4x.26↔	Excision radicale de lésion cutanée, paroi thoracique et dos, avec greffe ou transposition de peau	86.65.20↔	Hétéogrefe de peau à la tête, étendue
86.4x.27↔	Excision radicale de lésion cutanée, région abdominale, avec greffe ou transposition de peau	86.65.21↔	Hétéogrefe de peau au cou, étendue
86.4x.28↔	Excision radicale de lésion cutanée, région inguino-génitale, avec greffe ou transposition de peau	86.65.22↔	Hétéogrefe de peau à l'épaule et au bras, étendue
86.4x.29↔	Excision radicale de lésion cutanée, autre site, avec greffe ou transposition de peau	86.65.23↔	Hétéogrefe de peau à l'avant-bras, étendue
86.4x.2a↔	Excision radicale de lésion cutanée, fesses, avec greffe ou transposition de peau	86.65.24↔	Hétéogrefe de peau à la main, étendue
86.4x.2b↔	Excision radicale de lésion cutanée, membre inférieur, avec greffe ou transposition de peau	86.65.25↔	Hétéogrefe de peau à la paroi thoracique et au dos, étendue
86.4x.30↔	Chirurgie micrographique sur coupes congelées (selon Mohs)	86.65.26↔	Hétéogrefe de peau à la région abdominale, étendue
86.4x.31↔	Chirurgie micrographique sur coupes en paraffine (histologie en 3D selon méthode de Tübingen)	86.65.27↔	Hétéogrefe de peau au membre inférieur, étendue
86.4x.99↔	Excision radicale de lésion cutanée, autre	86.65.29↔	Hétéogrefe de peau à un autre site, étendue
86.60↔	Grefe de peau libre, SAP	86.65.30↔	Grefe de peau de porc
86.61.00↔	Grefe de peau totale à la main, SAP	86.65.40↔	Remplacement permanent de la peau par matériel de remplacement bicouche derme-épiderme
86.61.10↔	Grefe de peau totale à la main, non étendue	86.65.99↔	Hétéogrefe de peau, autre
86.61.20↔	Grefe de peau totale à la main, étendue	86.66.00↔	Homogrefe de peau, SAP
86.61.99↔	Grefe de peau totale à la main, autre	86.66.10↔	Homogrefe de peau à la tête, non étendue
86.62.00↔	Autre greffe de peau à la main, SAP	86.66.11↔	Homogrefe de peau au cou, non étendue
86.62.10↔	Grefe de peau d'épaisseur partielle à la main, non étendue	86.66.12↔	Homogrefe de peau à l'épaule et au bras, non étendue
86.62.20↔	Grefe de peau d'épaisseur partielle à la main, étendue	86.66.13↔	Homogrefe de peau à l'avant-bras, non étendue
86.62.99↔	Autre greffe de peau à la main, autre	86.66.14↔	Homogrefe de peau à la main, non étendue
86.63.00↔	Grefe de peau totale à un autre site, SAP	86.66.15↔	Homogrefe de peau à la paroi thoracique et au dos, non étendue
86.63.10↔	Grefe de peau totale à la tête (sauf lèvre et bouche), non étendue	86.66.16↔	Homogrefe de peau à la région abdominale, non étendue
86.63.11↔	Grefe de peau totale au cou, non étendue	86.66.17↔	Homogrefe de peau au membre inférieur, non étendue
86.63.12↔	Grefe de peau totale à l'épaule et au bras, non étendue	86.66.19↔	Homogrefe de peau à un autre site, non étendue
86.63.13↔	Grefe de peau totale à l'avant-bras, non étendue	86.66.20↔	Homogrefe de peau à la tête, étendue
86.63.15↔	Grefe de peau totale à la paroi thoracique, à l'abdomen et au dos, non étendue	86.66.21↔	Homogrefe de peau au cou, étendue
86.63.16↔	Grefe de peau totale à la région inguino-génitale, non étendue	86.66.22↔	Homogrefe de peau à l'épaule et au bras, étendue
86.63.17↔	Grefe de peau totale aux fesses, non étendue	86.66.23↔	Homogrefe de peau à l'avant-bras, étendue
86.63.18↔	Grefe de peau totale à la cuisse et à la jambe, non étendue	86.66.24↔	Homogrefe de peau à la main, étendue
86.63.19↔	Grefe de peau totale à un autre site, non étendue	86.66.25↔	Homogrefe de peau à la paroi thoracique et au dos, étendue
86.63.1a↔	Grefe de peau totale au pied, non étendue	86.66.26↔	Homogrefe de peau à la région abdominale, étendue
86.63.20↔	Grefe de peau totale à la tête (sauf lèvre et bouche), étendue	86.66.27↔	Homogrefe de peau au membre inférieur, étendue
86.63.21↔	Grefe de peau totale au cou, étendue	86.66.29↔	Homogrefe de peau à un autre site, étendue
86.63.22↔	Grefe de peau totale à l'épaule et au bras, étendue	86.66.99↔	Homogrefe de peau, autre
86.63.23↔	Grefe de peau totale à l'avant-bras, étendue	86.67.00↔	Grefe de peau régénérative, SAP
86.63.25↔	Grefe de peau totale à la paroi thoracique, à l'abdomen et au dos, étendue	86.67.10↔	Grefe de peau régénérative temporaire à la tête, non étendue
		86.67.11↔	Grefe de peau régénérative temporaire au cou, non étendue
		86.67.12↔	Grefe de peau régénérative temporaire à l'épaule et au bras, non étendue
		86.67.13↔	Grefe de peau régénérative temporaire à l'avant-bras, non étendue
		86.67.14↔	Grefe de peau régénérative temporaire à la main, non étendue
		86.67.15↔	Grefe de peau régénérative temporaire à la paroi thoracique et au dos, non étendue
		86.67.16↔	Grefe de peau régénérative temporaire à la région abdominale, non étendue
		86.67.17↔	Grefe de peau régénérative temporaire au membre inférieur, non étendue
		86.67.19↔	Grefe de peau régénérative temporaire à d'autres sites, non étendue
		86.67.20↔	Grefe de peau régénérative temporaire à la tête, étendue
		86.67.21↔	Grefe de peau régénérative temporaire au cou, étendue
		86.67.22↔	Grefe de peau régénérative temporaire à l'épaule et au bras, étendue

86.67.23↔	Grefe de peau régénérative temporaire à l'avant-bras, étendue	86.73.99↔	Fixation de lambeau pédiculé ou libre à la main, autre
86.67.24↔	Grefe de peau régénérative temporaire à la main, étendue	86.74.00↔	Fixation de lambeau pédiculé ou libre à un autre site, SAP
86.67.25↔	Grefe de peau régénérative temporaire à la paroi thoracique et au dos, étendue	86.74.10↔	Plastie d'avancement, tête (sauf lèvres et bouche), non étendue
86.67.26↔	Grefe de peau régénérative temporaire à la région abdominale, étendue	86.74.11↔	Plastie d'avancement, cou, non étendue
86.67.27↔	Grefe de peau régénérative temporaire au membre inférieur, étendue	86.74.12↔	Plastie d'avancement, épaule et bras, non étendue
86.67.29↔	Grefe de peau régénérative temporaire à un autre site, étendue	86.74.13↔	Plastie d'avancement, avant-bras, non étendue
86.67.30↔	Remplacement permanent de la peau par matériel de remplacement épidermique	86.74.14↔	Plastie d'avancement, paroi thoracique et dos, non étendue
86.67.31↔	Remplacement permanent de la peau par matériel de remplacement dermique	86.74.15↔	Plastie d'avancement, région abdominale, non étendue
86.67.99↔	Grefe de peau régénérative, autre	86.74.16↔	Plastie d'avancement, région inguino-génitale, non étendue
86.69.00↔	Autre greffe de peau sur un autre site, SAP	86.74.17↔	Plastie d'avancement, fesses, non étendue
86.69.10↔	Grefe de peau à la tête (sauf lèvres et bouche), non étendue	86.74.18↔	Plastie d'avancement, cuisse et jambe, non étendue
86.69.11↔	Grefe de peau d'épaisseur partielle au cou, non étendue	86.74.19↔	Plastie d'avancement d'autre site, non étendue
86.69.12↔	Grefe de peau d'épaisseur partielle à l'épaule et au bras, non étendue	86.74.1a↔	Plastie d'avancement, pied, non étendue
86.69.13↔	Grefe de peau d'épaisseur partielle à l'avant-bras, non étendue	86.74.20↔	Plastie de glissement-rotation, tête (sauf lèvres et bouche), non étendue
86.69.14↔	Grefe de peau d'épaisseur partielle à la main, non étendue	86.74.21↔	Plastie de glissement-rotation, cou, non étendue
86.69.15↔	Grefe de peau d'épaisseur partielle à la paroi thoracique et au dos, non étendue	86.74.22↔	Plastie de glissement-rotation, épaule et bras, non étendue
86.69.16↔	Grefe de peau d'épaisseur partielle à la région abdominale, non étendue	86.74.23↔	Plastie de glissement-rotation, avant-bras, non étendue
86.69.17↔	Grefe de peau d'épaisseur partielle à la région inguino-génitale, non étendue	86.74.25↔	Plastie de glissement-rotation, paroi thoracique et dos, non étendue
86.69.18↔	Grefe de peau d'épaisseur partielle à la cuisse et à la jambe, non étendue	86.74.26↔	Plastie de glissement-rotation, région abdominale, non étendue
86.69.19↔	Grefe de peau d'épaisseur partielle à un autre site, non étendue	86.74.27↔	Plastie de glissement-rotation, région inguino-génitale, non étendue
86.69.1a↔	Grefe de peau d'épaisseur partielle au pied, non étendue	86.74.28↔	Plastie de glissement-rotation, fesses, non étendue
86.69.20↔	Grefe de peau d'épaisseur partielle à la tête (sauf lèvres et bouche), étendue	86.74.29↔	Plastie de glissement-rotation d'autre site, non étendue
86.69.21↔	Grefe de peau d'épaisseur partielle au cou, étendue	86.74.2a↔	Plastie de glissement-rotation, cuisse et jambe, non étendue
86.69.22↔	Grefe de peau d'épaisseur partielle à l'épaule et au bras, étendue	86.74.2b↔	Plastie de glissement-rotation, pied, non étendue
86.69.23↔	Grefe de peau d'épaisseur partielle à l'avant-bras, étendue	86.74.30↔	Plastie de transposition, tête (sauf lèvres et bouche), non étendue
86.69.24↔	Grefe de peau d'épaisseur partielle à la main, étendue	86.74.31↔	Plastie de transposition, cou, non étendue
86.69.25↔	Grefe de peau d'épaisseur partielle à la paroi thoracique et au dos, étendue	86.74.32↔	Plastie de transposition, épaule et bras, non étendue
86.69.26↔	Grefe de peau d'épaisseur partielle à la région abdominale, étendue	86.74.33↔	Plastie de transposition, avant-bras, non étendue
86.69.27↔	Grefe de peau d'épaisseur partielle à la région inguino-génitale, étendue	86.74.34↔	Plastie de transposition, paroi thoracique et dos, non étendue
86.69.28↔	Grefe de peau d'épaisseur partielle aux fesses, étendue	86.74.35↔	Plastie de transposition, région abdominale, non étendue
86.69.29↔	Grefe de peau d'épaisseur partielle à un autre site, étendue	86.74.36↔	Plastie de transposition, région inguino-génitale, non étendue
86.69.2a↔	Grefe de peau d'épaisseur partielle à la cuisse et à la jambe, étendue	86.74.37↔	Plastie de transposition, fesses, non étendue
86.69.2b↔	Grefe de peau d'épaisseur partielle au pied, étendue	86.74.38↔	Plastie de transposition, cuisse et jambe, non étendue
86.69.99↔	Autre greffe de peau à un autre site, autre	86.74.39↔	Plastie de transposition d'autre site, non étendue
86.70↔	Transplant libre ou lambeau pédiculé, SAP	86.74.3a↔	Plastie de transposition, pied, non étendue
86.71↔	Préparation et autonomisation de lambeau pédiculé	86.74.40↔	Plastie de lambeau insulaire, tête (sauf lèvres et bouche), non étendue
86.72↔	Avancement (ou rotation) de lambeau pédiculé	86.74.41↔	Plastie de lambeau insulaire, cou, non étendue
86.73.00↔	Fixation de lambeau pédiculé ou libre à la main, SAP	86.74.42↔	Plastie de lambeau insulaire, épaule et bras, non étendue
86.73.10↔	Plastie d'avancement de la main, non étendue	86.74.43↔	Plastie de lambeau insulaire, avant-bras, non étendue
86.73.11↔	Plastie de glissement-rotation de la main, non étendue	86.74.44↔	Plastie de lambeau insulaire, paroi thoracique et dos, non étendue
86.73.12↔	Plastie de transposition de la main, non étendue	86.74.45↔	Plastie de lambeau insulaire, région abdominale, non étendue
86.73.13↔	Plastie de lambeau insulaire de la main, non étendue	86.74.46↔	Plastie de lambeau insulaire, région inguino-génitale, non étendue
86.73.14↔	Plastie en Z de la main, non étendue	86.74.47↔	Plastie de lambeau insulaire, fesses, non étendue
86.73.20↔	Plastie d'avancement de la main, étendue	86.74.48↔	Plastie de lambeau insulaire, cuisse et jambe, non étendue
86.73.21↔	Plastie de glissement-rotation de la main, étendue	86.74.49↔	Plastie de lambeau insulaire d'autre site, non étendue
86.73.22↔	Plastie de transposition de la main, étendue	86.74.4a↔	Plastie de lambeau insulaire, pied, non étendue
86.73.23↔	Plastie de lambeau insulaire de la main, étendue	86.74.50↔	Plastie en Z, tête (sauf lèvres et bouche), non étendue
86.73.24↔	Plastie en Z de la main, étendue	86.74.51↔	Plastie en Z, cou, non étendue
86.73.29↔	Autre plastie de lambeau locale de la main	86.74.52↔	Plastie en Z, épaule et bras, non étendue
86.73.30↔	Fixation de lambeau libre microvascularisé et anastomosé à la main	86.74.53↔	Plastie en Z, avant-bras, non étendue
86.73.40↔	Fixation de lambeau pédiculé régional ou de lambeau pédiculé distal à la main	86.74.54↔	Plastie en Z, paroi thoracique et dos, non étendue
86.73.80↔	Opération plastique combinée de la peau et du tissu sous-cutané de la main	86.74.55↔	Plastie en Z, région abdominale, non étendue
		86.74.56↔	Plastie en Z, région inguino-génitale, non étendue
		86.74.57↔	Plastie en Z, fesses, non étendue
		86.74.58↔	Plastie en Z, cuisse et jambe, non étendue
		86.74.59↔	Plastie en Z d'autre site, non étendue
		86.74.5a↔	Plastie en Z, pied, non étendue
		86.74.99↔	Fixation de lambeau pédiculé ou libre à un autre site, autre
		86.75.00↔	Révision de lambeau pédiculé ou libre, SAP
		86.75.10↔	Révision de lambeau pédiculé ou libre ou de greffe de peau libre, tête
		86.75.11↔	Révision de lambeau pédiculé ou libre ou de greffe de peau libre, cou
		86.75.12↔	Révision de lambeau pédiculé ou libre ou de greffe de peau libre, épaule et bras

86.75.13↔	Révision de lambeau pédiculé ou libre ou de greffe de peau libre, avant-bras	86.76.5a↔	Plastie en Z, pied, étendue
86.75.14↔	Révision de lambeau pédiculé ou libre ou de greffe de peau libre, main	86.76.99↔	Fixation de lambeau pédiculé ou libre à un autre site, étendue, autre
86.75.15↔	Révision de lambeau pédiculé ou libre ou de greffe de peau libre, paroi thoracique et dos	86.77.00↔	Fixation avec autre plastie locale de lambeau, SAP
86.75.16↔	Révision de lambeau pédiculé ou libre ou de greffe de peau libre, région abdominale	86.77.10↔	Autre plastie locale de lambeau, tête (sauf lèvre et bouche)
86.75.17↔	Révision de lambeau pédiculé ou libre ou de greffe de peau libre, membre inférieur	86.77.11↔	Autre plastie locale de lambeau, cou
86.75.19↔	Révision de lambeau pédiculé ou libre ou de greffe de peau libre, autre site	86.77.12↔	Autre plastie locale de lambeau, épaule et bras
86.75.99↔	Révision de lambeau pédiculé ou libre, autre	86.77.13↔	Autre plastie locale de lambeau, avant-bras
86.76.00↔	Fixation de lambeau pédiculé ou libre à un autre site, étendue, SAP	86.77.14↔	Autre plastie locale de lambeau, paroi thoracique et dos
86.76.10↔	Plastie d'avancement, tête (sauf lèvre et bouche), étendue	86.77.15↔	Autre plastie locale de lambeau, région abdominale
86.76.11↔	Plastie d'avancement, cou, étendue	86.77.16↔	Autre plastie locale de lambeau, région inguino-génitale
86.76.12↔	Plastie d'avancement, épaule et bras, étendue	86.77.17↔	Autre plastie locale de lambeau, fesses
86.76.13↔	Plastie d'avancement, avant-bras, étendue	86.77.18↔	Autre plastie locale de lambeau, cuisse et jambe
86.76.14↔	Plastie d'avancement, paroi thoracique et dos, étendue	86.77.19↔	Autre plastie locale de lambeau, autre site
86.76.15↔	Plastie d'avancement, région abdominale, étendue	86.77.1a↔	Autre plastie locale de lambeau, pied
86.76.16↔	Plastie d'avancement, région inguino-génitale, étendue	86.77.99↔	Autre fixation avec plastie locale de lambeau, autre
86.76.17↔	Plastie d'avancement, fesses, étendue	86.78.00↔	Autre plastie de lambeau, SAP
86.76.19↔	Plastie d'avancement d'autre site, étendue	86.78.10↔	Fixation de lambeau libre microvascularisé et anastomosé, tête (sauf lèvre et bouche)
86.76.1a↔	Plastie d'avancement, cuisse et jambe, étendue	86.78.11↔	Fixation de lambeau libre microvascularisé et anastomosé, cou
86.76.1b↔	Plastie d'avancement, pied, étendue	86.78.12↔	Fixation de lambeau libre microvascularisé et anastomosé, épaule et bras
86.76.20↔	Plastie de glissement-rotation, tête (sauf lèvre et bouche), étendue	86.78.13↔	Fixation de lambeau libre microvascularisé et anastomosé, avant-bras
86.76.21↔	Plastie de glissement-rotation, cou, étendue	86.78.14↔	Fixation de lambeau libre microvascularisé et anastomosé, paroi thoracique et dos
86.76.22↔	Plastie de glissement-rotation, épaule et bras, étendue	86.78.15↔	Fixation de lambeau libre microvascularisé et anastomosé, région abdominale
86.76.23↔	Plastie de glissement-rotation, avant-bras, étendue	86.78.16↔	Fixation de lambeau libre microvascularisé et anastomosé, région inguino-génitale
86.76.24↔	Plastie de glissement-rotation, paroi thoracique et dos, étendue	86.78.17↔	Fixation de lambeau libre microvascularisé et anastomosé, fesses
86.76.25↔	Plastie de glissement-rotation, région abdominale, étendue	86.78.18↔	Fixation de lambeau libre microvascularisé et anastomosé, membre inférieur
86.76.26↔	Plastie de glissement-rotation, région inguino-génitale, étendue	86.78.19↔	Fixation de lambeau libre microvascularisé et anastomosé, autre site
86.76.27↔	Plastie de glissement-rotation, fesses, étendue	86.78.20↔	Fixation de lambeau pédiculé régional ou distal, tête (sauf lèvre et bouche)
86.76.28↔	Plastie de glissement-rotation, cuisse et jambe, étendue	86.78.21↔	Fixation de lambeau pédiculé régional ou distal, cou
86.76.29↔	Plastie de glissement-rotation d'autre site, étendue	86.78.22↔	Fixation de lambeau pédiculé régional ou distal, épaule et bras
86.76.2a↔	Plastie de glissement-rotation, pied, étendue	86.78.23↔	Fixation de lambeau pédiculé régional ou distal, avant-bras
86.76.30↔	Plastie de transposition, tête (sauf lèvre et bouche), étendue	86.78.24↔	Fixation de lambeau pédiculé régional ou distal, paroi thoracique et dos
86.76.31↔	Plastie de transposition, cou, étendue	86.78.25↔	Fixation de lambeau pédiculé régional ou distal, région abdominale
86.76.32↔	Plastie de transposition, épaule et bras, étendue	86.78.26↔	Fixation de lambeau pédiculé régional ou distal, région inguino-génitale
86.76.33↔	Plastie de transposition, avant-bras, étendue	86.78.27↔	Fixation de lambeau pédiculé régional ou distal, fesses
86.76.34↔	Plastie de transposition, paroi thoracique et dos, étendue	86.78.28↔	Fixation de lambeau pédiculé régional ou distal, membre inférieur
86.76.35↔	Plastie de transposition, région abdominale, étendue	86.78.29↔	Fixation de lambeau pédiculé régional ou distal, autre site
86.76.36↔	Plastie de transposition, région inguino-génitale, étendue	86.78.30↔	Opération plastique combinée de peau et de tissu sous-cutané, tête (sauf lèvre et bouche)
86.76.37↔	Plastie de transposition, fesses, étendue	86.78.31↔	Opération plastique combinée de peau et de tissu sous-cutané, cou
86.76.38↔	Plastie de transposition, cuisse et jambe, étendue	86.78.32↔	Opération plastique combinée de peau et de tissu sous-cutané, épaule et bras
86.76.39↔	Plastie de transposition, autre site, étendue	86.78.33↔	Opération plastique combinée de peau et de tissu sous-cutané, avant-bras
86.76.3a↔	Plastie de transposition, pied, étendue	86.78.34↔	Opération plastique combinée de peau et de tissu sous-cutané, paroi thoracique et dos
86.76.40↔	Plastie de lambeau insulaire, tête (sauf lèvre et bouche), étendue	86.78.35↔	Opération plastique combinée de peau et de tissu sous-cutané, région abdominale
86.76.41↔	Plastie de lambeau insulaire, cou, étendue	86.78.36↔	Opération plastique combinée de peau et de tissu sous-cutané, région inguino-génitale
86.76.42↔	Plastie de lambeau insulaire, épaule et bras, étendue	86.78.37↔	Opération plastique combinée de peau et de tissu sous-cutané, fesses
86.76.43↔	Plastie de lambeau insulaire, avant-bras, étendue	86.78.38↔	Opération plastique combinée de peau et de tissu sous-cutané, membre inférieur
86.76.44↔	Plastie de lambeau insulaire, paroi thoracique et dos, étendue	86.78.39↔	Opération plastique combinée de peau et de tissu sous-cutané, autre site
86.76.45↔	Plastie de lambeau insulaire, région abdominale, étendue		
86.76.46↔	Plastie de lambeau insulaire, région inguino-génitale, étendue		
86.76.47↔	Plastie de lambeau insulaire, fesses, étendue		
86.76.48↔	Plastie de lambeau insulaire, cuisse et jambe, étendue		
86.76.49↔	Plastie de lambeau insulaire, autre site, étendue		
86.76.4a↔	Plastie de lambeau insulaire, pied, étendue		
86.76.50↔	Plastie en Z, tête (sauf lèvre et bouche), étendue		
86.76.51↔	Plastie en Z, cou, étendue		
86.76.52↔	Plastie en Z, épaule et bras, étendue		
86.76.53↔	Plastie en Z, avant-bras, étendue		
86.76.54↔	Plastie en Z, paroi thoracique et dos, étendue		
86.76.55↔	Plastie en Z, région abdominale, étendue		
86.76.56↔	Plastie en Z, région inguino-génitale, étendue		
86.76.57↔	Plastie en Z, fesses, étendue		
86.76.58↔	Plastie en Z, cuisse et jambe, étendue		
86.76.59↔	Plastie en Z d'autre site, étendue		

86.78.40↔	Fixation d'autre lambeau pédiculé ou libre, tête (sauf lèvre et bouche)	86.88.26↔	Couverture temporaire, non étendue, de tissu mou par plusieurs techniques combinées, région abdominale
86.78.41↔	Fixation d'autre lambeau pédiculé ou libre, cou	86.88.27↔	Couverture temporaire, non étendue, de tissu mou par plusieurs techniques combinées, membre inférieur
86.78.42↔	Fixation d'autre lambeau pédiculé ou libre, épaule et bras	86.88.29↔	Couverture temporaire, non étendue, de tissu mou par plusieurs techniques combinées, autre site
86.78.43↔	Fixation d'autre lambeau pédiculé ou libre, avant-bras	86.88.30↔	Couverture étendue de tissu mou par des kératinocytes obtenus en culture, autres parties de la tête
86.78.44↔	Fixation d'autre lambeau pédiculé ou libre, paroi thoracique et dos	86.88.31↔	Couverture étendue de tissu mou par des kératinocytes obtenus en culture, cou
86.78.45↔	Fixation d'autre lambeau pédiculé ou libre, région abdominale	86.88.32↔	Couverture étendue de tissu mou par des kératinocytes obtenus en culture, épaule et bras
86.78.46↔	Fixation d'autre lambeau pédiculé ou libre, région inguino-génitale	86.88.33↔	Couverture étendue de tissu mou par des kératinocytes obtenus en culture, avant-bras
86.78.47↔	Fixation d'autre lambeau pédiculé ou libre, fesses	86.88.34↔	Couverture étendue de tissu mou par des kératinocytes obtenus en culture, main
86.78.48↔	Fixation d'autre lambeau pédiculé ou libre, membre inférieur	86.88.35↔	Couverture étendue de tissu mou par des kératinocytes obtenus en culture, paroi thoracique et dos
86.78.49↔	Fixation d'autre lambeau pédiculé ou libre, autre site	86.88.36↔	Couverture étendue de tissu mou par des kératinocytes obtenus en culture, région abdominale
86.78.99↔	Autre plastie de lambeau, autre	86.88.37↔	Couverture étendue de tissu mou par des kératinocytes obtenus en culture, membre inférieur
86.81↔	Réparation pour hypotonie faciale	86.88.39↔	Couverture étendue de tissu mou par des kératinocytes obtenus en culture, autre site
86.82↔	Rhytidectomie faciale	86.88.40↔	Couverture temporaire, étendue, de tissu mou par plusieurs techniques combinées, autres parties de la tête
86.83.00↔	Réduction de tissu adipeux, SAP	86.88.41↔	Couverture temporaire, étendue, de tissu mou par plusieurs techniques combinées, cou
86.83.13↔	Réduction de tissu adipeux, avant-bras	86.88.42↔	Couverture temporaire, étendue, de tissu mou par plusieurs techniques combinées, épaule et bras
86.83.14↔	Réduction de tissu adipeux, main	86.88.43↔	Couverture temporaire, étendue, de tissu mou par plusieurs techniques combinées, avant-bras
86.83.15↔	Réduction de tissu adipeux, région abdominale	86.88.44↔	Couverture temporaire, étendue, de tissu mou par plusieurs techniques combinées, main
86.83.16↔	Réduction de tissu adipeux, région inguino-génitale et fesses	86.88.45↔	Couverture temporaire, étendue, de tissu mou par plusieurs techniques combinées, paroi thoracique et dos
86.83.17↔	Réduction de tissu adipeux, membre inférieur	86.88.46↔	Couverture temporaire, étendue, de tissu mou par plusieurs techniques combinées, région abdominale
86.83.19↔	Réduction de tissu adipeux, autre site	86.88.47↔	Couverture temporaire, étendue, de tissu mou par plusieurs techniques combinées, membre inférieur
86.83.99↔	Réduction de tissu adipeux, autre	86.88.49↔	Couverture temporaire, étendue, de tissu mou par plusieurs techniques combinées, autre site
86.85.00↔	Correction de syndactylie, SAP	86.88.90↔	Autre couverture temporaire de tissu mou, tête
86.85.30↔	Séparation de syndactylie complète avec plastie de glissement, plastie des extrémités digitales ou reconstruction des ligaments latéraux, main	86.88.91↔	Autre couverture temporaire de tissu mou, cou
86.85.40↔	Séparation de syndactylie complète avec plastie de glissement, plastie des extrémités digitales ou reconstruction des ligaments latéraux, pied	86.88.92↔	Autre couverture temporaire de tissu mou, épaule et bras
86.85.50↔	Résection d'éléments dupliqués dans une syndactylie ou une polydactylie avec reconstruction articulaire, main	86.88.93↔	Autre couverture temporaire de tissu mou, avant-bras
86.85.60↔	Résection d'éléments dupliqués dans une syndactylie ou une polydactylie avec reconstruction articulaire, pied	86.88.94↔	Autre couverture temporaire de tissu mou, main
86.85.70↔	Correction de polysyndactylie par fusion des éléments dupliqués, main	86.88.95↔	Autre couverture temporaire de tissu mou, paroi thoracique et dos
86.85.80↔	Correction de polysyndactylie par fusion des éléments dupliqués, pied	86.88.96↔	Autre couverture temporaire de tissu mou, région abdominale
86.85.99↔	Correction de syndactylie, autre	86.88.97↔	Autre couverture temporaire de tissu mou, membre inférieur
86.86↔	Onychoplastie	86.88.99↔	Autre couverture temporaire de tissu mou, autre
86.88.00↔	Autre couverture (temporaire) de tissu mou, SAP	86.89.00↔	Autre réparation et reconstruction de peau et de tissu sous-cutané, SAP
86.88.10↔	Couverture non étendue de tissu mou par des kératinocytes obtenus en culture, tête	86.89.10↔	Section de pédicule de lambeau après plastie cutanée, tête
86.88.11↔	Couverture non étendue de tissu mou par des kératinocytes obtenus en culture, cou	86.89.11↔	Section de pédicule de lambeau après plastie cutanée, cou
86.88.12↔	Couverture non étendue de tissu mou par des kératinocytes obtenus en culture, épaule et bras	86.89.12↔	Section de pédicule de lambeau après plastie cutanée, épaule et aisselle
86.88.13↔	Couverture non étendue de tissu mou par des kératinocytes obtenus en culture, avant-bras	86.89.13↔	Section de pédicule de lambeau après plastie cutanée, bras et coude
86.88.14↔	Couverture non étendue de tissu mou par des kératinocytes obtenus en culture, main	86.89.14↔	Section de pédicule de lambeau après plastie cutanée, avant-bras
86.88.15↔	Couverture non étendue de tissu mou par des kératinocytes obtenus en culture, paroi thoracique et dos	86.89.15↔	Section de pédicule de lambeau après plastie cutanée, main
86.88.16↔	Couverture non étendue de tissu mou par des kératinocytes obtenus en culture, région abdominale	86.89.16↔	Section de pédicule de lambeau après plastie cutanée, paroi thoracique, abdomen et dos
86.88.17↔	Couverture non étendue de tissu mou par des kératinocytes obtenus en culture, membre inférieur	86.89.17↔	Section de pédicule de lambeau après plastie cutanée, région inguino-génitale
86.88.19↔	Couverture non étendue de tissu mou par des kératinocytes obtenus en culture, autre site	86.89.18↔	Section de pédicule de lambeau après plastie cutanée, fesses
86.88.20↔	Couverture temporaire, non étendue, de tissu mou par plusieurs techniques combinées, tête	86.89.19↔	Section de pédicule de lambeau après plastie cutanée, autre site
86.88.21↔	Couverture temporaire, non étendue, de tissu mou par plusieurs techniques combinées, cou	86.89.1a↔	Section de pédicule de lambeau après plastie cutanée, cuisse et genou
86.88.22↔	Couverture temporaire, non étendue, de tissu mou par plusieurs techniques combinées, épaule et bras		
86.88.23↔	Couverture temporaire, non étendue, de tissu mou par plusieurs techniques combinées, avant-bras		
86.88.24↔	Couverture temporaire, non étendue, de tissu mou par plusieurs techniques combinées, main		
86.88.25↔	Couverture temporaire, non étendue, de tissu mou par plusieurs techniques combinées, paroi thoracique et dos		

86.89.1b↔	Section de pédicule de lambeau après plastie cutanée, jambe et pied	92.28.06↔	Radiothérapie par iode radioactif: dose thérapeutique de I-131 de 5 GBq et plus: sans administration de thyrotropine recombinante (rh-TSH)
86.89.80↔	Révision de plastie cutanée, tête	92.28.07↔	Radiothérapie par iode radioactif: dose thérapeutique de I-131 de 5 GBq et plus: avec administration de thyrotropine recombinante (rh-TSH)
86.89.84↔	Révision de plastie cutanée, avant-bras	92.28.11↔	Thérapie de métastases osseuses par radionucléides libres
86.89.85↔	Révision de plastie cutanée, main	92.28.12↔	Traitement palliatif de la douleur associée aux métastases osseuses par des radionucléides libres en intraveineuse
86.89.87↔	Révision de plastie cutanée, région inguino-génitale et fesses	92.28.13↔	Radiothérapie par ciblage de récepteurs avec des analogues de la somatostatine conjugués au DOTA
86.89.88↔	Révision de plastie cutanée, membre inférieur	92.28.20↔	Radioimmunothérapie par 90Y-ibritumomab-tiuxétan, parentérale
86.89.89↔	Révision de plastie cutanée, autre site	92.28.21↔	Administration parentérale de I-131-MIBG (méta-iodobenzylguanidine marquée à l'iode-131)
86.89.99↔	Autre réparation et reconstruction de peau et de tissu sous-cutané, autre	92.28.31↔	Radio-chimioembolisation intravasculaire sélective par le I-131-lipiodol
86.91↔	Excision de peau pour greffe	92.28.32↔	Radiothérapie intravasculaire sélective (SIRT) par embolisation avec des microsphères marquées à l'yttrium-90
86.93.00↔	Insertion d'expandeur tissulaire, SAP	92.28.33↔	Brachythérapie endovasculaire au rhénium-188
86.93.10↔	Insertion d'expandeur tissulaire, tête	92.29.11↔	Brachythérapie interstitielle par implantation de sources radioactives amovibles dans un seul plan, faible débit de dose
86.93.11↔	Insertion d'expandeur tissulaire, cou	92.29.12↔	Brachythérapie interstitielle par implantation de sources radioactives amovibles dans un seul plan, débit de dose pulsé (pulsed dose rate)
86.93.12↔	Insertion d'expandeur tissulaire, épaule et bras	92.29.13↔	Brachythérapie interstitielle par implantation de sources radioactives amovibles dans un seul plan, haut débit de dose
86.93.13↔	Insertion d'expandeur tissulaire, avant-bras	92.29.19↔	Brachythérapie interstitielle par implantation de sources radioactives amovibles dans un seul plan, autre
86.93.14↔	Insertion d'expandeur tissulaire, main	92.29.21↔	Brachythérapie interstitielle par implantation de sources radioactives amovibles en fonction du volume dans plusieurs plans, faible débit de dose
86.93.15↔	Insertion d'expandeur tissulaire, paroi thoracique et dos	92.29.22↔	Brachythérapie interstitielle par implantation de sources radioactives amovibles en fonction du volume dans plusieurs plans, débit de dose pulsé (pulsed dose rate)
86.93.16↔	Insertion d'expandeur tissulaire, région abdominale	92.29.23↔	Brachythérapie interstitielle par implantation de sources radioactives amovibles en fonction du volume dans plusieurs plans, haut débit de dose
86.93.18↔	Insertion d'expandeur tissulaire, membre inférieur	92.29.24↔	Brachythérapie par implantation peropératoire de sources radioactives amovibles dans plusieurs plans, haut débit de dose
86.93.99↔	Insertion d'expandeur tissulaire, autre	92.29.29↔	Brachythérapie interstitielle par implantation de sources radioactives amovibles en fonction du volume dans plusieurs plans, autre
92.27.00↔	Implantation ou insertion d'élément radioactif (brachythérapie par des sources scellées de radionucléides), surface corporelle, site d'application autre ou non spécifié	92.29.31↔	Brachythérapie interstitielle par implantation de sources radioactives permanentes (jusqu'à 10)
92.27.10↔	Implantation ou insertion d'élément radioactif (brachythérapie par des sources scellées de radionucléides), organes génitaux féminins, SAP	92.29.32↔	Brachythérapie interstitielle par implantation de sources radioactives permanentes (de 10 à 15)
92.27.11↔	Implantation ou insertion d'élément radioactif (brachythérapie par des sources scellées de radionucléides), intra-utérine	92.29.33↔	Brachythérapie interstitielle par implantation de sources radioactives permanentes (de 16 à 20)
92.27.12↔	Implantation ou insertion d'élément radioactif (brachythérapie par des sources scellées de radionucléides), intravaginale	92.29.34↔	Brachythérapie interstitielle par implantation de sources radioactives permanentes (de 21 à 25)
92.27.13↔	Implantation ou insertion d'élément radioactif (brachythérapie par des sources scellées de radionucléides), intra-utérine et intravaginale combinée	92.29.35↔	Brachythérapie interstitielle par implantation de sources radioactives permanentes (de 26 à 30)
92.27.21↔	Implantation ou insertion d'élément radioactif (brachythérapie par des sources scellées de radionucléides), surface corporelle	92.29.36↔	Brachythérapie interstitielle par implantation de sources radioactives permanentes (de 31 à 35)
92.27.22↔	Implantation ou insertion d'élément radioactif (brachythérapie par des sources scellées de radionucléides), intracavitaire	92.29.37↔	Brachythérapie interstitielle par implantation de sources radioactives permanentes (de 36 à 40)
92.27.23↔	Implantation ou insertion d'élément radioactif (brachythérapie par des sources scellées de radionucléides), intraluminaire	92.29.38↔	Brachythérapie interstitielle par implantation de sources radioactives permanentes (de 41 à 45)
92.27.30↔	Implantation ou insertion d'élément radioactif (brachythérapie par des sources scellées de radionucléides), vaisseau non spécifié	92.29.39↔	Brachythérapie interstitielle par implantation de sources radioactives permanentes (de 46 à 50)
92.27.31↔	Implantation ou insertion d'élément radioactif (brachythérapie par des sources scellées de radionucléides), vaisseau coronaire	92.29.3a↔	Brachythérapie interstitielle par implantation de sources radioactives permanentes (de 51 à 55)
92.27.39↔	Implantation ou insertion d'élément radioactif (brachythérapie par des sources scellées de radionucléides), autre vaisseau	92.29.3b↔	Brachythérapie interstitielle par implantation de sources radioactives permanentes (de 56 à 60)
92.27.40↔	Implantation ou insertion peropératoires d'élément radioactif (brachythérapie par des sources scellées de radionucléides)	92.29.3c↔	Brachythérapie interstitielle par implantation de sources radioactives permanentes (de 61 à 65)
92.27.70↔	Moulages radioactifs, SAP	92.29.3d↔	Brachythérapie interstitielle par implantation de sources radioactives permanentes (de 66 à 70)
92.27.71↔	Moulages radioactifs: construction et application de moulage radioactif superficiel	92.29.3e↔	Brachythérapie interstitielle par implantation de sources radioactives permanentes (plus de 70)
92.27.72↔	Moulages radioactifs: construction et pose d'applicateur non utilisé sur la surface corporelle		
92.27.73↔	Moulages radioactifs: construction et pose d'applicateur oculaire		
92.27.79↔	Autres moulages radioactifs		
92.28.00↔	Injection ou instillation de radio-isotope, SAP		
92.28.01↔	Instillation d'un radionucléide libre dans l'articulation		
92.28.02↔	Radiothérapie par iode radioactif: dose thérapeutique de I-131 jusqu'à 1,2 GBq: sans administration de thyrotropine recombinante (rh-TSH)		
92.28.03↔	Radiothérapie par iode radioactif: dose thérapeutique de I-131 jusqu'à 1,2 GBq: avec administration de thyrotropine recombinante (rh-TSH)		
92.28.04↔	Radiothérapie par iode radioactif: dose thérapeutique de I-131 de plus de 1,2 GBq à moins de 5 GBq: sans administration de thyrotropine recombinante (rh-TSH)		
92.28.05↔	Radiothérapie par iode radioactif: dose thérapeutique de I-131 de plus de 1,2 GBq à moins de 5 GBq: avec administration de thyrotropine recombinante (rh-TSH)		

ADRG J18**Autre radiothérapie pour maladies et troubles de la peau, du tissu sous-cutané et de la glande mammaire, plus d'un jour d'hospitalisation**

Procédure dans le tableau J18-1 et Durée de séjour > 1 jour

DRG J18Z**Autre radiothérapie pour maladies et troubles de la peau, du tissu sous-cutané et de la glande mammaire, plus d'un jour d'hospitalisation****procédure J18-1**

92.20↔	Perfusion d'isotope radioactif liquide	92.25.13↔	Téléradiothérapie par électron, accélérateur linéaire, plus de 2 champs d'irradiation, positionnement guidé par l'image
92.21.00↔	Radiothérapie superficielle: SAP	92.25.14↔	Téléradiothérapie par électron, accélérateur linéaire, radiothérapie conformationnelle en 3D, positionnement guidé par l'image
92.21.01↔	Radiothérapie superficielle: jusqu'à 2 champs d'irradiation	92.25.15↔	Téléradiothérapie par électron, accélérateur linéaire, radiothérapie avec modulation d'intensité, positionnement guidé par l'image
92.21.02↔	Radiothérapie superficielle: plus de 2 champs d'irradiation	92.25.21↔	Téléradiothérapie par électron, accélérateur linéaire, jusqu'à 2 champs d'irradiation, sans guidage par l'image
92.22.00↔	Radiothérapie en orthovoltage: SAP	92.25.22↔	Téléradiothérapie par électron, accélérateur linéaire, plus de 2 champs d'irradiation, sans guidage par l'image
92.22.01↔	Radiothérapie en orthovoltage: jusqu'à 2 champs d'irradiation	92.25.23↔	Téléradiothérapie par électron, accélérateur linéaire, radiothérapie conformationnelle en 3D, sans guidage par l'image
92.22.02↔	Radiothérapie en orthovoltage: plus de 2 champs d'irradiation	92.25.24↔	Téléradiothérapie par électron, accélérateur linéaire, radiothérapie avec modulation d'intensité, sans guidage par l'image
92.22.11↔	Radiothérapie peropératoire par rayons X, jusqu'à 300 kV	92.26.00↔	Autre téléradiothérapie par particule radioactive, SAP
92.22.12↔	Radiothérapie peropératoire par rayons X, 300 kV - < 1 MV	92.26.10↔	Protonthérapie, jusqu'à 2 champs d'irradiation, sans guidage par l'image
92.22.19↔	Autre radiothérapie peropératoire par rayons X	92.26.11↔	Protonthérapie, jusqu'à 2 champs d'irradiation, positionnement guidé par l'image
92.23.00↔	Radiothérapie de haut voltage: SAP	92.26.20↔	Protonthérapie, plus de 2 champs d'irradiation, sans guidage par l'image
92.23.01↔	Appareil de télécobalt, jusqu'à 2 champs d'irradiation	92.26.21↔	Protonthérapie, plus de 2 champs d'irradiation, positionnement guidé par l'image
92.23.02↔	Appareil de télécobalt, 3 à 4 champs d'irradiation	92.26.99↔	Autre téléradiothérapie par particule radioactive, autre
92.23.03↔	Appareil de télécobalt plus de 4 champs d'irradiation ou radiothérapie conformationnelle en 3D	92.27.00↔	Implantation ou insertion d'élément radioactif (brachythérapie par des sources scellées de radionucléides), surface corporelle, site d'application autre ou non spécifié
92.23.08↔	Radiothérapie de haut voltage: autres isotopes	92.27.10↔	Implantation ou insertion d'élément radioactif (brachythérapie par des sources scellées de radionucléides), organes génitaux féminins, SAP
92.23.09↔	Autre appareil de télécobalt	92.27.11↔	Implantation ou insertion d'élément radioactif (brachythérapie par des sources scellées de radionucléides), intra-utérine
92.24.00↔	Téléradiothérapie à photons, accélérateur linéaire, SAP	92.27.12↔	Implantation ou insertion d'élément radioactif (brachythérapie par des sources scellées de radionucléides), intravaginale
92.24.01↔	Téléradiothérapie à photons, accélérateur linéaire, irradiation large	92.27.13↔	Implantation ou insertion d'élément radioactif (brachythérapie par des sources scellées de radionucléides), intra-utérine et intravaginale combinée
92.24.02↔	Téléradiothérapie à photons, accélérateur linéaire, irradiation hémicorporelle	92.27.21↔	Implantation ou insertion d'élément radioactif (brachythérapie par des sources scellées de radionucléides), surface corporelle
92.24.03↔	Téléradiothérapie à photons, accélérateur linéaire, irradiation corporelle totale	92.27.22↔	Implantation ou insertion d'élément radioactif (brachythérapie par des sources scellées de radionucléides), intracavitaire
92.24.04↔	Téléradiothérapie à photons, accélérateur linéaire, radiothérapie peropératoire	92.27.23↔	Implantation ou insertion d'élément radioactif (brachythérapie par des sources scellées de radionucléides), intraluminaire
92.24.09↔	Téléradiothérapie à photons, accélérateur linéaire, autre	92.27.30↔	Implantation ou insertion d'élément radioactif (brachythérapie par des sources scellées de radionucléides), vaisseau non spécifié
92.24.11↔	Téléradiothérapie à photons, accélérateur linéaire, jusqu'à 2 champs d'irradiation: positionnement guidé par l'image (IGRT)	92.27.31↔	Implantation ou insertion d'élément radioactif (brachythérapie par des sources scellées de radionucléides), vaisseau coronaire
92.24.12↔	Téléradiothérapie à photons, accélérateur linéaire, plus de 2 champs d'irradiation: positionnement guidé par l'image (IGRT)	92.27.39↔	Implantation ou insertion d'élément radioactif (brachythérapie par des sources scellées de radionucléides), autre vaisseau
92.24.13↔	Téléradiothérapie à photons, accélérateur linéaire, radiothérapie conformationnelle en 3D: positionnement guidé par l'image (IGRT)	92.27.40↔	Implantation ou insertion peropératoires d'élément radioactif (brachythérapie par des sources scellées de radionucléides)
92.24.14↔	Téléradiothérapie à photons, accélérateur linéaire, radiothérapie avec modulation d'intensité: positionnement guidé par l'image (IGRT)	92.27.70↔	Moulages radioactifs, SAP
92.24.21↔	Téléradiothérapie à photons, accélérateur linéaire, jusqu'à 2 champs d'irradiation: sans guidage par l'image	92.27.71↔	Moulages radioactifs: construction et application de moulage radioactif superficiel
92.24.22↔	Téléradiothérapie à photons, accélérateur linéaire, plus de 2 champs d'irradiation: sans guidage par l'image	92.27.72↔	Moulages radioactifs: construction et pose d'applicateur non utilisé sur la surface corporelle
92.24.23↔	Téléradiothérapie à photons, accélérateur linéaire, radiothérapie conformationnelle en 3D: sans guidage par l'image	92.27.73↔	Moulages radioactifs: construction et pose d'applicateur oculaire
92.24.24↔	Téléradiothérapie à photons, accélérateur linéaire, radiothérapie avec modulation d'intensité: sans guidage par l'image	92.27.79↔	Autres moulages radioactifs
92.24.30↔	Téléradiothérapie à photons: radiothérapie hautement complexe à l'aide d'équipements spécialisés		
92.25.00↔	Téléradiothérapie par électron, accélérateur linéaire, SAP		
92.25.01↔	Téléradiothérapie par électron, accélérateur linéaire, irradiation large		
92.25.02↔	Téléradiothérapie par électron, accélérateur linéaire, irradiation hémicorporelle		
92.25.03↔	Téléradiothérapie par électron, accélérateur linéaire, irradiation corporelle totale		
92.25.04↔	Téléradiothérapie par électron, accélérateur linéaire, radiothérapie peropératoire		
92.25.09↔	Téléradiothérapie par électron, accélérateur linéaire, autre		
92.25.11↔	Téléradiothérapie par électron, accélérateur linéaire, positionnement guidé par l'image		
92.25.12↔	Téléradiothérapie par électron, accélérateur linéaire, jusqu'à 2 champs d'irradiation, positionnement guidé par l'image		

92.28.00↔	Injection ou instillation de radio-isotope, SAP	92.29.37↔	Brachythérapie interstitielle par implantation de sources radioactives permanentes (de 36 à 40)
92.28.01↔	Instillation d'un radionucléide libre dans l'articulation	92.29.38↔	Brachythérapie interstitielle par implantation de sources radioactives permanentes (de 41 à 45)
92.28.02↔	Radiothérapie par iode radioactif: dose thérapeutique de I-131 jusqu'à 1,2 GBq: sans administration de thyroïdoprotéine recombinante (rh-TSH)	92.29.39↔	Brachythérapie interstitielle par implantation de sources radioactives permanentes (de 46 à 50)
92.28.03↔	Radiothérapie par iode radioactif: dose thérapeutique de I-131 jusqu'à 1,2 GBq: avec administration de thyroïdoprotéine recombinante (rh-TSH)	92.29.3a↔	Brachythérapie interstitielle par implantation de sources radioactives permanentes (de 51 à 55)
92.28.04↔	Radiothérapie par iode radioactif: dose thérapeutique de I-131 de plus de 1,2 GBq à moins de 5 GBq: sans administration de thyroïdoprotéine recombinante (rh-TSH)	92.29.3b↔	Brachythérapie interstitielle par implantation de sources radioactives permanentes (de 56 à 60)
92.28.05↔	Radiothérapie par iode radioactif: dose thérapeutique de I-131 de plus de 1,2 GBq à moins de 5 GBq: avec administration de thyroïdoprotéine recombinante (rh-TSH)	92.29.3c↔	Brachythérapie interstitielle par implantation de sources radioactives permanentes (de 61 à 65)
92.28.06↔	Radiothérapie par iode radioactif: dose thérapeutique de I-131 de 5 GBq et plus: sans administration de thyroïdoprotéine recombinante (rh-TSH)	92.29.3d↔	Brachythérapie interstitielle par implantation de sources radioactives permanentes (de 66 à 70)
92.28.07↔	Radiothérapie par iode radioactif: dose thérapeutique de I-131 de 5 GBq et plus: avec administration de thyroïdoprotéine recombinante (rh-TSH)	92.29.3e↔	Brachythérapie interstitielle par implantation de sources radioactives permanentes (plus de 70)
92.28.11↔	Thérapie de métastases osseuses par radionucléides libres	92.29.40↔	Brachythérapie par applicateurs superficiels, SAP
92.28.12↔	Traitement palliatif de la douleur associée aux métastases osseuses par des radionucléides libres en intraveineuse	92.29.49↔	Autre brachythérapie par applicateurs superficiels
92.28.13↔	Radiothérapie par ciblage de récepteurs avec des analogues de la somatostatine conjugués au DOTA	92.29.51↔	Enlèvement de sources scellées de radionucléides ou d'applicateurs inactifs sous anesthésie
92.28.20↔	Radioimmunothérapie par 90Y-ibritumomab-tiuxétan, parentérale	92.29.60↔	Construction et adaptation d'aides de fixation et d'aides thérapeutiques pour la radiothérapie, dispositif de fixation, SAP
92.28.21↔	Administration parentérale de I-131-MIBG (méta-iodobenzylguanidine marquée à l'iode-131)	92.29.61↔	Construction et adaptation d'aides de fixation et d'aides thérapeutiques pour la radiothérapie, dispositif de fixation, simple
92.28.31↔	Radio-chimioembolisation intravasculaire sélective par le I-131-lipiodol	92.29.62↔	Construction et adaptation d'aides de fixation et d'aides thérapeutiques pour la radiothérapie, dispositif de fixation, difficulté moyenne
92.28.32↔	Radiothérapie intravasculaire sélective (SIRT) par embolisation avec des microsphères marquées à l'yttrium-90	92.29.63↔	Construction et adaptation d'aides de fixation et d'aides thérapeutiques pour la radiothérapie, dispositif de fixation, complexe
92.28.33↔	Brachythérapie endovasculaire au rhénium-188	92.29.64↔	Construction et adaptation d'aides de fixation et d'aides thérapeutiques pour la radiothérapie, aides thérapeutiques
92.29.00↔	Brachythérapie par des sources scellées de radionucléides, SAP	92.29.65↔	Construction et adaptation d'aides de fixation et d'aides thérapeutiques pour la radiothérapie, blocs individuels ou collimateur multilames (MLC)
92.29.09↔	Autre brachythérapie par des sources scellées de radionucléides	92.29.69↔	Construction et adaptation d'aides de fixation et d'aides thérapeutiques pour la radiothérapie, autres
92.29.11↔	Brachythérapie interstitielle par implantation de sources radioactives amovibles dans un seul plan, faible débit de dose	92.29.70↔	Simulation d'irradiation pour radiothérapie externe et brachythérapie, SAP
92.29.12↔	Brachythérapie interstitielle par implantation de sources radioactives amovibles dans un seul plan, débit de dose pulsé (pulsed dose rate)	92.29.71↔	Simulation d'irradiation pour radiothérapie externe et brachythérapie: simulation guidée par CT pour la radiothérapie externe
92.29.13↔	Brachythérapie interstitielle par implantation de sources radioactives amovibles dans un seul plan, haut débit de dose	92.29.72↔	Simulation d'irradiation pour radiothérapie externe et brachythérapie, simulation guidée par CT pour la brachythérapie
92.29.19↔	Brachythérapie interstitielle par implantation de sources radioactives amovibles dans un seul plan, autre	92.29.73↔	Simulation d'irradiation pour radiothérapie externe et brachythérapie, détermination du champ à l'aide d'un simulateur de radiothérapie, sans planification 3D
92.29.21↔	Brachythérapie interstitielle par implantation de sources radioactives amovibles en fonction du volume dans plusieurs plans, faible débit de dose	92.29.74↔	Simulation d'irradiation pour radiothérapie externe et brachythérapie, détermination du champ à l'aide d'un simulateur de radiothérapie, avec planification 3D
92.29.22↔	Brachythérapie interstitielle par implantation de sources radioactives amovibles en fonction du volume dans plusieurs plans, débit de dose pulsé (pulsed dose rate)	92.29.79↔	Simulation d'irradiation pour radiothérapie externe et brachythérapie, autre
92.29.23↔	Brachythérapie interstitielle par implantation de sources radioactives amovibles en fonction du volume dans plusieurs plans, haut débit de dose	92.29.80↔	Planification d'irradiation pour radiothérapie percutanée et brachythérapie, SAP
92.29.24↔	Brachythérapie par implantation peropératoire de sources radioactives amovibles dans plusieurs plans, haut débit de dose	92.29.81↔	Planification d'irradiation pour radiothérapie percutanée et brachythérapie, planification pour radiothérapie avec modulation d'intensité
92.29.29↔	Brachythérapie interstitielle par implantation de sources radioactives amovibles en fonction du volume dans plusieurs plans, autre	92.29.82↔	Planification d'irradiation pour radiothérapie percutanée et brachythérapie, planification pour radiothérapie avec fusion d'images CT/IRM
92.29.31↔	Brachythérapie interstitielle par implantation de sources radioactives permanentes (jusqu'à 10)	92.29.83↔	Planification d'irradiation pour radiothérapie percutanée et brachythérapie, planification pour brachythérapie, moyennement complexe
92.29.32↔	Brachythérapie interstitielle par implantation de sources radioactives permanentes (de 10 à 15)	92.29.84↔	Planification d'irradiation pour radiothérapie percutanée et brachythérapie, planification pour brachythérapie, complexe
92.29.33↔	Brachythérapie interstitielle par implantation de sources radioactives permanentes (de 16 à 20)	92.29.85↔	Planification d'irradiation pour radiothérapie percutanée et brachythérapie, sans planification dosimétrique individuelle
92.29.34↔	Brachythérapie interstitielle par implantation de sources radioactives permanentes (de 21 à 25)	92.29.86↔	Planification d'irradiation pour radiothérapie percutanée et brachythérapie, planification pour radiothérapie percutanée, avec planification dosimétrique individuelle
92.29.35↔	Brachythérapie interstitielle par implantation de sources radioactives permanentes (de 26 à 30)		
92.29.36↔	Brachythérapie interstitielle par implantation de sources radioactives permanentes (de 31 à 35)		

92.29.87↔	Planification d'irradiation pour radiothérapie percutanée et brachythérapie, planification pour radiothérapie avec fusion d'images CT/TEP	92.33.01↔	Autre radiothérapie de haut voltage: radiochirurgie stéréotaxique, en un temps, cérébrale
92.29.88↔	Planification d'irradiation pour radiothérapie percutanée et brachythérapie, planification pour radiothérapie avec fusion d'images CT/IRM/TEP	92.33.11↔	Autre radiothérapie de haut voltage: radiochirurgie stéréotaxique, en un temps, extracérébrale
92.29.89↔	Planification d'irradiation pour radiothérapie percutanée et brachythérapie, autre	92.39.01↔	Autre radiothérapie de haut voltage, radiochirurgie stéréotaxique, fractionnée, cérébrale, SAP
92.30.00↔	Radiochirurgie stéréotaxique en un temps, SAP	92.39.11↔	Autre radiothérapie de haut voltage, radiochirurgie stéréotaxique, fractionnée, extracérébrale, SAP
92.30.01↔	Radiochirurgie stéréotaxique, en un temps: cérébrale, SAP	92.39.20↔	Autre radiothérapie de haut voltage, radiochirurgie stéréotaxique, fractionnée: cérébrale, radiothérapie à intensité modulée
92.30.02↔	Radiochirurgie stéréotaxique, en un temps: extracérébrale, SAP	92.39.21↔	Autre radiothérapie de haut voltage, radiochirurgie stéréotaxique, fractionnée: cérébrale, Intensity Modulated Arc Therapy (IMAT).
92.30.20↔	Radiochirurgie stéréotaxique, en un temps: cérébrale, radiothérapie à intensité modulée	92.39.22↔	Autre radiothérapie de haut voltage, radiochirurgie stéréotaxique, fractionnée: cérébrale, guidée par l'image
92.30.21↔	Radiochirurgie stéréotaxique, en un temps: cérébrale, Intensity Modulated Arc Therapy (IMAT).	92.39.29↔	Autre radiothérapie de haut voltage, radiochirurgie stéréotaxique, fractionnée, extracérébrale, autre
92.30.22↔	Radiochirurgie stéréotaxique, en un temps: cérébrale, guidée par l'image	92.39.30↔	Autre radiothérapie de haut voltage, radiochirurgie stéréotaxique, fractionnée: extracérébrale, radiothérapie avec modulation d'intensité
92.30.30↔	Radiochirurgie stéréotaxique, en un temps: extracérébrale, radiothérapie avec modulation d'intensité	92.39.31↔	Autre radiothérapie de haut voltage, radiochirurgie stéréotaxique, fractionnée: extracérébrale, Intensity Modulated Arc Therapy (IMAT).
92.30.31↔	Radiochirurgie stéréotaxique, en un temps: extracérébrale, Intensity Modulated Arc Therapy (IMAT).	92.39.32↔	Autre radiothérapie de haut voltage, radiochirurgie stéréotaxique, fractionnée: extracérébrale, guidée par l'image
92.30.32↔	Radiochirurgie stéréotaxique, en un temps: extracérébrale, guidée par l'image	92.39.39↔	Autre radiothérapie de haut voltage, radiochirurgie stéréotaxique, fractionnée, extracérébrale, autre
92.30.99↔	Radiochirurgie stéréotaxique, en un temps, autre	92.41↔	Radiothérapie par électrons peropératoire
92.31.00↔	Radiochirurgie à photons non spécifiée, cérébrale		
92.31.10↔	Radiochirurgie à photons non spécifiée, extracérébrale		
92.32.00↔	Radiochirurgie photonique multisources, SAP		
92.32.01↔	Radiochirurgie photonique multisources: gamma-knife		
92.33.00↔	Radiochirurgie aux particules, SAP		

ADRG J21**Autre transplantation de peau ou débridement avec excision de ganglions lymphatiques ou CC sévères**

Au moins un(e) procédure dans le tableau J21-1 et (procédure dans le tableau J21-2 ou PCCL > 2)

DRG J21Z**Autre transplantation de peau ou débridement avec excision de ganglions lymphatiques ou CC sévères****procédure J21-1**

08.22.00↔	Excision d'autre lésion mineure de paupière, SAP	08.89.15↔	Réparation de paupière par allongement de la paupière inférieure
08.22.10↔	Excision d'autre lésion mineure de paupière, sans contrôle histographique (chirurgie micrographique)	08.89.99↔	Autre réparation de paupière, autre
08.22.11↔	Excision d'autre lésion mineure de paupière, contrôlée par histographie (chirurgie micrographique)	18.21.00↔	Excision de fistule préauriculaire ou de sinus préauriculaire, SAP
08.22.99↔	Excision d'autre lésion mineure de paupière, autre	18.21.10↔	Excision de fistule préauriculaire ou de sinus préauriculaire, sans contrôle histographique
08.23.00↔	Excision de lésion majeure de paupière, épaisseur partielle, SAP	18.21.11↔	Excision de fistule préauriculaire ou de sinus préauriculaire, contrôlée par histographie
08.23.10↔	Excision de lésion majeure de paupière, épaisseur partielle, sans contrôle histographique (chirurgie micrographique)	18.21.99↔	Excision de fistule préauriculaire ou de sinus préauriculaire, autre
08.23.11↔	Excision de lésion majeure de paupière, épaisseur partielle, contrôlée par histographie (chirurgie micrographique)	18.29.00↔	Excision ou destruction d'autre lésion de l'oreille externe, SAP
08.23.99↔	Excision de lésion majeure de paupière, épaisseur partielle, autre	18.29.01↔	Destruction de lésion de l'oreille externe ou du conduit auditif externe
08.24.00↔	Excision de lésion majeure de paupière, épaisseur transfixiante, SAP	18.29.10↔	Excision d'autre lésion de l'oreille externe ou du conduit auditif externe, sans contrôle histographique
08.24.10↔	Excision de lésion majeure de paupière, épaisseur transfixiante, sans contrôle histographique (chirurgie micrographique)	18.29.11↔	Excision d'autre lésion de l'oreille externe ou du conduit auditif externe, contrôlée par histographie
08.24.11↔	Excision de lésion majeure de paupière, épaisseur transfixiante, contrôlée par histographie (chirurgie micrographique)	18.29.99↔	Excision ou destruction d'autre lésion de l'oreille externe, autre
08.24.99↔	Excision de lésion majeure de paupière, épaisseur transfixiante, autre	18.31.00↔	Excision radicale de lésion de l'oreille externe, SAP
08.89.00↔	Autre réparation de paupière, SAP	18.31.10↔	Excision radicale de lésion de l'oreille externe ou du conduit auditif externe ou résection partielle du pavillon, sans contrôle histographique
08.89.10↔	Réparation de paupière, angle palpébral interne ou externe	18.31.11↔	Excision radicale de lésion de l'oreille externe ou du conduit auditif externe ou résection partielle du pavillon, contrôlée par histographie
08.89.11↔	Réparation de paupière par suspension du sourcil	18.31.19↔	Excision radicale de lésion de l'oreille externe, autre
08.89.12↔	Réparation de paupière par résection d'un prolapsus de graisse orbitaire	18.39.00↔	Autre excision de l'oreille externe, SAP
08.89.13↔	Réparation de paupière par surfaçage au laser	18.39.10↔	Résection du pavillon, totale, sans contrôle histographique
08.89.14↔	Réparation de paupière par autre technique d'allongement de la paupière supérieure	18.39.11↔	Résection du pavillon, totale, contrôlée par histographie
		18.39.19↔	Autre résection du pavillon, autre

18.39.99↔	Autre excision de l'oreille externe, autre	83.82.34↔	Grefe de lambeau ostéomyocutané ou ostéofasciocutané, paroi thoracique, abdomen et dos
21.32.00↔	Excision ou destruction locale d'autre lésion du nez, SAP	83.82.35↔	Grefe de lambeau ostéomyocutané ou ostéofasciocutané, région inguino-génitale et fesses
21.32.10↔	Excision ou destruction locale d'autre lésion du nez, sans contrôle histographique	83.82.36↔	Grefe de lambeau ostéomyocutané ou ostéofasciocutané, membre inférieur
21.32.11↔	Excision ou destruction locale d'autre lésion du nez, contrôlée par histographie	83.82.39↔	Grefe de lambeau ostéomyocutané ou ostéofasciocutané, autre site
21.32.99↔	Excision ou destruction locale d'autre lésion du nez, autre	83.82.40↔	Grefe d'autre lambeau microvascularisé et anastomosé de muscle ou de fascia, tête et cou
21.4x.00↔	Résection du nez, SAP	83.82.41↔	Grefe d'autre lambeau microvascularisé et anastomosé de muscle ou de fascia, épaule et aisselle
21.4x.10↔	Résection du nez, partielle, sans contrôle histographique	83.82.42↔	Grefe d'autre lambeau microvascularisé et anastomosé de muscle ou de fascia, bras et coude
21.4x.11↔	Résection du nez, partielle, contrôlée par histographie	83.82.43↔	Grefe d'autre lambeau microvascularisé et anastomosé de muscle ou de fascia, avant-bras
21.4x.20↔	Résection du nez, subtotale, sans contrôle histographique	83.82.44↔	Grefe d'autre lambeau microvascularisé et anastomosé de muscle ou de fascia, paroi thoracique, abdomen et dos
21.4x.21↔	Résection du nez, subtotale, contrôlée par histographie	83.82.45↔	Grefe d'autre lambeau microvascularisé et anastomosé de muscle ou de fascia, région inguino-génitale et fesses
21.4x.30↔	Résection du nez, totale, sans contrôle histographique	83.82.46↔	Grefe d'autre lambeau microvascularisé et anastomosé de muscle ou de fascia, membre inférieur
21.4x.31↔	Résection du nez, totale, contrôlée par histographie	83.82.47↔	Grefe d'autre lambeau microvascularisé et anastomosé de muscle ou de fascia, autre site
21.4x.99↔	Résection du nez, autre	83.82.99↔	Grefe de muscle ou de fascia, autre
27.56.00↔	Autre greffe de peau de la lèvre et de la bouche, SAP	86.25.00↔	Dermabrasion, SAP
27.56.10↔	Grefe de peau d'épaisseur partielle de la lèvre et de la bouche, non étendue	86.25.10↔	Dermabrasion non étendue
27.56.20↔	Grefe de peau d'épaisseur partielle de la lèvre et de la bouche, étendue	86.25.20↔	Dermabrasion étendue
27.56.30↔	Hétérogreffe de peau à la lèvre, non étendue	86.25.99↔	Dermabrasion, autre
27.56.40↔	Hétérogreffe de peau à la lèvre, étendue	86.4x.00↔	Excision radicale de lésion cutanée, SAP
27.56.50↔	Homogreffe de peau à la lèvre, non étendue	86.4x.10↔	Excision radicale de lésion cutanée, tête, avec contrôle histographique
27.56.60↔	Homogreffe de peau à la lèvre, étendue	86.4x.11↔	Excision radicale de lésion cutanée, cou, avec contrôle histographique
27.56.99↔	Autre greffe de peau de la lèvre et de la bouche, autre	86.4x.13↔	Excision radicale de lésion cutanée, avant-bras et main, avec contrôle histographique
82.82↔	Réparation de main en pince de homard	86.4x.17↔	Excision radicale de lésion cutanée, région inguino-génitale et fesses, avec contrôle histographique
82.89.00↔	Autre opération plastique de la main, SAP	86.4x.18↔	Excision radicale de lésion cutanée, membre inférieur, avec contrôle histographique
82.89.10↔	Plastie de gaine tendineuse de la main	86.4x.19↔	Excision radicale de lésion cutanée, autre site, avec contrôle histographique
82.89.11↔	Refixation osseuse de ligaments, carpe / métacarpe	86.4x.20↔	Excision radicale de lésion cutanée, tête, avec greffe ou transposition de peau
82.89.12↔	Refixation osseuse d'autres ligaments de la main	86.4x.21↔	Excision radicale de lésion cutanée, cou, avec greffe ou transposition de peau
82.89.13↔	Distraction des parties molles pour couverture d'articulation lors d'anomalies congénitales de la main	86.4x.22↔	Excision radicale de lésion cutanée, épaule et aisselle, avec greffe ou transposition de peau
82.89.14↔	Radialisation lors d'anomalies congénitales de la main	86.4x.23↔	Excision radicale de lésion cutanée, bras et coude, avec greffe ou transposition de peau
82.89.15↔	Résection de resserrements avec reconstruction plastique lors d'anomalies congénitales de la main	86.4x.24↔	Excision radicale de lésion cutanée, avant-bras, avec greffe ou transposition de peau
82.89.16↔	Transfert d'orteil à doigt	86.4x.25↔	Excision radicale de lésion cutanée, main, avec greffe ou transposition de peau
82.89.99↔	Autre opération plastique de la main, autre	86.4x.26↔	Excision radicale de lésion cutanée, paroi thoracique et dos, avec greffe ou transposition de peau
83.43.00↔	Excision (prélèvement) de muscle ou de fascia pour greffe, SAP	86.4x.27↔	Excision radicale de lésion cutanée, région abdominale, avec greffe ou transposition de peau
83.43.10↔	Prélèvement de lambeau myocutané pour greffe	86.4x.28↔	Excision radicale de lésion cutanée, région inguino-génitale, avec greffe ou transposition de peau
83.43.11↔	Prélèvement de lambeau ostéomyocutané ou ostéofasciocutané pour greffe	86.4x.29↔	Excision radicale de lésion cutanée, autre site, avec greffe ou transposition de peau
83.43.12↔	Prélèvement d'autre lambeau microvascularisé et anastomosé de muscle ou de fascia pour greffe	86.4x.2a↔	Excision radicale de lésion cutanée, fesses, avec greffe ou transposition de peau
83.43.99↔	Excision (prélèvement) de muscle ou de fascia pour greffe, autre	86.4x.2b↔	Excision radicale de lésion cutanée, membre inférieur, avec greffe ou transposition de peau
83.82.00↔	Grefe de muscle ou de fascia, SAP	86.4x.30↔	Chirurgie micrographique sur coupes congelées (selon Mohs)
83.82.10↔	Grefe de fascia, tête et cou	86.4x.31↔	Chirurgie micrographique sur coupes en paraffine (histologie en 3D selon méthode de Tübingen)
83.82.11↔	Grefe de fascia, épaule et aisselle	86.4x.99↔	Excision radicale de lésion cutanée, autre
83.82.12↔	Grefe de fascia, bras et coude	86.60↔	Grefe de peau libre, SAP
83.82.13↔	Grefe de fascia, avant-bras	86.61.00↔	Grefe de peau totale à la main, SAP
83.82.14↔	Grefe de fascia, paroi thoracique, abdomen et dos		
83.82.15↔	Grefe de fascia, région inguino-génitale et fesses		
83.82.16↔	Grefe de fascia, membre inférieur		
83.82.19↔	Grefe de fascia, autre site		
83.82.20↔	Grefe de lambeau musculaire ou fascial local, tête et cou		
83.82.21↔	Grefe de lambeau musculaire ou fascial local, épaule et aisselle		
83.82.22↔	Grefe de lambeau musculaire ou fascial local, bras et coude		
83.82.23↔	Grefe de lambeau musculaire ou fascial local, avant-bras		
83.82.24↔	Grefe de lambeau musculaire ou fascial local, paroi thoracique, abdomen et dos		
83.82.25↔	Grefe de lambeau musculaire ou fascial local, région inguino-génitale et fesses		
83.82.26↔	Grefe de lambeau musculaire ou fascial local, membre inférieur		
83.82.29↔	Grefe de lambeau musculaire ou fascial local, autre site		
83.82.30↔	Grefe de lambeau ostéomyocutané ou ostéofasciocutané, tête et cou		
83.82.31↔	Grefe de lambeau ostéomyocutané ou ostéofasciocutané, épaule et aisselle		
83.82.32↔	Grefe de lambeau ostéomyocutané ou ostéofasciocutané, bras et coude		
83.82.33↔	Grefe de lambeau ostéomyocutané ou ostéofasciocutané, avant-bras		

86.61.10↔	Grefe de peau totale à la main, non étendue	86.66.23↔	Homogrefe de peau à l'avant-bras, étendue
86.61.20↔	Grefe de peau totale à la main, étendue	86.66.24↔	Homogrefe de peau à la main, étendue
86.61.99↔	Grefe de peau totale à la main, autre	86.66.25↔	Homogrefe de peau à la paroi thoracique et au dos, étendue
86.62.00↔	Autre greffe de peau à la main, SAP	86.66.26↔	Homogrefe de peau à la région abdominale, étendue
86.62.10↔	Grefe de peau d'épaisseur partielle à la main, non étendue	86.66.27↔	Homogrefe de peau au membre inférieur, étendue
86.62.20↔	Grefe de peau d'épaisseur partielle à la main, étendue	86.66.29↔	Homogrefe de peau à un autre site, étendue
86.62.99↔	Autre greffe de peau à la main, autre	86.66.99↔	Homogrefe de peau, autre
86.63.00↔	Grefe de peau totale à un autre site, SAP	86.67.00↔	Grefe de peau régénérative, SAP
86.63.10↔	Grefe de peau totale à la tête (sauf lèvre et bouche), non étendue	86.67.10↔	Grefe de peau régénérative temporaire à la tête, non étendue
86.63.11↔	Grefe de peau totale au cou, non étendue	86.67.11↔	Grefe de peau régénérative temporaire au cou, non étendue
86.63.12↔	Grefe de peau totale à l'épaule et au bras, non étendue	86.67.12↔	Grefe de peau régénérative temporaire à l'épaule et au bras, non étendue
86.63.13↔	Grefe de peau totale à l'avant-bras, non étendue	86.67.13↔	Grefe de peau régénérative temporaire à l'avant-bras, non étendue
86.63.15↔	Grefe de peau totale à la paroi thoracique, à l'abdomen et au dos, non étendue	86.67.14↔	Grefe de peau régénérative temporaire à la main, non étendue
86.63.16↔	Grefe de peau totale à la région inguino-génitale, non étendue	86.67.15↔	Grefe de peau régénérative temporaire à la paroi thoracique et au dos, non étendue
86.63.17↔	Grefe de peau totale aux fesses, non étendue	86.67.16↔	Grefe de peau régénérative temporaire à la région abdominale, non étendue
86.63.18↔	Grefe de peau totale à la cuisse et à la jambe, non étendue	86.67.17↔	Grefe de peau régénérative temporaire au membre inférieur, non étendue
86.63.19↔	Grefe de peau totale à un autre site, non étendue	86.67.19↔	Grefe de peau régénérative temporaire à d'autres sites, non étendue
86.63.1a↔	Grefe de peau totale au pied, non étendue	86.67.20↔	Grefe de peau régénérative temporaire à la tête, étendue
86.63.20↔	Grefe de peau totale à la tête (sauf lèvre et bouche), étendue	86.67.21↔	Grefe de peau régénérative temporaire au cou, étendue
86.63.21↔	Grefe de peau totale au cou, étendue	86.67.22↔	Grefe de peau régénérative temporaire à l'épaule et au bras, étendue
86.63.22↔	Grefe de peau totale à l'épaule et au bras, étendue	86.67.23↔	Grefe de peau régénérative temporaire à l'avant-bras, étendue
86.63.23↔	Grefe de peau totale à l'avant-bras, étendue	86.67.24↔	Grefe de peau régénérative temporaire à la main, étendue
86.63.25↔	Grefe de peau totale à la paroi thoracique, à l'abdomen et au dos, étendue	86.67.25↔	Grefe de peau régénérative temporaire à la paroi thoracique et au dos, étendue
86.63.26↔	Grefe de peau totale à la région inguino-génitale, étendue	86.67.26↔	Grefe de peau régénérative temporaire à la région abdominale, étendue
86.63.27↔	Grefe de peau totale aux fesses, étendue	86.67.27↔	Grefe de peau régénérative temporaire au membre inférieur, étendue
86.63.28↔	Grefe de peau totale à la cuisse et à la jambe, étendue	86.67.29↔	Grefe de peau régénérative temporaire à un autre site, étendue
86.63.29↔	Grefe de peau totale à un autre site, étendue	86.67.30↔	Remplacement permanent de la peau par matériel de remplacement épidermique
86.63.2a↔	Grefe de peau totale au pied, étendue	86.67.31↔	Remplacement permanent de la peau par matériel de remplacement dermique
86.63.99↔	Grefe de peau totale à d'autres sites, autre	86.67.99↔	Grefe de peau régénérative, autre
86.65.00↔	Hétérogrefe de peau, SAP	86.69.00↔	Autre greffe de peau sur un autre site, SAP
86.65.10↔	Hétérogrefe de peau à la tête, non étendue	86.69.10↔	Grefe de peau à la tête (sauf lèvre et bouche), non étendue
86.65.11↔	Hétérogrefe de peau au cou, non étendue	86.69.11↔	Grefe de peau d'épaisseur partielle au cou, non étendue
86.65.12↔	Hétérogrefe de peau à l'épaule et au bras, non étendue	86.69.12↔	Grefe de peau d'épaisseur partielle à l'épaule et au bras, non étendue
86.65.13↔	Hétérogrefe de peau à l'avant-bras, non étendue	86.69.13↔	Grefe de peau d'épaisseur partielle à l'avant-bras, non étendue
86.65.14↔	Hétérogrefe de peau à la main, non étendue	86.69.14↔	Grefe de peau d'épaisseur partielle à la main, non étendue
86.65.15↔	Hétérogrefe de peau à la paroi thoracique et au dos, non étendue	86.69.15↔	Grefe de peau d'épaisseur partielle à la paroi thoracique et au dos, non étendue
86.65.16↔	Hétérogrefe de peau à la région abdominale, non étendue	86.69.16↔	Grefe de peau d'épaisseur partielle à la région abdominale, non étendue
86.65.17↔	Hétérogrefe de peau au membre inférieur, non étendue	86.69.17↔	Grefe de peau d'épaisseur partielle à la région inguino-génitale, non étendue
86.65.19↔	Hétérogrefe de peau à un autre site, non étendue	86.69.18↔	Grefe de peau d'épaisseur partielle à la cuisse et à la jambe, non étendue
86.65.20↔	Hétérogrefe de peau à la tête, étendue	86.69.19↔	Grefe de peau d'épaisseur partielle à un autre site, non étendue
86.65.21↔	Hétérogrefe de peau au cou, étendue	86.69.1a↔	Grefe de peau d'épaisseur partielle au pied, non étendue
86.65.22↔	Hétérogrefe de peau à l'épaule et au bras, étendue	86.69.20↔	Grefe de peau d'épaisseur partielle à la tête (sauf lèvre et bouche), étendue
86.65.23↔	Hétérogrefe de peau à l'avant-bras, étendue	86.69.21↔	Grefe de peau d'épaisseur partielle au cou, étendue
86.65.24↔	Hétérogrefe de peau à la main, étendue	86.69.22↔	Grefe de peau d'épaisseur partielle à l'épaule et au bras, étendue
86.65.25↔	Hétérogrefe de peau à la paroi thoracique et au dos, étendue	86.69.23↔	Grefe de peau d'épaisseur partielle à l'avant-bras, étendue
86.65.26↔	Hétérogrefe de peau à la région abdominale, étendue	86.69.24↔	Grefe de peau d'épaisseur partielle à la main, étendue
86.65.27↔	Hétérogrefe de peau au membre inférieur, étendue	86.69.25↔	Grefe de peau d'épaisseur partielle à la paroi thoracique et au dos, étendue
86.65.29↔	Hétérogrefe de peau à un autre site, étendue	86.69.26↔	Grefe de peau d'épaisseur partielle à la région abdominale, étendue
86.65.30↔	Grefe de peau de porc	86.69.27↔	Grefe de peau d'épaisseur partielle à la région inguino-génitale, étendue
86.65.40↔	Remplacement permanent de la peau par matériel de remplacement bicouche derme-épiderme	86.69.28↔	Grefe de peau d'épaisseur partielle aux fesses, étendue
86.65.99↔	Hétérogrefe de peau, autre		
86.66.00↔	Homogrefe de peau, SAP		
86.66.10↔	Homogrefe de peau à la tête, non étendue		
86.66.11↔	Homogrefe de peau au cou, non étendue		
86.66.12↔	Homogrefe de peau à l'épaule et au bras, non étendue		
86.66.13↔	Homogrefe de peau à l'avant-bras, non étendue		
86.66.14↔	Homogrefe de peau à la main, non étendue		
86.66.15↔	Homogrefe de peau à la paroi thoracique et au dos, non étendue		
86.66.16↔	Homogrefe de peau à la région abdominale, non étendue		
86.66.17↔	Homogrefe de peau au membre inférieur, non étendue		
86.66.19↔	Homogrefe de peau à un autre site, non étendue		
86.66.20↔	Homogrefe de peau à la tête, étendue		
86.66.21↔	Homogrefe de peau au cou, étendue		
86.66.22↔	Homogrefe de peau à l'épaule et au bras, étendue		

86.69.29↔	Grefe de peau d'épaisseur partielle à un autre site, étendue	86.74.45↔	Plastie de lambeau insulaire, région abdominale, non étendue
86.69.2a↔	Grefe de peau d'épaisseur partielle à la cuisse et à la jambe, étendue	86.74.46↔	Plastie de lambeau insulaire, région inguino-génitale, non étendue
86.69.2b↔	Grefe de peau d'épaisseur partielle au pied, étendue	86.74.47↔	Plastie de lambeau insulaire, fesses, non étendue
86.69.99↔	Autre greffe de peau à un autre site, autre	86.74.48↔	Plastie de lambeau insulaire, cuisse et jambe, non étendue
86.70↔	Transplant libre ou lambeau pédiculé, SAP	86.74.49↔	Plastie de lambeau insulaire d'autre site, non étendue
86.71↔	Préparation et autonomisation de lambeau pédiculé	86.74.4a↔	Plastie de lambeau insulaire, pied, non étendue
86.72↔	Avancement (ou rotation) de lambeau pédiculé	86.74.50↔	Plastie en Z, tête (sauf lèvre et bouche), non étendue
86.73.00↔	Fixation de lambeau pédiculé ou libre à la main, SAP	86.74.51↔	Plastie en Z, cou, non étendue
86.73.10↔	Plastie d'avancement de la main, non étendue	86.74.52↔	Plastie en Z, épaule et bras, non étendue
86.73.11↔	Plastie de glissement-rotation de la main, non étendue	86.74.53↔	Plastie en Z, avant-bras, non étendue
86.73.12↔	Plastie de transposition de la main, non étendue	86.74.54↔	Plastie en Z, paroi thoracique et dos, non étendue
86.73.13↔	Plastie de lambeau insulaire de la main, non étendue	86.74.55↔	Plastie en Z, région abdominale, non étendue
86.73.14↔	Plastie en Z de la main, non étendue	86.74.56↔	Plastie en Z, région inguino-génitale, non étendue
86.73.20↔	Plastie d'avancement de la main, étendue	86.74.57↔	Plastie en Z, fesses, non étendue
86.73.21↔	Plastie de glissement-rotation de la main, étendue	86.74.58↔	Plastie en Z, cuisse et jambe, non étendue
86.73.22↔	Plastie de transposition de la main, étendue	86.74.59↔	Plastie en Z d'autre site, non étendue
86.73.23↔	Plastie de lambeau insulaire de la main, étendue	86.74.5a↔	Plastie en Z, pied, non étendue
86.73.24↔	Plastie en Z de la main, étendue	86.74.99↔	Fixation de lambeau pédiculé ou libre à un autre site, autre
86.73.29↔	Autre plastie de lambeau locale de la main	86.75.00↔	Révision de lambeau pédiculé ou libre, SAP
86.73.30↔	Fixation de lambeau libre microvascularisé et anastomosé à la main	86.75.10↔	Révision de lambeau pédiculé ou libre ou de greffe de peau libre, tête
86.73.40↔	Fixation de lambeau pédiculé régional ou de lambeau pédiculé distal à la main	86.75.11↔	Révision de lambeau pédiculé ou libre ou de greffe de peau libre, cou
86.73.80↔	Opération plastique combinée de la peau et du tissu sous-cutané de la main	86.75.12↔	Révision de lambeau pédiculé ou libre ou de greffe de peau libre, épaule et bras
86.73.99↔	Fixation de lambeau pédiculé ou libre à la main, autre	86.75.13↔	Révision de lambeau pédiculé ou libre ou de greffe de peau libre, avant-bras
86.74.00↔	Fixation de lambeau pédiculé ou libre à un autre site, SAP	86.75.14↔	Révision de lambeau pédiculé ou libre ou de greffe de peau libre, main
86.74.10↔	Plastie d'avancement, tête (sauf lèvre et bouche), non étendue	86.75.15↔	Révision de lambeau pédiculé ou libre ou de greffe de peau libre, paroi thoracique et dos
86.74.11↔	Plastie d'avancement, cou, non étendue	86.75.16↔	Révision de lambeau pédiculé ou libre ou de greffe de peau libre, région abdominale
86.74.12↔	Plastie d'avancement, épaule et bras, non étendue	86.75.17↔	Révision de lambeau pédiculé ou libre ou de greffe de peau libre, membre inférieur
86.74.13↔	Plastie d'avancement, avant-bras, non étendue	86.75.19↔	Révision de lambeau pédiculé ou libre ou de greffe de peau libre, autre site
86.74.14↔	Plastie d'avancement, paroi thoracique et dos, non étendue	86.75.99↔	Révision de lambeau pédiculé ou libre, autre
86.74.15↔	Plastie d'avancement, région abdominale, non étendue	86.76.00↔	Fixation de lambeau pédiculé ou libre à un autre site, étendue, SAP
86.74.16↔	Plastie d'avancement, région inguino-génitale, non étendue	86.76.10↔	Plastie d'avancement, tête (sauf lèvre et bouche), étendue
86.74.17↔	Plastie d'avancement, fesses, non étendue	86.76.11↔	Plastie d'avancement, cou, étendue
86.74.18↔	Plastie d'avancement, cuisse et jambe, non étendue	86.76.12↔	Plastie d'avancement, épaule et bras, étendue
86.74.19↔	Plastie d'avancement d'autre site, non étendue	86.76.13↔	Plastie d'avancement, avant-bras, étendue
86.74.1a↔	Plastie d'avancement, pied, non étendue	86.76.14↔	Plastie d'avancement, paroi thoracique et dos, étendue
86.74.20↔	Plastie de glissement-rotation, tête (sauf lèvre et bouche), non étendue	86.76.15↔	Plastie d'avancement, région abdominale, étendue
86.74.21↔	Plastie de glissement-rotation, cou, non étendue	86.76.16↔	Plastie d'avancement, région inguino-génitale, étendue
86.74.22↔	Plastie de glissement-rotation, épaule et bras, non étendue	86.76.17↔	Plastie d'avancement, fesses, étendue
86.74.23↔	Plastie de glissement-rotation, avant-bras, non étendue	86.76.19↔	Plastie d'avancement d'autre site, étendue
86.74.25↔	Plastie de glissement-rotation, paroi thoracique et dos, non étendue	86.76.1a↔	Plastie d'avancement, cuisse et jambe, étendue
86.74.26↔	Plastie de glissement-rotation, région abdominale, non étendue	86.76.1b↔	Plastie d'avancement, pied, étendue
86.74.27↔	Plastie de glissement-rotation, région inguino-génitale, non étendue	86.76.20↔	Plastie de glissement-rotation, tête (sauf lèvre et bouche), étendue
86.74.28↔	Plastie de glissement-rotation, fesses, non étendue	86.76.21↔	Plastie de glissement-rotation, cou, étendue
86.74.29↔	Plastie de glissement-rotation d'autre site, non étendue	86.76.22↔	Plastie de glissement-rotation, épaule et bras, étendue
86.74.2a↔	Plastie de glissement-rotation, cuisse et jambe, non étendue	86.76.23↔	Plastie de glissement-rotation, avant-bras, étendue
86.74.2b↔	Plastie de glissement-rotation, pied, non étendue	86.76.24↔	Plastie de glissement-rotation, paroi thoracique et dos, étendue
86.74.30↔	Plastie de transposition, tête (sauf lèvre et bouche), non étendue	86.76.25↔	Plastie de glissement-rotation, région abdominale, étendue
86.74.31↔	Plastie de transposition, cou, non étendue	86.76.26↔	Plastie de glissement-rotation, région inguino-génitale, étendue
86.74.32↔	Plastie de transposition, épaule et bras, non étendue	86.76.27↔	Plastie de glissement-rotation, fesses, étendue
86.74.33↔	Plastie de transposition, avant-bras, non étendue	86.76.28↔	Plastie de glissement-rotation, cuisse et jambe, étendue
86.74.34↔	Plastie de transposition, paroi thoracique et dos, non étendue	86.76.29↔	Plastie de glissement-rotation d'autre site, étendue
86.74.35↔	Plastie de transposition, région abdominale, non étendue	86.76.2a↔	Plastie de glissement-rotation, pied, étendue
86.74.36↔	Plastie de transposition, région inguino-génitale, non étendue	86.76.30↔	Plastie de transposition, tête (sauf lèvre et bouche), étendue
86.74.37↔	Plastie de transposition, fesses, non étendue	86.76.31↔	Plastie de transposition, cou, étendue
86.74.38↔	Plastie de transposition, cuisse et jambe, non étendue	86.76.32↔	Plastie de transposition, épaule et bras, étendue
86.74.39↔	Plastie de transposition d'autre site, non étendue	86.76.33↔	Plastie de transposition, avant-bras, étendue
86.74.3a↔	Plastie de transposition, pied, non étendue	86.76.34↔	Plastie de transposition, paroi thoracique et dos, étendue
86.74.40↔	Plastie de lambeau insulaire, tête (sauf lèvre et bouche), non étendue	86.76.35↔	Plastie de transposition, région abdominale, étendue
86.74.41↔	Plastie de lambeau insulaire, cou, non étendue	86.76.36↔	Plastie de transposition, région inguino-génitale, étendue
86.74.42↔	Plastie de lambeau insulaire, épaule et bras, non étendue		
86.74.43↔	Plastie de lambeau insulaire, avant-bras, non étendue		
86.74.44↔	Plastie de lambeau insulaire, paroi thoracique et dos, non étendue		

86.76.37↔	Plastie de transposition, fesses, étendue	86.78.32↔	Opération plastique combinée de peau et de tissu sous-cutané, épaule et bras
86.76.38↔	Plastie de transposition, cuisse et jambe, étendue	86.78.33↔	Opération plastique combinée de peau et de tissu sous-cutané, avant-bras
86.76.39↔	Plastie de transposition, autre site, étendue	86.78.34↔	Opération plastique combinée de peau et de tissu sous-cutané, paroi thoracique et dos
86.76.3a↔	Plastie de transposition, pied, étendue	86.78.35↔	Opération plastique combinée de peau et de tissu sous-cutané, région abdominale
86.76.40↔	Plastie de lambeau insulaire, tête (sauf lèvre et bouche), étendue	86.78.36↔	Opération plastique combinée de peau et de tissu sous-cutané, région inguino-génitale
86.76.41↔	Plastie de lambeau insulaire, cou, étendue	86.78.37↔	Opération plastique combinée de peau et de tissu sous-cutané, fesses
86.76.42↔	Plastie de lambeau insulaire, épaule et bras, étendue	86.78.38↔	Opération plastique combinée de peau et de tissu sous-cutané, membre inférieur
86.76.43↔	Plastie de lambeau insulaire, avant-bras, étendue	86.78.39↔	Opération plastique combinée de peau et de tissu sous-cutané, autre site
86.76.44↔	Plastie de lambeau insulaire, paroi thoracique et dos, étendue	86.78.40↔	Fixation d'autre lambeau pédiculé ou libre, tête (sauf lèvre et bouche)
86.76.45↔	Plastie de lambeau insulaire, région abdominale, étendue	86.78.41↔	Fixation d'autre lambeau pédiculé ou libre, cou
86.76.46↔	Plastie de lambeau insulaire, région inguino-génitale, étendue	86.78.42↔	Fixation d'autre lambeau pédiculé ou libre, épaule et bras
86.76.47↔	Plastie de lambeau insulaire, fesses, étendue	86.78.43↔	Fixation d'autre lambeau pédiculé ou libre, avant-bras
86.76.48↔	Plastie de lambeau insulaire, cuisse et jambe, étendue	86.78.44↔	Fixation d'autre lambeau pédiculé ou libre, paroi thoracique et dos
86.76.49↔	Plastie de lambeau insulaire, autre site, étendue	86.78.45↔	Fixation d'autre lambeau pédiculé ou libre, région abdominale
86.76.4a↔	Plastie de lambeau insulaire, pied, étendue	86.78.46↔	Fixation d'autre lambeau pédiculé ou libre, région inguino-génitale
86.76.99↔	Fixation de lambeau pédiculé ou libre à un autre site, étendue, autre	86.78.47↔	Fixation d'autre lambeau pédiculé ou libre, fesses
86.77.00↔	Fixation avec autre plastie locale de lambeau, SAP	86.78.48↔	Fixation d'autre lambeau pédiculé ou libre, membre inférieur
86.77.10↔	Autre plastie locale de lambeau, tête (sauf lèvre et bouche)	86.78.49↔	Fixation d'autre lambeau pédiculé ou libre, autre site
86.77.11↔	Autre plastie locale de lambeau, cou	86.78.99↔	Autre plastie de lambeau, autre
86.77.12↔	Autre plastie locale de lambeau, épaule et bras	86.88.00↔	Autre couverture (temporaire) de tissu mou, SAP
86.77.13↔	Autre plastie locale de lambeau, avant-bras	86.88.10↔	Couverture non étendue de tissu mou par des kératinocytes obtenus en culture, tête
86.77.14↔	Autre plastie locale de lambeau, paroi thoracique et dos	86.88.11↔	Couverture non étendue de tissu mou par des kératinocytes obtenus en culture, cou
86.77.15↔	Autre plastie locale de lambeau, région abdominale	86.88.12↔	Couverture non étendue de tissu mou par des kératinocytes obtenus en culture, épaule et bras
86.77.16↔	Autre plastie locale de lambeau, région inguino-génitale	86.88.13↔	Couverture non étendue de tissu mou par des kératinocytes obtenus en culture, avant-bras
86.77.17↔	Autre plastie locale de lambeau, fesses	86.88.14↔	Couverture non étendue de tissu mou par des kératinocytes obtenus en culture, main
86.77.18↔	Autre plastie locale de lambeau, cuisse et jambe	86.88.15↔	Couverture non étendue de tissu mou par des kératinocytes obtenus en culture, paroi thoracique et dos
86.77.19↔	Autre plastie locale de lambeau, autre site	86.88.16↔	Couverture non étendue de tissu mou par des kératinocytes obtenus en culture, région abdominale
86.77.1a↔	Autre plastie locale de lambeau, pied	86.88.17↔	Couverture non étendue de tissu mou par des kératinocytes obtenus en culture, membre inférieur
86.77.99↔	Autre fixation avec plastie locale de lambeau, autre	86.88.19↔	Couverture non étendue de tissu mou par des kératinocytes obtenus en culture, autre site
86.78.00↔	Autre plastie de lambeau, SAP	86.88.20↔	Couverture temporaire, non étendue, de tissu mou par plusieurs techniques combinées, tête
86.78.10↔	Fixation de lambeau libre microvascularisé et anastomosé, tête (sauf lèvre et bouche)	86.88.21↔	Couverture temporaire, non étendue, de tissu mou par plusieurs techniques combinées, cou
86.78.11↔	Fixation de lambeau libre microvascularisé et anastomosé, cou	86.88.22↔	Couverture temporaire, non étendue, de tissu mou par plusieurs techniques combinées, épaule et bras
86.78.12↔	Fixation de lambeau libre microvascularisé et anastomosé, épaule et bras	86.88.23↔	Couverture temporaire, non étendue, de tissu mou par plusieurs techniques combinées, avant-bras
86.78.13↔	Fixation de lambeau libre microvascularisé et anastomosé, avant-bras	86.88.24↔	Couverture temporaire, non étendue, de tissu mou par plusieurs techniques combinées, main
86.78.14↔	Fixation de lambeau libre microvascularisé et anastomosé, paroi thoracique et dos	86.88.25↔	Couverture temporaire, non étendue, de tissu mou par plusieurs techniques combinées, paroi thoracique et dos
86.78.15↔	Fixation de lambeau libre microvascularisé et anastomosé, région abdominale	86.88.26↔	Couverture temporaire, non étendue, de tissu mou par plusieurs techniques combinées, région abdominale
86.78.16↔	Fixation de lambeau libre microvascularisé et anastomosé, région inguino-génitale	86.88.27↔	Couverture temporaire, non étendue, de tissu mou par plusieurs techniques combinées, membre inférieur
86.78.17↔	Fixation de lambeau libre microvascularisé et anastomosé, fesses	86.88.29↔	Couverture temporaire, non étendue, de tissu mou par plusieurs techniques combinées, autre site
86.78.18↔	Fixation de lambeau libre microvascularisé et anastomosé, membre inférieur	86.88.30↔	Couverture étendue de tissu mou par des kératinocytes obtenus en culture, autres parties de la tête
86.78.19↔	Fixation de lambeau libre microvascularisé et anastomosé, autre site	86.88.31↔	Couverture étendue de tissu mou par des kératinocytes obtenus en culture, cou
86.78.20↔	Fixation de lambeau pédiculé régional ou distal, tête (sauf lèvre et bouche)		
86.78.21↔	Fixation de lambeau pédiculé régional ou distal, cou		
86.78.22↔	Fixation de lambeau pédiculé régional ou distal, épaule et bras		
86.78.23↔	Fixation de lambeau pédiculé régional ou distal, avant-bras		
86.78.24↔	Fixation de lambeau pédiculé régional ou distal, paroi thoracique et dos		
86.78.25↔	Fixation de lambeau pédiculé régional ou distal, région abdominale		
86.78.26↔	Fixation de lambeau pédiculé régional ou distal, région inguino-génitale		
86.78.27↔	Fixation de lambeau pédiculé régional ou distal, fesses		
86.78.28↔	Fixation de lambeau pédiculé régional ou distal, membre inférieur		
86.78.29↔	Fixation de lambeau pédiculé régional ou distal, autre site		
86.78.30↔	Opération plastique combinée de peau et de tissu sous-cutané, tête (sauf lèvre et bouche)		
86.78.31↔	Opération plastique combinée de peau et de tissu sous-cutané, cou		

86.88.32↔	Couverture étendue de tissu mou par des kératinocytes obtenus en culture, épaule et bras	86.89.00↔	Autre réparation et reconstruction de peau et de tissu sous-cutané, SAP
86.88.33↔	Couverture étendue de tissu mou par des kératinocytes obtenus en culture, avant-bras	86.89.10↔	Section de pédicule de lambeau après plastie cutanée, tête
86.88.34↔	Couverture étendue de tissu mou par des kératinocytes obtenus en culture, main	86.89.11↔	Section de pédicule de lambeau après plastie cutanée, cou
86.88.35↔	Couverture étendue de tissu mou par des kératinocytes obtenus en culture, paroi thoracique et dos	86.89.12↔	Section de pédicule de lambeau après plastie cutanée, épaule et aisselle
86.88.36↔	Couverture étendue de tissu mou par des kératinocytes obtenus en culture, région abdominale	86.89.13↔	Section de pédicule de lambeau après plastie cutanée, bras et coude
86.88.37↔	Couverture étendue de tissu mou par des kératinocytes obtenus en culture, membre inférieur	86.89.14↔	Section de pédicule de lambeau après plastie cutanée, avant-bras
86.88.39↔	Couverture étendue de tissu mou par des kératinocytes obtenus en culture, autre site	86.89.15↔	Section de pédicule de lambeau après plastie cutanée, main
86.88.40↔	Couverture temporaire, étendue, de tissu mou par plusieurs techniques combinées, autres parties de la tête	86.89.16↔	Section de pédicule de lambeau après plastie cutanée, paroi thoracique, abdomen et dos
86.88.41↔	Couverture temporaire, étendue, de tissu mou par plusieurs techniques combinées, cou	86.89.17↔	Section de pédicule de lambeau après plastie cutanée, région inguino-génitale
86.88.42↔	Couverture temporaire, étendue, de tissu mou par plusieurs techniques combinées, épaule et bras	86.89.18↔	Section de pédicule de lambeau après plastie cutanée, fesses
86.88.43↔	Couverture temporaire, étendue, de tissu mou par plusieurs techniques combinées, avant-bras	86.89.19↔	Section de pédicule de lambeau après plastie cutanée, autre site
86.88.44↔	Couverture temporaire, étendue, de tissu mou par plusieurs techniques combinées, main	86.89.1a↔	Section de pédicule de lambeau après plastie cutanée, cuisse et genou
86.88.45↔	Couverture temporaire, étendue, de tissu mou par plusieurs techniques combinées, paroi thoracique et dos	86.89.1b↔	Section de pédicule de lambeau après plastie cutanée, jambe et pied
86.88.46↔	Couverture temporaire, étendue, de tissu mou par plusieurs techniques combinées, région abdominale	86.89.80↔	Révision de plastie cutanée, tête
86.88.47↔	Couverture temporaire, étendue, de tissu mou par plusieurs techniques combinées, membre inférieur	86.89.84↔	Révision de plastie cutanée, avant-bras
86.88.49↔	Couverture temporaire, étendue, de tissu mou par plusieurs techniques combinées, autre site	86.89.85↔	Révision de plastie cutanée, main
86.88.90↔	Autre couverture temporaire de tissu mou, tête	86.89.87↔	Révision de plastie cutanée, région inguino-génitale et fesses
86.88.91↔	Autre couverture temporaire de tissu mou, cou	86.89.88↔	Révision de plastie cutanée, membre inférieur
86.88.92↔	Autre couverture temporaire de tissu mou, épaule et bras	86.89.89↔	Révision de plastie cutanée, autre site
86.88.93↔	Autre couverture temporaire de tissu mou, avant-bras	86.89.99↔	Autre réparation et reconstruction de peau et de tissu sous-cutané, autre
86.88.94↔	Autre couverture temporaire de tissu mou, main	86.91↔	Excision de peau pour greffe
86.88.95↔	Autre couverture temporaire de tissu mou, paroi thoracique et dos	86.93.00↔	Insertion d'expandeur tissulaire, SAP
86.88.96↔	Autre couverture temporaire de tissu mou, région abdominale	86.93.10↔	Insertion d'expandeur tissulaire, tête
86.88.97↔	Autre couverture temporaire de tissu mou, membre inférieur	86.93.11↔	Insertion d'expandeur tissulaire, cou
86.88.99↔	Autre couverture temporaire de tissu mou, autre	86.93.12↔	Insertion d'expandeur tissulaire, épaule et bras
		86.93.13↔	Insertion d'expandeur tissulaire, avant-bras
		86.93.14↔	Insertion d'expandeur tissulaire, main
		86.93.15↔	Insertion d'expandeur tissulaire, paroi thoracique et dos
		86.93.16↔	Insertion d'expandeur tissulaire, région abdominale
		86.93.18↔	Insertion d'expandeur tissulaire, membre inférieur
		86.93.99↔	Insertion d'expandeur tissulaire, autre

procédure J21-2

30.4x.00↔	Laryngectomie radicale, SAP	30.4x.24↔	Laryngectomie radicale avec pharyngectomie et résection thyroïdienne, reconstruction avec lambeau pédiculé
30.4x.10↔	Laryngectomie radicale avec pharyngectomie, sans reconstruction	30.4x.25↔	Laryngectomie radicale avec pharyngectomie et résection thyroïdienne, reconstruction avec greffon libre microvascularisé et anastomosé
30.4x.11↔	Laryngectomie radicale avec pharyngectomie, reconstruction avec lambeau muqueux local	30.4x.26↔	Laryngectomie radicale avec pharyngectomie et résection thyroïdienne, reconstruction avec greffon intestinal libre
30.4x.12↔	Laryngectomie radicale avec pharyngectomie, reconstruction avec greffon non vascularisé	30.4x.27↔	Laryngectomie radicale avec pharyngectomie et résection thyroïdienne, reconstruction par anastomose oeso-gastrique
30.4x.13↔	Laryngectomie radicale avec pharyngectomie, reconstruction avec lambeau pédiculé régional	30.4x.29↔	Laryngectomie radicale avec pharyngectomie et résection thyroïdienne, autre reconstruction
30.4x.14↔	Laryngectomie radicale avec pharyngectomie, reconstruction avec lambeau pédiculé	30.4x.99↔	Laryngectomie radicale, autre
30.4x.15↔	Laryngectomie radicale avec pharyngectomie, reconstruction avec greffon libre microvascularisé et anastomosé	40.21.00↔	Excision de ganglion lymphatique cervical profond, SAP
30.4x.16↔	Laryngectomie radicale avec pharyngectomie, reconstruction avec greffon intestinal libre	40.21.10↔	Excision de ganglions et vaisseaux lymphatiques isolés, ganglion cervical non marqué
30.4x.17↔	Laryngectomie radicale avec pharyngectomie, reconstruction par anastomose oeso-gastrique	40.21.11↔	Excision de ganglions et vaisseaux lymphatiques isolés, ganglion cervical marqué à l'aide d'un radioisotope ou d'un colorant (lymphadénectomie de ganglion sentinelle)
30.4x.19↔	Laryngectomie radicale avec pharyngectomie, autre reconstruction	40.21.99↔	Excision de ganglion lymphatique cervical profond, autre
30.4x.20↔	Laryngectomie radicale avec pharyngectomie et résection thyroïdienne, sans reconstruction	40.22.00↔	Excision de ganglion lymphatique mammaire interne, SAP
30.4x.21↔	Laryngectomie radicale avec pharyngectomie et résection thyroïdienne, reconstruction avec lambeau muqueux local	40.22.10↔	Excision de ganglion lymphatique mammaire interne, par thoracoscopie
30.4x.22↔	Laryngectomie radicale avec pharyngectomie et résection thyroïdienne, reconstruction avec greffon non vascularisé	40.22.20↔	Excision chirurgicale ouverte de ganglion lymphatique mammaire interne
30.4x.23↔	Laryngectomie radicale avec pharyngectomie et résection thyroïdienne, reconstruction avec lambeau pédiculé régional	40.22.99↔	Excision de ganglion lymphatique mammaire interne, autre
		40.23.00↔	Excision de ganglion lymphatique axillaire, SAP
		40.23.10↔	Excision de ganglion lymphatique axillaire, non marqué

40.23.11↔	Excision de ganglion lymphatique axillaire marqué à l'aide d'un radioisotope ou d'un colorant (lymphadénectomie de ganglion sentinelle)	40.40↔	Résection radicale des ganglions cervicaux, SAP
40.23.99↔	Excision de ganglion lymphatique axillaire, autre	40.41.00↔	Dissection radicale unilatérale des ganglions lymphatiques cervicaux, SAP
40.24.00↔	Excision de ganglion lymphatique inguinal, SAP	40.41.10↔	Dissection sélective (fonctionnelle) des ganglions lymphatiques cervicaux, abord supraomohyoïde (régions I-III)
40.24.10↔	Excision chirurgicale ouverte de ganglion lymphatique inguinal, non marqué	40.41.11↔	Dissection sélective (fonctionnelle) des ganglions lymphatiques cervicaux, abord latéral (régions II-IV)
40.24.11↔	Excision chirurgicale ouverte de ganglion lymphatique inguinal marqué à l'aide d'un radioisotope ou d'un colorant (lymphadénectomie de ganglion sentinelle)	40.41.12↔	Dissection sélective (fonctionnelle) des ganglions lymphatiques cervicaux, abord antérolatéral (régions I-IV)
40.24.20↔	Excision de ganglion lymphatique inguinal, par laparoscopie	40.41.13↔	Dissection sélective (fonctionnelle) des ganglions lymphatiques cervicaux, abord postérolatéral (régions II-V)
40.24.99↔	Excision de ganglion lymphatique inguinal, autre	40.41.14↔	Dissection sélective (fonctionnelle) des ganglions lymphatiques cervicaux, abord central (région VI)
40.29.00↔	Excision simple d'autre structure lymphatique, SAP	40.41.20↔	Dissection radicale des ganglions lymphatiques cervicaux (incl. modification)
40.29.10↔	Excision de ganglion lymphatique médiastinal, SAP	40.41.21↔	Dissection étendue de ganglions lymphatiques cervicaux
40.29.11↔	Excision chirurgicale ouverte de ganglion lymphatique médiastinal	40.41.99↔	Dissection radicale unilatérale des ganglions lymphatiques cervicaux, autre
40.29.12↔	Excision de ganglion lymphatique médiastinal, par thoracoscopie	40.42↔	Résection radicale des ganglions cervicaux, bilatérale
40.29.19↔	Excision de ganglion lymphatique médiastinal, autre	40.50↔	Excision radicale de ganglions lymphatiques, SAP
40.29.20↔	Excision de ganglion lymphatique para-aortique	40.51.00↔	Excision radicale des ganglions lymphatiques axillaires, SAP
40.29.30↔	Excision de ganglion lymphatique iliaque	40.51.10↔	Excision radicale des ganglions lymphatiques axillaires, indépendante d'autre intervention
40.29.70↔	Excision de lymphangiome ou d'hygroma kystique	40.51.11↔	Excision radicale des ganglions lymphatiques axillaires dans le cadre d'une autre intervention
40.29.80↔	Excision d'adénopathie abdominale, excision de plusieurs ganglions (avec biopsie du foie), SAP	40.51.99↔	Excision radicale des ganglions lymphatiques axillaires, autre
40.29.81↔	Excision d'adénopathie abdominale, excision de plusieurs ganglions (avec biopsie du foie), chirurgie ouverte [laparotomie de stadification]	40.52.00↔	Excision radicale des ganglions lymphatiques péri-aortiques, SAP
40.29.82↔	Excision d'adénopathie abdominale, excision de plusieurs ganglions (avec biopsie du foie), par laparoscopie [laparotomie de stadification]	40.52.10↔	Excision radicale des ganglions lymphatiques rétropéritonéaux (para-aortiques, para-caves) et pelviens, indépendante d'autre intervention
40.29.89↔	Excision d'adénopathie abdominale, excision de plusieurs ganglions (avec biopsie du foie), autre	40.52.11↔	Excision radicale des ganglions lymphatiques rétropéritonéaux (para-aortiques, para-caves) et pelviens, au cours d'une autre intervention
40.29.99↔	Excision simple d'autre structure lymphatique, autre	40.52.99↔	Excision radicale des ganglions lymphatiques péri-aortiques, autre
40.3x.00↔	Excision de ganglions lymphatiques régionaux, SAP	40.53.00↔	Excision radicale des ganglions lymphatiques iliaques, SAP
40.3x.09↔	Excision de ganglions lymphatiques régionaux, autre	40.53.10↔	Excision radicale des ganglions lymphatiques iliaques, indépendante d'autre intervention
40.3x.10↔	Lymphadénectomie régionale, indépendante d'autre intervention, SAP	40.53.11↔	Excision radicale des ganglions lymphatiques iliaques dans le cadre d'une autre intervention
40.3x.11↔	Lymphadénectomie régionale, indépendante d'autre intervention, région cervicale	40.53.99↔	Excision radicale des ganglions lymphatiques iliaques, autre
40.3x.12↔	Lymphadénectomie régionale, indépendante d'autre intervention, région axillaire	40.54.00↔	Excision radicale des ganglions lymphatiques inguinaux, SAP
40.3x.13↔	Lymphadénectomie régionale, indépendante d'autre intervention, région para-aortique, pelvienne ou iliaque ou pour obturation	40.54.10↔	Excision radicale des ganglions lymphatiques inguinaux, indépendante d'autre intervention
40.3x.14↔	Lymphadénectomie régionale, indépendante d'autre intervention, région inguinale, chirurgie ouverte	40.54.11↔	Excision radicale des ganglions lymphatiques inguinaux dans le cadre d'une autre intervention
40.3x.15↔	Lymphadénectomie régionale, indépendante d'autre intervention, région inguinale, par laparoscopie	40.54.99↔	Excision radicale des ganglions lymphatiques inguinaux, autre
40.3x.16↔	Lymphadénectomie régionale, indépendante d'autre intervention, région médiastinale et peribronchique	40.59.00↔	Excision radicale d'autres ganglions lymphatiques, SAP
40.3x.19↔	Lymphadénectomie régionale, indépendante d'autre intervention, autre	40.59.10↔	Excision radicale d'autres ganglions lymphatiques, indépendante d'autre intervention, SAP
40.3x.20↔	Lymphadénectomie régionale dans le cadre d'une autre intervention, SAP	40.59.11↔	Excision radicale de ganglions médiastinaux, indépendante d'autre intervention
40.3x.21↔	Lymphadénectomie régionale dans le cadre d'une autre intervention, région cervicale	40.59.12↔	Excision radicale de ganglions péribronchiques, indépendante d'autre intervention
40.3x.22↔	Lymphadénectomie régionale dans le cadre d'une autre intervention, région axillaire	40.59.19↔	Excision radicale d'autres ganglions lymphatiques, indépendante d'autre intervention, autre
40.3x.23↔	Lymphadénectomie régionale dans le cadre d'une autre intervention, région para-aortique, pelvienne ou iliaque	40.59.20↔	Excision radicale d'autres ganglions lymphatiques dans le cadre d'une autre intervention, SAP
40.3x.24↔	Lymphadénectomie régionale dans le cadre d'une autre intervention, pour obturation	40.59.21↔	Excision radicale de ganglions lymphatiques médiastinaux dans le cadre d'une autre intervention
40.3x.25↔	Lymphadénectomie régionale dans le cadre d'une autre intervention, région inguinale	40.59.22↔	Excision radicale de ganglions lymphatiques péribronchiques dans le cadre d'une autre intervention
40.3x.26↔	Lymphadénectomie régionale dans le cadre d'une autre intervention, région médiastinale et peribronchique	40.59.29↔	Excision radicale d'autres ganglions lymphatiques dans le cadre d'une autre intervention, autre
40.3x.29↔	Lymphadénectomie régionale dans le cadre d'une autre intervention, autre	40.59.99↔	Excision radicale d'autres ganglions lymphatiques, autre
		50.14↔	Biopsie du foie par voie laparoscopique

ADRG J22**Autre transplantation de peau ou débridement sans intervention complexe, sans diagnostic complexe, sans CC extrêmement sévères ou sévères**

Au moins un(e) procédure dans le tableau J22-1

DRG J22A**Autre transplantation de peau ou débridement sans intervention complexe, sans diagnostic complexe, sans CC extrêmement sévères ou sévères, avec couverture des parties molles**

Procédure dans le tableau J22-2

DRG J22B**Autre transplantation de peau ou débridement sans intervention complexe, sans diagnostic complexe, sans CC extrêmement sévères ou sévères, sans couverture des parties molles****procédure J22-1**

08.22.00↔	Excision d'autre lésion mineure de paupière, SAP	18.31.11↔	Excision radicale de lésion de l'oreille externe ou du conduit auditif externe ou résection partielle du pavillon, contrôlée par histographie
08.22.10↔	Excision d'autre lésion mineure de paupière, sans contrôle histographique (chirurgie micrographique)	18.31.19↔	Excision radicale de lésion de l'oreille externe, autre
08.22.11↔	Excision d'autre lésion mineure de paupière, contrôlée par histographie (chirurgie micrographique)	18.39.00↔	Autre excision de l'oreille externe, SAP
08.22.99↔	Excision d'autre lésion mineure de paupière, autre	18.39.10↔	Résection du pavillon, totale, sans contrôle histographique
08.23.00↔	Excision de lésion majeure de paupière, épaisseur partielle, SAP	18.39.11↔	Résection du pavillon, totale, contrôlée par histographie
08.23.10↔	Excision de lésion majeure de paupière, épaisseur partielle, sans contrôle histographique (chirurgie micrographique)	18.39.19↔	Autre résection du pavillon, autre
08.23.11↔	Excision de lésion majeure de paupière, épaisseur partielle, contrôlée par histographie (chirurgie micrographique)	18.39.99↔	Autre excision de l'oreille externe, autre
08.23.99↔	Excision de lésion majeure de paupière, épaisseur partielle, autre	21.32.00↔	Excision ou destruction locale d'autre lésion du nez, SAP
08.24.00↔	Excision de lésion majeure de paupière, épaisseur transfixiante, SAP	21.32.10↔	Excision ou destruction locale d'autre lésion du nez, sans contrôle histographique
08.24.10↔	Excision de lésion majeure de paupière, épaisseur transfixiante, sans contrôle histographique (chirurgie micrographique)	21.32.11↔	Excision ou destruction locale d'autre lésion du nez, contrôlée par histographie
08.24.11↔	Excision de lésion majeure de paupière, épaisseur transfixiante, contrôlée par histographie (chirurgie micrographique)	21.32.99↔	Excision ou destruction locale d'autre lésion du nez, autre
08.24.99↔	Excision de lésion majeure de paupière, épaisseur transfixiante, autre	21.4x.00↔	Résection du nez, SAP
08.89.00↔	Autre réparation de paupière, SAP	21.4x.10↔	Résection du nez, partielle, sans contrôle histographique
08.89.10↔	Réparation de paupière, angle palpébral interne ou externe	21.4x.11↔	Résection du nez, partielle, contrôlée par histographie
08.89.11↔	Réparation de paupière par suspension du sourcil	21.4x.20↔	Résection du nez, subtotale, sans contrôle histographique
08.89.12↔	Réparation de paupière par résection d'un prolapsus de graisse orbitaire	21.4x.21↔	Résection du nez, subtotale, contrôlée par histographie
08.89.13↔	Réparation de paupière par surfaçage au laser	21.4x.30↔	Résection du nez, totale, sans contrôle histographique
08.89.14↔	Réparation de paupière par autre technique d'allongement de la paupière supérieure	21.4x.31↔	Résection du nez, totale, contrôlée par histographie
08.89.15↔	Réparation de paupière par allongement de la paupière inférieure	21.4x.99↔	Résection du nez, autre
08.89.99↔	Autre réparation de paupière, autre	27.56.00↔	Autre greffe de peau de la lèvre et de la bouche, SAP
18.21.00↔	Excision de fistule préauriculaire ou de sinus préauriculaire, SAP	27.56.10↔	Greffe de peau d'épaisseur partielle de la lèvre et de la bouche, non étendue
18.21.10↔	Excision de fistule préauriculaire ou de sinus préauriculaire, sans contrôle histographique	27.56.20↔	Greffe de peau d'épaisseur partielle de la lèvre et de la bouche, étendue
18.21.11↔	Excision de fistule préauriculaire ou de sinus préauriculaire, contrôlée par histographie	27.56.30↔	Hétérogreffe de peau à la lèvre, non étendue
18.21.99↔	Excision de fistule préauriculaire ou de sinus préauriculaire, autre	27.56.40↔	Hétérogreffe de peau à la lèvre, étendue
18.29.00↔	Excision ou destruction d'autre lésion de l'oreille externe, SAP	27.56.50↔	Homogreffe de peau à la lèvre, non étendue
18.29.01↔	Destruction de lésion de l'oreille externe ou du conduit auditif externe	27.56.60↔	Homogreffe de peau à la lèvre, étendue
18.29.10↔	Excision d'autre lésion de l'oreille externe ou du conduit auditif externe, sans contrôle histographique	27.56.99↔	Autre greffe de peau de la lèvre et de la bouche, autre
18.29.11↔	Excision d'autre lésion de l'oreille externe ou du conduit auditif externe, contrôlée par histographie	82.82↔	Réparation de main en pince de homard
18.29.99↔	Excision ou destruction d'autre lésion de l'oreille externe, autre	82.89.00↔	Autre opération plastique de la main, SAP
18.31.00↔	Excision radicale de lésion de l'oreille externe, SAP	82.89.10↔	Plastie de gaine tendineuse de la main
18.31.10↔	Excision radicale de lésion de l'oreille externe ou du conduit auditif externe ou résection partielle du pavillon, sans contrôle histographique	82.89.11↔	Refixation osseuse de ligaments, carpe / métacarpe
		82.89.12↔	Refixation osseuse d'autres ligaments de la main
		82.89.13↔	Distraction des parties molles pour couverture d'articulation lors d'anomalies congénitales de la main
		82.89.14↔	Radialisation lors d'anomalies congénitales de la main
		82.89.15↔	Résection de resserrements avec reconstruction plastique lors d'anomalies congénitales de la main
		82.89.16↔	Transfert d'orteil à doigt
		82.89.99↔	Autre opération plastique de la main, autre
		83.43.00↔	Excision (prélèvement) de muscle ou de fascia pour greffe, SAP
		83.43.10↔	Prélèvement de lambeau myocutané pour greffe
		83.43.11↔	Prélèvement de lambeau ostéomyocutané ou ostéofasciocutané pour greffe
		83.43.12↔	Prélèvement d'autre lambeau microvascularisé et anastomosé de muscle ou de fascia pour greffe
		83.43.99↔	Excision (prélèvement) de muscle ou de fascia pour greffe, autre
		83.82.00↔	Greffe de muscle ou de fascia, SAP

83.82.10↔	Grefe de fascia, tête et cou	86.63.16↔	Grefe de peau totale à la région inguino-génitale, non étendue
83.82.11↔	Grefe de fascia, épaule et aisselle	86.63.17↔	Grefe de peau totale aux fesses, non étendue
83.82.12↔	Grefe de fascia, bras et coude	86.63.18↔	Grefe de peau totale à la cuisse et à la jambe, non étendue
83.82.13↔	Grefe de fascia, avant-bras	86.63.19↔	Grefe de peau totale à un autre site, non étendue
83.82.14↔	Grefe de fascia, paroi thoracique, abdomen et dos	86.63.1a↔	Grefe de peau totale au pied, non étendue
83.82.15↔	Grefe de fascia, région inguino-génitale et fesses	86.63.20↔	Grefe de peau totale à la tête (sauf lèvres et bouche), étendue
83.82.16↔	Grefe de fascia, membre inférieur	86.63.21↔	Grefe de peau totale au cou, étendue
83.82.19↔	Grefe de fascia, autre site	86.63.22↔	Grefe de peau totale à l'épaule et au bras, étendue
83.82.20↔	Grefe de lambeau musculaire ou fascial local, tête et cou	86.63.23↔	Grefe de peau totale à l'avant-bras, étendue
83.82.21↔	Grefe de lambeau musculaire ou fascial local, épaule et aisselle	86.63.25↔	Grefe de peau totale à la paroi thoracique, à l'abdomen et au dos, étendue
83.82.22↔	Grefe de lambeau musculaire ou fascial local, bras et coude	86.63.26↔	Grefe de peau totale à la région inguino-génitale, étendue
83.82.23↔	Grefe de lambeau musculaire ou fascial local, avant-bras	86.63.27↔	Grefe de peau totale aux fesses, étendue
83.82.24↔	Grefe de lambeau musculaire ou fascial local, paroi thoracique, abdomen et dos	86.63.28↔	Grefe de peau totale à la cuisse et à la jambe, étendue
83.82.25↔	Grefe de lambeau musculaire ou fascial local, région inguino-génitale et fesses	86.63.29↔	Grefe de peau totale à un autre site, étendue
83.82.26↔	Grefe de lambeau musculaire ou fascial local, membre inférieur	86.63.2a↔	Grefe de peau totale au pied, étendue
83.82.29↔	Grefe de lambeau musculaire ou fascial local, autre site	86.63.99↔	Grefe de peau totale à d'autres sites, autre
83.82.30↔	Grefe de lambeau ostéomyocutané ou ostéofasciocutané, tête et cou	86.65.00↔	Hétérogrefe de peau, SAP
83.82.31↔	Grefe de lambeau ostéomyocutané ou ostéofasciocutané, épaule et aisselle	86.65.10↔	Hétérogrefe de peau à la tête, non étendue
83.82.32↔	Grefe de lambeau ostéomyocutané ou ostéofasciocutané, bras et coude	86.65.11↔	Hétérogrefe de peau au cou, non étendue
83.82.33↔	Grefe de lambeau ostéomyocutané ou ostéofasciocutané, avant-bras	86.65.12↔	Hétérogrefe de peau à l'épaule et au bras, non étendue
83.82.34↔	Grefe de lambeau ostéomyocutané ou ostéofasciocutané, paroi thoracique, abdomen et dos	86.65.13↔	Hétérogrefe de peau à l'avant-bras, non étendue
83.82.35↔	Grefe de lambeau ostéomyocutané ou ostéofasciocutané, région inguino-génitale et fesses	86.65.14↔	Hétérogrefe de peau à la main, non étendue
83.82.36↔	Grefe de lambeau ostéomyocutané ou ostéofasciocutané, membre inférieur	86.65.15↔	Hétérogrefe de peau à la paroi thoracique et au dos, non étendue
83.82.39↔	Grefe de lambeau ostéomyocutané ou ostéofasciocutané, autre site	86.65.16↔	Hétérogrefe de peau à la région abdominale, non étendue
83.82.40↔	Grefe d'autre lambeau microvascularisé et anastomosé de muscle ou de fascia, tête et cou	86.65.17↔	Hétérogrefe de peau au membre inférieur, non étendue
83.82.41↔	Grefe d'autre lambeau microvascularisé et anastomosé de muscle ou de fascia, épaule et aisselle	86.65.19↔	Hétérogrefe de peau à un autre site, non étendue
83.82.42↔	Grefe d'autre lambeau microvascularisé et anastomosé de muscle ou de fascia, bras et coude	86.65.20↔	Hétérogrefe de peau à la tête, étendue
83.82.43↔	Grefe d'autre lambeau microvascularisé et anastomosé de muscle ou de fascia, avant-bras	86.65.21↔	Hétérogrefe de peau au cou, étendue
83.82.44↔	Grefe d'autre lambeau microvascularisé et anastomosé de muscle ou de fascia, paroi thoracique, abdomen et dos	86.65.22↔	Hétérogrefe de peau à l'épaule et au bras, étendue
83.82.45↔	Grefe d'autre lambeau microvascularisé et anastomosé de muscle ou de fascia, région inguino-génitale et fesses	86.65.23↔	Hétérogrefe de peau à l'avant-bras, étendue
83.82.46↔	Grefe d'autre lambeau microvascularisé et anastomosé de muscle ou de fascia, membre inférieur	86.65.24↔	Hétérogrefe de peau à la main, étendue
83.82.47↔	Grefe d'autre lambeau microvascularisé et anastomosé de muscle ou de fascia, autre site	86.65.25↔	Hétérogrefe de peau à la paroi thoracique et au dos, étendue
83.82.99↔	Grefe de muscle ou de fascia, autre	86.65.26↔	Hétérogrefe de peau à la région abdominale, étendue
86.25.00↔	Dermabrasion, SAP	86.65.27↔	Hétérogrefe de peau au membre inférieur, étendue
86.25.10↔	Dermabrasion non étendue	86.65.29↔	Hétérogrefe de peau à un autre site, étendue
86.25.20↔	Dermabrasion étendue	86.65.30↔	Grefe de peau de porc
86.25.99↔	Dermabrasion, autre	86.65.40↔	Remplacement permanent de la peau par matériel de remplacement bicouche derme-épiderme
86.60↔	Grefe de peau libre, SAP	86.65.99↔	Hétérogrefe de peau, autre
86.61.00↔	Grefe de peau totale à la main, SAP	86.66.00↔	Homogrefe de peau, SAP
86.61.10↔	Grefe de peau totale à la main, non étendue	86.66.10↔	Homogrefe de peau à la tête, non étendue
86.61.20↔	Grefe de peau totale à la main, étendue	86.66.11↔	Homogrefe de peau au cou, non étendue
86.61.99↔	Grefe de peau totale à la main, autre	86.66.12↔	Homogrefe de peau à l'épaule et au bras, non étendue
86.62.00↔	Autre greffe de peau à la main, SAP	86.66.13↔	Homogrefe de peau à l'avant-bras, non étendue
86.62.10↔	Grefe de peau d'épaisseur partielle à la main, non étendue	86.66.14↔	Homogrefe de peau à la main, non étendue
86.62.20↔	Grefe de peau d'épaisseur partielle à la main, étendue	86.66.15↔	Homogrefe de peau à la paroi thoracique et au dos, non étendue
86.62.99↔	Autre greffe de peau à la main, autre	86.66.16↔	Homogrefe de peau à la région abdominale, non étendue
86.63.00↔	Grefe de peau totale à un autre site, SAP	86.66.17↔	Homogrefe de peau au membre inférieur, non étendue
86.63.10↔	Grefe de peau totale à la tête (sauf lèvres et bouche), non étendue	86.66.19↔	Homogrefe de peau à un autre site, non étendue
86.63.11↔	Grefe de peau totale au cou, non étendue	86.66.20↔	Homogrefe de peau à la tête, étendue
86.63.12↔	Grefe de peau totale à l'épaule et au bras, non étendue	86.66.21↔	Homogrefe de peau au cou, étendue
86.63.13↔	Grefe de peau totale à l'avant-bras, non étendue	86.66.22↔	Homogrefe de peau à l'épaule et au bras, étendue
86.63.15↔	Grefe de peau totale à la paroi thoracique, à l'abdomen et au dos, non étendue	86.66.23↔	Homogrefe de peau à l'avant-bras, étendue
		86.66.24↔	Homogrefe de peau à la main, étendue
		86.66.25↔	Homogrefe de peau à la paroi thoracique et au dos, étendue
		86.66.26↔	Homogrefe de peau à la région abdominale, étendue
		86.66.27↔	Homogrefe de peau au membre inférieur, étendue
		86.66.29↔	Homogrefe de peau à un autre site, étendue
		86.66.99↔	Homogrefe de peau, autre
		86.67.00↔	Grefe de peau régénérative, SAP
		86.67.10↔	Grefe de peau régénérative temporaire à la tête, non étendue
		86.67.11↔	Grefe de peau régénérative temporaire au cou, non étendue
		86.67.12↔	Grefe de peau régénérative temporaire à l'épaule et au bras, non étendue
		86.67.13↔	Grefe de peau régénérative temporaire à l'avant-bras, non étendue
		86.67.14↔	Grefe de peau régénérative temporaire à la main, non étendue

86.67.15↔	Greffe de peau régénérative temporaire à la paroi thoracique et au dos, non étendue	86.73.21↔	Plastie de glissement-rotation de la main, étendue
86.67.16↔	Greffe de peau régénérative temporaire à la région abdominale, non étendue	86.73.22↔	Plastie de transposition de la main, étendue
86.67.17↔	Greffe de peau régénérative temporaire au membre inférieur, non étendue	86.73.23↔	Plastie de lambeau insulaire de la main, étendue
86.67.19↔	Greffe de peau régénérative temporaire à d'autres sites, non étendue	86.73.24↔	Plastie en Z de la main, étendue
86.67.20↔	Greffe de peau régénérative temporaire à la tête, étendue	86.73.29↔	Autre plastie de lambeau locale de la main
86.67.21↔	Greffe de peau régénérative temporaire au cou, étendue	86.73.30↔	Fixation de lambeau libre microvascularisé et anastomosé à la main
86.67.22↔	Greffe de peau régénérative temporaire à l'épaule et au bras, étendue	86.73.40↔	Fixation de lambeau pédiculé régional ou de lambeau pédiculé distal à la main
86.67.23↔	Greffe de peau régénérative temporaire à l'avant-bras, étendue	86.73.80↔	Opération plastique combinée de la peau et du tissu sous-cutané de la main
86.67.24↔	Greffe de peau régénérative temporaire à la main, étendue	86.73.99↔	Fixation de lambeau pédiculé ou libre à la main, autre
86.67.25↔	Greffe de peau régénérative temporaire à la paroi thoracique et au dos, étendue	86.74.00↔	Fixation de lambeau pédiculé ou libre à un autre site, SAP
86.67.26↔	Greffe de peau régénérative temporaire à la région abdominale, étendue	86.74.10↔	Plastie d'avancement, tête (sauf lèvres et bouche), non étendue
86.67.27↔	Greffe de peau régénérative temporaire au membre inférieur, étendue	86.74.11↔	Plastie d'avancement, cou, non étendue
86.67.29↔	Greffe de peau régénérative temporaire à un autre site, étendue	86.74.12↔	Plastie d'avancement, épaule et bras, non étendue
86.67.30↔	Remplacement permanent de la peau par matériel de remplacement épidermique	86.74.13↔	Plastie d'avancement, avant-bras, non étendue
86.67.31↔	Remplacement permanent de la peau par matériel de remplacement dermique	86.74.14↔	Plastie d'avancement, paroi thoracique et dos, non étendue
86.67.99↔	Greffe de peau régénérative, autre	86.74.15↔	Plastie d'avancement, région abdominale, non étendue
86.69.00↔	Autre greffe de peau sur un autre site, SAP	86.74.16↔	Plastie d'avancement, région inguino-génitale, non étendue
86.69.10↔	Greffe de peau à la tête (sauf lèvres et bouche), non étendue	86.74.17↔	Plastie d'avancement, fesses, non étendue
86.69.11↔	Greffe de peau d'épaisseur partielle au cou, non étendue	86.74.18↔	Plastie d'avancement, cuisse et jambe, non étendue
86.69.12↔	Greffe de peau d'épaisseur partielle à l'épaule et au bras, non étendue	86.74.19↔	Plastie d'avancement d'autre site, non étendue
86.69.13↔	Greffe de peau d'épaisseur partielle à l'avant-bras, non étendue	86.74.1a↔	Plastie d'avancement, pied, non étendue
86.69.14↔	Greffe de peau d'épaisseur partielle à la main, non étendue	86.74.20↔	Plastie de glissement-rotation, tête (sauf lèvres et bouche), non étendue
86.69.15↔	Greffe de peau d'épaisseur partielle à la paroi thoracique et au dos, non étendue	86.74.21↔	Plastie de glissement-rotation, cou, non étendue
86.69.16↔	Greffe de peau d'épaisseur partielle à la région abdominale, non étendue	86.74.22↔	Plastie de glissement-rotation, épaule et bras, non étendue
86.69.17↔	Greffe de peau d'épaisseur partielle à la région inguino-génitale, non étendue	86.74.23↔	Plastie de glissement-rotation, avant-bras, non étendue
86.69.18↔	Greffe de peau d'épaisseur partielle à la cuisse et à la jambe, non étendue	86.74.25↔	Plastie de glissement-rotation, paroi thoracique et dos, non étendue
86.69.19↔	Greffe de peau d'épaisseur partielle à un autre site, non étendue	86.74.26↔	Plastie de glissement-rotation, région abdominale, non étendue
86.69.1a↔	Greffe de peau d'épaisseur partielle au pied, non étendue	86.74.27↔	Plastie de glissement-rotation, région inguino-génitale, non étendue
86.69.20↔	Greffe de peau d'épaisseur partielle à la tête (sauf lèvres et bouche), étendue	86.74.28↔	Plastie de glissement-rotation, fesses, non étendue
86.69.21↔	Greffe de peau d'épaisseur partielle au cou, étendue	86.74.29↔	Plastie de glissement-rotation d'autre site, non étendue
86.69.22↔	Greffe de peau d'épaisseur partielle à l'épaule et au bras, étendue	86.74.2a↔	Plastie de glissement-rotation, cuisse et jambe, non étendue
86.69.23↔	Greffe de peau d'épaisseur partielle à l'avant-bras, étendue	86.74.2b↔	Plastie de glissement-rotation, pied, non étendue
86.69.24↔	Greffe de peau d'épaisseur partielle à la main, étendue	86.74.30↔	Plastie de transposition, tête (sauf lèvres et bouche), non étendue
86.69.25↔	Greffe de peau d'épaisseur partielle à la paroi thoracique et au dos, étendue	86.74.31↔	Plastie de transposition, cou, non étendue
86.69.26↔	Greffe de peau d'épaisseur partielle à la région abdominale, étendue	86.74.32↔	Plastie de transposition, épaule et bras, non étendue
86.69.27↔	Greffe de peau d'épaisseur partielle à la région inguino-génitale, étendue	86.74.33↔	Plastie de transposition, avant-bras, non étendue
86.69.28↔	Greffe de peau d'épaisseur partielle aux fesses, étendue	86.74.34↔	Plastie de transposition, paroi thoracique et dos, non étendue
86.69.29↔	Greffe de peau d'épaisseur partielle à un autre site, étendue	86.74.35↔	Plastie de transposition, région abdominale, non étendue
86.69.2a↔	Greffe de peau d'épaisseur partielle à la cuisse et à la jambe, étendue	86.74.36↔	Plastie de transposition, région inguino-génitale, non étendue
86.69.2b↔	Greffe de peau d'épaisseur partielle au pied, étendue	86.74.37↔	Plastie de transposition, fesses, non étendue
86.69.99↔	Autre greffe de peau à un autre site, autre	86.74.38↔	Plastie de transposition, cuisse et jambe, non étendue
86.70↔	Transplant libre ou lambeau pédiculé, SAP	86.74.39↔	Plastie de transposition d'autre site, non étendue
86.71↔	Préparation et autonomisation de lambeau pédiculé	86.74.3a↔	Plastie de transposition, pied, non étendue
86.72↔	Avancement (ou rotation) de lambeau pédiculé	86.74.40↔	Plastie de lambeau insulaire, tête (sauf lèvres et bouche), non étendue
86.73.00↔	Fixation de lambeau pédiculé ou libre à la main, SAP	86.74.41↔	Plastie de lambeau insulaire, cou, non étendue
86.73.10↔	Plastie d'avancement de la main, non étendue	86.74.42↔	Plastie de lambeau insulaire, épaule et bras, non étendue
86.73.11↔	Plastie de glissement-rotation de la main, non étendue	86.74.43↔	Plastie de lambeau insulaire, avant-bras, non étendue
86.73.12↔	Plastie de transposition de la main, non étendue	86.74.44↔	Plastie de lambeau insulaire, paroi thoracique et dos, non étendue
86.73.13↔	Plastie de lambeau insulaire de la main, non étendue	86.74.45↔	Plastie de lambeau insulaire, région abdominale, non étendue
86.73.14↔	Plastie en Z de la main, non étendue	86.74.46↔	Plastie de lambeau insulaire, région inguino-génitale, non étendue
86.73.20↔	Plastie d'avancement de la main, étendue	86.74.47↔	Plastie de lambeau insulaire, fesses, non étendue
		86.74.48↔	Plastie de lambeau insulaire, cuisse et jambe, non étendue
		86.74.49↔	Plastie de lambeau insulaire d'autre site, non étendue
		86.74.4a↔	Plastie de lambeau insulaire, pied, non étendue
		86.74.50↔	Plastie en Z, tête (sauf lèvres et bouche), non étendue
		86.74.51↔	Plastie en Z, cou, non étendue
		86.74.52↔	Plastie en Z, épaule et bras, non étendue
		86.74.53↔	Plastie en Z, avant-bras, non étendue
		86.74.54↔	Plastie en Z, paroi thoracique et dos, non étendue
		86.74.55↔	Plastie en Z, région abdominale, non étendue
		86.74.56↔	Plastie en Z, région inguino-génitale, non étendue
		86.74.57↔	Plastie en Z, fesses, non étendue

86.74.58↔	Plastie en Z, cuisse et jambe, non étendue	86.76.4a↔	Plastie de lambeau insulaire, pied, étendue
86.74.59↔	Plastie en Z d'autre site, non étendue	86.76.99↔	Fixation de lambeau pédiculé ou libre à un autre site, étendue, autre
86.74.5a↔	Plastie en Z, pied, non étendue	86.77.00↔	Fixation avec autre plastie locale de lambeau, SAP
86.74.99↔	Fixation de lambeau pédiculé ou libre à un autre site, autre	86.77.10↔	Autre plastie locale de lambeau, tête (sauf lèvre et bouche)
86.75.00↔	Révision de lambeau pédiculé ou libre, SAP	86.77.11↔	Autre plastie locale de lambeau, cou
86.75.10↔	Révision de lambeau pédiculé ou libre ou de greffe de peau libre, tête	86.77.12↔	Autre plastie locale de lambeau, épaule et bras
86.75.11↔	Révision de lambeau pédiculé ou libre ou de greffe de peau libre, cou	86.77.13↔	Autre plastie locale de lambeau, avant-bras
86.75.12↔	Révision de lambeau pédiculé ou libre ou de greffe de peau libre, épaule et bras	86.77.14↔	Autre plastie locale de lambeau, paroi thoracique et dos
86.75.13↔	Révision de lambeau pédiculé ou libre ou de greffe de peau libre, avant-bras	86.77.15↔	Autre plastie locale de lambeau, région abdominale
86.75.14↔	Révision de lambeau pédiculé ou libre ou de greffe de peau libre, main	86.77.16↔	Autre plastie locale de lambeau, région inguino-génitale
86.75.15↔	Révision de lambeau pédiculé ou libre ou de greffe de peau libre, paroi thoracique et dos	86.77.17↔	Autre plastie locale de lambeau, fesses
86.75.16↔	Révision de lambeau pédiculé ou libre ou de greffe de peau libre, région abdominale	86.77.18↔	Autre plastie locale de lambeau, cuisse et jambe
86.75.17↔	Révision de lambeau pédiculé ou libre ou de greffe de peau libre, membre inférieur	86.77.19↔	Autre plastie locale de lambeau, autre site
86.75.19↔	Révision de lambeau pédiculé ou libre ou de greffe de peau libre, autre site	86.77.1a↔	Autre plastie locale de lambeau, pied
86.75.99↔	Révision de lambeau pédiculé ou libre, autre	86.77.99↔	Autre fixation avec plastie locale de lambeau, autre
86.76.00↔	Fixation de lambeau pédiculé ou libre à un autre site, étendue, SAP	86.78.00↔	Autre plastie de lambeau, SAP
86.76.10↔	Plastie d'avancement, tête (sauf lèvre et bouche), étendue	86.78.10↔	Fixation de lambeau libre microvascularisé et anastomosé, tête (sauf lèvre et bouche)
86.76.11↔	Plastie d'avancement, cou, étendue	86.78.11↔	Fixation de lambeau libre microvascularisé et anastomosé, cou
86.76.12↔	Plastie d'avancement, épaule et bras, étendue	86.78.12↔	Fixation de lambeau libre microvascularisé et anastomosé, épaule et bras
86.76.13↔	Plastie d'avancement, avant-bras, étendue	86.78.13↔	Fixation de lambeau libre microvascularisé et anastomosé, avant-bras
86.76.14↔	Plastie d'avancement, paroi thoracique et dos, étendue	86.78.14↔	Fixation de lambeau libre microvascularisé et anastomosé, paroi thoracique et dos
86.76.15↔	Plastie d'avancement, région abdominale, étendue	86.78.15↔	Fixation de lambeau libre microvascularisé et anastomosé, région abdominale
86.76.16↔	Plastie d'avancement, région inguino-génitale, étendue	86.78.16↔	Fixation de lambeau libre microvascularisé et anastomosé, région inguino-génitale
86.76.17↔	Plastie d'avancement, fesses, étendue	86.78.17↔	Fixation de lambeau libre microvascularisé et anastomosé, fesses
86.76.19↔	Plastie d'avancement d'autre site, étendue	86.78.18↔	Fixation de lambeau libre microvascularisé et anastomosé, membre inférieur
86.76.1a↔	Plastie d'avancement, cuisse et jambe, étendue	86.78.19↔	Fixation de lambeau libre microvascularisé et anastomosé, autre site
86.76.1b↔	Plastie d'avancement, pied, étendue	86.78.20↔	Fixation de lambeau pédiculé régional ou distal, tête (sauf lèvre et bouche)
86.76.20↔	Plastie de glissement-rotation, tête (sauf lèvre et bouche), étendue	86.78.21↔	Fixation de lambeau pédiculé régional ou distal, cou
86.76.21↔	Plastie de glissement-rotation, cou, étendue	86.78.22↔	Fixation de lambeau pédiculé régional ou distal, épaule et bras
86.76.22↔	Plastie de glissement-rotation, épaule et bras, étendue	86.78.23↔	Fixation de lambeau pédiculé régional ou distal, avant-bras
86.76.23↔	Plastie de glissement-rotation, avant-bras, étendue	86.78.24↔	Fixation de lambeau pédiculé régional ou distal, paroi thoracique et dos
86.76.24↔	Plastie de glissement-rotation, paroi thoracique et dos, étendue	86.78.25↔	Fixation de lambeau pédiculé régional ou distal, région abdominale
86.76.25↔	Plastie de glissement-rotation, région abdominale, étendue	86.78.26↔	Fixation de lambeau pédiculé régional ou distal, région inguino-génitale
86.76.26↔	Plastie de glissement-rotation, région inguino-génitale, étendue	86.78.27↔	Fixation de lambeau pédiculé régional ou distal, fesses
86.76.27↔	Plastie de glissement-rotation, fesses, étendue	86.78.28↔	Fixation de lambeau pédiculé régional ou distal, membre inférieur
86.76.28↔	Plastie de glissement-rotation, cuisse et jambe, étendue	86.78.29↔	Fixation de lambeau pédiculé régional ou distal, autre site
86.76.29↔	Plastie de glissement-rotation d'autre site, étendue	86.78.30↔	Opération plastique combinée de peau et de tissu sous-cutané, tête (sauf lèvre et bouche)
86.76.2a↔	Plastie de glissement-rotation, pied, étendue	86.78.31↔	Opération plastique combinée de peau et de tissu sous-cutané, cou
86.76.30↔	Plastie de transposition, tête (sauf lèvre et bouche), étendue	86.78.32↔	Opération plastique combinée de peau et de tissu sous-cutané, épaule et bras
86.76.31↔	Plastie de transposition, cou, étendue	86.78.33↔	Opération plastique combinée de peau et de tissu sous-cutané, avant-bras
86.76.32↔	Plastie de transposition, épaule et bras, étendue	86.78.34↔	Opération plastique combinée de peau et de tissu sous-cutané, paroi thoracique et dos
86.76.33↔	Plastie de transposition, avant-bras, étendue	86.78.35↔	Opération plastique combinée de peau et de tissu sous-cutané, région abdominale
86.76.34↔	Plastie de transposition, paroi thoracique et dos, étendue	86.78.36↔	Opération plastique combinée de peau et de tissu sous-cutané, région inguino-génitale
86.76.35↔	Plastie de transposition, région abdominale, étendue	86.78.37↔	Opération plastique combinée de peau et de tissu sous-cutané, fesses
86.76.36↔	Plastie de transposition, région inguino-génitale, étendue	86.78.38↔	Opération plastique combinée de peau et de tissu sous-cutané, membre inférieur
86.76.37↔	Plastie de transposition, fesses, étendue	86.78.39↔	Opération plastique combinée de peau et de tissu sous-cutané, autre site
86.76.38↔	Plastie de transposition, cuisse et jambe, étendue		
86.76.39↔	Plastie de transposition, autre site, étendue		
86.76.3a↔	Plastie de transposition, pied, étendue		
86.76.40↔	Plastie de lambeau insulaire, tête (sauf lèvre et bouche), étendue		
86.76.41↔	Plastie de lambeau insulaire, cou, étendue		
86.76.42↔	Plastie de lambeau insulaire, épaule et bras, étendue		
86.76.43↔	Plastie de lambeau insulaire, avant-bras, étendue		
86.76.44↔	Plastie de lambeau insulaire, paroi thoracique et dos, étendue		
86.76.45↔	Plastie de lambeau insulaire, région abdominale, étendue		
86.76.46↔	Plastie de lambeau insulaire, région inguino-génitale, étendue		
86.76.47↔	Plastie de lambeau insulaire, fesses, étendue		
86.76.48↔	Plastie de lambeau insulaire, cuisse et jambe, étendue		
86.76.49↔	Plastie de lambeau insulaire, autre site, étendue		

86.78.40↔	Fixation d'autre lambeau pédiculé ou libre, tête (sauf lèvre et bouche)	86.88.41↔	Couverture temporaire, étendue, de tissu mou par plusieurs techniques combinées, cou
86.78.41↔	Fixation d'autre lambeau pédiculé ou libre, cou	86.88.42↔	Couverture temporaire, étendue, de tissu mou par plusieurs techniques combinées, épaule et bras
86.78.42↔	Fixation d'autre lambeau pédiculé ou libre, épaule et bras	86.88.43↔	Couverture temporaire, étendue, de tissu mou par plusieurs techniques combinées, avant-bras
86.78.43↔	Fixation d'autre lambeau pédiculé ou libre, avant-bras	86.88.44↔	Couverture temporaire, étendue, de tissu mou par plusieurs techniques combinées, main
86.78.44↔	Fixation d'autre lambeau pédiculé ou libre, paroi thoracique et dos	86.88.45↔	Couverture temporaire, étendue, de tissu mou par plusieurs techniques combinées, paroi thoracique et dos
86.78.45↔	Fixation d'autre lambeau pédiculé ou libre, région abdominale	86.88.46↔	Couverture temporaire, étendue, de tissu mou par plusieurs techniques combinées, région abdominale
86.78.46↔	Fixation d'autre lambeau pédiculé ou libre, région inguino-génitale	86.88.47↔	Couverture temporaire, étendue, de tissu mou par plusieurs techniques combinées, membre inférieur
86.78.47↔	Fixation d'autre lambeau pédiculé ou libre, fesses	86.88.49↔	Couverture temporaire, étendue, de tissu mou par plusieurs techniques combinées, autre site
86.78.48↔	Fixation d'autre lambeau pédiculé ou libre, membre inférieur	86.88.90↔	Autre couverture temporaire de tissu mou, tête
86.78.49↔	Fixation d'autre lambeau pédiculé ou libre, autre site	86.88.91↔	Autre couverture temporaire de tissu mou, cou
86.78.99↔	Autre plastie de lambeau, autre	86.88.92↔	Autre couverture temporaire de tissu mou, épaule et bras
86.88.00↔	Autre couverture (temporaire) de tissu mou, SAP	86.88.93↔	Autre couverture temporaire de tissu mou, avant-bras
86.88.10↔	Couverture non étendue de tissu mou par des kératinocytes obtenus en culture, tête	86.88.94↔	Autre couverture temporaire de tissu mou, main
86.88.11↔	Couverture non étendue de tissu mou par des kératinocytes obtenus en culture, cou	86.88.95↔	Autre couverture temporaire de tissu mou, paroi thoracique et dos
86.88.12↔	Couverture non étendue de tissu mou par des kératinocytes obtenus en culture, épaule et bras	86.88.96↔	Autre couverture temporaire de tissu mou, région abdominale
86.88.13↔	Couverture non étendue de tissu mou par des kératinocytes obtenus en culture, avant-bras	86.88.97↔	Autre couverture temporaire de tissu mou, membre inférieur
86.88.14↔	Couverture non étendue de tissu mou par des kératinocytes obtenus en culture, main	86.88.99↔	Autre réparation et reconstruction de tissu mou, autre
86.88.15↔	Couverture non étendue de tissu mou par des kératinocytes obtenus en culture, paroi thoracique et dos	86.89.00↔	Autre réparation et reconstruction de peau et de tissu sous-cutané, SAP
86.88.16↔	Couverture non étendue de tissu mou par des kératinocytes obtenus en culture, région abdominale	86.89.10↔	Section de pédicule de lambeau après plastie cutanée, tête
86.88.17↔	Couverture non étendue de tissu mou par des kératinocytes obtenus en culture, membre inférieur	86.89.11↔	Section de pédicule de lambeau après plastie cutanée, cou
86.88.19↔	Couverture non étendue de tissu mou par des kératinocytes obtenus en culture, autre site	86.89.12↔	Section de pédicule de lambeau après plastie cutanée, épaule et aisselle
86.88.20↔	Couverture temporaire, non étendue, de tissu mou par plusieurs techniques combinées, tête	86.89.13↔	Section de pédicule de lambeau après plastie cutanée, bras et coude
86.88.21↔	Couverture temporaire, non étendue, de tissu mou par plusieurs techniques combinées, cou	86.89.14↔	Section de pédicule de lambeau après plastie cutanée, avant-bras
86.88.22↔	Couverture temporaire, non étendue, de tissu mou par plusieurs techniques combinées, épaule et bras	86.89.15↔	Section de pédicule de lambeau après plastie cutanée, main
86.88.23↔	Couverture temporaire, non étendue, de tissu mou par plusieurs techniques combinées, avant-bras	86.89.16↔	Section de pédicule de lambeau après plastie cutanée, paroi thoracique, abdomen et dos
86.88.24↔	Couverture temporaire, non étendue, de tissu mou par plusieurs techniques combinées, main	86.89.17↔	Section de pédicule de lambeau après plastie cutanée, région inguino-génitale
86.88.25↔	Couverture temporaire, non étendue, de tissu mou par plusieurs techniques combinées, paroi thoracique et dos	86.89.18↔	Section de pédicule de lambeau après plastie cutanée, fesses
86.88.26↔	Couverture temporaire, non étendue, de tissu mou par plusieurs techniques combinées, région abdominale	86.89.19↔	Section de pédicule de lambeau après plastie cutanée, autre site
86.88.27↔	Couverture temporaire, non étendue, de tissu mou par plusieurs techniques combinées, membre inférieur	86.89.1a↔	Section de pédicule de lambeau après plastie cutanée, cuisse et genou
86.88.29↔	Couverture temporaire, non étendue, de tissu mou par plusieurs techniques combinées, autre site	86.89.1b↔	Section de pédicule de lambeau après plastie cutanée, jambe et pied
86.88.30↔	Couverture étendue de tissu mou par des kératinocytes obtenus en culture, autres parties de la tête	86.89.80↔	Révision de plastie cutanée, tête
86.88.31↔	Couverture étendue de tissu mou par des kératinocytes obtenus en culture, cou	86.89.84↔	Révision de plastie cutanée, avant-bras
86.88.32↔	Couverture étendue de tissu mou par des kératinocytes obtenus en culture, épaule et bras	86.89.85↔	Révision de plastie cutanée, main
86.88.33↔	Couverture étendue de tissu mou par des kératinocytes obtenus en culture, avant-bras	86.89.87↔	Révision de plastie cutanée, région inguino-génitale et fesses
86.88.34↔	Couverture étendue de tissu mou par des kératinocytes obtenus en culture, main	86.89.88↔	Révision de plastie cutanée, membre inférieur
86.88.35↔	Couverture étendue de tissu mou par des kératinocytes obtenus en culture, paroi thoracique et dos	86.89.89↔	Révision de plastie cutanée, autre site
86.88.36↔	Couverture étendue de tissu mou par des kératinocytes obtenus en culture, région abdominale	86.89.99↔	Autre réparation et reconstruction de peau et de tissu sous-cutané, autre
86.88.37↔	Couverture étendue de tissu mou par des kératinocytes obtenus en culture, membre inférieur	86.91↔	Excision de peau pour greffe
86.88.39↔	Couverture étendue de tissu mou par des kératinocytes obtenus en culture, autre site	86.93.00↔	Insertion d'expandeur tissulaire, SAP
86.88.40↔	Couverture temporaire, étendue, de tissu mou par plusieurs techniques combinées, autres parties de la tête	86.93.10↔	Insertion d'expandeur tissulaire, tête
		86.93.11↔	Insertion d'expandeur tissulaire, cou
		86.93.12↔	Insertion d'expandeur tissulaire, épaule et bras
		86.93.13↔	Insertion d'expandeur tissulaire, avant-bras
		86.93.14↔	Insertion d'expandeur tissulaire, main
		86.93.15↔	Insertion d'expandeur tissulaire, paroi thoracique et dos
		86.93.16↔	Insertion d'expandeur tissulaire, région abdominale
		86.93.18↔	Insertion d'expandeur tissulaire, membre inférieur
		86.93.99↔	Insertion d'expandeur tissulaire, autre

procédure J22-2

- 86.63.20↔ Greffe de peau totale à la tête (sauf lèvre et bouche), étendue
 86.76.20↔ Plastie de glissement-rotation, tête (sauf lèvre et bouche), étendue

ADRG J23**Grandes interventions sur la glande mammaire pour néoformation maligne, sans intervention complexe**

Au moins un(e) procédure dans le tableau J23-2 et au moins un(e) diagnostic dans le tableau J23-1

DRG J23Z**Grandes interventions sur la glande mammaire pour néoformation maligne, sans intervention complexe****diagnostic J23-1**

C50.0	Tumeur maligne: Mamelon et aréole	C79.2	Tumeur maligne secondaire de la peau
C50.1	Tumeur maligne: Partie centrale du sein	C79.81	Tumeur maligne secondaire du sein
C50.2	Tumeur maligne: Quadrant supéro-interne du sein	D05.0	Carcinome in situ lobulaire
C50.3	Tumeur maligne: Quadrant inféro-interne du sein	D05.1	Carcinome in situ intracanalair
C50.4	Tumeur maligne: Quadrant supéro-externe du sein	D05.7	Autres carcinomes in situ du sein
C50.5	Tumeur maligne: Quadrant inféro-externe du sein	D05.9	Carcinome in situ du sein, sans précision
C50.6	Tumeur maligne: Prolongement axillaire du sein	D48.6	Tumeurs à évolution imprévisible ou inconnue: Sein
C50.8	Tumeur maligne: Lésion à localisations contiguës du sein	Z42.1	Soins de contrôle comprenant une opération plastique du sein
C50.9	Tumeur maligne: Sein, sans précision		

procédure J23-2

40.21.11↔	Excision de ganglions et vaisseaux lymphatiques isolés, ganglion cervical marqué à l'aide d'un radioisotope ou d'un colorant (lymphadénectomie de ganglion sentinelle)	40.51.11↔	Excision radicale des ganglions lymphatiques axillaires dans le cadre d'une autre intervention
40.3x.00↔	Excision de ganglions lymphatiques régionaux, SAP	40.51.99↔	Excision radicale des ganglions lymphatiques axillaires, autre
40.3x.09↔	Excision de ganglions lymphatiques régionaux, autre	85.23.00↔	Mastectomie subtotale, SAP
40.3x.10↔	Lymphadénectomie régionale, indépendante d'autre intervention, SAP	85.23.10↔	Mastectomie subtotale, sans dissection des ganglions axillaires
40.3x.11↔	Lymphadénectomie régionale, indépendante d'autre intervention, région cervicale	85.23.11↔	Mastectomie subtotale, avec dissection des ganglions axillaires
40.3x.12↔	Lymphadénectomie régionale, indépendante d'autre intervention, région axillaire	85.23.12↔	Mastectomie subtotale pour gynécomastie, sans dissection des ganglions axillaires
40.3x.13↔	Lymphadénectomie régionale, indépendante d'autre intervention, région para-aortique, pelvienne ou iliaque ou pour obturation	85.23.13↔	Mastectomie subtotale pour gynécomastie, avec dissection des ganglions axillaires
40.3x.14↔	Lymphadénectomie régionale, indépendante d'autre intervention, région inguinale, chirurgie ouverte	85.23.99↔	Mastectomie subtotale, autre
40.3x.15↔	Lymphadénectomie régionale, indépendante d'autre intervention, région inguinale, par laparoscopie	85.31↔	Mammoplastie de réduction
40.3x.16↔	Lymphadénectomie régionale, indépendante d'autre intervention, région médiastinale et peribronchique	85.32↔	Mammoplastie de réduction bilatérale
40.3x.19↔	Lymphadénectomie régionale, indépendante d'autre intervention, autre	85.33↔	Mastectomie sous-cutanée unilatérale avec mise en place simultanée d'une prothèse mammaire
40.3x.20↔	Lymphadénectomie régionale dans le cadre d'une autre intervention, SAP	85.34↔	Autre mastectomie sous-cutanée unilatérale
40.3x.21↔	Lymphadénectomie régionale dans le cadre d'une autre intervention, région cervicale	85.35↔	Mastectomie sous-cutanée bilatérale avec mise en place simultanée d'une prothèse mammaire
40.3x.22↔	Lymphadénectomie régionale dans le cadre d'une autre intervention, région axillaire	85.36↔	Autre mastectomie sous-cutanée bilatérale
40.3x.23↔	Lymphadénectomie régionale dans le cadre d'une autre intervention, région para-aortique, pelvienne ou iliaque	85.41↔	Mastectomie unilatérale, simple
40.3x.24↔	Lymphadénectomie régionale dans le cadre d'une autre intervention, pour obturation	85.42↔	Mastectomie bilatérale, simple
40.3x.25↔	Lymphadénectomie régionale dans le cadre d'une autre intervention, région inguinale	85.43↔	Mastectomie avec évidement ganglionnaire axillaire unilatérale, simple
40.3x.26↔	Lymphadénectomie régionale dans le cadre d'une autre intervention, région médiastinale et peribronchique	85.44↔	Mastectomie avec évidement ganglionnaire axillaire bilatérale, simple
40.3x.29↔	Lymphadénectomie régionale dans le cadre d'une autre intervention, autre	85.45.00↔	Mastectomie radicale unilatérale, SAP
40.50↔	Excision radicale de ganglions lymphatiques, SAP	85.45.10↔	Mastectomie radicale unilatérale, sans résection de la paroi thoracique ni dissection de ganglions
40.51.00↔	Excision radicale des ganglions lymphatiques axillaires, SAP	85.45.11↔	Mastectomie radicale unilatérale, avec résection de la paroi thoracique, sans dissection de ganglions
40.51.10↔	Excision radicale des ganglions lymphatiques axillaires, indépendante d'autre intervention	85.45.12↔	Mastectomie radicale unilatérale, sans résection de la paroi thoracique, avec dissection de ganglions
		85.45.13↔	Mastectomie radicale unilatérale, avec résection de la paroi thoracique et dissection de ganglions
		85.45.99↔	Mastectomie radicale unilatérale, autre
		85.46↔	Mastectomie radicale, bilatérale
		85.47↔	Mastectomie radicale, étendue, unilatérale
		85.48↔	Mastectomie radicale, étendue, bilatérale
		85.50↔	Mammoplastie d'augmentation, SAP
		85.51↔	Injection intra-mammaire unilatérale pour augmentation
		85.52↔	Injection intra-mammaire bilatérale pour augmentation

85.53.00↔	Implantation de prothèse mammaire unilatérale, SAP	85.89.00↔	Autre mammoplastie, SAP
85.53.10↔	Implantation de prothèse mammaire unilatérale après mastectomie	85.89.10↔	Mammoplastie par lambeau myocutané libre
85.53.99↔	Implantation de prothèse mammaire unilatérale, autre	85.89.11↔	Mammoplastie par transplant (lambeau) myocutané pédiculé, sans insertion d'implant mammaire
85.54.00↔	Implantation de prothèse mammaire bilatérale, SAP	85.89.13↔	Mammoplastie par lambeau épiploïque
85.54.10↔	Implantation de prothèse mammaire bilatérale après mastectomie	85.89.20↔	Mammoplastie par plastie de lambeau microvascularisé et anastomosé, SAP
85.54.99↔	Implantation de prothèse mammaire bilatérale, autre	85.89.21↔	Lambeau perforateur épigastrique inférieur profond (DIEP)
85.82↔	Grefte en épaisseur partielle du sein	85.89.22↔	Lambeau de l'artère épigastrique inférieure superficielle (SIEA)
85.83↔	Grefte de peau totale du sein	85.89.23↔	Plastie de lambeau musculo-cutané de gracilis
85.84↔	Lambeau cutané du sein	85.89.24↔	Lambeau perforateur de l'artère glutéale supérieure (S-GAP)
85.85↔	Lambeau musculaire du sein	85.89.25↔	Lambeau perforateur de l'artère glutéale inférieure (I-GAP)
85.87.00↔	Autre opération du mamelon, SAP	85.89.29↔	Mammoplastie par plastie de lambeau microvascularisé et anastomosé, autre
85.87.10↔	Suture du mamelon (après lésion traumatique)	85.89.99↔	Autre mammoplastie, autre
85.87.11↔	Reconstruction du mamelon par greffe cutanée	85.93↔	Révision de greffe mammaire
85.87.12↔	Reconstruction du mamelon par tatouage	85.94↔	Ablation de prothèse mammaire
85.87.13↔	Eversion chirurgicale de mamelon inversé	85.95↔	Insertion d'expanseur tissulaire au niveau du sein
85.87.14↔	Reconstruction de l'aréole (par tatouage)		
85.87.99↔	Autre opération du mamelon, autre		

ADRG J24**Interventions sur la glande mammaire sauf lors de néoformation maligne**

Aucun(e) diagnostic dans tableau J24-1 et au moins un(e) procédure dans le tableau J24-2

DRG J24A**Interventions sur la glande mammaire sauf lors de néoformation maligne avec intervention étendue**

Procédure dans le tableau J24-3 ou au moins deux procédures dans le tableau J24-4 ou Beidseitige Prozedur dans le tableau J24-4 ou procédure dans le tableau J24-5

DRG J24B**Interventions sur la glande mammaire sauf lors de néoformation maligne sans intervention étendue, avec intervention complexe**

Procédure dans le tableau J24-4 ou au moins deux procédures dans le tableau J24-6 ou Beidseitige Prozedur dans le tableau J24-6

DRG J24C**Interventions sur la glande mammaire sauf lors de néoformation maligne sans intervention étendue, sans intervention complexe****diagnostic J24-1**

C50.0	Tumeur maligne: Mamelon et aréole	C50.9	Tumeur maligne: Sein, sans précision
C50.1	Tumeur maligne: Partie centrale du sein	C79.2	Tumeur maligne secondaire de la peau
C50.2	Tumeur maligne: Quadrant supéro-interne du sein	C79.81	Tumeur maligne secondaire du sein
C50.3	Tumeur maligne: Quadrant inféro-interne du sein	D05.0	Carcinome in situ lobulaire
C50.4	Tumeur maligne: Quadrant supéro-externe du sein	D05.1	Carcinome in situ intracanalalaire
C50.5	Tumeur maligne: Quadrant inféro-externe du sein	D05.7	Autres carcinomes in situ du sein
C50.6	Tumeur maligne: Prolongement axillaire du sein	D05.9	Carcinome in situ du sein, sans précision
C50.8	Tumeur maligne: Lésion à localisations contiguës du sein	D48.6	Tumeurs à évolution imprévisible ou inconnue: Sein

procédure J24-2

40.23.00↔	Excision de ganglion lymphatique axillaire, SAP	85.20↔	Excision ou destruction de tissu du sein, SAP
40.23.10↔	Excision de ganglion lymphatique axillaire, non marqué	85.21.00↔	Excision locale de lésion du sein, SAP
40.23.11↔	Excision de ganglion lymphatique axillaire marqué à l'aide d'un radioisotope ou d'un colorant (lymphadénectomie de ganglion sentinelle)	85.21.10↔	Excision locale de lésion du sein, sans dissection des ganglions axillaires
40.23.99↔	Excision de ganglion lymphatique axillaire, autre	85.21.11↔	Excision locale de lésion du sein, avec dissection des ganglions axillaires
40.51.00↔	Excision radicale des ganglions lymphatiques axillaires, SAP	85.21.99↔	Excision locale de lésion du sein, autre
40.51.10↔	Excision radicale des ganglions lymphatiques axillaires, indépendante d'autre intervention	85.22.00↔	Quadrantectomie du sein, SAP
40.51.11↔	Excision radicale des ganglions lymphatiques axillaires dans le cadre d'une autre intervention	85.22.10↔	Quadrantectomie du sein, sans dissection des ganglions axillaires
40.51.99↔	Excision radicale des ganglions lymphatiques axillaires, autre	85.22.11↔	Quadrantectomie du sein, avec dissection des ganglions axillaires
85.0x.00↔	Incision du sein, SAP	85.22.99↔	Quadrantectomie du sein, autre
85.0x.10↔	Incision du sein avec section de capsule d'implant mammaire	85.23.00↔	Mastectomie subtotale, SAP
85.0x.11↔	Incision du sein, sans autre mesure	85.23.10↔	Mastectomie subtotale, sans dissection des ganglions axillaires
85.0x.99↔	Incision du sein, autre	85.23.11↔	Mastectomie subtotale, avec dissection des ganglions axillaires
85.12↔	Biopsie du sein, ouverte		

85.23.12↔	Mastectomie subtotale pour gynécomastie, sans dissection des ganglions axillaires	85.53.99↔	Implantation de prothèse mammaire unilatérale, autre
85.23.13↔	Mastectomie subtotale pour gynécomastie, avec dissection des ganglions axillaires	85.54.00↔	Implantation de prothèse mammaire bilatérale, SAP
85.23.99↔	Mastectomie subtotale, autre	85.54.10↔	Implantation de prothèse mammaire bilatérale après mastectomie
85.24↔	Excision de tissu mammaire ectopique	85.54.99↔	Implantation de prothèse mammaire bilatérale, autre
85.25↔	Excision de mamelon	85.6↔	Mastopexie
85.31↔	Mammoplastie de réduction	85.82↔	Grefe en épaisseur partielle du sein
85.32↔	Mammoplastie de réduction bilatérale	85.83↔	Grefe de peau totale du sein
85.33↔	Mastectomie sous-cutanée unilatérale avec mise en place simultanée d'une prothèse mammaire	85.84↔	Lambeau cutané du sein
85.34↔	Autre mastectomie sous-cutanée unilatérale	85.85↔	Lambeau musculaire du sein
85.35↔	Mastectomie sous-cutanée bilatérale avec mise en place simultanée d'une prothèse mammaire	85.86↔	Transposition du mamelon
85.36↔	Autre mastectomie sous-cutanée bilatérale	85.87.00↔	Autre opération du mamelon, SAP
85.41↔	Mastectomie unilatérale, simple	85.87.10↔	Suture du mamelon (après lésion traumatique)
85.42↔	Mastectomie bilatérale, simple	85.87.11↔	Reconstruction du mamelon par greffe cutanée
85.43↔	Mastectomie avec évidement ganglionnaire axillaire unilatérale, simple	85.87.12↔	Reconstruction du mamelon par tatouage
85.44↔	Mastectomie avec évidement ganglionnaire axillaire bilatérale, simple	85.87.13↔	Eversion chirurgicale de mamelon inversé
85.45.00↔	Mastectomie radicale unilatérale, SAP	85.87.14↔	Reconstruction de l'aréole (par tatouage)
85.45.10↔	Mastectomie radicale unilatérale, sans résection de la paroi thoracique ni dissection de ganglions	85.87.99↔	Autre opération du mamelon, autre
85.45.11↔	Mastectomie radicale unilatérale, avec résection de la paroi thoracique, sans dissection de ganglions	85.89.00↔	Autre mammoplastie, SAP
85.45.12↔	Mastectomie radicale unilatérale, sans résection de la paroi thoracique, avec dissection de ganglions	85.89.10↔	Mammoplastie par lambeau myocutané libre
85.45.13↔	Mastectomie radicale unilatérale, avec résection de la paroi thoracique et dissection de ganglions	85.89.11↔	Mammoplastie par transplant (lambeau) myocutané pédiculé, sans insertion d'implant mammaire
85.45.99↔	Mastectomie radicale unilatérale, autre	85.89.13↔	Mammoplastie par lambeau épiploïque
85.46↔	Mastectomie radicale, bilatérale	85.89.20↔	Mammoplastie par plastie de lambeau microvascularisé et anastomosé, SAP
85.47↔	Mastectomie radicale, étendue, unilatérale	85.89.21↔	Lambeau perforateur épigastrique inférieur profond (DIEP)
85.48↔	Mastectomie radicale, étendue, bilatérale	85.89.22↔	Lambeau de l'artère épigastrique inférieure superficielle (SIEA)
85.50↔	Mammoplastie d'augmentation, SAP	85.89.23↔	Plastie de lambeau musculo-cutané de gracilis
85.51↔	Injection intra-mammaire unilatérale pour augmentation	85.89.24↔	Lambeau perforateur de l'artère glutéale supérieure (S-GAP)
85.52↔	Injection intra-mammaire bilatérale pour augmentation	85.89.25↔	Lambeau perforateur de l'artère glutéale inférieure (I-GAP)
85.53.00↔	Implantation de prothèse mammaire unilatérale, SAP	85.89.29↔	Mammoplastie par plastie de lambeau microvascularisé et anastomosé, autre
85.53.10↔	Implantation de prothèse mammaire unilatérale après mastectomie	85.89.99↔	Autre mammoplastie, autre
		85.93↔	Révision de greffe mammaire
		85.94↔	Ablation de prothèse mammaire
		85.95↔	Insertion d'expansur tissulaire au niveau du sein

procédure J24-3

85.31↔	Mammoplastie de réduction	85.89.10↔	Mammoplastie par lambeau myocutané libre
85.32↔	Mammoplastie de réduction bilatérale	85.89.11↔	Mammoplastie par transplant (lambeau) myocutané pédiculé, sans insertion d'implant mammaire
85.47↔	Mastectomie radicale, étendue, unilatérale	85.89.13↔	Mammoplastie par lambeau épiploïque
85.48↔	Mastectomie radicale, étendue, bilatérale	85.89.20↔	Mammoplastie par plastie de lambeau microvascularisé et anastomosé, SAP
85.51↔	Injection intra-mammaire unilatérale pour augmentation	85.89.21↔	Lambeau perforateur épigastrique inférieur profond (DIEP)
85.52↔	Injection intra-mammaire bilatérale pour augmentation	85.89.22↔	Lambeau de l'artère épigastrique inférieure superficielle (SIEA)
85.53.00↔	Implantation de prothèse mammaire unilatérale, SAP	85.89.23↔	Plastie de lambeau musculo-cutané de gracilis
85.53.10↔	Implantation de prothèse mammaire unilatérale après mastectomie	85.89.24↔	Lambeau perforateur de l'artère glutéale supérieure (S-GAP)
85.53.99↔	Implantation de prothèse mammaire unilatérale, autre	85.89.25↔	Lambeau perforateur de l'artère glutéale inférieure (I-GAP)
85.54.00↔	Implantation de prothèse mammaire bilatérale, SAP	85.89.29↔	Mammoplastie par plastie de lambeau microvascularisé et anastomosé, autre
85.54.10↔	Implantation de prothèse mammaire bilatérale après mastectomie	85.89.99↔	Autre mammoplastie, autre
85.54.99↔	Implantation de prothèse mammaire bilatérale, autre	85.93↔	Révision de greffe mammaire
85.84↔	Lambeau cutané du sein	85.95↔	Insertion d'expansur tissulaire au niveau du sein
85.85↔	Lambeau musculaire du sein		
85.89.00↔	Autre mammoplastie, SAP		

procédure J24-4

40.51.00↔	Excision radicale des ganglions lymphatiques axillaires, SAP	85.22.00↔	Quadrantectomie du sein, SAP
40.51.10↔	Excision radicale des ganglions lymphatiques axillaires, indépendante d'autre intervention	85.22.10↔	Quadrantectomie du sein, sans dissection des ganglions axillaires
40.51.11↔	Excision radicale des ganglions lymphatiques axillaires dans le cadre d'une autre intervention	85.22.11↔	Quadrantectomie du sein, avec dissection des ganglions axillaires
40.51.99↔	Excision radicale des ganglions lymphatiques axillaires, autre	85.22.99↔	Quadrantectomie du sein, autre
85.21.11↔	Excision locale de lésion du sein, avec dissection des ganglions axillaires	85.23.00↔	Mastectomie subtotale, SAP
		85.23.10↔	Mastectomie subtotale, sans dissection des ganglions axillaires

85.23.11↔	Mastectomie subtotale, avec dissection des ganglions axillaires	85.52↔	Injection intra-mammaire bilatérale pour augmentation
85.23.12↔	Mastectomie subtotale pour gynécomastie, sans dissection des ganglions axillaires	85.53.00↔	Implantation de prothèse mammaire unilatérale, SAP
85.23.13↔	Mastectomie subtotale pour gynécomastie, avec dissection des ganglions axillaires	85.53.10↔	Implantation de prothèse mammaire unilatérale après mastectomie
85.23.99↔	Mastectomie subtotale, autre	85.53.99↔	Implantation de prothèse mammaire unilatérale, autre
85.31↔	Mammoplastie de réduction	85.54.00↔	Implantation de prothèse mammaire bilatérale, SAP
85.32↔	Mammoplastie de réduction bilatérale	85.54.10↔	Implantation de prothèse mammaire bilatérale après mastectomie
85.33↔	Mastectomie sous-cutanée unilatérale avec mise en place simultanée d'une prothèse mammaire	85.54.99↔	Implantation de prothèse mammaire bilatérale, autre
85.35↔	Mastectomie sous-cutanée bilatérale avec mise en place simultanée d'une prothèse mammaire	85.6↔	Mastopexie
85.43↔	Mastectomie avec évidement ganglionnaire axillaire unilatérale, simple	85.82↔	Grefe en épaisseur partielle du sein
85.44↔	Mastectomie avec évidement ganglionnaire axillaire bilatérale, simple	85.83↔	Grefe de peau totale du sein
85.51↔	Injection intra-mammaire unilatérale pour augmentation	85.84↔	Lambeau cutané du sein
		85.93↔	Révision de greffe mammaire
		85.94↔	Ablation de prothèse mammaire
		85.95↔	Insertion d'expandeur tissulaire au niveau du sein

procédure J24-5

85.32↔	Mammoplastie de réduction bilatérale	85.48↔	Mastectomie radicale, étendue, bilatérale
85.35↔	Mastectomie sous-cutanée bilatérale avec mise en place simultanée d'une prothèse mammaire	85.52↔	Injection intra-mammaire bilatérale pour augmentation
85.42↔	Mastectomie bilatérale, simple	85.54.00↔	Implantation de prothèse mammaire bilatérale, SAP
85.44↔	Mastectomie avec évidement ganglionnaire axillaire bilatérale, simple	85.54.10↔	Implantation de prothèse mammaire bilatérale après mastectomie
85.46↔	Mastectomie radicale, bilatérale	85.54.99↔	Implantation de prothèse mammaire bilatérale, autre

procédure J24-6

40.23.00↔	Excision de ganglion lymphatique axillaire, SAP	85.25↔	Excision de mamelon
40.23.10↔	Excision de ganglion lymphatique axillaire, non marqué	85.34↔	Autre mastectomie sous-cutanée unilatérale
40.23.11↔	Excision de ganglion lymphatique axillaire marqué à l'aide d'un radioisotope ou d'un colorant (lymphadénectomie de ganglion sentinelle)	85.41↔	Mastectomie unilatérale, simple
40.23.99↔	Excision de ganglion lymphatique axillaire, autre	85.42↔	Mastectomie bilatérale, simple
85.21.11↔	Excision locale de lésion du sein, avec dissection des ganglions axillaires	85.45.00↔	Mastectomie radicale unilatérale, SAP
85.22.00↔	Quadrantectomie du sein, SAP	85.45.10↔	Mastectomie radicale unilatérale, sans résection de la paroi thoracique ni dissection de ganglions
85.22.10↔	Quadrantectomie du sein, sans dissection des ganglions axillaires	85.45.11↔	Mastectomie radicale unilatérale, avec résection de la paroi thoracique, sans dissection de ganglions
85.22.11↔	Quadrantectomie du sein, avec dissection des ganglions axillaires	85.45.12↔	Mastectomie radicale unilatérale, sans résection de la paroi thoracique, avec dissection de ganglions
85.22.99↔	Quadrantectomie du sein, autre	85.45.13↔	Mastectomie radicale unilatérale, avec résection de la paroi thoracique et dissection de ganglions
85.23.00↔	Mastectomie subtotale, SAP	85.45.99↔	Mastectomie radicale unilatérale, autre
85.23.10↔	Mastectomie subtotale, sans dissection des ganglions axillaires	85.46↔	Mastectomie radicale, bilatérale
85.23.11↔	Mastectomie subtotale, avec dissection des ganglions axillaires	85.6↔	Mastopexie
85.23.12↔	Mastectomie subtotale pour gynécomastie, sans dissection des ganglions axillaires	85.87.11↔	Reconstruction du mamelon par greffe cutanée
85.23.13↔	Mastectomie subtotale pour gynécomastie, avec dissection des ganglions axillaires	85.87.12↔	Reconstruction du mamelon par tatouage
85.23.99↔	Mastectomie subtotale, autre	85.87.13↔	Eversion chirurgicale de mamelon inversé
85.24↔	Excision de tissu mammaire ectopique	85.87.14↔	Reconstruction de l'aréole (par tatouage)
		85.87.99↔	Autre opération du mamelon, autre
		85.94↔	Ablation de prothèse mammaire

ADRG J25**Petites interventions sur la glande mammaire pour néoformation maligne sans CC extrêmement sévères ou sévères**

Au moins un(e) procédure dans le tableau J25-2 et au moins un(e) diagnostic dans le tableau J25-1

DRG J25Z**Petites interventions sur la glande mammaire pour néoformation maligne sans CC extrêmement sévères ou sévères****diagnostic J25-1**

C50.0	Tumeur maligne: Mamelon et aréole	C50.5	Tumeur maligne: Quadrant inféro-externe du sein
C50.1	Tumeur maligne: Partie centrale du sein	C50.6	Tumeur maligne: Prolongement axillaire du sein
C50.2	Tumeur maligne: Quadrant supéro-interne du sein	C50.8	Tumeur maligne: Lésion à localisations contiguës du sein
C50.3	Tumeur maligne: Quadrant inféro-interne du sein	C50.9	Tumeur maligne: Sein, sans précision
C50.4	Tumeur maligne: Quadrant supéro-externe du sein	C79.2	Tumeur maligne secondaire de la peau

C79.81	Tumeur maligne secondaire du sein	D05.9	Carcinome in situ du sein, sans précision
D05.0	Carcinome in situ lobulaire	D48.6	Tumeurs à évolution imprévisible ou inconnue: Sein
D05.1	Carcinome in situ intracanalair	Z42.1	Soins de contrôle comprenant une opération plastique du sein
D05.7	Autres carcinomes in situ du sein		

procédure J25-2

40.23.00↔	Excision de ganglion lymphatique axillaire, SAP	85.22.00↔	Quadrantectomie du sein, SAP
40.23.10↔	Excision de ganglion lymphatique axillaire, non marqué	85.22.10↔	Quadrantectomie du sein, sans dissection des ganglions axillaires
40.23.11↔	Excision de ganglion lymphatique axillaire marqué à l'aide d'un radioisotope ou d'un colorant (lymphadénectomie de ganglion sentinelle)	85.22.11↔	Quadrantectomie du sein, avec dissection des ganglions axillaires
40.23.99↔	Excision de ganglion lymphatique axillaire, autre	85.22.99↔	Quadrantectomie du sein, autre
85.0x.00↔	Incision du sein, SAP	85.24↔	Excision de tissu mammaire ectopique
85.0x.10↔	Incision du sein avec section de capsule d'implant mammaire	85.25↔	Excision de mamelon
85.0x.11↔	Incision du sein, sans autre mesure	85.6↔	Mastopexie
85.0x.99↔	Incision du sein, autre	85.86↔	Transposition du mamelon
85.12↔	Biopsie du sein, ouverte	85.87.00↔	Autre opération du mamelon, SAP
85.20↔	Excision ou destruction de tissu du sein, SAP	85.87.10↔	Suture du mamelon (après lésion traumatique)
85.21.00↔	Excision locale de lésion du sein, SAP	85.87.11↔	Reconstruction du mamelon par greffe cutanée
85.21.10↔	Excision locale de lésion du sein, sans dissection des ganglions axillaires	85.87.12↔	Reconstruction du mamelon par tatouage
85.21.11↔	Excision locale de lésion du sein, avec dissection des ganglions axillaires	85.87.13↔	Eversion chirurgicale de mamelon inversé
85.21.99↔	Excision locale de lésion du sein, autre	85.87.14↔	Reconstruction de l'aréole (par tatouage)
		85.87.99↔	Autre opération du mamelon, autre

ADRG J26**Plastie reconstructive de la glande mammaire avec transplantation complexe de peau, ou grandes interventions sur la glande mammaire pour néoformation maligne avec intervention complexe**

Au moins un(e) procédure dans le tableau J26-2 et au moins un(e) diagnostic dans le tableau J26-1 et procédure dans le tableau J26-3

DRG J26Z**Plastie reconstructive de la glande mammaire avec transplantation complexe de peau, ou grandes interventions sur la glande mammaire pour néoformation maligne avec intervention complexe****diagnostic J26-1**

C50.0	Tumeur maligne: Mamelon et aréole	C79.2	Tumeur maligne secondaire de la peau
C50.1	Tumeur maligne: Partie centrale du sein	C79.81	Tumeur maligne secondaire du sein
C50.2	Tumeur maligne: Quadrant supéro-interne du sein	D05.0	Carcinome in situ lobulaire
C50.3	Tumeur maligne: Quadrant inféro-interne du sein	D05.1	Carcinome in situ intracanalair
C50.4	Tumeur maligne: Quadrant supéro-externe du sein	D05.7	Autres carcinomes in situ du sein
C50.5	Tumeur maligne: Quadrant inféro-externe du sein	D05.9	Carcinome in situ du sein, sans précision
C50.6	Tumeur maligne: Prolongement axillaire du sein	D48.6	Tumeurs à évolution imprévisible ou inconnue: Sein
C50.8	Tumeur maligne: Lésion à localisations contiguës du sein	Z42.1	Soins de contrôle comprenant une opération plastique du sein
C50.9	Tumeur maligne: Sein, sans précision		

procédure J26-2

40.21.11↔	Excision de ganglions et vaisseaux lymphatiques isolés, ganglion cervical marqué à l'aide d'un radioisotope ou d'un colorant (lymphadénectomie de ganglion sentinelle)	40.3x.16↔	Lymphadénectomie régionale, indépendante d'autre intervention, région médiastinale et peribronchique
40.3x.00↔	Excision de ganglions lymphatiques régionaux, SAP	40.3x.19↔	Lymphadénectomie régionale, indépendante d'autre intervention, autre
40.3x.09↔	Excision de ganglions lymphatiques régionaux, autre	40.3x.20↔	Lymphadénectomie régionale dans le cadre d'une autre intervention, SAP
40.3x.10↔	Lymphadénectomie régionale, indépendante d'autre intervention, SAP	40.3x.21↔	Lymphadénectomie régionale dans le cadre d'une autre intervention, région cervicale
40.3x.11↔	Lymphadénectomie régionale, indépendante d'autre intervention, région cervicale	40.3x.22↔	Lymphadénectomie régionale dans le cadre d'une autre intervention, région axillaire
40.3x.12↔	Lymphadénectomie régionale, indépendante d'autre intervention, région axillaire	40.3x.23↔	Lymphadénectomie régionale dans le cadre d'une autre intervention, région para-aortique, pelvienne ou iliaque
40.3x.13↔	Lymphadénectomie régionale, indépendante d'autre intervention, région para-aortique, pelvienne ou iliaque ou pour obturation	40.3x.24↔	Lymphadénectomie régionale dans le cadre d'une autre intervention, pour obturation
40.3x.14↔	Lymphadénectomie régionale, indépendante d'autre intervention, région inguinale, chirurgie ouverte	40.3x.25↔	Lymphadénectomie régionale dans le cadre d'une autre intervention, région inguinale
40.3x.15↔	Lymphadénectomie régionale, indépendante d'autre intervention, région inguinale, par laparoscopie	40.3x.26↔	Lymphadénectomie régionale dans le cadre d'une autre intervention, région médiastinale et peribronchique

40.3x.29↔	Lymphadénectomie régionale dans le cadre d'une autre intervention, autre	85.48↔	Mastectomie radicale, étendue, bilatérale
40.50↔	Excision radicale de ganglions lymphatiques, SAP	85.50↔	Mammoplastie d'augmentation, SAP
40.51.00↔	Excision radicale des ganglions lymphatiques axillaires, SAP	85.51↔	Injection intra-mammaire unilatérale pour augmentation
40.51.10↔	Excision radicale des ganglions lymphatiques axillaires, indépendante d'autre intervention	85.52↔	Injection intra-mammaire bilatérale pour augmentation
40.51.11↔	Excision radicale des ganglions lymphatiques axillaires dans le cadre d'une autre intervention	85.53.00↔	Implantation de prothèse mammaire unilatérale, SAP
40.51.99↔	Excision radicale des ganglions lymphatiques axillaires, autre	85.53.10↔	Implantation de prothèse mammaire unilatérale après mastectomie
85.23.00↔	Mastectomie subtotale, SAP	85.53.99↔	Implantation de prothèse mammaire unilatérale, autre
85.23.10↔	Mastectomie subtotale, sans dissection des ganglions axillaires	85.54.00↔	Implantation de prothèse mammaire bilatérale, SAP
85.23.11↔	Mastectomie subtotale, avec dissection des ganglions axillaires	85.54.10↔	Implantation de prothèse mammaire bilatérale après mastectomie
85.23.12↔	Mastectomie subtotale pour gynécomastie, sans dissection des ganglions axillaires	85.54.99↔	Implantation de prothèse mammaire bilatérale, autre
85.23.13↔	Mastectomie subtotale pour gynécomastie, avec dissection des ganglions axillaires	85.82↔	Grefe en épaisseur partielle du sein
85.23.99↔	Mastectomie subtotale, autre	85.83↔	Grefe de peau totale du sein
85.31↔	Mammoplastie de réduction	85.84↔	Lambeau cutané du sein
85.32↔	Mammoplastie de réduction bilatérale	85.85↔	Lambeau musculaire du sein
85.33↔	Mastectomie sous-cutanée unilatérale avec mise en place simultanée d'une prothèse mammaire	85.87.00↔	Autre opération du mamelon, SAP
85.34↔	Autre mastectomie sous-cutanée unilatérale	85.87.10↔	Suture du mamelon (après lésion traumatique)
85.35↔	Mastectomie sous-cutanée bilatérale avec mise en place simultanée d'une prothèse mammaire	85.87.11↔	Reconstruction du mamelon par greffe cutanée
85.36↔	Autre mastectomie sous-cutanée bilatérale	85.87.12↔	Reconstruction du mamelon par tatouage
85.41↔	Mastectomie unilatérale, simple	85.87.13↔	Eversion chirurgicale de mamelon inversé
85.42↔	Mastectomie bilatérale, simple	85.87.14↔	Reconstruction de l'aréole (par tatouage)
85.43↔	Mastectomie avec évidement ganglionnaire axillaire unilatérale, simple	85.87.99↔	Autre opération du mamelon, autre
85.44↔	Mastectomie avec évidement ganglionnaire axillaire bilatérale, simple	85.89.00↔	Autre mammoplastie, SAP
85.45.00↔	Mastectomie radicale unilatérale, SAP	85.89.10↔	Mammoplastie par lambeau myocutané libre
85.45.10↔	Mastectomie radicale unilatérale, sans résection de la paroi thoracique ni dissection de ganglions	85.89.11↔	Mammoplastie par transplant (lambeau) myocutané pédiculé, sans insertion d'implant mammaire
85.45.11↔	Mastectomie radicale unilatérale, avec résection de la paroi thoracique, sans dissection de ganglions	85.89.13↔	Mammoplastie par lambeau épiploïque
85.45.12↔	Mastectomie radicale unilatérale, sans résection de la paroi thoracique, avec dissection de ganglions	85.89.20↔	Mammoplastie par plastie de lambeau microvascularisé et anastomosé, SAP
85.45.13↔	Mastectomie radicale unilatérale, avec résection de la paroi thoracique et dissection de ganglions	85.89.21↔	Lambeau perforateur épigastrique inférieur profond (DIEP)
85.45.99↔	Mastectomie radicale unilatérale, autre	85.89.22↔	Lambeau de l'artère épigastrique inférieure superficielle (SIEA)
85.46↔	Mastectomie radicale, bilatérale	85.89.23↔	Plastie de lambeau musculo-cutané de gracilis
85.47↔	Mastectomie radicale, étendue, unilatérale	85.89.24↔	Lambeau perforateur de l'artère glutéale supérieure (S-GAP)
		85.89.25↔	Lambeau perforateur de l'artère glutéale inférieure (I-GAP)
		85.89.29↔	Mammoplastie par plastie de lambeau microvascularisé et anastomosé, autre
		85.89.99↔	Autre mammoplastie, autre
		85.93↔	Révision de greffe mammaire
		85.94↔	Ablation de prothèse mammaire
		85.95↔	Insertion d'expansur tissulaire au niveau du sein

procédure J26-3

03.02↔	Réouverture de site de laminectomie	32.41.19↔	Lobectomie pulmonaire par voie thoroscopique, sans mention de dissection radicale des ganglions, autre
32.20↔	Excision de lésion ou de tissu du poumon par voie thoroscopique	32.41.20↔	Lobectomie pulmonaire par voie thoroscopique, avec dissection radicale des ganglions
32.21↔	Plicature de bulles d'emphysème	32.42.00↔	Lobectomie pulmonaire chirurgicale ouverte, SAP
32.22↔	Réduction chirurgicale du volume pulmonaire	32.42.10↔	Lobectomie pulmonaire chirurgicale ouverte, sans mention de dissection radicale des ganglions, SAP
32.23↔	Excision ouverte de lésion ou de tissu du poumon	32.42.11↔	Lobectomie pulmonaire chirurgicale ouverte, sans mention de dissection radicale des ganglions, sans élargissement par bronchoplastie ou angioplastie
32.25↔	Ablation thoroscopique de lésion ou de tissu du poumon	32.42.12↔	Lobectomie pulmonaire chirurgicale ouverte, sans mention de dissection radicale des ganglions, avec élargissement par bronchoplastie
32.28↔	Excision ou destruction de lésion ou de tissu de poumon, par endoscopie	32.42.13↔	Lobectomie pulmonaire chirurgicale ouverte, sans mention de dissection radicale des ganglions, avec élargissement par angioplastie
32.30↔	Résection pulmonaire segmentaire par voie thoroscopique	32.42.14↔	Lobectomie pulmonaire chirurgicale ouverte, sans mention de dissection radicale des ganglions, avec élargissement par bronchoplastie et angioplastie
32.39↔	Résection pulmonaire segmentaire autre et non spécifiée	32.42.19↔	Lobectomie pulmonaire chirurgicale ouverte, sans mention de dissection radicale des ganglions, autre
32.41.00↔	Lobectomie pulmonaire par voie thoroscopique, SAP	32.42.20↔	Lobectomie pulmonaire chirurgicale ouverte, avec dissection radicale des ganglions, SAP
32.41.10↔	Lobectomie pulmonaire par voie thoroscopique, sans mention de dissection radicale des ganglions, SAP	32.42.21↔	Lobectomie pulmonaire chirurgicale ouverte, avec dissection radicale des ganglions, sans élargissement par bronchoplastie ou angioplastie
32.41.11↔	Lobectomie pulmonaire par voie thoroscopique, sans mention de dissection radicale des ganglions, sans élargissement par bronchoplastie ou angioplastie		
32.41.12↔	Lobectomie pulmonaire par voie thoroscopique, sans mention de dissection radicale des ganglions, avec élargissement par bronchoplastie		
32.41.13↔	Lobectomie pulmonaire par voie thoroscopique, sans mention de dissection radicale des ganglions, avec élargissement par angioplastie		
32.41.14↔	Lobectomie pulmonaire par voie thoroscopique, sans mention de dissection radicale des ganglions, avec élargissement par bronchoplastie et angioplastie		

32.42.22↔	Lobectomie pulmonaire chirurgicale ouverte, avec dissection radicale des ganglions, avec élargissement par bronchoplastie	50.21↔	Marsupialisation de lésion hépatique
32.42.23↔	Lobectomie pulmonaire chirurgicale ouverte, avec dissection radicale des ganglions, avec élargissement par angioplastie	50.22.00↔	Hépatectomie partielle, SAP
32.42.24↔	Lobectomie pulmonaire chirurgicale ouverte, avec dissection radicale des ganglions, avec élargissement par bronchoplastie et angioplastie	50.22.10↔	Hépatectomie partielle, hépatectomie partielle percutanée (excision locale, résection d'endokyste, résection cunéiforme du foie)
32.42.29↔	Lobectomie pulmonaire chirurgicale ouverte, avec dissection radicale des ganglions, autre	50.22.20↔	Hépatectomie partielle, résection chirurgicale ouverte d'endokyste
32.42.30↔	Lobectomie pulmonaire avec élargissement	50.22.21↔	Hépatectomie partielle, résection laparoscopique d'endokyste
32.42.40↔	Lobectomie pulmonaire, bilobectomie, SAP	50.22.30↔	Hépatectomie partielle, résection cunéiforme du foie, par chirurgie ouverte
32.42.41↔	Lobectomie pulmonaire, bilobectomie, sans élargissement par bronchoplastie ou angioplastie	50.22.31↔	Hépatectomie partielle, résection cunéiforme du foie, par laparoscopie
32.42.42↔	Lobectomie pulmonaire, bilobectomie, avec élargissement par bronchoplastie	50.22.40↔	Hépatectomie partielle, résection de segment hépatique
32.42.43↔	Lobectomie pulmonaire, bilobectomie, avec élargissement par angioplastie	50.22.41↔	Hépatectomie partielle, résection de plusieurs segments hépatiques non contigus
32.42.44↔	Lobectomie pulmonaire, bilobectomie, avec élargissement par bronchoplastie et angioplastie	50.22.42↔	Hépatectomie partielle, hépatectomie partielle pour transplantation
32.42.49↔	Lobectomie pulmonaire, bilobectomie, autre	50.22.99↔	Hépatectomie partielle, autre
32.42.99↔	Lobectomie pulmonaire chirurgicale ouverte, autre	50.23↔	Ablation ouverte de lésion ou de tissu du foie
32.49↔	Autre lobectomie pulmonaire	50.25↔	Ablation laparoscopique de lésion ou de tissu du foie
32.6↔	Dissection thoracique radicale	50.26↔	Ablation autre et non spécifiée de lésion ou de tissu du foie
33.34.00↔	Thoracoplastie, SAP	50.29.00↔	Autre destruction de lésion hépatique, SAP
33.34.10↔	Thoracoplastie partielle	50.29.10↔	Destruction percutanée de lésion du foie, SAP
33.34.20↔	Thoracoplastie complète	50.29.11↔	Destruction percutanée de lésion du foie par l'alcoolisation
33.34.99↔	Thoracoplastie, autre	50.29.12↔	Destruction percutanée de lésion du foie par thermothérapie
34.4x.00↔	Excision ou destruction de lésion de la paroi thoracique, SAP	50.29.13↔	Destruction percutanée de lésion du foie par cryothérapie
34.4x.10↔	Excision de lésion de la paroi thoracique	50.29.14↔	Destruction percutanée de lésion du foie par laser
34.4x.20↔	Résection partielle de lésion de la paroi thoracique, SAP	50.29.19↔	Destruction percutanée de lésion du foie, autre
34.4x.21↔	Résection partielle de lésion de la paroi thoracique, sans réparation	50.29.99↔	Autre destruction de lésion hépatique, autre
34.4x.22↔	Résection partielle de lésion de la paroi thoracique, avec réparation	50.3x.01↔	Lobectomie, hémihépatectomie, résection de plusieurs segments hépatiques, sauf pour greffe
34.4x.30↔	Résection de lésion de la paroi thoracique, résection complète du sternum, SAP	50.3x.08↔	Résection segmentaire, résection anatomique autre ou non spécifiée du foie, sauf pour greffe
34.4x.31↔	Résection de lésion de la paroi thoracique, résection complète du sternum, sans réparation	50.3x.11↔	Lobectomie, hémihépatectomie, résection de plusieurs segments hépatiques, pour don d'organe par une personne vivante
34.4x.32↔	Résection de lésion de la paroi thoracique, résection complète du sternum, avec réparation	50.3x.18↔	Résection anatomique autre ou non spécifiée du foie pour greffe
43.5↔	Gastrectomie partielle, avec anastomose oesophagienne	50.4x.00↔	Hépatectomie totale, SAP
43.6x.00↔	Gastrectomie partielle, avec anastomose duodénale, SAP	50.4x.99↔	Hépatectomie totale, autre
43.6x.10↔	Résection du pylore avec anastomose duodénale	77.61.10↔	Excision locale de lésion ou de tissu osseux, clavicule et omoplate
43.6x.20↔	Opération de Billroth I	77.61.11↔	Excision locale de lésion ou de tissu osseux, côte
43.6x.99↔	Gastrectomie partielle, avec anastomose duodénale, autre	77.61.12↔	Excision locale de lésion ou de tissu osseux, sternum
43.7x.00↔	Gastrectomie partielle, avec anastomose jéjunale, SAP	77.61.20↔	Débridement, clavicule et omoplate
43.7x.10↔	Gastrectomie partielle (résection des 2/3) avec anastomose jéjunale	77.81.10↔	Autre ostectomie partielle, clavicule et omoplate
43.7x.20↔	Gastrectomie partielle (résection des 4/5) avec anastomose jéjunale	77.81.11↔	Autre ostectomie partielle, côte
43.7x.99↔	Gastrectomie partielle, avec anastomose jéjunale, autre	77.81.12↔	Autre ostectomie partielle, sternum
43.81↔	Gastrectomie partielle, avec transposition jéjunale	77.91.00↔	Ostectomie totale, clavicule, omoplate, côtes et sternum, SAP
43.89.00↔	Autre gastrectomie partielle, SAP	77.91.10↔	Ostectomie totale, omoplate et clavicule
43.89.10↔	Résection segmentaire de l'estomac	77.91.11↔	Ostectomie totale, côte
43.89.20↔	Dérivation bilio-pancréatique de l'estomac selon Scopinaro, technique à ciel ouvert	77.91.12↔	Ostectomie totale, côte cervicale
43.89.21↔	Dérivation bilio-pancréatique de l'estomac selon Scopinaro, par laparoscopie	77.91.13↔	Ostectomie totale, sternum
43.89.30↔	Dérivation bilio-pancréatique de l'estomac avec switch duodénal, technique à ciel ouvert	77.91.99↔	Ostectomie totale, clavicule, omoplate, côtes et sternum, autre
43.89.31↔	Dérivation bilio-pancréatique de l'estomac avec switch duodénal, par laparoscopie	78.49.20↔	Remplacement de corps vertébral (p. ex. lors de cyphose), SAP
43.89.40↔	Tubulisation gastrique (sleeve resection), technique à ciel ouvert	78.49.21↔	Remplacement de corps vertébral par implant (p. ex. lors de cyphose): 1 corps vertébral
43.89.41↔	Tubulisation gastrique (sleeve resection), par laparoscopie	78.49.22↔	Remplacement de corps vertébral par implant (p. ex. lors de cyphose): 2 corps vertébraux
43.89.50↔	Switch duodénal après sleeve resection (seconde intervention), technique à ciel ouvert	78.49.23↔	Remplacement de corps vertébral par implant (p. ex. lors de cyphose): 3 corps vertébraux
43.89.51↔	Switch duodénal après sleeve resection (seconde intervention), par laparoscopie	78.49.24↔	Remplacement de corps vertébral par implant (p. ex. lors de cyphose): 4 corps vertébraux
43.89.90↔	Autre gastrectomie partielle atypique	78.49.25↔	Remplacement de corps vertébral par implant (p. ex. lors de cyphose): 5 corps vertébraux ou plus
43.89.99↔	Autre gastrectomie partielle, autre	78.49.26↔	Remplacement de corps vertébral par autre matériau (p. ex. lors de cyphose), 1 corps vertébral
43.91↔	Gastrectomie totale avec interposition intestinale	78.49.27↔	Remplacement de corps vertébral par autre matériau (p. ex. lors de cyphose), 2 corps vertébraux
43.99↔	Autre gastrectomie totale	78.49.28↔	Remplacement de corps vertébral par autre matériau (p. ex. lors de cyphose), 3 corps vertébraux
		78.49.29↔	Remplacement de corps vertébral (p. ex. lors de cyphose), autre

78.49.2a↔	Remplacement de corps vertébral par autre matériau (p. ex. lors de cyphose), 4 corps vertébraux ou plus	78.49.4e↔	Réparation complexe de la colonne vertébrale (p. ex. lors de scoliose) par épiphysiodèse dorso-ventrale
78.49.31↔	Réparation complexe de la colonne vertébrale (p. ex. lors de cyphose) par greffe antérieure	78.49.4f↔	Réparation complexe de la colonne vertébrale (p. ex. lors de scoliose) par épiphysiodèse unilatérale avec fusion vertébrale dorsale
78.49.32↔	Réparation complexe de la colonne vertébrale (p. ex. lors de cyphose) par kyphectomie (p. ex. selon Lindseth-Selzer)	78.49.4g↔	Réparation complexe de la colonne vertébrale (p. ex. lors de scoliose) par épiphysiodèse bilatérale avec fusion vertébrale dorsale
78.49.33↔	Réparation complexe de la colonne vertébrale (p. ex. lors de cyphose) par correction dorsale sans libération ventrale	78.49.50↔	Spondylodèse de correction dorsale ou ventrale instrumentale (p. ex. lors de scoliose), SAP
78.49.34↔	Réparation complexe de la colonne vertébrale (p. ex. lors de cyphose) par correction dorsale avec libération ventrale	78.49.51↔	Spondylodèse de correction dorsale instrumentale (p. ex. lors de scoliose), sans stabilité primaire, 3 à 6 segments
78.49.35↔	Réparation complexe de la colonne vertébrale (p. ex. lors de cyphose) par correction dorso-ventrale	78.49.52↔	Spondylodèse de correction dorsale instrumentale (p. ex. lors de scoliose), sans stabilité primaire, 7 à 10 segments
78.49.36↔	Ostéotomie de la colonne vertébrale et spondylodèse polysegmentaire lordosante dorsale selon Zielke (p. ex. lors de cyphose)	78.49.53↔	Spondylodèse de correction dorsale instrumentale (p. ex. lors de scoliose), sans stabilité primaire, 11 segments ou plus
78.49.37↔	Ostéotomie de la colonne vertébrale et ostéotomie de soustraction transpédiculaire (p. ex. selon Thomasen ou selon Hsu-Yau-Leong) (p. ex. lors de cyphose)	78.49.54↔	Spondylodèse de correction dorsale instrumentale (p. ex. lors de scoliose), avec stabilité primaire, 3 à 6 segments
78.49.38↔	Ostéotomie de la colonne vertébrale et spondylodèse monosegmentaire lordosante cervico-thoracique (p. ex. selon Mason, Urist ou Simmons) (p. ex. lors de cyphose)	78.49.55↔	Spondylodèse de correction dorsale instrumentale (p. ex. lors de scoliose), avec stabilité primaire, 7 à 10 segments
78.49.40↔	Réparation complexe de la colonne vertébrale (p. ex. lors de scoliose) par épiphysiodèse du cartilage de croissance à l'aide d'agrafes en alliage à mémoire de forme [Shape Memory Alloy (SMA) Staples], 1 agrafe	78.49.56↔	Spondylodèse de correction dorsale instrumentale (p. ex. lors de scoliose), avec stabilité primaire, 11 segments ou plus
78.49.41↔	Réparation complexe de la colonne vertébrale (p. ex. lors de scoliose) par épiphysiodèse du cartilage de croissance à l'aide d'agrafes en alliage à mémoire de forme [Shape Memory Alloy (SMA) Staples], 2 agrafes	78.49.57↔	Spondylodèse de correction ventrale instrumentale (p. ex. lors de scoliose), sans stabilité primaire, 3 à 6 segments
78.49.42↔	Réparation complexe de la colonne vertébrale (p. ex. lors de scoliose) par épiphysiodèse du cartilage de croissance à l'aide d'agrafes en alliage à mémoire de forme [Shape Memory Alloy (SMA) Staples], 3 agrafes	78.49.58↔	Spondylodèse de correction ventrale instrumentale (p. ex. lors de scoliose), sans stabilité primaire, 7 à 10 segments
78.49.43↔	Réparation complexe de la colonne vertébrale (p. ex. lors de scoliose) par épiphysiodèse du cartilage de croissance à l'aide d'agrafes en alliage à mémoire de forme [Shape Memory Alloy (SMA) Staples], 4 agrafes	78.49.59↔	Spondylodèse de correction dorsale ou ventrale instrumentale (p. ex. lors de scoliose), autre
78.49.44↔	Réparation complexe de la colonne vertébrale (p. ex. lors de scoliose) par épiphysiodèse du cartilage de croissance à l'aide d'agrafes en alliage à mémoire de forme [Shape Memory Alloy (SMA) Staples], 5 agrafes	78.49.5a↔	Spondylodèse de correction ventrale instrumentale (p. ex. lors de scoliose), sans stabilité primaire, 11 segments ou plus
78.49.45↔	Réparation complexe de la colonne vertébrale (p. ex. lors de scoliose) par épiphysiodèse du cartilage de croissance à l'aide d'agrafes en alliage à mémoire de forme [Shape Memory Alloy (SMA) Staples], 6 agrafes	78.49.5b↔	Spondylodèse de correction ventrale instrumentale (p. ex. lors de scoliose), avec stabilité primaire, 3 à 6 segments
78.49.46↔	Réparation complexe de la colonne vertébrale (p. ex. lors de scoliose) par épiphysiodèse du cartilage de croissance à l'aide d'agrafes en alliage à mémoire de forme [Shape Memory Alloy (SMA) Staples], 7 agrafes	78.49.5c↔	Spondylodèse de correction ventrale instrumentale (p. ex. lors de scoliose), avec stabilité primaire, 7 à 10 segments
78.49.47↔	Réparation complexe de la colonne vertébrale (p. ex. lors de scoliose) par épiphysiodèse du cartilage de croissance à l'aide d'agrafes en alliage à mémoire de forme [Shape Memory Alloy (SMA) Staples], 8 agrafes	78.49.5d↔	Spondylodèse de correction ventrale instrumentale (p. ex. lors de scoliose), avec stabilité primaire, 11 segments ou plus
78.49.48↔	Réparation complexe de la colonne vertébrale (p. ex. lors de scoliose) par épiphysiodèse du cartilage de croissance à l'aide d'agrafes en alliage à mémoire de forme [Shape Memory Alloy (SMA) Staples], 9 agrafes	78.49.60↔	Spondylodèse de correction dorsoventrale combinée instrumentale (p. ex. lors de scoliose), SAP
78.49.4a↔	Réparation complexe de la colonne vertébrale (p. ex. lors de scoliose) par épiphysiodèse du cartilage de croissance à l'aide d'agrafes en alliage à mémoire de forme [Shape Memory Alloy (SMA) Staples], 10 agrafes	78.49.61↔	Spondylodèse de correction dorsoventrale combinée instrumentale (p. ex. lors de scoliose), sans stabilité primaire, 3 à 6 segments
78.49.4b↔	Réparation complexe de la colonne vertébrale (p. ex. lors de scoliose) par épiphysiodèse du cartilage de croissance à l'aide d'agrafes en alliage à mémoire de forme [Shape Memory Alloy (SMA) Staples], 11 agrafes	78.49.62↔	Spondylodèse de correction dorsoventrale combinée instrumentale (p. ex. lors de scoliose), sans stabilité primaire, 7 à 10 segments
78.49.4c↔	Réparation complexe de la colonne vertébrale (p. ex. lors de scoliose) par épiphysiodèse du cartilage de croissance à l'aide d'agrafes en alliage à mémoire de forme [Shape Memory Alloy (SMA) Staples], 12 agrafes	78.49.63↔	Spondylodèse de correction dorsoventrale combinée instrumentale (p. ex. lors de scoliose), sans stabilité primaire, 11 segments ou plus
78.49.4d↔	Réparation complexe de la colonne vertébrale (p. ex. lors de scoliose) par épiphysiodèse du cartilage de croissance à l'aide d'agrafes en alliage à mémoire de forme [Shape Memory Alloy (SMA) Staples], 13 agrafes et plus	78.49.64↔	Spondylodèse de correction dorsoventrale combinée instrumentale (p. ex. lors de scoliose), avec stabilité primaire, 3 à 6 segments
		78.49.65↔	Spondylodèse de correction dorsoventrale combinée instrumentale (p. ex. lors de scoliose), avec stabilité primaire, 7 à 10 segments
		78.49.66↔	Spondylodèse de correction dorsoventrale combinée instrumentale (p. ex. lors de scoliose), avec stabilité primaire, 11 segments ou plus
		78.49.69↔	Spondylodèse dorso-ventrale combinée avec correction instrumentale de position (p. ex. lors de scoliose), autre
		78.49.70↔	Réparation complexe de la colonne vertébrale, SAP
		78.49.71↔	Réparation complexe de la colonne vertébrale (p. ex. lors de scoliose) par tiges sous-cutanées selon Harrington (chez l'enfant)
		78.49.79↔	Réparation complexe de la colonne vertébrale, autre
		78.50.00↔	Fixation interne de l'os sans réduction de fracture, site non spécifié, SAP
		78.50.11↔	Fixation osseuse, colonne vertébrale
		78.50.30↔	Technique d'ostéosynthèse, colonne vertébrale, SAP
		78.50.31↔	Ostéosynthèse par vis, colonne vertébrale
		78.50.32↔	Ostéosynthèse par cerclage au fil métallique, colonne vertébrale
		78.50.33↔	Ostéosynthèse par système d'agrafes, colonne vertébrale
		78.50.34↔	Ostéosynthèse par plaque-crochet, colonne vertébrale
		78.50.35↔	Ostéosynthèse par système de vis à tige, colonne vertébrale

78.50.36↔	Ostéosynthèse par système de vis-plaque ventral, colonne vertébrale	81.63.22↔	Arthrodèse intracorporeale antérieure de 7 - 8 vertèbres
78.50.37↔	Ostéosynthèse par système de vis-plaque dorsal, colonne vertébrale	81.63.23↔	Arthrodèse postérieure dynamique de 7 - 8 vertèbres
78.50.39↔	Technique d'ostéosynthèse, colonne vertébrale, autre	81.63.99↔	Arthrodèse ou reprise d'arthrodèse de 4 - 8 vertèbres, autre
78.50.99↔	Fixation interne de l'os sans réduction de fracture, site non spécifié, autre	81.64.00↔	Arthrodèse ou reprise d'arthrodèse de 9 vertèbres ou plus, SAP
81.00↔	Arthrodèse de vertèbre, SAP	81.64.10↔	Arthrodèse postérieure de 9 vertèbres ou plus
81.01↔	Arthrodèse de vertèbre atlas - axis	81.64.11↔	Arthrodèse intracorporeale antérieure et postérieure combinée de 9 vertèbres ou plus
81.02↔	Autre arthrodèse cervicale antérieure	81.64.99↔	Arthrodèse ou reprise d'arthrodèse de 9 vertèbres ou plus, autre
81.03↔	Autre arthrodèse cervicale postérieure	81.66.00↔	Kyphoplastie, SAP
81.04↔	Arthrodèse dorsale ou dorsolombaire antérieure	81.66.10↔	Kyphoplastie, 1 corps vertébral
81.05↔	Arthrodèse dorsale ou dorsolombaire postérieure	81.66.11↔	Kyphoplastie, 2 corps vertébraux
81.06↔	Arthrodèse lombaire ou lombosacrée antérieure	81.66.12↔	Kyphoplastie, 3 corps vertébraux
81.07↔	Arthrodèse lombaire ou lombosacrée intratransversaire	81.66.13↔	Kyphoplastie, 4 corps vertébraux et plus
81.08↔	Arthrodèse lombaire ou lombosacrée postérieure	81.66.99↔	Kyphoplastie, autre
81.30↔	Reprise d'arthrodèse vertébrale, SAP	84.51.00↔	Insertion de dispositif intervertébral d'arthrodèse, SAP
81.31↔	Reprise d'arthrodèse de vertèbres atlas-axis	84.51.10↔	Insertion de cage(s) intervertébrale(s), 1 segment
81.32↔	Reprise d'autre arthrodèse cervicale antérieure	84.51.11↔	Insertion de cage(s) intervertébrale(s), 2 segments
81.33↔	Reprise d'autre arthrodèse cervicale postérieure	84.51.12↔	Insertion de cage(s) intervertébrale(s), 3 segments
81.34↔	Reprise d'arthrodèse dorsale ou dorsolombaire antérieure	84.51.13↔	Insertion de cage(s) intervertébrale(s), 4 segments ou plus
81.35↔	Reprise d'arthrodèse dorsale ou dorsolombaire postérieure	84.51.99↔	Insertion de dispositif intervertébral d'arthrodèse, autre
81.36↔	Reprise d'arthrodèse lombaire ou lombosacrée antérieure	84.59↔	Insertion d'autre dispositif vertébral
81.37↔	Reprise d'arthrodèse lombaire ou lombosacrée intratransversaire	84.60↔	Insertion de prothèse discale, sans autre précision
81.38↔	Reprise d'arthrodèse lombaire ou lombosacrée postérieure	84.61↔	Insertion de prothèse discale partielle, cervicale
81.39↔	Reprise d'arthrodèse, NCA	84.62↔	Insertion de prothèse discale totale, cervicale
81.62.00↔	Arthrodèse ou reprise d'arthrodèse de 2 - 3 vertèbres, SAP	84.63↔	Insertion de prothèse discale, thoracique
81.62.10↔	Arthrodèse de 2 vertèbres par voie postérieure	84.64↔	Insertion de prothèse discale partielle, lombosacrée
81.62.11↔	Arthrodèse intracorporeale antérieure et postérieure combinée de 2 vertèbres	84.65↔	Insertion de prothèse discale totale, lombosacrée
81.62.12↔	Arthrodèse intracorporeale antérieure de 2 vertèbres	84.66.00↔	Révision ou remplacement de prothèse discale artificielle, cervicale, SAP
81.62.13↔	Arthrodèse postérieure dynamique de 2 vertèbres	84.66.10↔	Remplacement de prothèse discale artificielle, cervicale
81.62.20↔	Arthrodèse postérieure de 3 vertèbres	84.66.20↔	Révision de prothèse discale artificielle, cervicale
81.62.21↔	Arthrodèse intracorporeale antérieure et postérieure combinée de 3 vertèbres	84.66.99↔	Révision ou remplacement de prothèse discale artificielle, cervicale, autre
81.62.22↔	Arthrodèse intracorporeale antérieure de 3 vertèbres	84.67↔	Révision ou remplacement de prothèse discale artificielle, thoracique
81.62.23↔	Arthrodèse postérieure dynamique de 3 vertèbres	84.68.00↔	Révision ou remplacement de prothèse discale artificielle, lombosacrée, SAP
81.62.99↔	Arthrodèse ou reprise d'arthrodèse de 2 - 3 vertèbres, autre	84.68.10↔	Remplacement de prothèse discale artificielle, lombosacrée
81.63.00↔	Arthrodèse ou reprise d'arthrodèse de 4 - 8 vertèbres, SAP	84.68.20↔	Révision de prothèse discale artificielle, lombosacrée
81.63.10↔	Arthrodèse postérieure de 4 - 6 vertèbres	84.68.99↔	Révision ou remplacement de prothèse discale artificielle, lombosacrée, autre
81.63.11↔	Arthrodèse intracorporeale antérieure et postérieure combinée de 4 - 6 vertèbres	84.69.00↔	Révision ou remplacement de prothèse discale artificielle, SAP
81.63.12↔	Arthrodèse intracorporeale antérieure de 4 - 6 vertèbres	84.69.10↔	Remplacement de prothèse discale artificielle
81.63.13↔	Arthrodèse postérieure dynamique de 4 - 6 vertèbres	84.69.20↔	Révision de prothèse discale artificielle
81.63.20↔	Arthrodèse postérieure de 7 - 8 vertèbres	84.69.99↔	Révision ou remplacement de prothèse discale artificielle, autre
81.63.21↔	Arthrodèse intracorporeale antérieure et postérieure combinée de 7 - 8 vertèbres		

ADRG J60**Ulcère cutané**

Diagnostic principal dans le tableau J60-1

DRG J60Z**Ulcère cutané****diagnostic principal J60-1**

L89.00	Ulcère de décubitus de 1er degré: Tête	L89.09	Ulcère de décubitus de 1er degré: Autre localisation et localisation non précisée
L89.01	Ulcère de décubitus de 1er degré: Extrémité supérieure	L89.10	Ulcère de décubitus de 2e degré: Tête
L89.02	Ulcère de décubitus de 1er degré: Apophyse épineuse	L89.11	Ulcère de décubitus de 2e degré: Extrémité supérieure
L89.03	Ulcère de décubitus de 1er degré: Crête iliaque	L89.12	Ulcère de décubitus de 2e degré: Apophyse épineuse
L89.04	Ulcère de décubitus de 1er degré: Sacrum	L89.13	Ulcère de décubitus de 2e degré: Crête iliaque
L89.05	Ulcère de décubitus de 1er degré: Ischion	L89.14	Ulcère de décubitus de 2e degré: Sacrum
L89.06	Ulcère de décubitus de 1er degré: Trochanter	L89.15	Ulcère de décubitus de 2e degré: Ischion
L89.07	Ulcère de décubitus de 1er degré: Talon	L89.16	Ulcère de décubitus de 2e degré: Trochanter
L89.08	Ulcère de décubitus de 1er degré: Autre localisation de l'extrémité inférieure	L89.17	Ulcère de décubitus de 2e degré: Talon

L89.18	Ulcère de décubitus de 2e degré: Autre localisation de l'extrémité inférieure	L89.35	Ulcère de décubitus de 4e degré: Ischion
L89.19	Ulcère de décubitus de 2e degré: Autre localisation et localisation non précisée	L89.36	Ulcère de décubitus de 4e degré: Trochanter
L89.20	Ulcère de décubitus de 3e degré: Tête	L89.37	Ulcère de décubitus de 4e degré: Talon
L89.21	Ulcère de décubitus de 3e degré: Extrémité supérieure	L89.38	Ulcère de décubitus de 4e degré: Autre localisation de l'extrémité inférieure
L89.22	Ulcère de décubitus de 3e degré: Apophyse épineuse	L89.39	Ulcère de décubitus de 4e degré: Autre localisation et localisation non précisée
L89.23	Ulcère de décubitus de 3e degré: Crête iliaque	L89.90	Décubitus, degré non précisé: Tête
L89.24	Ulcère de décubitus de 3e degré: Sacrum	L89.91	Décubitus, degré non précisé: Extrémité supérieure
L89.25	Ulcère de décubitus de 3e degré: Ischion	L89.92	Décubitus, degré non précisé: Apophyse épineuse
L89.26	Ulcère de décubitus de 3e degré: Trochanter	L89.93	Décubitus, degré non précisé: Crête iliaque
L89.27	Ulcère de décubitus de 3e degré: Talon	L89.94	Décubitus, degré non précisé: Sacrum
L89.28	Ulcère de décubitus de 3e degré: Autre localisation de l'extrémité inférieure	L89.95	Décubitus, degré non précisé: Ischion
L89.29	Ulcère de décubitus de 3e degré: Autre localisation et localisation non précisée	L89.96	Décubitus, degré non précisé: Trochanter
L89.30	Ulcère de décubitus de 4e degré: Tête	L89.97	Décubitus, degré non précisé: Talon
L89.31	Ulcère de décubitus de 4e degré: Extrémité supérieure	L89.98	Décubitus, degré non précisé: Autre localisation de l'extrémité inférieure
L89.32	Ulcère de décubitus de 4e degré: Apophyse épineuse	L89.99	Décubitus, degré non précisé: Autre localisation et localisation non précisée
L89.33	Ulcère de décubitus de 4e degré: Crête iliaque	L97	Ulcère du membre inférieur, non classé ailleurs
L89.34	Ulcère de décubitus de 4e degré: Sacrum	L98.4	Ulcérations chroniques de la peau, non classées ailleurs

ADRG J61**Affections sévères ou moyennement sévères de la peau, plus d'un jour d'hospitalisation ou ulcère cutané lors de para / tétraplégie**

Diagnostic principal dans le tableau J61-1 et Durée de séjour > 1 jour ou diagnostic dans le tableau J61-2 et diagnostic supplémentaire dans le tableau J61-3 ou diagnostic principal dans le tableau J61-4 et Durée de séjour > 1 jour

DRG J61A**Affections sévères de la peau, plus d'un jour d'hospitalisation, avec ulcère cutané, lors de para / tétraplégie ou avec CC extrêmement sévères et diagnostic complexe ou âge > 17 ans**

(Diagnostic dans le tableau J61-2 et diagnostic supplémentaire dans le tableau J61-3 ou PCCL > 3 et (Âge > 17 années ou diagnostic principal dans le tableau J61-5)) et aucun(e) diagnostic principal dans tableau J61-4

DRG J61B**Affections sévères de la peau, plus d'un jour d'hospitalisation, sans ulcère cutané, lors de para / tétraplégie, sans CC extrêmement sévères, avec diagnostic complexe ou âge > 17 ans**

(Âge > 17 années ou diagnostic principal dans le tableau J61-5) et aucun(e) diagnostic principal dans tableau J61-4

DRG J61C**Affections sévères de la peau, plus d'un jour d'hospitalisation, sans diagnostic complexe, avec affections de la peau moyennement sévères, âge < 18 ans****diagnostic principal J61-1**

A18.4	Tuberculose de la peau et du tissu cellulaire sous-cutané	L41.5	Parapsoriasis rétifforme
A22.0	Charbon cutané	L44.0	Pityriasis rubra pilaire
A31.1	Infection cutanée à Mycobacterium	L51.0	Erythème polymorphe non bulleux
A42.2	Actinomyose cervico-faciale	L51.1	Erythème polymorphe bulleux
A43.1	Nocardiose cutanée	L51.20	Epidermolyse nécrosante suraiguë [Lyll]: Atteinte de moins de 30% de la surface corporelle SAI
L00.1	Syndrome staphylococcique de peau échaudée [Syndrome SSS]: Atteinte de 30% de la surface corporelle et plus	L51.21	Epidermolyse nécrosante suraiguë [Lyll]: Atteinte de 30% et plus de la surface corporelle
L10.1	Pemphigus végétant	L53.9	Erythème, sans précision
L10.3	Pemphigus brésilien [fogo selvagem]	L88	Pyodermite gangréneuse
L10.5	Pemphigus médicamenteux	L94.5	Poïkilodermie généralisée type Petges-Cléjat [atrophiante vasculaire]
L11.8	Autres formes précisées d'acantholyse	L95.0	Vascularite livédoïde
L11.9	Acantholyse, sans précision	Q80.0	Ichtyose vulgaire
L12.0	Pemphigoïde bulleux	Q80.1	Ichtyose liée au chromosome X
L12.2	Maladie chronique bulleuse de l'enfance	Q80.2	Ichtyose lamellaire
L40.0	Psoriasis vulgaris	Q80.3	Erythrodermie ichtyosiforme bulleuse congénitale
L40.1	Psoriasis pustuleuse généralisé	Q80.4	Fœtus Arlequin
L40.3	Pustulose palmaire et plantaire	Q80.8	Autres ichtyoses congénitales
L40.4	Psoriasis en goutte	Q80.9	Ichtyose congénitale, sans précision
L40.8	Autres psoriasis		
L40.9	Psoriasis, sans précision		

diagnostic J61-2

L89.00	Ulcère de décubitus de 1er degré: Tête	L89.26	Ulcère de décubitus de 3e degré: Trochanter
L89.01	Ulcère de décubitus de 1er degré: Extrémité supérieure	L89.27	Ulcère de décubitus de 3e degré: Talon
L89.02	Ulcère de décubitus de 1er degré: Apophyse épineuse	L89.28	Ulcère de décubitus de 3e degré: Autre localisation de l'extrémité inférieure
L89.03	Ulcère de décubitus de 1er degré: Crête iliaque	L89.29	Ulcère de décubitus de 3e degré: Autre localisation et localisation non précisée
L89.04	Ulcère de décubitus de 1er degré: Sacrum	L89.30	Ulcère de décubitus de 4e degré: Tête
L89.05	Ulcère de décubitus de 1er degré: Ischion	L89.31	Ulcère de décubitus de 4e degré: Extrémité supérieure
L89.06	Ulcère de décubitus de 1er degré: Trochanter	L89.32	Ulcère de décubitus de 4e degré: Apophyse épineuse
L89.07	Ulcère de décubitus de 1er degré: Talon	L89.33	Ulcère de décubitus de 4e degré: Crête iliaque
L89.08	Ulcère de décubitus de 1er degré: Autre localisation de l'extrémité inférieure	L89.34	Ulcère de décubitus de 4e degré: Sacrum
L89.09	Ulcère de décubitus de 1er degré: Autre localisation et localisation non précisée	L89.35	Ulcère de décubitus de 4e degré: Ischion
L89.10	Ulcère de décubitus de 2e degré: Tête	L89.36	Ulcère de décubitus de 4e degré: Trochanter
L89.11	Ulcère de décubitus de 2e degré: Extrémité supérieure	L89.37	Ulcère de décubitus de 4e degré: Talon
L89.12	Ulcère de décubitus de 2e degré: Apophyse épineuse	L89.38	Ulcère de décubitus de 4e degré: Autre localisation de l'extrémité inférieure
L89.13	Ulcère de décubitus de 2e degré: Crête iliaque	L89.39	Ulcère de décubitus de 4e degré: Autre localisation et localisation non précisée
L89.14	Ulcère de décubitus de 2e degré: Sacrum	L89.90	Décubitus, degré non précisé: Tête
L89.15	Ulcère de décubitus de 2e degré: Ischion	L89.91	Décubitus, degré non précisé: Extrémité supérieure
L89.16	Ulcère de décubitus de 2e degré: Trochanter	L89.92	Décubitus, degré non précisé: Apophyse épineuse
L89.17	Ulcère de décubitus de 2e degré: Talon	L89.93	Décubitus, degré non précisé: Crête iliaque
L89.18	Ulcère de décubitus de 2e degré: Autre localisation de l'extrémité inférieure	L89.94	Décubitus, degré non précisé: Sacrum
L89.19	Ulcère de décubitus de 2e degré: Autre localisation et localisation non précisée	L89.95	Décubitus, degré non précisé: Ischion
L89.20	Ulcère de décubitus de 3e degré: Tête	L89.96	Décubitus, degré non précisé: Trochanter
L89.21	Ulcère de décubitus de 3e degré: Extrémité supérieure	L89.97	Décubitus, degré non précisé: Talon
L89.22	Ulcère de décubitus de 3e degré: Apophyse épineuse	L89.98	Décubitus, degré non précisé: Autre localisation de l'extrémité inférieure
L89.23	Ulcère de décubitus de 3e degré: Crête iliaque	L89.99	Décubitus, degré non précisé: Autre localisation et localisation non précisée
L89.24	Ulcère de décubitus de 3e degré: Sacrum		
L89.25	Ulcère de décubitus de 3e degré: Ischion		

diagnostic supplémentaire J61-3

G82.00	Paraplégie flasque: Paraplégie complète aiguë d'origine non traumatique	G82.30	Tétraplégie flasque: Paraplégie complète aiguë d'origine non traumatique
G82.01	Paraplégie flasque: Paraplégie incomplète aiguë d'origine non traumatique	G82.31	Tétraplégie flasque: Paraplégie incomplète aiguë d'origine non traumatique
G82.02	Paraplégie flasque: Paraplégie complète chronique	G82.32	Tétraplégie flasque: Paraplégie complète chronique
G82.03	Paraplégie flasque: Paraplégie incomplète chronique	G82.33	Tétraplégie flasque: Paraplégie incomplète chronique
G82.09	Paraplégie flasque: Non précisée	G82.39	Tétraplégie flasque: Non précisée
G82.10	Paraplégie spastique: Paraplégie complète aiguë d'origine non traumatique	G82.40	Tétraplégie spastique: Paraplégie complète aiguë d'origine non traumatique
G82.11	Paraplégie spastique: Paraplégie incomplète aiguë d'origine non traumatique	G82.41	Tétraplégie spastique: Paraplégie incomplète aiguë d'origine non traumatique
G82.12	Paraplégie spastique: Paraplégie complète chronique	G82.42	Tétraplégie spastique: Paraplégie complète chronique
G82.13	Paraplégie spastique: Paraplégie incomplète chronique	G82.43	Tétraplégie spastique: Paraplégie incomplète chronique
G82.19	Paraplégie spastique: Non précisée	G82.49	Tétraplégie spastique: Non précisée
G82.20	Paraplégie, sans précision: Paraplégie complète aiguë d'origine non traumatique	G82.50	Tétraplégie, sans précision: Paraplégie complète aiguë d'origine non traumatique
G82.21	Paraplégie, sans précision: Paraplégie incomplète aiguë d'origine non traumatique	G82.51	Tétraplégie, sans précision: Paraplégie incomplète aiguë d'origine non traumatique
G82.22	Paraplégie, sans précision: Paraplégie complète chronique	G82.52	Tétraplégie, sans précision: Paraplégie complète chronique
G82.23	Paraplégie, sans précision: Paraplégie incomplète chronique	G82.53	Tétraplégie, sans précision: Paraplégie incomplète chronique
G82.29	Paraplégie, sans précision: Non précisée	G82.59	Tétraplégie, sans précision: Non précisée

diagnostic principal J61-4

A06.7	Amibiase cutanée	B65.3	Dermite cercarienne
A36.3	Diphthérie cutanée	C43.0	Mélanome malin de la lèvre
A51.3	Syphilis secondaire de la peau et des muqueuses	C43.2	Mélanome malin de l'oreille et du conduit auditif externe
A66.2	Autres lésions cutanées précoces du pian	C43.3	Mélanome malin de la face, parties autres et non précisées
A66.3	Hyperkératose pianique	C43.4	Mélanome malin du cuir chevelu et du cou
A66.4	Gommes et ulcères pianiques	C43.5	Mélanome malin du tronc
B00.0	Eczéma herpétique	C43.6	Mélanome malin du membre supérieur, y compris l'épaule
B00.9	Infection due au virus de l'herpès, sans précision	C43.7	Mélanome malin du membre inférieur, y compris la hanche
B02.9	Zona sans complication	C43.8	Lésion à localisations contiguës d'un mélanome malin de la peau
B38.3	Coccidioïdomycose cutanée	C43.9	Mélanome malin de la peau, sans précision
B55.1	Leishmaniose cutanée	C44.0	Tumeur maligne: Face cutanée de la lèvre
B55.2	Leishmaniose cutanéomuqueuse		

C44.2	Tumeur maligne: Peau de l'oreille et du conduit auditif externe	L43.0	Lichen plan hypertrophique
C44.3	Tumeur maligne: Peau de la face, parties autres et non précisées	L43.1	Lichen plan bulleux
C44.4	Tumeur maligne: Peau du cuir chevelu et du cou	L43.2	Réaction lichénoïde médicamenteuse
C44.5	Tumeur maligne: Peau du tronc	L43.3	Lichen plan subaigu (actif)
C44.6	Tumeur maligne: Peau du membre supérieur, y compris l'épaule	L43.8	Autres lichens plans
C44.7	Tumeur maligne: Peau du membre inférieur, y compris la hanche	L43.9	Lichen plan, sans précision
C44.8	Tumeur maligne: Lésion à localisations contiguës de la peau	L44.4	Acrodermatite érythématopapuleuse infantile [Giannotti-Crosti]
C44.9	Tumeur maligne de la peau, sans précision	L44.8	Autres lésions papulo-squameuses précisées
C46.0	Sarcome de Kaposi de la peau	L44.9	Lésion papulo-squameuse, sans précision
C46.1	Sarcome de Kaposi des tissus mous	L51.8	Autres formes d'érythème polymorphe
C46.7	Sarcome de Kaposi d'autres sièges	L51.9	Erythème polymorphe, sans précision
C46.8	Sarcome de Kaposi d'organes multiples	L52	Erythème noueux
C46.9	Sarcome de Kaposi, sans précision	L53.0	Erythème toxique
L00.0	Syndrome staphylococcique de peau échaudée [Syndrome SSS]: Atteinte de moins de 30% de la surface corporelle	L53.1	Erythème annulaire centrifuge
L08.1	Erythrasma	L53.2	Erythème marginé discoïde de Besnier
L10.0	Pemphigus vulgaire	L53.3	Autres formes d'érythème figuré chronique
L10.2	Pemphigus foliacé	L53.8	Autres formes précisées d'érythème
L10.4	Pemphigus érythémateux	L57.1	Actinoréticulose
L10.8	Autres formes de pemphigus	L58.0	Radiodermite aiguë
L10.9	Pemphigus, sans précision	L58.9	Radiodermite, sans précision
L12.1	Pemphigoïde cicatriciel	L66.0	Pseudo-pelade
L12.3	Epidermolyse bulleuse acquise	L66.1	Lichen plano-pilaire
L12.8	Autres pemphigoïdes	L66.2	Folliculite décalvante
L12.9	Pemphigoïde, sans précision	L66.3	Pérfolliculite capitis abscedens
L13.0	Dermite herpétiforme	L66.4	Atrophoderma vermiciforme
L13.1	Pustulose sous-cornée	L66.8	Autres formes d'alopécie cicatricielle
L13.8	Autres dermatoses bulleuses précisées	L66.9	Alopécie cicatricielle, sans précision
L13.9	Dermatose bulleuse, sans précision	L70.1	Acné conglobata
L20.0	Prurigo de Besnier	L70.2	Acné varioliforme
L20.8	Autres dermatites atopiques	L70.3	Acné tropicale
L20.9	Dermite atopique (endogène), sans précision	L73.2	Hidrosadénite suppurée
L21.1	Dermite séborrhéique infantile	L83	Acanthosis nigricans
L23.4	Dermite allergique de contact due aux teintures	L92.0	Granulome annulaire
L23.8	Dermite allergique de contact due à d'autres agents	L93.0	Lupus érythémateux chronique
L23.9	Dermite allergique de contact, cause non précisée	L93.1	Lupus érythémateux cutané subaigu
L24.8	Dermite irritante de contact due à d'autres agents	L93.2	Autres lupus érythémateux localisés
L24.9	Dermite irritante de contact, cause non précisée	L94.0	Sclérodémie localisée [morphée]
L25.2	Dermite de contact, sans précision, due aux teintures	L94.1	Sclérodémie linéaire
L25.8	Dermite de contact, sans précision, due à d'autres agents	L94.2	Calcinose cutanée
L25.9	Dermite de contact, sans précision, de cause non précisée	L95.1	Erythema elevatum diutinum
L26	Dermite exfoliatrice	L95.8	Autres vascularites limitées à la peau
L27.0	Eruption généralisée due à des médicaments	L95.9	Vascularite limitée à la peau, sans précision
L27.1	Eruption localisée due à des médicaments	L98.1	Dermite factice
L28.0	Lichen simplex chronique	L98.2	Dermatose neutrophile fébrile [Sweet]
L28.1	Prurigo nodulaire de Hyde	M35.6	Panniculite récidivante [Weber-Christian]
L28.2	Autres formes de prurigo	M54.00	Panniculite affectant le cou et le dos: Localisations vertébrales multiples
L30.0	Dermite nummulaire	M54.01	Panniculite affectant le cou et le dos: Région occipito-atloïdo-axoïdienne
L30.1	Dyshidrose [pompholyx]	M54.02	Panniculite affectant le cou et le dos: Région cervicale
L30.2	Autosensibilisation cutanée	M79.30	Panniculite, sans précision: Sièges multiples
L30.3	Dermite infectée	M79.31	Panniculite, sans précision: Région scapulaire
L30.4	Intertrigo érythémateux	M79.32	Panniculite, sans précision: Bras humérus articulation du coude
L30.8	Autres dermatites précisées	M79.33	Panniculite, sans précision: Avant-bras cubitus articulation du poignet
L30.9	Dermite, sans précision	M79.34	Panniculite, sans précision: Main carpe
L40.2	Acrodermatite continue de Hallopeau	M79.35	Panniculite, sans précision: Région pelvienne
L41.0	Pityriasis lichénoïde et varioliforme aigu	M79.36	Panniculite, sans précision: Jambe péroné articulation du genou
L41.1	Pityriasis lichénoïde chronique	M79.37	Panniculite, sans précision: Cheville et métatarse
L41.2	Papulose lymphomatoïde	M79.38	Panniculite, sans précision: Autres
L41.3	Parapsoriasis à petites plaques	M79.39	Panniculite, sans précision: Siège non précisé
L41.4	Parapsoriasis à grandes plaques	Q81.1	Epidermolyse bulleuse létale
L41.8	Autres parapsoriasis	Q81.2	Epidermolyse bulleuse dystrophique
L41.9	Parapsoriasis, sans précision	Q82.1	Xeroderma pigmentosum

diagnostic principal J61-5

L00.1	Syndrome staphylococcique de peau échaudée [Syndrome SSS]: Atteinte de 30% de la surface corporelle et plus	L51.21	Epidermolyse nécrosante suraiguë [Lyell]: Atteinte de 30% et plus de la surface corporelle
L51.1	Erythème polymorphe bulleux		

ADRG J62 Néoplasmes malins de la glande mammaire

Diagnostic principal dans le tableau J62-1

DRG J62A Néoplasmes malins de la glande mammaire, plus d'un jour d'hospitalisation, avec CC extrêmement sévères

Durée de séjour > 1 jour et PCCL > 3

DRG J62B Néoplasmes malins de la glande mammaire, un jour d'hospitalisation ou sans CC extrêmement sévères**diagnostic J62-1**

C50.0	Tumeur maligne: Mamelon et aréole	C50.9	Tumeur maligne: Sein, sans précision
C50.1	Tumeur maligne: Partie centrale du sein	C79.2	Tumeur maligne secondaire de la peau
C50.2	Tumeur maligne: Quadrant supéro-interne du sein	C79.81	Tumeur maligne secondaire du sein
C50.3	Tumeur maligne: Quadrant inféro-interne du sein	D05.0	Carcinome in situ lobulaire
C50.4	Tumeur maligne: Quadrant supéro-externe du sein	D05.1	Carcinome in situ intracanalair
C50.5	Tumeur maligne: Quadrant inféro-externe du sein	D05.7	Autres carcinomes in situ du sein
C50.6	Tumeur maligne: Prolongement axillaire du sein	D05.9	Carcinome in situ du sein, sans précision
C50.8	Tumeur maligne: Lésion à localisations contiguës du sein	D48.6	Tumeurs à évolution imprévisible ou inconnue: Sein

ADRG J64 Infection / inflammation de la peau et du tissu sous-cutané

Diagnostic principal dans le tableau J64-1

DRG J64A Infection / inflammation de la peau et du tissu sous-cutané avec CC extrêmement sévères

PCCL > 3

DRG J64B Infection / inflammation de la peau et du tissu sous-cutané sans CC extrêmement sévères**diagnostic principal J64-1**

A46	Erysipèle	L03.11	Phlegmon de membre(s) inférieure(s)
I89.1	Lymphangite	L03.2	Phlegmon de la face
L01.0	Impétigo [tout micro-organisme] [toute localisation]	L03.3	Phlegmon du tronc
L01.1	Impétiginisation d'autres dermatoses	L03.8	Phlegmon d'autres localisations
L02.0	Abcès cutané, furoncle et anthrax de la face	L03.9	Phlegmon, sans précision
L02.1	Abcès cutané, furoncle et anthrax du cou	L05.0	Sinus pilonidal avec abcès
L02.2	Abcès cutané, furoncle et anthrax du tronc	L05.9	Sinus pilonidal sans abcès
L02.3	Abcès cutané, furoncle et anthrax de la fesse	L08.0	Pyodermite
L02.4	Abcès cutané, furoncle et anthrax d'un membre	L08.8	Autres infections localisées précisées de la peau et du tissu cellulaire sous-cutané
L02.8	Abcès cutané, furoncle et anthrax d'autres localisations	L08.9	Infection localisée de la peau et du tissu cellulaire sous-cutané, sans précision
L02.9	Abcès cutané, furoncle et anthrax, sans précision	L98.0	Granulome pyogénique
L03.01	Phlegmon de doigts	L98.3	Phlegmon à éosinophiles [Wells]
L03.02	Phlegmon d'orteils		
L03.10	Phlegmon de membre(s) supérieure(s)		

ADRG J65 Blessure de la peau, du tissu sous-cutané et de la glande mammaire

Diagnostic principal dans le tableau J65-1

DRG J65A Blessure de la peau, du tissu sous-cutané et de la glande mammaire, âge > 70 ans ou CC sévères

PCCL > 2 ou Âge > 70 années

DRG J65B Blessure de la peau, du tissu sous-cutané et de la glande mammaire, âge < 71 ans, sans CC sévères

diagnostic principal J65-1

S00.00	Lésion traumatique superficielle du cuir chevelu: Type de lésion non précisée	S10.98	Lésion traumatique superficielle du cou, partie non précisée: Autre
S00.01	Lésion traumatique superficielle du cuir chevelu: Abrasion	S20.0	Contusion du sein
S00.04	Lésion traumatique superficielle du cuir chevelu: Corps étranger superficiel (écharde)	S20.10	Lésions traumatiques superficielles du sein, autres et non précisées: Type de lésion non précisée
S00.05	Lésion traumatique superficielle du cuir chevelu: Contusion	S20.11	Lésions traumatiques superficielles du sein, autres et non précisées: Abrasion
S00.08	Lésion traumatique superficielle du cuir chevelu: Autre	S20.14	Lésions traumatiques superficielles du sein, autres et non précisées: Corps étranger superficiel (écharde)
S00.30	Blessure superficielle du nez: Type de lésion non précisée	S20.18	Lésions traumatiques superficielles du sein, autres et non précisées: Autre
S00.31	Blessure superficielle du nez: Abrasion	S20.2	Contusion du thorax
S00.34	Blessure superficielle du nez: Corps étranger superficiel (écharde)	S20.30	Autres lésions traumatiques superficielles de la paroi thoracique antérieure: Type de lésion non précisée
S00.35	Blessure superficielle du nez: Contusion	S20.31	Autres lésions traumatiques superficielles de la paroi thoracique antérieure: Abrasion
S00.38	Blessure superficielle du nez: Autre	S20.34	Autres lésions traumatiques superficielles de la paroi thoracique antérieure: Corps étranger superficiel (écharde)
S00.40	Blessure superficielle de l'oreille: Type de lésion non précisée	S20.38	Autres lésions traumatiques superficielles de la paroi thoracique antérieure: Autre
S00.41	Blessure superficielle de l'oreille: Abrasion	S20.40	Autres lésions traumatiques superficielles de la paroi thoracique postérieure: Type de lésion non précisée
S00.44	Blessure superficielle de l'oreille: Corps étranger superficiel (écharde)	S20.41	Autres lésions traumatiques superficielles de la paroi thoracique postérieure: Abrasion
S00.45	Blessure superficielle de l'oreille: Contusion	S20.44	Autres lésions traumatiques superficielles de la paroi thoracique postérieure: Corps étranger superficiel (écharde)
S00.48	Blessure superficielle de l'oreille: Autre	S20.48	Autres lésions traumatiques superficielles de la paroi thoracique postérieure: Autre
S00.50	Blessure superficielle de la lèvre et de la cavité buccale: Type de lésion non précisée	S20.7	Lésions traumatiques superficielles multiples du thorax
S00.51	Blessure superficielle de la lèvre et de la cavité buccale: Abrasion	S20.80	Lésion traumatique superficielle de parties autres et non précisées du thorax: Type de lésion non précisée
S00.54	Blessure superficielle de la lèvre et de la cavité buccale: Corps étranger superficiel (écharde)	S20.81	Lésion traumatique superficielle de parties autres et non précisées du thorax: Abrasion
S00.55	Blessure superficielle de la lèvre et de la cavité buccale: Contusion	S20.84	Lésion traumatique superficielle de parties autres et non précisées du thorax: Corps étranger superficiel (écharde)
S00.58	Blessure superficielle de la lèvre et de la cavité buccale: Autre	S20.85	Lésion traumatique superficielle de parties autres et non précisées du thorax: Contusion
S00.7	Blessures superficielles multiples de la tête	S20.88	Lésion traumatique superficielle de parties autres et non précisées du thorax: Autre
S00.80	Blessure superficielle d'autres parties de la tête: Type de lésion non précisée	S30.0	Contusion des lombes et du bassin
S00.81	Blessure superficielle d'autres parties de la tête: Abrasion	S30.1	Contusion de la paroi abdominale
S00.84	Blessure superficielle d'autres parties de la tête: Corps étranger superficiel (écharde)	S30.7	Lésions traumatiques superficielles multiples de l'abdomen, des lombes et du bassin
S00.85	Blessure superficielle d'autres parties de la tête: Contusion	S30.80	Autres lésions traumatiques superficielles de l'abdomen, des lombes et du bassin: Type de lésion non précisée
S00.88	Blessure superficielle d'autres parties de la tête: Autre	S30.81	Autres lésions traumatiques superficielles de l'abdomen, des lombes et du bassin: Abrasion
S00.90	Blessure superficielle de la tête, partie non précisée: Type de lésion non précisée	S30.84	Autres lésions traumatiques superficielles de l'abdomen, des lombes et du bassin: Corps étranger superficiel (écharde)
S00.91	Blessure superficielle de la tête, partie non précisée: Abrasion	S30.85	Autres lésions traumatiques superficielles de l'abdomen, des lombes et du bassin: Contusion
S00.94	Blessure superficielle de la tête, partie non précisée: Corps étranger superficiel (écharde)	S30.88	Autres lésions traumatiques superficielles de l'abdomen, des lombes et du bassin: Autre
S00.95	Blessure superficielle de la tête, partie non précisée: Contusion	S30.90	Lésion traumatique superficielle de l'abdomen, des lombes et du bassin, partie non précisée: Type de lésion non précisée
S00.98	Blessure superficielle de la tête, partie non précisée: Autre	S30.91	Lésion traumatique superficielle de l'abdomen, des lombes et du bassin, partie non précisée: Abrasion
S10.0	Contusion de la gorge	S30.94	Lésion traumatique superficielle de l'abdomen, des lombes et du bassin, partie non précisée: Corps étranger superficiel (écharde)
S10.10	Lésions traumatiques superficielles de la gorge, autres et sans précision: Type de lésion non précisée	S30.95	Lésion traumatique superficielle de l'abdomen, des lombes et du bassin, partie non précisée: Contusion
S10.11	Lésions traumatiques superficielles de la gorge, autres et sans précision: Abrasion	S30.98	Lésion traumatique superficielle de l'abdomen, des lombes et du bassin, partie non précisée: Autre
S10.14	Lésions traumatiques superficielles de la gorge, autres et sans précision: Corps étranger superficiel (écharde)	S40.0	Contusion de l'épaule et du bras
S10.18	Lésions traumatiques superficielles de la gorge, autres et sans précision: Autre	S40.7	Lésions traumatiques superficielles multiples de l'épaule et du bras
S10.7	Lésions traumatiques superficielles multiples du cou	S40.81	Autres lésions traumatiques superficielles de l'épaule et du bras: Abrasion/érafure
S10.80	Lésion traumatique superficielle d'autres parties du cou: Type de lésion non précisée	S40.84	Autres lésions traumatiques superficielles de l'épaule et du bras: Corps étranger superficiel (écharde)
S10.81	Lésion traumatique superficielle d'autres parties du cou: Abrasion		
S10.84	Lésion traumatique superficielle d'autres parties du cou: Corps étranger superficiel (écharde)		
S10.85	Lésion traumatique superficielle d'autres parties du cou: Contusion		
S10.88	Lésion traumatique superficielle d'autres parties du cou: Autre		
S10.90	Lésion traumatique superficielle du cou, partie non précisée: Type de lésion non précisée		
S10.91	Lésion traumatique superficielle du cou, partie non précisée: Abrasion		
S10.94	Lésion traumatique superficielle du cou, partie non précisée: Corps étranger superficiel (écharde)		
S10.95	Lésion traumatique superficielle du cou, partie non précisée: Contusion		

S40.88	Autres lésions traumatiques superficielles de l'épaule et du bras: Autre	S90.9	Lésion traumatique superficielle de la cheville et du pied, sans précision
S40.9	Lésion traumatique superficielle de l'épaule et du bras, sans précision	T00.0	Lésions traumatiques superficielles de la tête avec lésions traumatiques superficielles du cou
S50.0	Contusion du coude	T00.1	Lésions traumatiques superficielles du thorax, de l'abdomen, des lombes et du bassin
S50.1	Contusion de parties autres et non précisées de l'avant-bras	T00.2	Lésions traumatiques superficielles de plusieurs parties de(s) membre(s) supérieur(s)
S50.7	Lésions traumatiques superficielles multiples de l'avant-bras	T00.3	Lésions traumatiques superficielles de plusieurs parties de(s) membre(s) inférieur(s)
S50.81	Autres lésions traumatiques superficielles de l'avant-bras: Abrasion	T00.6	Lésions traumatiques superficielles de plusieurs parties de(s) membre(s) supérieur(s) avec membre(s) inférieur(s)
S50.84	Autres lésions traumatiques superficielles de l'avant-bras: Corps étranger superficiel (écharde)	T00.8	Lésions traumatiques superficielles comprenant d'autres associations de parties du corps
S50.88	Autres lésions traumatiques superficielles de l'avant-bras: Autre	T00.9	Lésions traumatiques superficielles multiples, sans précision
S50.9	Lésion traumatique superficielle de l'avant-bras, sans précision	T09.00	Lésion traumatique superficielle du tronc, niveau non précisé: Type de lésion non précisée
S60.0	Contusion de(s) doigt(s) sans lésion de l'ongle	T09.01	Lésion traumatique superficielle du tronc, niveau non précisé: Abrasion
S60.1	Contusion de(s) doigt(s) avec lésion de l'ongle	T09.04	Lésion traumatique superficielle du tronc, niveau non précisé: Corps étranger superficiel (écharde)
S60.2	Contusion d'autres parties du poignet et de la main	T09.05	Lésion traumatique superficielle du tronc, niveau non précisé: Contusion
S60.7	Lésions traumatiques superficielles multiples du poignet et de la main	T09.08	Lésion traumatique superficielle du tronc, niveau non précisé: Autre
S60.81	Autres lésions traumatiques superficielles du poignet et de la main: Abrasion	T11.00	Lésion traumatique superficielle du membre supérieur, niveau non précisé: Type de lésion non précisée
S60.84	Autres lésions traumatiques superficielles du poignet et de la main: Corps étranger superficiel (écharde)	T11.01	Lésion traumatique superficielle du membre supérieur, niveau non précisé: Abrasion
S60.88	Autres lésions traumatiques superficielles du poignet et de la main: Autre	T11.04	Lésion traumatique superficielle du membre supérieur, niveau non précisé: Corps étranger superficiel (écharde)
S60.9	Lésion traumatique superficielle du poignet et de la main, sans précision	T11.05	Lésion traumatique superficielle du membre supérieur, niveau non précisé: Contusion
S70.0	Contusion de la hanche	T11.08	Lésion traumatique superficielle du membre supérieur, niveau non précisé: Autre
S70.1	Contusion de la cuisse	T13.00	Lésion traumatique superficielle du membre inférieur, niveau non précisé: Type de lésion non précisée
S70.7	Lésions traumatiques superficielles multiples de la hanche et de la cuisse	T13.01	Lésion traumatique superficielle du membre inférieur, niveau non précisé: Abrasion
S70.81	Autres lésions traumatiques superficielles de la hanche et de la cuisse: Abrasion	T13.04	Lésion traumatique superficielle du membre inférieur, niveau non précisé: Corps étranger superficiel (écharde)
S70.84	Autres lésions traumatiques superficielles de la hanche et de la cuisse: Corps étranger superficiel (écharde)	T13.05	Lésion traumatique superficielle du membre inférieur, niveau non précisé: Contusion
S70.88	Autres lésions traumatiques superficielles de la hanche et de la cuisse: Autre	T13.08	Lésion traumatique superficielle du membre inférieur, niveau non précisé: Autre
S70.9	Lésion traumatique superficielle de la hanche et de la cuisse, sans précision	T14.00	Lésion traumatique superficielle d'une partie du corps non précisée: Type de lésion non précisée
S80.0	Contusion du genou	T14.01	Lésion traumatique superficielle d'une partie du corps non précisée: Abrasion
S80.1	Contusion de parties autres et non précisées de la jambe	T14.04	Lésion traumatique superficielle d'une partie du corps non précisée: Corps étranger superficiel (écharde)
S80.7	Lésions traumatiques superficielles multiples de la jambe	T14.05	Lésion traumatique superficielle d'une partie du corps non précisée: Contusion
S80.81	Autres lésions traumatiques superficielles de la jambe: Abrasion	T14.08	Lésion traumatique superficielle d'une partie du corps non précisée: Autre
S80.84	Autres lésions traumatiques superficielles de la jambe: Corps étranger superficiel (écharde)		
S80.88	Autres lésions traumatiques superficielles de la jambe: Autre		
S80.9	Lésion traumatique superficielle de la jambe, sans précision		
S90.0	Contusion de la cheville		
S90.1	Contusion d'un (des) orteil(s) sans lésion de l'ongle		
S90.2	Contusion d'un (des) orteil(s) avec lésion de l'ongle		
S90.3	Contusion de parties autres et non précisées du pied		
S90.7	Lésions traumatiques superficielles multiples de la cheville et du pied		
S90.81	Autres lésions traumatiques superficielles de la cheville et du pied: Abrasion		
S90.84	Autres lésions traumatiques superficielles de la cheville et du pied: Corps étranger superficiel (écharde)		
S90.88	Autres lésions traumatiques superficielles de la cheville et du pied: Autre		

ADRG J67**Affections de la glande mammaire sauf lors de néoformation maligne ou affections de la peau bénignes à modérées**

Diagnostic principal dans le tableau J67-1

DRG J67A**Affections de la peau bénignes à modérées avec CC**

Diagnostic principal dans le tableau J67-2 et PCCL > 1

DRG J67B

Affections de la peau bénignes à modérées sans CC ou affections de la glande mammaire sauf néoformation maligne**diagnostic J67-1**

A66.0	Lésions initiales du pian	D17.1	Tumeur lipomateuse bénigne de la peau et du tissu sous-cutané du tronc
A66.1	Papillomes multiples et pian plantaire humide (pian-crabe)	D17.2	Tumeur lipomateuse bénigne de la peau et du tissu sous-cutané des membres
A67.0	Lésions initiales de la pinta	D17.3	Tumeur lipomateuse bénigne de la peau et du tissu sous-cutané, de sièges autres et non précisés
A67.1	Lésions intermédiaires de la pinta	D17.7	Tumeur lipomateuse bénigne d'autres sièges
A67.3	Lésions mixtes de la pinta	D17.9	Tumeur lipomateuse bénigne, sans précision
B07	Verrues d'origine virale	D18.00	Hémangiome, tout siège: Localisation non précisée
B08.1	Molluscum contagiosum	D18.01	Hémangiome, tout siège: Peau et hypoderme
B35.0	Teigne de la barbe et du cuir chevelu	D18.08	Hémangiome, tout siège: Autres localisations
B35.1	Teigne de l'ongle	D22.0	Nævus à mélanocytes de la lèvre
B35.2	Teigne de la main	D22.2	Nævus à mélanocytes de l'oreille et du conduit auditif externe
B35.3	Teigne du pied	D22.3	Nævus à mélanocytes des parties de la face, autres et non précisées
B35.4	Teigne de la peau glabre	D22.4	Nævus à mélanocytes du cuir chevelu et du cou
B35.5	Teigne imbriquée	D22.5	Nævus à mélanocytes du tronc
B35.6	Teigne du membre inférieur	D22.6	Nævus à mélanocytes du membre supérieur, y compris l'épaule
B35.8	Autres dermatophytoses	D22.7	Nævus à mélanocytes du membre inférieur, y compris la hanche
B35.9	Dermatophytose, sans précision	D22.9	Nævus à mélanocytes, sans précision
B36.0	Pityriasis versicolor	D23.0	Tumeur bénigne: Peau de la lèvre
B36.1	Tinea nigra	D23.2	Tumeur bénigne: Peau de l'oreille et du conduit auditif externe
B36.2	Piedra blanche	D23.3	Tumeur bénigne: Peau des parties de la face, autres et non précisées
B36.3	Piedra noire	D23.4	Tumeur bénigne: Peau du cuir chevelu et du cou
B36.8	Autres mycoses superficielles précisées	D23.5	Tumeur bénigne: Peau du tronc
B36.9	Mycose superficielle, sans précision	D23.6	Tumeur bénigne: Peau du membre supérieur, y compris l'épaule
B37.2	Candidose de la peau et des ongles	D23.7	Tumeur bénigne: Peau du membre inférieur, y compris la hanche
B85.0	Pédiculose due à <i>Pediculus humanus capitis</i>	D23.9	Tumeur bénigne: Peau, sans précision
B85.1	Pédiculose due à <i>Pediculus humanus corporis</i>	D24	Tumeur bénigne du sein
B85.2	Pédiculose, sans précision	D48.5	Tumeurs à évolution imprévisible ou inconnue: Peau
B85.3	Phtiriase	H02.6	Xanthélasma de la paupière
B85.4	Infestation mixte, pédiculose et phtiriase	I78.1	Nævus, non néoplasique
B86	Gale	I89.0	Lymphœdème, non classé ailleurs
B87.0	Myiase cutanée	I97.2	Lymphœdème après mastectomie
B87.1	Myiase des plaies cutanées	L11.0	Kératose folliculaire acquise
B87.2	Myiase oculaire	L11.1	Dermatose acantholytique transitoire [Grover]
B87.3	Myiase rhinopharyngée	L21.0	Séborrhée de la tête
B87.4	Myiase auriculaire	L21.8	Autres dermatites séborrhéiques
B87.8	Myiase d'autres localisations	L21.9	Dermite séborrhéique, sans précision
B87.9	Myiase, sans précision	L22	Dermite fessière du nourrisson
B88.0	Autres acariases	L23.0	Dermite allergique de contact due aux métaux
B88.1	Tungose [infestation par puce-chique]	L23.1	Dermite allergique de contact due aux adhésifs
B88.2	Autres infestations par arthropodes	L23.2	Dermite allergique de contact due aux cosmétiques
B88.3	Hirudiniase externe	L23.3	Dermite allergique de contact due à des médicaments en contact avec la peau
B88.9	Infestation, sans précision	L23.5	Dermite allergique de contact due à d'autres produits chimiques
D03.0	Mélanome in situ de la lèvre	L23.6	Dermite allergique de contact due à des aliments en contact avec la peau
D03.2	Mélanome in situ de l'oreille et du conduit auditif externe	L23.7	Dermite allergique de contact due aux végétaux, sauf aliments
D03.3	Mélanome in situ de parties de la face, autres et non précisées	L24.0	Dermite irritante de contact due aux détergents
D03.4	Mélanome in situ du cuir chevelu et du cou	L24.1	Dermite irritante de contact due aux huiles et aux graisses
D03.5	Mélanome in situ du tronc	L24.2	Dermite irritante de contact due aux solvants
D03.6	Mélanome in situ du membre supérieur, y compris l'épaule	L24.3	Dermite irritante de contact due aux cosmétiques
D03.7	Mélanome in situ du membre inférieur, y compris la hanche	L24.4	Dermite irritante de contact due à des médicaments en contact avec la peau
D03.8	Mélanome in situ d'autres sièges	L24.5	Dermite irritante de contact due à d'autres produits chimiques
D03.9	Mélanome in situ, sans précision	L24.6	Dermite irritante de contact due à des aliments en contact avec la peau
D04.0	Carcinoma in situ: Peau de la lèvre	L24.7	Dermite irritante de contact due aux végétaux, sauf aliments
D04.2	Carcinoma in situ: Peau de l'oreille et du conduit auditif externe	L25.0	Dermite de contact, sans précision, due aux cosmétiques
D04.3	Carcinoma in situ: Peau des parties de la face, autres et non précisées	L25.1	Dermite de contact, sans précision, due à des médicaments en contact avec la peau
D04.4	Carcinoma in situ: Peau du cuir chevelu et du cou		
D04.5	Carcinoma in situ: Peau du tronc		
D04.6	Carcinoma in situ: Peau du membre supérieur, y compris l'épaule		
D04.7	Carcinoma in situ: Peau du membre inférieur, y compris la hanche		
D04.8	Carcinoma in situ: Peau d'autres sièges		
D04.9	Carcinoma in situ: Peau, sans précision		
D17.0	Tumeur lipomateuse bénigne de la peau et du tissu sous-cutané de la tête, de la face et du cou		

L25.3	Dermite de contact, sans précision, due à d'autres produits chimiques	L64.9	Alopécie androgénique, sans précision
L25.4	Dermite de contact, sans précision, due à des aliments en contact avec la peau	L65.0	Télogène
L25.5	Dermite de contact, sans précision, due aux végétaux, sauf aliments	L65.1	Anagène
L27.2	Dermite due à l'ingestion d'aliments	L65.2	Alopécie mucineuse de Pinkus
L27.8	Dermite due à d'autres substances prises par voie interne	L65.8	Autres formes non cicatricielles précisées de raréfaction du système pileux
L27.9	Dermite due à une substance non précisée prise par voie interne	L65.9	Raréfaction du système pileux non cicatricielle, sans précision
L29.0	Prurit anal	L67.0	Trichorrhexie noueuse
L29.8	Autres prurits	L67.1	Anomalies de la couleur des cheveux
L29.9	Prurit, sans précision	L67.8	Autres anomalies de la pigmentation et de la gaine capillaires
L30.5	Pityriasis alba	L67.9	Anomalie de la pigmentation et de la gaine capillaires, sans précision
L42	Pityriasis rosé de Gibert	L68.0	Hirsutisme
L44.1	Lichen nitidus	L68.1	Hypertrichose lanugineuse acquise
L44.2	Lichen strié	L68.2	Hypertrichose localisée
L44.3	Lichen ruber moniliforme	L68.3	Polytrichie
L50.0	Urticaire allergique	L68.8	Autres formes d'hypertrichose
L50.1	Urticaire idiopathique	L68.9	Hypertrichose, sans précision
L50.2	Urticaire provoquée par le froid et la chaleur	L70.0	Acné vulgaire
L50.3	Dermographisme	L70.4	Acné infantile
L50.4	Urticaire provoquée par vibration	L70.5	Acné excoriée des jeunes filles
L50.5	Urticaire cholinergique	L70.8	Autres formes d'acné
L50.6	Urticaire de contact	L70.9	Acné, sans précision
L50.8	Autres formes d'urticaire	L71.0	Dermite péri-orale
L50.9	Urticaire, sans précision	L71.1	Rhinophyma
L55.0	Coup de soleil du premier degré	L71.8	Autres formes d'acné rosacée
L55.1	Coup de soleil du deuxième degré	L71.9	Acné rosacée, sans précision
L55.2	Coup de soleil du troisième degré	L72.0	Kyste épidermique
L55.8	Autres coups de soleil	L72.1	Kyste sébacé
L55.9	Coup de soleil, sans précision	L72.2	Stéatocystose multiple
L56.0	Réaction phototoxique à un médicament	L72.8	Autres formes de kyste folliculaire de la peau et du tissu cellulaire sous-cutané
L56.1	Réaction photoallergique à un médicament	L72.9	Kyste folliculaire de la peau et du tissu cellulaire sous-cutané, sans précision
L56.2	Dermite de photocontact [dermite de breloque]	L73.0	Acné chéloïde
L56.3	Urticaire solaire	L73.1	Pseudofolliculite de la barbe
L56.4	Lucite polymorphe	L73.8	Autres formes précisées d'affections folliculaires
L56.8	Autres modifications aiguës précisées de la peau dues aux rayons ultraviolets	L73.9	Affection folliculaire, sans précision
L56.9	Modification aiguë de la peau due aux rayons ultraviolets, sans précision	L74.0	Miliaire rouge
L57.0	Kératose actinique	L74.1	Miliaire cristalline
L57.2	Cutis rhomboidalis	L74.2	Miliaire profonde
L57.3	Poikilodermie de Civatte	L74.3	Miliaire, sans précision
L57.4	Cutis laxa senilis	L74.4	Anhidrose
L57.5	Granulome actinique	L74.8	Autres affections des glandes sudoripares exocrines
L57.8	Autres modifications de la peau dues à une exposition chronique aux rayonnements non ionisants	L74.9	Affection des glandes sudoripares exocrines, sans précision
L57.9	Modification de la peau due à une exposition chronique aux rayonnements non ionisants, sans précision	L75.0	Bromhidrose
L58.1	Radiodermite chronique	L75.1	Chromhidrose
L59.0	Erythème dû au feu [dermite due au feu]	L75.2	Miliaire apocrine
L59.8	Autres affections précisées de la peau et du tissu cellulaire sous-cutané liées à une irradiation	L75.8	Autres affections des glandes sudoripares apocrines
L59.9	Affection de la peau et du tissu cellulaire sous-cutané liée à une irradiation, sans précision	L75.9	Affection des glandes sudoripares apocrines, sans précision
L60.0	Ongle incarné	L80	Vitiligo
L60.1	Onycholyse	L81.0	Hyperpigmentation post-inflammatoire
L60.2	Onychogryphose	L81.1	Chloasma
L60.3	Dystrophie des ongles	L81.2	Taches de rousseur
L60.4	Lignes de Beau	L81.3	Taches café au lait
L60.5	Syndrome des ongles jaunes	L81.4	Autres hyperpigmentations par la mélanine
L60.8	Autres maladies des ongles	L81.5	Leucodermie, non classée ailleurs
L60.9	Maladie des ongles, sans précision	L81.6	Autres anomalies liées à une diminution de la formation de mélanine
L63.0	Alopécie totale	L81.7	Dermatose purpurique pigmentée
L63.1	Pelade diffuse	L81.8	Autres anomalies précisées de la pigmentation
L63.2	Ophiasis	L81.9	Anomalie de la pigmentation, sans précision
L63.8	Autres formes de pelade	L82	Kératose séborrhéique
L63.9	Pelade, sans précision	L84	Cors et callosités
L64.0	Alopécie androgénique médicamenteuse	L85.0	Ichtyose acquise
L64.8	Autres formes d'alopécie androgénique	L85.1	Kératose [kératodermie] palmaire et plantaire acquise
		L85.2	Kératose ponctuelle (palmaire et plantaire)
		L85.3	Xérosis cutané
		L85.8	Autres formes précisées d'épaississement de l'épiderme
		L85.9	Épaississement de l'épiderme, sans précision

L87.0	Kératose folliculaire et parafolliculaire pénétrant dans la peau [Kyrle]	Q82.8	Autres malformations congénitales précisées de la peau
L87.2	Elastome perforant serpiginieux	Q82.9	Malformation congénitale de la peau, sans précision
L87.8	Autres anomalies de l'élimination transépidermique	Q83.0	Absence congénitale de sein avec absence de mamelon
L87.9	Anomalie de l'élimination transépidermique, sans précision	Q83.1	Sein suruméraire
L90.0	Lichen scléreux et atrophique	Q83.2	Absence de mamelon
L90.1	Anétodermie de Schweningen-Buzzi	Q83.3	Mamelon accessoire
L90.2	Anétodermie de Jadassohn-Pellizzari	Q83.8	Autres malformations congénitales du sein
L90.3	Atrophodermie de Pasini et Pierini	Q83.9	Malformation congénitale du sein, sans précision
L90.4	Acrodermatite chronique atrophiante	Q84.0	Alopécie congénitale
L90.5	Cicatrices et fibrose cutanées	Q84.1	Anomalies congénitales de la morphologie des cheveux, non classées ailleurs
L90.6	Stries atrophiques	Q84.2	Autres anomalies congénitales des cheveux
L90.8	Autres affections atrophiques de la peau	Q84.3	Anonychie
L90.9	Affection atrophique de la peau, sans précision	Q84.4	Leuconychie congénitale
L91.0	Cicatrice hypertrophique	Q84.5	Hypertrophie des ongles
L91.8	Autres affections hypertrophiques de la peau	Q84.6	Autres malformations congénitales des ongles
L91.9	Affection hypertrophique de la peau, sans précision	Q84.8	Autres malformations congénitales précisées de la peau et des phanères
L92.1	Nécrobiose lipoïdique, non classée ailleurs	Q84.9	Malformation congénitale de la peau et des phanères, sans précision
L92.2	Granulome éosinophile de la peau	R21	Rash et autres éruptions cutanées non spécifiques
L92.3	Granulome cutané et sous-cutané dû à la présence d'un corps étranger	R22.0	Tuméfaction et masse localisées, au niveau de la tête
L92.8	Autres lésions granulomateuses de la peau et du tissu cellulaire sous-cutané	R22.1	Tuméfaction et masse localisées, au niveau du cou
L92.9	Lésion granulomateuse de la peau et du tissu cellulaire sous-cutané, sans précision	R22.2	Tuméfaction et masse localisées, au niveau du tronc
L94.3	Sclérodactylie	R22.3	Tuméfaction et masse localisées, au niveau du membre supérieur
L94.8	Autres affections localisées précisées du tissu conjonctif	R22.4	Tuméfaction et masse localisées, au niveau du membre inférieur
L94.9	Affection localisée du tissu conjonctif, sans précision	R22.7	Tuméfaction et masse localisées, sièges multiples
L98.5	Mucinose cutanée	R22.9	Tuméfaction et masse localisées, sans précision
L98.6	Autres lésions infiltrantes de la peau et du tissu cellulaire sous-cutané	R23.4	Modifications du tissu cutané
L98.8	Autres affections précisées de la peau et du tissu cellulaire sous-cutané	R23.8	Modifications de la peau, autres et non précisées
L98.9	Affection de la peau et du tissu cellulaire sous-cutané, sans précision	R61.0	Hyperhidrose localisée
N60.0	Kyste solitaire du sein	R61.1	Hyperhidrose généralisée
N60.1	Mastopathie kystique diffuse	R61.9	Hyperhidrose, sans précision
N60.2	Adénofibrose du sein	R92	Résultats anormaux d'imagerie diagnostique du sein
N60.3	Fibrosclérose du sein	S00.02	Lésion traumatique superficielle du cuir chevelu: Formation de vésicules (non thermiques)
N60.4	Ectasie des canaux galactophores	S00.03	Lésion traumatique superficielle du cuir chevelu: Morsure ou piqûre d'insecte (non venimeuse)
N60.8	Autres dysplasies mammaires bénignes	S00.32	Blessure superficielle du nez: Formation de vésicules (non thermiques)
N60.9	Dysplasie mammaire bénigne, sans précision	S00.33	Blessure superficielle du nez: Morsure ou piqûre d'insecte (non venimeuse)
N61	Affections inflammatoires du sein	S00.42	Blessure superficielle de l'oreille: Formation de vésicules (non thermiques)
N62	Hypertrophie mammaire	S00.43	Blessure superficielle de l'oreille: Morsure ou piqûre d'insecte (non venimeuse)
N63	Tuméfaction mammaire, sans précision	S00.52	Blessure superficielle de la lèvre et de la cavité buccale: Formation de vésicules (non thermiques)
N64.0	Fissure et fistule du mamelon	S00.53	Blessure superficielle de la lèvre et de la cavité buccale: Morsure ou piqûre d'insecte (non venimeuse)
N64.1	Cytostéatonecrose du sein	S00.82	Blessure superficielle d'autres parties de la tête: Formation de vésicules (non thermiques)
N64.2	Atrophie mammaire	S00.83	Blessure superficielle d'autres parties de la tête: Morsure ou piqûre d'insecte (non venimeuse)
N64.3	Galactorrhée sans relation avec un accouchement	S00.92	Blessure superficielle de la tête, partie non précisée: Formation de vésicules (non thermiques)
N64.4	Mastodynie	S00.93	Blessure superficielle de la tête, partie non précisée: Morsure ou piqûre d'insecte (non venimeuse)
N64.5	Autres signes et symptômes observés au niveau du sein	S10.12	Lésions traumatiques superficielles de la gorge, autres et sans précision: phlyctène (non due à la chaleur)
N64.8	Autres affections précisées du sein	S10.13	Lésions traumatiques superficielles de la gorge, autres et sans précision: Morsure ou piqûre d'insecte (non venimeuse)
N64.9	Affection du sein, sans précision	S10.82	Lésion traumatique superficielle d'autres parties du cou: phlyctène (non due à la chaleur)
N80.6	Endométriose sur cicatrice cutanée	S10.83	Lésion traumatique superficielle d'autres parties du cou: Morsure ou piqûre d'insecte (non venimeuse)
P83.1	Erythème toxique du nouveau-né	S10.92	Lésion traumatique superficielle du cou, partie non précisée: phlyctène (non due à la chaleur)
P83.4	Engorgement du sein chez le nouveau-né	S10.93	Lésion traumatique superficielle du cou, partie non précisée: Morsure ou piqûre d'insecte (non venimeuse)
P83.6	Polype ombilical du nouveau-né	S10.93	Lésion traumatique superficielle du cou, partie non précisée: Morsure ou piqûre d'insecte (non venimeuse)
P83.8	Autres affections précisées des téguments spécifiques du fœtus et du nouveau-né		
P83.9	Affection des téguments spécifiques du fœtus et du nouveau-né, sans précision		
Q18.3	Cou palmé		
Q18.9	Malformation congénitale de la face et du cou, sans précision		
Q81.0	Epidermolyse bulleuse simple		
Q81.8	Autres épidermolyses bulleuses		
Q81.9	Epidermolyse bulleuse, sans précision		
Q82.0	Lymphœdème héréditaire		
Q82.2	Mastocytose		
Q82.3	Incontinentia pigmenti		
Q82.4	Dysplasie ectodermique (anhidrotique)		
Q82.5	Nævus congénital non néoplasique		

S20.12	Lésions traumatiques superficielles du sein, autres et non précisées: phlyctène (non due à la chaleur)	S90.82	Autres lésions traumatiques superficielles de la cheville et du pied: Formation de vésicules (non thermiques)
S20.13	Lésions traumatiques superficielles du sein, autres et non précisées: Morsure ou piqûre d'insecte (non venimeuse)	S90.83	Autres lésions traumatiques superficielles de la cheville et du pied: Morsure ou piqûre d'insecte (non venimeuse)
S20.32	Autres lésions traumatiques superficielles de la paroi thoracique antérieure: phlyctène (non due à la chaleur)	T09.02	Lésion traumatique superficielle du tronc, niveau non précisé: Formation de vésicules (non thermiques)
S20.33	Autres lésions traumatiques superficielles de la paroi thoracique antérieure: Morsure ou piqûre d'insecte (non venimeuse)	T09.03	Lésion traumatique superficielle du tronc, niveau non précisé: Morsure ou piqûre d'insecte (non venimeuse)
S20.42	Autres lésions traumatiques superficielles de la paroi thoracique postérieure: phlyctène (non due à la chaleur)	T11.02	Lésion traumatique superficielle du membre supérieur, niveau non précisé: Formation de vésicules (non thermiques)
S20.43	Autres lésions traumatiques superficielles de la paroi thoracique postérieure: Morsure ou piqûre d'insecte (non venimeuse)	T11.03	Lésion traumatique superficielle du membre supérieur, niveau non précisé: Morsure ou piqûre d'insecte (non venimeuse)
S20.82	Lésion traumatique superficielle de parties autres et non précisées du thorax: phlyctène (non due à la chaleur)	T13.02	Lésion traumatique superficielle du membre inférieur, niveau non précisé: Formation de vésicules (non thermiques)
S20.83	Lésion traumatique superficielle de parties autres et non précisées du thorax: Morsure ou piqûre d'insecte (non venimeuse)	T13.03	Lésion traumatique superficielle du membre inférieur, niveau non précisé: Morsure ou piqûre d'insecte (non venimeuse)
S30.82	Autres lésions traumatiques superficielles de l'abdomen, des lombes et du bassin: phlyctène (non due à la chaleur)	T14.02	Lésion traumatique superficielle d'une partie du corps non précisée: Formation de vésicules (non thermiques)
S30.83	Autres lésions traumatiques superficielles de l'abdomen, des lombes et du bassin: Morsure ou piqûre d'insecte (non venimeuse)	T14.03	Lésion traumatique superficielle d'une partie du corps non précisée: Morsure ou piqûre d'insecte (non venimeuse)
S30.92	Lésion traumatique superficielle de l'abdomen, des lombes et du bassin, partie non précisée: phlyctène (non due à la chaleur)	T85.4	Complication mécanique d'une prothèse et d'un implant mammaires
S30.93	Lésion traumatique superficielle de l'abdomen, des lombes et du bassin, partie non précisée: Morsure ou piqûre d'insecte (non venimeuse)	T85.82	Fibrose capsulaire du sein due à une prothèse ou un implant mammaire
S40.82	Autres lésions traumatiques superficielles de l'épaule et du bras: Formation de vésicules (non thermiques)	Z40.00	Opération prophylactique pour facteur de risque de tumeurs malignes: Glande mammaire [sein]
S40.83	Autres lésions traumatiques superficielles de l'épaule et du bras: Morsure ou piqûre d'insecte (non venimeuse)	Z41.1	Chirurgie plastique pour motifs cosmétiques
S50.82	Autres lésions traumatiques superficielles de l'avant-bras: Formation de vésicules (non thermiques)	Z42.0	Soins de contrôle comprenant une opération plastique de la tête et du cou
S50.83	Autres lésions traumatiques superficielles de l'avant-bras: Morsure ou piqûre d'insecte (non venimeuse)	Z42.1	Soins de contrôle comprenant une opération plastique du sein
S60.82	Autres lésions traumatiques superficielles du poignet et de la main: Formation de vésicules (non thermiques)	Z42.2	Soins de contrôle comprenant une opération plastique d'autres parties du tronc
S60.83	Autres lésions traumatiques superficielles du poignet et de la main: Morsure ou piqûre d'insecte (non venimeuse)	Z42.3	Soins de contrôle comprenant une opération plastique des extrémités supérieures
S70.82	Autres lésions traumatiques superficielles de la hanche et de la cuisse: Formation de vésicules (non thermiques)	Z42.4	Soins de contrôle comprenant une opération plastique des extrémités inférieures
S70.83	Autres lésions traumatiques superficielles de la hanche et de la cuisse: Morsure ou piqûre d'insecte (non venimeuse)	Z42.8	Soins de contrôle comprenant une opération plastique d'autres parties du corps
S80.82	Autres lésions traumatiques superficielles de la jambe: Formation de vésicules (non thermiques)	Z42.9	Soins de contrôle comprenant une opération plastique, sans précision
S80.83	Autres lésions traumatiques superficielles de la jambe: Morsure ou piqûre d'insecte (non venimeuse)	Z44.3	Mise en place et ajustement d'une prothèse externe du sein
		Z52.1	Donneur de peau
		Z80.3	Antécédents familiaux de tumeur maligne du sein
		Z94.5	Greffes de peau

diagnostic principal J67-2

A66.0	Lésions initiales du pian	B37.2	Candidose de la peau et des ongles
A66.1	Papillomes multiples et pian plantaire humide (pian-crabe)	B85.0	Pédiculose due à <i>Pediculus humanus capitis</i>
A67.0	Lésions initiales de la pinta	B85.1	Pédiculose due à <i>Pediculus humanus corporis</i>
A67.1	Lésions intermédiaires de la pinta	B85.2	Pédiculose, sans précision
A67.3	Lésions mixtes de la pinta	B85.3	Phtiriase
B07	Verrues d'origine virale	B85.4	Infestation mixte, pédiculose et phtiriase
B08.1	Molluscum contagiosum	B86	Gale
B35.0	Teigne de la barbe et du cuir chevelu	B87.0	Myiase cutanée
B35.1	Teigne de l'ongle	B87.1	Myiase des plaies cutanées
B35.2	Teigne de la main	B87.2	Myiase oculaire
B35.3	Teigne du pied	B87.3	Myiase rhinopharyngée
B35.4	Teigne de la peau glabre	B87.4	Myiase auriculaire
B35.5	Teigne imbriquée	B87.8	Myiase d'autres localisations
B35.6	Teigne du membre inférieur	B87.9	Myiase, sans précision
B35.8	Autres dermatophytoses	B88.0	Autres acariases
B35.9	Dermatophytose, sans précision	B88.1	Tungose [infestation par puce-chique]
B36.0	Pityriasis versicolor	B88.2	Autres infestations par arthropodes
B36.1	Tinea nigra	B88.3	Hirudiniase externe
B36.2	Piedra blanche	B88.9	Infestation, sans précision
B36.3	Piedra noire	D03.0	Mélanome in situ de la lèvre
B36.8	Autres mycoses superficielles précisées	D03.2	Mélanome in situ de l'oreille et du conduit auditif externe
B36.9	Mycose superficielle, sans précision	D03.3	Mélanome in situ de parties de la face, autres et non précisées

D03.4	Mélanome in situ du cuir chevelu et du cou	L24.2	Dermite irritante de contact due aux solvants
D03.5	Mélanome in situ du tronc	L24.3	Dermite irritante de contact due aux cosmétiques
D03.6	Mélanome in situ du membre supérieur, y compris l'épaule	L24.4	Dermite irritante de contact due à des médicaments en contact avec la peau
D03.7	Mélanome in situ du membre inférieur, y compris la hanche		
D03.8	Mélanome in situ d'autres sièges	L24.5	Dermite irritante de contact due à d'autres produits chimiques
D03.9	Mélanome in situ, sans précision	L24.6	Dermite irritante de contact due à des aliments en contact avec la peau
D04.0	Carcinoma in situ: Peau de la lèvre		
D04.2	Carcinoma in situ: Peau de l'oreille et du conduit auditif externe	L24.7	Dermite irritante de contact due aux végétaux, sauf aliments
D04.3	Carcinoma in situ: Peau des parties de la face, autres et non précisées	L25.0	Dermite de contact, sans précision, due aux cosmétiques
		L25.1	Dermite de contact, sans précision, due à des médicaments en contact avec la peau
D04.4	Carcinoma in situ: Peau du cuir chevelu et du cou		
D04.5	Carcinoma in situ: Peau du tronc	L25.3	Dermite de contact, sans précision, due à d'autres produits chimiques
D04.6	Carcinoma in situ: Peau du membre supérieur, y compris l'épaule	L25.4	Dermite de contact, sans précision, due à des aliments en contact avec la peau
D04.7	Carcinoma in situ: Peau du membre inférieur, y compris la hanche	L25.5	Dermite de contact, sans précision, due aux végétaux, sauf aliments
D04.8	Carcinoma in situ: Peau d'autres sièges		
D04.9	Carcinoma in situ: Peau, sans précision	L27.2	Dermite due à l'ingestion d'aliments
D17.0	Tumeur lipomateuse bénigne de la peau et du tissu sous-cutané de la tête, de la face et du cou	L27.8	Dermite due à d'autres substances prises par voie interne
		L27.9	Dermite due à une substance non précisée prise par voie interne
D17.1	Tumeur lipomateuse bénigne de la peau et du tissu sous-cutané du tronc	L29.0	Prurit anal
D17.2	Tumeur lipomateuse bénigne de la peau et du tissu sous-cutané des membres	L29.8	Autres prurits
		L29.9	Prurit, sans précision
D17.3	Tumeur lipomateuse bénigne de la peau et du tissu sous-cutané, de sièges autres et non précisés	L30.5	Pityriasis alba
		L42	Pityriasis rosé de Gibert
D17.7	Tumeur lipomateuse bénigne d'autres sièges	L44.1	Lichen nitidus
D17.9	Tumeur lipomateuse bénigne, sans précision	L44.2	Lichen strié
D18.00	Hémangiome, tout siège: Localisation non précisée	L44.3	Lichen ruber moniliforme
D18.01	Hémangiome, tout siège: Peau et hypoderme	L50.0	Urticaire allergique
D18.08	Hémangiome, tout siège: Autres localisations	L50.1	Urticaire idiopathique
D22.0	Nævus à mélanocytes de la lèvre	L50.2	Urticaire provoquée par le froid et la chaleur
D22.2	Nævus à mélanocytes de l'oreille et du conduit auditif externe	L50.3	Dermographisme
D22.3	Nævus à mélanocytes des parties de la face, autres et non précisées	L50.4	Urticaire provoquée par vibration
		L50.5	Urticaire cholinergique
D22.4	Nævus à mélanocytes du cuir chevelu et du cou	L50.6	Urticaire de contact
D22.5	Nævus à mélanocytes du tronc	L50.8	Autres formes d'urticaire
D22.6	Nævus à mélanocytes du membre supérieur, y compris l'épaule	L50.9	Urticaire, sans précision
D22.7	Nævus à mélanocytes du membre inférieur, y compris la hanche	L55.0	Coup de soleil du premier degré
D22.9	Nævus à mélanocytes, sans précision	L55.1	Coup de soleil du deuxième degré
D23.0	Tumeur bénigne: Peau de la lèvre	L55.2	Coup de soleil du troisième degré
D23.2	Tumeur bénigne: Peau de l'oreille et du conduit auditif externe	L55.8	Autres coups de soleil
D23.3	Tumeur bénigne: Peau des parties de la face, autres et non précisées	L55.9	Coup de soleil, sans précision
		L56.0	Réaction phototoxique à un médicament
D23.4	Tumeur bénigne: Peau du cuir chevelu et du cou	L56.1	Réaction photoallergique à un médicament
D23.5	Tumeur bénigne: Peau du tronc	L56.2	Dermite de photocontact [dermite de breloque]
D23.6	Tumeur bénigne: Peau du membre supérieur, y compris l'épaule	L56.3	Urticaire solaire
D23.7	Tumeur bénigne: Peau du membre inférieur, y compris la hanche	L56.4	Lucite polymorphe
		L56.8	Autres modifications aiguës précisées de la peau dues aux rayons ultraviolets
D23.9	Tumeur bénigne: Peau, sans précision		
D48.5	Tumeurs à évolution imprévisible ou inconnue: Peau	L56.9	Modification aiguë de la peau due aux rayons ultraviolets, sans précision
H02.6	Xanthélasma de la paupière		
I78.1	Nævus, non néoplasique	L57.0	Kératose actinique
I89.0	Lymphœdème, non classé ailleurs	L57.2	Cutis rhomboidalis
L11.0	Kératose folliculaire acquise	L57.3	Poikilodermie de Civate
L11.1	Dermatose acantholytique transitoire [Grover]	L57.4	Cutis laxa senilis
L21.0	Séborrhée de la tête	L57.5	Granulome actinique
L21.8	Autres dermatites séborrhéiques	L57.8	Autres modifications de la peau dues à une exposition chronique aux rayonnements non ionisants
L21.9	Dermite séborrhéique, sans précision		
L22	Dermite fessière du nourrisson	L57.9	Modification de la peau due à une exposition chronique aux rayonnements non ionisants, sans précision
L23.0	Dermite allergique de contact due aux métaux		
L23.1	Dermite allergique de contact due aux adhésifs	L58.1	Radiodermite chronique
L23.2	Dermite allergique de contact due aux cosmétiques	L59.0	Erythème dû au feu [dermite due au feu]
L23.3	Dermite allergique de contact due à des médicaments en contact avec la peau	L59.8	Autres affections précisées de la peau et du tissu cellulaire sous-cutané liées à une irradiation
L23.5	Dermite allergique de contact due à d'autres produits chimiques	L59.9	Affection de la peau et du tissu cellulaire sous-cutané liée à une irradiation, sans précision
L23.6	Dermite allergique de contact due à des aliments en contact avec la peau	L60.0	Ongle incarné
L23.7	Dermite allergique de contact due aux végétaux, sauf aliments	L60.1	Onycholyse
L24.0	Dermite irritante de contact due aux détergents	L60.2	Onychogryphose
L24.1	Dermite irritante de contact due aux huiles et aux graisses	L60.3	Dystrophie des ongles

L60.4	Lignes de Beau	L81.7	Dermatose purpurique pigmentée
L60.5	Syndrome des ongles jaunes	L81.8	Autres anomalies précisées de la pigmentation
L60.8	Autres maladies des ongles	L81.9	Anomalie de la pigmentation, sans précision
L60.9	Maladie des ongles, sans précision	L82	Kératose séborrhéique
L63.0	Alopécie totale	L84	Cors et callosités
L63.1	Pelade diffuse	L85.0	Ichtyose acquise
L63.2	Ophiase	L85.1	Kératose [kératodermie] palmaire et plantaire acquise
L63.8	Autres formes de pelade	L85.2	Kératose ponctuée (palmaire et plantaire)
L63.9	Pelade, sans précision	L85.3	Xérosis cutané
L64.0	Alopécie androgénique médicamenteuse	L85.8	Autres formes précisées d'épaississement de l'épiderme
L64.8	Autres formes d'alopécie androgénique	L85.9	Epaississement de l'épiderme, sans précision
L64.9	Alopécie androgénique, sans précision	L87.0	Kératose folliculaire et parafolliculaire pénétrant dans la peau [Kyrle]
L65.0	Télogène	L87.2	Elastome perforant serpiginieux
L65.1	Anagène	L87.8	Autres anomalies de l'élimination transépidermique
L65.2	Alopécie mucineuse de Pinkus	L87.9	Anomalie de l'élimination transépidermique, sans précision
L65.8	Autres formes non cicatricielles précisées de raréfaction du système pileux	L90.0	Lichen scléreux et atrophique
L65.9	Raréfaction du système pileux non cicatricielle, sans précision	L90.1	Anétodermie de Schwenger-Buzzi
L67.0	Trichorrhéxie nouvelle	L90.2	Anétodermie de Jadassohn-Pellizzari
L67.1	Anomalies de la couleur des cheveux	L90.3	Atrophodermie de Pasini et Pierini
L67.8	Autres anomalies de la pigmentation et de la gaine capillaires	L90.4	Acrodermatite chronique atrophiant
L67.9	Anomalie de la pigmentation et de la gaine capillaires, sans précision	L90.5	Cicatrices et fibrose cutanées
L68.0	Hirsutisme	L90.6	Stries atrophiques
L68.1	Hypertrichose lanugineuse acquise	L90.8	Autres affections atrophiques de la peau
L68.2	Hypertrichose localisée	L90.9	Affection atrophique de la peau, sans précision
L68.3	Polytrichie	L91.0	Cicatrice hypertrophique
L68.8	Autres formes d'hypertrichose	L91.8	Autres affections hypertrophiques de la peau
L68.9	Hypertrichose, sans précision	L91.9	Affection hypertrophique de la peau, sans précision
L70.0	Acné vulgaire	L92.1	Nécrobiose lipoïdique, non classée ailleurs
L70.4	Acné infantile	L92.2	Granulome éosinophile de la peau
L70.5	Acné excoriée des jeunes filles	L92.3	Granulome cutané et sous-cutané dû à la présence d'un corps étranger
L70.8	Autres formes d'acné	L92.8	Autres lésions granulomateuses de la peau et du tissu cellulaire sous-cutané
L70.9	Acné, sans précision	L92.9	Lésion granulomateuse de la peau et du tissu cellulaire sous-cutané, sans précision
L71.0	Dermite périorale	L94.3	Sclérodactylie
L71.1	Rhinophyma	L94.8	Autres affections localisées précisées du tissu conjonctif
L71.8	Autres formes d'acné rosacée	L94.9	Affection localisée du tissu conjonctif, sans précision
L71.9	Acné rosacée, sans précision	L98.5	Mucinose cutanée
L72.0	Kyste épidermique	L98.6	Autres lésions infiltrantes de la peau et du tissu cellulaire sous-cutané
L72.1	Kyste sébacé	L98.8	Autres affections précisées de la peau et du tissu cellulaire sous-cutané
L72.2	Stéatocystose multiple	L98.9	Affection de la peau et du tissu cellulaire sous-cutané, sans précision
L72.8	Autres formes de kyste folliculaire de la peau et du tissu cellulaire sous-cutané	N80.6	Endométriose sur cicatrice cutanée
L72.9	Kyste folliculaire de la peau et du tissu cellulaire sous-cutané, sans précision	P83.1	Erythème toxique du nouveau-né
L73.0	Acné chéloïde	P83.6	Polype ombilical du nouveau-né
L73.1	Pseudofolliculite de la barbe	P83.8	Autres affections précisées des téguments spécifiques du fœtus et du nouveau-né
L73.8	Autres formes précisées d'affections folliculaires	P83.9	Affection des téguments spécifiques du fœtus et du nouveau-né, sans précision
L73.9	Affection folliculaire, sans précision	Q18.3	Cou palmé
L74.0	Miliaire rouge	Q18.9	Malformation congénitale de la face et du cou, sans précision
L74.1	Miliaire cristalline	Q81.0	Epidermolyse bulleuse simple
L74.2	Miliaire profonde	Q81.8	Autres épidermolyse bulleuses
L74.3	Miliaire, sans précision	Q81.9	Epidermolyse bulleuse, sans précision
L74.4	Anhidrose	Q82.0	Lymphœdème héréditaire
L74.8	Autres affections des glandes sudoripares exocrines	Q82.2	Mastocytose
L74.9	Affection des glandes sudoripares exocrines, sans précision	Q82.3	Incontinentia pigmenti
L75.0	Bromhidrose	Q82.4	Dysplasie ectodermique (anhidrotique)
L75.1	Chromhidrose	Q82.5	Nævus congénital non néoplasique
L75.2	Miliaire apocrine	Q82.8	Autres malformations congénitales précisées de la peau
L75.8	Autres affections des glandes sudoripares apocrines	Q82.9	Malformation congénitale de la peau, sans précision
L75.9	Affection des glandes sudoripares apocrines, sans précision	Q84.0	Alopécie congénitale
L80	Vitiligo	Q84.1	Anomalies congénitales de la morphologie des cheveux, non classées ailleurs
L81.0	Hyperpigmentation post-inflammatoire	Q84.2	Autres anomalies congénitales des cheveux
L81.1	Chloasma	Q84.3	Anonychie
L81.2	Taches de rousseur	Q84.4	Leuconychie congénitale
L81.3	Taches café au lait		
L81.4	Autres hyperpigmentations par la mélanine		
L81.5	Leucodermie, non classée ailleurs		
L81.6	Autres anomalies liées à une diminution de la formation de mélanine		

Q84.5	Hypertrophie des ongles	S20.83	Lésion traumatique superficielle de parties autres et non précisées du thorax: Morsure ou piqûre d'insecte (non venimeuse)
Q84.6	Autres malformations congénitales des ongles		
Q84.8	Autres malformations congénitales précisées de la peau et des phanères	S30.82	Autres lésions traumatiques superficielles de l'abdomen, des lombes et du bassin: phlyctène (non due à la chaleur)
Q84.9	Malformation congénitale de la peau et des phanères, sans précision	S30.83	Autres lésions traumatiques superficielles de l'abdomen, des lombes et du bassin: Morsure ou piqûre d'insecte (non venimeuse)
R21	Rash et autres éruptions cutanées non spécifiques		
R22.0	Tuméfaction et masse localisées, au niveau de la tête		
R22.1	Tuméfaction et masse localisées, au niveau du cou	S30.92	Lésion traumatique superficielle de l'abdomen, des lombes et du bassin, partie non précisée: phlyctène (non due à la chaleur)
R22.2	Tuméfaction et masse localisées, au niveau du tronc	S30.93	Lésion traumatique superficielle de l'abdomen, des lombes et du bassin, partie non précisée: Morsure ou piqûre d'insecte (non venimeuse)
R22.3	Tuméfaction et masse localisées, au niveau du membre supérieur		
R22.4	Tuméfaction et masse localisées, au niveau du membre inférieur	S40.82	Autres lésions traumatiques superficielles de l'épaule et du bras: Formation de vésicules (non thermiques)
R22.7	Tuméfaction et masse localisées, sièges multiples		
R22.9	Tuméfaction et masse localisées, sans précision	S40.83	Autres lésions traumatiques superficielles de l'épaule et du bras: Morsure ou piqûre d'insecte (non venimeuse)
R23.4	Modifications du tissu cutané		
R23.8	Modifications de la peau, autres et non précisées	S50.82	Autres lésions traumatiques superficielles de l'avant-bras: Formation de vésicules (non thermiques)
R61.0	Hyperhidrose localisée		
R61.1	Hyperhidrose généralisée	S50.83	Autres lésions traumatiques superficielles de l'avant-bras: Morsure ou piqûre d'insecte (non venimeuse)
R61.9	Hyperhidrose, sans précision		
S00.02	Lésion traumatique superficielle du cuir chevelu: Formation de vésicules (non thermiques)	S60.82	Autres lésions traumatiques superficielles du poignet et de la main: Formation de vésicules (non thermiques)
S00.03	Lésion traumatique superficielle du cuir chevelu: Morsure ou piqûre d'insecte (non venimeuse)	S60.83	Autres lésions traumatiques superficielles du poignet et de la main: Morsure ou piqûre d'insecte (non venimeuse)
S00.32	Blessure superficielle du nez: Formation de vésicules (non thermiques)	S70.82	Autres lésions traumatiques superficielles de la hanche et de la cuisse: Formation de vésicules (non thermiques)
S00.33	Blessure superficielle du nez: Morsure ou piqûre d'insecte (non venimeuse)	S70.83	Autres lésions traumatiques superficielles de la hanche et de la cuisse: Morsure ou piqûre d'insecte (non venimeuse)
S00.42	Blessure superficielle de l'oreille: Formation de vésicules (non thermiques)	S80.82	Autres lésions traumatiques superficielles de la jambe: Formation de vésicules (non thermiques)
S00.43	Blessure superficielle de l'oreille: Morsure ou piqûre d'insecte (non venimeuse)	S80.83	Autres lésions traumatiques superficielles de la jambe: Morsure ou piqûre d'insecte (non venimeuse)
S00.52	Blessure superficielle de la lèvre et de la cavité buccale: Formation de vésicules (non thermiques)	S90.82	Autres lésions traumatiques superficielles de la cheville et du pied: Formation de vésicules (non thermiques)
S00.53	Blessure superficielle de la lèvre et de la cavité buccale: Morsure ou piqûre d'insecte (non venimeuse)	S90.83	Autres lésions traumatiques superficielles de la cheville et du pied: Morsure ou piqûre d'insecte (non venimeuse)
S00.82	Blessure superficielle d'autres parties de la tête: Formation de vésicules (non thermiques)	T09.02	Lésion traumatique superficielle du tronc, niveau non précisé: Formation de vésicules (non thermiques)
S00.83	Blessure superficielle d'autres parties de la tête: Morsure ou piqûre d'insecte (non venimeuse)	T09.03	Lésion traumatique superficielle du tronc, niveau non précisé: Morsure ou piqûre d'insecte (non venimeuse)
S00.92	Blessure superficielle de la tête, partie non précisée: Formation de vésicules (non thermiques)	T11.02	Lésion traumatique superficielle du membre supérieur, niveau non précisé: Formation de vésicules (non thermiques)
S00.93	Blessure superficielle de la tête, partie non précisée: Morsure ou piqûre d'insecte (non venimeuse)	T11.03	Lésion traumatique superficielle du membre supérieur, niveau non précisé: Morsure ou piqûre d'insecte (non venimeuse)
S10.12	Lésions traumatiques superficielles de la gorge, autres et sans précision: phlyctène (non due à la chaleur)	T13.02	Lésion traumatique superficielle du membre inférieur, niveau non précisé: Formation de vésicules (non thermiques)
S10.13	Lésions traumatiques superficielles de la gorge, autres et sans précision: Morsure ou piqûre d'insecte (non venimeuse)	T13.03	Lésion traumatique superficielle du membre inférieur, niveau non précisé: Morsure ou piqûre d'insecte (non venimeuse)
S10.82	Lésion traumatique superficielle d'autres parties du cou: phlyctène (non due à la chaleur)	T14.02	Lésion traumatique superficielle d'une partie du corps non précisée: Formation de vésicules (non thermiques)
S10.83	Lésion traumatique superficielle d'autres parties du cou: Morsure ou piqûre d'insecte (non venimeuse)	T14.03	Lésion traumatique superficielle d'une partie du corps non précisée: Morsure ou piqûre d'insecte (non venimeuse)
S10.92	Lésion traumatique superficielle du cou, partie non précisée: phlyctène (non due à la chaleur)	Z41.1	Chirurgie plastique pour motifs cosmétiques
S10.93	Lésion traumatique superficielle du cou, partie non précisée: Morsure ou piqûre d'insecte (non venimeuse)	Z42.0	Soins de contrôle comprenant une opération plastique de la tête et du cou
S20.12	Lésions traumatiques superficielles du sein, autres et non précisées: phlyctène (non due à la chaleur)	Z42.1	Soins de contrôle comprenant une opération plastique du sein
S20.13	Lésions traumatiques superficielles du sein, autres et non précisées: Morsure ou piqûre d'insecte (non venimeuse)	Z42.2	Soins de contrôle comprenant une opération plastique d'autres parties du tronc
S20.32	Autres lésions traumatiques superficielles de la paroi thoracique antérieure: phlyctène (non due à la chaleur)	Z42.3	Soins de contrôle comprenant une opération plastique des extrémités supérieures
S20.33	Autres lésions traumatiques superficielles de la paroi thoracique antérieure: Morsure ou piqûre d'insecte (non venimeuse)	Z42.4	Soins de contrôle comprenant une opération plastique des extrémités inférieures
S20.42	Autres lésions traumatiques superficielles de la paroi thoracique postérieure: phlyctène (non due à la chaleur)	Z42.8	Soins de contrôle comprenant une opération plastique d'autres parties du corps
S20.43	Autres lésions traumatiques superficielles de la paroi thoracique postérieure: Morsure ou piqûre d'insecte (non venimeuse)	Z42.9	Soins de contrôle comprenant une opération plastique, sans précision
S20.82	Lésion traumatique superficielle de parties autres et non précisées du thorax: phlyctène (non due à la chaleur)	Z52.1	Donneur de peau
		Z94.5	Greffes de peau

ADRG J68**Affections de la peau, un jour d'hospitalisation**

Diagnostic principal dans le tableau J68-1 et Durée de séjour égale 1 jour

DRG J68Z**Affections de la peau, un jour d'hospitalisation****diagnostic J68-1**

A06.7	Amibiase cutanée	C43.2	Mélanome malin de l'oreille et du conduit auditif externe
A18.4	Tuberculose de la peau et du tissu cellulaire sous-cutané	C43.3	Mélanome malin de la face, parties autres et non précisées
A22.0	Charbon cutané	C43.4	Mélanome malin du cuir chevelu et du cou
A31.1	Infection cutanée à Mycobacterium	C43.5	Mélanome malin du tronc
A36.3	Diphthérie cutanée	C43.6	Mélanome malin du membre supérieur, y compris l'épaule
A42.2	Actinomyose cervico-faciale	C43.7	Mélanome malin du membre inférieur, y compris la hanche
A43.1	Nocardiose cutanée	C43.8	Lésion à localisations contiguës d'un mélanome malin de la peau
A51.3	Syphilis secondaire de la peau et des muqueuses	C43.9	Mélanome malin de la peau, sans précision
A66.0	Lésions initiales du pian	C44.0	Tumeur maligne: Face cutanée de la lèvre
A66.1	Papillomes multiples et pian plantaire humide (pian-crabe)	C44.2	Tumeur maligne: Peau de l'oreille et du conduit auditif externe
A66.2	Autres lésions cutanées précoces du pian	C44.3	Tumeur maligne: Peau de la face, parties autres et non précisées
A66.3	Hyperkératose pianique	C44.4	Tumeur maligne: Peau du cuir chevelu et du cou
A66.4	Gommes et ulcères pianiques	C44.5	Tumeur maligne: Peau du tronc
A67.0	Lésions initiales de la pinta	C44.6	Tumeur maligne: Peau du membre supérieur, y compris l'épaule
A67.1	Lésions intermédiaires de la pinta	C44.7	Tumeur maligne: Peau du membre inférieur, y compris la hanche
A67.3	Lésions mixtes de la pinta	C44.8	Tumeur maligne: Lésion à localisations contiguës de la peau
B00.0	Eczéma herpétique	C44.9	Tumeur maligne de la peau, sans précision
B00.9	Infection due au virus de l'herpès, sans précision	C46.0	Sarcome de Kaposi de la peau
B02.9	Zona sans complication	C46.1	Sarcome de Kaposi des tissus mous
B07	Verrues d'origine virale	C46.7	Sarcome de Kaposi d'autres sièges
B08.1	Molluscum contagiosum	C46.8	Sarcome de Kaposi d'organes multiples
B35.0	Teigne de la barbe et du cuir chevelu	C46.9	Sarcome de Kaposi, sans précision
B35.1	Teigne de l'ongle	D03.0	Mélanome in situ de la lèvre
B35.2	Teigne de la main	D03.2	Mélanome in situ de l'oreille et du conduit auditif externe
B35.3	Teigne du pied	D03.3	Mélanome in situ de parties de la face, autres et non précisées
B35.4	Teigne de la peau glabre	D03.4	Mélanome in situ du cuir chevelu et du cou
B35.5	Teigne imbriquée	D03.5	Mélanome in situ du tronc
B35.6	Teigne du membre inférieur	D03.6	Mélanome in situ du membre supérieur, y compris l'épaule
B35.8	Autres dermatophytoses	D03.7	Mélanome in situ du membre inférieur, y compris la hanche
B35.9	Dermatophytose, sans précision	D03.8	Mélanome in situ d'autres sièges
B36.0	Pityriasis versicolor	D03.9	Mélanome in situ, sans précision
B36.1	Tinea nigra	D04.0	Carcinoma in situ: Peau de la lèvre
B36.2	Piedra blanche	D04.2	Carcinoma in situ: Peau de l'oreille et du conduit auditif externe
B36.3	Piedra noire	D04.3	Carcinoma in situ: Peau des parties de la face, autres et non précisées
B36.8	Autres mycoses superficielles précisées	D04.4	Carcinoma in situ: Peau du cuir chevelu et du cou
B36.9	Mycose superficielle, sans précision	D04.5	Carcinoma in situ: Peau du tronc
B37.2	Candidose de la peau et des ongles	D04.6	Carcinoma in situ: Peau du membre supérieur, y compris l'épaule
B38.3	Coccidioïdomycose cutanée	D04.7	Carcinoma in situ: Peau du membre inférieur, y compris la hanche
B55.1	Leishmaniose cutanée	D04.8	Carcinoma in situ: Peau d'autres sièges
B55.2	Leishmaniose cutanéomuqueuse	D04.9	Carcinoma in situ: Peau, sans précision
B65.3	Dermite cercarienne	D17.0	Tumeur lipomateuse bénigne de la peau et du tissu sous-cutané de la tête, de la face et du cou
B85.0	Pédiculose due à Pediculus humanus capitis	D17.1	Tumeur lipomateuse bénigne de la peau et du tissu sous-cutané du tronc
B85.1	Pédiculose due à Pediculus humanus corporis	D17.2	Tumeur lipomateuse bénigne de la peau et du tissu sous-cutané des membres
B85.2	Pédiculose, sans précision	D17.3	Tumeur lipomateuse bénigne de la peau et du tissu sous-cutané, de sièges autres et non précisés
B85.3	Phtiriase	D17.7	Tumeur lipomateuse bénigne d'autres sièges
B85.4	Infestation mixte, pédiculose et phtiriase	D17.9	Tumeur lipomateuse bénigne, sans précision
B86	Gale	D18.00	Hémangiome, tout siège: Localisation non précisée
B87.0	Myiase cutanée	D18.01	Hémangiome, tout siège: Peau et hypoderme
B87.1	Myiase des plaies cutanées	D18.08	Hémangiome, tout siège: Autres localisations
B87.2	Myiase oculaire	D22.0	Nævus à mélanocytes de la lèvre
B87.3	Myiase rhinopharyngée	D22.2	Nævus à mélanocytes de l'oreille et du conduit auditif externe
B87.4	Myiase auriculaire		
B87.8	Myiase d'autres localisations		
B87.9	Myiase, sans précision		
B88.0	Autres acariases		
B88.1	Tungose [infestation par puce-chique]		
B88.2	Autres infestations par arthropodes		
B88.3	Hirudiniase externe		
B88.9	Infestation, sans précision		
C43.0	Mélanome malin de la lèvre		

D22.3	Nævus à mélanocytes des parties de la face, autres et non précisées	L24.3	Dermite irritante de contact due aux cosmétiques
D22.4	Nævus à mélanocytes du cuir chevelu et du cou	L24.4	Dermite irritante de contact due à des médicaments en contact avec la peau
D22.5	Nævus à mélanocytes du tronc	L24.5	Dermite irritante de contact due à d'autres produits chimiques
D22.6	Nævus à mélanocytes du membre supérieur, y compris l'épaule	L24.6	Dermite irritante de contact due à des aliments en contact avec la peau
D22.7	Nævus à mélanocytes du membre inférieur, y compris la hanche	L24.7	Dermite irritante de contact due aux végétaux, sauf aliments
D22.9	Nævus à mélanocytes, sans précision	L24.8	Dermite irritante de contact due à d'autres agents
D23.0	Tumeur bénigne: Peau de la lèvre	L24.9	Dermite irritante de contact, cause non précisée
D23.2	Tumeur bénigne: Peau de l'oreille et du conduit auditif externe	L25.0	Dermite de contact, sans précision, due aux cosmétiques
D23.3	Tumeur bénigne: Peau des parties de la face, autres et non précisées	L25.1	Dermite de contact, sans précision, due à des médicaments en contact avec la peau
D23.4	Tumeur bénigne: Peau du cuir chevelu et du cou	L25.2	Dermite de contact, sans précision, due aux teintures
D23.5	Tumeur bénigne: Peau du tronc	L25.3	Dermite de contact, sans précision, due à d'autres produits chimiques
D23.6	Tumeur bénigne: Peau du membre supérieur, y compris l'épaule	L25.4	Dermite de contact, sans précision, due à des aliments en contact avec la peau
D23.7	Tumeur bénigne: Peau du membre inférieur, y compris la hanche	L25.5	Dermite de contact, sans précision, due aux végétaux, sauf aliments
D23.9	Tumeur bénigne: Peau, sans précision	L25.8	Dermite de contact, sans précision, due à d'autres agents
D48.5	Tumeurs à évolution imprévisible ou inconnue: Peau	L25.9	Dermite de contact, sans précision, de cause non précisée
H02.6	Xanthélasma de la paupière	L26	Dermite exfoliatrice
I78.1	Nævus, non néoplasique	L27.0	Eruption généralisée due à des médicaments
I89.0	Lymphœdème, non classé ailleurs	L27.1	Eruption localisée due à des médicaments
L00.0	Syndrome staphylococcique de peau échaudée [Syndrome SSS]: Atteinte de moins de 30% de la surface corporelle	L27.2	Dermite due à l'ingestion d'aliments
L00.1	Syndrome staphylococcique de peau échaudée [Syndrome SSS]: Atteinte de 30% de la surface corporelle et plus	L27.8	Dermite due à d'autres substances prises par voie interne
L08.1	Erythrasma	L27.9	Dermite due à une substance non précisée prise par voie interne
L10.0	Pemphigus vulgaire	L28.0	Lichen simplex chronique
L10.1	Pemphigus végétant	L28.1	Prurigo nodulaire de Hyde
L10.2	Pemphigus foliacé	L28.2	Autres formes de prurigo
L10.3	Pemphigus brésilien [fogo selvagem]	L29.0	Prurit anal
L10.4	Pemphigus érythémateux	L29.8	Autres prurits
L10.5	Pemphigus médicamenteux	L29.9	Prurit, sans précision
L10.8	Autres formes de pemphigus	L30.0	Dermite nummulaire
L10.9	Pemphigus, sans précision	L30.1	Dyshidrose [pompholyx]
L11.0	Kératose folliculaire acquise	L30.2	Autosensibilisation cutanée
L11.1	Dermatose acantholytique transitoire [Grover]	L30.3	Dermite infectée
L11.8	Autres formes précisées d'acantholyse	L30.4	Intertrigo érythémateux
L11.9	Acantholyse, sans précision	L30.5	Pityriasis alba
L12.0	Pemphigoïde bulleux	L30.8	Autres dermatites précisées
L12.1	Pemphigoïde cicatriciel	L30.9	Dermite, sans précision
L12.2	Maladie chronique bulleuse de l'enfance	L40.0	Psoriasis vulgaris
L12.3	Epidermolyse bulleuse acquise	L40.1	Psoriasis pustuleuse généralisé
L12.8	Autres pemphigoïdes	L40.2	Acrodermatite continue de Hallopeau
L12.9	Pemphigoïde, sans précision	L40.3	Pustulose palmaire et plantaire
L13.0	Dermite herpétiforme	L40.4	Psoriasis en goutte
L13.1	Pustulose sous-cornée	L40.8	Autres psoriasis
L13.8	Autres dermatoses bulleuses précisées	L40.9	Psoriasis, sans précision
L13.9	Dermatose bulleuse, sans précision	L41.0	Pityriasis lichénoïde et varioliforme aigu
L20.0	Prurigo de Besnier	L41.1	Pityriasis lichénoïde chronique
L20.8	Autres dermatites atopiques	L41.2	Papulose lymphomatoïde
L20.9	Dermite atopique (endogène), sans précision	L41.3	Parapsoriasis à petites plaques
L21.0	Séborrhée de la tête	L41.4	Parapsoriasis à grandes plaques
L21.1	Dermite séborrhéique infantile	L41.5	Parapsoriasis rétifforme
L21.8	Autres dermatites séborrhéiques	L41.8	Autres parapsoriasis
L21.9	Dermite séborrhéique, sans précision	L41.9	Parapsoriasis, sans précision
L22	Dermite fessière du nourrisson	L42	Pityriasis rosé de Gibert
L23.0	Dermite allergique de contact due aux métaux	L43.0	Lichen plan hypertrophique
L23.1	Dermite allergique de contact due aux adhésifs	L43.1	Lichen plan bulleux
L23.2	Dermite allergique de contact due aux cosmétiques	L43.2	Réaction lichénoïde médicamenteuse
L23.3	Dermite allergique de contact due à des médicaments en contact avec la peau	L43.3	Lichen plan subaigu (actif)
L23.4	Dermite allergique de contact due aux teintures	L43.8	Autres lichens plans
L23.5	Dermite allergique de contact due à d'autres produits chimiques	L43.9	Lichen plan, sans précision
L23.6	Dermite allergique de contact due à des aliments en contact avec la peau	L44.0	Pityriasis rubra pilaire
L23.7	Dermite allergique de contact due aux végétaux, sauf aliments	L44.1	Lichen nitidus
L23.8	Dermite allergique de contact due à d'autres agents	L44.2	Lichen strié
L23.9	Dermite allergique de contact, cause non précisée	L44.3	Lichen ruber moniliforme
L24.0	Dermite irritante de contact due aux détergents	L44.4	Acrodermatite érythématopapuleuse infantile [Giannotti-Crosti]
L24.1	Dermite irritante de contact due aux huiles et aux graisses	L44.8	Autres lésions papulo-squameuses précisées
L24.2	Dermite irritante de contact due aux solvants	L44.9	Lésion papulo-squameuse, sans précision

L50.0	Urticaire allergique	L64.9	Alopécie androgénique, sans précision
L50.1	Urticaire idiopathique	L65.0	Télogène
L50.2	Urticaire provoquée par le froid et la chaleur	L65.1	Anagène
L50.3	Dermographisme	L65.2	Alopécie mucineuse de Pinkus
L50.4	Urticaire provoquée par vibration	L65.8	Autres formes non cicatricielles précisées de raréfaction du système pileux
L50.5	Urticaire cholinergique	L65.9	Raréfaction du système pileux non cicatricielle, sans précision
L50.6	Urticaire de contact	L66.0	Pseudo-pelade
L50.8	Autres formes d'urticaire	L66.1	Lichen plano-pilaire
L50.9	Urticaire, sans précision	L66.2	Folliculite décalvante
L51.0	Erythème polymorphe non bulleux	L66.3	Pérfolliculite capitis abscedens
L51.1	Erythème polymorphe bulleux	L66.4	Atrophoderma vermiciforme
L51.20	Epidermolyse nécrosante suraiguë [Lyell]: Atteinte de moins de 30% de la surface corporelle SAI	L66.8	Autres formes d'alopécie cicatricielle
L51.21	Epidermolyse nécrosante suraiguë [Lyell]: Atteinte de 30% et plus de la surface corporelle	L66.9	Alopécie cicatricielle, sans précision
L51.8	Autres formes d'érythème polymorphe	L67.0	Trichorrhexie noueuse
L51.9	Erythème polymorphe, sans précision	L67.1	Anomalies de la couleur des cheveux
L52	Erythème nouveau	L67.8	Autres anomalies de la pigmentation et de la gaine capillaires
L53.0	Erythème toxique	L67.9	Anomalie de la pigmentation et de la gaine capillaires, sans précision
L53.1	Erythème annulaire centrifuge	L68.0	Hirsutisme
L53.2	Erythème marginé discoïde de Besnier	L68.1	Hypertrichose lanugineuse acquise
L53.3	Autres formes d'érythème figuré chronique	L68.2	Hypertrichose localisée
L53.8	Autres formes précisées d'érythème	L68.3	Polytrichie
L53.9	Erythème, sans précision	L68.8	Autres formes d'hypertrichose
L55.0	Coup de soleil du premier degré	L68.9	Hypertrichose, sans précision
L55.1	Coup de soleil du deuxième degré	L70.0	Acné vulgaire
L55.2	Coup de soleil du troisième degré	L70.1	Acné conglobata
L55.8	Autres coups de soleil	L70.2	Acné varioliforme
L55.9	Coup de soleil, sans précision	L70.3	Acné tropicale
L56.0	Réaction phototoxique à un médicament	L70.4	Acné infantile
L56.1	Réaction photoallergique à un médicament	L70.5	Acné excoriée des jeunes filles
L56.2	Dermite de photocontact [dermite de breloque]	L70.8	Autres formes d'acné
L56.3	Urticaire solaire	L70.9	Acné, sans précision
L56.4	Lucite polymorphe	L71.0	Dermite périorale
L56.8	Autres modifications aiguës précisées de la peau dues aux rayons ultraviolets	L71.1	Rhinophyma
L56.9	Modification aiguë de la peau due aux rayons ultraviolets, sans précision	L71.8	Autres formes d'acné rosacée
L57.0	Kératose actinique	L71.9	Acné rosacée, sans précision
L57.1	Actinoréticulose	L72.0	Kyste épidermique
L57.2	Cutis rhomboidalis	L72.1	Kyste sébacé
L57.3	Poikilodermie de Civatte	L72.2	Stéatocystose multiple
L57.4	Cutis laxa senilis	L72.8	Autres formes de kyste folliculaire de la peau et du tissu cellulaire sous-cutané
L57.5	Granulome actinique	L72.9	Kyste folliculaire de la peau et du tissu cellulaire sous-cutané, sans précision
L57.8	Autres modifications de la peau dues à une exposition chronique aux rayonnements non ionisants	L73.0	Acné chéloïde
L57.9	Modification de la peau due à une exposition chronique aux rayonnements non ionisants, sans précision	L73.1	Pseudofolliculite de la barbe
L58.0	Radiodermite aiguë	L73.2	Hidrosadénite suppurée
L58.1	Radiodermite chronique	L73.8	Autres formes précisées d'affections folliculaires
L58.9	Radiodermite, sans précision	L73.9	Affection folliculaire, sans précision
L59.0	Erythème dû au feu [dermite due au feu]	L74.0	Miliaire rouge
L59.8	Autres affections précisées de la peau et du tissu cellulaire sous-cutané liées à une irradiation	L74.1	Miliaire cristalline
L59.9	Affection de la peau et du tissu cellulaire sous-cutané liée à une irradiation, sans précision	L74.2	Miliaire profonde
L60.0	Ongle incarné	L74.3	Miliaire, sans précision
L60.1	Onycholyse	L74.4	Anhidrose
L60.2	Onychogryphose	L74.8	Autres affections des glandes sudoripares exocrines
L60.3	Dystrophie des ongles	L74.9	Affection des glandes sudoripares exocrines, sans précision
L60.4	Lignes de Beau	L75.0	Bromhidrose
L60.5	Syndrome des ongles jaunes	L75.1	Chromhidrose
L60.8	Autres maladies des ongles	L75.2	Miliaire apocrine
L60.9	Maladie des ongles, sans précision	L75.8	Autres affections des glandes sudoripares apocrines
L63.0	Alopécie totale	L75.9	Affection des glandes sudoripares apocrines, sans précision
L63.1	Pelade diffuse	L80	Vitiligo
L63.2	Ophiase	L81.0	Hyperpigmentation post-inflammatoire
L63.8	Autres formes de pelade	L81.1	Chloasma
L63.9	Pelade, sans précision	L81.2	Taches de rousseur
L64.0	Alopécie androgénique médicamenteuse	L81.3	Taches café au lait
L64.8	Autres formes d'alopécie androgénique	L81.4	Autres hyperpigmentations par la mélanine
		L81.5	Leucodermie, non classée ailleurs
		L81.6	Autres anomalies liées à une diminution de la formation de mélanine

L81.7	Dermatose purpurique pigmentée	M79.32	Panniculite, sans précision: Bras humérus articulation du coude
L81.8	Autres anomalies précisées de la pigmentation	M79.33	Panniculite, sans précision: Avant-bras cubitus articulation du poignet
L81.9	Anomalie de la pigmentation, sans précision		
L82	Kératose séborrhéique	M79.34	Panniculite, sans précision: Main carpe
L83	Acanthosis nigricans	M79.35	Panniculite, sans précision: Région pelvienne
L84	Cors et callosités	M79.36	Panniculite, sans précision: Jambe péroné articulation du genou
L85.0	Ichtyose acquise	M79.37	Panniculite, sans précision: Cheville et métatarse
L85.1	Kératose [kératodermie] palmaire et plantaire acquise	M79.38	Panniculite, sans précision: Autres
L85.2	Kératose ponctuée (palmaire et plantaire)	M79.39	Panniculite, sans précision: Siège non précisé
L85.3	Xérosis cutané	N80.6	Endométriose sur cicatrice cutanée
L85.8	Autres formes précisées d'épaississement de l'épiderme	P83.1	Erythème toxique du nouveau-né
L85.9	Epaississement de l'épiderme, sans précision	P83.6	Polype ombilical du nouveau-né
L87.0	Kératose folliculaire et parafolliculaire pénétrant dans la peau [Kyrle]	P83.8	Autres affections précisées des téguments spécifiques du fœtus et du nouveau-né
L87.2	Elastome perforant serpiginéux	P83.9	Affection des téguments spécifiques du fœtus et du nouveau-né, sans précision
L87.8	Autres anomalies de l'élimination transépidermique	Q18.3	Cou palmé
L87.9	Anomalie de l'élimination transépidermique, sans précision	Q18.9	Malformation congénitale de la face et du cou, sans précision
L88	Pyodermite gangréneuse	Q80.0	Ichtyose vulgaire
L90.0	Lichen scléreux et atrophique	Q80.1	Ichtyose liée au chromosome X
L90.1	Anétodermie de Schwenger-Buzzi	Q80.2	Ichtyose lamellaire
L90.2	Anétodermie de Jadassohn-Pellizzari	Q80.3	Erythrodermie ichtyosiforme bulleuse congénitale
L90.3	Atrophodermie de Pasini et Pierini	Q80.4	Fœtus Arlequin
L90.4	Acrodermatite chronique atrophique	Q80.8	Autres ichtyoses congénitales
L90.5	Cicatrices et fibrose cutanées	Q80.9	Ichtyose congénitale, sans précision
L90.6	Stries atrophiques	Q81.0	Epidermolyse bulleuse simple
L90.8	Autres affections atrophiques de la peau	Q81.1	Epidermolyse bulleuse létale
L90.9	Affection atrophique de la peau, sans précision	Q81.2	Epidermolyse bulleuse dystrophique
L91.0	Cicatrice hypertrophique	Q81.8	Autres épidermolyses bulleuses
L91.8	Autres affections hypertrophiques de la peau	Q81.9	Epidermolyse bulleuse, sans précision
L91.9	Affection hypertrophique de la peau, sans précision	Q82.0	Lymphœdème héréditaire
L92.0	Granulome annulaire	Q82.1	Xeroderma pigmentosum
L92.1	Nécrobiose lipoïdique, non classée ailleurs	Q82.2	Mastocytose
L92.2	Granulome éosinophile de la peau	Q82.3	Incontinentia pigmenti
L92.3	Granulome cutané et sous-cutané dû à la présence d'un corps étranger	Q82.4	Dysplasie ectodermique (anhidrotique)
L92.8	Autres lésions granulomateuses de la peau et du tissu cellulaire sous-cutané	Q82.5	Nævus congénital non néoplasique
L92.9	Lésion granulomateuse de la peau et du tissu cellulaire sous-cutané, sans précision	Q82.8	Autres malformations congénitales précisées de la peau
L93.0	Lupus érythémateux chronique	Q82.9	Malformation congénitale de la peau, sans précision
L93.1	Lupus érythémateux cutané subaigu	Q84.0	Alopécie congénitale
L93.2	Autres lupus érythémateux localisés	Q84.1	Anomalies congénitales de la morphologie des cheveux, non classées ailleurs
L94.0	Sclérodermie localisée [morphée]	Q84.2	Autres anomalies congénitales des cheveux
L94.1	Sclérodermie linéaire	Q84.3	Anonychie
L94.2	Calcinose cutanée	Q84.4	Leuconychie congénitale
L94.3	Sclérodactylie	Q84.5	Hypertrophie des ongles
L94.5	Poikilodermie généralisée type Petges-Cléjat [atrophique vasculaire]	Q84.6	Autres malformations congénitales des ongles
L94.8	Autres affections localisées précisées du tissu conjonctif	Q84.8	Autres malformations congénitales précisées de la peau et des phanères
L94.9	Affection localisée du tissu conjonctif, sans précision	Q84.9	Malformation congénitale de la peau et des phanères, sans précision
L95.0	Vascularite livédoïde	R21	Rash et autres éruptions cutanées non spécifiques
L95.1	Erythema elevatum diutinum	R22.0	Tuméfaction et masse localisées, au niveau de la tête
L95.8	Autres vascularites limitées à la peau	R22.1	Tuméfaction et masse localisées, au niveau du cou
L95.9	Vascularite limitée à la peau, sans précision	R22.2	Tuméfaction et masse localisées, au niveau du tronc
L98.1	Dermite factice	R22.3	Tuméfaction et masse localisées, au niveau du membre supérieur
L98.2	Dermatose neutrophile fébrile [Sweet]		
L98.5	Mucinose cutanée	R22.4	Tuméfaction et masse localisées, au niveau du membre inférieur
L98.6	Autres lésions infiltrantes de la peau et du tissu cellulaire sous-cutané	R22.7	Tuméfaction et masse localisées, sièges multiples
L98.8	Autres affections précisées de la peau et du tissu cellulaire sous-cutané	R22.9	Tuméfaction et masse localisées, sans précision
L98.9	Affection de la peau et du tissu cellulaire sous-cutané, sans précision	R23.4	Modifications du tissu cutané
M35.6	Panniculite récidivante [Weber-Christian]	R23.8	Modifications de la peau, autres et non précisées
M54.00	Panniculite affectant le cou et le dos: Localisations vertébrales multiples	R61.0	Hyperhidrose localisée
M54.01	Panniculite affectant le cou et le dos: Région occipito-atloïdo-axoïdienne	R61.1	Hyperhidrose généralisée
M54.02	Panniculite affectant le cou et le dos: Région cervicale	R61.9	Hyperhidrose, sans précision
M79.30	Panniculite, sans précision: Sièges multiples	S00.02	Lésion traumatique superficielle du cuir chevelu: Formation de vésicules (non thermiques)
M79.31	Panniculite, sans précision: Région scapulaire	S00.03	Lésion traumatique superficielle du cuir chevelu: Morsure ou piqûre d'insecte (non venimeuse)
		S00.32	Blessure superficielle du nez: Formation de vésicules (non thermiques)

S00.33	Blessure superficielle du nez: Morsure ou piqûre d'insecte (non venimeuse)	S40.82	Autres lésions traumatiques superficielles de l'épaule et du bras: Formation de vésicules (non thermiques)
S00.42	Blessure superficielle de l'oreille: Formation de vésicules (non thermiques)	S40.83	Autres lésions traumatiques superficielles de l'épaule et du bras: Morsure ou piqûre d'insecte (non venimeuse)
S00.43	Blessure superficielle de l'oreille: Morsure ou piqûre d'insecte (non venimeuse)	S50.82	Autres lésions traumatiques superficielles de l'avant-bras: Formation de vésicules (non thermiques)
S00.52	Blessure superficielle de la lèvre et de la cavité buccale: Formation de vésicules (non thermiques)	S50.83	Autres lésions traumatiques superficielles de l'avant-bras: Morsure ou piqûre d'insecte (non venimeuse)
S00.53	Blessure superficielle de la lèvre et de la cavité buccale: Morsure ou piqûre d'insecte (non venimeuse)	S60.82	Autres lésions traumatiques superficielles du poignet et de la main: Formation de vésicules (non thermiques)
S00.82	Blessure superficielle d'autres parties de la tête: Formation de vésicules (non thermiques)	S60.83	Autres lésions traumatiques superficielles du poignet et de la main: Morsure ou piqûre d'insecte (non venimeuse)
S00.83	Blessure superficielle d'autres parties de la tête: Morsure ou piqûre d'insecte (non venimeuse)	S70.82	Autres lésions traumatiques superficielles de la hanche et de la cuisse: Formation de vésicules (non thermiques)
S00.92	Blessure superficielle de la tête, partie non précisée: Formation de vésicules (non thermiques)	S70.83	Autres lésions traumatiques superficielles de la hanche et de la cuisse: Morsure ou piqûre d'insecte (non venimeuse)
S00.93	Blessure superficielle de la tête, partie non précisée: Morsure ou piqûre d'insecte (non venimeuse)	S80.82	Autres lésions traumatiques superficielles de la jambe: Formation de vésicules (non thermiques)
S10.12	Lésions traumatiques superficielles de la gorge, autres et sans précision: phlyctène (non due à la chaleur)	S80.83	Autres lésions traumatiques superficielles de la jambe: Morsure ou piqûre d'insecte (non venimeuse)
S10.13	Lésions traumatiques superficielles de la gorge, autres et sans précision: Morsure ou piqûre d'insecte (non venimeuse)	S90.82	Autres lésions traumatiques superficielles de la cheville et du pied: Formation de vésicules (non thermiques)
S10.82	Lésion traumatique superficielle d'autres parties du cou: phlyctène (non due à la chaleur)	S90.83	Autres lésions traumatiques superficielles de la cheville et du pied: Morsure ou piqûre d'insecte (non venimeuse)
S10.83	Lésion traumatique superficielle d'autres parties du cou: Morsure ou piqûre d'insecte (non venimeuse)	T09.02	Lésion traumatique superficielle du tronc, niveau non précisé: Formation de vésicules (non thermiques)
S10.92	Lésion traumatique superficielle du cou, partie non précisée: phlyctène (non due à la chaleur)	T09.03	Lésion traumatique superficielle du tronc, niveau non précisé: Morsure ou piqûre d'insecte (non venimeuse)
S10.93	Lésion traumatique superficielle du cou, partie non précisée: Morsure ou piqûre d'insecte (non venimeuse)	T11.02	Lésion traumatique superficielle du membre supérieur, niveau non précisé: Formation de vésicules (non thermiques)
S20.12	Lésions traumatiques superficielles du sein, autres et non précisées: phlyctène (non due à la chaleur)	T11.03	Lésion traumatique superficielle du membre supérieur, niveau non précisé: Morsure ou piqûre d'insecte (non venimeuse)
S20.13	Lésions traumatiques superficielles du sein, autres et non précisées: Morsure ou piqûre d'insecte (non venimeuse)	T13.02	Lésion traumatique superficielle du membre inférieur, niveau non précisé: Formation de vésicules (non thermiques)
S20.32	Autres lésions traumatiques superficielles de la paroi thoracique antérieure: phlyctène (non due à la chaleur)	T13.03	Lésion traumatique superficielle du membre inférieur, niveau non précisé: Morsure ou piqûre d'insecte (non venimeuse)
S20.33	Autres lésions traumatiques superficielles de la paroi thoracique antérieure: Morsure ou piqûre d'insecte (non venimeuse)	T14.02	Lésion traumatique superficielle d'une partie du corps non précisée: Formation de vésicules (non thermiques)
S20.42	Autres lésions traumatiques superficielles de la paroi thoracique postérieure: phlyctène (non due à la chaleur)	T14.03	Lésion traumatique superficielle d'une partie du corps non précisée: Morsure ou piqûre d'insecte (non venimeuse)
S20.43	Autres lésions traumatiques superficielles de la paroi thoracique postérieure: Morsure ou piqûre d'insecte (non venimeuse)	Z41.1	Chirurgie plastique pour motifs cosmétiques
S20.82	Lésion traumatique superficielle de parties autres et non précisées du thorax: phlyctène (non due à la chaleur)	Z42.0	Soins de contrôle comprenant une opération plastique de la tête et du cou
S20.83	Lésion traumatique superficielle de parties autres et non précisées du thorax: Morsure ou piqûre d'insecte (non venimeuse)	Z42.1	Soins de contrôle comprenant une opération plastique du sein
S30.82	Autres lésions traumatiques superficielles de l'abdomen, des lombes et du bassin: phlyctène (non due à la chaleur)	Z42.2	Soins de contrôle comprenant une opération plastique d'autres parties du tronc
S30.83	Autres lésions traumatiques superficielles de l'abdomen, des lombes et du bassin: Morsure ou piqûre d'insecte (non venimeuse)	Z42.3	Soins de contrôle comprenant une opération plastique des extrémités supérieures
S30.92	Lésion traumatique superficielle de l'abdomen, des lombes et du bassin, partie non précisée: phlyctène (non due à la chaleur)	Z42.4	Soins de contrôle comprenant une opération plastique des extrémités inférieures
S30.93	Lésion traumatique superficielle de l'abdomen, des lombes et du bassin, partie non précisée: Morsure ou piqûre d'insecte (non venimeuse)	Z42.8	Soins de contrôle comprenant une opération plastique d'autres parties du corps
		Z42.9	Soins de contrôle comprenant une opération plastique, sans précision
		Z52.1	Donneur de peau
		Z94.5	Grefe de peau

ADRs 901, 902**Procédure OR sans rapport**

Procédure OR sans rapport

DRGs 901A, 901B, 901C, 901D, 902Z

MDC 10

Maladies endocriniennes,
nutritionnelles et métaboliques

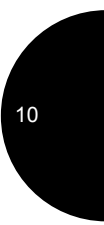
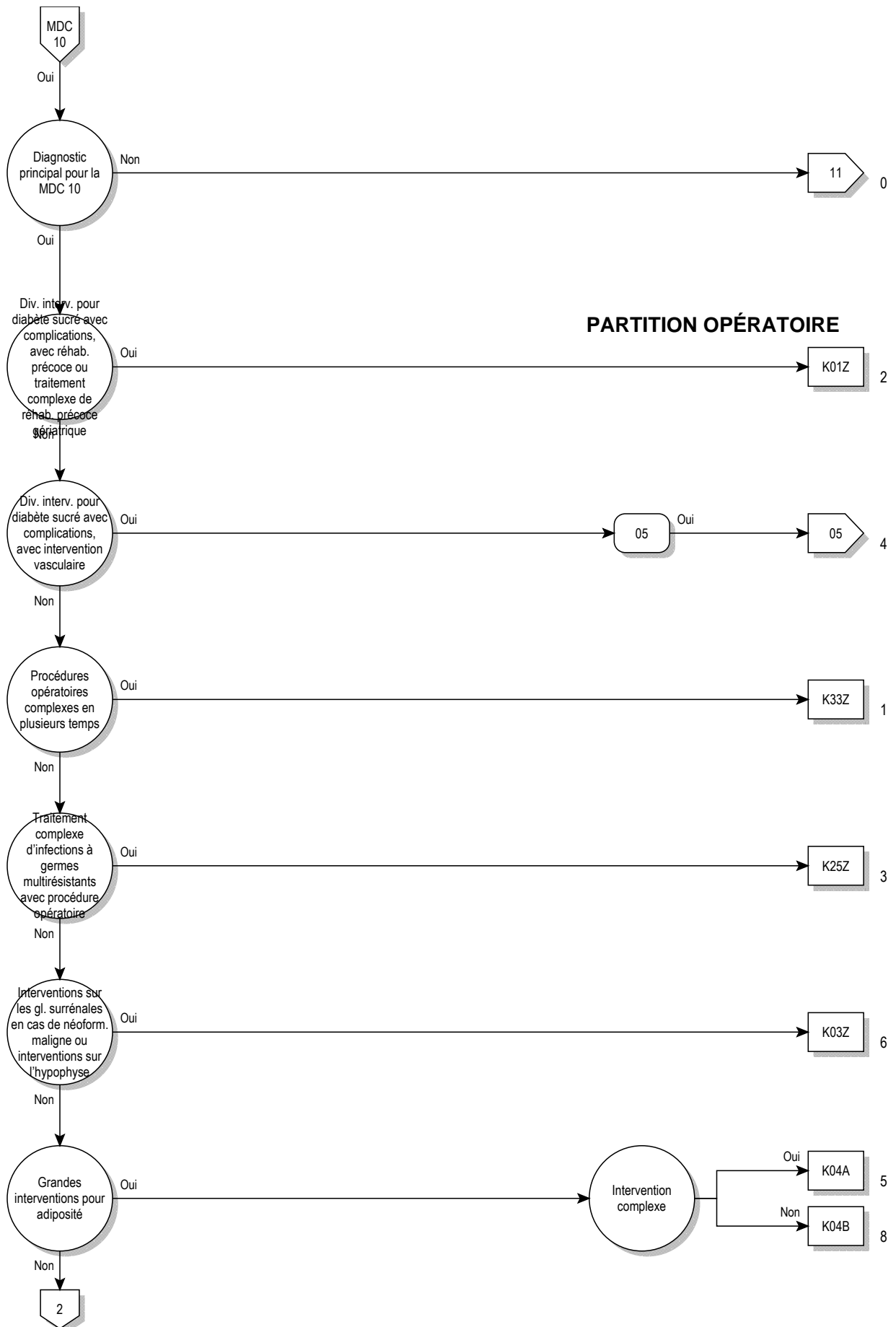

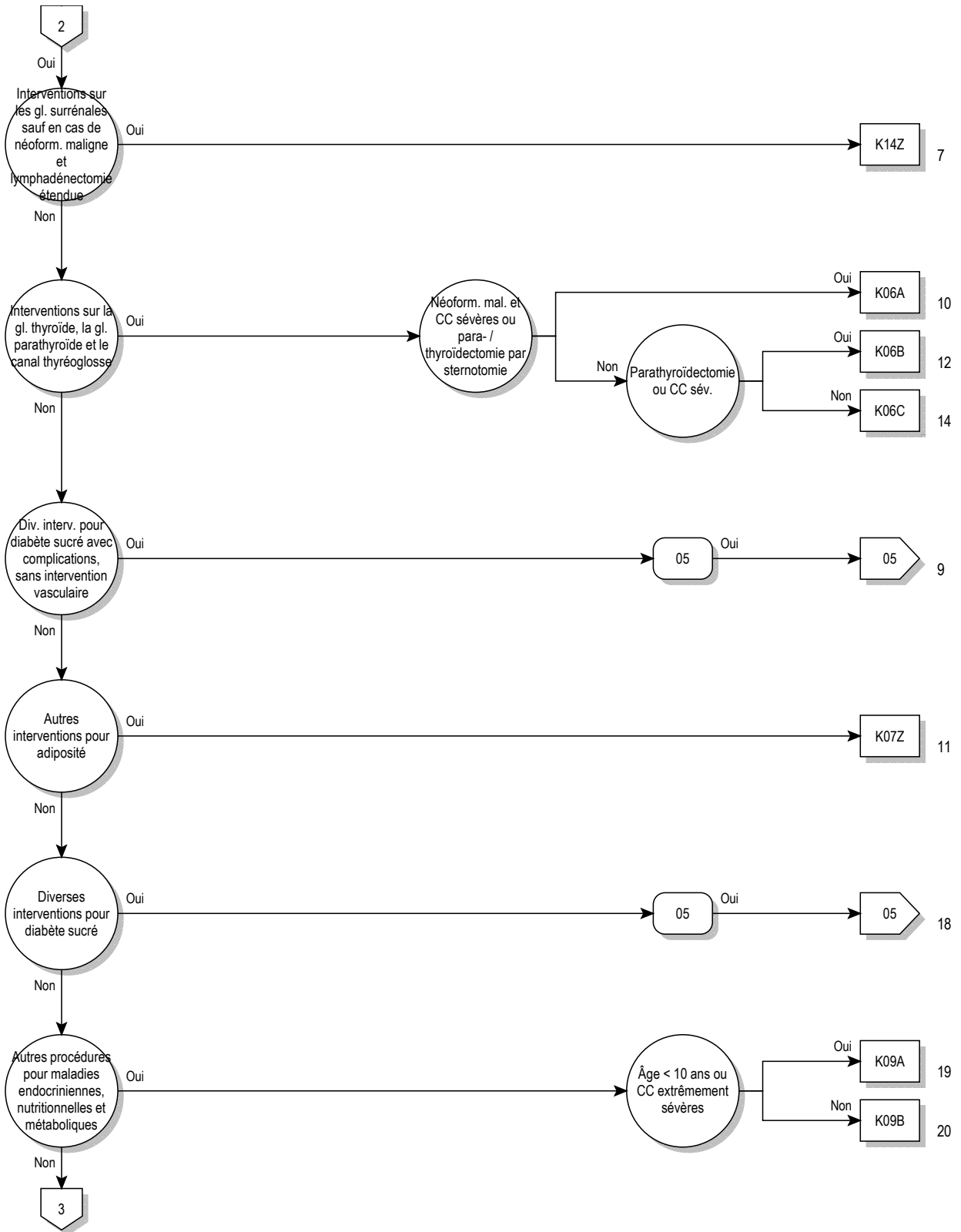

10

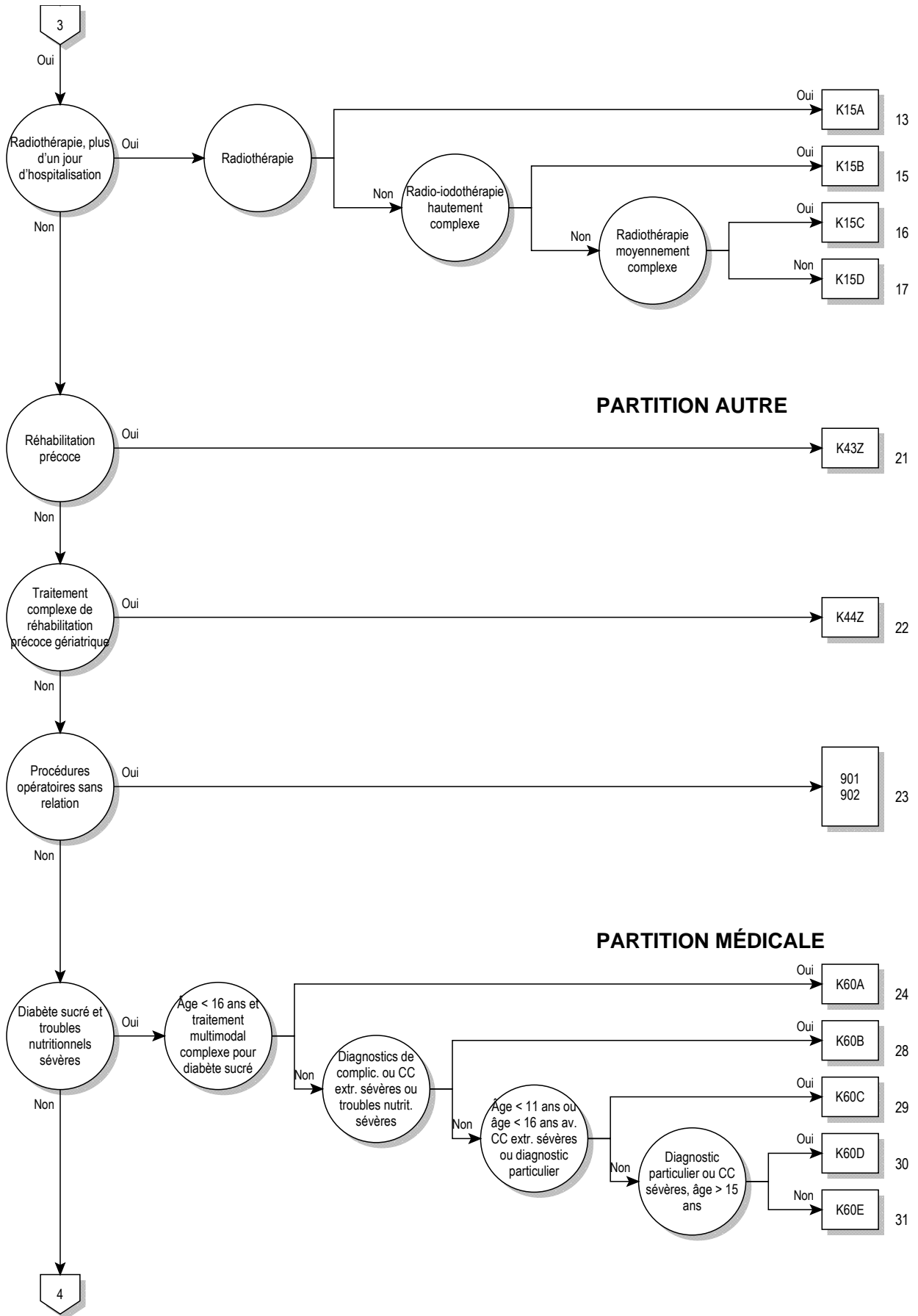

PARTITION AUTRE

PARTITION MÉDICALE

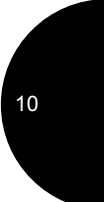

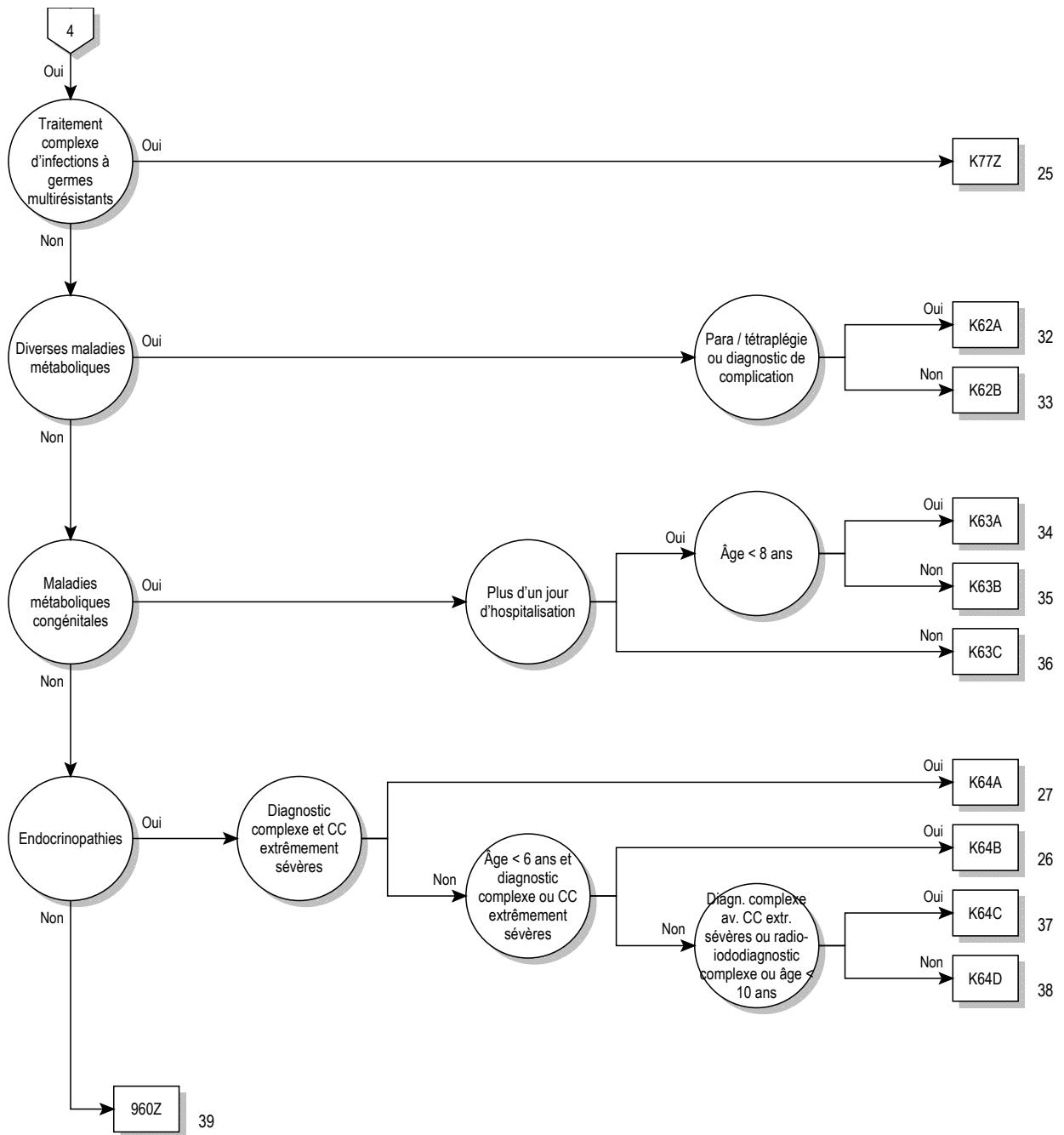

logique décisionnelle MDC 10

Diagnostic principal dans le tableau MDC10-0

diagnostic principal pour MDC 10 (MDC10-0)

A18.7	Tuberculose des surrénales {E35.1}	E05.5	Crise thyrotoxisque aiguë
C73	Tumeur maligne de la thyroïde	E05.8	Autres thyrotoxicoses
C74.0	Tumeur maligne: Cortex de la surrénale	E05.9	Thyrotoxicose, sans précision
C74.1	Tumeur maligne: Médullosurrénale	E06.0	Thyroïdite aiguë
C74.9	Tumeur maligne: Surrénale, sans précision	E06.1	Thyroïdite subaiguë
C75.0	Tumeur maligne: Parathyroïde	E06.2	Thyroïdite chronique avec thyrotoxicose transitoire
C75.1	Tumeur maligne: Hypophyse	E06.3	Thyroïdite auto-immune
C75.8	Tumeur maligne: Atteinte pluriglandulaire, sans précision	E06.4	Thyroïdite médicamenteuse
C75.9	Tumeur maligne: Glande endocrine, sans précision	E06.5	Autres thyroïdites chroniques
C79.7	Tumeur maligne secondaire de la glande surrénale	E06.9	Thyroïdite, sans précision
C96.5	Histiocytose à cellules de Langerhans multifocale et unisystémique	E07.0	Hypersécrétion de calcitonine
C96.6	Histiocytose unifocale à cellules de Langerhans	E07.1	Goitre dû à un trouble de l'hormonosynthèse
D13.7	Tumeur bénigne: Pancréas endocrine	E07.8	Autres affections précisées de la thyroïde
D34	Tumeur bénigne de la thyroïde	E07.9	Affection de la thyroïde, sans précision
D35.0	Tumeur bénigne: Surrénale	E10.01	Diabète sucré insulino-dépendant: Avec coma: Désigné comme décompensé
D35.1	Tumeur bénigne: Parathyroïde	E10.11	Diabète sucré insulino-dépendant: Avec acidocétose: Désigné comme décompensé
D35.2	Tumeur bénigne: Hypophyse	E10.60	Diabète sucré insulino-dépendant: Avec autres complications précisées: Non désigné comme décompensé
D35.7	Tumeur bénigne: Autres glandes endocrines précisées	E10.61	Diabète sucré insulino-dépendant: Avec autres complications précisées: Désigné comme décompensé
D35.8	Tumeur bénigne: Atteinte pluriglandulaire	E10.72	Diabète sucré insulino-dépendant: Avec complications multiples: Avec autres complications multiples, non désigné comme décompensé
D35.9	Tumeur bénigne: Glande endocrine, sans précision	E10.73	Diabète sucré insulino-dépendant: Avec complications multiples: Avec autres complications multiples, désigné comme décompensé
D44.0	Tumeurs à évolution imprévisible ou inconnue: Thyroïde	E10.74	Diabète sucré insulino-dépendant: Avec complications multiples: Avec syndrome du pied diabétique, non désigné comme décompensé
D44.1	Tumeurs à évolution imprévisible ou inconnue: Surrénale	E10.75	Diabète sucré insulino-dépendant: Avec complications multiples: Avec syndrome du pied diabétique, désigné comme décompensé
D44.2	Tumeurs à évolution imprévisible ou inconnue: Parathyroïde	E10.80	Diabète sucré insulino-dépendant: Avec complications non précisées: Non désigné comme décompensé
D44.3	Tumeurs à évolution imprévisible ou inconnue: Hypophyse	E10.81	Diabète sucré insulino-dépendant: Avec complications non précisées: Désigné comme décompensé
D44.8	Tumeurs à évolution imprévisible ou inconnue: Atteinte pluriglandulaire	E10.90	Diabète sucré insulino-dépendant: Sans complication: Non désigné comme décompensé
D44.9	Tumeurs à évolution imprévisible ou inconnue: Glande endocrine, sans précision	E10.91	Diabète sucré insulino-dépendant: Sans complication: Désigné comme décompensé
D76.1	Lymphohistiocytose hémophagocytaire	E11.01	Diabète sucré non insulino-dépendant: Avec coma: Désigné comme décompensé
D76.2	Syndrome hémophagocytaire associé à une infection	E11.11	Diabète sucré non insulino-dépendant: Avec acidocétose: Désigné comme décompensé
D76.3	Autres syndromes histiocytaires	E11.60	Diabète sucré non insulino-dépendant: Avec autres complications précisées: Non désigné comme décompensé
D81.3	Déficit en adénosine désaminase [ADA]	E11.61	Diabète sucré non insulino-dépendant: Avec autres complications précisées: Désigné comme décompensé
D81.5	Déficit en purine nucléoside phosphorylase [PNP]	E11.72	Diabète sucré non insulino-dépendant: Avec complications multiples: Avec autres complications multiples, non désigné comme décompensé
E00.0	Syndrome d'insuffisance thyroïdienne congénitale de type neurologique	E11.73	Diabète sucré non insulino-dépendant: Avec complications multiples: Avec syndrome du pied diabétique, non désigné comme décompensé
E00.1	Syndrome d'insuffisance thyroïdienne congénitale de type myxoœdémateux	E11.75	Diabète sucré non insulino-dépendant: Avec complications multiples: Avec syndrome du pied diabétique, désigné comme décompensé
E00.2	Syndrome d'insuffisance thyroïdienne congénitale de type mixte	E11.80	Diabète sucré non insulino-dépendant: Avec complications non précisées: Non désigné comme décompensé
E00.9	Syndrome d'insuffisance thyroïdienne congénitale, sans précision	E11.81	Diabète sucré non insulino-dépendant: Avec complications non précisées: Désigné comme décompensé
E01.0	Goitre diffus (endémique) lié à une carence en iode		
E01.1	Goitre multinodulaire (endémique) lié à une carence en iode		
E01.2	Goitre (endémique) lié à une carence en iode, sans précision		
E01.8	Autres affections thyroïdiennes et apparentées liées à une carence en iode		
E02	Hypothyroïdie par carence inapparente en iode		
E03.0	Hypothyroïdie congénitale, avec goitre diffus		
E03.1	Hypothyroïdie congénitale, sans goitre		
E03.2	Hypothyroïdie due à des médicaments et à d'autres produits exogènes		
E03.3	Hypothyroïdie post-infectieuse		
E03.4	Atrophie de la thyroïde (acquise)		
E03.8	Autres hypothyroïdies précisées		
E03.9	Hypothyroïdie, sans précision		
E04.0	Goitre diffus non toxique		
E04.1	Nodule thyroïdien simple non toxique		
E04.2	Goitre multinodulaire non toxique		
E04.8	Autres goitres non toxiques précisés		
E04.9	Goitre non toxique, sans précision		
E05.0	Thyrotoxicose avec goitre diffus		
E05.1	Thyrotoxicose avec nodule thyroïdien simple		
E05.2	Thyrotoxicose avec goitre multinodulaire toxique		
E05.3	Thyrotoxicose due à des nodules thyroïdiens ectopiques		
E05.4	Thyrotoxicose factice		

E11.90	Diabète sucré non insulino-dépendant: Sans complication: Non désigné comme décompensé	E14.73	Diabète sucré, sans précision: Avec complications multiples: Avec autres complications multiples, désigné comme décompensé
E11.91	Diabète sucré non insulino-dépendant: Sans complication: Désigné comme décompensé	E14.74	Diabète sucré, sans précision: Avec complications multiples: Avec syndrome du pied diabétique, non désigné comme décompensé
E12.01	Diabète sucré de malnutrition: Avec coma: Désigné comme décompensé	E14.75	Diabète sucré, sans précision: Avec complications multiples: Avec syndrome du pied diabétique, désigné comme décompensé
E12.11	Diabète sucré de malnutrition: Avec acidocétose: Désigné comme décompensé	E14.80	Diabète sucré, sans précision: Avec complications non précisées: Non désigné comme décompensé
E12.60	Diabète sucré de malnutrition: Avec autres complications précisées: Non désigné comme décompensé	E14.81	Diabète sucré, sans précision: Avec complications non précisées: Désigné comme décompensé
E12.61	Diabète sucré de malnutrition: Avec autres complications précisées: Désigné comme décompensé	E14.90	Diabète sucré, sans précision: Sans complication: Non désigné comme décompensé
E12.72	Diabète sucré de malnutrition: Avec complications multiples: Avec autres complications multiples, non désigné comme décompensé	E14.91	Diabète sucré, sans précision: Sans complication: Désigné comme décompensé
E12.73	Diabète sucré de malnutrition: Avec complications multiples: Avec autres complications multiples, désigné comme décompensé	E15	Coma hypoglycémique non diabétique
E12.74	Diabète sucré de malnutrition: Avec complications multiples: Avec syndrome du pied diabétique, non désigné comme décompensé	E16.0	Hypoglycémie médicamenteuse, sans coma
E12.75	Diabète sucré de malnutrition: Avec complications multiples: Avec syndrome du pied diabétique, désigné comme décompensé	E16.1	Autres hypoglycémies
E12.80	Diabète sucré de malnutrition: Avec complications non précisées: Non désigné comme décompensé	E16.2	Hypoglycémie, sans précision
E12.81	Diabète sucré de malnutrition: Avec complications non précisées: Désigné comme décompensé	E16.3	Hypersécrétion de glucagon
E12.90	Diabète sucré de malnutrition: Sans complication: Non désigné comme décompensé	E16.8	Autres anomalies précisées de la sécrétion pancréatique interne
E12.91	Diabète sucré de malnutrition: Sans complication: Désigné comme décompensé	E16.9	Anomalie de la régulation de la sécrétion pancréatique interne, sans précision
E13.01	Autres diabètes sucrés précisés: Avec coma: Désigné comme décompensé	E20.0	Hypoparathyroïdie idiopathique
E13.11	Autres diabètes sucrés précisés: Avec acidocétose: Désigné comme décompensé	E20.1	Pseudohypoparathyroïdie
E13.60	Autres diabètes sucrés précisés: Avec autres complications précisées: Non désigné comme décompensé	E20.8	Autres hypoparathyroïdies
E13.61	Autres diabètes sucrés précisés: Avec autres complications précisées: Désigné comme décompensé	E20.9	Hypoparathyroïdie, sans précision
E13.72	Autres diabètes sucrés précisés: Avec complications multiples: Avec autres complications multiples, non désigné comme décompensé	E21.0	Hyperparathyroïdie primaire
E13.73	Autres diabètes sucrés précisés: Avec complications multiples: Avec autres complications multiples, désigné comme décompensé	E21.1	Hyperparathyroïdie secondaire, non classée ailleurs
E13.74	Autres diabètes sucrés précisés: Avec complications multiples: Avec syndrome du pied diabétique, non désigné comme décompensé	E21.2	Autres hyperparathyroïdies
E13.75	Autres diabètes sucrés précisés: Avec complications multiples: Avec syndrome du pied diabétique, désigné comme décompensé	E21.3	Hyperparathyroïdie, sans précision
E13.80	Autres diabètes sucrés précisés: Avec complications non précisées: Non désigné comme décompensé	E21.4	Autres maladies précisées de la glande parathyroïde
E13.81	Autres diabètes sucrés précisés: Avec complications non précisées: Désigné comme décompensé	E21.5	Maladie de la glande parathyroïde, sans précision
E13.90	Autres diabètes sucrés précisés: Sans complication: Non désigné comme décompensé	E22.0	Acromégalie et gigantisme
E13.91	Autres diabètes sucrés précisés: Sans complication: Désigné comme décompensé	E22.1	Hyperprolactinémie
E14.01	Diabète sucré, sans précision: Avec coma: Désigné comme décompensé	E22.2	Syndrome de sécrétion anormale de l'hormone antidiurétique
E14.11	Diabète sucré, sans précision: Avec acidocétose: Désigné comme décompensé	E22.8	Autres hypersécrétions de l'hypophyse
E14.60	Diabète sucré, sans précision: Avec autres complications précisées: Non désigné comme décompensé	E22.9	Hypersécrétion de l'hypophyse, sans précision
E14.61	Diabète sucré, sans précision: Avec autres complications précisées: Désigné comme décompensé	E23.0	Hypopituitarisme
E14.72	Diabète sucré, sans précision: Avec complications multiples: Avec autres complications multiples, non désigné comme décompensé	E23.1	Hypopituitarisme médicamenteux
		E23.2	Diabète insipide
		E23.3	Anomalie hypothalamique, non classée ailleurs
		E23.6	Autres anomalies de l'hypophyse
		E23.7	Anomalie de l'hypophyse, sans précision
		E24.0	Maladie de Cushing hypophyséo-dépendante
		E24.1	Syndrome de Nelson
		E24.2	Syndrome de Cushing médicamenteux
		E24.3	Syndrome de sécrétion ectopique d'ACTH
		E24.4	Pseudosyndrome de Cushing dû à l'alcool
		E24.8	Autres syndromes de Cushing
		E24.9	Syndrome de Cushing, sans précision
		E25.00	Déficit en 21-hydroxylase [SAG de type 3], forme classique
		E25.01	Déficit en 21-hydroxylase [SAG de type 3], forme tardive
		E25.08	Autres anomalies adrénogénitales congénitales liées à un déficit enzymatique
		E25.09	Anomalie adrénogénitale congénitale liée à un déficit enzymatique, sans précision
		E25.8	Autres anomalies génito-surrénales
		E25.9	Anomalie génito-surrénale, sans précision
		E26.0	Hyperaldostérionisme primaire
		E26.1	Hyperaldostérionisme secondaire
		E26.8	Autres hyperaldostérionismes
		E26.9	Hyperaldostérionisme, sans précision
		E27.0	Autres hyperfonctionnements corticosurrénaux
		E27.1	Insuffisance corticosurrénale primaire
		E27.2	Crise addisonienne
		E27.3	Insuffisance corticosurrénale médicamenteuse
		E27.4	Insuffisances corticosurrénales, autres et sans précision
		E27.5	Hyperfonctionnement de la médullosurrénale

E27.8	Autres maladies précisées de la glande surrénale	E63.8	Autres carences nutritionnelles précisées
E27.9	Maladie de la glande surrénale, sans précision	E63.9	Carence nutritionnelle, sans précision
E29.0	Hyperfonction testiculaire	E64.0	Séquelles de malnutrition protéino-énergétique
E29.1	Hypofonction testiculaire	E64.1	Séquelles d'avitaminose A
E29.8	Autres dysfonctions testiculaires	E64.2	Séquelles d'avitaminose C
E29.9	Dysfonction testiculaire, sans précision	E64.8	Séquelles d'autres carences nutritionnelles
E30.0	Puberté retardée	E64.9	Séquelles d'une carence nutritionnelle non précisée
E30.1	Puberté précoce	E65	Adiposité localisée
E30.8	Autres anomalies de la puberté	E66.00	Obésité due à un excès calorique: 0 Indice de masse corporelle [IMC] compris entre 30 et moins de 35
E30.9	Anomalie de la puberté, sans précision	E66.01	Obésité due à un excès calorique: 1 Indice de masse corporelle [IMC] compris entre 35 et moins de 40
E31.0	Insuffisance pluriglandulaire auto-immune	E66.02	Obésité due à un excès calorique: 2 Indice de masse corporelle [IMC] de 40 ou plus
E31.1	Hyperfonctionnement pluriglandulaire	E66.09	Obésité due à un excès calorique: 9 Indice de masse corporelle [IMC] non précisé
E31.8	Autres dysfonctionnements pluriglandulaires	E66.10	Obésité médicamenteuse: 0 Indice de masse corporelle [IMC] compris entre 30 et moins de 35
E31.9	Dysfonctionnement pluriglandulaire, sans précision	E66.11	Obésité médicamenteuse: 1 Indice de masse corporelle [IMC] compris entre 35 et moins de 40
E34.0	Syndrome carcinoïde	E66.12	Obésité médicamenteuse: 2 Indice de masse corporelle [IMC] de 40 ou plus
E34.1	Autres hypersécrétions d'hormones intestinales	E66.19	Obésité médicamenteuse: 9 Indice de masse corporelle [IMC] non précisé
E34.2	Sécrétion hormonale ectopique, non classée ailleurs	E66.80	Autres obésités: 0 Indice de masse corporelle [IMC] compris entre 30 et moins de 35
E34.3	Insuffisance staturale, non classée ailleurs	E66.81	Autres obésités: 1 Indice de masse corporelle [IMC] compris entre 35 et moins de 40
E34.50	Syndrome de résistance partielle aux androgènes	E66.82	Autres obésités: 2 Indice de masse corporelle [IMC] de 40 ou plus
E34.51	Syndrome de résistance totale aux androgènes	E66.89	Autres obésités: 9 Indice de masse corporelle [IMC] non précisé
E34.59	Syndrome de résistance aux androgènes, sans précision	E66.90	Obésité, sans précision: 0 Indice de masse corporelle [IMC] compris entre 30 et moins de 35
E34.8	Autres troubles endocriniens précisés	E66.91	Obésité, sans précision: 1 Indice de masse corporelle [IMC] compris entre 35 et moins de 40
E34.9	Anomalie endocrinienne, sans précision	E66.92	Obésité, sans précision: 2 Indice de masse corporelle [IMC] de 40 ou plus
E35.0	Anomalies de la glande thyroïde au cours de maladies classées ailleurs	E66.99	Obésité, sans précision: 9 Indice de masse corporelle [IMC] non précisé
E35.1	Anomalies de la glande surrénale au cours de maladies classées ailleurs	E67.0	Hypervitaminose A
E35.8	Anomalies d'autres glandes endocrines au cours de maladies classées ailleurs	E67.1	Hypercaroténémie
E40	Kwashiorkor	E67.2	Syndrome d'hypervitaminose B6
E41	Marasme nutritionnel	E67.3	Hypervitaminose D
E42	Kwashiorkor avec marasme	E67.8	Autres excès précisés d'apport
E43	Malnutrition protéino-énergétique grave, sans précision	E68	Séquelles d'excès d'apport
E44.0	Malnutrition protéino-énergétique modérée	E70.0	Phénylcétonurie classique
E44.1	Malnutrition protéino-énergétique légère	E70.1	Autres hyperphénylalaninémies
E45	Retard de développement après malnutrition protéino-énergétique	E70.2	Anomalies du métabolisme de la tyrosine
E46	Malnutrition protéino-énergétique, sans précision	E70.3	Albinisme
E50.8	Autres manifestations de l'avitaminose A	E70.8	Autres anomalies du métabolisme des acides aminés aromatiques
E50.9	Avitaminose A, sans précision	E70.9	Anomalies du métabolisme des acides aminés aromatiques, sans précision
E51.1	Béribéri	E71.0	Maladie des urines à odeur de sirop d'érable
E51.2	Encéphalopathie de Wernicke	E71.1	Autres anomalies du métabolisme des acides aminés à chaîne ramifiée
E51.8	Autres manifestations de la carence en thiamine	E71.2	Anomalie du métabolisme des acides aminés à chaîne ramifiée, sans précision
E51.9	Carence en thiamine, sans précision	E71.3	Anomalie du métabolisme des acides gras
E52	Carence en acide nicotinique [pellagre]	E72.0	Anomalies du transport des acides aminés
E53.0	Carence en riboflavine	E72.1	Anomalies du métabolisme des acides aminés soufrés
E53.1	Carence en pyridoxine	E72.2	Anomalies du cycle de l'uréogénèse
E53.8	Autres avitaminoses précisées du groupe B	E72.3	Anomalies du métabolisme de la lysine et de l'hydroxylysine
E53.9	Avitaminose du groupe B, sans précision	E72.4	Anomalies du métabolisme de l'ornithine
E54	Carence en acide ascorbique	E72.5	Anomalies du métabolisme de la glycine
E55.9	Carence en vitamine D, sans précision	E72.8	Autres anomalies précisées du métabolisme des acides aminés
E56.0	Carence en vitamine E	E72.9	Anomalie du métabolisme des acides aminés, sans précision
E56.1	Carence en vitamine K	E74.0	Thésauriose glyco-génique
E56.8	Carence en autres vitamines	E74.2	Anomalies du métabolisme du galactose
E56.9	Avitaminose, sans précision	E74.4	Anomalies du métabolisme du pyruvate et de la gluconéogénèse
E58	Carence alimentaire en calcium		
E59	Carence alimentaire en sélénium		
E60	Carence alimentaire en zinc		
E61.0	Carence en cuivre		
E61.1	Carence en fer		
E61.2	Carence en magnésium		
E61.3	Carence en manganèse		
E61.4	Carence en chrome		
E61.5	Carence en molybdène		
E61.6	Carence en vanadium		
E61.7	Carence en plusieurs éléments nutritionnels		
E61.8	Carence en autres éléments nutritionnels précisés		
E61.9	Carence en élément nutritionnel, sans précision		
E63.0	Carence en acides gras essentiels		
E63.1	Déséquilibre alimentaire		

E74.8	Autres anomalies précisées du métabolisme des hydrates de carbone	E89.1	Hypoinsulinémie après un acte à visée diagnostique et thérapeutique
E74.9	Anomalie du métabolisme des hydrates de carbone, sans précision	E89.2	Hypoparathyroïdie après un acte à visée diagnostique et thérapeutique
E75.3	Sphingolipidose, sans précision	E89.3	Hypopituitarisme après un acte à visée diagnostique et thérapeutique
E75.5	Autres anomalies du stockage des lipides	E89.5	Hypofonctionnement testiculaire après un acte à visée diagnostique et thérapeutique
E75.6	Anomalie du stockage des lipides, sans précision	E89.6	Hypofonctionnement corticosurrénal (de la médullaire) après un acte à visée diagnostique et thérapeutique
E76.0	Mucopolysaccharidose, type I	E89.8	Autres anomalies endocriniennes et métaboliques après un acte à visée diagnostique et thérapeutique
E76.1	Mucopolysaccharidose, type II	E89.9	Anomalie endocrinienne et métabolique après un acte à visée diagnostique et thérapeutique, sans précision
E76.2	Autres mucopolysaccharidoses	E90	Anomalies nutritionnelles et métaboliques au cours de maladies classées ailleurs
E76.3	Mucopolysaccharidose, sans précision	P70.2	Diabète sucré néonatal
E76.8	Autres anomalies du métabolisme des glucosaminoglycanes	P70.3	Hypoglycémie néonatale iatrogène
E76.9	Anomalie du métabolisme des glucosaminoglycanes, sans précision	P70.4	Autres hypoglycémies néonatales
E77.0	Défauts de la transformation post-traductionnelle des enzymes lysosomiaux	P70.8	Autres anomalies transitoires du métabolisme des glucides chez le fœtus et le nouveau-né
E77.1	Défauts de la dégradation des glycoprotéines	P70.9	Anomalie transitoire du métabolisme des glucides chez le fœtus et le nouveau-né, sans précision
E77.8	Autres anomalies du métabolisme des glycoprotéines	P71.0	Hypocalcémie du nouveau-né, due au lait de vache
E77.9	Anomalie du métabolisme des glycoprotéines, sans précision	P71.1	Autres hypocalcémies du nouveau-né
E78.0	Hypercholestérolémie essentielle	P71.2	Hypomagnésémie néonatale
E78.1	Hyperglycériémie essentielle	P71.3	Tétanie néonatale sans carence en calcium ou magnésium
E78.2	Hyperlipidémie mixte	P71.4	Hypoparathyroïdie néonatale transitoire
E78.3	Hyperchylomicronémie	P71.8	Autres anomalies transitoires du métabolisme du calcium et du magnésium du nouveau-né
E78.4	Autres hyperlipidémies	P71.9	Anomalie transitoire du métabolisme du calcium et du magnésium du nouveau-né, sans précision
E78.5	Hyperlipidémie, sans précision	P72.0	Goitre néonatal, non classé ailleurs
E78.6	Déficit en lipoprotéines	P72.1	Hyperthyroïdie transitoire néonatale
E78.8	Autres anomalies du métabolisme des lipoprotéines	P72.2	Autres anomalies néonatales de la fonction thyroïdienne, non classées ailleurs
E78.9	Anomalie du métabolisme des lipoprotéines, sans précision	P72.8	Autres anomalies endocriniennes transitoires précisées du nouveau-né
E79.0	Hyperuricémie sans signes d'arthrite inflammatoire et de maladie tophacée	P72.9	Anomalie endocrinienne transitoire du nouveau-né, sans précision
E79.1	Syndrome de Lesch-Nyhan	P74.0	Acidose métabolique tardive du nouveau-né
E79.8	Autres anomalies du métabolisme de la purine et de la pyrimidine	P74.1	Déshydratation du nouveau-né
E79.9	Anomalie du métabolisme de la purine et de la pyrimidine, sans précision	P74.2	Anomalies de l'équilibre sodique du nouveau-né
E80.0	Porphyrie érythropoïétique héréditaire	P74.3	Anomalies de l'équilibre potassique du nouveau-né
E80.1	Porphyrie cutanée tardive	P74.4	Autres anomalies électrolytiques transitoires du nouveau-né
E80.2	Autres porphyries	P74.5	Tyrosinémie transitoire du nouveau-né
E80.3	Déficit en catalase et en peroxydase	P74.8	Autres anomalies métaboliques transitoires du nouveau-né
E83.0	Anomalies du métabolisme du cuivre	P74.9	Anomalie métabolique transitoire du nouveau-né, sans précision
E83.2	Anomalies du métabolisme du zinc	P92.0	Vomissements du nouveau-né
E83.30	Rachitisme hypophosphatémique familial	P92.1	Régurgitation et mérycisme du nouveau-né
E83.31	Rachitisme dépendant de la vitamine D	P92.2	Alimentation lente du nouveau-né
E83.38	Autres anomalies du métabolisme du phosphore et de la phosphatase	P92.3	Sous-alimentation du nouveau-né
E83.39	Anomalies du métabolisme du phosphore et de la phosphatase, sans précision	P92.4	Suralimentation du nouveau-né
E83.4	Anomalies du métabolisme du magnésium	P92.5	Alimentation au sein difficile chez le nouveau-né
E83.50	Calciphylaxie	P92.8	Autres problèmes alimentaires du nouveau-né
E83.58	Anomalies du métabolisme du calcium	P92.9	Problème alimentaire du nouveau-né, sans précision
E83.59	Anomalies du métabolisme du calcium, sans précision	Q56.0	Hermaphroditisme, non classé ailleurs
E83.8	Autres anomalies du métabolisme des minéraux	Q56.1	Pseudo-hermaphroditisme masculin, non classé ailleurs
E83.9	Anomalie du métabolisme des minéraux, sans précision	Q56.2	Pseudo-hermaphroditisme féminin, non classé ailleurs
E86	Hypovolémie	Q56.3	Pseudo-hermaphroditisme, sans précision
E87.0	Hyperosmolarité et hypernatrémie	Q56.4	Sexe indéterminé, sans précision
E87.1	Hypo-osmolarité et hyponatrémie	Q89.1	Malformations congénitales des surrénales
E87.2	Acidose	Q89.2	Malformations congénitales des autres glandes endocrines
E87.3	Alcalose	Q99.0	Chimère 46,XX/46,XY
E87.4	Anomalie mixte de l'équilibre acido-basique	Q99.1	Hermaphrodite vrai 46,XX
E87.5	Hyperkaliémie	R29.0	Tétanie
E87.6	Hypokaliémie	R62.0	Maturation retardée
E87.8	Autres déséquilibres hydro-électrolytiques, non classés ailleurs	R62.8	Autres retards du développement physiologique
E88.0	Anomalies du métabolisme des protéines plasmatiques, non classés ailleurs	R62.9	Retard du développement physiologique, sans précision
E88.1	Lipodystrophie, non classée ailleurs	R63.0	Anorexie
E88.2	Lipomatose, non classée ailleurs	R63.1	Polydipsie
E88.3	Syndrome de lyse tumorale		
E88.8	Autres anomalies métaboliques précisées		
E88.9	Anomalie métabolique, sans précision		
E89.0	Hypothyroïdie après un acte à visée diagnostique et thérapeutique		

R63.2	Polyphagie	R73.9	Hyperglycémie, sans précision
R63.3	Difficultés nutritionnelles et nutrition inadaptée	R81	Glycosurie
R63.4	Perte de poids anormale	R82.4	Acétonurie
R63.5	Prise de poids anormale	R94.6	Résultats anormaux d'explorations fonctionnelles thyroïdiennes
R63.6	Prise insuffisante de nourriture et de boisson par suite de négligence de soi	R94.7	Résultats anormaux d'autres explorations fonctionnelles endocriniennes
R63.8	Autres symptômes et signes relatifs à l'absorption d'aliments et de liquides	S11.1	Plaie ouverte avec atteinte de la thyroïde
R73.0	Anomalie de l'épreuve de tolérance au glucose	S37.81	Lésion traumatique: surrénale

ADRG K01**Diverses interventions pour diabète sucré avec complications, avec réhabilitation précoce ou traitement complexe de réhabilitation précoce gériatrique**

Diagnostic principal dans le tableau K01-1 et au moins un(e) procédure dans le tableau K01-2 et (Traitement complexe de réhabilitation précoce gériatrique ou Réhabilitation précoce)

DRG K01Z**Diverses interventions pour diabète sucré avec complications, avec réhabilitation précoce ou traitement complexe de réhabilitation précoce gériatrique****diagnostic principal K01-1**

E10.60	Diabète sucré insulino-dépendant: Avec autres complications précisées: Non désigné comme décompensé	E12.74	Diabète sucré de malnutrition: Avec complications multiples: Avec syndrome du pied diabétique, non désigné comme décompensé
E10.61	Diabète sucré insulino-dépendant: Avec autres complications précisées: Désigné comme décompensé	E12.75	Diabète sucré de malnutrition: Avec complications multiples: Avec syndrome du pied diabétique, désigné comme décompensé
E10.72	Diabète sucré insulino-dépendant: Avec complications multiples: Avec autres complications multiples, non désigné comme décompensé	E13.60	Autres diabètes sucrés précisés: Avec autres complications précisées: Non désigné comme décompensé
E10.73	Diabète sucré insulino-dépendant: Avec complications multiples: Avec autres complications multiples, désigné comme décompensé	E13.61	Autres diabètes sucrés précisés: Avec autres complications précisées: Désigné comme décompensé
E10.74	Diabète sucré insulino-dépendant: Avec complications multiples: Avec syndrome du pied diabétique, non désigné comme décompensé	E13.72	Autres diabètes sucrés précisés: Avec complications multiples: Avec autres complications multiples, non désigné comme décompensé
E10.75	Diabète sucré insulino-dépendant: Avec complications multiples: Avec syndrome du pied diabétique, désigné comme décompensé	E13.73	Autres diabètes sucrés précisés: Avec complications multiples: Avec autres complications multiples, désigné comme décompensé
E11.60	Diabète sucré non insulino-dépendant: Avec autres complications précisées: Non désigné comme décompensé	E13.74	Autres diabètes sucrés précisés: Avec complications multiples: Avec syndrome du pied diabétique, non désigné comme décompensé
E11.61	Diabète sucré non insulino-dépendant: Avec autres complications précisées: Désigné comme décompensé	E13.75	Autres diabètes sucrés précisés: Avec complications multiples: Avec syndrome du pied diabétique, désigné comme décompensé
E11.72	Diabète sucré non insulino-dépendant: Avec complications multiples: Avec autres complications multiples, non désigné comme décompensé	E14.60	Diabète sucré, sans précision: Avec autres complications précisées: Non désigné comme décompensé
E11.73	Diabète sucré non insulino-dépendant: Avec complications multiples: Avec autres complications multiples, désigné comme décompensé	E14.61	Diabète sucré, sans précision: Avec autres complications précisées: Désigné comme décompensé
E11.74	Diabète sucré non insulino-dépendant: Avec complications multiples: Avec syndrome du pied diabétique, non désigné comme décompensé	E14.72	Diabète sucré, sans précision: Avec complications multiples: Avec autres complications multiples, non désigné comme décompensé
E11.75	Diabète sucré non insulino-dépendant: Avec complications multiples: Avec syndrome du pied diabétique, désigné comme décompensé	E14.73	Diabète sucré, sans précision: Avec complications multiples: Avec autres complications multiples, désigné comme décompensé
E12.60	Diabète sucré de malnutrition: Avec autres complications précisées: Non désigné comme décompensé	E14.74	Diabète sucré, sans précision: Avec complications multiples: Avec syndrome du pied diabétique, non désigné comme décompensé
E12.61	Diabète sucré de malnutrition: Avec autres complications précisées: Désigné comme décompensé	E14.75	Diabète sucré, sans précision: Avec complications multiples: Avec syndrome du pied diabétique, désigné comme décompensé
E12.72	Diabète sucré de malnutrition: Avec complications multiples: Avec autres complications multiples, non désigné comme décompensé		
E12.73	Diabète sucré de malnutrition: Avec complications multiples: Avec autres complications multiples, désigné comme décompensé		

procédure K01-2

34.03↔	Réouverture de thoracotomie (récente)	38.38.11↔	Résection de l'artère fémorale profonde, avec anastomose
38.38.00↔	Résection d'artères de membre inférieur, avec anastomose, SAP	38.38.12↔	Résection de l'artère poplitée, avec anastomose
38.38.10↔	Résection de l'artère fémorale (commune) (superficielle), avec anastomose	38.38.99↔	Résection d'artères de membre inférieur, avec anastomose, SAP

38.48.00↔	Résection d'artères de membre inférieur, avec remplacement, SAP	78.29.10↔	Epiphysiodèse temporaire, phalanges de la main
38.48.10↔	Résection de l'artère fémorale (commune) (superficielle), avec remplacement	78.29.11↔	Epiphysiodèse permanente, phalanges de la main
38.48.11↔	Résection de l'artère fémorale profonde, avec remplacement	78.29.12↔	Epiphysiolyse thérapeutique, phalanges de la main
38.48.12↔	Résection de l'artère poplitée, avec remplacement	78.29.19↔	Autre raccourcissement d'os, phalanges de la main
38.48.13↔	Résection d'artères de membre supérieur, avec remplacement	78.29.40↔	Epiphysiodèse temporaire, phalanges du pied
38.48.99↔	Résection d'artères de membre inférieur, avec remplacement, autre	78.29.41↔	Epiphysiodèse permanente, phalanges du pied
39.25.00↔	Pontage entre aorte, artère iliaque et artère fémorale, SAP	78.29.42↔	Epiphysiolyse thérapeutique, phalanges du pied
39.25.10↔	Pontage aorto-iliaco-fémoral, aortique, SAP	78.29.49↔	Autre raccourcissement d'os, phalanges du pied
39.25.11↔	Pontage aorto-iliaque	78.29.99↔	Raccourcissement d'os, autre os non spécifié, autre
39.25.12↔	Pontage aorto-fémoral	78.38.00↔	Allongement d'os, os du tarse et du métatarse, SAP
39.25.13↔	Pontage aorto-poplité	78.38.10↔	Allongement d'os, calcanéum
39.25.14↔	Pontage aorto-crural	78.38.19↔	Allongement d'os, autres os du tarse
39.25.19↔	Pontage aorto-iliaco-fémoral, aortique, autre	78.38.20↔	Allongement d'os, os du métatarse
39.25.20↔	Pontage iliaco-fémoral, SAP	78.38.99↔	Allongement d'os, os du tarse et du métatarse, autre
39.25.21↔	Pontage ilio-iliaque	78.48↔	Autres réparations ou opérations plastiques osseuses, os du tarse et du métatarse
39.25.22↔	Pontage ilio-fémoral	78.49.11↔	Autre réparation plastique de phalanges de la main
39.25.23↔	Pontage ilio-poplité	78.49.12↔	Autre réparation plastique du bassin
39.25.24↔	Pontage ilio-crural	78.49.13↔	Autre réparation plastique de phalanges du pied
39.25.29↔	Pontage iliaco-fémoral, autre	79.67↔	Débridement de fracture ouverte, os du tarse et du métatarse
39.25.30↔	Pontage par le trou obturateur (extra-anatomique)	79.97↔	Opération de lésion osseuse traumatique, SAP, os du tarse et du métatarse
39.25.99↔	Pontage entre aorte, artère iliaque et artère fémorale, autre	81.11↔	Arthrodèse de la cheville
39.41↔	Contrôle d'hémorragie après chirurgie vasculaire	81.12.00↔	Arthrodèse triple, SAP
77.28.00↔	Ostéotomie cunéiforme, os du tarse et du métatarse, SAP	81.12.10↔	Arthrodèse talo-crurale [tibio-astragalienne/tibio-tarsienne] et sous-talaire [sous-astragalienne]
77.28.10↔	Ostéotomie cunéiforme, astragale	81.12.11↔	Arthrodèse astragalo-calcanéo-cuboïdo-naviculaire [triple arthrodèse des articulations talo-crurale et sous-talaire et de l'articulation médio-tarsienne (a. de Chopart)]
77.28.20↔	Ostéotomie cunéiforme, calcanéum	81.12.12↔	Arthrodèse sous-talaire, deux articulations du tarse
77.28.30↔	Ostéotomie cunéiforme, autres os du tarse	81.12.13↔	Arthrodèse sous-talaire, trois articulations du tarse
77.28.40↔	Ostéotomie cunéiforme, os du métatarse	81.12.99↔	Arthrodèse triple, autre
77.28.99↔	Ostéotomie cunéiforme, os du tarse et du métatarse, autre	81.13↔	Arthrodèse sous-astragalienne
77.29.40↔	Ostéotomie cunéiforme, phalanges du pied	81.14↔	Arthrodèse médio-tarsienne
77.38.00↔	Autre section osseuse, os du tarse et du métatarse, SAP	81.15↔	Arthrodèse tarso-métatarsienne
77.38.10↔	Ostéotomie de (dé)rotation d'os du tarse	81.49.00↔	Autre réparation de la cheville, SAP
77.38.11↔	Corticotomie et transport de segment d'os du tarse	81.49.10↔	Refixation d'un fragment ostéochondral sous arthroscopie, articulation talo-crurale
77.38.12↔	Ostéotomie complexe (pluridimensionnelle) d'os du tarse (avec correction axiale)	81.49.11↔	Refixation chirurgicale ouverte d'un fragment ostéochondral, articulation talo-crurale
77.38.19↔	Autre section osseuse du tarse	81.49.12↔	Refixation d'un fragment ostéochondral sous arthroscopie, articulation sous-talaire
77.38.29↔	Autre section osseuse du métatarse	81.49.13↔	Refixation chirurgicale ouverte d'un fragment ostéochondral, articulation sous-talaire
77.38.99↔	Autre section osseuse, os du tarse et du métatarse, autre	81.49.14↔	Plastie d'os spongieux sous-chondral sous arthroscopie, articulation talo-crurale
77.51↔	Exostosectomie d'hallux valgus avec correction des tissus mous et ostéotomie du premier métatarsien	81.49.15↔	Plastie chirurgicale ouverte d'os spongieux sous-chondral, articulation talo-crurale
77.52↔	Exostosectomie d'hallux valgus avec correction des tissus mous et arthrodèse	81.49.16↔	Plastie d'os spongieux sous-chondral sous arthroscopie, articulation sous-talaire
77.53↔	Autre exostosectomie d'hallux valgus et correction des tissus mous	81.49.17↔	Plastie chirurgicale ouverte d'os spongieux sous-chondral, articulation sous-talaire
77.54↔	Cure de quintus varus, avec exostosectomie ou ostéotomie	81.49.18↔	Grefe de cartilage et implantation de tissu cultivé in vitro dans l'articulation talo-crurale, sous arthroscopie
77.58↔	Autre excision, arthrodèse ou cure de déformation d'orteil	81.49.19↔	Grefe de cartilage et implantation de tissu cultivé in vitro dans l'articulation talo-crurale, chirurgie ouverte
77.59↔	Autre exostosectomie d'hallux valgus	81.49.20↔	Grefe de cartilage et implantation de tissu cultivé in vitro dans l'articulation sous-talaire, sous arthroscopie
77.68.00↔	Excision locale de lésion ou de tissu osseux, os du tarse et du métatarse, SAP	81.49.21↔	Grefe de cartilage et implantation de tissu cultivé in vitro dans l'articulation sous-talaire, chirurgie ouverte
77.68.10↔	Excision locale de lésion ou de tissu osseux, os du tarse	81.49.22↔	Lissage arthroscopique du cartilage de l'articulation talo-crurale
77.68.11↔	Excision locale de lésion ou de tissu osseux, os du métatarse	81.49.23↔	Lissage chirurgical ouvert du cartilage de l'articulation talo-crurale
77.68.20↔	Débridement, os du tarse	81.49.24↔	Lissage arthroscopique du cartilage de l'articulation sous-talaire
77.68.21↔	Débridement, os du métatarse	81.49.25↔	Lissage chirurgical ouvert du cartilage de l'articulation sous-talaire
77.68.99↔	Excision locale de lésion ou de tissu osseux, os du tarse et du métatarse, autre	81.49.26↔	Incision de l'os sous-chondral sous arthroscopie, articulation talo-crurale
77.88↔	Autre ostectomie partielle, os du tarse et du métatarse	81.49.27↔	Incision chirurgicale ouverte de l'os sous-chondral, articulation talo-crurale
77.98.00↔	Ostectomie totale, os du tarse et du métatarse, SAP	81.49.28↔	Incision de l'os sous-chondral de l'articulation sous-talaire sous arthroscopie, articulation sous-talaire
77.98.10↔	Ostectomie totale, os du tarse		
77.98.11↔	Ostectomie totale, os du métatarse		
77.98.99↔	Ostectomie totale, os du tarse et du métatarse, autre		
77.99.40↔	Ostectomie totale, phalanges du pied		
78.28.00↔	Raccourcissement d'os, os du tarse et du métatarse, SAP		
78.28.10↔	Epiphysiodèse temporaire, os du tarse et du métatarse		
78.28.11↔	Epiphysiodèse permanente, os du tarse et du métatarse		
78.28.12↔	Epiphysiolyse thérapeutique, os du tarse et du métatarse		
78.28.20↔	Autre raccourcissement d'os, calcanéum		
78.28.21↔	Autre raccourcissement d'os, autres os du tarse		
78.28.22↔	Autre raccourcissement d'os du métatarse		
78.28.99↔	Raccourcissement d'os, os du tarse et du métatarse, autre		

81.49.29↔	Incision chirurgicale ouverte de l'os sous-chondral, articulation sous-talaire	83.82.40↔	Grefe d'autre lambeau microvascularisé et anastomosé de muscle ou de fascia, tête et cou
81.49.30↔	Incision de l'os sous-chondral avec insertion d'implant acellulaire sous arthroscopie, articulation talo-crurale	83.82.41↔	Grefe d'autre lambeau microvascularisé et anastomosé de muscle ou de fascia, épaule et aisselle
81.49.31↔	Incision de l'os sous-chondral avec insertion d'implant acellulaire sous arthroscopie, articulation sous-talaire	83.82.42↔	Grefe d'autre lambeau microvascularisé et anastomosé de muscle ou de fascia, bras et coude
81.49.32↔	Arthroplastie de résection de la cheville	83.82.43↔	Grefe d'autre lambeau microvascularisé et anastomosé de muscle ou de fascia, avant-bras
81.49.33↔	Refixation et plastie de l'appareil capsulo-ligamentaire, articulation talo-crurale	83.82.44↔	Grefe d'autre lambeau microvascularisé et anastomosé de muscle ou de fascia, paroi thoracique, abdomen et dos
81.49.34↔	Incision chirurgicale ouverte de l'os sous-chondral avec insertion d'implant acellulaire, articulation talo-crurale	83.82.45↔	Grefe d'autre lambeau microvascularisé et anastomosé de muscle ou de fascia, région inguino-génitale et fesses
81.49.35↔	Incision chirurgicale ouverte de l'os sous-chondral avec insertion d'implant acellulaire, articulation sous-talaire	83.82.46↔	Grefe d'autre lambeau microvascularisé et anastomosé de muscle ou de fascia, membre inférieur
81.49.99↔	Autre réparation de la cheville, autre	83.82.47↔	Grefe d'autre lambeau microvascularisé et anastomosé de muscle ou de fascia, autre site
81.94↔	Suture de capsule ou de ligament de cheville et de pied	83.82.99↔	Grefe de muscle ou de fascia, autre
83.43.00↔	Excision (prélèvement) de muscle ou de fascia pour greffe, SAP	84.10↔	Amputation de membre inférieur, SAP
83.43.10↔	Prélèvement de lambeau myocutané pour greffe	84.11↔	Amputation d'orteil
83.43.11↔	Prélèvement de lambeau ostéomyocutané ou ostéofasciocutané pour greffe	84.12↔	Amputation au niveau du pied
83.43.12↔	Prélèvement d'autre lambeau microvascularisé et anastomosé de muscle ou de fascia pour greffe	84.13↔	Désarticulation de la cheville
83.43.99↔	Excision (prélèvement) de muscle ou de fascia pour greffe, autre	84.14↔	Amputation de la cheville, transmalléolaire
83.82.00↔	Grefe de muscle ou de fascia, SAP	84.15↔	Autre amputation en dessous du genou
83.82.10↔	Grefe de fascia, tête et cou	84.16↔	Désarticulation du genou
83.82.11↔	Grefe de fascia, épaule et aisselle	84.17↔	Amputation au-dessus du genou
83.82.12↔	Grefe de fascia, bras et coude	84.3x.00↔	Révision de moignon d'amputation, SAP
83.82.13↔	Grefe de fascia, avant-bras	84.3x.10↔	Révision de moignon d'amputation, région de l'épaule ou du bras
83.82.14↔	Grefe de fascia, paroi thoracique, abdomen et dos	84.3x.11↔	Révision de moignon d'amputation, région de l'avant-bras
83.82.15↔	Grefe de fascia, région inguino-génitale et fesses	84.3x.12↔	Révision de moignon d'amputation, région de la main
83.82.16↔	Grefe de fascia, membre inférieur	84.3x.13↔	Révision de moignon d'amputation, membre inférieur
83.82.19↔	Grefe de fascia, autre site	84.3x.19↔	Révision de moignon d'amputation, autre site
83.82.20↔	Grefe de lambeau musculaire ou fascial local, tête et cou	84.3x.99↔	Révision de moignon d'amputation, autre
83.82.21↔	Grefe de lambeau musculaire ou fascial local, épaule et aisselle	84.91↔	Amputation, SAP
83.82.22↔	Grefe de lambeau musculaire ou fascial local, bras et coude	86.60↔	Grefe de peau libre, SAP
83.82.23↔	Grefe de lambeau musculaire ou fascial local, avant-bras	86.71↔	Préparation et autonomisation de lambeau pédiculé
83.82.24↔	Grefe de lambeau musculaire ou fascial local, paroi thoracique, abdomen et dos	86.75.00↔	Révision de lambeau pédiculé ou libre, SAP
83.82.25↔	Grefe de lambeau musculaire ou fascial local, région inguino-génitale et fesses	86.75.10↔	Révision de lambeau pédiculé ou libre ou de greffe de peau libre, tête
83.82.26↔	Grefe de lambeau musculaire ou fascial local, membre inférieur	86.75.11↔	Révision de lambeau pédiculé ou libre ou de greffe de peau libre, cou
83.82.29↔	Grefe de lambeau musculaire ou fascial local, autre site	86.75.12↔	Révision de lambeau pédiculé ou libre ou de greffe de peau libre, épaule et bras
83.82.30↔	Grefe de lambeau ostéomyocutané ou ostéofasciocutané, tête et cou	86.75.13↔	Révision de lambeau pédiculé ou libre ou de greffe de peau libre, avant-bras
83.82.31↔	Grefe de lambeau ostéomyocutané ou ostéofasciocutané, épaule et aisselle	86.75.14↔	Révision de lambeau pédiculé ou libre ou de greffe de peau libre, main
83.82.32↔	Grefe de lambeau ostéomyocutané ou ostéofasciocutané, bras et coude	86.75.15↔	Révision de lambeau pédiculé ou libre ou de greffe de peau libre, paroi thoracique et dos
83.82.33↔	Grefe de lambeau ostéomyocutané ou ostéofasciocutané, avant-bras	86.75.16↔	Révision de lambeau pédiculé ou libre ou de greffe de peau libre, région abdominale
83.82.34↔	Grefe de lambeau ostéomyocutané ou ostéofasciocutané, paroi thoracique, abdomen et dos	86.75.17↔	Révision de lambeau pédiculé ou libre ou de greffe de peau libre, membre inférieur
83.82.35↔	Grefe de lambeau ostéomyocutané ou ostéofasciocutané, région inguino-génitale et fesses	86.75.19↔	Révision de lambeau pédiculé ou libre ou de greffe de peau libre, autre site
83.82.36↔	Grefe de lambeau ostéomyocutané ou ostéofasciocutané, membre inférieur	86.75.99↔	Révision de lambeau pédiculé ou libre, autre
83.82.39↔	Grefe de lambeau ostéomyocutané ou ostéofasciocutané, autre site	86.91↔	Excision de peau pour greffe

ADRG K03**Interventions sur les glandes surrénales en cas de néoformation maligne ou interventions sur l'hypophyse**

Procédure dans le tableau K03-2 ou diagnostic principal dans le tableau K03-1 et procédure dans le tableau K03-3

DRG K03Z**Interventions sur les glandes surrénales en cas de néoformation maligne ou interventions sur l'hypophyse**

diagnostic principal K03-1

C74.0	Tumeur maligne: Cortex de la surrénale	C79.7	Tumeur maligne secondaire de la glande surrénale
C74.1	Tumeur maligne: Médullosurrénale	D44.1	Tumeurs à évolution imprévisible ou inconnue: Surrénale
C74.9	Tumeur maligne: Surrénale, sans précision		

procédure K03-2

07.13.00↔	Biopsie de la glande hypophyse, par voie transfrontale, SAP	07.17.11↔	Biopsie ouverte de la glande pinéale
07.13.10↔	Biopsie fermée [percutanée] [à l'aiguille] de la glande hypophyse, par voie transfrontale	07.17.12↔	Biopsie stéréotaxique de la glande pinéale
07.13.11↔	Biopsie ouverte de la glande hypophyse, par voie transfrontale	07.17.99↔	Biopsie de la glande pinéale, autre
07.13.12↔	Biopsie stéréotaxique de la glande hypophyse, par voie transfrontale	07.51↔	Exploration du champ épiphysaire
07.13.99↔	Biopsie de la glande hypophyse par voie transfrontale, autre	07.52↔	Incision de l'épiphyse
07.14.00↔	Biopsie de la glande hypophyse par voie transsphénoïdale, SAP	07.53↔	Excision partielle de l'épiphyse
07.14.10↔	Biopsie fermée [percutanée] [à l'aiguille] de la glande hypophyse par voie transsphénoïdale	07.54↔	Excision totale de l'épiphyse
07.14.11↔	Biopsie ouverte de la glande hypophyse, par voie transsphénoïdale	07.59↔	Autres opérations de l'épiphyse
07.14.12↔	Biopsie stéréotaxique de la glande hypophyse, par voie transsphénoïdale	07.61↔	Excision partielle de l'hypophyse par voie sousfrontale
07.14.99↔	Biopsie de la glande hypophyse par voie transsphénoïdale, autre	07.62↔	Excision partielle de l'hypophyse, voie transsphénoïdale
07.15↔	Biopsie de glande hypophyse, par voie non précisée	07.63↔	Excision partielle de l'hypophyse, approche non précisée
07.17.00↔	Biopsie de la glande pinéale, SAP	07.64↔	Excision totale de l'hypophyse, voie sousfrontale
07.17.10↔	Biopsie fermée [percutanée] [à l'aiguille] de la glande pinéale	07.65↔	Excision totale de l'hypophyse, voie transsphénoïdale
		07.68↔	Excision totale de l'hypophyse, autre voie précisée
		07.69↔	Excision totale de l'hypophyse, approche non précisée
		07.71↔	Exploration de la fosse hypophysaire
		07.72↔	Incision de l'hypophyse
		07.79↔	Autre opération de l'hypophyse

procédure K03-3

07.00↔	Exploration du champ surrénalien, SAP	92.39.11↔	Autre radiothérapie de haut voltage, radiochirurgie stéréotaxique, fractionnée, extracérébrale, SAP
07.01↔	Exploration unilatérale du champ surrénalien	92.39.20↔	Autre radiothérapie de haut voltage, radiochirurgie stéréotaxique, fractionnée: cérébrale, radiothérapie à intensité modulée
07.02↔	Exploration bilatérale du champ surrénalien	92.39.21↔	Autre radiothérapie de haut voltage, radiochirurgie stéréotaxique, fractionnée: cérébrale, Intensity Modulated Arc Therapy (IMAT).
07.11↔	Biopsie de glande surrénale, fermée [percutanée] [à l'aiguille]	92.39.22↔	Autre radiothérapie de haut voltage, radiochirurgie stéréotaxique, fractionnée: cérébrale, guidée par l'image
07.12↔	Biopsie de glande surrénale, à ciel ouvert	92.39.29↔	Autre radiothérapie de haut voltage, radiochirurgie stéréotaxique, fractionnée, extracérébrale, autre
07.21↔	Excision de lésion de la glande surrénale	92.39.30↔	Autre radiothérapie de haut voltage, radiochirurgie stéréotaxique, fractionnée: extracérébrale, radiothérapie avec modulation d'intensité
07.22.00↔	Surrénalectomie unilatérale, SAP	92.39.31↔	Autre radiothérapie de haut voltage, radiochirurgie stéréotaxique, fractionnée: extracérébrale, Intensity Modulated Arc Therapy (IMAT).
07.22.10↔	Surrénalectomie unilatérale, sans ovariectomie	92.39.32↔	Autre radiothérapie de haut voltage, radiochirurgie stéréotaxique, fractionnée: extracérébrale, guidée par l'image
07.22.11↔	Surrénalectomie unilatérale, avec ovariectomie	92.39.39↔	Autre radiothérapie de haut voltage, radiochirurgie stéréotaxique, fractionnée, extracérébrale, autre
07.22.12↔	Surrénalectomie unilatérale, ablation de tissu surrénalien résiduel		
07.22.99↔	Surrénalectomie unilatérale, autre		
07.29↔	Autre surrénalectomie partielle		
07.3↔	Surrénalectomie bilatérale		
07.41↔	Incision de glande surrénale		
07.42↔	Section de nerf afférent à la glande surrénale		
07.43↔	Ligature de vaisseau surrénalien		
07.44↔	Réparation de glande surrénale		
07.45↔	Réimplantation de tissu surrénalien		
07.49↔	Autres opérations de glande surrénale, de nerf et vaisseaux surrénaliens		
92.39.00↔	Autre radiochirurgie stéréotaxique, SAP		
92.39.01↔	Autre radiothérapie de haut voltage, radiochirurgie stéréotaxique, fractionnée, cérébrale, SAP		

ADRG K04**Grandes interventions pour adiposité**

Procédure dans le tableau K04-1

DRG K04A**Grandes interventions pour adiposité avec intervention complexe**

Procédure dans le tableau K04-2

DRG K04B**Grandes interventions pour adiposité sans intervention complexe**

procédure K04-1

- 42.81.20↔ Insertion et remplacement de prothèse non auto-expandible (tube permanent) dans l'oesophage, par chirurgie ouverte
- 42.81.21↔ Insertion et remplacement de deux prothèses non auto-expandibles (tubes permanents) dans l'oesophage, par chirurgie ouverte
- 42.81.22↔ Insertion et remplacement de plus de deux prothèses non auto-expandibles (tubes permanents) dans l'oesophage, par chirurgie ouverte
- 42.81.30↔ Insertion et remplacement de prothèse non auto-expandible (tube permanent) dans l'oesophage, par laparoscopie
- 42.81.31↔ Insertion et remplacement de deux prothèses non auto-expandibles (tubes permanents) dans l'oesophage, par laparoscopie
- 42.81.32↔ Insertion et remplacement de plus de deux prothèses non auto-expandibles (tubes permanents) dans l'oesophage, par laparoscopie
- 42.81.42↔ Insertion et remplacement de plus de deux prothèses auto-expandibles (tubes permanents) dans l'oesophage, par endoscopie
- 42.81.50↔ Insertion et remplacement de prothèse auto-expandible (tube permanent) dans l'oesophage, par chirurgie ouverte
- 42.81.51↔ Insertion et remplacement de deux prothèses auto-expandibles (tubes permanents) dans l'oesophage, par chirurgie ouverte
- 42.81.52↔ Insertion et remplacement de plus de deux prothèses auto-expandibles (tubes permanents) dans l'oesophage, par chirurgie ouverte
- 42.81.60↔ Insertion et remplacement de prothèse auto-expandible (tube permanent) dans l'oesophage, par laparoscopie
- 42.81.61↔ Insertion et remplacement de deux prothèses auto-expandibles (tubes permanents) dans l'oesophage, par laparoscopie
- 42.81.62↔ Insertion et remplacement de plus de deux prothèses auto-expandibles (tubes permanents) dans l'oesophage, par laparoscopie
- 43.0↔ Gastrotomie
- 43.42↔ Excision locale d'autre lésion ou de tissu de l'estomac
- 43.49↔ Autre destruction de lésion ou de tissu de l'estomac
- 43.89.00↔ Autre gastrectomie partielle, SAP
- 43.89.10↔ Résection segmentaire de l'estomac
- 43.89.20↔ Dérivation bilio-pancréatique de l'estomac selon Scopinaro, technique à ciel ouvert
- 43.89.21↔ Dérivation bilio-pancréatique de l'estomac selon Scopinaro, par laparoscopie
- 43.89.30↔ Dérivation bilio-pancréatique de l'estomac avec switch duodénal, technique à ciel ouvert
- 43.89.31↔ Dérivation bilio-pancréatique de l'estomac avec switch duodénal, par laparoscopie
- 43.89.40↔ Tubulisation gastrique (sleeve resection), technique à ciel ouvert
- 43.89.41↔ Tubulisation gastrique (sleeve resection), par laparoscopie
- 43.89.50↔ Switch duodénal après sleeve resection (seconde intervention), technique à ciel ouvert
- 43.89.51↔ Switch duodénal après sleeve resection (seconde intervention), par laparoscopie
- 43.89.90↔ Autre gastrectomie partielle atypique
- 43.89.99↔ Autre gastrectomie partielle, autre
- 44.31↔ Bypass gastrique proximal
- 44.38↔ Gastroentérostomie laparoscopique
- 44.39↔ Autre gastro-entérostomie
- 44.5x.00↔ Révision d'anastomose gastrique, SAP
- 44.5x.10↔ Révision d'anastomose gastrique après opération de Billroth I et II
- 44.5x.20↔ Révision d'anastomose gastrique après opération de Roux-en-Y ou avec interposition intestinale
- 44.5x.99↔ Révision d'anastomose gastrique, autre
- 44.68.00↔ Gastroplastie laparoscopique, SAP
- 44.68.10↔ Gastroplastie laparoscopique, gastroplastie verticale selon Mason (par laparoscopie)
- 44.68.99↔ Gastroplastie laparoscopique, autre
- 44.92↔ Manipulation peropératoire de l'estomac
- 44.93↔ Insertion de ballonnet gastrique
- 44.95↔ Intervention laparoscopique restrictive de l'estomac
- 44.96↔ Révision laparoscopique d'opération restrictive de l'estomac
- 44.98↔ Adaptation (laparoscopique) de la taille de dispositif ajustable de restriction gastrique
- 44.99.11↔ Dilatation chirurgicale ouverte de l'estomac
- 44.99.12↔ Dilatation laparoscopique de l'estomac
- 44.99.21↔ Endoloop et clip gastrique chirurgical ouvert
- 44.99.22↔ Endoloop et clip gastrique par laparoscopie
- 44.99.31↔ Injection chirurgicale ouverte dans l'estomac
- 44.99.32↔ Injection laparoscopique dans l'estomac
- 44.99.51↔ Insertion ou remplacement de prothèse non auto-expandible dans l'estomac, par chirurgie ouverte
- 44.99.52↔ Insertion ou remplacement de prothèse non auto-expandible dans l'estomac, par laparoscopie
- 44.99.61↔ Insertion ou remplacement de prothèse auto-expandible dans l'estomac, par chirurgie ouverte
- 44.99.62↔ Insertion ou remplacement de prothèse auto-expandible dans l'estomac, par laparoscopie
- 44.99.71↔ Enlèvement chirurgical ouvert de prothèse de l'estomac
- 44.99.72↔ Enlèvement laparoscopique de prothèse de l'estomac
- 44.99.80↔ Implantation et remplacement de pacemaker gastrique (y c. sondes)
- 44.99.81↔ Révision (sans remplacement) de pacemaker gastrique (y c. sondes)
- 44.99.82↔ Enlèvement d'un générateur de pacemaker gastrique (y c. sondes)
- 44.99.91↔ Autres opérations du pylore
- 44.99.99↔ Autres opérations de l'estomac, autre
- 45.90↔ Anastomose intestinale, SAP
- 45.91↔ Anastomose entre intestin grêle et intestin grêle
- 45.93↔ Autre anastomose entre intestin grêle et gros intestin
- 45.95↔ Anastomose à l'anus

procédure K04-2

- 43.89.00↔ Autre gastrectomie partielle, SAP
- 43.89.10↔ Résection segmentaire de l'estomac
- 43.89.20↔ Dérivation bilio-pancréatique de l'estomac selon Scopinaro, technique à ciel ouvert
- 43.89.21↔ Dérivation bilio-pancréatique de l'estomac selon Scopinaro, par laparoscopie
- 43.89.30↔ Dérivation bilio-pancréatique de l'estomac avec switch duodénal, technique à ciel ouvert
- 43.89.31↔ Dérivation bilio-pancréatique de l'estomac avec switch duodénal, par laparoscopie
- 43.89.40↔ Tubulisation gastrique (sleeve resection), technique à ciel ouvert
- 43.89.41↔ Tubulisation gastrique (sleeve resection), par laparoscopie
- 43.89.50↔ Switch duodénal après sleeve resection (seconde intervention), technique à ciel ouvert
- 43.89.51↔ Switch duodénal après sleeve resection (seconde intervention), par laparoscopie
- 43.89.90↔ Autre gastrectomie partielle atypique
- 43.89.99↔ Autre gastrectomie partielle, autre
- 44.31↔ Bypass gastrique proximal
- 44.38↔ Gastroentérostomie laparoscopique
- 44.39↔ Autre gastro-entérostomie
- 45.91↔ Anastomose entre intestin grêle et intestin grêle

ADRG K06**Interventions sur la glande thyroïde, la glande parathyroïde et le canal thyroïdologique**

Au moins un(e) procédure dans le tableau K06-2

DRG K06A**Interventions sur la glande thyroïde, la glande parathyroïde et le canal thyroïdologique, avec (para)thyroïdectomie par sternotomie ou pour néoformation maligne avec CC sévères**

Diagnostic principal dans le tableau K06-1 et PCCL > 2 ou procédure dans le tableau K06-3

DRG K06B**Interventions sur la glande thyroïde, la glande parathyroïde et le canal thyroïdologique, avec (para)thyroïdectomie sans sternotomie ou CC sévères, sans néoformation maligne associée à des CC sévères**

Procédure dans le tableau K06-4 ou PCCL > 2

DRG K06C**Interventions sur la glande thyroïde, la glande parathyroïde et le canal thyroïdologique, sans (para)thyroïdectomie, sans CC extrêmement sévères ou sévères****diagnostic principal K06-1**

C73 Tumeur maligne de la thyroïde

C75.0 Tumeur maligne: Parathyroïde

procédure K06-2

06.01↔	Aspiration du champ thyroïdien	06.6x.00↔	Excision de thyroïde linguale, SAP
06.02↔	Réouverture du champ thyroïdien	06.6x.10↔	Excision de thyroïde linguale, transorale
06.09.00↔	Autre incision du champ thyroïdien, SAP	06.6x.11↔	Excision de thyroïde linguale, transcervicale, sans résection du bord interne de l'os hyoïde
06.09.10↔	Autre incision du champ thyroïdien, sans autres mesures	06.6x.12↔	Excision de thyroïde linguale, transcervicale, avec résection du bord interne de l'os hyoïde
06.09.11↔	Autre incision du champ thyroïdien, drainage	06.6x.99↔	Excision de thyroïde linguale, autre
06.09.12↔	Autre incision du champ thyroïdien, exploration	06.7x.00↔	Excision du canal thyroïdologique, SAP
06.09.99↔	Autre incision du champ thyroïdien, autre	06.7x.10↔	Excision d'un kyste médian du cou, sans résection du bord interne de l'os hyoïde
06.12↔	Biopsie de la glande thyroïde, ouverte	06.7x.11↔	Excision d'un kyste médian du cou, avec résection du bord interne de l'os hyoïde
06.13.00↔	Biopsie de la glande parathyroïde, SAP	06.7x.12↔	Excision d'une fistule médiane du cou, sans résection du bord interne de l'os hyoïde
06.13.10↔	Biopsie fermée [percutanée] [à l'aiguille] de la glande parathyroïde, non guidée par l'imagerie	06.7x.13↔	Excision d'une fistule médiane du cou, avec résection du bord interne de l'os hyoïde
06.13.11↔	Biopsie fermée [percutanée] [à l'aiguille] de la glande parathyroïde, guidée par l'imagerie	06.7x.14↔	Intervention secondaire pour excision du canal thyroïdologique, avec résection du bord interne de l'os hyoïde
06.13.12↔	Biopsie ouverte de la glande parathyroïde	06.7x.15↔	Intervention secondaire pour excision du canal thyroïdologique, sans résection du bord interne de l'os hyoïde
06.13.99↔	Biopsie de la glande parathyroïde, autre	06.7x.99↔	Excision du canal thyroïdologique, autre
06.2x.00↔	Lobectomie thyroïdienne unilatérale, SAP	06.81.00↔	Parathyroïdectomie totale, SAP
06.2x.11↔	Lobectomie thyroïdienne unilatérale sans parathyroïdectomie	06.81.10↔	Parathyroïdectomie totale, sans réimplantation
06.2x.12↔	Lobectomie thyroïdienne unilatérale avec parathyroïdectomie	06.81.13↔	Parathyroïdectomie totale par sternotomie, sans réimplantation
06.2x.99↔	Lobectomie thyroïdienne unilatérale, autre	06.81.99↔	Parathyroïdectomie totale, autre
06.31↔	Excision de lésion de la thyroïde	06.89.00↔	Parathyroïdectomie partielle, SAP
06.39.00↔	Autre thyroïdectomie partielle, SAP	06.89.11↔	Réexploration avec parathyroïdectomie partielle
06.39.10↔	Excision de nodule thyroïdien	06.89.13↔	Autre opération de glande parathyroïde par sternotomie
06.39.11↔	Résection subtotale unilatérale de la thyroïde, avec excision d'un nodule au côté opposé	06.89.99↔	Parathyroïdectomie partielle, autre
06.39.12↔	Résection subtotale unilatérale de la thyroïde, avec hémithyroïdectomie au côté opposé	06.91↔	Section de l'isthme de la thyroïde
06.39.13↔	Réexploration de la thyroïde avec résection partielle	06.92↔	Ligature de vaisseaux thyroïdiens
06.39.14↔	Résection thyroïdienne partielle: résection de l'isthme	06.93↔	Suture de glande thyroïde
06.39.15↔	Résection subtotale de la glande thyroïde	06.94↔	Réimplantation de tissu thyroïdien
06.39.99↔	Autre thyroïdectomie partielle, autre	06.95.00↔	Réimplantation de tissu parathyroïdien, SAP
06.4x.00↔	Thyroïdectomie totale, SAP	06.95.10↔	Parathyroïdectomie totale, avec réimplantation, SAP
06.4x.10↔	Thyroïdectomie totale sans parathyroïdectomie	06.95.11↔	Parathyroïdectomie totale, avec réimplantation orthotopique
06.4x.11↔	Thyroïdectomie totale avec parathyroïdectomie	06.95.12↔	Parathyroïdectomie totale, avec réimplantation hétérotopique
06.4x.99↔	Thyroïdectomie totale, autre	06.95.20↔	Parathyroïdectomie totale par sternotomie, avec réimplantation, SAP
06.50.00↔	Thyroïdectomie substernale, SAP	06.95.21↔	Parathyroïdectomie totale par sternotomie, avec réimplantation orthotopique
06.50.10↔	Thyroïdectomie substernale par sternotomie	06.95.22↔	Parathyroïdectomie totale par sternotomie, avec réimplantation hétérotopique
06.50.99↔	Thyroïdectomie substernale, autre		
06.51.00↔	Thyroïdectomie substernale partielle, SAP		
06.51.10↔	Thyroïdectomie substernale partielle par sternotomie		
06.51.99↔	Thyroïdectomie substernale partielle, autre		
06.52.00↔	Thyroïdectomie substernale totale, SAP		
06.52.10↔	Thyroïdectomie substernale totale par sternotomie		
06.52.99↔	Thyroïdectomie substernale totale, autre		

06.95.99↔ Réimplantation de tissu parathyroïdien, autre	30.4x.23↔ Laryngectomie radicale avec pharyngectomie et résection thyroïdienne, reconstruction avec lambeau pédiculé régional
06.98.00↔ Autres opérations de la glande thyroïde, SAP	30.4x.24↔ Laryngectomie radicale avec pharyngectomie et résection thyroïdienne, reconstruction avec lambeau pédiculé
06.98.10↔ Réparation de la glande thyroïde	30.4x.25↔ Laryngectomie radicale avec pharyngectomie et résection thyroïdienne, reconstruction avec greffon libre microvascularisé et anastomosé
06.98.99↔ Autres opérations de la glande thyroïde, autre	30.4x.26↔ Laryngectomie radicale avec pharyngectomie et résection thyroïdienne, reconstruction avec greffon intestinal libre
06.99.00↔ Autres opérations de la glande parathyroïde, SAP	30.4x.27↔ Laryngectomie radicale avec pharyngectomie et résection thyroïdienne, reconstruction par anastomose oeso-gastrique
06.99.10↔ Réparation de la glande parathyroïde	30.4x.29↔ Laryngectomie radicale avec pharyngectomie et résection thyroïdienne, autre reconstruction
06.99.99↔ Autres opérations de la glande parathyroïde, autre	
07.94↔ Greffe de thymus	
30.4x.20↔ Laryngectomie radicale avec pharyngectomie et résection thyroïdienne, sans reconstruction	
30.4x.21↔ Laryngectomie radicale avec pharyngectomie et résection thyroïdienne, reconstruction avec lambeau muqueux local	
30.4x.22↔ Laryngectomie radicale avec pharyngectomie et résection thyroïdienne, reconstruction avec greffon non vascularisé	

procédure K06-3

06.50.10↔ Thyroïdectomie substernale par sternotomie	06.95.21↔ Parathyroïdectomie totale par sternotomie, avec réimplantation orthotopique
06.51.10↔ Thyroïdectomie substernale partielle par sternotomie	06.95.22↔ Parathyroïdectomie totale par sternotomie, avec réimplantation hétérotopique
06.52.10↔ Thyroïdectomie substernale totale par sternotomie	
06.81.13↔ Parathyroïdectomie totale par sternotomie, sans réimplantation	
06.95.20↔ Parathyroïdectomie totale par sternotomie, avec réimplantation, SAP	

procédure K06-4

06.2x.12↔ Lobectomie thyroïdienne unilatérale avec parathyroïdectomie	06.89.11↔ Réexploration avec parathyroïdectomie partielle
06.4x.11↔ Thyroïdectomie totale avec parathyroïdectomie	06.89.13↔ Autre opération de glande parathyroïde par sternotomie
06.81.00↔ Parathyroïdectomie totale, SAP	06.89.99↔ Parathyroïdectomie partielle, autre
06.81.10↔ Parathyroïdectomie totale, sans réimplantation	06.95.10↔ Parathyroïdectomie totale, avec réimplantation, SAP
06.81.99↔ Parathyroïdectomie totale, autre	06.95.11↔ Parathyroïdectomie totale, avec réimplantation orthotopique
06.89.00↔ Parathyroïdectomie partielle, SAP	06.95.12↔ Parathyroïdectomie totale, avec réimplantation hétérotopique

ADRG K07**Autres interventions pour adiposité**

Procédure dans le tableau K07-1

DRG K07Z**Autres interventions pour adiposité****procédure K07-1**

44.94↔ Enlèvement de ballonnet gastrique	86.83.14↔ Réduction de tissu adipeux, main
44.97↔ Enlèvement laparoscopique de dispositif(s) de restriction gastrique	86.83.15↔ Réduction de tissu adipeux, région abdominale
85.31↔ Mammoplastie de réduction	86.83.16↔ Réduction de tissu adipeux, région inguino-génitale et fesses
85.32↔ Mammoplastie de réduction bilatérale	86.83.17↔ Réduction de tissu adipeux, membre inférieur
86.83.00↔ Réduction de tissu adipeux, SAP	86.83.19↔ Réduction de tissu adipeux, autre site
86.83.13↔ Réduction de tissu adipeux, avant-bras	86.83.99↔ Réduction de tissu adipeux, autre

ADRG K09**Autres procédures pour maladies endocriniennes, nutritionnelles et métaboliques**

Au moins un(e) procédure dans le tableau K09-1

DRG K09A**Autres procédures pour maladies endocriniennes, nutritionnelles et métaboliques, âge < 10 ans ou CC extrêmement sévères**

Âge < 10 années ou PCCL > 3

DRG K09B**Autres procédures pour maladies endocriniennes, nutritionnelles et métaboliques, âge > 9 ans, sans CC extrêmement sévères**

procédure K09-1

00.55.00↔	Insertion de stent(s) dans vaisseau(x) périphérique(s) à libération de substance médicamenteuse, SAP	08.22.11↔	Excision d'autre lésion mineure de paupière, contrôlée par histographie (chirurgie micrographique)
00.55.11↔	Insertion de stent(s) dans vaisseau(x) périphérique(s) à libération de substance médicamenteuse, stent(s) à élution médicamenteuse extra-long(s) (>10 cm)	08.22.99↔	Excision d'autre lésion mineure de paupière, autre
00.55.99↔	Insertion de stent(s) dans vaisseau(x) périphérique(s) à libération de substance médicamenteuse, autre	08.23.00↔	Excision de lésion majeure de paupière, épaisseur partielle, SAP
00.63↔	Insertion percutanée de stent(s) d'artère carotide	08.23.10↔	Excision de lésion majeure de paupière, épaisseur partielle, sans contrôle histographique (chirurgie micrographique)
00.64↔	Insertion percutanée de stent(s) dans d'autres artères précérébrales (extracrâniennes)	08.23.11↔	Excision de lésion majeure de paupière, épaisseur partielle, contrôlée par histographie (chirurgie micrographique)
00.65.00↔	Insertion percutanée d'autre(s) stent(s) vasculaire(s) intracrâniens(s), SAP	08.23.99↔	Excision de lésion majeure de paupière, épaisseur partielle, autre
00.65.11↔	Insertion transluminale percutanée de micro-stents vasculaires intracrâniens	08.24.00↔	Excision de lésion majeure de paupière, épaisseur transfixiante, SAP
00.65.99↔	Insertion percutanée d'autre(s) stent(s) vasculaire(s) intracrâniens(s), autre	08.24.10↔	Excision de lésion majeure de paupière, épaisseur transfixiante, sans contrôle histographique (chirurgie micrographique)
00.67.00↔	Insertion percutanée de stent(s) dans vaisseau(x) central(aux), SAP	08.24.11↔	Excision de lésion majeure de paupière, épaisseur transfixiante, contrôlée par histographie (chirurgie micrographique)
00.67.10↔	Insertion percutanée de stent(s) vasculaire(s) dans la veine cave	08.24.99↔	Excision de lésion majeure de paupière, épaisseur transfixiante, autre
00.67.20↔	Insertion percutanée de stent(s) vasculaire(s) dans la veine porte	08.43↔	Réparation d'entropion et d'ectropion avec résection cuneiforme
00.67.99↔	Insertion percutanée de stent(s) dans vaisseau(x) central(aux), autre	08.44.00↔	Réparation d'entropion et d'ectropion par plastie de paupière, SAP
00.70↔	Révision d'une prothèse de hanche, composante acétabulaire et fémorale	08.44.10↔	Réparation d'entropion et d'ectropion par plastie de paupière, raccourcissement horizontal de la paupière
00.71↔	Révision de prothèse de hanche, composante acétabulaire	08.44.99↔	Autre réparation d'entropion et d'ectropion par plastie de paupière
00.72↔	Révision de prothèse de hanche, composante fémorale	08.61.00↔	Reconstruction de paupière avec lambeau ou greffe cutané, SAP
00.73↔	Révision de prothèse de hanche, liner acétabulaire et / ou tête fémorale seulement	08.61.10↔	Reconstruction de paupière avec lambeau cutané
01.14.00↔	Biopsie du cerveau à ciel ouvert, SAP	08.61.11↔	Reconstruction de paupière avec greffe cutanée
01.14.10↔	Biopsie stéréotaxique du cerveau à ciel ouvert	08.61.99↔	Autre reconstruction de paupière avec lambeau ou greffe cutanée, autre
01.14.99↔	Biopsie du cerveau à ciel ouvert, autre	08.62↔	Reconstruction de paupière avec greffe de muqueuse
01.15↔	Biopsie du crâne	08.63↔	Reconstruction de sourcil avec greffe de follicule pileux
01.21↔	Incision et drainage de sinus crânien	08.64↔	Reconstruction de paupière avec lambeau tarsoconjunctival
04.43.00↔	Libération du canal carpien, SAP	08.69.00↔	Autre reconstruction de paupière avec lambeau ou greffe, SAP
04.43.10↔	Libération du canal carpien par endoscopie	08.69.10↔	Reconstruction de paupière avec du cartilage
04.43.99↔	Libération du canal carpien, autre	08.69.11↔	Reconstruction de paupière avec du matériau alloplastique
04.49.00↔	Autre lyse d'adhérences ou décompression de nerf ou de ganglion périphérique, SAP	08.69.12↔	Reconstruction de paupière avec plastie par lambeau de glissement et de rotation
04.49.10↔	Autre lyse d'adhérences ou décompression du plexus brachial	08.69.13↔	Reconstruction de paupière par allongement de la paupière supérieure
04.49.11↔	Autre lyse d'adhérences ou décompression de nerf de l'épaule	08.69.19↔	Reconstruction de paupière avec autre lambeau ou greffe
04.49.12↔	Autre lyse d'adhérences ou décompression de nerf du bras	08.69.99↔	Autre reconstruction de paupière avec lambeau ou greffe, autre
04.49.13↔	Autre lyse d'adhérences ou décompression de nerf de la main	08.86↔	Rhytidectomie de paupière inférieure
04.49.14↔	Autre lyse d'adhérences ou décompression du plexus lombosacré, de l'aîne et du plancher pelvien	08.87↔	Rhytidectomie de paupière supérieure
04.49.15↔	Autre lyse d'adhérences ou décompression de nerf de la jambe	12.51↔	Gonioponction, sans goniotomie
04.49.16↔	Autre lyse d'adhérences ou décompression de nerf du pied	12.54↔	Trabéculotomie ab externo
04.49.99↔	Autre lyse d'adhérences ou décompression d'autre nerf ou de ganglion périphérique, autre	12.55↔	Cyclodialyse
07.16.00↔	Biopsie du thymus, SAP	12.59.00↔	Autre aide à la circulation intra-oculaire, SAP
07.16.10↔	Biopsie fermée [percutanée] [à l'aiguille] du thymus	12.59.10↔	Aide de la circulation intra-oculaire par trabéculoplastie ou gonioplastie
07.16.11↔	Biopsie ouverte du thymus	12.59.11↔	Aide de la circulation intra-oculaire par aspiration et curetage du réseau trabéculaire
07.16.99↔	Biopsie du thymus, autre	12.59.99↔	Autre aide à la circulation intra-oculaire, autre
07.80↔	Thymectomie, SAP	12.61.00↔	Trépanation de sclérotique, avec iridectomie, SAP
07.81↔	Autre excision partielle du thymus	12.61.10↔	Trépanation de sclérotique, couverte, avec iridectomie
07.82↔	Autre excision totale du thymus	12.61.11↔	Trépanation de sclérotique, non couverte, avec iridectomie
07.83↔	Excision partielle du thymus par voie thoroscopique	12.61.99↔	Trépanation de sclérotique, avec iridectomie, autre
07.84↔	Excision totale du thymus par voie thoroscopique	12.64.00↔	Trabéculotomie ab externo, SAP
07.91↔	Exploration de l'aire du thymus	12.64.10↔	Trabéculotomie ab externo, couverte
07.92↔	Autre incision du thymus	12.64.11↔	Trabéculotomie ab externo, non couverte
07.93↔	Réparation du thymus	12.64.99↔	Trabéculotomie ab externo, autre
07.95↔	Incision du thymus par voie thoroscopique	12.71↔	Cyclodiathermie
07.98↔	Opération autre et non spécifiée du thymus par voie thoroscopique	12.72↔	Cyclocryothérapie
07.99↔	Opération autre et non spécifiée du thymus	12.73↔	Cyclophotocoagulation
08.21↔	Excision de chalazion	12.74↔	Réduction du corps ciliaire, SAP
08.22.00↔	Excision d'autre lésion mineure de paupière, SAP	12.79.00↔	Autres opérations de glaucome, SAP
08.22.10↔	Excision d'autre lésion mineure de paupière, sans contrôle histographique (chirurgie micrographique)	12.79.10↔	Viscocanalostomie lors de glaucome

12.79.11↔	Sclérectomie profonde lors de glaucome	15.22.11↔	Technique de raccourcissement d'un seul muscle extraoculaire oblique
12.79.20↔	Mise en place d'un implant de drainage antiglaucomeux	15.22.99↔	Technique de raccourcissement d'un seul muscle extraoculaire, autre
12.79.99↔	Autres opérations de glaucome, autre	15.3x.00↔	Opération sur des muscles extraoculaires, deux ou plus, avec libération temporaire du globe, SAP
13.11↔	Extraction intracapsulaire de cristallin, par voie temporale inférieure	15.3x.10↔	Opération de deux muscles oculaires droits avec libération temporaire du globe
13.19↔	Autre extraction intracapsulaire de cristallin	15.3x.11↔	Opération d'au moins trois muscles oculaires obliques avec libération temporaire du globe
13.2↔	Extraction extracapsulaire de cristallin, technique d'extraction linéaire	15.3x.12↔	Opération d'au moins deux muscles oculaires droits et d'au moins deux muscles oculaires obliques avec libération temporaire du globe
13.3↔	Extraction extracapsulaire de cristallin, aspiration simple (et irrigation)	15.3x.20↔	Myopexie de deux muscles oculaires droits avec libération temporaire du globe
13.41↔	Phacoémulsification et aspiration de cataracte	15.3x.21↔	Myopexie d'au moins deux muscles oculaires droits et opération d'au moins un autre muscle oculaire avec libération temporaire du globe
13.42↔	Phacofragmentation mécanique et aspiration de cataracte, voie postérieure	15.3x.99↔	Opérations sur des muscles extraoculaires, deux ou plus, avec libération temporaire du globe, autre
13.43↔	Phacofragmentation mécanique et autre aspiration de cataracte	15.4x.00↔	Opération sur des muscles extraoculaires - deux ou plus - sans libération temporaire du globe, SAP
13.51↔	Extraction extracapsulaire de cristallin, voie temporale inférieure	15.4x.10↔	Opération de deux muscles oculaires droits sans libération temporaire du globe
13.59↔	Autre extraction extracapsulaire de cristallin	15.4x.11↔	Opération d'au moins trois muscles oculaires obliques sans libération temporaire du globe
13.69↔	Autre extraction de cataracte	15.4x.12↔	Autre opération d'au moins deux muscles oculaires droits et d'au moins deux muscles oculaires obliques sans libération temporaire du globe
13.8↔	Ablation de cristallin artificiel	15.4x.20↔	Myopexie de deux muscles oculaires droits sans libération temporaire du globe
14.41↔	Indentation sclérale et implantation	15.4x.21↔	Myopexie d'au moins deux muscles oculaires droits et opération d'au moins un autre muscle oculaire sans libération temporaire du globe
14.49↔	Autre réparation de décollement de la rétine par indentation sclérale	15.4x.99↔	Opération sur des muscles extraoculaires - deux ou plus - sans libération temporaire du globe, autre
14.6x.00↔	Ablation d'implant scléral chirurgical du segment postérieur de l'oeil, SAP	15.6↔	Révision de chirurgie de muscle extraoculaire
14.6x.10↔	Révision et remplacement de matériel d'indentation sclérale	16.01↔	Orbitotomie avec volet osseux
14.6x.20↔	Ablation de matériel d'indentation sclérale	16.02↔	Orbitotomie avec l'insertion d'implant orbitaire
14.6x.99↔	Ablation d'implant scléral chirurgical du segment postérieur de l'oeil, autre	16.09↔	Autre orbitotomie
14.71.00↔	Ablation du corps vitré (par voie antérieure), SAP	16.63↔	Révision de cavité d'énucléation avec greffe
14.71.10↔	Vitrectomie antérieure par la pars plana	16.64↔	Autre révision de cavité d'énucléation
14.71.19↔	Autre vitrectomie par la pars plana	16.66↔	Autre révision après exentération de cavité orbitaire
14.71.99↔	Ablation du corps vitré (par voie antérieure), autre	16.89↔	Autre réparation de traumatisme de l'orbite ou du globe oculaire
14.73.00↔	Vitrectomie mécanique par voie antérieure, SAP	16.92↔	Excision de lésion de l'orbite
14.73.10↔	Vitrectomie mécanique (par voie antérieure), vitrectomie par la pars plana	16.99↔	Autres opérations du globe oculaire
14.73.19↔	Vitrectomie mécanique par autre voie antérieure	18.21.00↔	Excision de fistule préauriculaire ou de sinus préauriculaire, SAP
14.73.99↔	Vitrectomie mécanique (par voie antérieure), autre	18.21.10↔	Excision de fistule préauriculaire ou de sinus préauriculaire, sans contrôle histographique
14.79↔	Autres opérations du corps vitré	18.21.11↔	Excision de fistule préauriculaire ou de sinus préauriculaire, contrôlée par histographie
15.11.00↔	Recul d'un seul muscle extraoculaire, SAP	18.21.99↔	Excision de fistule préauriculaire ou de sinus préauriculaire, autre
15.11.10↔	Recul d'un seul muscle extraoculaire droit	18.29.00↔	Excision ou destruction d'autre lésion de l'oreille externe, SAP
15.11.11↔	Recul d'un seul muscle extraoculaire oblique	18.29.01↔	Destruction de lésion de l'oreille externe ou du conduit auditif externe
15.11.99↔	Recul d'un seul muscle extraoculaire, autre	18.29.10↔	Excision d'autre lésion de l'oreille externe ou du conduit auditif externe, sans contrôle histographique
15.12.00↔	Avancement d'un seul muscle extraoculaire, SAP	18.29.11↔	Excision d'autre lésion de l'oreille externe ou du conduit auditif externe, contrôlée par histographie
15.12.10↔	Avancement d'un seul muscle extraoculaire droit	18.29.99↔	Excision ou destruction d'autre lésion de l'oreille externe, autre
15.12.11↔	Avancement d'un seul muscle extraoculaire oblique	18.31.00↔	Excision radicale de lésion de l'oreille externe, SAP
15.12.99↔	Avancement de muscle extraoculaire, autre	18.31.10↔	Excision radicale de lésion de l'oreille externe ou du conduit auditif externe ou résection partielle du pavillon, sans contrôle histographique
15.13.00↔	Résection d'un seul muscle extraoculaire, SAP	18.31.11↔	Excision radicale de lésion de l'oreille externe ou du conduit auditif externe ou résection partielle du pavillon, contrôlée par histographie
15.13.10↔	Résection d'un seul muscle extraoculaire droit	18.31.19↔	Excision radicale de lésion de l'oreille externe, autre
15.13.11↔	Résection d'un seul muscle extraoculaire oblique	18.39.00↔	Autre excision de l'oreille externe, SAP
15.13.99↔	Résection d'un seul muscle extraoculaire, autre	18.39.10↔	Résection du pavillon, totale, sans contrôle histographique
15.19.00↔	Autre opération d'un seul muscle extraoculaire avec libération temporaire du globe, SAP	18.39.11↔	Résection du pavillon, totale, contrôlée par histographie
15.19.10↔	Opération de renforcement de muscle oculaire, SAP		
15.19.11↔	Opération de renforcement de muscle oculaire droit		
15.19.12↔	Opération de renforcement de muscle oculaire oblique		
15.19.19↔	Autre opération de renforcement de muscle oculaire		
15.19.20↔	Opération d'affaiblissement de muscle oculaire, SAP		
15.19.21↔	Opération d'affaiblissement de muscle oculaire droit		
15.19.22↔	Opération d'affaiblissement de muscle oculaire oblique		
15.19.29↔	Autre opération d'affaiblissement de muscle oculaire		
15.19.30↔	Myopexie de muscle oculaire droit		
15.19.40↔	Chirurgie oculomotrice		
15.19.99↔	Autre opération d'un seul muscle extraoculaire avec libération temporaire du globe, autre		
15.21.00↔	Technique d'allongement d'un seul muscle extraoculaire, SAP		
15.21.10↔	Technique d'allongement d'un seul muscle extraoculaire droit		
15.21.11↔	Technique d'allongement d'un seul muscle extraoculaire oblique		
15.21.99↔	Technique d'allongement d'un seul muscle extraoculaire, autre		
15.22.00↔	Technique de raccourcissement d'un seul muscle extraoculaire, SAP		
15.22.10↔	Technique de raccourcissement d'un seul muscle extraoculaire droit		

18.39.19↔	Autre résection du pavillon, autre	34.3x.24↔	Résection de lésion ou de tissu du médiastin, avec endoprothèse vasculaire
18.39.99↔	Autre excision de l'oreille externe, autre	34.3x.25↔	Résection de lésion ou de tissu du médiastin, avec résection pulmonaire et endoprothèse vasculaire
21.32.00↔	Excision ou destruction locale d'autre lésion du nez, SAP	34.3x.26↔	Résection de lésion ou de tissu du médiastin, avec résection pulmonaire et résection partielle du péricarde
21.32.10↔	Excision ou destruction locale d'autre lésion du nez, sans contrôle histographique	34.3x.27↔	Résection de lésion ou de tissu du médiastin, avec résection partielle du péricarde et endoprothèse vasculaire
21.32.11↔	Excision ou destruction locale d'autre lésion du nez, contrôlée par histographie	34.3x.28↔	Résection de lésion ou de tissu du médiastin, avec résection partielle du poumon et du péricarde et endoprothèse vasculaire
21.32.99↔	Excision ou destruction locale d'autre lésion du nez, autre	34.3x.29↔	Résection de lésion ou de tissu du médiastin, autre
21.4x.00↔	Résection du nez, SAP	34.3x.30↔	Destruction de lésion ou de tissu du médiastin
21.4x.10↔	Résection du nez, partielle, sans contrôle histographique	34.3x.99↔	Excision ou destruction de lésion ou de tissu du médiastin, autre
21.4x.11↔	Résection du nez, partielle, contrôlée par histographie	34.4x.00↔	Excision ou destruction de lésion de la paroi thoracique, SAP
21.4x.20↔	Résection du nez, subtotala, sans contrôle histographique	34.4x.10↔	Excision de lésion de la paroi thoracique
21.4x.21↔	Résection du nez, subtotala, contrôlée par histographie	34.4x.20↔	Résection partielle de lésion de la paroi thoracique, SAP
21.4x.30↔	Résection du nez, totale, sans contrôle histographique	34.4x.21↔	Résection partielle de lésion de la paroi thoracique, sans réparation
21.4x.31↔	Résection du nez, totale, contrôlée par histographie	34.4x.22↔	Résection partielle de lésion de la paroi thoracique, avec réparation
21.4x.99↔	Résection du nez, autre	34.4x.30↔	Résection de lésion de la paroi thoracique, résection complète du sternum, SAP
30.4x.00↔	Laryngectomie radicale, SAP	34.4x.31↔	Résection de lésion de la paroi thoracique, résection complète du sternum, sans réparation
30.4x.10↔	Laryngectomie radicale avec pharyngectomie, sans reconstruction	34.4x.32↔	Résection de lésion de la paroi thoracique, résection complète du sternum, avec réparation
30.4x.11↔	Laryngectomie radicale avec pharyngectomie, reconstruction avec lambeau muqueux local	34.4x.40↔	Destruction de lésion de la paroi thoracique
30.4x.12↔	Laryngectomie radicale avec pharyngectomie, reconstruction avec greffon non vascularisé	34.4x.99↔	Excision ou destruction de lésion de la paroi thoracique, autre
30.4x.13↔	Laryngectomie radicale avec pharyngectomie, reconstruction avec lambeau pédiculé régional	34.85↔	Implantation d'un stimulateur diaphragmatique
30.4x.14↔	Laryngectomie radicale avec pharyngectomie, reconstruction avec lambeau pédiculé	34.89.00↔	Autres opérations du diaphragme, SAP
30.4x.15↔	Laryngectomie radicale avec pharyngectomie, reconstruction avec greffon libre microvascularisé et anastomosé	34.89.10↔	Autres opérations du diaphragme, incision du diaphragme
30.4x.16↔	Laryngectomie radicale avec pharyngectomie, reconstruction avec greffon intestinal libre	34.89.99↔	Autres opérations du diaphragme, autre
30.4x.17↔	Laryngectomie radicale avec pharyngectomie, reconstruction par anastomose oeso-gastrique	38.01↔	Incision de vaisseaux intracrâniens
30.4x.19↔	Laryngectomie radicale avec pharyngectomie, autre reconstruction	38.02.00↔	Incision d'autres vaisseaux de la tête et du cou, SAP
30.4x.20↔	Laryngectomie radicale avec pharyngectomie et résection thyroïdienne, sans reconstruction	38.02.10↔	Incision d'artères extracrâniennes de la tête et du cou
30.4x.21↔	Laryngectomie radicale avec pharyngectomie et résection thyroïdienne, reconstruction avec lambeau muqueux local	38.02.20↔	Incision de veines extracrâniennes de la tête et du cou, SAP
30.4x.22↔	Laryngectomie radicale avec pharyngectomie et résection thyroïdienne, reconstruction avec greffon non vascularisé	38.02.21↔	Incision de la veine jugulaire (externe) (interne)
30.4x.23↔	Laryngectomie radicale avec pharyngectomie et résection thyroïdienne, reconstruction avec lambeau pédiculé régional	38.02.28↔	Incision d'autres veines extracrâniennes de la tête et du cou
30.4x.24↔	Laryngectomie radicale avec pharyngectomie et résection thyroïdienne, reconstruction avec lambeau pédiculé	38.02.29↔	Incision de veines extracrâniennes de la tête et du cou, autre
30.4x.25↔	Laryngectomie radicale avec pharyngectomie et résection thyroïdienne, reconstruction avec greffon libre microvascularisé et anastomosé	38.02.99↔	Incision d'autres vaisseaux de la tête et du cou, autre
30.4x.26↔	Laryngectomie radicale avec pharyngectomie et résection thyroïdienne, reconstruction avec greffon intestinal libre	38.03.00↔	Incision de vaisseaux de membre supérieur, SAP
30.4x.27↔	Laryngectomie radicale avec pharyngectomie et résection thyroïdienne, reconstruction par anastomose oeso-gastrique	38.03.10↔	Incision d'artères de membre supérieur, SAP
30.4x.29↔	Laryngectomie radicale avec pharyngectomie et résection thyroïdienne, autre reconstruction	38.03.11↔	Incision de l'artère axillaire
30.4x.99↔	Laryngectomie radicale, autre	38.03.19↔	Incision d'autres artères du bras
33.33↔	Pneumopéritoine pour collapsus du poumon	38.03.20↔	Incision d'artères de l'avant-bras
34.03↔	Réouverture de thoracotomie (récente)	38.03.21↔	Incision d'artères de la main
34.1↔	Incision du médiastin	38.03.30↔	Incision de veines de membre supérieur, SAP
34.23.00↔	Biopsie de la paroi thoracique, SAP	38.03.31↔	Incision de la veine axillaire
34.23.10↔	Biopsie fermée (à l'aiguille) de la paroi thoracique	38.03.38↔	Incision d'autres veines profondes de membre supérieur
34.23.20↔	Biopsie ouverte de la paroi thoracique	38.03.39↔	Incision de veines de membre supérieur, autre
34.23.99↔	Biopsie de la paroi thoracique, autre	38.03.99↔	Incision de vaisseaux de membre supérieur, autre
34.26↔	Biopsie du médiastin, à ciel ouvert	38.06.00↔	Incision d'artères abdominales, SAP
34.3x.00↔	Excision ou destruction de lésion ou de tissu du médiastin, SAP	38.06.10↔	Incision d'artères viscérales, SAP
34.3x.10↔	Excision de lésion ou de tissu du médiastin	38.06.11↔	Incision du tronc coeliaque
34.3x.20↔	Résection de lésion ou de tissu du médiastin, SAP	38.06.12↔	Incision de l'artère gastrique
34.3x.21↔	Résection de lésion ou de tissu du médiastin, sans résection d'organe médiastinal	38.06.13↔	Incision de l'artère hépatique
34.3x.22↔	Résection de lésion ou de tissu du médiastin, avec résection du poumon ou de la paroi thoracique	38.06.14↔	Incision de l'artère splénique
34.3x.23↔	Résection de lésion ou de tissu du médiastin, avec résection partielle du péricarde	38.06.15↔	Incision de l'artère rénale
		38.06.16↔	Incision de l'artère mésentérique
		38.06.17↔	Incision de l'artère lombaire
		38.06.18↔	Incision de l'artère iliaque
		38.06.19↔	Incision d'artères viscérales, autre
		38.06.99↔	Incision d'artères abdominales, autre
		38.08.00↔	Incision d'artères de membre inférieur, SAP
		38.08.10↔	Incision de l'artère fémorale (commune) (superficielle)
		38.08.11↔	Incision de l'artère fémorale profonde
		38.08.12↔	Incision de l'artère poplitée
		38.08.99↔	Incision d'artères de membre inférieur, autre
		38.10↔	Endartériectomie, site non précisé
		38.11↔	Endartériectomie de vaisseaux intracrâniens
		38.12↔	Endartériectomie d'autres vaisseaux de la tête et du cou

38.13↔	Endartériectomie de vaisseaux de membre supérieur	38.86.17↔	Autre occlusion chirurgicale de l'artère iliaque
38.16.00↔	Endartériectomie d'artères abdominales, SAP	38.86.19↔	Autre occlusion chirurgicale d'artères viscérales, autre
38.16.10↔	Endartériectomie d'artères viscérales, SAP	38.86.99↔	Autre occlusion chirurgicale d'artères abdominales, autre
38.16.11↔	Endartériectomie du tronc coeliaque	38.88↔	Autre occlusion chirurgicale d'artères de membre inférieur
38.16.12↔	Endartériectomie de l'artère gastrique	39.0x.00↔	Shunt d'artère systémique à pulmonaire, SAP
38.16.13↔	Endartériectomie de l'artère hépatique	39.0x.10↔	Anastomose entre artère sous-clavière et artère pulmonaire (Blalock-Taussig)
38.16.14↔	Endartériectomie de l'artère splénique	39.0x.11↔	Anastomose entre aorte et artère pulmonaire droite (Waterston-Cooley)
38.16.15↔	Endartériectomie de l'artère rénale	39.0x.12↔	Anastomose entre aorte descendante et artère pulmonaire gauche (Potts-Smith)
38.16.16↔	Endartériectomie de l'artère mésentérique	39.0x.13↔	Anastomose entre artère pulmonaire gauche et droite
38.16.17↔	Endartériectomie de l'artère lombaire	39.0x.20↔	Shunt prothétique d'artère pulmonaire à aorte, central
38.16.18↔	Endartériectomie de l'artère iliaque	39.0x.21↔	Shunt prothétique d'artère pulmonaire à aorte, périphérique
38.16.19↔	Endartériectomie d'artères viscérales, autre	39.0x.23↔	Cerclage (banding) de l'artère pulmonaire
38.16.99↔	Endartériectomie d'artères abdominales, autre	39.0x.24↔	Shunt d'artère systémique à pulmonaire, opération de Damus-Kay-Stansel
38.18.00↔	Endartériectomie de vaisseaux de membre inférieur, SAP	39.0x.99↔	Shunt d'artère systémique à pulmonaire, autre
38.18.10↔	Endartériectomie de l'artère fémorale (commune) (superficielle)	39.22.00↔	Pontage entre aorte, artère sous-clavière et carotide, SAP
38.18.11↔	Endartériectomie de l'artère fémorale profonde	39.22.10↔	Pontage de l'artère carotide, SAP
38.18.12↔	Endartériectomie de l'artère poplitée	39.22.11↔	Pontage carotido-carotidien
38.18.99↔	Endartériectomie de vaisseaux de membre inférieur, autre	39.22.12↔	Pontage entre artère carotide et artère vertébrale
38.21↔	Biopsie de vaisseau sanguin	39.22.13↔	Pontage entre artère carotide et artère sous-clavière [pontage carotido-sous-clavier]
38.51↔	Ligature et stripping de veines variqueuses intracrâniennes	39.22.14↔	Pontage entre artère carotide et aorte
38.63.00↔	Autre excision de vaisseaux de membre supérieur, SAP	39.22.19↔	Pontage de l'artère carotide, autre
38.63.10↔	Autre excision d'artères de membre supérieur, SAP	39.22.20↔	Pontage de l'artère sous-clavière, SAP
38.63.11↔	Autre excision d'artères de la main	39.22.21↔	Pontage entre artère sous-clavière et aorte
38.63.19↔	Autre excision d'artères de membre supérieur, autre	39.22.29↔	Pontage de l'artère sous-clavière, autre
38.63.20↔	Autre excision de veines de membre supérieur, SAP	39.22.99↔	Pontage entre aorte, artère sous-clavière et carotide, autre
38.63.21↔	Autre excision de veines profondes de membre supérieur	39.27.00↔	Fistule artério-veineuse pour hémodialyse, SAP
38.63.29↔	Autre excision de veines de membre supérieur, autre	39.27.10↔	Fistule artério-veineuse pour hémodialyse
38.63.99↔	Autre excision de vaisseaux de membre supérieur, autre	39.27.11↔	Fistule artério-veineuse avec matériel allogène ou alloplastique pour hémodialyse
38.66.00↔	Autre excision d'artères abdominales, SAP	39.27.99↔	Fistule artério-veineuse pour hémodialyse, autre
38.66.10↔	Autre excision d'artères viscérales, SAP	39.29.00↔	Autre pontage ou shunt vasculaire (périphérique), SAP
38.66.11↔	Autre excision du tronc coeliaque	39.29.10↔	Pontage ou shunt vasculaire d'artères de membre inférieur, SAP
38.66.12↔	Autre excision de l'artère gastrique	39.29.11↔	Shunt ou pontage vasculaire fémoro-fémoral
38.66.13↔	Autre excision de l'artère hépatique	39.29.12↔	Shunt ou pontage vasculaire fémoro-poplité
38.66.14↔	Autre excision de l'artère splénique	39.29.13↔	Shunt ou pontage vasculaire fémoro-crural
38.66.15↔	Autre excision de l'artère rénale	39.29.14↔	Shunt ou pontage vasculaire fémoro-pédieux
38.66.16↔	Autre excision de l'artère mésentérique	39.29.15↔	Shunt ou pontage vasculaire poplitéo-crural ou poplitéo-pédieux
38.66.17↔	Autre excision de l'artère lombaire	39.29.16↔	Pontage ou shunt vasculaire d'artères de la jambe et du pied
38.66.18↔	Autre excision de l'artère iliaque	39.29.19↔	Pontage ou shunt vasculaire d'artères de membre inférieur, autre
38.66.19↔	Autre excision d'artères viscérales, autre	39.29.20↔	Pontage ou shunt vasculaire d'artères de membre supérieur
38.66.99↔	Autre excision d'artères abdominales, autre	39.29.30↔	Autre pontage ou shunt vasculaire (périphérique), extra-anatomique, SAP
38.68.00↔	Autre excision d'artères de membre inférieur, SAP	39.29.31↔	Shunt ou pontage vasculaire sous-clavio-fémoral
38.68.10↔	Autre excision d'artères de la cuisse	39.29.32↔	Shunt ou pontage vasculaire axillo-fémoral
38.68.20↔	Autre excision d'artères de la jambe et du pied	39.29.33↔	Pontage croisé fémoro-fémoral
38.68.99↔	Autre excision d'artères de membre inférieur, autre	39.29.39↔	Autre pontage ou shunt vasculaire (périphérique), extra-anatomique, autre
38.83.00↔	Autre occlusion chirurgicale de vaisseaux de membre supérieur, SAP	39.29.40↔	Shunt ou pontage vasculaire de veines
38.83.10↔	Autre occlusion chirurgicale d'artères de membre supérieur, SAP	39.29.80↔	Shunt peropératoire temporaire, SAP
38.83.11↔	Autre occlusion chirurgicale d'artères de la main	39.29.81↔	Shunt peropératoire temporaire, artério-artériel
38.83.19↔	Autre occlusion chirurgicale d'autres artères de membre supérieur	39.29.82↔	Shunt peropératoire temporaire, artério-veineux
38.83.20↔	Autre occlusion chirurgicale de veines de membre supérieur, SAP	39.29.89↔	Shunt peropératoire temporaire, autre
38.83.21↔	Autre occlusion chirurgicale de veines profondes de membre supérieur	39.29.99↔	Autre pontage ou shunt vasculaire (périphérique), autre
38.83.29↔	Autre occlusion chirurgicale de veines de membre supérieur, autre	39.31.00↔	Suture d'artère, SAP
38.83.99↔	Autre occlusion chirurgicale de vaisseaux de membre supérieur, autre	39.31.10↔	Suture d'artère de la tête et du cou, SAP
38.84.00↔	Autre occlusion chirurgicale de l'aorte, SAP	39.31.11↔	Suture d'artère intracrânienne
38.84.10↔	Autre occlusion chirurgicale de l'aorte thoracique	39.31.19↔	Suture d'artère de la tête et du cou, autre
38.84.20↔	Autre occlusion chirurgicale de l'aorte abdominale	39.31.20↔	Suture d'artère du bras, SAP
38.84.99↔	Autre occlusion chirurgicale de l'aorte, autre	39.31.21↔	Suture de l'artère axillaire
38.86.00↔	Autre occlusion chirurgicale d'artères abdominales, SAP	39.31.22↔	Suture de l'artère brachiale
38.86.10↔	Autre occlusion chirurgicale d'artères viscérales, SAP	39.31.29↔	Suture d'artère du bras, autre
38.86.11↔	Autre occlusion chirurgicale du tronc coeliaque	39.31.30↔	Suture d'artère de l'avant-bras
38.86.12↔	Autre occlusion chirurgicale de l'artère gastrique	39.31.40↔	Suture d'artère de la main
38.86.13↔	Autre occlusion chirurgicale de l'artère hépatique	39.31.50↔	Suture d'artère du membre inférieur
38.86.14↔	Autre occlusion chirurgicale de l'artère splénique	39.31.60↔	Suture de l'aorte, SAP
38.86.15↔	Autre occlusion chirurgicale de l'artère rénale		
38.86.16↔	Autre occlusion chirurgicale de l'artère mésentérique		

39.31.61↔	Suture de l'aorte thoracique	39.56.12↔	Réparation de la veine jugulaire avec patch de tissu
39.31.62↔	Suture de l'aorte abdominale	39.56.19↔	Réparation de vaisseaux de la tête et du cou avec patch de tissu, autre
39.31.69↔	Suture de l'aorte, autre	39.56.20↔	Réparation de vaisseaux du membre supérieur avec patch de tissu, SAP
39.31.70↔	Suture d'autres artères thoraciques, SAP	39.56.21↔	Réparation d'artères du membre supérieur avec patch de tissu
39.31.71↔	Suture de l'artère pulmonaire	39.56.22↔	Réparation de la veine artère sous-clavière, de la veine axillaire et de la veine brachiocéphalique avec patch de tissu
39.31.72↔	Suture du tronc brachiocéphalique	39.56.23↔	Réparation d'autres veines profondes du membre supérieur avec patch de tissu
39.31.73↔	Suture de l'artère sous-clavière	39.56.29↔	Réparation de vaisseaux du membre supérieur avec patch de tissu, autre
39.31.79↔	Suture d'artères thoraciques, autre	39.56.30↔	Réparation de vaisseaux thoraciques avec patch de tissu, SAP
39.31.80↔	Suture d'artères abdominales, SAP	39.56.31↔	Réparation de l'aorte thoracique avec patch de tissu
39.31.81↔	Suture du tronc coeliaque	39.56.32↔	Réparation de la veine pulmonaire avec patch de tissu
39.31.82↔	Suture de l'artère gastrique	39.56.33↔	Réparation de la veine cave supérieure avec patch de tissu
39.31.83↔	Suture de l'artère hépatique	39.56.39↔	Réparation de vaisseaux thoraciques avec patch de tissu, autre
39.31.84↔	Suture de l'artère splénique	39.56.40↔	Réparation d'artères abdominales avec patch de tissu, SAP
39.31.85↔	Suture de l'artère rénale	39.56.41↔	Réparation de l'aorte abdominale avec patch de tissu
39.31.86↔	Suture de l'artère mésentérique	39.56.42↔	Réparation du tronc coeliaque avec patch de tissu
39.31.87↔	Suture de l'artère lombaire	39.56.43↔	Réparation de l'artère gastrique avec patch de tissu
39.31.88↔	Suture de l'artère iliaque	39.56.44↔	Réparation de l'artère hépatique avec patch de tissu
39.31.89↔	Suture d'artères abdominales, autre	39.56.45↔	Réparation de l'artère splénique avec patch de tissu
39.31.99↔	Suture d'artère, autre	39.56.46↔	Réparation de l'artère rénale avec patch de tissu
39.42↔	Révision de shunt artério-veineux pour dialyse rénale (hémodialyse)	39.56.47↔	Réparation de l'artère mésentérique avec patch de tissu
39.49.00↔	Autre révision après intervention vasculaire, SAP	39.56.48↔	Réparation de l'artère iliaque avec patch de tissu
39.49.10↔	Révision d'anastomose vasculaire	39.56.49↔	Réparation d'artères abdominales avec patch de tissu, autre
39.49.20↔	Révision d'implant vasculaire	39.56.50↔	Réparation de veines abdominales avec patch de tissu, SAP
39.49.21↔	Remplacement d'implant vasculaire	39.56.51↔	Réparation de la veine cave inférieure avec patch de tissu
39.49.22↔	Ablation d'implant vasculaire	39.56.52↔	Réparation de la veine iliaque avec patch de tissu
39.49.30↔	Remplacement de conduit cardiaque	39.56.59↔	Réparation de veines abdominales avec patch de tissu, autre
39.49.99↔	Autre révision après intervention vasculaire, autre	39.56.60↔	Réparation de vaisseaux du membre inférieur avec patch de tissu, SAP
39.50.00↔	Angioplastie ou athérectomie d'autre(s) vaisseau(x) non-c coronaire(s), SAP	39.56.61↔	Réparation d'artères du membre inférieur avec patch de tissu
39.50.10↔	Angioplastie ou athérectomie d'autre(s) vaisseau(x) non-c coronaire(s) par ballonnet, SAP	39.56.62↔	Réparation de la veine fémorale et de la veine poplitée avec patch de tissu
39.50.11↔	Angioplastie ou athérectomie d'autre(s) vaisseau(x) non-c coronaire(s) par ballonnet simple	39.56.63↔	Réparation d'autres veines profondes du membre inférieur avec patch de tissu
39.50.12↔	Angioplastie ou athérectomie d'autre(s) vaisseau(x) non-c coronaire(s) par ballonnet à lames	39.56.64↔	Réparation de veines superficielles de la cuisse avec patch de tissu
39.50.13↔	Angioplastie ou athérectomie d'autre(s) vaisseau(x) non-c coronaire(s) par ballonnet de cryoplastie	39.56.69↔	Réparation de vaisseaux du membre inférieur avec patch de tissu, autre
39.50.14↔	Angioplastie ou athérectomie d'autre(s) vaisseau(x) non-c coronaire(s) par ballonnet à élution médicamenteuse	39.56.99↔	Réparation de vaisseau sanguin avec patch de tissu (plastie), autre
39.50.19↔	Angioplastie ou athérectomie d'autre(s) vaisseau(x) non-c coronaire(s) par autre ballonnet	39.57.00↔	Réparation de vaisseau sanguin avec patch synthétique (plastie), SAP
39.50.20↔	Angioplastie par laser à lame d'autre(s) vaisseau(x) non-c coronaire(s)	39.57.10↔	Réparation de vaisseaux de la tête et du cou avec patch synthétique, SAP
39.50.21↔	Angioplastie, thrombectomie d'autre(s) vaisseau(x) non-c coronaire(s)	39.57.11↔	Réparation de vaisseaux intracrâniens avec patch synthétique
39.50.99↔	Angioplastie ou athérectomie d'autre(s) vaisseau(x) non-c coronaire(s), autre	39.57.12↔	Réparation d'artères extracrâniennes de la tête et du cou avec patch synthétique
39.52.00↔	Autre réparation d'anévrisme, SAP	39.57.13↔	Réparation de la veine jugulaire avec patch synthétique
39.52.10↔	Autre réparation d'anévrisme de vaisseaux de la tête et du cou, SAP	39.57.19↔	Réparation de vaisseaux de la tête et du cou avec patch synthétique, autre
39.52.11↔	Autre réparation d'anévrisme de vaisseaux intracrâniens	39.57.20↔	Réparation de vaisseaux du membre supérieur avec patch synthétique, SAP
39.52.19↔	Autre réparation d'anévrisme de vaisseaux de la tête et du cou, autre	39.57.21↔	Réparation d'artères du membre supérieur avec patch synthétique
39.52.20↔	Autre réparation d'anévrisme de l'aorte, SAP	39.57.22↔	Réparation de la veine artère sous-clavière, de la veine axillaire et de la veine brachiocéphalique avec patch synthétique
39.52.21↔	Autre réparation chirurgicale ouverte d'anévrisme de l'aorte ascendante, de la crosse aortique et de l'aorte thoracique	39.57.23↔	Réparation d'autres veines profondes du membre supérieur avec patch synthétique
39.52.22↔	Autre réparation chirurgicale ouverte d'anévrisme de l'aorte abdominale	39.57.29↔	Réparation de vaisseaux du membre supérieur avec patch synthétique, autre
39.52.29↔	Autre réparation d'anévrisme de l'aorte, autre	39.57.30↔	Réparation de vaisseaux thoraciques avec patch synthétique, SAP
39.52.99↔	Autre réparation d'anévrisme, autre	39.57.31↔	Réparation de l'aorte thoracique avec patch synthétique
39.54.00↔	Opération de réentrée, SAP	39.57.32↔	Réparation de la veine pulmonaire avec patch synthétique
39.54.10↔	Opération de réentrée, aorte thoracique	39.57.33↔	Réparation de la veine cave supérieure avec patch synthétique
39.54.20↔	Opération de réentrée, aorte abdominale	39.57.39↔	Réparation de vaisseaux thoraciques avec patch synthétique, autre
39.54.99↔	Opération de réentrée, autre	39.57.40↔	Réparation d'artères abdominales avec patch synthétique, SAP
39.55↔	Réimplantation de vaisseau rénal aberrant		
39.56.00↔	Réparation de vaisseau sanguin, avec patch de tissu (plastie), SAP		
39.56.10↔	Réparation de vaisseaux de la tête et du cou avec patch de tissu, SAP		
39.56.11↔	Réparation de vaisseaux intracrâniens avec patch de tissu		

39.57.41↔	Réparation de l'aorte abdominale avec patch synthétique	39.59.64↔	Autre réparation de l'artère hépatique
39.57.42↔	Réparation du tronc coeliaque avec patch synthétique	39.59.65↔	Autre réparation de l'artère splénique
39.57.43↔	Réparation de l'artère gastrique avec patch synthétique	39.59.66↔	Autre réparation de l'artère rénale
39.57.44↔	Réparation de l'artère hépatique avec patch synthétique	39.59.67↔	Autre réparation de l'artère mésentérique
39.57.45↔	Réparation de l'artère splénique avec patch synthétique	39.59.68↔	Autre réparation de l'artère iliaque
39.57.46↔	Réparation de l'artère rénale avec patch synthétique	39.59.69↔	Autre réparation d'artères abdominales, autre
39.57.47↔	Réparation de l'artère mésentérique avec patch synthétique	39.59.70↔	Autre réparation de veines abdominales, SAP
39.57.48↔	Réparation de l'artère iliaque avec patch synthétique	39.59.71↔	Autre réparation de la veine cave inférieure
39.57.49↔	Réparation d'artères abdominales avec patch synthétique, autre	39.59.72↔	Autre réparation de la veine iliaque
39.57.50↔	Réparation de veines abdominales avec patch synthétique, SAP	39.59.79↔	Autre réparation de veines abdominales, autre
39.57.51↔	Réparation de la veine cave inférieure avec patch synthétique	39.59.80↔	Autre réparation de vaisseaux de membre inférieur, SAP
39.57.52↔	Réparation de la veine iliaque avec patch synthétique	39.59.81↔	Autre réparation d'artères de membre inférieur
39.57.59↔	Réparation de veines abdominales avec patch synthétique, autre	39.59.82↔	Autre réparation de la veine fémorale
39.57.60↔	Réparation de vaisseaux du membre inférieur avec patch synthétique, SAP	39.59.83↔	Autre réparation de la veine poplitée
39.57.61↔	Réparation d'artères du membre inférieur avec patch synthétique	39.59.88↔	Autre réparation d'autres veines profondes du membre inférieur
39.57.62↔	Réparation de la veine fémorale et de la veine poplitée avec patch synthétique	39.59.89↔	Autre réparation de vaisseaux de membre inférieur, autre
39.57.63↔	Réparation d'autres veines profondes du membre inférieur avec patch synthétique	39.59.90↔	Autre réparation de vaisseau, plastie de valves veineuses
39.57.64↔	Réparation de veines superficielles de la cuisse avec patch synthétique	39.59.99↔	Autre réparation de vaisseau, autre
39.57.69↔	Réparation de vaisseaux du membre inférieur avec patch synthétique, autre	39.71.00↔	Implantation endovasculaire d'une greffe dans l'aorte abdominale, SAP
39.57.99↔	Réparation de vaisseau sanguin avec patch synthétique (plastie), autre	39.71.10↔	Implantation endovasculaire d'une greffe dans l'aorte abdominale, aorto-iliaque, sans fenestration ni bras latéral
39.58↔	Réparation de vaisseau sanguin, avec patch de type non précisé	39.71.11↔	Implantation endovasculaire d'une greffe dans l'aorte abdominale, aorto-iliaque, avec fenestration ou bras latéral
39.59.00↔	Autre réparation de vaisseau, SAP	39.71.12↔	Implantation endovasculaire d'une greffe dans l'aorte abdominale, prothèse de bifurcation aorto-bi-iliaque, sans fenestration ni bras latéral
39.59.10↔	Transposition d'artères, SAP	39.71.13↔	Implantation endovasculaire d'une greffe dans l'aorte abdominale, prothèse de bifurcation aorto-bi-iliaque, avec fenestration et bras latéral
39.59.11↔	Transposition d'artère vertébrale extracrânienne	39.71.14↔	Implantation endovasculaire d'une greffe dans l'aorte abdominale, prothèse tubulaire aorto-bi-iliaque, sans fenestration ni bras latéral
39.59.12↔	Transposition d'autres artères extracrâniennes de la tête et du cou	39.71.15↔	Implantation endovasculaire d'une greffe dans l'aorte abdominale, prothèse tubulaire aorto-bi-iliaque, avec fenestration ou bras latéral
39.59.13↔	Transposition d'artères de membre supérieur	39.71.99↔	Implantation endovasculaire d'une greffe dans l'aorte abdominale, autre
39.59.14↔	Transposition d'artères thoraciques	39.72.00↔	Réparation ou occlusion endovasculaire des vaisseaux de la tête et du cou, SAP
39.59.15↔	Transposition de l'artère gastrique, de l'artère hépatique et de l'artère splénique	39.72.10↔	Embolisation sélective de vaisseaux intracrâniens, SAP
39.59.16↔	Transposition de l'artère rénale	39.72.11↔	Embolisation sélective de vaisseaux intracrâniens, avec particules ou spires métalliques
39.59.17↔	Transposition de l'artère mésentérique	39.72.12↔	Embolisation sélective de vaisseaux intracrâniens, avec liquides embolisants, ballonnets détachables ou filtres
39.59.18↔	Transposition d'autres artères viscérales	39.72.13↔	Embolisation sélective de vaisseaux intracrâniens par des stents utilisés comme flow-diverter
39.59.19↔	Transposition de l'artère iliaque	39.72.14↔	Embolisation sélective de vaisseaux intracrâniens, avec matériel embolisant adhésif
39.59.20↔	Transposition d'autres artères abdominales	39.72.19↔	Embolisation sélective de vaisseaux intracrâniens, autre
39.59.21↔	Transposition d'artères de membre inférieur	39.72.20↔	Embolisation sélective de vaisseaux extracrâniens de la tête et du cou, SAP
39.59.29↔	Transposition d'artères, autre	39.72.21↔	Embolisation sélective de vaisseaux extracrâniens de la tête et du cou, avec particules ou spires métalliques
39.59.30↔	Autre réparation de vaisseaux de la tête et du cou, SAP	39.72.22↔	Embolisation sélective de vaisseaux extracrâniens avec liquides embolisants, ballonnets détachables ou filtres
39.59.31↔	Autre réparation de vaisseaux intracrâniens	39.72.24↔	Embolisation sélective de vaisseaux extracrâniens de la tête et du cou, avec matériel embolisant adhésif
39.59.32↔	Autre réparation d'artère vertébrale extracrânienne	39.72.29↔	Embolisation sélective de vaisseaux extracrâniens de la tête et du cou, autre
39.59.33↔	Autre réparation d'artères extracrâniennes de la tête et du cou, autre	39.72.30↔	Embolisation transluminale percutanée de malformation vasculaire par microcathéter, SAP
39.59.34↔	Autre réparation de la veine jugulaire	39.72.31↔	Embolisation transluminale percutanée de malformation vasculaire par microcathéter, utilisation d'un microcathéter
39.59.39↔	Autre réparation de vaisseaux de la tête et du cou, autre	39.72.32↔	Embolisation transluminale percutanée de malformation vasculaire par microcathéter, utilisation de deux microcathéters
39.59.40↔	Autre réparation de vaisseaux de membre supérieur, SAP	39.72.33↔	Embolisation transluminale percutanée de malformation vasculaire par microcathéter, utilisation de trois microcathéters
39.59.41↔	Autre réparation d'artères de membre supérieur	39.72.34↔	Embolisation transluminale percutanée de malformation vasculaire par microcathéter, utilisation de quatre microcathéters
39.59.42↔	Autre réparation de la veine artère sous-clavière, de la veine axillaire et de la veine brachiocéphalique	39.72.35↔	Embolisation transluminale percutanée de malformation vasculaire par microcathéter, utilisation de cinq microcathéters
39.59.48↔	Autre réparation d'autres veines profondes du membre supérieur		
39.59.49↔	Autre réparation de vaisseaux de membre supérieur, autre		
39.59.50↔	Autre réparation de vaisseaux thoraciques, SAP		
39.59.51↔	Autre réparation de l'aorte thoracique		
39.59.52↔	Autre réparation de l'artère pulmonaire		
39.59.53↔	Autre réparation d'artères thoraciques, autre		
39.59.54↔	Autre réparation de la veine pulmonaire		
39.59.55↔	Autre réparation de la veine cave supérieure		
39.59.59↔	Autre réparation de vaisseaux thoraciques, autre		
39.59.60↔	Autre réparation d'artères abdominales, SAP		
39.59.61↔	Autre réparation de l'aorte abdominale		
39.59.62↔	Autre réparation du tronc coeliaque		
39.59.63↔	Autre réparation de l'artère gastrique		

39.72.39↔	Embolisation transluminale percutanée de malformation vasculaire par microcathéter, utilisation de plus de cinq microcathéters	39.77.50↔	Thrombectomie percutanée sélective de vaisseau(x) intracrânien(s)
39.72.99↔	Réparation ou occlusion endovasculaire des vaisseaux de la tête et du cou, autre	39.77.60↔	Thrombectomie percutanée de vaisseau(x) intracrânien(s), SAP
39.73.00↔	Implantation endovasculaire de greffe sur l'aorte thoracique, SAP	39.77.61↔	Thrombectomie percutanée à lame rotative de vaisseau(x) intracrânien(s)
39.73.10↔	Implantation endovasculaire de greffe sur l'aorte thoracique, sans fenestration ni bras latéral	39.77.62↔	Thrombectomie percutanée de vaisseau(x) intracrânien(s) assistée par stent
39.73.11↔	Implantation endovasculaire de greffe sur l'aorte thoracique, avec fenestration ou bras latéral	39.77.69↔	Thrombectomie percutanée de vaisseau(x) intracrânien(s), autre
39.73.20↔	Implantation endovasculaire de greffe sur l'aorte thoraco-abdominale	39.77.70↔	Extraction endovasculaire percutanée de corps étranger de vaisseau(x) intracrânien(s)
39.73.99↔	Implantation endovasculaire de greffe sur l'aorte thoracique, autre	39.77.99↔	Intervention endovasculaire transluminale percutanée sur vaisseau(x) intracrânien(s), autre
39.75.00↔	Intervention vasculaire transluminale percutanée, autres vaisseaux, SAP	39.79.00↔	Autre réparation endovasculaire (d'anévrismes) d'autres vaisseaux, SAP
39.75.01↔	Intervention vasculaire percutanée transluminale, ablation de corps étranger par sonde-panier ou autre cathéter	39.79.10↔	Implantation endovasculaire de greffe, autres vaisseaux, SAP
39.75.10↔	Intervention vasculaire transluminale percutanée, autres vaisseaux, emploi de systèmes de cathéters pour recanalisation d'obstructions totales	39.79.11↔	Implantation endovasculaire de greffe, vaisseaux viscéraux
39.75.11↔	Intervention vasculaire transluminale percutanée, autres vaisseaux, thrombectomie à lame rotative	39.79.12↔	Implantation endovasculaire de greffe, vaisseaux du bassin
39.75.12↔	Intervention vasculaire transluminale percutanée, autres vaisseaux, angioplastie au laser	39.79.13↔	Implantation endovasculaire de greffe, vaisseaux abdominaux
39.75.13↔	Intervention vasculaire transluminale percutanée, autres vaisseaux, emploi de système anti-embolique (vaisseaux périphériques ou viscéraux)	39.79.19↔	Implantation endovasculaire de greffe, autres vaisseaux, autre
39.75.14↔	Intervention vasculaire transluminale percutanée, autres vaisseaux, athérectomie	39.79.20↔	Embolisation ou occlusion par coils, autres vaisseaux, SAP
39.75.15↔	Intervention vasculaire transluminale percutanée, autres vaisseaux, thrombolyse sélective	39.79.21↔	Embolisation ou occlusion par coils, vaisseaux du membre supérieur
39.75.16↔	Intervention vasculaire transluminale percutanée, autres vaisseaux, thrombolyse sélective, assistance échographique	39.79.22↔	Embolisation ou occlusion par coils, aorte
39.75.20↔	Intervention vasculaire transluminale percutanée, autres vaisseaux, ablation par radiofréquence délivrée par cathéter dans l'artère rénale	39.79.23↔	Embolisation ou occlusion par coils, canal artériel persistant
39.75.30↔	Augmentation de la perfusion cérébrale par clampage endoaortique partiel à ballonnet	39.79.24↔	Embolisation ou occlusion par coils, vaisseaux thoraciques
39.75.99↔	Intervention vasculaire transluminale percutanée, autres vaisseaux, autre	39.79.25↔	Embolisation ou occlusion par coils, vaisseaux viscéraux
39.76.00↔	Intervention endovasculaire transluminale percutanée sur vaisseau(x) (extracrânien(s)) précérébral(aux), SAP	39.79.26↔	Embolisation ou occlusion par coils, vaisseaux abdominaux
39.76.10↔	Angioplastie percutanée à ballonnet de vaisseau(x) (extracrânien(s)) précérébral(aux)	39.79.27↔	Embolisation ou occlusion par coils, vaisseaux du membre inférieur
39.76.20↔	Angioplastie percutanée de vaisseau(x) (extracrânien(s)) précérébral(aux), système à lame rotative ou multilames	39.79.28↔	Embolisation ou occlusion par coils, vaisseaux rachidiens
39.76.30↔	Angioplastie percutanée au laser de vaisseau(x) (extracrânien(s)) précérébral(aux)	39.79.29↔	Embolisation ou occlusion par coils, autres vaisseaux, autre
39.76.40↔	Athérectomie percutanée de vaisseau(x) (extracrânien(s)) précérébral(aux)	39.79.30↔	Embolisation sélective par liquides embolisants, autres vaisseaux, SAP
39.76.50↔	Thrombolyse percutanée sélective de vaisseaux extracrâniens de la tête et du cou	39.79.31↔	Embolisation sélective par liquides embolisants, vaisseaux du membre supérieur
39.76.60↔	Thrombectomie percutanée de vaisseau(x) (extracrânien(s)) précérébral(aux), SAP	39.79.32↔	Embolisation sélective par liquides embolisants, aorte
39.76.61↔	Thrombectomie percutanée à lame rotative de vaisseau(x) (extracrânien(s)) précérébral(aux)	39.79.33↔	Embolisation sélective par liquides embolisants, canal artériel persistant
39.76.62↔	Thrombectomie percutanée de vaisseau(x) extracrânien(s) assistée par stent	39.79.34↔	Embolisation sélective par liquides embolisants, vaisseaux thoraciques
39.76.69↔	Thrombectomie percutanée de vaisseau(x) (extracrânien(s)) précérébral(aux), autre	39.79.35↔	Embolisation sélective par liquides embolisants, vaisseaux viscéraux
39.76.70↔	Extraction endovasculaire percutanée de corps étranger de vaisseaux extracrâniens de la tête et du cou	39.79.36↔	Embolisation sélective par liquides embolisants, vaisseaux abdominaux
39.76.99↔	Intervention endovasculaire transluminale percutanée sur vaisseau(x) (extracrânien(s)) précérébral(aux), autre	39.79.37↔	Embolisation sélective par liquides embolisants, vaisseaux du membre inférieur
39.77.00↔	Intervention endovasculaire transluminale percutanée sur vaisseau(x) intracrânien(s), SAP	39.79.38↔	Embolisation sélective par liquides embolisants, vaisseaux rachidiens
39.77.10↔	Angioplastie percutanée à ballonnet de vaisseau(x) intracrânien(s)	39.79.39↔	Embolisation sélective par liquides embolisants, autres vaisseaux, autre
39.77.20↔	Bladeangioplastie percutanée de vaisseau(x) intracrânien(s)	39.79.40↔	Embolisation sélective par ballonnets détachables, autres vaisseaux, SAP
39.77.30↔	Angioplastie percutanée au laser de vaisseau(x) intracrânien(s)	39.79.41↔	Embolisation sélective par ballonnets détachables, vaisseaux du membre supérieur
39.77.40↔	Athérectomie percutanée de vaisseau(x) intracrânien(s)	39.79.42↔	Embolisation sélective par ballonnets détachables, aorte
		39.79.43↔	Embolisation sélective par ballonnets détachables, canal artériel persistant
		39.79.44↔	Embolisation sélective par ballonnets détachables, vaisseaux thoraciques
		39.79.45↔	Embolisation sélective par ballonnets détachables, vaisseaux viscéraux
		39.79.46↔	Embolisation sélective par ballonnets détachables, vaisseaux abdominaux
		39.79.47↔	Embolisation sélective par ballonnets détachables, vaisseaux rachidiens
		39.79.48↔	Embolisation sélective par ballonnets détachables, vaisseaux du membre inférieur
		39.79.49↔	Embolisation sélective par ballonnets détachables, autres vaisseaux, autre
		39.79.50↔	Embolisation sélective par filtres, autres vaisseaux, SAP
		39.79.51↔	Embolisation sélective par filtres, vaisseaux du membre supérieur

39.79.52↔	Embolisation sélective par filtres, aorte	39.90.11↔	Insertion de stents dans des vaisseaux non cardiaques, stents biorésorbables
39.79.53↔	Embolisation sélective par filtres, canal artériel persistant	39.90.12↔	Insertion de stents dans des vaisseaux non cardiaques, stents à grand lumen, SAP
39.79.54↔	Embolisation sélective par filtres, vaisseaux thoraciques	39.90.13↔	Insertion de stents dans des vaisseaux non cardiaques, stents à grand lumen, non couverts
39.79.55↔	Embolisation sélective par filtres, vaisseaux viscéraux	39.90.14↔	Insertion de stents dans des vaisseaux non cardiaques, stents à grand lumen, couverts
39.79.56↔	Embolisation sélective par filtres, vaisseaux abdominaux	39.90.15↔	Insertion de stents dans des vaisseaux non cardiaques, stents couverts (stentgrafts) dans des vaisseaux sans anévrisme
39.79.57↔	Embolisation sélective par filtres, vaisseaux du membre inférieur	39.90.16↔	Insertion de stents dans des vaisseaux non cardiaques, stents couverts à surface bioactive
39.79.58↔	Embolisation sélective par filtres, vaisseaux rachidiens	39.90.19↔	Insertion de stents dans des vaisseaux non cardiaques, autres stents
39.79.59↔	Embolisation sélective par filtres, autres vaisseaux, autre	39.90.30↔	Insertion de stents extra-long (>10 cm) dans des vaisseaux non cardiaques, SAP
39.79.60↔	Embolisation sélective par particules, autres vaisseaux, SAP	39.90.31↔	Insertion de stents nus extra-long (>10 cm) dans des vaisseaux non cardiaques
39.79.61↔	Embolisation sélective par particules, vaisseaux du membre supérieur	39.90.32↔	Insertion de stents imprégnés extra-long (>10 cm) dans des vaisseaux non cardiaques
39.79.62↔	Embolisation sélective par particules, aorte	39.90.39↔	Insertion de stents extra-long (>10 cm) dans des vaisseaux non cardiaques, autre
39.79.63↔	Embolisation sélective par particules, canal artériel persistant	39.91.00↔	Libération de vaisseau, SAP
39.79.64↔	Embolisation sélective par particules, vaisseaux thoraciques	39.91.99↔	Libération de vaisseau, autre
39.79.65↔	Embolisation sélective par particules, vaisseaux viscéraux	39.99.00↔	Autres opérations de vaisseaux, SAP
39.79.66↔	Embolisation sélective par particules, vaisseaux abdominaux	39.99.10↔	Aortopexie
39.79.67↔	Embolisation sélective par particules, vaisseaux du membre inférieur	39.99.20↔	Opérations d'anomalies vasculaires congénitales, SAP
39.79.68↔	Embolisation sélective par particules, vaisseaux rachidiens	39.99.21↔	Opérations d'anomalie congénitale de l'isthme aortique (sténose) ou d'interruption de la crosse aortique
39.79.69↔	Embolisation sélective par particules, autres vaisseaux, autre	39.99.22↔	Opérations d'anomalie congénitale de l'artère ou de la veine pulmonaire ou d'une artère sous-clavière droite rétro-oesophagienne (arteria lusoria)
39.79.70↔	Fermeture d'artères par cathéter au laser, autres vaisseaux, SAP	39.99.23↔	Opérations d'anomalies congénitales de la veine cave
39.79.71↔	Fermeture d'artères par cathéter au laser, artères du membre supérieur	39.99.24↔	Opération et unifocalisation de vaisseaux collatéraux congénitaux
39.79.72↔	Fermeture d'artères par cathéter au laser, aorte	39.99.30↔	Fermeture par cathéter du canal artériel de Botal, SAP
39.79.74↔	Fermeture d'artères par cathéter au laser, vaisseaux thoraciques	39.99.31↔	Fermeture par cathéter du canal artériel de Botal, avec coil
39.79.75↔	Fermeture d'artères par cathéter au laser, vaisseaux du membre inférieur	39.99.32↔	Fermeture par cathéter du canal artériel de Botal, avec obturateur d'Amplatz
39.79.76↔	Fermeture d'artères par cathéter au laser, vaisseaux viscéraux	39.99.38↔	Fermeture par cathéter du canal artériel de Botal, autre
39.79.77↔	Fermeture d'artères par cathéter au laser, vaisseaux abdominaux	39.99.39↔	Opérations d'autres anomalies vasculaires congénitales
39.79.79↔	Fermeture d'artères par cathéter au laser, autres vaisseaux, autre	39.99.99↔	Autres opérations de vaisseaux, autre
39.79.80↔	Fermeture d'artères par cathéter à radiofréquence, autres vaisseaux, SAP	40.11.00↔	Biopsie de structure lymphatique, SAP
39.79.81↔	Fermeture d'artères par cathéter à radiofréquence, artères du membre supérieur	40.11.10↔	Biopsie ouverte (par incision) de ganglion lymphatique médiastinal, para-aortique, iliaque ou pelvien
39.79.82↔	Fermeture d'artères par cathéter à radiofréquence, aorte	40.11.11↔	Biopsie ouverte (par incision) de ganglion lymphatique cervical, supraclaviculaire, axillaire ou inguinal
39.79.84↔	Fermeture d'artères par cathéter à radiofréquence, vaisseaux thoraciques	40.11.20↔	Biopsie fermée [percutanée] [à l'aiguille] de ganglion lymphatique
39.79.85↔	Fermeture d'artères par cathéter à radiofréquence, vaisseaux du membre inférieur	40.11.99↔	Biopsie de structure lymphatique, autre
39.79.86↔	Fermeture d'artères par cathéter à radiofréquence, vaisseaux viscéraux	40.19.00↔	Autres techniques diagnostiques concernant les structures lymphatiques, SAP
39.79.87↔	Fermeture d'artères par cathéter à radiofréquence, vaisseaux abdominaux	40.19.99↔	Autres techniques diagnostiques concernant les structures lymphatiques, autre
39.79.89↔	Fermeture d'artères par cathéter à radiofréquence, autres vaisseaux, autre	40.21.00↔	Excision de ganglion lymphatique cervical profond, SAP
39.79.99↔	Autre réparation endovasculaire (d'anévrismes) d'autres vaisseaux, autre	40.21.10↔	Excision de ganglions et vaisseaux lymphatiques isolés, ganglion cervical non marqué
39.8x.00↔	Opération du corps carotidien, du sinus carotidien et d'autres corps vasculaires, SAP	40.21.11↔	Excision de ganglions et vaisseaux lymphatiques isolés, ganglion cervical marqué à l'aide d'un radioisotope ou d'un colorant (lymphadénectomie de ganglion sentinelle)
39.8x.10↔	Exploration du corps carotidien et d'autres corps vasculaires	40.21.99↔	Excision de ganglion lymphatique cervical profond, autre
39.8x.11↔	Excision du corps carotidien et d'autres corps vasculaires	40.22.00↔	Excision de ganglion lymphatique mammaire interne, SAP
39.8x.20↔	Implantation ou remplacement de générateur d'impulsions pour activation du baroréflexe	40.22.10↔	Excision de ganglion lymphatique mammaire interne, par thoracoscopie
39.8x.21↔	Révision (sans remplacement) de générateur d'impulsions pour activation du baroréflexe	40.22.20↔	Excision chirurgicale ouverte de ganglion lymphatique mammaire interne
39.8x.22↔	Ablation de générateur d'impulsions pour activation du baroréflexe	40.22.99↔	Excision de ganglion lymphatique mammaire interne, autre
39.8x.30↔	Implantation ou remplacement d'électrode(s) pour activation du baroréflexe	40.23.00↔	Excision de ganglion lymphatique axillaire, SAP
39.8x.31↔	Révision (sans remplacement) d'électrode(s) pour activation du baroréflexe	40.23.10↔	Excision de ganglion lymphatique axillaire, non marqué
39.8x.32↔	Ablation d'électrode(s) pour activation du baroréflexe	40.23.11↔	Excision de ganglion lymphatique axillaire marqué à l'aide d'un radioisotope ou d'un colorant (lymphadénectomie de ganglion sentinelle)
39.8x.99↔	Opération du corps carotidien, du sinus carotidien et d'autres corps vasculaires, autre		
39.90.00↔	Insertion de stent(s) dans un/des vaisseau(x) périphérique(s) sans libération de substance médicamenteuse, SAP		
39.90.10↔	Insertion de stents dans des vaisseaux non cardiaques, stents nus		

40.23.99↔	Excision de ganglion lymphatique axillaire, autre	40.59.00↔	Excision radicale d'autres ganglions lymphatiques, SAP
40.29.00↔	Excision simple d'autre structure lymphatique, SAP	40.59.10↔	Excision radicale d'autres ganglions lymphatiques, indépendante d'autre intervention, SAP
40.29.10↔	Excision de ganglion lymphatique médiastinal, SAP	40.59.11↔	Excision radicale de ganglions médiastinaux, indépendante d'autre intervention
40.29.11↔	Excision chirurgicale ouverte de ganglion lymphatique médiastinal	40.59.12↔	Excision radicale de ganglions péribronchiques, indépendante d'autre intervention
40.29.12↔	Excision de ganglion lymphatique médiastinal, par thoracoscopie	40.59.19↔	Excision radicale d'autres ganglions lymphatiques, indépendante d'autre intervention, autre
40.29.19↔	Excision de ganglion lymphatique médiastinal, autre	40.59.20↔	Excision radicale d'autres ganglions lymphatiques dans le cadre d'une autre intervention, SAP
40.29.20↔	Excision de ganglion lymphatique para-aortique	40.59.21↔	Excision radicale de ganglions lymphatiques médiastinaux dans le cadre d'une autre intervention
40.29.30↔	Excision de ganglion lymphatique iliaque	40.59.22↔	Excision radicale de ganglions lymphatiques péribronchiques dans le cadre d'une autre intervention
40.29.70↔	Excision de lymphangiome ou d'hygroma kystique	40.59.29↔	Excision radicale d'autres ganglions lymphatiques dans le cadre d'une autre intervention, autre
40.29.80↔	Excision d'adénopathie abdominale, excision de plusieurs ganglions (avec biopsie du foie), SAP	40.59.99↔	Excision radicale d'autres ganglions lymphatiques, autre
40.29.81↔	Excision d'adénopathie abdominale, excision de plusieurs ganglions (avec biopsie du foie), chirurgie ouverte [laparotomie de stadification]	40.9x.00↔	Autres opérations de structures lymphatiques, SAP
40.29.82↔	Excision d'adénopathie abdominale, excision de plusieurs ganglions (avec biopsie du foie), par laparoscopie [laparotomie de stadification]	40.9x.10↔	Anastomose pour résorption de lymphoedème
40.29.89↔	Excision d'adénopathie abdominale, excision de plusieurs ganglions (avec biopsie du foie), autre	40.9x.20↔	Incision de lymphocèle
40.29.99↔	Excision simple d'autre structure lymphatique, autre	40.9x.30↔	Drainage de lymphoedème
40.3x.00↔	Excision de ganglions lymphatiques régionaux, SAP	40.9x.40↔	Ponction percutanée d'une lymphocèle à fin thérapeutique
40.3x.09↔	Excision de ganglions lymphatiques régionaux, autre	40.9x.99↔	Autres opérations de structures lymphatiques, autre
40.3x.10↔	Lymphadénectomie régionale, indépendante d'autre intervention, SAP	45.27↔	Biopsie intestinale, site non spécifié
40.3x.11↔	Lymphadénectomie régionale, indépendante d'autre intervention, région cervicale	45.49↔	Autre destruction de lésion du gros intestin
40.3x.12↔	Lymphadénectomie régionale, indépendante d'autre intervention, région axillaire	45.61↔	Résection segmentaire multiple d'intestin grêle
40.3x.13↔	Lymphadénectomie régionale, indépendante d'autre intervention, région para-aortique, pelvienne ou iliaque ou pour obturation	45.62↔	Autre résection partielle d'intestin grêle
40.3x.14↔	Lymphadénectomie régionale, indépendante d'autre intervention, région inguinale, chirurgie ouverte	45.63.00↔	Exérèse totale de l'intestin grêle, SAP
40.3x.15↔	Lymphadénectomie régionale, indépendante d'autre intervention, région inguinale, par laparoscopie	45.63.99↔	Exérèse totale de l'intestin grêle, autre
40.3x.16↔	Lymphadénectomie régionale, indépendante d'autre intervention, région médiastinale et peribronchique	45.71↔	Résection segmentaire multiple du gros intestin
40.3x.19↔	Lymphadénectomie régionale, indépendante d'autre intervention, autre	45.72↔	Exérèse du caecum
40.3x.20↔	Lymphadénectomie régionale dans le cadre d'une autre intervention, SAP	45.74↔	Exérèse du côlon transverse
40.3x.21↔	Lymphadénectomie régionale dans le cadre d'une autre intervention, région cervicale	45.75↔	Hémicolectomie gauche
40.3x.22↔	Lymphadénectomie régionale dans le cadre d'une autre intervention, région axillaire	45.76↔	Sigmoïdectomie
40.3x.23↔	Lymphadénectomie régionale dans le cadre d'une autre intervention, région para-aortique, pelvienne ou iliaque	45.79.00↔	Autre excision partielle du gros intestin, SAP
40.3x.24↔	Lymphadénectomie régionale dans le cadre d'une autre intervention, pour obturation	45.79.10↔	Colectomie partielle segmentaire
40.3x.25↔	Lymphadénectomie régionale dans le cadre d'une autre intervention, région inguinale	45.79.11↔	Colectomie partielle multisegmentaire
40.3x.26↔	Lymphadénectomie régionale dans le cadre d'une autre intervention, région médiastinale et peribronchique	45.79.12↔	Colectomie subtotal
40.3x.29↔	Lymphadénectomie régionale dans le cadre d'une autre intervention, autre	45.79.20↔	Sigmoïdectomie étendue
40.52.00↔	Excision radicale des ganglions lymphatiques péri-aortiques, SAP	45.79.21↔	Hémicolectomie étendue, gauche et droite
40.52.10↔	Excision radicale des ganglions lymphatiques rétropéritonéaux (para-aortiques, para-caves) et pelviens, indépendante d'autre intervention	45.79.22↔	Colectomie subtotal étendue
40.52.11↔	Excision radicale des ganglions lymphatiques rétropéritonéaux (para-aortiques, para-caves) et pelviens, au cours d'une autre intervention	45.79.29↔	Autre colectomie partielle étendue
40.52.99↔	Excision radicale des ganglions lymphatiques péri-aortiques, autre	45.79.99↔	Autre excision partielle du gros intestin, autre
40.53.00↔	Excision radicale des ganglions lymphatiques iliaques, SAP	45.8x.00↔	Colectomie totale intra-abdominale, SAP
40.53.10↔	Excision radicale des ganglions lymphatiques iliaques, indépendante d'autre intervention	45.8x.20↔	Colectomie totale intra-abdominale, colectomie totale étendue
40.53.11↔	Excision radicale des ganglions lymphatiques iliaques dans le cadre d'une autre intervention	45.8x.30↔	Colectomie totale intra-abdominale, proctocolectomie totale étendue
40.53.99↔	Excision radicale des ganglions lymphatiques iliaques, autre	45.8x.99↔	Colectomie totale intra-abdominale, autre
		45.92↔	Anastomose entre intestin grêle et moignon rectal
		46.33↔	Réalisation d'une duodénostomie
		46.34↔	Réalisation chirurgicale ouverte d'une jéjunostomie
		46.39.00↔	Autre entérostomie, SAP
		46.39.10↔	Autre entérostomie, réalisation d'une anastomose selon Bishop-Koop
		46.39.99↔	Autre entérostomie, autre
		46.43.00↔	Révision de stomie artificielle du gros intestin, SAP
		46.43.10↔	Plastie d'élargissement ou de resserrement de colostomie
		46.43.11↔	Nouvelle implantation de colostomie
		46.43.12↔	Ablation de la partie avancée d'une colostomie
		46.43.20↔	Conversion d'une colostomie en stomie continent
		46.43.99↔	Autre révision de stomie artificielle du gros intestin, autre
		46.97.00↔	Transplantation intestinale, SAP
		46.97.10↔	Transplantation intestinale, retransplantation d'intestin grêle durant la même hospitalisation
		46.97.99↔	Transplantation intestinale, autre
		50.12↔	Biopsie ouverte du foie, chirurgicale
		50.14↔	Biopsie du foie par voie laparoscopique
		52.12↔	Biopsie ouverte du pancréas
		52.22.00↔	Autre excision ou destruction de lésion ou tissu du pancréas et du canal pancréatique, SAP

52.22.99↔	Autre excision ou destruction de lésion ou tissu du pancréas et du canal pancréatique, autre	58.45.10↔	Réparation d'hypospadias ou d'épispadias chez la femme
52.52↔	Pancréatectomie caudale	58.45.20↔	Réparation d'hypospadias ou d'épispadias chez l'homme, redressement pénien et cordectomie
52.92↔	Canulation du canal pancréatique	58.45.21↔	Réparation d'hypospadias ou d'épispadias chez l'homme, autre procédure
52.95.00↔	Autre réparation du pancréas, SAP	58.45.99↔	Réparation d'hypospadias ou d'épispadias, autre
52.95.10↔	Extraction chirurgicale ouverte de calcul(s) du canal pancréatique	59.00↔	Dissection rétro-péritonéale, SAP
52.95.11↔	Extraction laparoscopique de calcul(s) du canal pancréatique	59.19↔	Autre incision de tissu pérvésical
52.95.20↔	Dilatation laparoscopique du canal pancréatique	59.91↔	Excision de tissu périrénal ou pérvésical
52.95.30↔	Insertion chirurgicale ouverte de drain dans le canal pancréatique	59.92↔	Autres opérations de tissu périrénal ou pérvésical
52.95.31↔	Insertion laparoscopique de drain dans le canal pancréatique	61.11.00‡↔	Biopsie du scrotum ou de la tunique vaginale, SAP
52.95.40↔	Insertion ou remplacement de stent (prothèse) non auto-expansible dans le canal pancréatique, chirurgical ouvert	61.11.10‡↔	Biopsie du scrotum ou de la tunique vaginale, biopsie fermée [percutanée] [à l'aiguille]
52.95.41↔	Insertion ou remplacement de stent (prothèse) non auto-expansible dans le canal pancréatique, par laparoscopie	61.11.11‡↔	Biopsie du scrotum ou de la tunique vaginale par incision
52.95.50↔	Insertion ou remplacement de stent (prothèse) auto-expansible dans le canal pancréatique, chirurgical ouvert	61.11.99‡↔	Biopsie du scrotum ou de la tunique vaginale, autre
52.95.51↔	Insertion ou remplacement de stent (prothèse) auto-expansible dans le canal pancréatique, par laparoscopie	61.3x.00↔	Excision ou destruction de lésion ou de tissu du scrotum, SAP
52.95.60↔	Réparation laparoscopique du canal pancréatique	61.3x.10↔	Excision ou destruction de lésion ou de tissu du scrotum, résection partielle
52.95.70↔	Réparation du pancréas	61.3x.11↔	Excision ou destruction de lésion ou de tissu du scrotum, résection totale
52.95.90↔	Autre réparation du pancréas, autre opération endoscopique du pancréas	61.3x.12↔	Excision ou destruction de lésion ou de tissu du scrotum, résection radicale
52.95.99↔	Autre réparation du pancréas, autre	61.3x.99↔	Excision ou destruction de lésion ou de tissu du scrotum, autre
52.99.00↔	Autres opérations à ciel ouvert du pancréas, SAP	61.42↔	Réparation de fistule du scrotum
52.99.10↔	Autres opérations à ciel ouvert du pancréas, dilatation du canal pancréatique	61.49↔	Autre réparation de scrotum et de tunique vaginale
52.99.20↔	Autres opérations à ciel ouvert du pancréas, réparation du canal pancréatique	61.92↔	Excision de lésion de la tunique vaginale, sauf hydrocèle
52.99.99↔	Autres opérations à ciel ouvert du pancréas, autre	62.11‡↔	Biopsie fermée [percutanée] de testicule [à l'aiguille]
54.0x.00↔	Incision de la paroi abdominale, SAP	62.12↔	Biopsie de testicule, ouverte
54.0x.10↔	Incision de la paroi abdominale, drainage extrapéritonéal de la paroi abdominale	62.2↔	Excision ou destruction de lésion de testicule
54.0x.99↔	Incision de la paroi abdominale, autre	62.3x.00↔	Orchidectomie unilatérale, SAP
54.11↔	Laparotomie exploratrice	62.3x.10↔	Orchidectomie unilatérale, scrotale, sans épидидymectomie
54.12.00↔	Relaparotomie, SAP	62.3x.11↔	Orchidectomie unilatérale, scrotale, avec épидидymectomie
54.12.10↔	Relaparotomie, laparotomie de second regard	62.3x.20↔	Orchidectomie unilatérale, testicule inguinal, sans épидидymectomie
54.12.99↔	Relaparotomie, autre	62.3x.21↔	Orchidectomie unilatérale, testicule inguinal, avec épидидymectomie
54.19.00↔	Autre laparotomie, SAP	62.3x.30↔	Orchidectomie unilatérale chirurgicale ouverte, testicule abdominal
54.19.10↔	Autre laparotomie, laparotomie avec drainage	62.3x.31↔	Orchidectomie unilatérale par laparoscopie, testicule abdominal
54.19.99↔	Autre laparotomie, autre	62.3x.40↔	Orchidectomie unilatérale radicale
54.23↔	Biopsie péritonéale	62.3x.99↔	Orchidectomie unilatérale, autre
54.3x.00↔	Excision ou destruction de lésion ou tissu de la paroi abdominale ou de l'ombilic, SAP	62.41↔	Ablation simultanée des deux testicules
54.3x.10↔	Omphalectomie	62.42↔	Ablation du testicule restant
54.3x.19↔	Autre excision de lésion ou tissu de la paroi abdominale ou de l'ombilic	62.5↔	Orchidopexie
54.3x.20↔	Destruction de lésion ou tissu de la paroi abdominale ou de l'ombilic	62.69↔	Autre réparation de testicule
54.3x.99↔	Excision ou destruction de lésion ou tissu de la paroi abdominale ou de l'ombilic, autre	62.99.00↔	Autres opérations du testicule, SAP
54.4x.00↔	Excision ou destruction de tissu péritonéal, SAP	62.99.10↔	Exploration de cryptorchidie inguinale
54.4x.10↔	Excision d'appendice épiploïque	62.99.11↔	Exploration chirurgicale ouverte de cryptorchidie abdominale
54.4x.11↔	Excision de mésentère	62.99.12↔	Exploration laparoscopique de cryptorchidie abdominale
54.4x.12↔	Excision d'épiploon	62.99.20↔	Déplacement chirurgical d'un testicule abdominal
54.4x.99↔	Excision ou destruction de tissu péritonéal, autre	62.99.30↔	Prélèvement de tissu du testicule ou de l'épididyme pour préparation aux fins d'insémination artificielle
54.74↔	Autre réparation de l'épiploon	62.99.99↔	Autres opérations du testicule, autre
54.99.00↔	Autres opérations de la région abdominale, SAP	64.3x.00↔	Amputation du pénis, SAP
54.99.30↔	Autres opérations de la région abdominale, résection de tissu de la région abdominale dont l'organe auquel il appartient est incertain	64.3x.10↔	Amputation partielle du pénis
54.99.40↔	Autres opérations de la région abdominale, révision de fistule cutanéopéritonéale (cathéter à demeure)	64.3x.11↔	Amputation totale du pénis
54.99.41↔	Autres opérations de la région abdominale, excision ou fermeture de fistule cutanéopéritonéale (cathéter à demeure)	64.3x.12↔	Amputation du pénis, émasclulation
54.99.50↔	Autres opérations de la région abdominale, fermeture temporaire de la paroi abdominale	64.3x.99↔	Amputation du pénis, autre
54.99.60↔	Autres opérations de la région abdominale, lombotomie	64.5x.00↔	Opération pour transformation de sexe, SAP
54.99.61↔	Autres opérations de la région abdominale, relombotomie	64.5x.10↔	Opération pour transformation de sexe, transformation d'une femme en homme
54.99.99↔	Autres opérations de la région abdominale, autre	64.5x.20↔	Opération pour transformation de sexe, transformation d'un homme en femme
58.45.00↔	Réparation d'hypospadias ou d'épispadias, SAP	64.5x.99↔	Opération pour transformation de sexe, autre
		65.11↔	Biopsie de l'ovaire par aspiration
		65.12↔	Autre biopsie de l'ovaire
		65.13↔	Biopsie d'ovaire par laparoscopie
		65.14↔	Autres interventions diagnostiques par laparoscopie sur l'ovaire
		65.22↔	Résection cunéiforme de l'ovaire
		65.24↔	Résection cunéiforme de l'ovaire par laparoscopie
		65.31↔	Ovariectomie unilatérale par laparoscopie

65.39↔	Autre ovariectomie unilatérale	77.47.00↔	Biopsie osseuse, tibia et péroné, SAP
65.51↔	Autre ablation simultanée des deux ovaires	77.47.10↔	Biopsie osseuse, tibia et péroné, biopsie percutanée (à l'aiguille)
65.52↔	Autre ovariectomie sur ovaire restant	77.47.20↔	Biopsie osseuse, tibia et péroné, biopsie ouverte
65.53↔	Ablation simultanée des deux ovaires par laparoscopie	77.47.99↔	Biopsie osseuse, tibia et péroné, autre
65.54↔	Ablation d'ovaire restant par laparoscopie	77.48.00↔	Biopsie osseuse, os du tarse et du métatarse, SAP
69.19↔	Autre excision ou destruction de l'utérus et des structures de soutien	77.48.10↔	Biopsie osseuse, os du tarse et du métatarse, biopsie percutanée (à l'aiguille)
70.32.00↔	Excision ou destruction de lésion du cul-de-sac, SAP	77.48.20↔	Biopsie osseuse, os du tarse et du métatarse, biopsie ouverte
70.32.10↔	Excision de lésion du cul-de-sac de Douglas	77.48.99↔	Biopsie osseuse, os du tarse et du métatarse, autre
70.32.11↔	Destruction du cul-de-sac de Douglas	77.49.00↔	Biopsie osseuse, autre site spécifié, sauf os de la face, SAP
70.32.99↔	Excision ou destruction de lésion du cul-de-sac, autre	77.49.20↔	Biopsie osseuse, autre site spécifié, sauf os de la face, biopsie osseuse de la colonne vertébrale, biopsie percutanée (à l'aiguille)
70.71↔	Suture de lacération du vagin	77.49.21↔	Biopsie osseuse, autre site spécifié, sauf os de la face, biopsie osseuse de la colonne vertébrale, biopsie ouverte
70.79.00↔	Autre réparation du vagin, SAP	77.49.40↔	Biopsie osseuse, autre site spécifié, sauf os de la face, biopsie osseuse de phalanges du pied, biopsie percutanée (à l'aiguille)
70.79.10↔	Autre colporrhaphie du vagin avec plastie du plancher pelvien	77.49.41↔	Biopsie osseuse, autre site spécifié, sauf os de la face, biopsie osseuse de phalanges du pied, biopsie ouverte
70.79.99↔	Autre réparation du vagin, autre	77.49.90↔	Biopsie osseuse, autre site spécifié, sauf os de la face, biopsie percutanée (à l'aiguille)
71.01↔	Lyse d'adhérences de la vulve	77.49.91↔	Biopsie osseuse, autre site spécifié, sauf os de la face, biopsie ouverte
71.4x.00↔	Opérations du clitoris, SAP	77.49.99↔	Biopsie osseuse, autre site spécifié, sauf os de la face, autre
71.4x.10↔	Réparation du clitoris (plastie «en accordéon»)	77.69.13↔	Excision locale de lésion ou de tissu osseux, phalanges du pied
71.4x.99↔	Opérations du clitoris, autre	77.69.23↔	Débridement de phalanges du pied
71.8↔	Autres opérations de la vulve	77.89.40↔	Autre ostectomie partielle, phalanges du pied
71.9↔	Autres opérations des organes génitaux féminins	77.91.11↔	Ostectomie totale, côte
77.27.00↔	Ostéotomie cunéiforme, tibia et péroné, SAP	77.91.12↔	Ostectomie totale, côte cervicale
77.27.10↔	Ostéotomie cunéiforme, tibia	77.91.13↔	Ostectomie totale, sternum
77.27.20↔	Ostéotomie cunéiforme, péroné	77.99.00↔	Ostectomie totale, autre site spécifié, sauf os de la face, SAP
77.27.99↔	Ostéotomie cunéiforme, tibia et péroné, autre	77.99.10↔	Ostectomie totale, phalanges de la main
77.37.00↔	Autre section osseuse, tibia et péroné, SAP	77.99.40↔	Ostectomie totale, phalanges du pied
77.37.10↔	Ostéotomie de (dé)rotation du tibia	77.99.99↔	Ostectomie totale, autre site spécifié, sauf os de la face, autre
77.37.11↔	Ostéotomie de (dé)rotation valgusante ou varisante du tibia	78.15.00↔	Application de fixateur externe, fémur (inclus réduction de fracture), SAP
77.37.12↔	Corticotomie et transport de segment tibial	78.15.10↔	Réduction ouverte de fracture du col fémoral et du fémur proximal, stabilisée par fixateur externe
77.37.13↔	Ostéotomie complexe (pluridimensionnelle) du tibia (avec correction axiale)	78.15.20↔	Réduction ouverte de fracture diaphysaire du fémur, stabilisée par fixateur externe
77.37.19↔	Autre section osseuse du tibia	78.15.40↔	Réduction fermée d'autre fracture du fémur, stabilisée par fixateur externe
77.37.20↔	Ostéotomie de (dé)rotation du péroné	78.15.99↔	Application de fixateur externe, fémur (inclus réduction de fracture), autre
77.37.21↔	Corticotomie et transport de segment du péroné	79.35.00↔	Réduction ouverte de fracture du fémur, avec fixation interne, SAP
77.37.22↔	Ostéotomie complexe (pluridimensionnelle) du péroné (avec correction axiale)	79.35.10↔	Réduction ouverte de fracture de la tête fémorale, avec fixation interne
77.37.29↔	Autre section osseuse du péroné	79.35.11↔	Réduction ouverte de fracture du col fémoral et de du fémur proximal, avec fixation interne
77.37.99↔	Autre section osseuse, tibia et péroné, autre	79.35.12↔	Réduction ouverte de fracture diaphysaire du fémur, avec fixation interne
77.40.00↔	Biopsie osseuse, site non spécifié, SAP	79.35.13↔	Réduction ouverte de fracture du fémur distal, avec fixation interne
77.40.10↔	Biopsie osseuse, site non spécifié, biopsie percutanée (à l'aiguille)	79.35.99↔	Réduction ouverte de fracture du fémur avec fixation interne, autre
77.40.20↔	Biopsie osseuse, site non spécifié, biopsie ouverte	79.64↔	Débridement de fracture ouverte, phalange de la main
77.40.99↔	Biopsie osseuse, site non spécifié, autre	79.68↔	Débridement de fracture ouverte, phalange du pied
77.41.00↔	Biopsie osseuse, clavicule, omoplate, côtes et sternum, SAP	80.10.00↔	Autre arthrotomie, site non spécifié, SAP
77.41.10↔	Biopsie osseuse, clavicule, omoplate, côtes et sternum, biopsie percutanée (à l'aiguille)	80.10.10↔	Arthrotomie arthroscopique, site non spécifié, lavage articulaire avec drainage
77.41.20↔	Biopsie osseuse, clavicule, omoplate, côtes et sternum, biopsie ouverte	80.10.12↔	Arthrotomie arthroscopique, site non spécifié, insertion ou enlèvement de réservoir médicamenteux
77.41.99↔	Biopsie osseuse, clavicule, omoplate, côtes et sternum, autre	80.10.13↔	Arthrotomie, autre lavage articulaire avec drainage, site non spécifié
77.42.00↔	Biopsie osseuse, humérus, SAP	80.10.99↔	Autre arthrotomie, site non spécifié, autre
77.42.10↔	Biopsie osseuse, humérus, biopsie percutanée (à l'aiguille)	80.12.00↔	Autre arthrotomie, coude, SAP
77.42.20↔	Biopsie osseuse, humérus, biopsie ouverte	80.12.10↔	Arthrotomie arthroscopique du coude, lavage articulaire avec drainage
77.42.99↔	Biopsie osseuse, humérus, autre	80.12.11↔	Arthrotomie arthroscopique du coude, ablation de souris articulaire
77.43.00↔	Biopsie osseuse, radius et cubitus, SAP		
77.43.10↔	Biopsie osseuse, radius et cubitus, biopsie percutanée (à l'aiguille)		
77.43.20↔	Biopsie osseuse, radius et cubitus, biopsie ouverte		
77.43.99↔	Biopsie osseuse, radius et cubitus, autre		
77.44.00↔	Biopsie osseuse, os du carpe et du métacarpe, SAP		
77.44.10↔	Biopsie osseuse, os du carpe et du métacarpe, biopsie percutanée (à l'aiguille)		
77.44.20↔	Biopsie osseuse, os du carpe et du métacarpe, biopsie ouverte		
77.44.99↔	Biopsie osseuse, os du carpe et du métacarpe, autre		
77.45.00↔	Biopsie osseuse, fémur, SAP		
77.45.10↔	Biopsie osseuse, fémur, biopsie percutanée (à l'aiguille)		
77.45.20↔	Biopsie osseuse, fémur, biopsie ouverte		
77.45.99↔	Biopsie osseuse, fémur, autre		
77.46.00↔	Biopsie osseuse, rotule, SAP		
77.46.10↔	Biopsie osseuse, rotule, biopsie percutanée (à l'aiguille)		
77.46.20↔	Biopsie osseuse, rotule, biopsie ouverte		
77.46.99↔	Biopsie osseuse, rotule, autre		

80.12.12↔	Arthrotomie arthroscopique du coude, insertion ou enlèvement de réservoir médicamenteux	80.81.29↔	Autre excision ou destruction locale de lésion de l'articulation acromioclaviculaire
80.12.20↔	Arthrotomie du coude, lavage articulaire avec drainage	80.81.99↔	Autre excision ou destruction locale de lésion articulaire, ceinture scapulaire et épaule, autre
80.12.21↔	Arthrotomie du coude, ablation de souris articulaire	80.82.00↔	Autre excision ou destruction locale de lésion articulaire, coude, SAP
80.12.99↔	Autre arthrotomie, coude, autre	80.82.10↔	Excision ou destruction locale de lésion articulaire du coude sous arthroscopie
80.16.00↔	Autre arthrotomie, genou, SAP	80.82.11↔	Débridement de l'articulation du coude
80.16.10↔	Arthrotomie arthroscopique du genou, lavage articulaire avec drainage	80.82.12↔	Excision de kyste de l'articulation du coude
80.16.11↔	Arthrotomie arthroscopique du genou, ablation de souris articulaire	80.82.99↔	Autre excision ou destruction locale de lésion articulaire, coude, autre
80.16.12↔	Arthrotomie arthroscopique du genou, insertion ou enlèvement de réservoir médicamenteux	80.83.00↔	Autre excision ou destruction locale de lésion articulaire, poignet, SAP
80.16.20↔	Arthrotomie du genou, lavage articulaire avec drainage	80.83.10↔	Excision ou destruction locale de lésion articulaire du poignet sous arthroscopie
80.16.21↔	Arthrotomie du genou, ablation de souris articulaire	80.83.11↔	Débridement de l'articulation du poignet
80.16.99↔	Autre arthrotomie, genou, autre	80.83.12↔	Excision de kyste de l'articulation du poignet
80.18.00↔	Autre arthrotomie, pied et orteil, SAP	80.83.99↔	Autre excision ou destruction locale de lésion articulaire, poignet, autre
80.18.10↔	Arthrotomie arthroscopique de pied et d'orteil, lavage articulaire avec drainage	80.85.00↔	Autre excision ou destruction locale de lésion articulaire, hanche, SAP
80.18.11↔	Arthrotomie arthroscopique de pied et d'orteil, ablation de souris articulaire	80.85.10↔	Excision ou destruction locale de lésion articulaire de la hanche sous arthroscopie
80.18.12↔	Arthrotomie arthroscopique de pied et d'orteil, insertion ou enlèvement de réservoir médicamenteux	80.85.11↔	Débridement de l'articulation coxo-fémorale
80.18.20↔	Arthrotomie de pied et d'orteil, lavage articulaire avec drainage	80.85.12↔	Excision de kyste de l'articulation coxo-fémorale
80.18.21↔	Arthrotomie de pied et d'orteil, ablation de souris articulaire	80.85.99↔	Autre excision ou destruction locale de lésion articulaire, hanche, autre
80.18.99↔	Autre arthrotomie, pied et orteil, autre	80.86.00↔	Autre excision ou destruction locale de lésion articulaire, genou, SAP
80.19.00↔	Autre arthrotomie, autre site spécifié, SAP	80.86.10↔	Excision ou destruction locale de lésion articulaire du genou sous arthroscopie
80.19.10↔	Arthrotomie arthroscopique de l'articulation sternoclaviculaire, lavage articulaire avec drainage	80.86.11↔	Débridement de l'articulation du genou
80.19.11↔	Arthrotomie arthroscopique de l'articulation sternoclaviculaire, ablation de souris articulaire	80.86.12↔	Excision de kyste de l'articulation du genou
80.19.12↔	Arthrotomie arthroscopique de l'articulation sternoclaviculaire, insertion ou enlèvement de réservoir médicamenteux	80.86.13↔	Excision de kyste méniscal de l'articulation du genou
80.19.20↔	Arthrotomie de l'articulation sternoclaviculaire, lavage articulaire avec drainage	80.86.99↔	Autre excision ou destruction locale de lésion articulaire, genou, autre
80.19.21↔	Arthrotomie de l'articulation sternoclaviculaire, ablation de souris articulaire	80.87.00↔	Autre excision ou destruction locale de lésion articulaire, cheville, SAP
80.19.29↔	Autre arthrotomie de l'articulation sternoclaviculaire	80.87.10↔	Excision ou destruction locale de lésion de l'articulation talo-crurale sous arthroscopie
80.19.90↔	Arthrotomie arthroscopique, site non spécifié, lavage articulaire avec drainage	80.87.11↔	Débridement de l'articulation talo-crurale
80.19.91↔	Arthrotomie arthroscopique, site non spécifié, ablation de souris articulaire	80.87.12↔	Excision de kyste de l'articulation talo-crurale
80.19.92↔	Arthrotomie arthroscopique, site non spécifié, insertion ou enlèvement de réservoir médicamenteux	80.87.19↔	Autre excision ou destruction locale de lésion de l'articulation talo-crurale
80.19.93↔	Arthrotomie d'autre site spécifié, lavage articulaire avec drainage	80.87.20↔	Excision ou destruction locale de lésion articulaire de l'articulation sous-talaire sous arthroscopie
80.19.94↔	Arthrotomie d'autre site spécifié, ablation de souris articulaire	80.87.21↔	Débridement de l'articulation sous-talaire
80.19.99↔	Autre arthrotomie, autre site spécifié, autre	80.87.22↔	Excision de kyste de l'articulation sous-talaire
80.26.00↔	Arthroscopie, genou, SAP	80.87.29↔	Autre excision ou destruction locale de lésion de l'articulation sous-talaire
80.26.10↔	Arthroscopie diagnostique, genou	80.87.99↔	Autre excision ou destruction locale de lésion articulaire, cheville, autre
80.26.20↔	Réparation arthroscopique de fracture de l'articulation du genou	80.88.00↔	Autre excision ou destruction locale de lésion articulaire, pied et orteil, SAP
80.26.99↔	Arthroscopie, genou, autre	80.88.10↔	Excision ou destruction locale de lésion articulaire de pied et d'orteil sous arthroscopie
80.36.00↔	Biopsie d'articulation, genou, SAP	80.88.20↔	Débridement de l'articulation métatarsophalangienne
80.36.10↔	Biopsie articulaire percutanée (à l'aiguille) du genou	80.88.21↔	Excision de kyste de l'articulation métatarsophalangienne
80.36.20↔	Biopsie articulaire du genou sous arthroscopie	80.88.29↔	Autre excision ou destruction locale de lésion de l'articulation métatarsophalangienne
80.36.30↔	Biopsie articulaire ouverte du genou	80.88.30↔	Débridement d'articulation d'orteil
80.36.99↔	Biopsie d'articulation, genou, autre	80.88.40↔	Autre débridement d'autre articulation de pied
80.6x.00↔	Méniscectomie du genou, SAP	80.88.50↔	Excision de kyste d'autre articulation de pied et d'orteil
80.6x.10↔	Méniscectomie du genou, sous arthroscopie, partielle	80.88.59↔	Autre excision ou destruction locale de lésion d'autre articulation de pied et d'orteil
80.6x.11↔	Méniscectomie du genou, sous arthroscopie, totale	80.88.99↔	Autre excision ou destruction locale de lésion articulaire, pied et orteil, autre
80.6x.20↔	Méniscectomie du genou, chirurgicale ouverte, partielle	80.89.00↔	Autre excision ou destruction locale de lésion articulaire, autre site spécifié, SAP
80.6x.21↔	Méniscectomie du genou, chirurgicale ouverte, totale	80.89.20↔	Excision ou destruction locale de lésion de l'articulation sacro-iliaque sous arthroscopie
80.6x.99↔	Méniscectomie du genou, autre		
80.81.00↔	Autre excision ou destruction locale de lésion articulaire, ceinture scapulaire et épaule, SAP		
80.81.10↔	Débridement de l'articulation glénohumérale		
80.81.11↔	Excision de kyste de l'articulation glénohumérale		
80.81.19↔	Autre excision ou destruction locale de lésion de l'articulation glénohumérale		
80.81.20↔	Débridement de l'articulation acromioclaviculaire		
80.81.21↔	Excision de kyste de l'articulation acromioclaviculaire		

80.89.21↔	Débridement de l'articulation sacro-iliaque	81.45.00↔	Autre réparation des ligaments croisés, SAP
80.89.22↔	Excision de kyste de l'articulation sacro-iliaque	81.45.10↔	Réparation du ligament croisé antérieur avec tendon rotulien autogène sous arthroscopie
80.89.29↔	Autre excision ou destruction locale de lésion de l'articulation sacro-iliaque	81.45.11↔	Réparation du ligament croisé postérieur avec tendon rotulien autogène sous arthroscopie
80.89.41↔	Débridement de lésion articulaire d'autre site spécifié	81.45.12↔	Réparation du ligament croisé antérieur avec tendon semi-tendineux et/ou gracilis sous arthroscopie
80.89.42↔	Excision de kyste articulaire d'autre site spécifié	81.45.13↔	Réparation du ligament croisé postérieur avec tendon semi-tendineux et/ou gracilis sous arthroscopie
80.89.99↔	Autre excision ou destruction locale de lésion articulaire, autre	81.45.19↔	Autre réparation des ligaments croisés sous arthroscopie
80.90.00↔	Autre excision articulaire, SAP	81.45.20↔	Réparation chirurgicale ouverte du ligament croisé antérieur avec tendon rotulien autogène
80.90.10↔	Excision articulaire sous arthroscopie	81.45.21↔	Réparation chirurgicale ouverte du ligament croisé postérieur avec tendon rotulien autogène
80.90.99↔	Autre excision articulaire, autre	81.45.22↔	Réparation chirurgicale ouverte du ligament croisé antérieur avec tendon semi-tendineux et/ou gracilis
80.91.00↔	Autre excision articulaire, ceinture scapulaire et épaule, SAP	81.45.23↔	Réparation chirurgicale ouverte du ligament croisé postérieur avec tendon semi-tendineux et/ou gracilis
80.91.10↔	Excision arthroscopique, articulation glénohumérale	81.45.29↔	Autre réparation chirurgicale ouverte des ligaments croisés
80.91.11↔	Autre excision, articulation glénohumérale	81.45.99↔	Autre réparation des ligaments croisés, autre
80.91.20↔	Excision arthroscopique, articulation acromioclaviculaire	81.52.00↔	Prothèse partielle de hanche, SAP
80.91.21↔	Autre excision, articulation acromioclaviculaire	81.52.10↔	Prothèse partielle de hanche, prothèse de tête fémorale et prothèse bipolaire
80.91.30↔	Prélèvement de greffon cartilagineux, ceinture scapulaire et épaule	81.52.11↔	Prothèse partielle de hanche, cage antiprotrusion et cotyle press-fit
80.91.99↔	Autre excision articulaire, ceinture scapulaire et épaule, autre	81.52.99↔	Prothèse partielle de hanche, autre
80.92.00↔	Autre excision articulaire, coude, SAP	81.53.00↔	Révision de prothèse de hanche, SAP
80.92.10↔	Excision arthroscopique, coude	81.53.10↔	Révision de prothèse de hanche, sans remplacement
80.92.11↔	Prélèvement de greffon cartilagineux du coude	81.53.11↔	Révision de prothèse de resurfaçage et implantation de nouvelle prothèse de hanche
80.92.99↔	Autre excision articulaire, coude, autre	81.53.12↔	Révision de prothèse bipolaire et implantation de nouvelle prothèse de hanche
80.93.00↔	Autre excision articulaire, poignet, SAP	81.53.13↔	Révision d'autre prothèse de hanche et implantation de nouvelle prothèse de hanche
80.93.10↔	Excision arthroscopique, poignet	81.53.99↔	Révision de prothèse de hanche, autre
80.93.11↔	Prélèvement de greffon cartilagineux du poignet	81.83.00↔	Autre réparation de l'épaule, SAP
80.93.12↔	Résection du ligament triangulaire du carpe	81.83.10↔	Refixation d'un fragment ostéochondral sous arthroscopie, articulation glénohumérale
80.93.99↔	Autre excision articulaire, poignet, autre	81.83.11↔	Refixation chirurgicale ouverte d'un fragment ostéochondral, articulation glénohumérale
80.94↔	Autre excision articulaire, main et doigt	81.83.12↔	Refixation d'un fragment ostéochondral sous arthroscopie, articulation acromioclaviculaire
80.95.00↔	Autre excision articulaire, hanche, SAP	81.83.13↔	Refixation chirurgicale ouverte d'un fragment ostéochondral, articulation acromioclaviculaire
80.95.10↔	Excision arthroscopique, hanche	81.83.14↔	Plastie d'os spongieux sous-chondral sous arthroscopie, articulation glénohumérale
80.95.11↔	Prélèvement de greffon cartilagineux de la hanche	81.83.15↔	Plastie chirurgicale ouverte d'os spongieux sous-chondral, articulation glénohumérale
80.95.99↔	Autre excision articulaire, hanche, autre	81.83.16↔	Plastie d'os spongieux sous-chondral sous arthroscopie, articulation acromioclaviculaire
80.96.00↔	Autre excision articulaire, genou, SAP	81.83.17↔	Plastie chirurgicale ouverte d'os spongieux sous-chondral, articulation acromioclaviculaire
80.96.10↔	Excision arthroscopique, genou	81.83.18↔	Grefe de cartilage et implantation de tissu cultivé in vitro dans l'articulation glénohumérale, sous arthroscopie
80.96.20↔	Prélèvement arthroscopique de greffon cartilagineux du genou	81.83.19↔	Grefe de cartilage et implantation de tissu cultivé in vitro dans l'articulation glénohumérale, chirurgie ouverte
80.96.21↔	Prélèvement chirurgical ouvert de greffon cartilagineux du genou	81.83.20↔	Grefe de cartilage et implantation de tissu cultivé in vitro dans l'articulation acromioclaviculaire, sous arthroscopie
80.96.99↔	Autre excision articulaire, genou, autre	81.83.21↔	Grefe de cartilage et implantation de tissu cultivé in vitro dans l'articulation acromioclaviculaire, chirurgie ouverte
80.97.00↔	Autre excision articulaire, cheville, SAP	81.83.22↔	Lissage arthroscopique du cartilage, articulation glénohumérale
80.97.10↔	Excision arthroscopique, articulation talo-crurale	81.83.23↔	Lissage chirurgical ouvert du cartilage, articulation glénohumérale
80.97.11↔	Autre excision, articulation talo-crurale	81.83.24↔	Lissage arthroscopique du cartilage, articulation acromioclaviculaire
80.97.20↔	Excision arthroscopique, articulation sous-talaire	81.83.25↔	Lissage chirurgical ouvert du cartilage, articulation acromioclaviculaire
80.97.21↔	Autre excision, articulation sous-talaire	81.83.26↔	Incision de l'os sous-chondral sous arthroscopie, articulation glénohumérale
80.97.30↔	Prélèvement de greffon cartilagineux de la cheville	81.83.27↔	Incision chirurgicale ouverte de l'os sous-chondral, articulation glénohumérale
80.97.99↔	Autre excision articulaire, cheville, autre		
80.98.00↔	Autre excision articulaire, pied et orteil, SAP		
80.98.10↔	Excision arthroscopique, pied et orteil		
80.98.11↔	Autre excision, articulation métatarsophalangienne		
80.98.12↔	Autre excision, autres articulations du pied		
80.98.13↔	Autre excision, articulation d'orteil		
80.98.99↔	Autre excision articulaire, pied et orteil, autre		
80.99.00↔	Autre excision articulaire, autre site spécifié, SAP		
80.99.10↔	Excision arthroscopique, articulation sternoclaviculaire		
80.99.11↔	Autre excision, articulation sternoclaviculaire		
80.99.20↔	Excision arthroscopique, articulation sacro-iliaque		
80.99.21↔	Autre excision, articulation sacro-iliaque		
80.99.30↔	Excision arthroscopique, symphyse		
80.99.31↔	Autre excision, symphyse		
80.99.90↔	Excision articulaire arthroscopique, d'autre site spécifié		
80.99.91↔	Prélèvement de greffon cartilagineux sur articulation d'autre site spécifié		
80.99.99↔	Autre excision articulaire, autre site spécifié, autre		
81.44.00↔	Stabilisation de la rotule, SAP		
81.44.10↔	Stabilisation de la rotule, incision du rétinacle latéral		
81.44.11↔	Stabilisation de la rotule, section de l'aileron rotulien externe et ligamentoplastie		
81.44.12↔	Stabilisation de la rotule, transfert de l'insertion d'un tendon rotulien		
81.44.13↔	Stabilisation de la rotule, transfert de l'insertion d'un tendon rotulien avec implantation d'un greffon osseux		
81.44.99↔	Stabilisation de la rotule, autre		

81.83.28↔	Incision de l'os sous-chondral sous arthroscopie, articulation acromioclaviculaire	83.02.19↔	Myotomie, autre site
81.83.29↔	Incision chirurgicale ouverte de l'os sous-chondral, articulation acromioclaviculaire	83.02.99↔	Myotomie, autre
81.83.30↔	Incision de l'os sous-chondral avec insertion d'implant acellulaire sous arthroscopie, articulation glénohumérale	83.03.00↔	Bursotomie, SAP
81.83.31↔	Incision de l'os sous-chondral avec insertion d'implant acellulaire sous arthroscopie, articulation acromioclaviculaire	83.03.10↔	Bursotomie, tête et cou
81.83.32↔	Refixation arthroscopique du bourrelet glénoïdien	83.03.11↔	Bursotomie, épaule et aisselle
81.83.33↔	Elargissement arthroscopique de l'espace sous-acromial	83.03.12↔	Bursotomie, bras et coude
81.83.34↔	Capsulorrhaphie avec fixation dans la cavité glénoïde sous arthroscopie	83.03.13↔	Bursotomie, avant-bras
81.83.35↔	Incision chirurgicale ouverte de l'os sous-chondral avec insertion d'implant acellulaire, articulation glénohumérale	83.03.14↔	Bursotomie, paroi thoracique, abdomen et dos
81.83.36↔	Incision chirurgicale ouverte de l'os sous-chondral avec insertion d'implant acellulaire, articulation acromioclaviculaire	83.03.15↔	Bursotomie, région inguino-génitale et fesses
81.83.39↔	Refixation et plastie de l'appareil capsulo-ligamentaire de l'épaule sous arthroscopie, autre	83.03.16↔	Bursotomie, membre inférieur
81.83.40↔	Arthroplastie de résection de l'épaule	83.03.19↔	Bursotomie, autre site
81.83.41↔	Refixation chirurgicale ouverte du bord inférieur du bourrelet glénoïdien (limbus)	83.03.99↔	Bursotomie, autre
81.83.42↔	Plastie du bord antérieur et postérieur de la cavité glénoïde	83.09.00↔	Autre incision de tissu mou, SAP
81.83.43↔	Plastie antérieure et postérieure de la capsule glénoïde	83.09.10↔	Extraction de corps étranger de muscle, de tendon et de fascia, tête et cou
81.83.44↔	Acromioplastie avec section du ligament coraco-acromial, chirurgie ouverte	83.09.11↔	Extraction de corps étranger de muscle, de tendon et de fascia, épaule et aisselle
81.83.49↔	Refixation et plastie chirurgicale ouverte de l'appareil capsulo-ligamentaire de l'épaule, autre	83.09.12↔	Extraction de corps étranger de muscle, de tendon et de fascia, bras et coude
81.83.99↔	Autre réparation de l'épaule, autre	83.09.13↔	Extraction de corps étranger de muscle, de tendon et de fascia, avant-bras
81.90.00↔	Transplantation de chondrocytes, SAP	83.09.14↔	Extraction de corps étranger de muscle, de tendon et de fascia, paroi thoracique, abdomen et dos
81.90.20↔	Transplantation de chondrocytes autologues sur matrice dans une articulation, technique chirurgicale ouverte	83.09.15↔	Extraction de corps étranger de muscle, de tendon et de fascia, région inguino-génitale et fesses
81.90.99↔	Transplantation de chondrocytes, autre	83.09.16↔	Extraction de corps étranger de muscle, de tendon et de fascia, membre inférieur
82.21↔	Excision de lésion de la gaine tendineuse de la main	83.09.19↔	Extraction de corps étranger de muscle, de tendon et de fascia, autre site
82.33↔	Autre excision de tendon de la main	83.09.90↔	Autre incision de tissu mou, tête et cou
82.35.00↔	Autre fasciectomie de la main, SAP	83.09.91↔	Autre incision de tissu mou, épaule et aisselle
82.35.10↔	Fasciectomie du creux palmaire	83.09.92↔	Autre incision de tissu mou, bras et coude
82.35.11↔	Fasciectomie de main et de doigt avec neurolyse	83.09.93↔	Autre incision de tissu mou, avant-bras
82.35.12↔	Fasciectomie de main et de doigt avec neurolyse et artériolyse	83.09.94↔	Autre incision de tissu mou, paroi thoracique, abdomen et dos
82.35.13↔	Fasciectomie de main et de doigt avec arthrolyse	83.09.95↔	Autre incision de tissu mou, région inguino-génitale et fesses
82.35.99↔	Autre fasciectomie de la main, autre	83.09.96↔	Autre incision de tissu mou, membre inférieur
82.46.00↔	Suture de muscle ou de fascia de la main, SAP	83.09.97↔	Autre incision de tissu mou, autre site
82.46.10↔	Suture de fascia de la main	83.09.99↔	Autre incision de tissu mou, autre
82.46.20↔	Suture de muscle de la main	83.11↔	Ténotomie du tendon d'Achille
82.46.99↔	Suture de muscle ou de fascia de la main, autre	83.12↔	Ténotomie des adducteurs de la hanche
82.58↔	Autre transfert ou lambeau musculaire de la main	83.13.00↔	Autre ténotomie, SAP
82.59↔	Autre transposition de muscle de la main	83.13.10↔	Incision de tendon, tête et cou
82.91↔	Lyse d'adhérence de la main	83.13.11↔	Incision de tendon, épaule et aisselle
82.99.00↔	Autres opérations de muscle, tendon et fascia, main, SAP	83.13.12↔	Incision de tendon, bras et coude
82.99.10↔	Autres opérations de tendon de la main	83.13.13↔	Incision de tendon, avant-bras
82.99.20↔	Autres opérations de fascia de la main	83.13.14↔	Incision de tendon, paroi thoracique, abdomen et dos
82.99.30↔	Autres opérations de muscle de la main	83.13.15↔	Incision de tendon, région inguino-génitale et fesses
82.99.99↔	Autres opérations de muscle, tendon et fascia, main, autre	83.13.16↔	Incision de tendon, membre inférieur
83.01.00↔	Exploration de gaine tendineuse, SAP	83.13.19↔	Incision de tendon, autre site
83.01.10↔	Exploration de gaine tendineuse, tête et cou	83.13.20↔	Section de tendon, tête et cou
83.01.11↔	Exploration de gaine tendineuse, épaule et aisselle	83.13.21↔	Section de tendon, épaule et aisselle
83.01.12↔	Exploration de gaine tendineuse, bras et coude	83.13.22↔	Section de tendon, bras et coude
83.01.13↔	Exploration de gaine tendineuse, avant-bras	83.13.23↔	Section de tendon, avant-bras
83.01.14↔	Exploration de gaine tendineuse, paroi thoracique et dos	83.13.24↔	Section de tendon, paroi thoracique, abdomen et dos
83.01.15↔	Exploration de gaine tendineuse, région inguino-génitale et fesses	83.13.25↔	Section de tendon, région inguino-génitale et fesses
83.01.16↔	Exploration de gaine tendineuse, membre inférieur	83.13.26↔	Section de tendon, membre inférieur
83.01.19↔	Exploration de gaine tendineuse, autre site	83.13.29↔	Section de tendon, autre site
83.01.99↔	Exploration de gaine tendineuse, autre	83.13.99↔	Autre ténotomie, autre
83.02.00↔	Myotomie, SAP	83.14.00↔	Fasciotomie ou aponévrotomie, SAP
83.02.10↔	Myotomie, tête et cou	83.14.10↔	Fasciotomie ou aponévrotomie, tête et cou
83.02.11↔	Myotomie, épaule et aisselle	83.14.11↔	Fasciotomie ou aponévrotomie, épaule et aisselle
83.02.12↔	Myotomie, bras et coude	83.14.12↔	Fasciotomie ou aponévrotomie, bras et coude
83.02.13↔	Myotomie, avant-bras	83.14.13↔	Fasciotomie ou aponévrotomie, avant-bras
83.02.14↔	Myotomie, paroi thoracique, abdomen et dos	83.14.14↔	Fasciotomie ou aponévrotomie, paroi thoracique, abdomen et dos
83.02.15↔	Myotomie, région inguino-génitale et fesses	83.14.15↔	Fasciotomie ou aponévrotomie, région inguino-génitale et fesses
83.02.16↔	Myotomie, membre inférieur	83.14.16↔	Fasciotomie ou aponévrotomie, membre inférieur
		83.14.19↔	Fasciotomie ou aponévrotomie, autre site
		83.14.99↔	Fasciotomie ou aponévrotomie, autre
		83.19.00↔	Autre section de tissu mou, SAP
		83.19.10↔	Section de muscle, tête et cou

83.19.11↔	Section de muscle, épaule et aisselle	83.32.99↔	Excision de lésion de muscle, autre
83.19.12↔	Section de muscle, bras et coude	83.39.00↔	Excision de lésion d'autre tissu mou, SAP
83.19.13↔	Section de muscle, avant-bras	83.39.10↔	Excision de lésion d'un tendon de la tête et du cou
83.19.14↔	Section de muscle, paroi thoracique, abdomen et dos	83.39.11↔	Excision de lésion de tendon, épaule et bras
83.19.15↔	Section de muscle, région inguino-génitale et fesses	83.39.12↔	Excision de lésion de tendon, paroi thoracique, abdomen et dos
83.19.16↔	Section de muscle, membre inférieur	83.39.13↔	Excision de lésion de tendon, région inguino-génitale et fesses
83.19.19↔	Section de muscle, autre site	83.39.14↔	Excision de lésion de tendon, membre inférieur
83.19.20↔	Désinsertion de muscle, de tendon et de fascia, tête et cou	83.39.19↔	Excision de lésion de tendon, autre site
83.19.21↔	Désinsertion de muscle, de tendon et de fascia, épaule et aisselle	83.39.20↔	Excision de lésion de fascia, tête et cou
83.19.22↔	Désinsertion de muscle, de tendon et de fascia, bras et coude	83.39.21↔	Excision de lésion de fascia, épaule et bras
83.19.23↔	Désinsertion de muscle, de tendon et de fascia, avant-bras	83.39.22↔	Excision de lésion de fascia, paroi thoracique, abdomen et dos
83.19.24↔	Désinsertion de muscle, de tendon et de fascia, paroi thoracique, abdomen et dos	83.39.23↔	Excision de lésion de fascia, région inguino-génitale et fesses
83.19.25↔	Désinsertion de muscle, de tendon et de fascia, région inguino-génitale et fesses	83.39.24↔	Excision de lésion de fascia, membre inférieur
83.19.26↔	Désinsertion de muscle, de tendon et de fascia, membre inférieur	83.39.29↔	Excision de lésion de fascia, autre site
83.19.29↔	Désinsertion de muscle, de tendon et de fascia, autre site	83.39.99↔	Excision de lésion d'autre tissu mou, autre
83.19.30↔	Section de pédicule de lambeau après plastie de lambeau, tête et cou	83.41↔	Excision (prélèvement) de tendon pour greffe
83.19.31↔	Section de pédicule de lambeau après plastie de lambeau, épaule et aisselle	83.42.00↔	Autre ténectomie [Autre excision tendineuse ou de gaine tendineuse], SAP
83.19.32↔	Section de pédicule de lambeau après plastie de lambeau, bras et coude	83.42.10↔	Autre ténectomie, tête et cou
83.19.33↔	Section de pédicule de lambeau après plastie de lambeau, avant-bras	83.42.11↔	Autre ténectomie, épaule et aisselle
83.19.34↔	Section de pédicule de lambeau après plastie de lambeau, paroi thoracique, abdomen et dos	83.42.12↔	Autre ténectomie, bras et coude
83.19.35↔	Section de pédicule de lambeau après plastie de lambeau, région inguino-génitale et fesses	83.42.13↔	Autre ténectomie, avant-bras
83.19.36↔	Section de pédicule de lambeau après plastie de lambeau, membre inférieur	83.42.14↔	Autre ténectomie, paroi thoracique, abdomen et dos
83.19.39↔	Section de pédicule de lambeau après plastie de lambeau, autre site	83.42.15↔	Autre ténectomie, région inguino-génitale et fesses
83.19.90↔	Autre section de tissu mou, tête et cou	83.42.16↔	Autre ténectomie, membre inférieur
83.19.91↔	Autre section de tissu mou, épaule et aisselle	83.42.19↔	Autre ténectomie, autre site
83.19.92↔	Autre section de tissu mou, bras et coude	83.42.99↔	Autre ténectomie, autre
83.19.93↔	Autre section de tissu mou, avant-bras	83.44.00↔	Autre fasciectomie, SAP
83.19.94↔	Autre section de tissu mou, paroi thoracique, abdomen et dos	83.44.10↔	Autre fasciectomie, tête et cou
83.19.95↔	Autre section de tissu mou, région inguino-génitale et fesses	83.44.11↔	Autre fasciectomie, épaule et aisselle
83.19.96↔	Autre section de tissu mou, membre inférieur	83.44.12↔	Autre fasciectomie, bras et coude
83.19.97↔	Autre section de tissu mou, autre site	83.44.13↔	Autre fasciectomie, avant-bras
83.19.99↔	Autre section de tissu mou, autre	83.44.14↔	Autre fasciectomie, paroi thoracique, abdomen et dos
83.21.00↔	Biopsie de tissu mou, SAP	83.44.15↔	Autre fasciectomie, région inguino-génitale et fesses
83.21.10↔	Biopsie de tissu mou, biopsie percutanée (à l'aiguille) de tissu mou	83.44.16↔	Autre fasciectomie, membre inférieur
83.21.11↔	Biopsie ouverte de tissu mou	83.44.19↔	Autre fasciectomie, autre site
83.21.20↔	Biopsie de tissu mou, biopsie percutanée (à l'aiguille) de muscle	83.44.99↔	Autre fasciectomie, autre
83.21.21↔	Biopsie ouverte de muscle	83.45.00↔	Autre myectomie, SAP
83.21.30↔	Biopsie de tissu mou, biopsie de bourse séreuse	83.45.10↔	Autre myectomie, tête et cou
83.21.99↔	Biopsie de tissu mou, autre	83.45.11↔	Autre myectomie, épaule et aisselle
83.31.00↔	Excision de lésion de gaine tendineuse, SAP	83.45.12↔	Autre myectomie, bras et coude
83.31.10↔	Excision de lésion de gaine tendineuse, tête et cou	83.45.13↔	Autre myectomie, avant-bras
83.31.11↔	Excision de lésion de gaine tendineuse, épaule et aisselle	83.45.14↔	Autre myectomie, paroi thoracique, abdomen et dos
83.31.12↔	Excision de lésion de gaine tendineuse, bras et coude	83.45.15↔	Autre myectomie, région inguino-génitale et fesses
83.31.13↔	Excision de lésion de gaine tendineuse, avant-bras	83.45.16↔	Autre myectomie, membre inférieur
83.31.14↔	Excision de lésion de gaine tendineuse, paroi thoracique, abdomen et dos	83.45.19↔	Autre myectomie, autre site
83.31.15↔	Excision de lésion de gaine tendineuse, région inguino-génitale et fesses	83.45.99↔	Autre myectomie, autre
83.31.16↔	Excision de lésion de gaine tendineuse, membre inférieur	83.49.00↔	Autre excision de tissu mou, SAP
83.31.19↔	Excision de lésion de gaine tendineuse, autre site	83.49.10↔	Excision de gaine tendineuse, tête et cou
83.31.99↔	Excision de lésion de gaine tendineuse, autre	83.49.11↔	Excision de gaine tendineuse, épaule et aisselle
83.32.00↔	Excision de lésion de muscle, SAP	83.49.12↔	Excision de gaine tendineuse, bras et coude
83.32.10↔	Excision de lésion de muscle, tête et cou	83.49.13↔	Excision de gaine tendineuse, avant-bras
83.32.11↔	Excision de lésion de muscle, épaule et bras	83.49.14↔	Excision de gaine tendineuse, paroi thoracique et dos
83.32.12↔	Excision de lésion de muscle, paroi thoracique, abdomen et dos	83.49.15↔	Excision de gaine tendineuse, région inguino-génitale et fesses
83.32.13↔	Excision de lésion de muscle, région inguino-génitale et fesses	83.49.16↔	Excision de gaine tendineuse, membre inférieur
83.32.14↔	Excision de lésion de muscle, membre inférieur	83.49.19↔	Excision de gaine tendineuse, autre site
83.32.19↔	Excision de lésion de muscle, autre site	83.49.20↔	Résection compartimentale, tête et cou
		83.49.21↔	Résection compartimentale, épaule et aisselle
		83.49.22↔	Résection compartimentale, bras et coude
		83.49.23↔	Résection compartimentale, avant-bras
		83.49.24↔	Résection compartimentale, paroi thoracique, abdomen et dos
		83.49.25↔	Résection compartimentale, région inguino-génitale et fesses
		83.49.26↔	Résection compartimentale, membre inférieur
		83.49.29↔	Résection compartimentale, autre site
		83.49.30↔	Autre excision de tissu mou, tête et cou
		83.49.31↔	Autre excision de tissu mou, épaule et aisselle
		83.49.32↔	Autre excision de tissu mou, bras et coude
		83.49.33↔	Autre excision de tissu mou, avant-bras
		83.49.34↔	Autre excision de tissu mou, paroi thoracique, abdomen et dos
		83.49.35↔	Autre excision de tissu mou, région inguino-génitale et fesses

83.49.36↔	Autre excision de tissu mou, membre inférieur	83.73.15↔	Rattachement de tendon, région inguino-génitale et fesses
83.49.39↔	Autre excision de tissu mou, autre site	83.73.16↔	Rattachement de tendon, membre inférieur
83.49.99↔	Autre excision de tissu mou, autre	83.73.19↔	Rattachement de tendon, autre site
83.5x.00↔	Bursectomie, SAP	83.73.99↔	Rattachement de tendon, autre
83.5x.10↔	Bursectomie, tête et cou	83.74.00↔	Rattachement de muscle [Réinsertion de muscle], SAP
83.5x.11↔	Bursectomie, épaule et aisselle	83.74.10↔	Rattachement de muscle, tête et cou
83.5x.12↔	Bursectomie, bras et coude	83.74.11↔	Rattachement de muscle, épaule et aisselle
83.5x.13↔	Bursectomie, avant-bras	83.74.12↔	Rattachement de muscle, bras et coude
83.5x.14↔	Bursectomie, paroi thoracique, abdomen et dos	83.74.13↔	Rattachement de muscle, avant-bras
83.5x.15↔	Bursectomie, région inguino-génitale et fesses	83.74.14↔	Rattachement de muscle, paroi thoracique, abdomen et dos
83.5x.16↔	Bursectomie, membre inférieur	83.74.15↔	Rattachement de muscle, région inguino-génitale et fesses
83.5x.19↔	Bursectomie, autre site	83.74.16↔	Rattachement de muscle, membre inférieur
83.5x.99↔	Bursectomie, autre	83.74.19↔	Rattachement de muscle, autre site
83.61.00↔	Suture de gaine tendineuse, SAP	83.74.99↔	Rattachement de muscle, autre
83.61.11↔	Suture de gaine tendineuse, épaule et aisselle	83.75.00↔	Transposition ou transplantation de tendon, SAP
83.61.12↔	Suture de gaine tendineuse, bras et coude	83.75.10↔	Transposition ou transplantation de tendon, tête et cou
83.61.13↔	Suture de gaine tendineuse, avant-bras	83.75.11↔	Transposition ou transplantation de tendon, épaule et aisselle
83.61.14↔	Suture de gaine tendineuse, paroi thoracique, abdomen et dos	83.75.12↔	Transposition ou transplantation de tendon, bras et coude
83.61.15↔	Suture de gaine tendineuse, région inguino-génitale et fesses	83.75.13↔	Transposition ou transplantation de tendon, avant-bras
83.61.16↔	Suture de gaine tendineuse, membre inférieur	83.75.14↔	Transposition ou transplantation de tendon, paroi thoracique, abdomen et dos
83.61.19↔	Suture de gaine tendineuse, autre site	83.75.15↔	Transposition ou transplantation de tendon, région inguino-génitale et fesses
83.61.99↔	Suture de gaine tendineuse, autre	83.75.16↔	Transposition ou transplantation de tendon, membre inférieur
83.62.00↔	Suture différée de tendon [Suture secondaire de tendon], SAP	83.75.19↔	Transposition ou transplantation de tendon, autre site
83.62.10↔	Suture différée de tendon, tête et cou	83.75.99↔	Transposition ou transplantation de tendon, autre
83.62.11↔	Suture différée de tendon, épaule et aisselle	83.77.00↔	Transposition ou transplantation de muscle, SAP
83.62.12↔	Suture différée de tendon, bras et coude	83.77.10↔	Transposition ou transplantation de muscle, tête et cou
83.62.13↔	Suture différée de tendon, avant-bras	83.77.11↔	Transposition ou transplantation de muscle, épaule et aisselle
83.62.14↔	Suture différée de tendon, paroi thoracique, abdomen et dos	83.77.12↔	Transposition ou transplantation de muscle, bras et coude
83.62.15↔	Suture différée de tendon, région inguino-génitale et fesses	83.77.13↔	Transposition ou transplantation de muscle, avant-bras
83.62.16↔	Suture différée de tendon, membre inférieur	83.77.14↔	Transposition ou transplantation de muscle, paroi thoracique, abdomen et dos
83.62.19↔	Suture différée de tendon, autre site	83.77.15↔	Transposition ou transplantation de muscle, région inguino-génitale et fesses
83.62.99↔	Suture différée de tendon, autre	83.77.16↔	Transposition ou transplantation de muscle, membre inférieur
83.64.00↔	Autre suture de tendon, SAP	83.77.19↔	Transposition ou transplantation de muscle, autre site
83.64.10↔	Autre suture de tendon, tête et cou	83.77.99↔	Transposition ou transplantation de muscle, autre
83.64.11↔	Autre suture de tendon, épaule et aisselle	83.79↔	Autre transposition de muscle
83.64.12↔	Autre suture de tendon, bras et coude	83.81.00↔	Grefe de tendon, SAP
83.64.13↔	Autre suture de tendon, avant-bras	83.81.10↔	Grefe de tendon, tête et cou
83.64.14↔	Autre suture de tendon, paroi thoracique, abdomen et dos	83.81.11↔	Grefe de tendon, épaule et aisselle
83.64.15↔	Autre suture de tendon, région inguino-génitale et fesses	83.81.12↔	Grefe de tendon, bras et coude
83.64.16↔	Autre suture de tendon, membre inférieur	83.81.13↔	Grefe de tendon, avant-bras
83.64.19↔	Autre suture de tendon, autre site	83.81.14↔	Grefe de tendon, paroi thoracique, abdomen et dos
83.64.99↔	Autre suture de tendon, autre	83.81.15↔	Grefe de tendon, région inguino-génitale et fesses
83.65.00↔	Autre suture de muscle ou de fascia, SAP	83.81.16↔	Grefe de tendon, membre inférieur
83.65.10↔	Autre suture de muscle ou de fascia, tête et cou	83.81.19↔	Grefe de tendon, autre site
83.65.11↔	Autre suture de muscle ou de fascia, épaule et aisselle	83.81.99↔	Grefe de tendon, autre
83.65.12↔	Autre suture de muscle ou de fascia, bras et coude	83.85.00↔	Autre changement de longueur de muscle ou de tendon, SAP
83.65.13↔	Autre suture de muscle ou de fascia, avant-bras	83.85.10↔	Rallongement de muscle ou de tendon, tête et cou
83.65.14↔	Autre suture de muscle ou de fascia, paroi thoracique, abdomen et dos	83.85.11↔	Rallongement de muscle ou de tendon, épaule et aisselle
83.65.15↔	Autre suture de muscle ou de fascia, région inguino-génitale et fesses	83.85.12↔	Rallongement de muscle ou de tendon, bras et coude
83.65.16↔	Autre suture de muscle ou de fascia, membre inférieur	83.85.13↔	Rallongement de muscle ou de tendon, avant-bras
83.65.19↔	Autre suture de muscle, tendon et fascia, autre site	83.85.14↔	Rallongement de muscle ou de tendon, paroi thoracique, abdomen et dos
83.65.99↔	Autre suture de muscle ou de fascia, autre	83.85.15↔	Rallongement de muscle ou de tendon, région inguino-génitale et fesses
83.72.00↔	Recul de tendon, SAP	83.85.16↔	Rallongement de muscle ou de tendon, membre inférieur
83.72.10↔	Recul de tendon, tête et cou	83.85.19↔	Allongement de muscle ou de tendon, autre site
83.72.11↔	Recul de tendon, épaule et aisselle	83.85.20↔	Recul de muscle ou de tendon, tête et cou
83.72.12↔	Recul de tendon, bras et coude	83.85.21↔	Raccourcissement de muscle ou de tendon, épaule et aisselle
83.72.13↔	Recul de tendon, avant-bras	83.85.22↔	Raccourcissement de muscle ou de tendon, bras et coude
83.72.14↔	Recul de tendon, paroi thoracique, abdomen et dos	83.85.23↔	Raccourcissement de muscle ou de tendon, avant-bras
83.72.15↔	Recul de tendon, région inguino-génitale et fesses	83.85.24↔	Raccourcissement de muscle ou de tendon, paroi thoracique, abdomen et dos
83.72.16↔	Recul de tendon, membre inférieur	83.85.25↔	Raccourcissement de muscle ou de tendon, région inguino-génitale et fesses
83.72.19↔	Recul de tendon, autre site	83.85.26↔	Raccourcissement de muscle ou de tendon, membre inférieur
83.72.99↔	Recul de tendon, autre	83.85.29↔	Raccourcissement de muscle ou de tendon, autre site
83.73.00↔	Rattachement de tendon [Réinsertion de tendon], SAP	83.85.99↔	Autre changement de longueur de muscle ou de tendon, autre
83.73.10↔	Rattachement de tendon, tête et cou		
83.73.11↔	Rattachement de tendon, épaule et aisselle		
83.73.12↔	Rattachement de tendon, bras et coude		
83.73.13↔	Rattachement de tendon, avant-bras		
83.73.14↔	Rattachement de tendon, paroi thoracique, abdomen et dos		

83.86↔	Plastie du quadriceps	83.89.00↔	Autres opérations plastiques de fascia, SAP
83.87.00↔	Autres opérations plastiques de muscle, SAP	83.89.10↔	Allongement, raccourcissement et doublement de fascia, tête et cou
83.87.10↔	Plastie musculaire, tête et cou	83.89.11↔	Allongement, raccourcissement et doublement de fascia, épaule et aisselle
83.87.11↔	Plastie musculaire, épaule et aisselle	83.89.12↔	Allongement, raccourcissement et doublement de fascia, bras et coude
83.87.12↔	Plastie musculaire, bras et coude	83.89.13↔	Allongement, raccourcissement et doublement de fascia, avant-bras
83.87.13↔	Plastie musculaire, avant-bras	83.89.14↔	Allongement, raccourcissement et doublement de fascia, paroi thoracique, abdomen et dos
83.87.14↔	Plastie musculaire, paroi thoracique, abdomen et dos	83.89.15↔	Allongement, raccourcissement et doublement de fascia, région inguino-génitale et fesses
83.87.15↔	Plastie musculaire, région inguino-génitale et fesses	83.89.16↔	Allongement, raccourcissement et doublement de fascia, membre inférieur
83.87.16↔	Plastie musculaire, membre inférieur	83.89.19↔	Allongement, raccourcissement et doublement de fascia, autre site
83.87.19↔	Plastie musculaire, autre site	83.89.20↔	Recouvrement de défaut de fascia, tête et cou
83.87.90↔	Autres opérations plastiques de muscle, tête et cou	83.89.21↔	Recouvrement de défaut de fascia, épaule et aisselle
83.87.91↔	Autres opérations plastiques de muscle, épaule et aisselle	83.89.22↔	Recouvrement de défaut de fascia, bras et coude
83.87.92↔	Autres opérations plastiques de muscle, bras et coude	83.89.23↔	Recouvrement de défaut de fascia, avant-bras
83.87.93↔	Autres opérations plastiques de muscle, avant-bras	83.89.24↔	Recouvrement de défaut de fascia, paroi thoracique, abdomen et dos
83.87.94↔	Autres opérations plastiques de muscle, paroi thoracique, abdomen et dos	83.89.25↔	Recouvrement de défaut de fascia, région inguino-génitale et fesses
83.87.95↔	Autres opérations plastiques de muscle, région inguino-génitale et fesses	83.89.26↔	Recouvrement de défaut de fascia, membre inférieur
83.87.96↔	Autres opérations plastiques de muscle, membre inférieur	83.89.29↔	Recouvrement de défaut de fascia, autre site
83.87.97↔	Autres opérations plastiques de muscle, autre site	83.89.90↔	Autres opérations plastiques de fascia, tête et cou
83.87.99↔	Autres opérations plastiques de muscle, autre	83.89.91↔	Autres opérations plastiques de fascia, épaule et aisselle
83.88.00↔	Autres opérations plastiques de tendon, SAP	83.89.92↔	Autres opérations plastiques de fascia, bras et coude
83.88.10↔	Plastie d'augmentation de tendon, tête et cou	83.89.93↔	Autres opérations plastiques de fascia, avant-bras
83.88.11↔	Plastie d'augmentation de tendon, épaule et aisselle	83.89.94↔	Autres opérations plastiques de fascia, paroi thoracique, abdomen et dos
83.88.12↔	Plastie d'augmentation de tendon, bras et coude	83.89.95↔	Autres opérations plastiques de fascia, région inguino-génitale et fesses
83.88.13↔	Plastie d'augmentation de tendon, avant-bras	83.89.96↔	Autres opérations plastiques de fascia, membre inférieur
83.88.14↔	Plastie d'augmentation de tendon, paroi thoracique, abdomen et dos	83.89.97↔	Autres opérations plastiques de fascia, autre site
83.88.15↔	Plastie d'augmentation de tendon, région inguino-génitale et fesses	83.89.99↔	Autres opérations plastiques de fascia, autre
83.88.16↔	Plastie d'augmentation de tendon, membre inférieur	83.91.00↔	Lyse d'adhérences de muscle, tendon, fascia et bourse, SAP
83.88.19↔	Plastie d'augmentation de tendon, autre site	83.91.10↔	Lyse d'adhérences de muscle, tendon, fascia et bourse, tête et cou
83.88.20↔	Plastie de remplacement de tendon, tête et cou	83.91.11↔	Lyse d'adhérences de muscle, tendon, fascia et bourse, épaule et aisselle
83.88.21↔	Plastie de remplacement de tendon, épaule et aisselle	83.91.12↔	Lyse d'adhérences de muscle, tendon, fascia et bourse, bras et coude
83.88.22↔	Plastie de remplacement de tendon, bras et coude	83.91.13↔	Lyse d'adhérences de muscle, tendon, fascia et bourse, avant-bras
83.88.23↔	Plastie de remplacement de tendon, avant-bras	83.91.14↔	Lyse d'adhérences de muscle, tendon, fascia et bourse, paroi thoracique, abdomen et dos
83.88.24↔	Plastie de remplacement de tendon, paroi thoracique, abdomen et dos	83.91.15↔	Lyse d'adhérences de muscle, tendon, fascia et bourse, région inguino-génitale et fesses
83.88.25↔	Plastie de remplacement de tendon, région inguino-génitale et fesses	83.91.16↔	Lyse d'adhérences de muscle, tendon, fascia et bourse, membre inférieur
83.88.26↔	Plastie de remplacement de tendon, membre inférieur	83.91.19↔	Lyse d'adhérences de muscle, tendon, fascia et bourse, autre site
83.88.29↔	Plastie de remplacement de tendon, autres sites	83.91.99↔	Lyse d'adhérences de muscle, tendon, fascia et bourse, autre
83.88.30↔	Constitution de matériel de greffe, tête et cou	83.99.00↔	Autres opérations de muscle, tendon, fascia et bourse, SAP
83.88.31↔	Constitution de matériel de greffe, épaule et aisselle	83.99.10↔	Autres opérations de tendon, tête et cou
83.88.32↔	Constitution de matériel de greffe, bras et coude	83.99.11↔	Autres opérations de tendon, épaule et aisselle
83.88.33↔	Constitution de matériel de greffe, avant-bras	83.99.12↔	Autres opérations de tendon, bras et coude
83.88.34↔	Constitution de matériel de greffe, paroi thoracique, abdomen et dos	83.99.13↔	Autres opérations de tendon, avant-bras
83.88.35↔	Constitution de matériel de greffe, région inguino-génitale et fesses	83.99.14↔	Autres opérations de tendon, paroi thoracique, abdomen et dos
83.88.36↔	Constitution de matériel de greffe, membre inférieur	83.99.15↔	Autres opérations de tendon, région inguino-génitale et fesses
83.88.39↔	Constitution de matériel de greffe, autres sites	83.99.16↔	Autres opérations de tendon, membre inférieur
83.88.40↔	Ténodèse, tête et cou	83.99.19↔	Autres opérations de tendon, autre site
83.88.41↔	Ténodèse, épaule et aisselle	83.99.20↔	Autres opérations de muscle, fascia et bourse, tête et cou
83.88.42↔	Ténodèse, bras et coude	83.99.21↔	Autres opérations de muscle, fascia et bourse, épaule et aisselle
83.88.43↔	Ténodèse, avant-bras	83.99.22↔	Autres opérations de muscle, fascia et bourse, bras et coude
83.88.44↔	Ténodèse, paroi thoracique, abdomen et dos	83.99.23↔	Autres opérations de muscle, fascia et bourse, avant-bras
83.88.45↔	Ténodèse, région inguino-génitale et fesses	83.99.24↔	Autres opérations de muscle, fascia et bourse, paroi thoracique, abdomen et dos
83.88.46↔	Ténodèse, membre inférieur		
83.88.49↔	Ténodèse, autre site		
83.88.90↔	Autres opérations plastiques de tendon, tête et cou		
83.88.91↔	Autres opérations plastiques de tendon, épaule et aisselle		
83.88.92↔	Autres opérations plastiques de tendon, bras et coude		
83.88.93↔	Autres opérations plastiques de tendon, avant-bras		
83.88.94↔	Autres opérations plastiques de tendon, paroi thoracique, abdomen et dos		
83.88.95↔	Autres opérations plastiques de tendon, région inguino-génitale et fesses		
83.88.96↔	Autres opérations plastiques de tendon, membre inférieur		
83.88.97↔	Autres opérations plastiques de tendon, autres sites		
83.88.99↔	Autres opérations plastiques de tendon, autre		

83.99.25↔	Autres opérations de muscle, fascia et bourse, région inguino-génitale et fesses	86.4x.21↔	Excision radicale de lésion cutanée, cou, avec greffe ou transposition de peau
83.99.26↔	Autres opérations de muscle, fascia et bourse, membre inférieur	86.4x.22↔	Excision radicale de lésion cutanée, épaule et aisselle, avec greffe ou transposition de peau
83.99.29↔	Autres opérations de muscle, fascia et bourse, autre site	86.4x.23↔	Excision radicale de lésion cutanée, bras et coude, avec greffe ou transposition de peau
83.99.30↔	Révision (sans remplacement) de stimulateur de muscle squelettique	86.4x.24↔	Excision radicale de lésion cutanée, avant-bras, avec greffe ou transposition de peau
83.99.99↔	Autres opérations de muscle, tendon, fascia et bourse, autre	86.4x.25↔	Excision radicale de lésion cutanée, main, avec greffe ou transposition de peau
85.0x.00↔	Incision du sein, SAP	86.4x.26↔	Excision radicale de lésion cutanée, paroi thoracique et dos, avec greffe ou transposition de peau
85.0x.10↔	Incision du sein avec section de capsule d'implant mammaire	86.4x.27↔	Excision radicale de lésion cutanée, région abdominale, avec greffe ou transposition de peau
85.0x.11↔	Incision du sein, sans autre mesure	86.4x.28↔	Excision radicale de lésion cutanée, région inguino-génitale, avec greffe ou transposition de peau
85.0x.99↔	Incision du sein, autre	86.4x.29↔	Excision radicale de lésion cutanée, autre site, avec greffe ou transposition de peau
85.12↔	Biopsie du sein, ouverte	86.4x.2a↔	Excision radicale de lésion cutanée, fesses, avec greffe ou transposition de peau
85.20↔	Excision ou destruction de tissu du sein, SAP	86.4x.2b↔	Excision radicale de lésion cutanée, membre inférieur, avec greffe ou transposition de peau
85.21.00↔	Excision locale de lésion du sein, SAP	86.4x.30↔	Chirurgie micrographique sur coupes congelées (selon Mohs)
85.21.10↔	Excision locale de lésion du sein, sans dissection des ganglions axillaires	86.4x.31↔	Chirurgie micrographique sur coupes en paraffine (histologie en 3D selon méthode de Tübingen)
85.21.11↔	Excision locale de lésion du sein, avec dissection des ganglions axillaires	86.4x.99↔	Excision radicale de lésion cutanée, autre
85.21.99↔	Excision locale de lésion du sein, autre	86.81↔	Réparation pour hypotonie faciale
85.25↔	Excision de mamelon	86.82↔	Rhytidectomie faciale
86.06.00↔	Implantation d'une pompe de perfusion totalement implantable, SAP	86.83.00↔	Réduction de tissu adipeux, SAP
86.06.99↔	Implantation d'une pompe de perfusion totalement implantable, autre	86.83.13↔	Réduction de tissu adipeux, avant-bras
86.08.00↔	Remplacement d'une pompe de perfusion totalement implantable, SAP	86.83.14↔	Réduction de tissu adipeux, main
86.08.99↔	Remplacement d'une pompe de perfusion totalement implantable, autre	86.83.15↔	Réduction de tissu adipeux, région abdominale
86.22.10‡↔	Débridement étendu de plaie, infection ou brûlure, par excision, tête (sauf lèvres et bouche)	86.83.16↔	Réduction de tissu adipeux, région inguino-génitale et fesses
86.22.17‡↔	Débridement étendu de plaie, infection ou brûlure, par excision, région inguino-génitale	86.83.17↔	Réduction de tissu adipeux, membre inférieur
86.22.18‡↔	Débridement étendu de plaie, infection ou brûlure, par excision, membre inférieur	86.83.19↔	Réduction de tissu adipeux, autre site
86.22.19‡↔	Débridement étendu de plaie, infection ou brûlure, par excision, autre site	86.83.99↔	Réduction de tissu adipeux, autre
86.22.20‡↔	Débridement étendu de plaie, infection ou brûlure, par excision, avec insertion de réservoir médicamenteux, tête (sauf lèvres)	86.84.00↔	Correction de cicatrice rétractile ou de bride cicatricielle, SAP
86.22.27‡↔	Débridement étendu de plaie, infection ou brûlure, par excision, avec insertion de réservoir médicamenteux, région inguino-génitale	86.84.10↔	Correction de cicatrice rétractile ou de bride cicatricielle, tête
86.22.28‡↔	Débridement étendu de plaie, infection ou brûlure, par excision, avec insertion de réservoir médicamenteux, membre inférieur	86.84.13↔	Correction de cicatrice rétractile ou de bride cicatricielle, avant-bras
86.22.29‡↔	Débridement étendu de plaie, infection ou brûlure, par excision, avec insertion de réservoir médicamenteux, autre site	86.84.14↔	Correction de cicatrice rétractile ou de bride cicatricielle, main
86.22.40‡↔	Nécrosectomie épifasciale ou excision tangentielle après brûlure ou lésion corrosive	86.84.17↔	Correction de cicatrice rétractile ou de bride cicatricielle, région inguino-génitale et fesses
86.3x.20‡↔	Destruction étendue de lésion ou tissu cutané et sous-cutané	86.84.18↔	Correction de cicatrice rétractile ou de bride cicatricielle, membre inférieur
86.4x.00↔	Excision radicale de lésion cutanée, SAP	86.84.19↔	Correction de cicatrice rétractile ou de bride cicatricielle, autre site
86.4x.10↔	Excision radicale de lésion cutanée, tête, avec contrôle histographique	86.84.99↔	Correction de cicatrice rétractile ou de bride cicatricielle, autre
86.4x.11↔	Excision radicale de lésion cutanée, cou, avec contrôle histographique	86.88.50↔	Pose ou remplacement de système de scellement sous vide à portée profonde, os et articulations des membres
86.4x.13↔	Excision radicale de lésion cutanée, avant-bras et main, avec contrôle histographique	86.88.51↔	Pose ou remplacement de système de scellement sous vide à portée profonde, thorax, médiastin et sternum
86.4x.17↔	Excision radicale de lésion cutanée, région inguino-génitale et fesses, avec contrôle histographique	86.88.52↔	Pose ou remplacement de système de scellement sous vide, abdomen ouvert
86.4x.18↔	Excision radicale de lésion cutanée, membre inférieur, avec contrôle histographique	86.88.53↔	Pose ou remplacement de système de scellement sous vide, voie endorectale
86.4x.19↔	Excision radicale de lésion cutanée, autre site, avec contrôle histographique	86.88.59↔	Pose ou remplacement de système de scellement sous vide, peau et tissu sous-cutané ou autre site
86.4x.20↔	Excision radicale de lésion cutanée, tête, avec greffe ou transposition de peau	99.76.20‡↔	Aphérèse des LDL

ADRG K14 Interventions sur les glandes surrénales sauf en cas de néoformation maligne et lymphadénectomie étendue

Au moins un(e) procédure dans le tableau K14-1

DRG K14Z Interventions sur les glandes surrénales sauf en cas de néoformation maligne et lymphadénectomie étendue**procédure K14-1**

07.00↔	Exploration du champ surrénalien, SAP	40.41.20↔	Dissection radicale des ganglions lymphatiques cervicaux (incl. modification)
07.01↔	Exploration unilatérale du champ surrénalien	40.41.21↔	Dissection étendue de ganglions lymphatiques cervicaux
07.02↔	Exploration bilatérale du champ surrénalien	40.41.99↔	Dissection radicale unilatérale des ganglions lymphatiques cervicaux, autre
07.11↔	Biopsie de glande surrénale, fermée [percutanée] [à l'aiguille]	40.42↔	Réséction radicale des ganglions cervicaux, bilatérale
07.12↔	Biopsie de glande surrénale, à ciel ouvert	92.39.00↔	Autre radiochirurgie stéréotaxique, SAP
07.21↔	Excision de lésion de la glande surrénale	92.39.01↔	Autre radiothérapie de haut voltage, radiochirurgie stéréotaxique, fractionnée, cérébrale, SAP
07.22.00↔	Surrénalectomie unilatérale, SAP	92.39.11↔	Autre radiothérapie de haut voltage, radiochirurgie stéréotaxique, fractionnée, extracérébrale, SAP
07.22.10↔	Surrénalectomie unilatérale, sans ovariectomie	92.39.20↔	Autre radiothérapie de haut voltage, radiochirurgie stéréotaxique, fractionnée: cérébrale, radiothérapie à intensité modulée
07.22.11↔	Surrénalectomie unilatérale, avec ovariectomie	92.39.21↔	Autre radiothérapie de haut voltage, radiochirurgie stéréotaxique, fractionnée: cérébrale, Intensity Modulated Arc Therapy (IMAT).
07.22.12↔	Surrénalectomie unilatérale, ablation de tissu surrénalien résiduel	92.39.22↔	Autre radiothérapie de haut voltage, radiochirurgie stéréotaxique, fractionnée: cérébrale, guidée par l'image
07.22.99↔	Surrénalectomie unilatérale, autre	92.39.29↔	Autre radiothérapie de haut voltage, radiochirurgie stéréotaxique, fractionnée, extracérébrale, autre
07.29↔	Autre surrénalectomie partielle	92.39.30↔	Autre radiothérapie de haut voltage, radiochirurgie stéréotaxique, fractionnée: extracérébrale, radiothérapie avec modulation d'intensité
07.3↔	Surrénalectomie bilatérale	92.39.31↔	Autre radiothérapie de haut voltage, radiochirurgie stéréotaxique, fractionnée: extracérébrale, Intensity Modulated Arc Therapy (IMAT).
07.41↔	Incision de glande surrénale	92.39.32↔	Autre radiothérapie de haut voltage, radiochirurgie stéréotaxique, fractionnée: extracérébrale, guidée par l'image
07.42↔	Section de nerf afférant à la glande surrénale	92.39.39↔	Autre radiothérapie de haut voltage, radiochirurgie stéréotaxique, fractionnée, extracérébrale, autre
07.43↔	Ligature de vaisseau surrénalien		
07.44↔	Réparation de glande surrénale		
07.45↔	Réimplantation de tissu surrénalien		
07.49↔	Autres opérations de glande surrénale, de nerf et vaisseaux surrénaux		
40.40↔	Réséction radicale des ganglions cervicaux, SAP		
40.41.00↔	Dissection radicale unilatérale des ganglions lymphatiques cervicaux, SAP		
40.41.10↔	Dissection sélective (fonctionnelle) des ganglions lymphatiques cervicaux, abord supraomohyoïde (régions I-III)		
40.41.11↔	Dissection sélective (fonctionnelle) des ganglions lymphatiques cervicaux, abord latéral (régions II-IV)		
40.41.12↔	Dissection sélective (fonctionnelle) des ganglions lymphatiques cervicaux, abord antérolatéral (régions I-IV)		
40.41.13↔	Dissection sélective (fonctionnelle) des ganglions lymphatiques cervicaux, abord postérolatéral (régions II-V)		
40.41.14↔	Dissection sélective (fonctionnelle) des ganglions lymphatiques cervicaux, abord central (région VI)		

ADRG K15 Radiothérapie pour maladies endocriniennes, nutritionnelles et métaboliques, plus d'un jour d'hospitalisation

Procédure dans le tableau K15-1 et Durée de séjour > 1 jour

DRG K15A Radiothérapie pour maladies endocriniennes, nutritionnelles et métaboliques, plus d'un jour d'hospitalisation, sauf radio-iodothérapie

Procédure dans le tableau K15-2

DRG K15B Radiothérapie pour maladies endocriniennes, nutritionnelles et métaboliques, plus d'un jour d'hospitalisation, avec radio-iodothérapie hautement complexe

Procédure dans le tableau K15-3

DRG K15C Radiothérapie pour maladies endocriniennes, nutritionnelles et métaboliques, plus d'un jour d'hospitalisation, avec radio-iodothérapie moyennement complexe

Procédure dans le tableau K15-4

DRG K15D Radiothérapie pour maladies endocriniennes, nutritionnelles et métaboliques, plus d'un jour d'hospitalisation, avec autre radio-iodothérapie

procédure K15-1

92.20↔	Perfusion d'isotope radioactif liquide	92.25.21↔	Téléradiothérapie par électron, accélérateur linéaire, jusqu'à 2 champs d'irradiation, sans guidage par l'image
92.21.00↔	Radiothérapie superficielle: SAP	92.25.22↔	Téléradiothérapie par électron, accélérateur linéaire, plus de 2 champs d'irradiation, sans guidage par l'image
92.21.01↔	Radiothérapie superficielle: jusqu'à 2 champs d'irradiation	92.25.23↔	Téléradiothérapie par électron, accélérateur linéaire, radiothérapie conformationnelle en 3D, sans guidage par l'image
92.21.02↔	Radiothérapie superficielle: plus de 2 champs d'irradiation	92.25.24↔	Téléradiothérapie par électron, accélérateur linéaire, radiothérapie avec modulation d'intensité, sans guidage par l'image
92.22.00↔	Radiothérapie en orthovoltage: SAP	92.26.00↔	Autre téléradiothérapie par particule radioactive, SAP
92.22.01↔	Radiothérapie en orthovoltage: jusqu'à 2 champs d'irradiation	92.26.10↔	Protonthérapie, jusqu'à 2 champs d'irradiation, sans guidage par l'image
92.22.02↔	Radiothérapie en orthovoltage: plus de 2 champs d'irradiation	92.26.11↔	Protonthérapie, jusqu'à 2 champs d'irradiation, positionnement guidé par l'image
92.22.11↔	Radiothérapie peropératoire par rayons X, jusqu'à 300 kV	92.26.20↔	Protonthérapie, plus de 2 champs d'irradiation, sans guidage par l'image
92.22.12↔	Radiothérapie peropératoire par rayons X, 300 kV - < 1 MV	92.26.21↔	Protonthérapie, plus de 2 champs d'irradiation, positionnement guidé par l'image
92.22.19↔	Autre radiothérapie peropératoire par rayons X	92.26.99↔	Autre téléradiothérapie par particule radioactive, autre
92.23.00↔	Radiothérapie de haut voltage: SAP	92.27.00↔	Implantation ou insertion d'élément radioactif (brachythérapie par des sources scellées de radionucléides), surface corporelle, site d'application autre ou non spécifique
92.23.01↔	Appareil de télécobalt, jusqu'à 2 champs d'irradiation	92.27.10↔	Implantation ou insertion d'élément radioactif (brachythérapie par des sources scellées de radionucléides), organes génitaux féminins, SAP
92.23.02↔	Appareil de télécobalt, 3 à 4 champs d'irradiation	92.27.11↔	Implantation ou insertion d'élément radioactif (brachythérapie par des sources scellées de radionucléides), intra-utérine
92.23.03↔	Appareil de télécobalt plus de 4 champs d'irradiation ou radiothérapie conformationnelle en 3D	92.27.12↔	Implantation ou insertion d'élément radioactif (brachythérapie par des sources scellées de radionucléides), intravaginale
92.23.08↔	Radiothérapie de haut voltage: autres isotopes	92.27.13↔	Implantation ou insertion d'élément radioactif (brachythérapie par des sources scellées de radionucléides), intra-utérine et intravaginale combinée
92.23.09↔	Autre appareil de télécobalt	92.27.21↔	Implantation ou insertion d'élément radioactif (brachythérapie par des sources scellées de radionucléides), surface corporelle
92.24.00↔	Téléradiothérapie à photons, accélérateur linéaire, SAP	92.27.22↔	Implantation ou insertion d'élément radioactif (brachythérapie par des sources scellées de radionucléides), intracavitaire
92.24.01↔	Téléradiothérapie à photons, accélérateur linéaire, irradiation large	92.27.23↔	Implantation ou insertion d'élément radioactif (brachythérapie par des sources scellées de radionucléides), intraluminaire
92.24.02↔	Téléradiothérapie à photons, accélérateur linéaire, irradiation hémicorporelle	92.27.30↔	Implantation ou insertion d'élément radioactif (brachythérapie par des sources scellées de radionucléides), vaisseau non spécifique
92.24.03↔	Téléradiothérapie à photons, accélérateur linéaire, irradiation corporelle totale	92.27.31↔	Implantation ou insertion d'élément radioactif (brachythérapie par des sources scellées de radionucléides), vaisseau coronaire
92.24.04↔	Téléradiothérapie à photons, accélérateur linéaire, radiothérapie peropératoire	92.27.39↔	Implantation ou insertion d'élément radioactif (brachythérapie par des sources scellées de radionucléides), autre vaisseau
92.24.09↔	Téléradiothérapie à photons, accélérateur linéaire, autre	92.27.40↔	Implantation ou insertion peropératoires d'élément radioactif (brachythérapie par des sources scellées de radionucléides)
92.24.11↔	Téléradiothérapie à photons, accélérateur linéaire, jusqu'à 2 champs d'irradiation: positionnement guidé par l'image (IGRT)	92.27.70↔	Moulages radioactifs, SAP
92.24.12↔	Téléradiothérapie à photons, accélérateur linéaire, plus de 2 champs d'irradiation: positionnement guidé par l'image (IGRT)	92.27.71↔	Moulages radioactifs: construction et application de moulage radioactif superficiel
92.24.13↔	Téléradiothérapie à photons, accélérateur linéaire, radiothérapie conformationnelle en 3D: positionnement guidé par l'image (IGRT)	92.27.72↔	Moulages radioactifs: construction et pose d'applicateur non utilisé sur la surface corporelle
92.24.14↔	Téléradiothérapie à photons, accélérateur linéaire, radiothérapie avec modulation d'intensité: positionnement guidé par l'image (IGRT)	92.27.73↔	Moulages radioactifs: construction et pose d'applicateur oculaire
92.24.21↔	Téléradiothérapie à photons, accélérateur linéaire, jusqu'à 2 champs d'irradiation: sans guidage par l'image	92.27.79↔	Autres moulages radioactifs
92.24.22↔	Téléradiothérapie à photons, accélérateur linéaire, plus de 2 champs d'irradiation: sans guidage par l'image	92.28.00↔	Injection ou instillation de radio-isotope, SAP
92.24.23↔	Téléradiothérapie à photons, accélérateur linéaire, radiothérapie conformationnelle en 3D: sans guidage par l'image	92.28.01↔	Instillation d'un radionucléide libre dans l'articulation
92.24.24↔	Téléradiothérapie à photons, accélérateur linéaire, radiothérapie avec modulation d'intensité: sans guidage par l'image	92.28.02↔	Radiothérapie par iode radioactif: dose thérapeutique de I-131 jusqu'à 1,2 GBq: sans administration de thyrotropine recombinante (rh-TSH)
92.24.30↔	Téléradiothérapie à photons: radiothérapie hautement complexe à l'aide d'équipements spécialisés	92.28.03↔	Radiothérapie par iode radioactif: dose thérapeutique de I-131 jusqu'à 1,2 GBq: avec administration de thyrotropine recombinante (rh-TSH)
92.25.00↔	Téléradiothérapie par électron, accélérateur linéaire, SAP	92.28.04↔	Radiothérapie par iode radioactif: dose thérapeutique de I-131 de plus de 1,2 GBq à moins de 5 GBq: sans administration de thyrotropine recombinante (rh-TSH)
92.25.01↔	Téléradiothérapie par électron, accélérateur linéaire, irradiation large	92.28.05↔	Radiothérapie par iode radioactif: dose thérapeutique de I-131 de plus de 1,2 GBq à moins de 5 GBq: avec administration de thyrotropine recombinante (rh-TSH)
92.25.02↔	Téléradiothérapie par électron, accélérateur linéaire, irradiation hémicorporelle	92.28.06↔	Radiothérapie par iode radioactif: dose thérapeutique de I-131 de 5 GBq et plus: sans administration de thyrotropine recombinante (rh-TSH)
92.25.03↔	Téléradiothérapie par électron, accélérateur linéaire, irradiation corporelle totale		
92.25.04↔	Téléradiothérapie par électron, accélérateur linéaire, radiothérapie peropératoire		
92.25.09↔	Téléradiothérapie par électron, accélérateur linéaire, autre		
92.25.11↔	Téléradiothérapie par électron, accélérateur linéaire, positionnement guidé par l'image		
92.25.12↔	Téléradiothérapie par électron, accélérateur linéaire, jusqu'à 2 champs d'irradiation, positionnement guidé par l'image		
92.25.13↔	Téléradiothérapie par électron, accélérateur linéaire, plus de 2 champs d'irradiation, positionnement guidé par l'image		
92.25.14↔	Téléradiothérapie par électron, accélérateur linéaire, radiothérapie conformationnelle en 3D, positionnement guidé par l'image		
92.25.15↔	Téléradiothérapie par électron, accélérateur linéaire, radiothérapie avec modulation d'intensité, positionnement guidé par l'image		

92.28.07↔	Radiothérapie par iode radioactif: dose thérapeutique de I-131 de 5 GBq et plus: avec administration de thyrotropine recombinante (rh-TSH)	92.29.49↔	Autre brachythérapie par applicateurs superficiels
92.28.11↔	Thérapie de métastases osseuses par radionucléides libres	92.29.51↔	Enlèvement de sources scellées de radionucléides ou d'applicateurs inactifs sous anesthésie
92.28.12↔	Traitement palliatif de la douleur associée aux métastases osseuses par des radionucléides libres en intraveineuse	92.29.60↔	Construction et adaptation d'aides de fixation et d'aides thérapeutiques pour la radiothérapie, dispositif de fixation, SAP
92.28.13↔	Radiothérapie par ciblage de récepteurs avec des analogues de la somatostatine conjugués au DOTA	92.29.61↔	Construction et adaptation d'aides de fixation et d'aides thérapeutiques pour la radiothérapie, dispositif de fixation, simple
92.28.20↔	Radioimmunothérapie par 90Y-ibritumomab-tiuxétan, parentérale	92.29.62↔	Construction et adaptation d'aides de fixation et d'aides thérapeutiques pour la radiothérapie, dispositif de fixation, difficulté moyenne
92.28.21↔	Administration parentérale de I-131-MIBG (méta-iodobenzylguanidine marquée à l'iode-131)	92.29.63↔	Construction et adaptation d'aides de fixation et d'aides thérapeutiques pour la radiothérapie, dispositif de fixation, complexe
92.28.31↔	Radio-chimioembolisation intravasculaire sélective par le I-131-lipiodol	92.29.64↔	Construction et adaptation d'aides de fixation et d'aides thérapeutiques pour la radiothérapie, aides thérapeutiques
92.28.32↔	Radiothérapie intravasculaire sélective (SIRT) par embolisation avec des microsphères marquées à l'yttrium-90	92.29.65↔	Construction et adaptation d'aides de fixation et d'aides thérapeutiques pour la radiothérapie, blocs individuels ou collimateur multilames (MLC)
92.28.33↔	Brachythérapie endovasculaire au rhénium-188	92.29.69↔	Construction et adaptation d'aides de fixation et d'aides thérapeutiques pour la radiothérapie, autres
92.29.00↔	Brachythérapie par des sources scellées de radionucléides, SAP	92.29.70↔	Simulation d'irradiation pour radiothérapie externe et brachythérapie, SAP
92.29.09↔	Autre brachythérapie par des sources scellées de radionucléides	92.29.71↔	Simulation d'irradiation pour radiothérapie externe et brachythérapie: simulation guidée par CT pour la radiothérapie externe
92.29.11↔	Brachythérapie interstitielle par implantation de sources radioactives amovibles dans un seul plan, faible débit de dose	92.29.72↔	Simulation d'irradiation pour radiothérapie externe et brachythérapie, simulation guidée par CT pour la brachythérapie
92.29.12↔	Brachythérapie interstitielle par implantation de sources radioactives amovibles dans un seul plan, débit de dose pulsé (pulsed dose rate)	92.29.73↔	Simulation d'irradiation pour radiothérapie externe et brachythérapie, détermination du champ à l'aide d'un simulateur de radiothérapie, sans planification 3D
92.29.13↔	Brachythérapie interstitielle par implantation de sources radioactives amovibles dans un seul plan, haut débit de dose	92.29.74↔	Simulation d'irradiation pour radiothérapie externe et brachythérapie, détermination du champ à l'aide d'un simulateur de radiothérapie, avec planification 3D
92.29.19↔	Brachythérapie interstitielle par implantation de sources radioactives amovibles dans un seul plan, autre	92.29.79↔	Simulation d'irradiation pour radiothérapie externe et brachythérapie, autre
92.29.21↔	Brachythérapie interstitielle par implantation de sources radioactives amovibles en fonction du volume dans plusieurs plans, faible débit de dose	92.29.80↔	Planification d'irradiation pour radiothérapie percutanée et brachythérapie, SAP
92.29.22↔	Brachythérapie interstitielle par implantation de sources radioactives amovibles en fonction du volume dans plusieurs plans, débit de dose pulsé (pulsed dose rate)	92.29.81↔	Planification d'irradiation pour radiothérapie percutanée et brachythérapie, planification pour radiothérapie avec modulation d'intensité
92.29.23↔	Brachythérapie interstitielle par implantation de sources radioactives amovibles en fonction du volume dans plusieurs plans, haut débit de dose	92.29.82↔	Planification d'irradiation pour radiothérapie percutanée et brachythérapie, planification pour radiothérapie avec fusion d'images CT/IRM
92.29.24↔	Brachythérapie par implantation peropératoire de sources radioactives amovibles dans plusieurs plans, haut débit de dose	92.29.83↔	Planification d'irradiation pour radiothérapie percutanée et brachythérapie, planification pour brachythérapie, moyennement complexe
92.29.29↔	Brachythérapie interstitielle par implantation de sources radioactives amovibles en fonction du volume dans plusieurs plans, autre	92.29.84↔	Planification d'irradiation pour radiothérapie percutanée et brachythérapie, planification pour brachythérapie, complexe
92.29.31↔	Brachythérapie interstitielle par implantation de sources radioactives permanentes (jusqu'à 10)	92.29.85↔	Planification d'irradiation pour radiothérapie percutanée et brachythérapie, sans planification dosimétrique individuelle
92.29.32↔	Brachythérapie interstitielle par implantation de sources radioactives permanentes (de 10 à 15)	92.29.86↔	Planification d'irradiation pour radiothérapie percutanée et brachythérapie, planification pour radiothérapie percutanée, avec planification dosimétrique individuelle
92.29.33↔	Brachythérapie interstitielle par implantation de sources radioactives permanentes (de 16 à 20)	92.29.87↔	Planification d'irradiation pour radiothérapie percutanée et brachythérapie, planification pour radiothérapie avec fusion d'images CT/TEP
92.29.34↔	Brachythérapie interstitielle par implantation de sources radioactives permanentes (de 21 à 25)	92.29.88↔	Planification d'irradiation pour radiothérapie percutanée et brachythérapie, planification pour radiothérapie avec fusion d'images CT/IRM/TEP
92.29.35↔	Brachythérapie interstitielle par implantation de sources radioactives permanentes (de 26 à 30)	92.29.89↔	Planification d'irradiation pour radiothérapie percutanée et brachythérapie, autre
92.29.36↔	Brachythérapie interstitielle par implantation de sources radioactives permanentes (de 31 à 35)	92.30.00↔	Radiochirurgie stéréotaxique en un temps, SAP
92.29.37↔	Brachythérapie interstitielle par implantation de sources radioactives permanentes (de 36 à 40)	92.30.01↔	Radiochirurgie stéréotaxique, en un temps: cérébrale, SAP
92.29.38↔	Brachythérapie interstitielle par implantation de sources radioactives permanentes (de 41 à 45)	92.30.02↔	Radiochirurgie stéréotaxique, en un temps: extracérébrale, SAP
92.29.39↔	Brachythérapie interstitielle par implantation de sources radioactives permanentes (de 46 à 50)	92.30.20↔	Radiochirurgie stéréotaxique, en un temps: cérébrale, radiothérapie à intensité modulée
92.29.3a↔	Brachythérapie interstitielle par implantation de sources radioactives permanentes (de 51 à 55)	92.30.21↔	Radiochirurgie stéréotaxique, en un temps: cérébrale, Intensity Modulated Arc Therapy (IMAT).
92.29.3b↔	Brachythérapie interstitielle par implantation de sources radioactives permanentes (de 56 à 60)	92.30.22↔	Radiochirurgie stéréotaxique, en un temps: cérébrale, guidée par l'image
92.29.3c↔	Brachythérapie interstitielle par implantation de sources radioactives permanentes (de 61 à 65)	92.30.30↔	Radiochirurgie stéréotaxique, en un temps: extracérébrale, radiothérapie avec modulation d'intensité
92.29.3d↔	Brachythérapie interstitielle par implantation de sources radioactives permanentes (de 66 à 70)		
92.29.3e↔	Brachythérapie interstitielle par implantation de sources radioactives permanentes (plus de 70)		
92.29.40↔	Brachythérapie par applicateurs superficiels, SAP		

92.30.31↔	Radiochirurgie stéréotaxique, en un temps: extracérébrale, Intensity Modulated Arc Therapy (IMAT).	92.39.21↔	Autre radiothérapie de haut voltage, radiochirurgie stéréotaxique, fractionnée: cérébrale, Intensity Modulated Arc Therapy (IMAT).
92.30.32↔	Radiochirurgie stéréotaxique, en un temps: extracérébrale, guidée par l'image	92.39.22↔	Autre radiothérapie de haut voltage, radiochirurgie stéréotaxique, fractionnée: cérébrale, guidée par l'image
92.30.99↔	Radiochirurgie stéréotaxique, en un temps, autre	92.39.29↔	Autre radiothérapie de haut voltage, radiochirurgie stéréotaxique, fractionnée, extracérébrale, autre
92.31.00↔	Radiochirurgie à photons non spécifiée, cérébrale	92.39.30↔	Autre radiothérapie de haut voltage, radiochirurgie stéréotaxique, fractionnée: extracérébrale, radiothérapie avec modulation d'intensité
92.31.10↔	Radiochirurgie à photons non spécifiée, extracérébrale	92.39.31↔	Autre radiothérapie de haut voltage, radiochirurgie stéréotaxique, fractionnée: extracérébrale, Intensity Modulated Arc Therapy (IMAT).
92.32.00↔	Radiochirurgie photonique multisources, SAP	92.39.32↔	Autre radiothérapie de haut voltage, radiochirurgie stéréotaxique, fractionnée: extracérébrale, guidée par l'image
92.32.01↔	Radiochirurgie photonique multisources: gamma-knife	92.39.39↔	Autre radiothérapie de haut voltage, radiochirurgie stéréotaxique, fractionnée, extracérébrale, autre
92.33.00↔	Radiochirurgie aux particules, SAP	92.41↔	Radiothérapie par électrons peropérateur
92.33.01↔	Autre radiothérapie de haut voltage: radiochirurgie stéréotaxique, en un temps, cérébrale		
92.33.11↔	Autre radiothérapie de haut voltage: radiochirurgie stéréotaxique, en un temps, extracérébrale		
92.39.01↔	Autre radiothérapie de haut voltage, radiochirurgie stéréotaxique, fractionnée, cérébrale, SAP		
92.39.11↔	Autre radiothérapie de haut voltage, radiochirurgie stéréotaxique, fractionnée, extracérébrale, SAP		
92.39.20↔	Autre radiothérapie de haut voltage, radiochirurgie stéréotaxique, fractionnée: cérébrale, radiothérapie à intensité modulée		

procédure K15-2

92.20↔	Perfusion d'isotope radioactif liquide	92.25.01↔	Téléradiothérapie par électron, accélérateur linéaire, irradiation large
92.21.00↔	Radiothérapie superficielle: SAP	92.25.02↔	Téléradiothérapie par électron, accélérateur linéaire, irradiation hémicorporelle
92.21.01↔	Radiothérapie superficielle: jusqu'à 2 champs d'irradiation	92.25.03↔	Téléradiothérapie par électron, accélérateur linéaire, irradiation corporelle totale
92.21.02↔	Radiothérapie superficielle: plus de 2 champs d'irradiation	92.25.04↔	Téléradiothérapie par électron, accélérateur linéaire, radiothérapie peropérateur
92.22.00↔	Radiothérapie en orthovoltage: SAP	92.25.09↔	Téléradiothérapie par électron, accélérateur linéaire, autre
92.22.01↔	Radiothérapie en orthovoltage: jusqu'à 2 champs d'irradiation	92.25.11↔	Téléradiothérapie par électron, accélérateur linéaire, positionnement guidé par l'image
92.22.02↔	Radiothérapie en orthovoltage: plus de 2 champs d'irradiation	92.25.12↔	Téléradiothérapie par électron, accélérateur linéaire, jusqu'à 2 champs d'irradiation, positionnement guidé par l'image
92.22.11↔	Radiothérapie peropérateur par rayons X, jusqu'à 300 kV	92.25.13↔	Téléradiothérapie par électron, accélérateur linéaire, plus de 2 champs d'irradiation, positionnement guidé par l'image
92.22.12↔	Radiothérapie peropérateur par rayons X, 300 kV - < 1 MV	92.25.14↔	Téléradiothérapie par électron, accélérateur linéaire, radiothérapie conformationnelle en 3D, positionnement guidé par l'image
92.22.19↔	Autre radiothérapie peropérateur par rayons X	92.25.15↔	Téléradiothérapie par électron, accélérateur linéaire, radiothérapie avec modulation d'intensité, positionnement guidé par l'image
92.23.00↔	Radiothérapie de haut voltage: SAP	92.25.21↔	Téléradiothérapie par électron, accélérateur linéaire, jusqu'à 2 champs d'irradiation, sans guidage par l'image
92.23.01↔	Appareil de télécobalt, jusqu'à 2 champs d'irradiation	92.25.22↔	Téléradiothérapie par électron, accélérateur linéaire, plus de 2 champs d'irradiation, sans guidage par l'image
92.23.02↔	Appareil de télécobalt, 3 à 4 champs d'irradiation	92.25.23↔	Téléradiothérapie par électron, accélérateur linéaire, radiothérapie conformationnelle en 3D, sans guidage par l'image
92.23.03↔	Appareil de télécobalt plus de 4 champs d'irradiation ou radiothérapie conformationnelle en 3D	92.25.24↔	Téléradiothérapie par électron, accélérateur linéaire, radiothérapie avec modulation d'intensité, sans guidage par l'image
92.23.08↔	Radiothérapie de haut voltage: autres isotopes	92.26.00↔	Autre téléradiothérapie par particule radioactive, SAP
92.23.09↔	Autre appareil de télécobalt	92.26.10↔	Protonthérapie, jusqu'à 2 champs d'irradiation, sans guidage par l'image
92.24.00↔	Téléradiothérapie à photons, accélérateur linéaire, SAP	92.26.11↔	Protonthérapie, jusqu'à 2 champs d'irradiation, positionnement guidé par l'image
92.24.01↔	Téléradiothérapie à photons, accélérateur linéaire, irradiation large	92.26.20↔	Protonthérapie, plus de 2 champs d'irradiation, sans guidage par l'image
92.24.02↔	Téléradiothérapie à photons, accélérateur linéaire, irradiation hémicorporelle	92.26.21↔	Protonthérapie, plus de 2 champs d'irradiation, positionnement guidé par l'image
92.24.03↔	Téléradiothérapie à photons, accélérateur linéaire, irradiation corporelle totale	92.26.99↔	Autre téléradiothérapie par particule radioactive, autre
92.24.04↔	Téléradiothérapie à photons, accélérateur linéaire, radiothérapie peropérateur	92.27.00↔	Implantation ou insertion d'élément radioactif (brachythérapie par des sources scellées de radionucléides), surface corporelle, site d'application autre ou non spécifié
92.24.09↔	Téléradiothérapie à photons, accélérateur linéaire, autre	92.27.10↔	Implantation ou insertion d'élément radioactif (brachythérapie par des sources scellées de radionucléides), organes génitaux féminins, SAP
92.24.11↔	Téléradiothérapie à photons, accélérateur linéaire, jusqu'à 2 champs d'irradiation: positionnement guidé par l'image (IGRT)	92.27.11↔	Implantation ou insertion d'élément radioactif (brachythérapie par des sources scellées de radionucléides), intra-utérine
92.24.12↔	Téléradiothérapie à photons, accélérateur linéaire, plus de 2 champs d'irradiation: positionnement guidé par l'image (IGRT)		
92.24.13↔	Téléradiothérapie à photons, accélérateur linéaire, radiothérapie conformationnelle en 3D: positionnement guidé par l'image (IGRT)		
92.24.14↔	Téléradiothérapie à photons, accélérateur linéaire, radiothérapie avec modulation d'intensité: positionnement guidé par l'image (IGRT)		
92.24.21↔	Téléradiothérapie à photons, accélérateur linéaire, jusqu'à 2 champs d'irradiation: sans guidage par l'image		
92.24.22↔	Téléradiothérapie à photons, accélérateur linéaire, plus de 2 champs d'irradiation: sans guidage par l'image		
92.24.23↔	Téléradiothérapie à photons, accélérateur linéaire, radiothérapie conformationnelle en 3D: sans guidage par l'image		
92.24.24↔	Téléradiothérapie à photons, accélérateur linéaire, radiothérapie avec modulation d'intensité: sans guidage par l'image		
92.24.30↔	Téléradiothérapie à photons: radiothérapie hautement complexe à l'aide d'équipements spécialisés		
92.25.00↔	Téléradiothérapie par électron, accélérateur linéaire, SAP		

92.27.12↔	Implantation ou insertion d'élément radioactif (brachythérapie par des sources scellées de radionucléides), intravaginale	92.29.39↔	Brachythérapie interstitielle par implantation de sources radioactives permanentes (de 46 à 50)
92.27.13↔	Implantation ou insertion d'élément radioactif (brachythérapie par des sources scellées de radionucléides), intra-utérine et intravaginale combinée	92.29.3a↔	Brachythérapie interstitielle par implantation de sources radioactives permanentes (de 51 à 55)
92.27.21↔	Implantation ou insertion d'élément radioactif (brachythérapie par des sources scellées de radionucléides), surface corporelle	92.29.3b↔	Brachythérapie interstitielle par implantation de sources radioactives permanentes (de 56 à 60)
92.27.22↔	Implantation ou insertion d'élément radioactif (brachythérapie par des sources scellées de radionucléides), intracavitaire	92.29.3c↔	Brachythérapie interstitielle par implantation de sources radioactives permanentes (de 61 à 65)
92.27.23↔	Implantation ou insertion d'élément radioactif (brachythérapie par des sources scellées de radionucléides), intraluminaire	92.29.3d↔	Brachythérapie interstitielle par implantation de sources radioactives permanentes (de 66 à 70)
92.27.30↔	Implantation ou insertion d'élément radioactif (brachythérapie par des sources scellées de radionucléides), vaisseau non spécifié	92.29.3e↔	Brachythérapie interstitielle par implantation de sources radioactives permanentes (plus de 70)
92.27.31↔	Implantation ou insertion d'élément radioactif (brachythérapie par des sources scellées de radionucléides), vaisseau coronaire	92.29.40↔	Brachythérapie par applicateurs superficiels, SAP
92.27.39↔	Implantation ou insertion d'élément radioactif (brachythérapie par des sources scellées de radionucléides), autre vaisseau	92.29.49↔	Autre brachythérapie par applicateurs superficiels
92.27.40↔	Implantation ou insertion peropératoire d'élément radioactif (brachythérapie par des sources scellées de radionucléides)	92.29.51↔	Enlèvement de sources scellées de radionucléides ou d'applicateurs inactifs sous anesthésie
92.27.70↔	Moulages radioactifs, SAP	92.29.60↔	Construction et adaptation d'aides de fixation et d'aides thérapeutiques pour la radiothérapie, dispositif de fixation, SAP
92.27.71↔	Moulages radioactifs: construction et application de moulage radioactif superficiel	92.29.61↔	Construction et adaptation d'aides de fixation et d'aides thérapeutiques pour la radiothérapie, dispositif de fixation, simple
92.27.72↔	Moulages radioactifs: construction et pose d'applicateur non utilisé sur la surface corporelle	92.29.62↔	Construction et adaptation d'aides de fixation et d'aides thérapeutiques pour la radiothérapie, dispositif de fixation, difficulté moyenne
92.27.73↔	Moulages radioactifs: construction et pose d'applicateur oculaire	92.29.63↔	Construction et adaptation d'aides de fixation et d'aides thérapeutiques pour la radiothérapie, dispositif de fixation, complexe
92.27.79↔	Autres moulages radioactifs	92.29.64↔	Construction et adaptation d'aides de fixation et d'aides thérapeutiques pour la radiothérapie, aides thérapeutiques
92.28.01↔	Instillation d'un radionucléide libre dans l'articulation	92.29.65↔	Construction et adaptation d'aides de fixation et d'aides thérapeutiques pour la radiothérapie, blocs individuels ou collimateur multilames (MLC)
92.28.20↔	Radioimmunothérapie par 90Y-ibritumomab-tiuxétan, parentérale	92.29.69↔	Construction et adaptation d'aides de fixation et d'aides thérapeutiques pour la radiothérapie, autres
92.29.00↔	Brachythérapie par des sources scellées de radionucléides, SAP	92.29.70↔	Simulation d'irradiation pour radiothérapie externe et brachythérapie, SAP
92.29.09↔	Autre brachythérapie par des sources scellées de radionucléides	92.29.71↔	Simulation d'irradiation pour radiothérapie externe et brachythérapie: simulation guidée par CT pour la radiothérapie externe
92.29.11↔	Brachythérapie interstitielle par implantation de sources radioactives amovibles dans un seul plan, faible débit de dose	92.29.72↔	Simulation d'irradiation pour radiothérapie externe et brachythérapie, simulation guidée par CT pour la brachythérapie
92.29.12↔	Brachythérapie interstitielle par implantation de sources radioactives amovibles dans un seul plan, débit de dose pulsé (pulsed dose rate)	92.29.73↔	Simulation d'irradiation pour radiothérapie externe et brachythérapie, détermination du champ à l'aide d'un simulateur de radiothérapie, sans planification 3D
92.29.13↔	Brachythérapie interstitielle par implantation de sources radioactives amovibles dans un seul plan, haut débit de dose	92.29.74↔	Simulation d'irradiation pour radiothérapie externe et brachythérapie, détermination du champ à l'aide d'un simulateur de radiothérapie, avec planification 3D
92.29.19↔	Brachythérapie interstitielle par implantation de sources radioactives amovibles dans un seul plan, autre	92.29.79↔	Simulation d'irradiation pour radiothérapie externe et brachythérapie, autre
92.29.21↔	Brachythérapie interstitielle par implantation de sources radioactives amovibles en fonction du volume dans plusieurs plans, faible débit de dose	92.29.80↔	Planification d'irradiation pour radiothérapie percutanée et brachythérapie, SAP
92.29.22↔	Brachythérapie interstitielle par implantation de sources radioactives amovibles en fonction du volume dans plusieurs plans, débit de dose pulsé (pulsed dose rate)	92.29.81↔	Planification d'irradiation pour radiothérapie percutanée et brachythérapie, planification pour radiothérapie avec modulation d'intensité
92.29.23↔	Brachythérapie interstitielle par implantation de sources radioactives amovibles en fonction du volume dans plusieurs plans, haut débit de dose	92.29.82↔	Planification d'irradiation pour radiothérapie percutanée et brachythérapie, planification pour radiothérapie avec fusion d'images CT/IRM
92.29.24↔	Brachythérapie par implantation peropératoire de sources radioactives amovibles dans plusieurs plans, haut débit de dose	92.29.83↔	Planification d'irradiation pour radiothérapie percutanée et brachythérapie, planification pour brachythérapie, moyennement complexe
92.29.29↔	Brachythérapie interstitielle par implantation de sources radioactives amovibles en fonction du volume dans plusieurs plans, autre	92.29.84↔	Planification d'irradiation pour radiothérapie percutanée et brachythérapie, planification pour brachythérapie, complexe
92.29.31↔	Brachythérapie interstitielle par implantation de sources radioactives permanentes (jusqu'à 10)	92.29.85↔	Planification d'irradiation pour radiothérapie percutanée et brachythérapie, sans planification dosimétrique individuelle
92.29.32↔	Brachythérapie interstitielle par implantation de sources radioactives permanentes (de 10 à 15)	92.29.86↔	Planification d'irradiation pour radiothérapie percutanée et brachythérapie, planification pour radiothérapie percutanée, avec planification dosimétrique individuelle
92.29.33↔	Brachythérapie interstitielle par implantation de sources radioactives permanentes (de 16 à 20)	92.29.87↔	Planification d'irradiation pour radiothérapie percutanée et brachythérapie, planification pour radiothérapie avec fusion d'images CT/TEP
92.29.34↔	Brachythérapie interstitielle par implantation de sources radioactives permanentes (de 21 à 25)	92.29.88↔	Planification d'irradiation pour radiothérapie percutanée et brachythérapie, planification pour radiothérapie avec fusion d'images CT/IRM/TEP
92.29.35↔	Brachythérapie interstitielle par implantation de sources radioactives permanentes (de 26 à 30)		
92.29.36↔	Brachythérapie interstitielle par implantation de sources radioactives permanentes (de 31 à 35)		
92.29.37↔	Brachythérapie interstitielle par implantation de sources radioactives permanentes (de 36 à 40)		
92.29.38↔	Brachythérapie interstitielle par implantation de sources radioactives permanentes (de 41 à 45)		

92.29.89↔	Planification d'irradiation pour radiothérapie percutanée et brachythérapie, autre	92.39.01↔	Autre radiothérapie de haut voltage, radiochirurgie stéréotaxique, fractionnée, cérébrale, SAP
92.30.00↔	Radiochirurgie stéréotaxique en un temps, SAP	92.39.11↔	Autre radiothérapie de haut voltage, radiochirurgie stéréotaxique, fractionnée, extracérébrale, SAP
92.30.01↔	Radiochirurgie stéréotaxique, en un temps: cérébrale, SAP	92.39.20↔	Autre radiothérapie de haut voltage, radiochirurgie stéréotaxique, fractionnée: cérébrale, radiothérapie à intensité modulée
92.30.02↔	Radiochirurgie stéréotaxique, en un temps: extracérébrale, SAP	92.39.21↔	Autre radiothérapie de haut voltage, radiochirurgie stéréotaxique, fractionnée: cérébrale, Intensity Modulated Arc Therapy (IMAT).
92.30.20↔	Radiochirurgie stéréotaxique, en un temps: cérébrale, radiothérapie à intensité modulée	92.39.22↔	Autre radiothérapie de haut voltage, radiochirurgie stéréotaxique, fractionnée: cérébrale, guidée par l'image
92.30.21↔	Radiochirurgie stéréotaxique, en un temps: cérébrale, Intensity Modulated Arc Therapy (IMAT).	92.39.29↔	Autre radiothérapie de haut voltage, radiochirurgie stéréotaxique, fractionnée, extracérébrale, autre
92.30.22↔	Radiochirurgie stéréotaxique, en un temps: cérébrale, guidée par l'image	92.39.30↔	Autre radiothérapie de haut voltage, radiochirurgie stéréotaxique, fractionnée: extracérébrale, radiothérapie avec modulation d'intensité
92.30.30↔	Radiochirurgie stéréotaxique, en un temps: extracérébrale, radiothérapie avec modulation d'intensité	92.39.31↔	Autre radiothérapie de haut voltage, radiochirurgie stéréotaxique, fractionnée: extracérébrale, Intensity Modulated Arc Therapy (IMAT).
92.30.31↔	Radiochirurgie stéréotaxique, en un temps: extracérébrale, Intensity Modulated Arc Therapy (IMAT).	92.39.32↔	Autre radiothérapie de haut voltage, radiochirurgie stéréotaxique, fractionnée: extracérébrale, guidée par l'image
92.30.32↔	Radiochirurgie stéréotaxique, en un temps: extracérébrale, guidée par l'image	92.39.39↔	Autre radiothérapie de haut voltage, radiochirurgie stéréotaxique, fractionnée, extracérébrale, autre
92.30.99↔	Radiochirurgie stéréotaxique, en un temps, autre	92.41↔	Radiothérapie par électrons peropérateur
92.31.00↔	Radiochirurgie à photons non spécifiée, cérébrale		
92.31.10↔	Radiochirurgie à photons non spécifiée, extracérébrale		
92.32.00↔	Radiochirurgie photonique multisources, SAP		
92.32.01↔	Radiochirurgie photonique multisources: gamma-knife		
92.33.00↔	Radiochirurgie aux particules, SAP		
92.33.01↔	Autre radiothérapie de haut voltage: radiochirurgie stéréotaxique, en un temps, cérébrale		
92.33.11↔	Autre radiothérapie de haut voltage: radiochirurgie stéréotaxique, en un temps, extracérébrale		

procédure K15-3

92.28.03↔	Radiothérapie par iode radioactif: dose thérapeutique de I-131 jusqu'à 1,2 GBq: avec administration de thyrotropine recombinante (rh-TSH)	92.28.06↔	Radiothérapie par iode radioactif: dose thérapeutique de I-131 de 5 GBq et plus: sans administration de thyrotropine recombinante (rh-TSH)
92.28.05↔	Radiothérapie par iode radioactif: dose thérapeutique de I-131 de plus de 1,2 GBq à moins de 5 GBq: avec administration de thyrotropine recombinante (rh-TSH)	92.28.07↔	Radiothérapie par iode radioactif: dose thérapeutique de I-131 de 5 GBq et plus: avec administration de thyrotropine recombinante (rh-TSH)

procédure K15-4

92.28.04↔	Radiothérapie par iode radioactif: dose thérapeutique de I-131 de plus de 1,2 GBq à moins de 5 GBq: sans administration de thyrotropine recombinante (rh-TSH)
-----------	---------------------------------------------------------------------------------------------------------------------------------------------------------------

ADRG K25**Traitement complexe lors de germes multirésistants avec procédure d'opération pour maladies endocriniennes, nutritionnelles et métaboliques**

Procédure dans le tableau K25-1 et procédure opératoire

DRG K25Z**Traitement complexe lors de germes multirésistants avec procédure d'opération pour maladies endocriniennes, nutritionnelles et métaboliques****procédure K25-1**

93.59.51†↔	Traitement complexe de colonisation ou d'infection à agents infectieux multirésistants, 7 à 13 jours de traitement	93.59.53†↔	Traitement complexe de colonisation ou d'infection à agents infectieux multirésistants, 21 jours de traitement ou plus
93.59.52†↔	Traitement complexe de colonisation ou d'infection à agents infectieux multirésistants, 14 à 20 jours de traitement		

ADRG K33**Procédures opératoires complexes en plusieurs temps pour maladies endocriniennes, nutritionnelles et métaboliques**

Procédures opératoires complexes en plusieurs temps

DRG K33Z**Procédures opératoires complexes en plusieurs temps pour maladies endocriniennes, nutritionnelles et métaboliques**

ADRG K43 Réhabilitation précoce pour maladies endocriniennes, nutritionnelles et métaboliques

Réhabilitation précoce

DRG K43Z Réhabilitation précoce pour maladies endocriniennes, nutritionnelles et métaboliques**ADRG K44 Traitement complexe de réhabilitation précoce gériatrique pour maladies endocriniennes, nutritionnelles et métaboliques**

Traitement complexe de réhabilitation précoce gériatrique

DRG K44Z Traitement complexe de réhabilitation précoce gériatrique pour maladies endocriniennes, nutritionnelles et métaboliques**ADRG K60 Diabète sucré et troubles nutritionnels sévères**

Diagnostic principal dans le tableau K60-1

DRG K60A Diabète sucré et troubles nutritionnels sévères, âge < 16 ans, avec traitement multimodal complexe pour diabète sucré

Procédure dans le tableau K60-6 et Âge < 16 années

DRG K60B Diabète sucré avec diagnostics de complication ou CC extrêmement sévères ou troubles nutritionnels sévères

PCCL > 3 ou diagnostic supplémentaire dans le tableau K60-2 et diagnostic supplémentaire dans le tableau K60-3 ou diagnostic principal dans le tableau K60-4

DRG K60C Diabète sucré, âge < 11 ans ou âge < 16 ans avec CC sévères ou diagnostic particulier, sans traitement multimodal complexe pour diabète sucré

Âge < 11 années ou Âge < 16 années et (PCCL > 2 ou diagnostic principal dans le tableau K60-5)

DRG K60D Diabète sucré, âge > 15 ans, avec CC sévères ou diagnostic particulier

Âge > 15 années et (diagnostic principal dans le tableau K60-5 ou PCCL > 2)

DRG K60E Diabète sucré, âge > 10 ans, sans CC extrêmement sévères ou sévères, sans diagnostic particulier**diagnostic K60-1**

E10.01	Diabète sucré insulino-dépendant: Avec coma: Désigné comme décompensé	E10.81	Diabète sucré insulino-dépendant: Avec complications non précisées: Désigné comme décompensé
E10.11	Diabète sucré insulino-dépendant: Avec acidocétose: Désigné comme décompensé	E10.90	Diabète sucré insulino-dépendant: Sans complication: Non désigné comme décompensé
E10.60	Diabète sucré insulino-dépendant: Avec autres complications précisées: Non désigné comme décompensé	E10.91	Diabète sucré insulino-dépendant: Sans complication: Désigné comme décompensé
E10.61	Diabète sucré insulino-dépendant: Avec autres complications précisées: Désigné comme décompensé	E11.01	Diabète sucré non insulino-dépendant: Avec coma: Désigné comme décompensé
E10.72	Diabète sucré insulino-dépendant: Avec complications multiples: Avec autres complications multiples, non désigné comme décompensé	E11.11	Diabète sucré non insulino-dépendant: Avec acidocétose: Désigné comme décompensé
E10.73	Diabète sucré insulino-dépendant: Avec complications multiples: Avec autres complications multiples, désigné comme décompensé	E11.60	Diabète sucré non insulino-dépendant: Avec autres complications précisées: Non désigné comme décompensé
E10.74	Diabète sucré insulino-dépendant: Avec complications multiples: Avec syndrome du pied diabétique, non désigné comme décompensé	E11.61	Diabète sucré non insulino-dépendant: Avec autres complications précisées: Désigné comme décompensé
E10.75	Diabète sucré insulino-dépendant: Avec complications multiples: Avec syndrome du pied diabétique, désigné comme décompensé	E11.72	Diabète sucré non insulino-dépendant: Avec complications multiples: Avec autres complications multiples, non désigné comme décompensé
E10.80	Diabète sucré insulino-dépendant: Avec complications non précisées: Non désigné comme décompensé	E11.73	Diabète sucré non insulino-dépendant: Avec complications multiples: Avec autres complications multiples, désigné comme décompensé

E11.74	Diabète sucré non insulino-dépendant: Avec complications multiples: Avec syndrome du pied diabétique, non désigné comme décompensé	E13.74	Autres diabètes sucrés précisés: Avec complications multiples: Avec syndrome du pied diabétique, non désigné comme décompensé
E11.75	Diabète sucré non insulino-dépendant: Avec complications multiples: Avec syndrome du pied diabétique, désigné comme décompensé	E13.75	Autres diabètes sucrés précisés: Avec complications multiples: Avec syndrome du pied diabétique, désigné comme décompensé
E11.80	Diabète sucré non insulino-dépendant: Avec complications non précisées: Non désigné comme décompensé	E13.80	Autres diabètes sucrés précisés: Avec complications non précisées: Non désigné comme décompensé
E11.81	Diabète sucré non insulino-dépendant: Avec complications non précisées: Désigné comme décompensé	E13.81	Autres diabètes sucrés précisés: Avec complications non précisées: Désigné comme décompensé
E11.90	Diabète sucré non insulino-dépendant: Sans complication: Non désigné comme décompensé	E13.90	Autres diabètes sucrés précisés: Sans complication: Non désigné comme décompensé
E11.91	Diabète sucré non insulino-dépendant: Sans complication: Désigné comme décompensé	E13.91	Autres diabètes sucrés précisés: Sans complication: Désigné comme décompensé
E12.01	Diabète sucré de malnutrition: Avec coma: Désigné comme décompensé	E14.01	Diabète sucré, sans précision: Avec coma: Désigné comme décompensé
E12.11	Diabète sucré de malnutrition: Avec acidocétose: Désigné comme décompensé	E14.11	Diabète sucré, sans précision: Avec acidocétose: Désigné comme décompensé
E12.60	Diabète sucré de malnutrition: Avec autres complications précisées: Non désigné comme décompensé	E14.60	Diabète sucré, sans précision: Avec autres complications précisées: Non désigné comme décompensé
E12.61	Diabète sucré de malnutrition: Avec autres complications précisées: Désigné comme décompensé	E14.61	Diabète sucré, sans précision: Avec autres complications précisées: Désigné comme décompensé
E12.72	Diabète sucré de malnutrition: Avec complications multiples: Avec autres complications multiples, non désigné comme décompensé	E14.72	Diabète sucré, sans précision: Avec complications multiples: Avec autres complications multiples, non désigné comme décompensé
E12.73	Diabète sucré de malnutrition: Avec complications multiples: Avec autres complications multiples, désigné comme décompensé	E14.73	Diabète sucré, sans précision: Avec complications multiples: Avec autres complications multiples, désigné comme décompensé
E12.74	Diabète sucré de malnutrition: Avec complications multiples: Avec syndrome du pied diabétique, non désigné comme décompensé	E14.74	Diabète sucré, sans précision: Avec complications multiples: Avec syndrome du pied diabétique, non désigné comme décompensé
E12.75	Diabète sucré de malnutrition: Avec complications multiples: Avec syndrome du pied diabétique, désigné comme décompensé	E14.75	Diabète sucré, sans précision: Avec complications multiples: Avec syndrome du pied diabétique, désigné comme décompensé
E12.80	Diabète sucré de malnutrition: Avec complications non précisées: Non désigné comme décompensé	E14.80	Diabète sucré, sans précision: Avec complications non précisées: Non désigné comme décompensé
E12.81	Diabète sucré de malnutrition: Avec complications non précisées: Désigné comme décompensé	E14.81	Diabète sucré, sans précision: Avec complications non précisées: Désigné comme décompensé
E12.90	Diabète sucré de malnutrition: Sans complication: Non désigné comme décompensé	E14.90	Diabète sucré, sans précision: Sans complication: Non désigné comme décompensé
E12.91	Diabète sucré de malnutrition: Sans complication: Désigné comme décompensé	E14.91	Diabète sucré, sans précision: Sans complication: Désigné comme décompensé
E13.01	Autres diabètes sucrés précisés: Avec coma: Désigné comme décompensé	E40	Kwashiorkor
E13.11	Autres diabètes sucrés précisés: Avec acidocétose: Désigné comme décompensé	E41	Marasme nutritionnel
E13.60	Autres diabètes sucrés précisés: Avec autres complications précisées: Non désigné comme décompensé	E42	Kwashiorkor avec marasme
E13.61	Autres diabètes sucrés précisés: Avec autres complications précisées: Désigné comme décompensé	E43	Malnutrition protéino-énergétique grave, sans précision
E13.72	Autres diabètes sucrés précisés: Avec complications multiples: Avec autres complications multiples, non désigné comme décompensé	E44.0	Malnutrition protéino-énergétique modérée
E13.73	Autres diabètes sucrés précisés: Avec complications multiples: Avec autres complications multiples, désigné comme décompensé	E44.1	Malnutrition protéino-énergétique légère
		E46	Malnutrition protéino-énergétique, sans précision
		E51.2	Encéphalopathie de Wernicke
		E51.8	Autres manifestations de la carence en thiamine
		E51.9	Carence en thiamine, sans précision
		P70.2	Diabète sucré néonatal
		R81	Glycosurie

diagnostic supplémentaire K60-2

H54.0	Cécité et forte baisse de la vision binoculaire	N18.5	Insuffisance rénale chronique, Stade 5
-------	-------------------------------------------------	-------	----------------------------------------

diagnostic supplémentaire K60-3

G63.2	Polynévrite diabétique {E10-E14 avec le quatrième chiffre .4}	N08.3	Glomérulopathie au cours du diabète sucré {E10-E14 avec le quatrième chiffre .2}
H36.0	Rétinopathie diabétique {E10-E14 avec le quatrième chiffre .3}		

diagnostic principal K60-4

E40	Kwashiorkor	E44.0	Malnutrition protéino-énergétique modérée
E41	Marasme nutritionnel	E44.1	Malnutrition protéino-énergétique légère
E42	Kwashiorkor avec marasme	E46	Malnutrition protéino-énergétique, sans précision
E43	Malnutrition protéino-énergétique grave, sans précision		

E51.2	Encéphalopathie de Wernicke	E51.9	Carence en thiamine, sans précision
E51.8	Autres manifestations de la carence en thiamine		

diagnostic principal K60-5

E10.11	Diabète sucré insulino-dépendant: Avec acidocétose: Désigné comme décompensé	E12.74	Diabète sucré de malnutrition: Avec complications multiples: Avec syndrome du pied diabétique, non désigné comme décompensé
E10.72	Diabète sucré insulino-dépendant: Avec complications multiples: Avec autres complications multiples, non désigné comme décompensé	E12.75	Diabète sucré de malnutrition: Avec complications multiples: Avec syndrome du pied diabétique, désigné comme décompensé
E10.73	Diabète sucré insulino-dépendant: Avec complications multiples: Avec autres complications multiples, désigné comme décompensé	E13.11	Autres diabètes sucrés précisés: Avec acidocétose: Désigné comme décompensé
E10.74	Diabète sucré insulino-dépendant: Avec complications multiples: Avec syndrome du pied diabétique, non désigné comme décompensé	E13.72	Autres diabètes sucrés précisés: Avec complications multiples: Avec autres complications multiples, non désigné comme décompensé
E10.75	Diabète sucré insulino-dépendant: Avec complications multiples: Avec syndrome du pied diabétique, désigné comme décompensé	E13.73	Autres diabètes sucrés précisés: Avec complications multiples: Avec autres complications multiples, désigné comme décompensé
E11.11	Diabète sucré non insulino-dépendant: Avec acidocétose: Désigné comme décompensé	E13.74	Autres diabètes sucrés précisés: Avec complications multiples: Avec syndrome du pied diabétique, non désigné comme décompensé
E11.72	Diabète sucré non insulino-dépendant: Avec complications multiples: Avec autres complications multiples, non désigné comme décompensé	E13.75	Autres diabètes sucrés précisés: Avec complications multiples: Avec syndrome du pied diabétique, désigné comme décompensé
E11.73	Diabète sucré non insulino-dépendant: Avec complications multiples: Avec autres complications multiples, désigné comme décompensé	E14.11	Diabète sucré, sans précision: Avec acidocétose: Désigné comme décompensé
E11.74	Diabète sucré non insulino-dépendant: Avec complications multiples: Avec syndrome du pied diabétique, non désigné comme décompensé	E14.72	Diabète sucré, sans précision: Avec complications multiples: Avec autres complications multiples, non désigné comme décompensé
E11.75	Diabète sucré non insulino-dépendant: Avec complications multiples: Avec syndrome du pied diabétique, désigné comme décompensé	E14.73	Diabète sucré, sans précision: Avec complications multiples: Avec autres complications multiples, désigné comme décompensé
E12.11	Diabète sucré de malnutrition: Avec acidocétose: Désigné comme décompensé	E14.74	Diabète sucré, sans précision: Avec complications multiples: Avec syndrome du pied diabétique, non désigné comme décompensé
E12.72	Diabète sucré de malnutrition: Avec complications multiples: Avec autres complications multiples, non désigné comme décompensé	E14.75	Diabète sucré, sans précision: Avec complications multiples: Avec syndrome du pied diabétique, désigné comme décompensé
E12.73	Diabète sucré de malnutrition: Avec complications multiples: Avec autres complications multiples, désigné comme décompensé		

procédure K60-6

99.b5.30‡↔	Traitement complexe multimodal du diabète sucré, 7 jours (minimum) à 13 jours (maximum) de traitement	99.b5.39‡↔	Traitement complexe multimodal du diabète sucré, plus de jours de traitement
99.b5.31‡↔	Traitement complexe multimodal du diabète sucré, 14 jours (minimum) à 20 jours (maximum) de traitement		

ADRG K62**Diverses maladies métaboliques**

Diagnostic principal dans le tableau K62-1

DRG K62A**Diverses maladies métaboliques lors de para / tétraplégie ou avec diagnostic de complication**

Diagnostic supplémentaire dans le tableau K62-2 ou diagnostic dans le tableau K62-3

DRG K62B**Diverses maladies métaboliques sauf lors de para / tétraplégie, sans diagnostic de complication****diagnostic principal K62-1**

E15	Coma hypoglycémique non diabétique	E51.1	Béribéri
E16.2	Hypoglycémie, sans précision	E52	Carence en acide nicotinique [pellagre]
E20.1	Pseudohypoparathyroïdie	E53.0	Carence en riboflavine
E45	Retard de développement après malnutrition protéino-énergétique	E53.1	Carence en pyridoxine
E50.8	Autres manifestations de l'avitaminose A	E53.8	Autres avitaminoses précisées du groupe B
E50.9	Avitaminose A, sans précision	E53.9	Avitaminose du groupe B, sans précision
		E54	Carence en acide ascorbique

E55.9	Carence en vitamine D, sans précision	E86	Hypovolémie
E56.0	Carence en vitamine E	E87.0	Hyperosmolarité et hypernatrémie
E56.1	Carence en vitamine K	E87.1	Hypo-osmolarité et hyponatrémie
E56.8	Carence en autres vitamines	E87.2	Acidose
E56.9	Avitaminose, sans précision	E87.3	Alcalose
E58	Carence alimentaire en calcium	E87.4	Anomalie mixte de l'équilibre acido-basique
E59	Carence alimentaire en sélénium	E87.5	Hyperkaliémie
E60	Carence alimentaire en zinc	E87.6	Hypokaliémie
E61.0	Carence en cuivre	E87.8	Autres déséquilibres hydro-électrolytiques, non classés ailleurs
E61.1	Carence en fer	E89.1	Hypoinsulinémie après un acte à visée diagnostique et thérapeutique
E61.2	Carence en magnésium	P70.8	Autres anomalies transitoires du métabolisme des glucides chez le fœtus et le nouveau-né
E61.3	Carence en manganèse	P70.9	Anomalie transitoire du métabolisme des glucides chez le fœtus et le nouveau-né, sans précision
E61.4	Carence en chrome	P71.0	Hypocalcémie du nouveau-né, due au lait de vache
E61.5	Carence en molybdène	P71.1	Autres hypocalcémies du nouveau-né
E61.6	Carence en vanadium	P71.2	Hypomagnésémie néonatale
E61.7	Carence en plusieurs éléments nutritionnels	P71.3	Tétanie néonatale sans carence en calcium ou magnésium
E61.8	Carence en autres éléments nutritionnels précisés	P71.4	Hypoparathyroïdie néonatale transitoire
E61.9	Carence en élément nutritionnel, sans précision	P71.8	Autres anomalies transitoires du métabolisme du calcium et du magnésium du nouveau-né
E63.0	Carence en acides gras essentiels	P71.9	Anomalie transitoire du métabolisme du calcium et du magnésium du nouveau-né, sans précision
E63.1	Déséquilibre alimentaire	P72.0	Goitre néonatal, non classé ailleurs
E63.8	Autres carences nutritionnelles précisées	P72.2	Autres anomalies néonatales de la fonction thyroïdienne, non classées ailleurs
E63.9	Carence nutritionnelle, sans précision	P72.8	Autres anomalies endocriniennes transitoires précisées du nouveau-né
E65	Adiposité localisée	P72.9	Anomalie endocrinienne transitoire du nouveau-né, sans précision
E66.00	Obésité due à un excès calorique: 0 Indice de masse corporelle [IMC] compris entre 30 et moins de 35	P74.0	Acidose métabolique tardive du nouveau-né
E66.01	Obésité due à un excès calorique: 1 Indice de masse corporelle [IMC] compris entre 35 et moins de 40	P74.1	Déshydratation du nouveau-né
E66.02	Obésité due à un excès calorique: 2 Indice de masse corporelle [IMC] de 40 ou plus	P74.2	Anomalies de l'équilibre sodique du nouveau-né
E66.09	Obésité due à un excès calorique: 9 Indice de masse corporelle [IMC] non précisé	P74.3	Anomalies de l'équilibre potassique du nouveau-né
E66.10	Obésité médicamenteuse: 0 Indice de masse corporelle [IMC] compris entre 30 et moins de 35	P74.4	Autres anomalies électrolytiques transitoires du nouveau-né
E66.11	Obésité médicamenteuse: 1 Indice de masse corporelle [IMC] compris entre 35 et moins de 40	P74.5	Tyrosinémie transitoire du nouveau-né
E66.12	Obésité médicamenteuse: 2 Indice de masse corporelle [IMC] de 40 ou plus	P74.8	Autres anomalies métaboliques transitoires du nouveau-né
E66.19	Obésité médicamenteuse: 9 Indice de masse corporelle [IMC] non précisé	P74.9	Anomalie métabolique transitoire du nouveau-né, sans précision
E66.80	Autres obésités: 0 Indice de masse corporelle [IMC] compris entre 30 et moins de 35	P92.0	Vomissements du nouveau-né
E66.81	Autres obésités: 1 Indice de masse corporelle [IMC] compris entre 35 et moins de 40	P92.1	Régurgitation et mérycisme du nouveau-né
E66.82	Autres obésités: 2 Indice de masse corporelle [IMC] de 40 ou plus	P92.2	Alimentation lente du nouveau-né
E66.89	Autres obésités: 9 Indice de masse corporelle [IMC] non précisé	P92.3	Sous-alimentation du nouveau-né
E66.90	Obésité, sans précision: 0 Indice de masse corporelle [IMC] compris entre 30 et moins de 35	P92.4	Suralimentation du nouveau-né
E66.91	Obésité, sans précision: 1 Indice de masse corporelle [IMC] compris entre 35 et moins de 40	P92.5	Alimentation au sein difficile chez le nouveau-né
E66.92	Obésité, sans précision: 2 Indice de masse corporelle [IMC] de 40 ou plus	P92.8	Autres problèmes alimentaires du nouveau-né
E66.99	Obésité, sans précision: 9 Indice de masse corporelle [IMC] non précisé	P92.9	Problème alimentaire du nouveau-né, sans précision
E67.0	Hypervitaminose A	R29.0	Tétanie
E67.1	Hypercaroténémie	R62.0	Maturation retardée
E67.2	Syndrome d'hypervitaminose B6	R62.8	Autres retards du développement physiologique
E67.3	Hypervitaminose D	R62.9	Retard du développement physiologique, sans précision
E67.8	Autres excès précisés d'apport	R63.0	Anorexie
E71.3	Anomalie du métabolisme des acides gras	R63.1	Polydipsie
E78.4	Autres hyperlipidémies	R63.2	Polyphagie
E78.5	Hyperlipidémie, sans précision	R63.3	Difficultés nutritionnelles et nutrition inadaptée
E83.4	Anomalies du métabolisme du magnésium	R63.4	Perte de poids anormale
E83.50	Calciphylaxie	R63.5	Prise de poids anormale
E83.58	Anomalies du métabolisme du calcium	R63.6	Prise insuffisante de nourriture et de boisson par suite de négligence de soi
E83.59	Anomalies du métabolisme du calcium, sans précision	R63.8	Autres symptômes et signes relatifs à l'absorption d'aliments et de liquides
		R73.0	Anomalie de l'épreuve de tolérance au glucose
		R73.9	Hyperglycémie, sans précision
		R82.4	Acétonurie

diagnostic supplémentaire K62-2

G04.1	Paraplégie spastique tropicale	G82.03	Paraplégie flasque: Paraplégie incomplète chronique
G82.02	Paraplégie flasque: Paraplégie complète chronique	G82.09	Paraplégie flasque: Non précisée

G82.12	Paraplégie spastique: Paraplégie complète chronique	G82.49	Tétraplégie spastique: Non précisée
G82.13	Paraplégie spastique: Paraplégie incomplète chronique	G82.52	Tétraplégie, sans précision: Paraplégie complète chronique
G82.19	Paraplégie spastique: Non précisée	G82.53	Tétraplégie, sans précision: Paraplégie incomplète chronique
G82.22	Paraplégie, sans précision: Paraplégie complète chronique	G82.59	Tétraplégie, sans précision: Non précisée
G82.23	Paraplégie, sans précision: Paraplégie incomplète chronique	G95.1	Myélopathies vasculaires
G82.29	Paraplégie, sans précision: Non précisée	G95.2	Compression médullaire, sans précision
G82.32	Tétraplégie flasque: Paraplégie complète chronique	G95.80	Paralysie vésicale en cas de lésion supranucléaire [UMNL]
G82.33	Tétraplégie flasque: Paraplégie incomplète chronique	G95.81	Paralysie vésicale en cas de lésion périphérique [LMNL]
G82.39	Tétraplégie flasque: Non précisée	G95.9	Affection de la moelle épinière, sans précision
G82.42	Tétraplégie spastique: Paraplégie complète chronique	P11.51	Lésion du rachis et de la moelle épinière due à un traumatisme obstétrical: Avec paraplégie chronique
G82.43	Tétraplégie spastique: Paraplégie incomplète chronique		

diagnostic K62-3

D65.0	Afibrinogénémie acquise	Q24.3	Sténose de l'infundibulum pulmonaire
D65.1	Coagulation intravasculaire disséminée	Q24.4	Sténose sous-aortique congénitale
D66	Carence héréditaire en facteur VIII	Q24.5	Malformation des vaisseaux coronaires
D67	Carence héréditaire en facteur IX	Q24.6	Bloc congénital du cœur
D68.0	Maladie de von Willebrand	Q24.8	Autres malformations cardiaques congénitales précisées
D68.1	Carence héréditaire en facteur XI	Q24.9	Malformation cardiaque congénitale, sans précision
D68.2	Carence héréditaire en autres facteurs de coagulation	Q25.0	Perméabilité du canal artériel
D69.53	Thrombopénie induite par l'héparine de type II	Q25.1	Coarctation de l'aorte
I26.0	Embolie pulmonaire, avec mention de cœur pulmonaire aigu	Q25.2	Atrésie de l'aorte
I26.9	Embolie pulmonaire, sans mention de cœur pulmonaire aigu	Q25.3	Sténose de l'aorte
N17.0	Insuffisance rénale aiguë avec nécrose tubulaire	Q25.4	Autres malformations congénitales de l'aorte
N17.1	Insuffisance rénale aiguë avec nécrose corticale aiguë	Q25.5	Atrésie de l'artère pulmonaire
N17.2	Insuffisance rénale aiguë avec nécrose médullaire	Q25.6	Sténose de l'artère pulmonaire
N17.8	Autres insuffisances rénales aiguës	Q25.7	Autres malformations congénitales de l'artère pulmonaire
N17.9	Insuffisance rénale aiguë, sans précision	Q25.8	Autres malformations congénitales des gros vaisseaux
Q20.0	Tronc artériel commun	Q25.9	Malformation congénitale des gros vaisseaux, sans précision
Q20.1	Ventricule droit à double issue	Q26.0	Sténose congénitale de la veine cave
Q20.2	Ventricule gauche à double issue	Q26.1	Persistance de la veine cave supérieure gauche
Q20.3	Communication ventriculo-auriculaire discordante	Q26.2	Retour veineux pulmonaire anormal total
Q20.4	Ventricule à double issue	Q26.3	Retour veineux pulmonaire anormal partiel
Q20.5	Communication auriculo-ventriculaire discordante	Q26.4	Retour veineux pulmonaire anormal, sans précision
Q20.6	Isomérisme des auricules cardiaques	Q26.5	Retour veineux portal anormal
Q20.8	Autres malformations congénitales des cavités et des orifices cardiaques	Q26.6	Fistule entre la veine porte et l'artère hépatique
Q20.9	Malformation congénitale des cavités et des orifices cardiaques, sans précision	Q26.8	Autres malformations congénitales des grandes veines
Q21.0	Communication interventriculaire	Q26.9	Malformation congénitale d'une grande veine, sans précision
Q21.1	Communication interauriculaire	Q27.0	Absence congénitale et hypoplasie de l'artère ombilicale
Q21.2	Communication auriculo-ventriculaire	Q27.1	Sténose congénitale de l'artère rénale
Q21.3	Tétralogie de Fallot	Q27.2	Autres malformations congénitales de l'artère rénale
Q21.4	Communication aorto-pulmonaire	Q27.3	Malformation artérioveineuse périphérique
Q21.80	Pentalogie de Fallot	Q27.4	Phlébectasie congénitale
Q21.88	Autres malformations congénitales des septums cardiaques	Q27.8	Autres malformations congénitales précisées de l'appareil circulatoire périphérique
Q21.9	Malformation congénitale d'une cloison cardiaque, sans précision	Q27.9	Malformation congénitale de l'appareil circulatoire périphérique, sans précision
Q22.0	Atrésie de la valve pulmonaire	Q28.00	Anévrisme artérioveineux congénital des vaisseaux précérébraux
Q22.1	Sténose congénitale de la valve pulmonaire	Q28.01	Fistule artérioveineuse congénitale des vaisseaux précérébraux
Q22.2	Insuffisance congénitale de la valve pulmonaire	Q28.08	Autres malformations artérioveineuses congénitales des vaisseaux précérébraux
Q22.3	Autres malformations congénitales de la valve pulmonaire	Q28.09	Malformation artérioveineuse congénitale des vaisseaux précérébraux, non précisée
Q22.4	Sténose congénitale de la valvule tricuspide	Q28.10	Anévrisme congénital des vaisseaux précérébraux
Q22.5	Maladie d'Ebstein	Q28.11	Fistule congénitale des vaisseaux précérébraux
Q22.6	Hypoplasie du cœur droit	Q28.18	Autres malformations congénitales des vaisseaux précérébraux
Q22.8	Autres malformations congénitales de la valvule tricuspide	Q28.19	Malformation congénitale des vaisseaux précérébraux, non précisée
Q22.9	Malformation congénitale de la valvule tricuspide, sans précision	Q28.20	Anévrisme artérioveineux congénital des vaisseaux cérébraux
Q23.0	Sténose congénitale de la valvule aortique	Q28.21	Fistule artérioveineuse congénitale des vaisseaux cérébraux
Q23.1	Insuffisance congénitale de la valvule aortique	Q28.28	Autres malformations artérioveineuses congénitales des vaisseaux cérébraux
Q23.2	Sténose mitrale congénitale	Q28.29	Malformation artérioveineuse congénitale des vaisseaux cérébraux, non précisée
Q23.3	Insuffisance mitrale congénitale	Q28.30	Anévrisme congénital des vaisseaux cérébraux
Q23.4	Hypoplasie du cœur gauche	Q28.31	Fistule congénitale des vaisseaux cérébraux
Q23.8	Autres malformations congénitales des valvules aortique et mitrale	Q28.38	Autres malformations congénitales des vaisseaux cérébraux
Q23.9	Malformation congénitale des valvules aortique et mitrale, sans précision	Q28.39	Malformation congénitale des vaisseaux cérébraux, non précisée
Q24.0	Dextrocardie		
Q24.1	Lévo-cardie		
Q24.2	Cœur triatrial		

Q28.80	Autre anévrisme congénital	Z94.0	Greffe de rein
Q28.81	Autre fistule congénitale de l'appareil circulatoire	Z94.1	Greffe du cœur
Q28.88	Autres malformations congénitales précisées de l'appareil circulatoire.	Z94.2	Greffe de poumon
Q28.9	Malformation congénitale de l'appareil circulatoire, sans précision	Z94.3	Greffe de cœur et poumon
R65.1	Syndrome de réponse inflammatoire systémique [SIRS] d'origine infectieuse avec complications organiques	Z94.4	Greffe de foie
R65.2	Syndrome de réponse inflammatoire systémique [SIRS] d'origine non infectieuse sans complications organiques	Z94.80	Etat consécutif à une transplantation de cellules-souches hématopoïétiques sans immunosuppression actuelle
R65.3	Syndrome de réponse inflammatoire systémique [SIRS] d'origine non infectieuse avec complications organiques	Z94.81	Etat consécutif à une transplantation de cellules-souches hématopoïétiques avec immunosuppression actuelle
S22.43	Fractures multiples de côtes: Avec fractures de trois côtes	Z94.88	Etat consécutif à la transplantation d'autres organes ou tissus
S22.44	Fractures multiples de côtes: Avec fractures de quatre côtes ou plus	Z94.9	Greffe d'organe et de tissu, sans précision

ADRG K63**Maladies métaboliques congénitales**

Diagnostic principal dans le tableau K63-1

DRG K63A**Maladies métaboliques congénitales, plus d'un jour d'hospitalisation, âge < 8 ans**

Durée de séjour > 1 jour et Âge < 8 années

DRG K63B**Maladies métaboliques congénitales, plus d'un jour d'hospitalisation, âge > 7 ans**

Durée de séjour > 1 jour

DRG K63C**Maladies métaboliques congénitales, un jour d'hospitalisation****diagnostic principal K63-1**

C96.5	Histiocytose à cellules de Langerhans multifocale et unisystémique	E74.9	Anomalie du métabolisme des hydrates de carbone, sans précision
C96.6	Histiocytose unifocale à cellules de Langerhans	E75.3	Sphingolipidose, sans précision
D76.1	Lymphohistiocytose hémophagocytaire	E75.5	Autres anomalies du stockage des lipides
D76.2	Syndrome hémophagocytaire associé à une infection	E75.6	Anomalie du stockage des lipides, sans précision
D76.3	Autres syndromes histiocytaires	E76.0	Mucopolysaccharidose, type I
D81.3	Déficit en adénosine désaminase [ADA]	E76.1	Mucopolysaccharidose, type II
D81.5	Déficit en purine nucléoside phosphorylase [PNP]	E76.2	Autres mucopolysaccharidoses
E70.0	Phénylcétonurie classique	E76.3	Mucopolysaccharidose, sans précision
E70.1	Autres hyperphénylalaninémies	E76.8	Autres anomalies du métabolisme des glucosaminoglycanes
E70.2	Anomalies du métabolisme de la tyrosine	E76.9	Anomalie du métabolisme des glucosaminoglycanes, sans précision
E70.3	Albinisme	E77.0	Défauts de la transformation post-traductionnelle des enzymes lysosomiaux
E70.8	Autres anomalies du métabolisme des acides aminés aromatiques	E77.1	Défauts de la dégradation des glycoprotéines
E70.9	Anomalies du métabolisme des acides aminés aromatiques, sans précision	E77.8	Autres anomalies du métabolisme des glycoprotéines
E71.0	Maladie des urines à odeur de sirop d'érable	E77.9	Anomalie du métabolisme des glycoprotéines, sans précision
E71.1	Autres anomalies du métabolisme des acides aminés à chaîne ramifiée	E78.0	Hypercholestérolémie essentielle
E71.2	Anomalie du métabolisme des acides aminés à chaîne ramifiée, sans précision	E78.1	Hyperglycémie essentielle
E72.0	Anomalies du transport des acides aminés	E78.2	Hyperlipidémie mixte
E72.1	Anomalies du métabolisme des acides aminés souffrés	E78.3	Hyperchylomicronémie
E72.2	Anomalies du cycle de l'uréogénèse	E78.6	Déficit en lipoprotéines
E72.3	Anomalies du métabolisme de la lysine et de l'hydroxyllysine	E78.8	Autres anomalies du métabolisme des lipoprotéines
E72.4	Anomalies du métabolisme de l'ornithine	E78.9	Anomalie du métabolisme des lipoprotéines, sans précision
E72.5	Anomalies du métabolisme de la glycine	E79.0	Hyperuricémie sans signes d'arthrite inflammatoire et de maladie tophacée
E72.8	Autres anomalies précisées du métabolisme des acides aminés	E79.1	Syndrome de Lesch-Nyhan
E72.9	Anomalie du métabolisme des acides aminés, sans précision	E79.8	Autres anomalies du métabolisme de la purine et de la pyrimidine
E74.0	Thésaurisose glyco-génique	E79.9	Anomalie du métabolisme de la purine et de la pyrimidine, sans précision
E74.2	Anomalies du métabolisme du galactose	E80.0	Porphyrie érythropoïétique héréditaire
E74.4	Anomalies du métabolisme du pyruvate et de la gluconogénèse	E80.1	Porphyrie cutanée tardive
E74.8	Autres anomalies précisées du métabolisme des hydrates de carbone	E80.2	Autres porphyries
		E80.3	Déficit en catalase et en peroxydase

E83.0	Anomalies du métabolisme du cuivre	E88.0	Anomalies du métabolisme des protéines plasmatiques, non classés ailleurs
E83.2	Anomalies du métabolisme du zinc	E88.1	Lipodystrophie, non classée ailleurs
E83.30	Rachitisme hypophosphatémique familial	E88.2	Lipomatose, non classée ailleurs
E83.31	Rachitisme dépendant de la vitamine D	E88.3	Syndrome de lyse tumorale
E83.38	Autres anomalies du métabolisme du phosphore et de la phosphatase	E88.8	Autres anomalies métaboliques précisées
E83.39	Anomalies du métabolisme du phosphore et de la phosphatase, sans précision	E88.9	Anomalie métabolique, sans précision
E83.8	Autres anomalies du métabolisme des minéraux	P70.3	Hypoglycémie néonatale iatrogène
E83.9	Anomalie du métabolisme des minéraux, sans précision	P70.4	Autres hypoglycémies néonatales

ADRG K64**Endocrinopathies**

Diagnostic principal dans le tableau K64-1

DRG K64A**Endocrinopathies, avec diagnostic complexe et CC extrêmement sévères**

Diagnostic principal dans le tableau K64-2 et PCCL > 3

DRG K64B**Endocrinopathies, âge < 6 ans avec diagnostic complexe ou CC extrêmement sévères**

Âge < 6 années et (PCCL > 3 ou diagnostic principal dans le tableau K64-2)

DRG K64C**Endocrinopathies, âge > 5 ans avec diagnostic complexe, CC extrêmement sévères ou radio-iododiagnostic complexe ou âge < 10 ans**

PCCL > 3 ou diagnostic principal dans le tableau K64-2 ou procédure dans le tableau K64-3 ou Âge < 10 années

DRG K64D**Endocrinopathies, sans diagnostic complexe, sans CC extrêmement sévères, sans radio-iododiagnostic complexe, âge > 9 ans****diagnostic principal K64-1**

A18.7	Tuberculose des surrénales {E35.1}	E01.0	Goitre diffus (endémique) lié à une carence en iode
C73	Tumeur maligne de la thyroïde	E01.1	Goitre multinodulaire (endémique) lié à une carence en iode
C74.0	Tumeur maligne: Cortex de la surrénale	E01.2	Goitre (endémique) lié à une carence en iode, sans précision
C74.1	Tumeur maligne: Médullosurrénale	E01.8	Autres affections thyroïdiennes et apparentées liées à une carence en iode
C74.9	Tumeur maligne: Surrénale, sans précision	E02	Hypothyroïdie par carence inapparente en iode
C75.0	Tumeur maligne: Parathyroïde	E03.0	Hypothyroïdie congénitale, avec goitre diffus
C75.1	Tumeur maligne: Hypophyse	E03.1	Hypothyroïdie congénitale, sans goitre
C75.8	Tumeur maligne: Atteinte pluriglandulaire, sans précision	E03.2	Hypothyroïdie due à des médicaments et à d'autres produits exogènes
C75.9	Tumeur maligne: Glande endocrine, sans précision	E03.3	Hypothyroïdie post-infectieuse
C79.7	Tumeur maligne secondaire de la glande surrénale	E03.4	Atrophie de la thyroïde (acquise)
D13.7	Tumeur bénigne: Pancréas endocrine	E03.8	Autres hypothyroïdies précisées
D34	Tumeur bénigne de la thyroïde	E03.9	Hypothyroïdie, sans précision
D35.0	Tumeur bénigne: Surrénale	E04.0	Goitre diffus non toxique
D35.1	Tumeur bénigne: Parathyroïde	E04.1	Nodule thyroïdien simple non toxique
D35.2	Tumeur bénigne: Hypophyse	E04.2	Goitre multinodulaire non toxique
D35.7	Tumeur bénigne: Autres glandes endocrines précisées	E04.8	Autres goitres non toxiques précisés
D35.8	Tumeur bénigne: Atteinte pluriglandulaire	E04.9	Goitre non toxique, sans précision
D35.9	Tumeur bénigne: Glande endocrine, sans précision	E05.0	Thyréotoxycose avec goitre diffus
D44.0	Tumeurs à évolution imprévisible ou inconnue: Thyroïde	E05.1	Thyréotoxycose avec nodule thyroïdien simple
D44.1	Tumeurs à évolution imprévisible ou inconnue: Surrénale	E05.2	Thyréotoxycose avec goitre multinodulaire toxique
D44.2	Tumeurs à évolution imprévisible ou inconnue: Parathyroïde	E05.3	Thyréotoxycose due à des nodules thyroïdiens ectopiques
D44.3	Tumeurs à évolution imprévisible ou inconnue: Hypophyse	E05.4	Thyréotoxycose factice
D44.8	Tumeurs à évolution imprévisible ou inconnue: Atteinte pluriglandulaire	E05.5	Crise thyrotoxicque aiguë
D44.9	Tumeurs à évolution imprévisible ou inconnue: Glande endocrine, sans précision	E05.8	Autres thyrotoxicoses
E00.0	Syndrome d'insuffisance thyroïdienne congénitale de type neurologique	E05.9	Thyréotoxycose, sans précision
E00.1	Syndrome d'insuffisance thyroïdienne congénitale de type myxoédémateux	E06.0	Thyroïdite aiguë
E00.2	Syndrome d'insuffisance thyroïdienne congénitale de type mixte	E06.1	Thyroïdite subaiguë
E00.9	Syndrome d'insuffisance thyroïdienne congénitale, sans précision	E06.2	Thyroïdite chronique avec thyrotoxicose transitoire
		E06.3	Thyroïdite auto-immune
		E06.4	Thyroïdite médicamenteuse
		E06.5	Autres thyroïdites chroniques

E06.9	Thyroïdite, sans précision	E27.4	Insuffisances corticosurrénales, autres et sans précision
E07.0	Hypersécrétion de calcitonine	E27.5	Hyperfonctionnement de la médullosurrénale
E07.1	Goitre dû à un trouble de l'hormonosynthèse	E27.8	Autres maladies précisées de la glande surrénale
E07.8	Autres affections précisées de la thyroïde	E27.9	Maladie de la glande surrénale, sans précision
E07.9	Affection de la thyroïde, sans précision	E29.0	Hyperfonction testiculaire
E16.0	Hypoglycémie médicamenteuse, sans coma	E29.1	Hypofonction testiculaire
E16.1	Autres hypoglycémies	E29.8	Autres dysfonctions testiculaires
E16.3	Hypersécrétion de glucagon	E29.9	Dysfonction testiculaire, sans précision
E16.8	Autres anomalies précisées de la sécrétion pancréatique interne	E30.0	Puberté retardée
E16.9	Anomalie de la régulation de la sécrétion pancréatique interne, sans précision	E30.1	Puberté précoce
E20.0	Hypoparathyroïdie idiopathique	E30.8	Autres anomalies de la puberté
E20.8	Autres hypoparathyroïdies	E30.9	Anomalie de la puberté, sans précision
E20.9	Hypoparathyroïdie, sans précision	E31.0	Insuffisance pluriglandulaire auto-immune
E21.0	Hyperparathyroïdie primaire	E31.1	Hyperfonctionnement pluriglandulaire
E21.1	Hyperparathyroïdie secondaire, non classée ailleurs	E31.8	Autres dysfonctionnements pluriglandulaires
E21.2	Autres hyperparathyroïdies	E31.9	Dysfonctionnement pluriglandulaire, sans précision
E21.3	Hyperparathyroïdie, sans précision	E34.0	Syndrome carcinoïde
E21.4	Autres maladies précisées de la glande parathyroïde	E34.1	Autres hypersécrétions d'hormones intestinales
E21.5	Maladie de la glande parathyroïde, sans précision	E34.2	Sécrétion hormonale ectopique, non classée ailleurs
E22.0	Acromégalie et gigantisme	E34.3	Insuffisance staturale, non classée ailleurs
E22.1	Hyperprolactinémie	E34.50	Syndrome de résistance partielle aux androgènes
E22.2	Syndrome de sécrétion anormale de l'hormone antidiurétique	E34.51	Syndrome de résistance totale aux androgènes
E22.8	Autres hypersécrétions de l'hypophyse	E34.59	Syndrome de résistance aux androgènes, sans précision
E22.9	Hypersécrétion de l'hypophyse, sans précision	E34.8	Autres troubles endocriniens précisés
E23.0	Hypopituitarisme	E34.9	Anomalie endocrinienne, sans précision
E23.1	Hypopituitarisme médicamenteux	E89.0	Hypothyroïdie après un acte à visée diagnostique et thérapeutique
E23.2	Diabète insipide	E89.2	Hypoparathyroïdie après un acte à visée diagnostique et thérapeutique
E23.3	Anomalie hypothalamique, non classée ailleurs	E89.3	Hypopituitarisme après un acte à visée diagnostique et thérapeutique
E23.6	Autres anomalies de l'hypophyse	E89.5	Hypofonctionnement testiculaire après un acte à visée diagnostique et thérapeutique
E23.7	Anomalie de l'hypophyse, sans précision	E89.6	Hypofonctionnement corticosurrénal (de la médullaire) après un acte à visée diagnostique et thérapeutique
E24.0	Maladie de Cushing hypophyso-dépendante	E89.8	Autres anomalies endocriniennes et métaboliques après un acte à visée diagnostique et thérapeutique
E24.1	Syndrome de Nelson	E89.9	Anomalie endocrinienne et métabolique après un acte à visée diagnostique et thérapeutique, sans précision
E24.2	Syndrome de Cushing médicamenteux	P72.1	Hyperthyroïdie transitoire néonatale
E24.3	Syndrome de sécrétion ectopique d'ACTH	Q56.0	Hermaphroditisme, non classé ailleurs
E24.4	Pseudosyndrome de Cushing dû à l'alcool	Q56.1	Pseudo-hermaphroditisme masculin, non classé ailleurs
E24.8	Autres syndromes de Cushing	Q56.2	Pseudo-hermaphroditisme féminin, non classé ailleurs
E24.9	Syndrome de Cushing, sans précision	Q56.3	Pseudo-hermaphroditisme, sans précision
E25.00	Déficit en 21-hydroxylase [SAG de type 3], forme classique	Q56.4	Sexe indéterminé, sans précision
E25.01	Déficit en 21-hydroxylase [SAG de type 3], forme tardive	Q89.1	Malformations congénitales des surrénales
E25.08	Autres anomalies adrénogénitales congénitales liées à un déficit enzymatique	Q89.2	Malformations congénitales des autres glandes endocrines
E25.09	Anomalie adrénogénitale congénitale liée à un déficit enzymatique, sans précision	Q99.0	Chimère 46,XX/46,XY
E25.8	Autres anomalies génito-surrénales	Q99.1	Hermaphrodite vrai 46,XX
E25.9	Anomalie génito-surrénalienne, sans précision	R94.6	Résultats anormaux d'explorations fonctionnelles thyroïdiennes
E26.0	Hyperaldostérionisme primaire	R94.7	Résultats anormaux d'autres explorations fonctionnelles endocriniennes
E26.1	Hyperaldostérionisme secondaire	S11.1	Plaie ouverte avec atteinte de la thyroïde
E26.8	Autres hyperaldostérionismes	S37.81	Lésion traumatique: surrénale
E26.9	Hyperaldostérionisme, sans précision		
E27.0	Autres hyperfonctionnements corticosurrénaux		
E27.1	Insuffisance corticosurrénale primaire		
E27.2	Crise addisonienne		
E27.3	Insuffisance corticosurrénale médicamenteuse		

diagnostic principal K64-2

C74.0	Tumeur maligne: Cortex de la surrénale
C74.1	Tumeur maligne: Médullosurrénale
C74.9	Tumeur maligne: Surrénale, sans précision

procédure K64-3

92.18.04†↔ Scintigraphie du corps entier pour diagnostic de localisation: scintigraphie du corps entier par iode radioactif: avec administration de thyrotropine recombinante (rh-TSH)

E05.5	Crise thyrotoxisque aiguë
E22.2	Syndrome de sécrétion anormale de l'hormone antidiurétique
E27.2	Crise addisonienne

ADRG K77

Traitement complexe lors de germes multirésistants pour maladies endocriniennes, nutritionnelles et métaboliques

Procédure dans le tableau K77-1

DRG K77Z

Traitement complexe lors de germes multirésistants pour maladies endocriniennes, nutritionnelles et métaboliques

procédure K77-1

93.59.51†↔ Traitement complexe de colonisation ou d'infection à agents infectieux multirésistants, 7 à 13 jours de traitement

93.59.52†↔ Traitement complexe de colonisation ou d'infection à agents infectieux multirésistants, 14 à 20 jours de traitement

93.59.53†↔ Traitement complexe de colonisation ou d'infection à agents infectieux multirésistants, 21 jours de traitement ou plus

ADRGs 901, 902

Procédure OR sans rapport

Procédure OR sans rapport

DRGs 901A, 901B, 901C, 901D, 902Z

MDC 11

Maladies et troubles des
organes urinaires

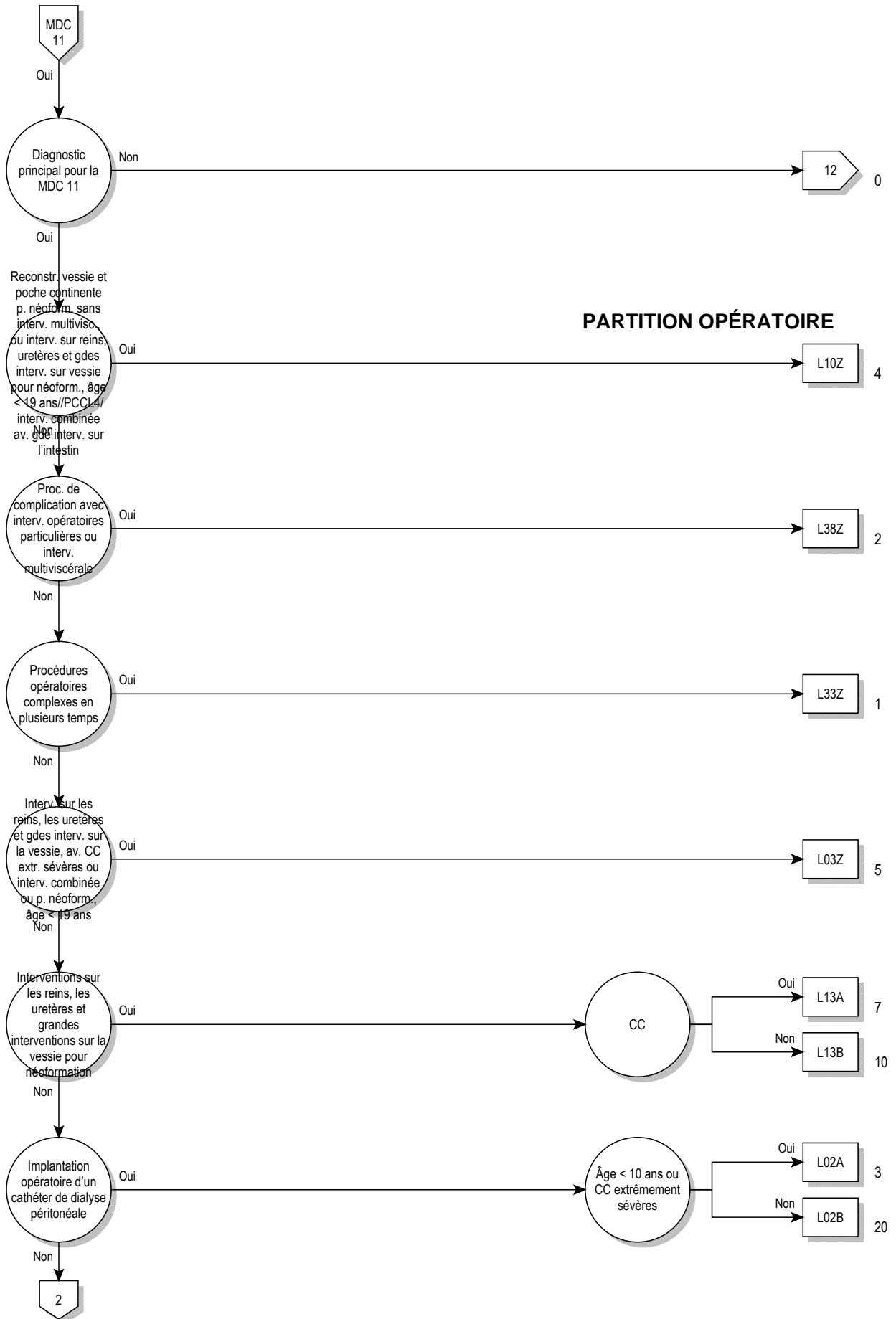

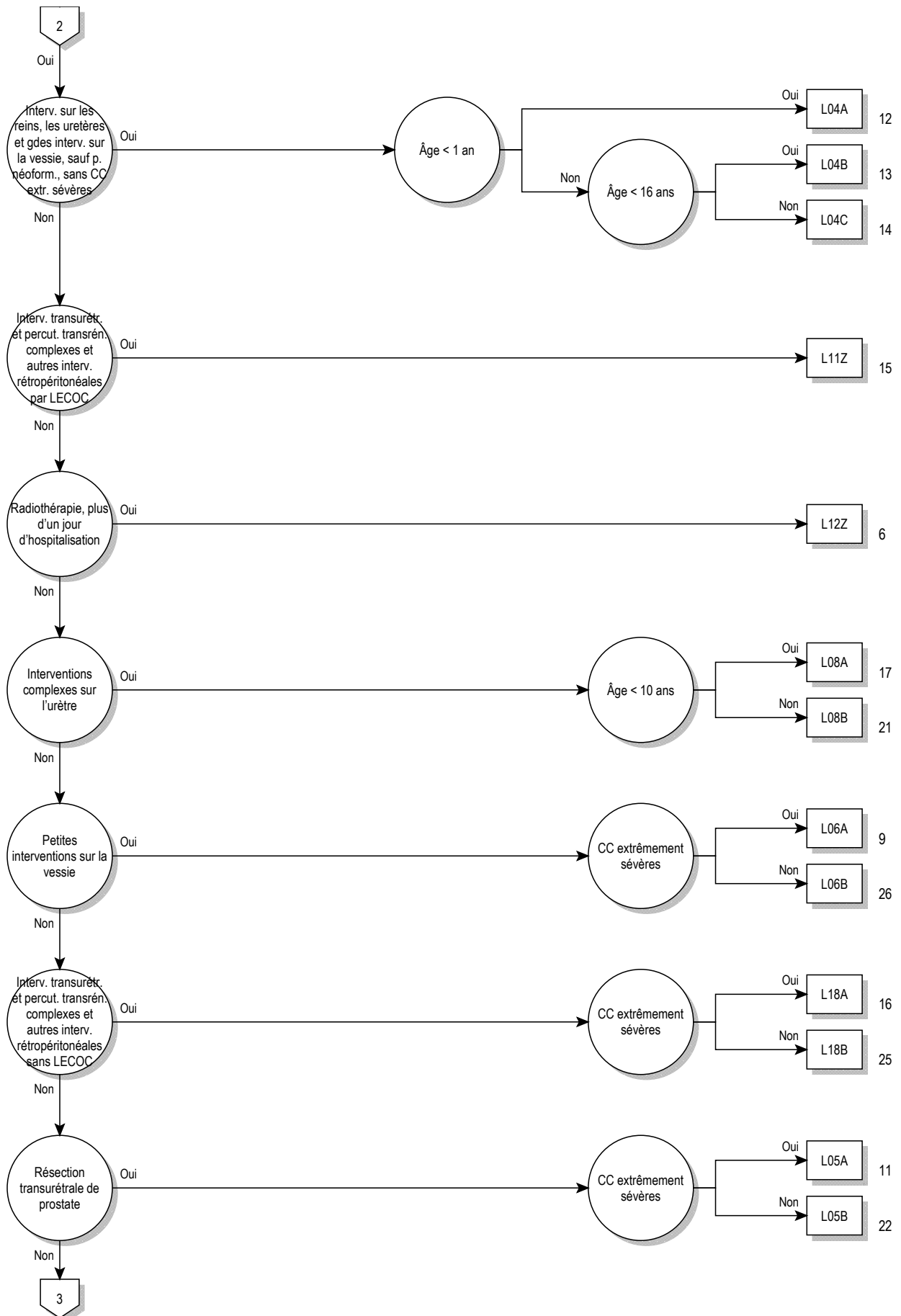

11

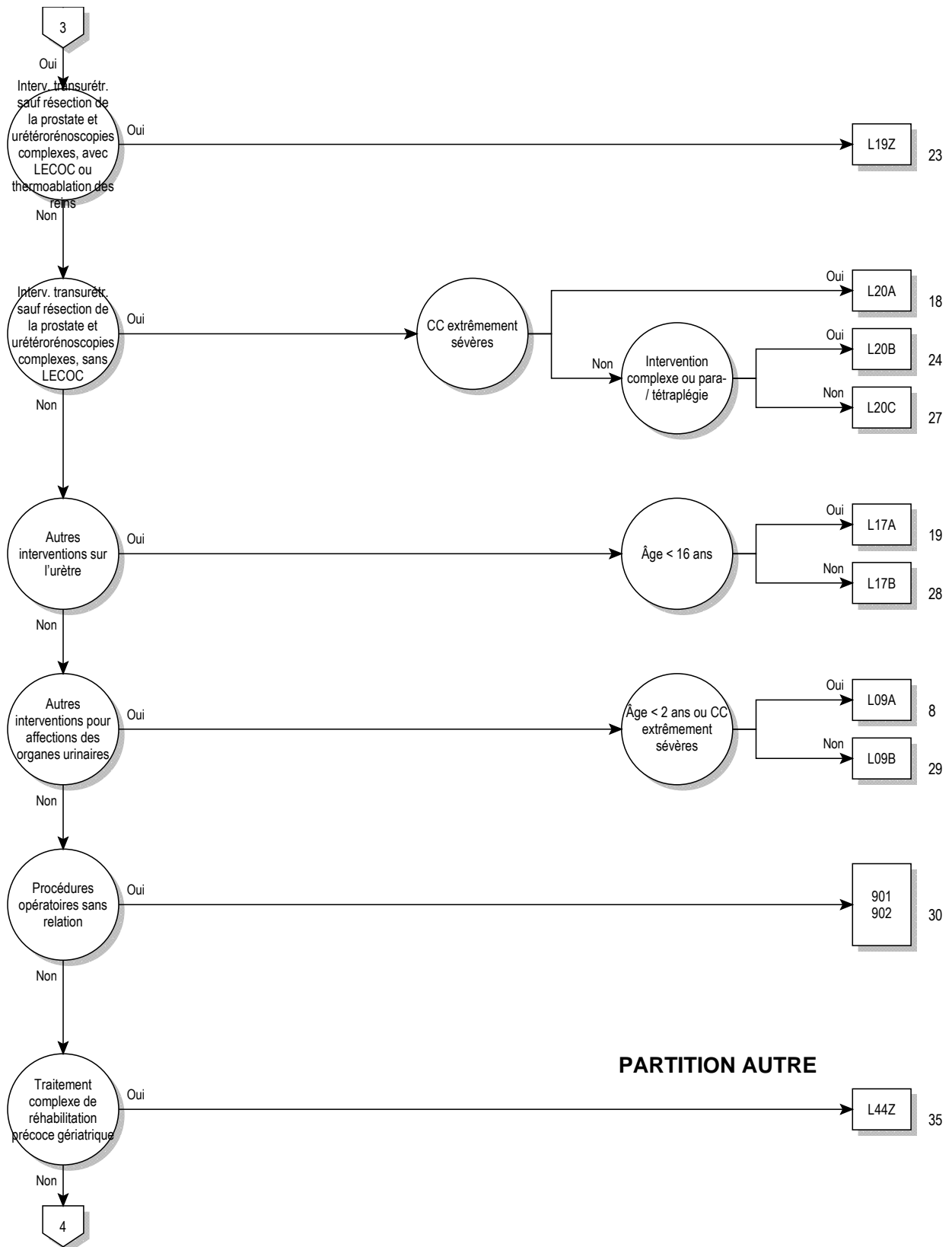

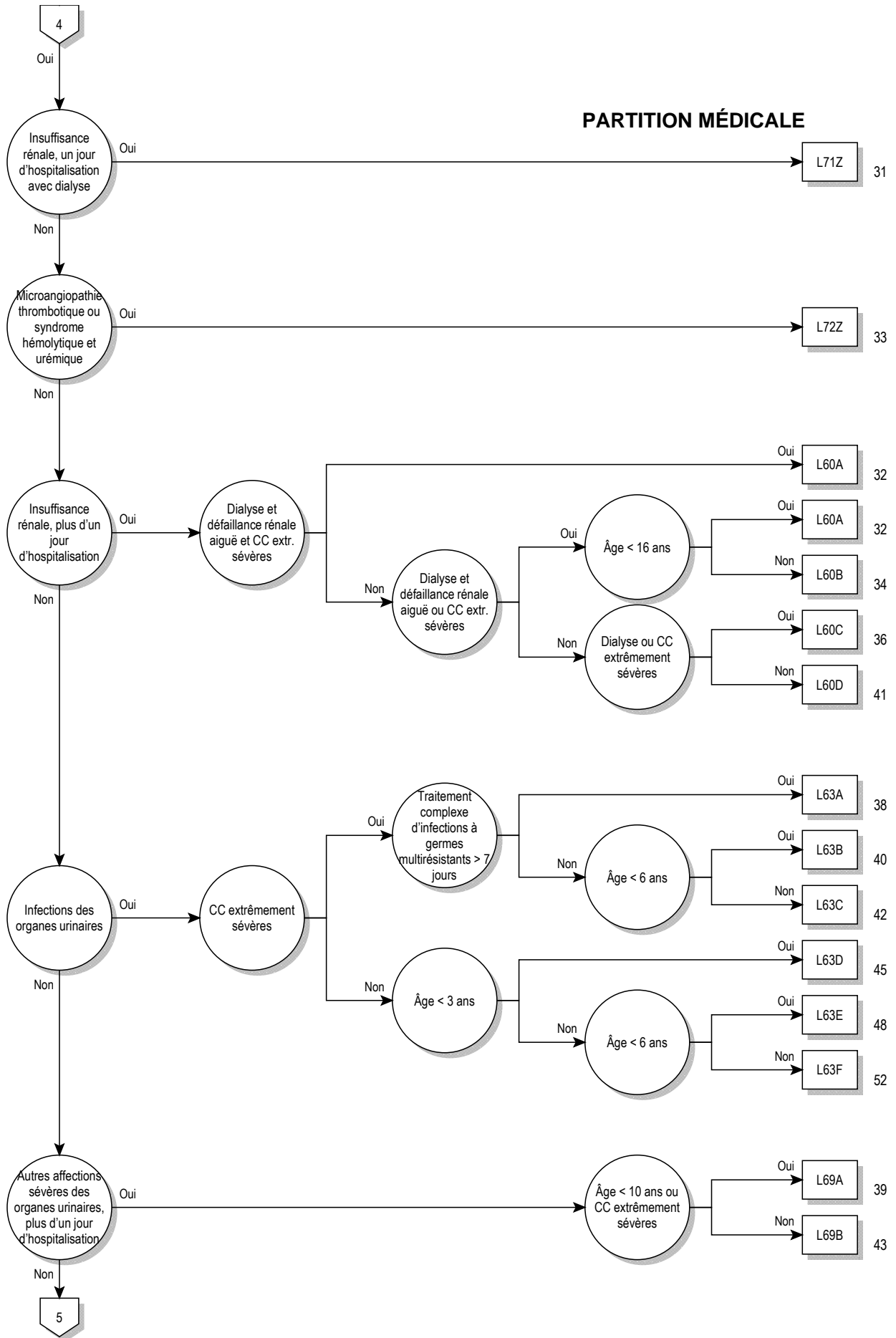

11

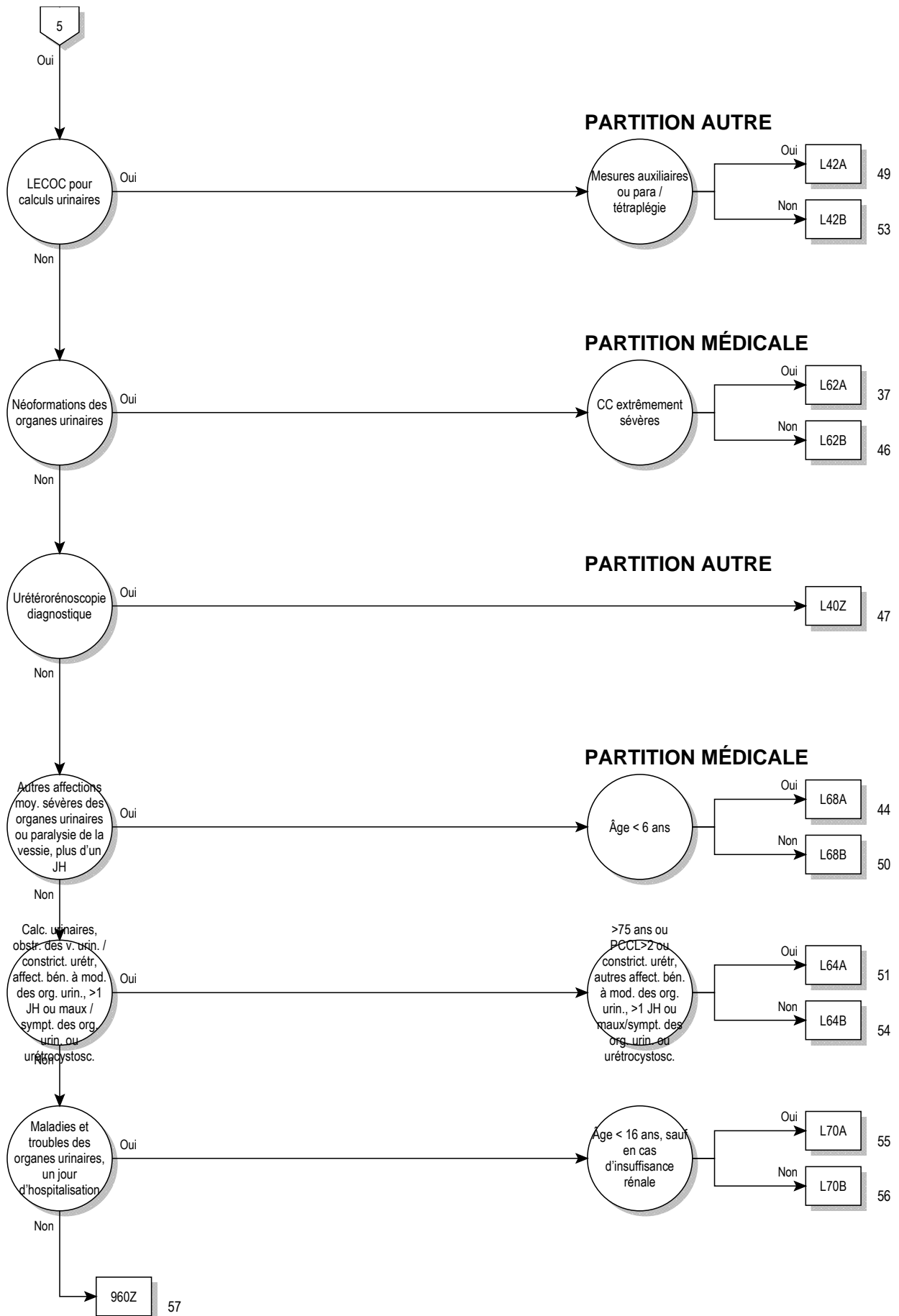

logique décisionnelle MDC 11

Diagnostic principal dans le tableau MDC11-0

diagnostic principal pour MDC 11 (MDC11-0)

A18.1	Tuberculose de l'appareil génito-urinaire	E87.7	Surcharge liquidienne
A98.5	Fièvre hémorragique avec syndrome rénal	F45.34	Dysfonctionnement neurovégétatif somatoform: Appareil urogénital
B65.0	Schistosomiase due à Schistosoma haematobium [schistosomiase urinaire]	G95.80	Paralysie vésicale en cas de lésion supranucléaire [UMNL]
B90.1	Séquelles de tuberculose génito-urinaire	G95.81	Paralysie vésicale en cas de lésion périphérique [LMNL]
C64	Tumeur maligne du rein, à l'exception du bassinet	I12.00	Néphropathie hypertensive, avec insuffisance rénale: Sans mention de crise hypertensive
C65	Tumeur maligne du bassinet	I12.01	Néphropathie hypertensive, avec insuffisance rénale: Avec mention de crise hypertensive
C66	Tumeur maligne de l'uretère	I12.90	Néphropathie hypertensive, sans insuffisance rénale: Sans mention de crise hypertensive
C67.0	Tumeur maligne: Trigone de la vessie	I12.91	Néphropathie hypertensive, sans insuffisance rénale: Avec mention de crise hypertensive
C67.1	Tumeur maligne: Dôme de la vessie	I13.10	Cardionéphropathie hypertensive, avec insuffisance rénale: Sans mention de crise hypertensive
C67.2	Tumeur maligne: Paroi latérale de la vessie	I13.11	Cardionéphropathie hypertensive, avec insuffisance rénale: Avec mention de crise hypertensive
C67.3	Tumeur maligne: Paroi antérieure de la vessie	I72.2	Anévrisme et dissection de l'artère rénale
C67.4	Tumeur maligne: Paroi postérieure de la vessie	I82.3	Embolie et thrombose de la veine rénale
C67.5	Tumeur maligne: Col vésical	M10.30	Goutte due à une altération de la fonction rénale: Sièges multiples
C67.6	Tumeur maligne: Orifice urétéral	M10.31	Goutte due à une altération de la fonction rénale: Région scapulaire
C67.7	Tumeur maligne: Ouraque	M10.32	Goutte due à une altération de la fonction rénale: Bras humérus articulation du coude
C67.8	Tumeur maligne: Lésion à localisations contiguës de la vessie	M10.33	Goutte due à une altération de la fonction rénale: Avant-bras cubitus articulation du poignet
C67.9	Tumeur maligne: Vessie, sans précision	M10.34	Goutte due à une altération de la fonction rénale: Main carpe
C68.0	Tumeur maligne: Urètre	M10.35	Goutte due à une altération de la fonction rénale: Région pelvienne
C68.1	Tumeur maligne: Glande urétrale	M10.36	Goutte due à une altération de la fonction rénale: Jambe péroné articulation du genou
C68.8	Tumeur maligne: Lésion à localisations contiguës des organes urinaires	M10.37	Goutte due à une altération de la fonction rénale: Cheville et métatarses
C68.9	Tumeur maligne: Organe urinaire, sans précision	M10.38	Goutte due à une altération de la fonction rénale: Autres
C79.0	Tumeur maligne secondaire du rein et du bassinet	M10.39	Goutte due à une altération de la fonction rénale: Siège non précisé
C79.1	Tumeur maligne secondaire de la vessie et des organes urinaires, autres et non précisés	M31.1	Microangiopathie thrombotique
D09.0	Carcinoma in situ: Vessie	N00.0	Syndrome néphritique aigu: Anomalies glomérulaires mineures
D09.1	Carcinoma in situ: Organes urinaires, autres et non précisés	N00.1	Syndrome néphritique aigu: Lésions glomérulaires segmentaires et focales
D30.0	Tumeur bénigne: Rein	N00.2	Syndrome néphritique aigu: Glomérulonéphrite membraneuse diffuse
D30.1	Tumeur bénigne: Bassinet rénal	N00.3	Syndrome néphritique aigu: Glomérulonéphrite proliférative mésangiale diffuse
D30.2	Tumeur bénigne: Uretère	N00.4	Syndrome néphritique aigu: Glomérulonéphrite proliférative endocapillaire diffuse
D30.3	Tumeur bénigne: Vessie	N00.5	Syndrome néphritique aigu: Glomérulonéphrite mésangiocapillaire diffuse
D30.4	Tumeur bénigne: Urètre	N00.6	Syndrome néphritique aigu: Maladie à dépôt dense
D30.7	Tumeur bénigne: Autres organes urinaires	N00.7	Syndrome néphritique aigu: Glomérulonéphrite diffuse en croissant
D30.9	Tumeur bénigne: Organe urinaire, sans précision	N00.8	Syndrome néphritique aigu: Autres
D41.0	Tumeurs à évolution imprévisible ou inconnue: Rein	N00.9	Syndrome néphritique aigu: Sans précision
D41.1	Tumeurs à évolution imprévisible ou inconnue: Bassinet	N01.0	Syndrome néphritique d'évolution rapide: Anomalies glomérulaires mineures
D41.2	Tumeurs à évolution imprévisible ou inconnue: Uretère	N01.1	Syndrome néphritique d'évolution rapide: Lésions glomérulaires segmentaires et focales
D41.3	Tumeurs à évolution imprévisible ou inconnue: Urètre	N01.2	Syndrome néphritique d'évolution rapide: Glomérulonéphrite membraneuse diffuse
D41.4	Tumeurs à évolution imprévisible ou inconnue: Vessie	N01.3	Syndrome néphritique d'évolution rapide: Glomérulonéphrite proliférative mésangiale diffuse
D41.7	Tumeurs à évolution imprévisible ou inconnue: Autres organes urinaires	N01.4	Syndrome néphritique d'évolution rapide: Glomérulonéphrite proliférative endocapillaire diffuse
D41.9	Tumeurs à évolution imprévisible ou inconnue: Organe urinaire, sans précision	N01.5	Syndrome néphritique d'évolution rapide: Glomérulonéphrite mésangiocapillaire diffuse
D59.3	Syndrome hémolytique urémique		
E10.20	Diabète sucré insulino-dépendant: Avec complications rénales: Non désigné comme décompensé		
E10.21	Diabète sucré insulino-dépendant: Avec complications rénales: Désigné comme décompensé		
E11.20	Diabète sucré non insulino-dépendant: Avec complications rénales: Non désigné comme décompensé		
E11.21	Diabète sucré non insulino-dépendant: Avec complications rénales: Désigné comme décompensé		
E12.20	Diabète sucré de malnutrition: Avec complications rénales: Non désigné comme décompensé		
E12.21	Diabète sucré de malnutrition: Avec complications rénales: Désigné comme décompensé		
E13.20	Autres diabètes sucrés précisés: Avec complications rénales: Non désigné comme décompensé		
E13.21	Autres diabètes sucrés précisés: Avec complications rénales: Désigné comme décompensé		
E14.20	Diabète sucré, sans précision: Avec complications rénales: Non désigné comme décompensé		
E14.21	Diabète sucré, sans précision: Avec complications rénales: Désigné comme décompensé		

N01.6	Syndrome néphritique d'évolution rapide: Maladie à dépôt dense	N06.0	Protéinurie isolée avec lésions morphologiques précisées: Anomalies glomérulaires mineures
N01.7	Syndrome néphritique d'évolution rapide: Glomérulonéphrite diffuse en croissant	N06.1	Protéinurie isolée avec lésions morphologiques précisées: Lésions glomérulaires segmentaires et focales
N01.8	Syndrome néphritique d'évolution rapide: Autres	N06.2	Protéinurie isolée avec lésions morphologiques précisées: Glomérulonéphrite membraneuse diffuse
N01.9	Syndrome néphritique d'évolution rapide: Sans précision	N06.3	Protéinurie isolée avec lésions morphologiques précisées: Glomérulonéphrite proliférative mésangiale diffuse
N02.0	Hématurie récidivante et persistante: Anomalies glomérulaires mineures	N06.4	Protéinurie isolée avec lésions morphologiques précisées: Glomérulonéphrite proliférative endocapillaire diffuse
N02.1	Hématurie récidivante et persistante: Lésions glomérulaires segmentaires et focales	N06.5	Protéinurie isolée avec lésions morphologiques précisées: Glomérulonéphrite mésangiocapillaire diffuse
N02.2	Hématurie récidivante et persistante: Glomérulonéphrite membraneuse diffuse	N06.6	Protéinurie isolée avec lésions morphologiques précisées: Maladie à dépôt dense
N02.3	Hématurie récidivante et persistante: Glomérulonéphrite proliférative mésangiale diffuse	N06.7	Protéinurie isolée avec lésions morphologiques précisées: Glomérulonéphrite diffuse en croissant
N02.4	Hématurie récidivante et persistante: Glomérulonéphrite proliférative endocapillaire diffuse	N06.8	Protéinurie isolée avec lésions morphologiques précisées: Autres
N02.5	Hématurie récidivante et persistante: Glomérulonéphrite mésangiocapillaire diffuse	N06.9	Protéinurie isolée avec lésions morphologiques précisées: Sans précision
N02.6	Hématurie récidivante et persistante: Maladie à dépôt dense	N07.0	Néphropathie héréditaire, non classée ailleurs: Anomalies glomérulaires mineures
N02.7	Hématurie récidivante et persistante: Glomérulonéphrite diffuse en croissant	N07.1	Néphropathie héréditaire, non classée ailleurs: Lésions glomérulaires segmentaires et focales
N02.8	Hématurie récidivante et persistante: Autres	N07.2	Néphropathie héréditaire, non classée ailleurs: Glomérulonéphrite membraneuse diffuse
N02.9	Hématurie récidivante et persistante: Sans précision	N07.3	Néphropathie héréditaire, non classée ailleurs: Glomérulonéphrite proliférative mésangiale diffuse
N03.0	Syndrome néphritique chronique: Anomalies glomérulaires mineures	N07.4	Néphropathie héréditaire, non classée ailleurs: Glomérulonéphrite proliférative endocapillaire diffuse
N03.1	Syndrome néphritique chronique: Lésions glomérulaires segmentaires et focales	N07.5	Néphropathie héréditaire, non classée ailleurs: Glomérulonéphrite mésangiocapillaire diffuse
N03.2	Syndrome néphritique chronique: Glomérulonéphrite membraneuse diffuse	N07.6	Néphropathie héréditaire, non classée ailleurs: Maladie à dépôt dense
N03.3	Syndrome néphritique chronique: Glomérulonéphrite proliférative mésangiale diffuse	N07.7	Néphropathie héréditaire, non classée ailleurs: Glomérulonéphrite diffuse en croissant
N03.4	Syndrome néphritique chronique: Glomérulonéphrite proliférative endocapillaire diffuse	N07.8	Néphropathie héréditaire, non classée ailleurs: Autres
N03.5	Syndrome néphritique chronique: Glomérulonéphrite mésangiocapillaire diffuse	N07.9	Néphropathie héréditaire, non classée ailleurs: Sans précision
N03.6	Syndrome néphritique chronique: Maladie à dépôt dense	N08.0	Glomérulopathie au cours de maladies infectieuses et parasitaires classées ailleurs
N03.7	Syndrome néphritique chronique: Glomérulonéphrite diffuse en croissant	N08.1	Glomérulopathie au cours de maladies tumorales
N03.8	Syndrome néphritique chronique: Autres	N08.2	Glomérulopathie au cours de maladies du sang et des anomalies du système immunitaire
N03.9	Syndrome néphritique chronique: Sans précision	N08.3	Glomérulopathie au cours du diabète sucré {E10-E14 avec le quatrième chiffre .2}
N04.0	Syndrome néphrotique: Anomalies glomérulaires mineures	N08.4	Glomérulopathie au cours de maladies endocriniennes, nutritionnelles et métaboliques
N04.1	Syndrome néphrotique: Lésions glomérulaires segmentaires et focales	N08.5	Glomérulopathie au cours d'affections disséminées du tissu conjonctif
N04.2	Syndrome néphrotique: Glomérulonéphrite membraneuse diffuse	N08.8	Glomérulopathie au cours d'autres maladies classées ailleurs
N04.3	Syndrome néphrotique: Glomérulonéphrite proliférative mésangiale diffuse	N10	Néphrite tubulo-interstitielle aiguë
N04.4	Syndrome néphrotique: Glomérulonéphrite proliférative endocapillaire diffuse	N11.0	Pyélonéphrite non obstructive chronique associée à un reflux
N04.5	Syndrome néphrotique: Glomérulonéphrite mésangiocapillaire diffuse	N11.1	Pyélonéphrite obstructive chronique
N04.6	Syndrome néphrotique: Maladie à dépôt dense	N11.8	Autres néphrites tubulo-interstitielles chroniques
N04.7	Syndrome néphrotique: Glomérulonéphrite diffuse en croissant	N11.9	Néphrite tubulo-interstitielle chronique, sans précision
N04.8	Syndrome néphrotique: Autres	N12	Néphrite tubulo-interstitielle, non précisée comme aiguë ou chronique
N04.9	Syndrome néphrotique: Sans précision	N13.0	Hydronéphrose avec obstruction de la jonction pyélo-urétérale
N05.0	Syndrome néphritique, sans précision: Anomalies glomérulaires mineures	N13.1	Hydronéphrose avec rétrécissement urétéral, non classée ailleurs
N05.1	Syndrome néphritique, sans précision: Lésions glomérulaires segmentaires et focales	N13.2	Hydronéphrose avec obstruction calculeuse rénale et urétérale
N05.2	Syndrome néphritique, sans précision: Glomérulonéphrite membraneuse diffuse	N13.3	Hydronéphroses, autres et sans précision
N05.3	Syndrome néphritique, sans précision: Glomérulonéphrite proliférative mésangiale diffuse	N13.4	Hydro-uretère
N05.4	Syndrome néphritique, sans précision: Glomérulonéphrite proliférative endocapillaire diffuse	N13.5	Coudure et rétrécissement urétéral, sans hydronéphrose
N05.5	Syndrome néphritique, sans précision: Glomérulonéphrite mésangiocapillaire diffuse	N13.6	Pyonéphrose
N05.6	Syndrome néphritique, sans précision: Maladie à dépôt dense	N13.7	Uropathie associée à un reflux vésico-urétéral
N05.7	Syndrome néphritique, sans précision: Glomérulonéphrite diffuse en croissant	N13.8	Autres uropathies obstructives et par reflux
N05.8	Syndrome néphritique, sans précision: Autres	N13.9	Uropathie obstructive et par reflux, sans précision
N05.9	Syndrome néphritique, sans précision: Sans précision	N14.0	Néphropathie due à un analgésique
		N14.1	Néphropathie due à d'autres médicaments et substances biologiques

N14.2	Néphropathie due à un médicament ou une substance biologique, sans précision	N30.8	Autres cystites
N14.3	Néphropathie due à des métaux lourds	N30.9	Cystite, sans précision
N14.4	Néphropathie toxique, non classée ailleurs	N31.0	Vessie neurogène non inhibée, non classée ailleurs
N15.0	Néphropathie des Balkans	N31.1	Vessie neurogène réflexe, non classée ailleurs
N15.10	Abcès rénal	N31.2	Vessie neurogène flasque (périphérique), non classée ailleurs
N15.11	Abcès périrénal	N31.80	Vessie à faible compliance, fixée organiquement
N15.8	Autres maladies rénales tubulo-interstitielles précisées	N31.81	Hypo- et acontractilité du muscle vésicale sans substrat neurologique
N15.9	Maladie rénale tubulo-interstitielle, sans précision	N31.82	Vessie instable sans substrat neurologique
N16.0	Maladie rénale tubulo-interstitielle au cours de maladies infectieuses et parasitaires classées ailleurs	N31.88	Autre dysfonction vésicale d'origine neuro-musculaire
N16.1	Maladie rénale tubulo-interstitielle au cours de maladies tumorales	N31.9	Dysfonctionnement neuro-musculaire de la vessie, sans précision
N16.2	Maladie rénale tubulo-interstitielle au cours de maladies du sang et des troubles du système immunitaire	N32.0	Obstruction du col de la vessie
N16.3	Maladie rénale tubulo-interstitielle au cours de maladies métaboliques	N32.1	Fistule vésico-intestinale
N16.4	Maladie rénale tubulo-interstitielle au cours d'affections disséminées du tissu conjonctif	N32.2	Fistule vésicale, non classée ailleurs
N16.5	Maladie rénale tubulo-interstitielle au cours d'un rejet de greffe {T86.-}	N32.3	Diverticule de la vessie
N16.8	Maladie rénale tubulo-interstitielle au cours d'autres maladies classées ailleurs	N32.4	Rupture de la vessie, non traumatique
N17.0	Insuffisance rénale aiguë avec nécrose tubulaire	N32.8	Autres affections précisées de la vessie
N17.1	Insuffisance rénale aiguë avec nécrose corticale aiguë	N32.9	Affection de la vessie, sans précision
N17.2	Insuffisance rénale aiguë avec nécrose médullaire	N33.0	Cystite tuberculeuse {A18.1}
N17.8	Autres insuffisances rénales aiguës	N33.8	Affections de la vessie au cours d'autres maladies classées ailleurs
N17.9	Insuffisance rénale aiguë, sans précision	N34.0	Abcès urétral
N18.1	Insuffisance rénale chronique, Stade 1	N34.1	Urétrite non spécifique
N18.2	Insuffisance rénale chronique, Stade 2	N34.2	Autres urétrites
N18.3	Insuffisance rénale chronique, Stade 3	N34.3	Syndrome urétral, sans précision
N18.4	Insuffisance rénale chronique, Stade 4	N35.0	Rétrécissement urétral post-traumatique
N18.5	Insuffisance rénale chronique, Stade 5	N35.1	Rétrécissement urétral post-infectieux, non classé ailleurs
N18.80	Trouble de la fonction rénale, chronique, unilatéral	N35.8	Autres rétrécissements urétraux
N18.89	Autre néphropathie chronique, stade non précisé	N35.9	Rétrécissement urétral, sans précision
N18.9	Insuffisance rénale chronique, sans précision	N36.0	Fistule urétrale
N19	Insuffisance rénale, sans précision	N36.1	Diverticule urétral
N20.0	Calcul du rein	N36.2	Caroncule urétrale
N20.1	Calcul de l'uretère	N36.3	Prolapsus de la muqueuse urétrale
N20.2	Calcul du rein avec calcul de l'uretère	N36.8	Autres affections précisées de l'urètre
N20.9	Calcul urinaire, sans précision	N36.9	Affection de l'urètre, sans précision
N21.0	Calcul de la vessie	N37.0	Urétrite au cours de maladies classées ailleurs
N21.1	Calcul de l'urètre	N37.8	Autres affections de l'urètre au cours de maladies classées ailleurs
N21.8	Autres calculs des voies urinaires inférieures	N39.0	Infection des voies urinaires, siège non précisé
N21.9	Calcul des voies urinaires inférieures, sans précision	N39.1	Protéinurie persistante, sans précision
N22.0	Calcul urinaire au cours de schistosomiase [bilharziose] {B65.-}	N39.2	Protéinurie orthostatique, sans précision
N22.8	Calcul des voies urinaires au cours d'autres maladies classées ailleurs	N39.3	Incontinence urinaire d'effort [incontinence de stress]
N23	Colique néphrétique, sans précision	N39.40	Incontinence réflexe
N25.0	Ostéodystrophie rénale	N39.41	Incontinence par regorgement
N25.1	Diabète insipide néphrogénique	N39.42	Incontinence de pression
N25.8	Autres affections dues à une tubulopathie	N39.43	Incontinence urinaire extraurétrale
N25.9	Affection due à une tubulopathie, sans précision	N39.47	Incontinence récidivante
N26	Rein scléreux, sans précision	N39.48	Autre incontinence urinaire précisée
N27.0	Petit rein unilatéral	N39.81	Syndrome d'hématurie douloureuse
N27.1	Petit rein bilatéral	N39.88	Autres affections précisées du système urinaire
N27.9	Petit rein, sans précision	N39.9	Affection de l'appareil urinaire, sans précision
N28.0	Ischémie et infarctus du rein	N98.0	Infection associée à l'insémination artificielle
N28.1	Kyste du rein, acquis	N99.0	Insuffisance rénale après un acte à visée diagnostique et thérapeutique
N28.8	Autres affections précisées du rein et de l'uretère	N99.1	Rétrécissement urétral après un acte à visée diagnostique et thérapeutique
N28.9	Affection du rein et de l'uretère, sans précision	N99.5	Mauvais fonctionnement de stomie de l'appareil urinaire
N29.0	Syphilis tardive du rein {A52.7}	N99.8	Autres affections de l'appareil génito-urinaire après un acte à visée diagnostique et thérapeutique
N29.1	Autres affections du rein et de l'uretère au cours de maladies infectieuses et parasitaires classées ailleurs	Q60.0	Agénésie rénale, unilatérale
N29.8	Autres affections du rein et de l'uretère au cours d'autres maladies classées ailleurs	Q60.1	Agénésie rénale, bilatérale
N30.0	Cystite aiguë	Q60.2	Agénésie rénale, sans précision
N30.1	Cystite interstitielle (chronique)	Q60.3	Hypoplasie rénale unilatérale
N30.2	Autres cystites chroniques	Q60.4	Hypoplasie rénale bilatérale
N30.3	Trigonite	Q60.5	Hypoplasie rénale, sans précision
N30.4	Cystite due à une irradiation	Q60.6	Syndrome de Potter
		Q61.0	Kyste congénital unique du rein
		Q61.1	Rein polykystique, autosomique récessif
		Q61.2	Rein polykystique, autosomique dominant
		Q61.3	Rein polykystique, sans précision

Q61.4	Dysplasie rénale	R93.4	Résultats anormaux d'imagerie diagnostique de l'appareil urinaire
Q61.5	Kyste médullaire du rein	R94.4	Résultats anormaux d'explorations fonctionnelles rénales
Q61.8	Autres maladies kystiques du rein	R94.8	Résultats anormaux d'explorations fonctionnelles d'autres organes et appareils
Q61.9	Maladie kystique du rein, sans précision	S36.83	Lésion traumatique: Rétropéritoine
Q62.0	Hydronéphrose congénitale	S37.00	Lésion rénale non précisée
Q62.1	Atrésie et sténose de l'uretère	S37.01	Contusion et hématome de rein, SAI
Q62.2	Méga-uretère congénital	S37.02	Déchirure de rein
Q62.3	Autres anomalies obstructives du bassinet et de l'uretère	S37.03	Rupture totale du parenchyme rénal
Q62.4	Agénésie de l'uretère	S37.1	Lésion traumatique de l'uretère
Q62.5	Duplication de l'uretère	S37.20	Lésion de la vessie, non précisée
Q62.6	Malposition de l'uretère	S37.21	Contusion de la vessie
Q62.7	Reflux vésico-urétéro-rénal congénital	S37.22	Rupture de la vessie
Q62.8	Autres malformations congénitales de l'uretère	S37.28	Autres lésions de la vessie
Q63.0	Rein surnuméraire	S37.30	Lésion traumatique de l'urètre: Sans autre précision
Q63.1	Rein lobulé, soudé et en fer à cheval	S37.31	Lésion traumatique de l'urètre: Partie membraneuse
Q63.2	Rein ectopique	S37.32	Lésion traumatique de l'urètre: Partie spongieuse
Q63.3	Rein hyperplasique et géant	S37.33	Lésion traumatique de l'urètre: Partie prostatique
Q63.8	Autres malformations congénitales précisées du rein	S37.38	Lésion traumatique de l'urètre: Autre partie
Q63.9	Malformation congénitale du rein, sans précision	T19.0	Corps étranger dans l'urètre
Q64.1	Exstrophie vésicale	T19.1	Corps étranger dans la vessie
Q64.2	Valvules urétrales postérieures congénitales	T79.5	Anurie traumatique
Q64.3	Autres formes d'atrésie et de sténose de l'urètre et du col de la vessie	T83.0	Complication mécanique d'une sonde urinaire (à demeure)
Q64.4	Malformation de l'ouraue	T83.1	Complication mécanique d'autres prothèses et implants urinaires
Q64.5	Absence congénitale de la vessie et de l'urètre	T83.2	Complication mécanique d'une greffe d'organe urinaire
Q64.6	Diverticule congénital de la vessie	T83.4	Complication mécanique d'autres prothèses, implants et greffes de l'appareil génital
Q64.7	Autres malformations congénitales de la vessie et de l'urètre	T83.5	Infection et réaction inflammatoire dues à une prothèse, un implant et une greffe de l'appareil urinaire
Q64.8	Autres malformations congénitales précisées de l'appareil urinaire	T83.6	Infection et réaction inflammatoire dues à une prothèse, un implant et une greffe de l'appareil génital
Q64.9	Malformation congénitale de l'appareil urinaire, sans précision	T83.8	Autres complications de prothèses, implants et greffes de l'appareil génito-urinaire
R30.0	Dysurie	T83.9	Complication d'une prothèse, d'un implant et d'une greffe de l'appareil génito-urinaire, sans précision
R30.1	Ténesme vésical	T85.71	Infection et réaction inflammatoire due à un cathéter de dialyse péritonéale
R30.9	Miction douloureuse, sans précision	T86.10	Détérioration fonctionnelle aiguë d'une greffe de rein
R31	Hématurie, sans précision	T86.11	Détérioration fonctionnelle chronique d'une greffe de rein
R32	Incontinence urinaire, sans précision	T86.12	Reprise retardée de la fonction de la greffe
R33	Rétention d'urine	T86.19	Trouble fonctionnel, échec et rejet d'une greffe de rein, autre et non précisé
R34	Anurie et oligurie	Z43.5	Surveillance de cystostomie
R35	Polyurie	Z43.6	Surveillance d'autres stomies des voies urinaires
R36	Écoulement urétral	Z46	Mise en place et ajustement d'un appareil urinaire
R39.0	Extravasation d'urine	Z49.0	Soins préparatoires en vue d'une dialyse
R39.1	Autres troubles de la miction	Z49.1	Dialyse extra-corporelle
R39.2	Urémie extrarénale	Z49.2	Autres dialyses
R39.8	Symptômes et signes relatifs à l'appareil urinaire, autres et non précisés	Z90.5	Absence acquise de rein
R80	Protéinurie isolée	Z94.0	Grefe de rein
R82.0	Chylurie	Z96.0	Présence d'implants urogénitaux
R82.3	Hémoglobinurie		
R82.5	Augmentation dans les urines du taux de médicaments et de substances biologiques		
R82.7	Résultats anormaux de l'examen microbiologique des urines		
R82.8	Résultats anormaux de l'examen cytologique et histologique des urines		
R82.9	Résultats anormaux de l'examen des urines, autres et non précisés		

ADRG L02**Implantation opératoire d'un cathéter de dialyse péritonéale**

Procédure dans le tableau L02-1

DRG L02A**Implantation opératoire d'un cathéter de dialyse péritonéale, âge < 10 ans ou avec CC extrêmement sévères**

Âge < 10 années ou PCCL > 3

DRG L02B**Implantation opératoire d'un cathéter de dialyse péritonéale, âge > 9 ans, sans CC extrêmement sévères**

procédure L02-1

54.93↔ Création d'une fistule cutanéopéritonéale

ADRG L03**Interventions sur les reins, les uretères et grandes interventions sur la vessie pour néoformation, âge < 19 ans ou avec CC extrêmement sévères ou sauf en cas de néoformation, avec CC extrêmement sévères ou intervention combinée**

Diagnostic principal dans le tableau L03-1 et procédure dans le tableau L03-2 et (Âge < 19 années ou PCCL > 3) ou procédure dans le tableau L03-3 et PCCL > 3 ou procédure dans le tableau L03-4 et procédure dans le tableau L03-5

DRG L03Z**Interventions sur les reins, les uretères et grandes interventions sur la vessie pour néoformation, âge < 19 ans ou avec CC extrêmement sévères ou sauf en cas de néoformation, avec CC extrêmement sévères ou intervention combinée****diagnostic principal L03-1**

C64	Tumeur maligne du rein, à l'exception du bassinnet	D09.0	Carcinoma in situ: Vessie
C65	Tumeur maligne du bassinnet	D09.1	Carcinoma in situ: Organes urinaires, autres et non précisés
C66	Tumeur maligne de l'uretère	D30.0	Tumeur bénigne: Rein
C67.0	Tumeur maligne: Trigone de la vessie	D30.1	Tumeur bénigne: Bassinet rénal
C67.1	Tumeur maligne: Dôme de la vessie	D30.2	Tumeur bénigne: Uretère
C67.2	Tumeur maligne: Paroi latérale de la vessie	D30.3	Tumeur bénigne: Vessie
C67.3	Tumeur maligne: Paroi antérieure de la vessie	D30.4	Tumeur bénigne: Urètre
C67.4	Tumeur maligne: Paroi postérieure de la vessie	D30.7	Tumeur bénigne: Autres organes urinaires
C67.5	Tumeur maligne: Col vésical	D30.9	Tumeur bénigne: Organe urinaire, sans précision
C67.6	Tumeur maligne: Orifice urétéral	D41.0	Tumeurs à évolution imprévisible ou inconnue: Rein
C67.7	Tumeur maligne: Ouraque	D41.1	Tumeurs à évolution imprévisible ou inconnue: Bassinet
C67.8	Tumeur maligne: Lésion à localisations contiguës de la vessie	D41.2	Tumeurs à évolution imprévisible ou inconnue: Uretère
C67.9	Tumeur maligne: Vessie, sans précision	D41.3	Tumeurs à évolution imprévisible ou inconnue: Urètre
C68.0	Tumeur maligne: Urètre	D41.4	Tumeurs à évolution imprévisible ou inconnue: Vessie
C68.1	Tumeur maligne: Glande urétrale	D41.7	Tumeurs à évolution imprévisible ou inconnue: Autres organes urinaires
C68.8	Tumeur maligne: Lésion à localisations contiguës des organes urinaires	D41.9	Tumeurs à évolution imprévisible ou inconnue: Organe urinaire, sans précision
C68.9	Tumeur maligne: Organe urinaire, sans précision		
C79.0	Tumeur maligne secondaire du rein et du bassinnet		
C79.1	Tumeur maligne secondaire de la vessie et des organes urinaires, autres et non précisés		

procédure L03-2

40.52.00↔	Excision radicale des ganglions lymphatiques péri-aortiques, SAP	40.59.12↔	Excision radicale de ganglions péribronchiques, indépendante d'autre intervention
40.52.10↔	Excision radicale des ganglions lymphatiques rétropéritonéaux (para-aortiques, para-caves) et pelviens, indépendante d'autre intervention	40.59.19↔	Excision radicale d'autres ganglions lymphatiques, indépendante d'autre intervention, autre
40.52.11↔	Excision radicale des ganglions lymphatiques rétropéritonéaux (para-aortiques, para-caves) et pelviens, au cours d'une autre intervention	40.59.20↔	Excision radicale d'autres ganglions lymphatiques dans le cadre d'une autre intervention, SAP
40.52.99↔	Excision radicale des ganglions lymphatiques péri-aortiques, autre	40.59.21↔	Excision radicale de ganglions lymphatiques médiastinaux dans le cadre d'une autre intervention
40.53.00↔	Excision radicale des ganglions lymphatiques iliaques, SAP	40.59.22↔	Excision radicale de ganglions lymphatiques péribronchiques dans le cadre d'une autre intervention
40.53.10↔	Excision radicale des ganglions lymphatiques iliaques, indépendante d'autre intervention	40.59.29↔	Excision radicale d'autres ganglions lymphatiques dans le cadre d'une autre intervention, autre
40.53.11↔	Excision radicale des ganglions lymphatiques iliaques dans le cadre d'une autre intervention	40.59.99↔	Excision radicale d'autres ganglions lymphatiques, autre
40.53.99↔	Excision radicale des ganglions lymphatiques iliaques, autre	54.99.00↔	Autres opérations de la région abdominale, SAP
40.54.00↔	Excision radicale des ganglions lymphatiques inguinaux, SAP	54.99.30↔	Autres opérations de la région abdominale, résection de tissu de la région abdominale dont l'organe auquel il appartient est incertain
40.54.10↔	Excision radicale des ganglions lymphatiques inguinaux, indépendante d'autre intervention	54.99.40↔	Autres opérations de la région abdominale, révision de fistule cutanéopéritonéale (cathéter à demeure)
40.54.11↔	Excision radicale des ganglions lymphatiques inguinaux dans le cadre d'une autre intervention	54.99.41↔	Autres opérations de la région abdominale, excision ou fermeture de fistule cutanéopéritonéale (cathéter à demeure)
40.54.99↔	Excision radicale des ganglions lymphatiques inguinaux, autre	54.99.50↔	Autres opérations de la région abdominale, fermeture temporaire de la paroi abdominale
40.59.00↔	Excision radicale d'autres ganglions lymphatiques, SAP	54.99.60↔	Autres opérations de la région abdominale, lombotomie
40.59.10↔	Excision radicale d'autres ganglions lymphatiques, indépendante d'autre intervention, SAP	54.99.61↔	Autres opérations de la région abdominale, relombotomie
40.59.11↔	Excision radicale de ganglions médiastinaux, indépendante d'autre intervention	54.99.99↔	Autres opérations de la région abdominale, autre
		55.01.11↔	Néphrotomie chirurgicale ouverte

55.01.12↔	Néphrotomie chirurgicale ouverte exploratrice	56.41.40↔	Résection transurétrale d'urétérocèle
55.01.13↔	Néphrotomie chirurgicale ouverte pour ponction d'un kyste	56.41.41↔	Résection chirurgicale ouverte d'urétérocèle
55.02.11↔	Néphrostomie chirurgicale ouverte	56.41.49↔	Résection d'urétérocèle, autre voie d'abord
55.11↔	Pyélotomie	56.41.99↔	Urétérectomie partielle, autre
55.12↔	Pyélostomie	56.42↔	Urétérectomie totale
55.24↔	Biopsie ouverte du rein	56.51.00↔	Formation d'urétéro-iléostomie cutanée, SAP
55.31↔	Marsupialisation de lésion du rein	56.51.10↔	Formation d'urétéro-iléostomie cutanée, urétéro-iléocutanéostomie [conduit iléal] ou urétéro-colocutanéostomie [conduit colique/sigmoïde] par chirurgie ouverte
55.32↔	Ablation ouverte de lésion ou de tissu du rein	56.51.11↔	Formation d'urétéro-iléostomie cutanée, urétéro-iléocutanéostomie [conduit iléal] ou urétéro-colocutanéostomie [conduit colique/sigmoïde] par laparoscopie
55.34↔	Ablation laparoscopique de lésion ou de tissu du rein	56.51.12↔	Formation d'urétéro-iléostomie cutanée avec interposition intestinale [conduit] (stomie non continente), autre voie d'abord
55.39.00↔	Autre excision ou destruction locale de lésion ou tissu du rein, SAP	56.51.20↔	Formation d'urétéro-iléostomie cutanée par transformation d'autre dérivation urinaire supravésicale
55.39.10↔	Autre excision ou destruction locale de lésion ou tissu du rein, excision par urétérorénoscopie	56.51.30↔	Formation d'urétéro-iléostomie cutanée avec réservoir intestinal (stomie continente)
55.39.20↔	Autre excision ou destruction locale de lésion ou tissu du rein, destruction percutanée transrénale	56.51.99↔	Formation d'urétéro-iléostomie cutanée, autre
55.39.21↔	Autre excision ou destruction locale de lésion ou tissu du rein, destruction par urétérorénoscopie	56.52.00↔	Révision d'urétéro-iléostomie cutanée, SAP
55.39.22↔	Autre excision ou destruction locale de lésion ou tissu du rein, destruction chirurgicale ouverte	56.52.10↔	Révision d'urétéro-iléostomie cutanée avec interposition intestinale [conduit]
55.39.23↔	Autre excision ou destruction locale de lésion ou tissu du rein, destruction par laparoscopie	56.52.20↔	Révision d'urétéro-iléostomie cutanée avec réservoir intestinal (stomie continente)
55.39.29↔	Autre excision ou destruction locale de lésion ou tissu du rein, destruction par autre abord	56.52.99↔	Révision d'urétéro-iléostomie cutanée, autre
55.39.99↔	Autre excision ou destruction locale de lésion ou tissu du rein, autre	56.61.00↔	Formation d'autre urétérostomie cutanée, SAP
55.4↔	Néphrectomie partielle	56.61.10↔	Formation d'autre urétérostomie cutanée, urétérocutanéostomie et transurétérocutanéostomie par laparoscopie
55.51.00↔	Néphro-urétérectomie SAP	56.61.20↔	Formation d'autre urétérostomie cutanée par transformation d'autre dérivation urinaire supravésicale
55.51.01↔	Néphro-urétérectomie, sauf pour greffe	56.61.99↔	Formation d'autre urétérostomie cutanée, autre
55.51.02↔	Néphrectomie pour transplantation d'organe d'un donneur vivant	56.62↔	Révision d'autre urétérostomie cutanée
55.51.99↔	Néphro-urétérectomie, autre	56.71.00↔	Dérivation urinaire dans l'intestin, SAP
55.52↔	Néphrectomie du rein restant	56.71.10↔	Urétérosigmoïdostomie avec formation de réservoir par chirurgie ouverte
55.53↔	Ablation de rein transplanté ou rejeté	56.71.11↔	Urétérosigmoïdostomie avec formation de réservoir par laparoscopie
55.54↔	Néphrectomie bilatérale	56.71.20↔	Dérivation urinaire dans l'intestin par transformation d'une autre dérivation urinaire supravésicale
55.61↔	Autogreffe rénale	56.71.99↔	Dérivation urinaire dans l'intestin, autre
55.7↔	Néphropexie	56.72↔	Révision d'anastomose urétéro-intestinale
55.81↔	Suture de lacération rénale	56.73↔	Néphrocystanastomose, SAP
55.82↔	Fermeture de néphrostomie et de pyélostomie	56.74.00↔	Urétérocystonéostomie, SAP
55.83↔	Fermeture d'autre fistule rénale	56.74.10↔	Urétérocystonéostomie, réalisation de plastie anti-reflux isolée (p. ex. selon Lich-Gregoir) par chirurgie ouverte
55.84↔	Réduction de torsion du pédicule rénal	56.74.11↔	Urétérocystonéostomie, réalisation de plastie anti-reflux isolée (p. ex. selon Lich-Gregoir) par laparoscopie
55.85↔	Symphyséotomie de rein en fer à cheval	56.74.20↔	Urétérocystonéostomie avec modelage urétéral
55.86↔	Anastomose de rein	56.74.99↔	Urétérocystonéostomie, autre
55.87↔	Correction de la jonction pyélo-urétérale	56.75↔	Transurétéro-urétérostomie
55.89↔	Autre réparation de rein	56.79↔	Autre anastomose ou dérivation de l'uretère
55.91↔	Décapsulation de rein	56.81↔	Lyse d'adhérences intraluminales de l'uretère
55.99.00↔	Autres opérations du rein, SAP	56.82↔	Suture de lacération de l'uretère
55.99.10↔	Autres opérations du rein, révision d'opération du rein	56.83↔	Fermeture d'urétérostomie
55.99.99↔	Autres opérations du rein, autre	56.84.00↔	Fermeture d'autre fistule d'uretère, SAP
56.1x.00↔	Méatotomie urétérale, SAP	56.84.10↔	Fermeture chirurgicale ouverte de fistule urétéro-intestinale
56.1x.10↔	Méatotomie urétérale percutanée transvésicale	56.84.11↔	Fermeture de fistule urétéro-intestinale par laparoscopie
56.1x.11↔	Méatotomie urétérale transurétrale	56.84.20↔	Fermeture chirurgicale ouverte de fistule urétéro-vaginale
56.1x.12↔	Méatotomie urétérale chirurgicale ouverte	56.84.21↔	Fermeture de fistule urétéro-vaginale par laparoscopie
56.1x.99↔	Méatotomie urétérale, autre	56.84.22↔	Fermeture de fistule urétéro-vaginale par voie vaginale
56.2x.00↔	Urétérotomie, SAP	56.84.99↔	Fermeture d'autre fistule d'uretère, autre
56.2x.10↔	Urétérotomie percutanée transrénale	56.85↔	Urétéropexie
56.2x.11↔	Urétérotomie percutanée transrénale avec extraction de calcul urinaire	56.86↔	Ablation de ligature de l'uretère
56.2x.20↔	Urétérotomie par urétérorénoscopie	56.89↔	Autre réparation de l'uretère
56.2x.30↔	Urétérotomie chirurgicale ouverte	56.95↔	Ligature de l'uretère
56.2x.40↔	Urétérotomie par laparoscopie	56.99.00↔	Autres opérations de l'uretère, SAP
56.2x.99↔	Urétérotomie, autre	56.99.10↔	Libération de l'uretère (pour exploration)
56.34↔	Biopsie de l'uretère, ouverte	56.99.20↔	Révision chirurgicale ouverte d'opération de l'uretère
56.40↔	Urétérectomie, SAP	56.99.21↔	Révision d'opération de l'uretère, autre voie d'abord
56.41.00↔	Urétérectomie partielle, SAP	56.99.30↔	Autres opérations de l'uretère, traitement de l'insuffisance du méat urétéral par injection transurétrale
56.41.10↔	Urétérectomie partielle, résection percutanée transvésicale du méat urétéral		
56.41.11↔	Urétérectomie partielle, résection transurétrale du méat urétéral		
56.41.12↔	Urétérectomie partielle, résection chirurgicale ouverte du méat urétéral		
56.41.20↔	Urétérectomie partielle chirurgicale ouverte		
56.41.21↔	Urétérectomie partielle par laparoscopie		
56.41.30↔	Urétérectomie partielle, résection de moignon urétéral		

56.99.31↔	Autres opérations de l'uretère, traitement de l'insuffisance du méat urétéral par injection chirurgicale ouverte	57.79.21↔	Autre cystectomie totale, cystectomie simple par laparoscopie chez la femme
56.99.32↔	Autres opérations de l'uretère, traitement de l'insuffisance du méat urétéral par injection, autre voie d'abord	57.79.99↔	Autre cystectomie totale, autre
56.99.99↔	Autres opérations de l'uretère, autre	57.83↔	Réparation de fistule vésico-intestinale
57.6x.00↔	Cystectomie partielle, SAP	57.86↔	Réparation d'exstrophie vésicale
57.6x.10↔	Cystectomie partielle chirurgicale ouverte, sans néo-implantation d'uretère	57.87.00↔	Reconstruction de la vessie, SAP
57.6x.11↔	Cystectomie partielle par laparoscopie, sans néo-implantation d'uretère	57.87.10↔	Reconstruction de la vessie, réparation chirurgicale ouverte avec iléon, côlon ou estomac
57.6x.12↔	Cystectomie partielle chirurgicale ouverte, avec néo-implantation unilatérale ou bilatérale d'uretère	57.87.11↔	Reconstruction de la vessie, réparation par laparoscopie avec iléon, côlon ou estomac
57.6x.13↔	Cystectomie partielle par laparoscopie, avec néo-implantation unilatérale ou bilatérale d'uretère	57.87.20↔	Transformation chirurgicale ouverte d'autre dérivation urinaire supravésicale en une vessie de remplacement
57.6x.20↔	Cystectomie partielle, résection supra-trigonale ou subtotale chirurgicale ouverte, sans néo-implantation d'uretère	57.87.21↔	Transformation d'autre dérivation urinaire supravésicale en une vessie de remplacement par laparoscopie
57.6x.21↔	Cystectomie partielle, résection supra-trigonale ou subtotale par laparoscopie, sans néo-implantation d'uretère	57.87.30↔	Plastie chirurgicale ouverte de réduction de la vessie
57.6x.22↔	Cystectomie partielle, résection supra-trigonale ou subtotale chirurgicale ouverte, avec néo-implantation unilatérale ou bilatérale d'uretère	57.87.31↔	Reconstruction de la vessie, plastie de réduction de la vessie par laparoscopie
57.6x.23↔	Cystectomie partielle, résection supra-trigonale ou subtotale par laparoscopie, avec néo-implantation unilatérale ou bilatérale d'uretère	57.87.40↔	Reconstruction de la vessie, plastie chirurgicale ouverte d'augmentation de la vessie
57.6x.99↔	Cystectomie partielle, autre	57.87.41↔	Reconstruction de la vessie, plastie d'augmentation de la vessie par laparoscopie
57.71.00↔	Cystectomie radicale, SAP	57.87.99↔	Reconstruction de la vessie, autre
57.71.10↔	Cystectomie radicale chirurgicale ouverte chez l'homme, sans urétrectomie	58.93↔	Implantation d'un sphincter urinaire artificiel [AUS]
57.71.11↔	Cystectomie radicale par laparoscopie chez l'homme, sans urétrectomie	58.94↔	Traitement ajustable de l'incontinence urinaire
57.71.20↔	Cystectomie radicale chirurgicale ouverte chez l'homme, avec urétrectomie	59.00↔	Dissection rétro-péritonéale, SAP
57.71.21↔	Cystectomie radicale par laparoscopie chez l'homme, avec urétrectomie	59.02↔	Autre lyse d'adhérences périménales ou périurétérales
57.71.30↔	Cystectomie radicale chirurgicale ouverte chez la femme, sans urétrectomie	59.03.00↔	Lyse d'adhérences périménales ou périurétérales par laparoscopie, SAP
57.71.31↔	Cystectomie radicale par laparoscopie chez la femme, sans urétrectomie	59.03.10↔	Urétérolyse sans repositionnement intrapéritonéal
57.71.40↔	Cystectomie radicale chirurgicale ouverte chez la femme, avec urétrectomie	59.03.11↔	Urétérolyse avec repositionnement intrapéritonéal
57.71.41↔	Cystectomie radicale par laparoscopie chez la femme, avec urétrectomie	59.03.99↔	Lyse d'adhérences périménales ou périurétérales par laparoscopie, autre
57.71.50↔	Cystectomie radicale, éviscération pelvienne (exentération) chirurgicale ouverte chez l'homme	59.09↔	Autre incision de tissu périménaux ou périurétéral
57.71.51↔	Cystectomie radicale, éviscération pelvienne (exentération) par laparoscopie chez l'homme	59.19↔	Autre incision de tissu périvésical
57.71.99↔	Cystectomie radicale, autre	59.91↔	Excision de tissu périménaux ou périvésical
57.79.00↔	Autre cystectomie totale, SAP	59.92↔	Autres opérations de tissu périménaux ou périvésical
57.79.10↔	Autre cystectomie totale, cystectomie simple chirurgicale ouverte chez l'homme	60.3↔	Prostatectomie suprapubienne
57.79.11↔	Autre cystectomie totale, cystectomie simple par laparoscopie chez l'homme	60.4↔	Prostatectomie rétropubienne
57.79.20↔	Autre cystectomie totale, cystectomie simple chirurgicale ouverte chez la femme	60.5x.00↔	Prostatectomie radicale, SAP
		60.5x.10↔	Prostatectomie radicale laparoscopique
		60.5x.20↔	Prostatectomie radicale périnéale
		60.5x.30↔	Prostatectomie radicale rétropubienne
		60.5x.99↔	Prostatectomie radicale, autre
		60.61.00↔	Excision locale de lésion de la prostate, SAP
		60.61.10↔	Excision locale de lésion de la prostate, abord transurétral
		60.61.11↔	Excision locale de lésion de la prostate, abord suprapubien transvésical
		60.61.12↔	Excision locale de lésion de la prostate, abord rétropubien
		60.61.13↔	Excision locale de lésion de la prostate, abord périnéal
		60.61.99↔	Excision locale de lésion de la prostate, autre
		60.62↔	Prostatectomie par voie périnéale
		60.69↔	Autre prostatectomie

procédure L03-3

04.92.00↔	Implantation ou remplacement d'électrode(s) de neurostimulateur périphérique, SAP	04.92.30↔	Implantation ou remplacement par voie chirurgicale ouverte d'électrode(s) de neurostimulateur périphérique permanent, électrode à plaque, système à une électrode
04.92.10↔	Implantation ou remplacement d'électrode(s) de neurostimulateur périphérique temporaire, système à une électrode, test de stimulation	04.92.31↔	Implantation ou remplacement par voie chirurgicale ouverte d'électrode(s) de neurostimulateur périphérique permanent, électrode à plaque, système à plusieurs électrodes
04.92.11↔	Implantation ou remplacement d'électrode(s) de neurostimulateur périphérique temporaire, système à plusieurs électrodes, test de stimulation	04.92.40↔	Implantation ou remplacement d'électrode de stimulation du nerf vague
04.92.20↔	Implantation ou remplacement d'électrode(s) de neurostimulateur périphérique permanent par voie percutanée, électrode en baguette, système à une électrode	04.92.99↔	Implantation ou remplacement d'électrode(s) de neurostimulateur périphérique, autre
04.92.21↔	Implantation ou remplacement d'électrode(s) de neurostimulateur périphérique permanent par voie percutanée, électrode en baguette, système à plusieurs électrodes	40.52.00↔	Excision radicale des ganglions lymphatiques péri-aortiques, SAP
		40.52.10↔	Excision radicale des ganglions lymphatiques rétro-péritonéaux (para-aortiques, para-caves) et pelviens, indépendante d'autre intervention

40.52.11↔	Excision radicale des ganglions lymphatiques rétropéritonéaux (para-aortiques, para-caves) et pelviens, au cours d'une autre intervention	55.39.99↔	Autre excision ou destruction locale de lésion ou tissu du rein, autre
40.52.99↔	Excision radicale des ganglions lymphatiques péri-aortiques, autre	55.4↔	Néphrectomie partielle
40.53.00↔	Excision radicale des ganglions lymphatiques iliaques, SAP	55.51.00↔	Néphro-urétérectomie SAP
40.53.10↔	Excision radicale des ganglions lymphatiques iliaques, indépendante d'autre intervention	55.51.01↔	Néphro-urétérectomie, sauf pour greffe
40.53.11↔	Excision radicale des ganglions lymphatiques iliaques dans le cadre d'une autre intervention	55.51.02↔	Néphrectomie pour transplantation d'organe d'un donneur vivant
40.53.99↔	Excision radicale des ganglions lymphatiques iliaques, autre	55.51.99↔	Néphro-urétérectomie, autre
40.54.00↔	Excision radicale des ganglions lymphatiques inguinaux, SAP	55.52↔	Néphrectomie du rein restant
40.54.10↔	Excision radicale des ganglions lymphatiques inguinaux, indépendante d'autre intervention	55.53↔	Ablation de rein transplanté ou rejeté
40.54.11↔	Excision radicale des ganglions lymphatiques inguinaux dans le cadre d'une autre intervention	55.54↔	Néphrectomie bilatérale
40.54.99↔	Excision radicale des ganglions lymphatiques inguinaux, autre	55.61↔	Autogreffe rénale
40.59.00↔	Excision radicale d'autres ganglions lymphatiques, SAP	55.7↔	Néphropexie
40.59.10↔	Excision radicale d'autres ganglions lymphatiques, indépendante d'autre intervention, SAP	55.81↔	Suture de lacération rénale
40.59.11↔	Excision radicale de ganglions médiastinaux, indépendante d'autre intervention	55.82↔	Fermeture de néphrostomie et de pyélostomie
40.59.12↔	Excision radicale de ganglions péribronchiques, indépendante d'autre intervention	55.83↔	Fermeture d'autre fistule rénale
40.59.19↔	Excision radicale d'autres ganglions lymphatiques, indépendante d'autre intervention, autre	55.84↔	Réduction de torsion du pédicule rénal
40.59.20↔	Excision radicale d'autres ganglions lymphatiques dans le cadre d'une autre intervention, SAP	55.85↔	Symphyséotomie de rein en fer à cheval
40.59.21↔	Excision radicale de ganglions lymphatiques médiastinaux dans le cadre d'une autre intervention	55.86↔	Anastomose de rein
40.59.22↔	Excision radicale de ganglions lymphatiques péribronchiques dans le cadre d'une autre intervention	55.87↔	Correction de la jonction pyélo-urétérale
40.59.29↔	Excision radicale d'autres ganglions lymphatiques dans le cadre d'une autre intervention, autre	55.89↔	Autre réparation de rein
40.59.99↔	Excision radicale d'autres ganglions lymphatiques, autre	55.91↔	Décapsulation de rein
54.99.00↔	Autres opérations de la région abdominale, SAP	55.99.00↔	Autres opérations du rein, SAP
54.99.30↔	Autres opérations de la région abdominale, résection de tissu de la région abdominale dont l'organe auquel il appartient est incertain	55.99.10↔	Autres opérations du rein, révision d'opération du rein
54.99.40↔	Autres opérations de la région abdominale, révision de fistule cutanéopéritonéale (cathéter à demeure)	55.99.99↔	Autres opérations du rein, autre
54.99.41↔	Autres opérations de la région abdominale, excision ou fermeture de fistule cutanéopéritonéale (cathéter à demeure)	56.1x.00↔	Méatotomie urétérale, SAP
54.99.50↔	Autres opérations de la région abdominale, fermeture temporaire de la paroi abdominale	56.1x.10↔	Méatotomie urétérale percutanée transvésicale
54.99.60↔	Autres opérations de la région abdominale, lombotomie	56.1x.11↔	Méatotomie urétérale transurétrale
54.99.61↔	Autres opérations de la région abdominale, relombotomie	56.1x.12↔	Méatotomie urétérale chirurgicale ouverte
54.99.99↔	Autres opérations de la région abdominale, autre	56.1x.99↔	Méatotomie urétérale, autre
55.01.11↔	Néphrotomie chirurgicale ouverte	56.2x.00↔	Urétérotomie, SAP
55.01.12↔	Néphrotomie chirurgicale ouverte exploratrice	56.2x.10↔	Urétérotomie percutanée transrénale
55.01.13↔	Néphrotomie chirurgicale ouverte pour ponction d'un kyste	56.2x.11↔	Urétérotomie percutanée transrénale avec extraction de calcul urinaire
55.02.11↔	Néphrostomie chirurgicale ouverte	56.2x.20↔	Urétérotomie par urétérorénoscopie
55.11↔	Pyélotomie	56.2x.30↔	Urétérotomie chirurgicale ouverte
55.12↔	Pyélostomie	56.2x.40↔	Urétérotomie par laparoscopie
55.24↔	Biopsie ouverte du rein	56.2x.99↔	Urétérotomie, autre
55.31↔	Marsupialisation de lésion du rein	56.34↔	Biopsie de l'uretère, ouverte
55.32↔	Ablation ouverte de lésion ou de tissu du rein	56.40↔	Urétérectomie, SAP
55.34↔	Ablation laparoscopique de lésion ou de tissu du rein	56.41.00↔	Urétérectomie partielle, SAP
55.39.00↔	Autre excision ou destruction locale de lésion ou tissu du rein, SAP	56.41.10↔	Urétérectomie partielle, résection percutanée transvésicale du méat urétéral
55.39.10↔	Autre excision ou destruction locale de lésion ou tissu du rein, excision par urétérorénoscopie	56.41.11↔	Urétérectomie partielle, résection transurétrale du méat urétéral
55.39.20↔	Autre excision ou destruction locale de lésion ou tissu du rein, destruction percutanée transrénale	56.41.12↔	Urétérectomie partielle, résection chirurgicale ouverte du méat urétéral
55.39.21↔	Autre excision ou destruction locale de lésion ou tissu du rein, destruction par urétérorénoscopie	56.41.20↔	Urétérectomie partielle chirurgicale ouverte
55.39.22↔	Autre excision ou destruction locale de lésion ou tissu du rein, destruction chirurgicale ouverte	56.41.21↔	Urétérectomie partielle par laparoscopie
55.39.23↔	Autre excision ou destruction locale de lésion ou tissu du rein, destruction par laparoscopie	56.41.30↔	Urétérectomie partielle, résection de moignon urétéral
55.39.29↔	Autre excision ou destruction locale de lésion ou tissu du rein, destruction par autre abord	56.41.40↔	Résection transurétrale d'urétérocèle
		56.41.41↔	Résection chirurgicale ouverte d'urétérocèle
		56.41.49↔	Résection d'urétérocèle, autre voie d'abord
		56.41.99↔	Urétérectomie partielle, autre
		56.42↔	Urétérectomie totale
		56.51.00↔	Formation d'urétéro-iléostomie cutanée, SAP
		56.51.10↔	Formation d'urétéro-iléostomie cutanée, urétéro-iléocutanéostomie [conduit iléal] ou urétéro-colocutanéostomie [conduit colique/sigmoïde] par chirurgie ouverte
		56.51.11↔	Formation d'urétéro-iléostomie cutanée, urétéro-iléocutanéostomie [conduit iléal] ou urétéro-colocutanéostomie [conduit colique/sigmoïde] par laparoscopie
		56.51.12↔	Formation d'urétéro-iléostomie cutanée avec interposition intestinale [conduit] (stomie non continente), autre voie d'abord
		56.51.20↔	Formation d'urétéro-iléostomie cutanée par transformation d'autre dérivation urinaire supravésicale
		56.51.30↔	Formation d'urétéro-iléostomie cutanée avec réservoir intestinal (stomie continente)
		56.51.99↔	Formation d'urétéro-iléostomie cutanée, autre
		56.52.00↔	Révision d'urétéro-iléostomie cutanée, SAP
		56.52.10↔	Révision d'urétéro-iléostomie cutanée avec interposition intestinale [conduit]

56.52.20↔	Révision d'urétéro-iléostomie cutanée avec réservoir intestinal (stomie continente)	57.6x.23↔	Cystectomie partielle, résection supra-trigonale ou subtotale par laparoscopie, avec néo-implantation unilatérale ou bilatérale d'uretère
56.52.99↔	Révision d'urétéro-iléostomie cutanée, autre	57.6x.99↔	Cystectomie partielle, autre
56.61.00↔	Formation d'autre urétérostomie cutanée, SAP	57.71.00↔	Cystectomie radicale, SAP
56.61.10↔	Formation d'autre urétérostomie cutanée, urétérocutanéostomie et transurétérocutanéostomie par laparoscopie	57.71.10↔	Cystectomie radicale chirurgicale ouverte chez l'homme, sans urétrectomie
56.61.20↔	Formation d'autre urétérostomie cutanée par transformation d'autre dérivation urinaire supravésicale	57.71.11↔	Cystectomie radicale par laparoscopie chez l'homme, sans urétrectomie
56.61.99↔	Formation d'autre urétérostomie cutanée, autre	57.71.20↔	Cystectomie radicale chirurgicale ouverte chez l'homme, avec urétrectomie
56.62↔	Révision d'autre urétérostomie cutanée	57.71.21↔	Cystectomie radicale par laparoscopie chez l'homme, avec urétrectomie
56.71.00↔	Dérivation urinaire dans l'intestin, SAP	57.71.30↔	Cystectomie radicale chirurgicale ouverte chez la femme, sans urétrectomie
56.71.10↔	Urétérosigmoïdostomie avec formation de réservoir par chirurgie ouverte	57.71.31↔	Cystectomie radicale par laparoscopie chez la femme, sans urétrectomie
56.71.11↔	Urétérosigmoïdostomie avec formation de réservoir par laparoscopie	57.71.40↔	Cystectomie radicale chirurgicale ouverte chez la femme, avec urétrectomie
56.71.20↔	Dérivation urinaire dans l'intestin par transformation d'une autre dérivation urinaire supravésicale	57.71.41↔	Cystectomie radicale par laparoscopie chez la femme, avec urétrectomie
56.71.99↔	Dérivation urinaire dans l'intestin, autre	57.71.50↔	Cystectomie radicale, éviscération pelvienne (exentération) chirurgicale ouverte chez l'homme
56.72↔	Révision d'anastomose urétéro-intestinale	57.71.51↔	Cystectomie radicale, éviscération pelvienne (exentération) par laparoscopie chez l'homme
56.73↔	Néphrocystanastomose, SAP	57.71.99↔	Cystectomie radicale, autre
56.74.00↔	Urétérocystonéostomie, SAP	57.79.00↔	Autre cystectomie totale, SAP
56.74.10↔	Urétérocystonéostomie, réalisation de plastie anti-reflux isolée (p. ex. selon Lich-Gregoir) par chirurgie ouverte	57.79.10↔	Autre cystectomie totale, cystectomie simple chirurgicale ouverte chez l'homme
56.74.11↔	Urétérocystonéostomie, réalisation de plastie anti-reflux isolée (p. ex. selon Lich-Gregoir) par laparoscopie	57.79.11↔	Autre cystectomie totale, cystectomie simple par laparoscopie chez l'homme
56.74.20↔	Urétérocystonéostomie avec modelage urétéral	57.79.20↔	Autre cystectomie totale, cystectomie simple chirurgicale ouverte chez la femme
56.74.99↔	Urétérocystonéostomie, autre	57.79.21↔	Autre cystectomie totale, cystectomie simple par laparoscopie chez la femme
56.75↔	Transurétéro-urétérostomie	57.79.99↔	Autre cystectomie totale, autre
56.79↔	Autre anastomose ou dérivation de l'uretère	57.83↔	Réparation de fistule vésico-intestinale
56.81↔	Lyse d'adhérences intraluminales de l'uretère	57.86↔	Réparation d'exstrophie vésicale
56.82↔	Suture de lacération de l'uretère	57.87.00↔	Reconstruction de la vessie, SAP
56.83↔	Fermeture d'urétérostomie	57.87.10↔	Reconstruction de la vessie, réparation chirurgicale ouverte avec iléon, côlon ou estomac
56.84.00↔	Fermeture d'autre fistule d'uretère, SAP	57.87.11↔	Reconstruction de la vessie, réparation par laparoscopie avec iléon, côlon ou estomac
56.84.10↔	Fermeture chirurgicale ouverte de fistule urétéro-intestinale	57.87.20↔	Transformation chirurgicale ouverte d'autre dérivation urinaire supravésicale en une vessie de remplacement
56.84.11↔	Fermeture de fistule urétéro-intestinale par laparoscopie	57.87.21↔	Transformation d'autre dérivation urinaire supravésicale en une vessie de remplacement par laparoscopie
56.84.20↔	Fermeture chirurgicale ouverte de fistule urétéro-vaginale	57.87.30↔	Plastie chirurgicale ouverte de réduction de la vessie
56.84.21↔	Fermeture de fistule urétéro-vaginale par laparoscopie	57.87.31↔	Reconstruction de la vessie, plastie de réduction de la vessie par laparoscopie
56.84.22↔	Fermeture de fistule urétéro-vaginale par voie vaginale	57.87.40↔	Reconstruction de la vessie, plastie chirurgicale ouverte d'augmentation de la vessie
56.84.99↔	Fermeture d'autre fistule d'uretère, autre	57.87.41↔	Reconstruction de la vessie, plastie d'augmentation de la vessie par laparoscopie
56.85↔	Urétéropexie	57.87.99↔	Reconstruction de la vessie, autre
56.86↔	Ablation de ligature de l'uretère	58.93↔	Implantation d'un sphincter urinaire artificiel [AUS]
56.89↔	Autre réparation de l'uretère	58.94↔	Traitement ajustable de l'incontinence urinaire
56.95↔	Ligature de l'uretère	59.00↔	Dissection rétropéritonéale, SAP
56.99.00↔	Autres opérations de l'uretère, SAP	59.02↔	Autre lyse d'adhérences périrénales ou périurétérales
56.99.10↔	Libération de l'uretère (pour exploration)	59.03.00↔	Lyse d'adhérences périrénales ou périurétérales par laparoscopie, SAP
56.99.20↔	Révision chirurgicale ouverte d'opération de l'uretère	59.03.10↔	Urétérolyse sans repositionnement intrapéritonéal
56.99.21↔	Révision d'opération de l'uretère, autre voie d'abord	59.03.11↔	Urétérolyse avec repositionnement intrapéritonéal
56.99.30↔	Autres opérations de l'uretère, traitement de l'insuffisance du méat urétéral par injection transurétrale	59.03.99↔	Lyse d'adhérences périrénales ou périurétérales par laparoscopie, autre
56.99.31↔	Autres opérations de l'uretère, traitement de l'insuffisance du méat urétéral par injection chirurgicale ouverte	59.09↔	Autre incision de tissu périrénal ou périurétéral
56.99.32↔	Autres opérations de l'uretère, traitement de l'insuffisance du méat urétéral par injection, autre voie d'abord	59.19↔	Autre incision de tissu périvésical
56.99.99↔	Autres opérations de l'uretère, autre	59.91↔	Excision de tissu périrénal ou périvésical
57.6x.00↔	Cystectomie partielle, SAP	59.92↔	Autres opérations de tissu périrénal ou périvésical
57.6x.10↔	Cystectomie partielle chirurgicale ouverte, sans néo-implantation d'uretère	60.3↔	Prostatectomie suprapubienne
57.6x.11↔	Cystectomie partielle par laparoscopie, sans néo-implantation d'uretère	60.4↔	Prostatectomie rétropubienne
57.6x.12↔	Cystectomie partielle chirurgicale ouverte, avec néo-implantation unilatérale ou bilatérale d'uretère	60.5x.00↔	Prostatectomie radicale, SAP
57.6x.13↔	Cystectomie partielle par laparoscopie, avec néo-implantation unilatérale ou bilatérale d'uretère		
57.6x.20↔	Cystectomie partielle, résection supra-trigonale ou subtotale chirurgicale ouverte, sans néo-implantation d'uretère		
57.6x.21↔	Cystectomie partielle, résection supra-trigonale ou subtotale par laparoscopie, sans néo-implantation d'uretère		
57.6x.22↔	Cystectomie partielle, résection supra-trigonale ou subtotale chirurgicale ouverte, avec néo-implantation unilatérale ou bilatérale d'uretère		

60.5x.10↔	Prostatectomie radicale laparoscopique	60.61.12↔	Excision locale de lésion de la prostate, abord rétropubien
60.5x.20↔	Prostatectomie radicale périnéale	60.61.13↔	Excision locale de lésion de la prostate, abord périnéal
60.5x.30↔	Prostatectomie radicale rétropubienne	60.61.99↔	Excision locale de lésion de la prostate, autre
60.5x.99↔	Prostatectomie radicale, autre	60.62↔	Prostatectomie par voie périnéale
60.61.00↔	Excision locale de lésion de la prostate, SAP	60.69↔	Autre prostatectomie
60.61.10↔	Excision locale de lésion de la prostate, abord transurétral	83.92↔	Insertion ou remplacement de stimulateur de muscle squelettique
60.61.11↔	Excision locale de lésion de la prostate, abord suprapubien transvésical		

procédure L03-4

57.71.00↔	Cystectomie radicale, SAP	57.71.50↔	Cystectomie radicale, éviscération pelvienne (exentération) chirurgicale ouverte chez l'homme
57.71.10↔	Cystectomie radicale chirurgicale ouverte chez l'homme, sans urétrectomie	57.71.51↔	Cystectomie radicale, éviscération pelvienne (exentération) par laparoscopie chez l'homme
57.71.11↔	Cystectomie radicale par laparoscopie chez l'homme, sans urétrectomie	57.71.99↔	Cystectomie radicale, autre
57.71.20↔	Cystectomie radicale chirurgicale ouverte chez l'homme, avec urétrectomie	57.79.00↔	Autre cystectomie totale, SAP
57.71.21↔	Cystectomie radicale par laparoscopie chez l'homme, avec urétrectomie	57.79.10↔	Autre cystectomie totale, cystectomie simple chirurgicale ouverte chez l'homme
57.71.30↔	Cystectomie radicale chirurgicale ouverte chez la femme, sans urétrectomie	57.79.11↔	Autre cystectomie totale, cystectomie simple par laparoscopie chez l'homme
57.71.31↔	Cystectomie radicale par laparoscopie chez la femme, sans urétrectomie	57.79.20↔	Autre cystectomie totale, cystectomie simple chirurgicale ouverte chez la femme
57.71.40↔	Cystectomie radicale chirurgicale ouverte chez la femme, avec urétrectomie	57.79.21↔	Autre cystectomie totale, cystectomie simple par laparoscopie chez la femme
57.71.41↔	Cystectomie radicale par laparoscopie chez la femme, avec urétrectomie	57.79.99↔	Autre cystectomie totale, autre

procédure L03-5

56.51.00↔	Formation d'urétéro-iléostomie cutanée, SAP	56.71.00↔	Dérivation urinaire dans l'intestin, SAP
56.51.10↔	Formation d'urétéro-iléostomie cutanée, urétéro-iléocutanéostomie [conduit iléal] ou urétéro-colocutanéostomie [conduit colique/sigmoïde] par chirurgie ouverte	56.71.10↔	Urétérosigmoïdostomie avec formation de réservoir par chirurgie ouverte
56.51.11↔	Formation d'urétéro-iléostomie cutanée, urétéro-iléocutanéostomie [conduit iléal] ou urétéro-colocutanéostomie [conduit colique/sigmoïde] par laparoscopie	56.71.11↔	Urétérosigmoïdostomie avec formation de réservoir par laparoscopie
56.51.12↔	Formation d'urétéro-iléostomie cutanée avec interposition intestinale [conduit] (stomie non continente), autre voie d'abord	56.71.20↔	Dérivation urinaire dans l'intestin par transformation d'une autre dérivation urinaire supravésicale
56.51.20↔	Formation d'urétéro-iléostomie cutanée par transformation d'autre dérivation urinaire supravésicale	56.71.99↔	Dérivation urinaire dans l'intestin, autre
56.51.30↔	Formation d'urétéro-iléostomie cutanée avec réservoir intestinal (stomie continente)	56.72↔	Révision d'anastomose urétéro-intestinale
56.51.99↔	Formation d'urétéro-iléostomie cutanée, autre	57.87.00↔	Reconstruction de la vessie, SAP
56.52.00↔	Révision d'urétéro-iléostomie cutanée, SAP	57.87.10↔	Reconstruction de la vessie, réparation chirurgicale ouverte avec iléon, côlon ou estomac
56.52.10↔	Révision d'urétéro-iléostomie cutanée avec interposition intestinale [conduit]	57.87.11↔	Reconstruction de la vessie, réparation par laparoscopie avec iléon, côlon ou estomac
56.52.20↔	Révision d'urétéro-iléostomie cutanée avec réservoir intestinal (stomie continente)	57.87.20↔	Transformation chirurgicale ouverte d'autre dérivation urinaire supravésicale en une vessie de remplacement
56.52.99↔	Révision d'urétéro-iléostomie cutanée, autre	57.87.21↔	Transformation d'autre dérivation urinaire supravésicale en une vessie de remplacement par laparoscopie
56.61.00↔	Formation d'autre urétérostomie cutanée, SAP	57.87.30↔	Plastie chirurgicale ouverte de réduction de la vessie
56.61.10↔	Formation d'autre urétérostomie cutanée, urétérocolocutanéostomie et transurétérocolocutanéostomie par laparoscopie	57.87.31↔	Reconstruction de la vessie, plastie de réduction de la vessie par laparoscopie
56.61.20↔	Formation d'autre urétérostomie cutanée par transformation d'autre dérivation urinaire supravésicale	57.87.40↔	Reconstruction de la vessie, plastie chirurgicale ouverte d'augmentation de la vessie
56.61.99↔	Formation d'autre urétérostomie cutanée, autre	57.87.41↔	Reconstruction de la vessie, plastie d'augmentation de la vessie par laparoscopie
56.62↔	Révision d'autre urétérostomie cutanée	57.87.99↔	Reconstruction de la vessie, autre

ADRG L04**Interventions sur les reins, les uretères et grandes interventions sur la vessie sauf pour néoformation, sans CC extrêmement sévères, sans intervention combinée**

Procédure dans le tableau L04-2 et aucun(e) diagnostic principal dans tableau L04-1

DRG L04A**Interventions sur les reins, les uretères et grandes interventions sur la vessie sauf pour néoformation, sans CC extrêmement sévères, sans intervention combinée, âge < 1 an**

Âge < 1 ans

DRG L04B

Interventions sur les reins, les uretères et grandes interventions sur la vessie sauf pour néoformation, sans CC extrêmement sévères, sans intervention combinée, âge > 0 an et < 16 ans

Âge < 16 années

DRG L04C

Interventions sur les reins, les uretères et grandes interventions sur la vessie sauf pour néoformation, sans CC extrêmement sévères, sans intervention combinée, âge > 15 ans

diagnostic principal L04-1

C64	Tumeur maligne du rein, à l'exception du bassinnet	D09.0	Carcinoma in situ: Vessie
C65	Tumeur maligne du bassinnet	D09.1	Carcinoma in situ: Organes urinaires, autres et non précisés
C66	Tumeur maligne de l'uretère	D30.0	Tumeur bénigne: Rein
C67.0	Tumeur maligne: Trigone de la vessie	D30.1	Tumeur bénigne: Bassinet rénal
C67.1	Tumeur maligne: Dôme de la vessie	D30.2	Tumeur bénigne: Uretère
C67.2	Tumeur maligne: Paroi latérale de la vessie	D30.3	Tumeur bénigne: Vessie
C67.3	Tumeur maligne: Paroi antérieure de la vessie	D30.4	Tumeur bénigne: Urètre
C67.4	Tumeur maligne: Paroi postérieure de la vessie	D30.7	Tumeur bénigne: Autres organes urinaires
C67.5	Tumeur maligne: Col vésical	D30.9	Tumeur bénigne: Organe urinaire, sans précision
C67.6	Tumeur maligne: Orifice urétéral	D41.0	Tumeurs à évolution imprévisible ou inconnue: Rein
C67.7	Tumeur maligne: Ouraque	D41.1	Tumeurs à évolution imprévisible ou inconnue: Bassinet
C67.8	Tumeur maligne: Lésion à localisations contiguës de la vessie	D41.2	Tumeurs à évolution imprévisible ou inconnue: Uretère
C67.9	Tumeur maligne: Vessie, sans précision	D41.3	Tumeurs à évolution imprévisible ou inconnue: Urètre
C68.0	Tumeur maligne: Urètre	D41.4	Tumeurs à évolution imprévisible ou inconnue: Vessie
C68.1	Tumeur maligne: Glande urétrale	D41.7	Tumeurs à évolution imprévisible ou inconnue: Autres organes urinaires
C68.8	Tumeur maligne: Lésion à localisations contiguës des organes urinaires	D41.9	Tumeurs à évolution imprévisible ou inconnue: Organe urinaire, sans précision
C68.9	Tumeur maligne: Organe urinaire, sans précision		
C79.0	Tumeur maligne secondaire du rein et du bassinnet		
C79.1	Tumeur maligne secondaire de la vessie et des organes urinaires, autres et non précisés		

procédure L04-2

04.92.00↔	Implantation ou remplacement d'électrode(s) de neurostimulateur périphérique, SAP	40.53.10↔	Excision radicale des ganglions lymphatiques iliaques, indépendante d'autre intervention
04.92.10↔	Implantation ou remplacement d'électrode(s) de neurostimulateur périphérique temporaire, système à une électrode, test de stimulation	40.53.11↔	Excision radicale des ganglions lymphatiques iliaques dans le cadre d'une autre intervention
04.92.11↔	Implantation ou remplacement d'électrode(s) de neurostimulateur périphérique temporaire, système à plusieurs électrodes, test de stimulation	40.53.99↔	Excision radicale des ganglions lymphatiques iliaques, autre
04.92.20↔	Implantation ou remplacement d'électrode(s) de neurostimulateur périphérique permanent par voie percutanée, électrode en baguette, système à une électrode	40.54.00↔	Excision radicale des ganglions lymphatiques inguinaux, SAP
04.92.21↔	Implantation ou remplacement d'électrode(s) de neurostimulateur périphérique permanent par voie percutanée, électrode en baguette, système à plusieurs électrodes	40.54.10↔	Excision radicale des ganglions lymphatiques inguinaux, indépendante d'autre intervention
04.92.30↔	Implantation ou remplacement par voie chirurgicale ouverte d'électrode(s) de neurostimulateur périphérique permanent, électrode à plaque, système à une électrode	40.54.11↔	Excision radicale des ganglions lymphatiques inguinaux dans le cadre d'une autre intervention
04.92.31↔	Implantation ou remplacement par voie chirurgicale ouverte d'électrode(s) de neurostimulateur périphérique permanent, électrode à plaque, système à plusieurs électrodes	40.54.99↔	Excision radicale des ganglions lymphatiques inguinaux, autre
04.92.40↔	Implantation ou remplacement d'électrode de stimulation du nerf vague	40.59.00↔	Excision radicale d'autres ganglions lymphatiques, SAP
04.92.99↔	Implantation ou remplacement d'électrode(s) de neurostimulateur périphérique, autre	40.59.10↔	Excision radicale d'autres ganglions lymphatiques, indépendante d'autre intervention, SAP
40.52.00↔	Excision radicale des ganglions lymphatiques péri-aortiques, SAP	40.59.11↔	Excision radicale de ganglions médiastinaux, indépendante d'autre intervention
40.52.10↔	Excision radicale des ganglions lymphatiques rétropéritonéaux (para-aortiques, para-caves) et pelviens, indépendante d'autre intervention	40.59.12↔	Excision radicale de ganglions péribronchiques, indépendante d'autre intervention
40.52.11↔	Excision radicale des ganglions lymphatiques rétropéritonéaux (para-aortiques, para-caves) et pelviens, au cours d'une autre intervention	40.59.19↔	Excision radicale d'autres ganglions lymphatiques, indépendante d'autre intervention, autre
40.52.99↔	Excision radicale des ganglions lymphatiques péri-aortiques, autre	40.59.20↔	Excision radicale d'autres ganglions lymphatiques dans le cadre d'une autre intervention, SAP
40.53.00↔	Excision radicale des ganglions lymphatiques iliaques, SAP	40.59.21↔	Excision radicale de ganglions lymphatiques médiastinaux dans le cadre d'une autre intervention
		40.59.22↔	Excision radicale de ganglions lymphatiques péribronchiques dans le cadre d'une autre intervention
		40.59.29↔	Excision radicale d'autres ganglions lymphatiques dans le cadre d'une autre intervention, autre
		40.59.99↔	Excision radicale d'autres ganglions lymphatiques, autre
		54.99.00↔	Autres opérations de la région abdominale, SAP
		54.99.30↔	Autres opérations de la région abdominale, résection de tissu de la région abdominale dont l'organe auquel il appartient est incertain

54.99.40↔	Autres opérations de la région abdominale, révision de fistule cutanéopéritonéale (cathéter à demeure)	56.40↔	Urétérectomie, SAP
54.99.41↔	Autres opérations de la région abdominale, excision ou fermeture de fistule cutanéopéritonéale (cathéter à demeure)	56.41.00↔	Urétérectomie partielle, SAP
54.99.50↔	Autres opérations de la région abdominale, fermeture temporaire de la paroi abdominale	56.41.10↔	Urétérectomie partielle, résection percutanée transvésicale du méat urétéral
54.99.60↔	Autres opérations de la région abdominale, lombotomie	56.41.11↔	Urétérectomie partielle, résection transurétrale du méat urétéral
54.99.61↔	Autres opérations de la région abdominale, relombotomie	56.41.12↔	Urétérectomie partielle, résection chirurgicale ouverte du méat urétéral
54.99.99↔	Autres opérations de la région abdominale, autre	56.41.20↔	Urétérectomie partielle chirurgicale ouverte
55.01.11↔	Néphrotomie chirurgicale ouverte	56.41.21↔	Urétérectomie partielle par laparoscopie
55.01.12↔	Néphrotomie chirurgicale ouverte exploratrice	56.41.30↔	Urétérectomie partielle, résection de moignon urétéral
55.01.13↔	Néphrotomie chirurgicale ouverte pour ponction d'un kyste	56.41.40↔	Résection transurétrale d'urétérocèle
55.02.11↔	Néphrostomie chirurgicale ouverte	56.41.41↔	Résection chirurgicale ouverte d'urétérocèle
55.11↔	Pyélotomie	56.41.49↔	Résection d'urétérocèle, autre voie d'abord
55.12↔	Pyélostomie	56.41.99↔	Urétérectomie partielle, autre
55.24↔	Biopsie ouverte du rein	56.42↔	Urétérectomie totale
55.31↔	Marsupialisation de lésion du rein	56.51.00↔	Formation d'urétéro-iléostomie cutanée, SAP
55.32↔	Ablation ouverte de lésion ou de tissu du rein	56.51.10↔	Formation d'urétéro-iléostomie cutanée, urétéro-iléocutanéostomie [conduit iléal] ou urétéro-colocutanéostomie [conduit colique/sigmoïde] par chirurgie ouverte
55.34↔	Ablation laparoscopique de lésion ou de tissu du rein	56.51.11↔	Formation d'urétéro-iléostomie cutanée, urétéro-iléocutanéostomie [conduit iléal] ou urétéro-colocutanéostomie [conduit colique/sigmoïde] par laparoscopie
55.39.00↔	Autre excision ou destruction locale de lésion ou tissu du rein, SAP	56.51.12↔	Formation d'urétéro-iléostomie cutanée avec interposition intestinale [conduit] (stomie non continente), autre voie d'abord
55.39.10↔	Autre excision ou destruction locale de lésion ou tissu du rein, excision par urétéroréno-scopie	56.51.20↔	Formation d'urétéro-iléostomie cutanée par transformation d'autre dérivation urinaire supravésicale
55.39.20↔	Autre excision ou destruction locale de lésion ou tissu du rein, destruction percutanée transrénale	56.51.30↔	Formation d'urétéro-iléostomie cutanée avec réservoir intestinal (stomie continente)
55.39.21↔	Autre excision ou destruction locale de lésion ou tissu du rein, destruction par urétéroréno-scopie	56.51.99↔	Formation d'urétéro-iléostomie cutanée, autre
55.39.22↔	Autre excision ou destruction locale de lésion ou tissu du rein, destruction chirurgicale ouverte	56.52.00↔	Révision d'urétéro-iléostomie cutanée, SAP
55.39.23↔	Autre excision ou destruction locale de lésion ou tissu du rein, destruction par laparoscopie	56.52.10↔	Révision d'urétéro-iléostomie cutanée avec interposition intestinale [conduit]
55.39.29↔	Autre excision ou destruction locale de lésion ou tissu du rein, destruction par autre abord	56.52.20↔	Révision d'urétéro-iléostomie cutanée avec réservoir intestinal (stomie continente)
55.39.99↔	Autre excision ou destruction locale de lésion ou tissu du rein, autre	56.52.99↔	Révision d'urétéro-iléostomie cutanée, autre
55.4↔	Néphrectomie partielle	56.61.00↔	Formation d'autre urétérostomie cutanée, SAP
55.51.00↔	Néphro-urétérectomie SAP	56.61.10↔	Formation d'autre urétérostomie cutanée, urétérocutanéostomie et transurétérocutanéostomie par laparoscopie
55.51.01↔	Néphro-urétérectomie, sauf pour greffe	56.61.20↔	Formation d'autre urétérostomie cutanée par transformation d'autre dérivation urinaire supravésicale
55.51.02↔	Néphrectomie pour transplantation d'organe d'un donneur vivant	56.61.99↔	Formation d'autre urétérostomie cutanée, autre
55.51.99↔	Néphro-urétérectomie, autre	56.62↔	Révision d'autre urétérostomie cutanée
55.52↔	Néphrectomie du rein restant	56.71.00↔	Dérivation urinaire dans l'intestin, SAP
55.53↔	Ablation de rein transplanté ou rejeté	56.71.10↔	Urétérosigmoïdostomie avec formation de réservoir par chirurgie ouverte
55.54↔	Néphrectomie bilatérale	56.71.11↔	Urétérosigmoïdostomie avec formation de réservoir par laparoscopie
55.61↔	Autogreffe rénale	56.71.20↔	Dérivation urinaire dans l'intestin par transformation d'une autre dérivation urinaire supravésicale
55.7↔	Néphropexie	56.71.99↔	Dérivation urinaire dans l'intestin, autre
55.81↔	Suture de lacération rénale	56.72↔	Révision d'anastomose urétéro-intestinale
55.82↔	Fermeture de néphrostomie et de pyélostomie	56.73↔	Néphrocystanastomose, SAP
55.83↔	Fermeture d'autre fistule rénale	56.74.00↔	Urétérocystonéostomie, SAP
55.84↔	Réduction de torsion du pédicule rénal	56.74.10↔	Urétérocystonéostomie, réalisation de plastie anti-reflux isolée (p. ex. selon Lich-Gregoir) par chirurgie ouverte
55.85↔	Symphyséotomie de rein en fer à cheval	56.74.11↔	Urétérocystonéostomie, réalisation de plastie anti-reflux isolée (p. ex. selon Lich-Gregoir) par laparoscopie
55.86↔	Anastomose de rein	56.74.20↔	Urétérocystonéostomie avec modelage urétéral
55.87↔	Correction de la jonction pyélo-urétérale	56.74.99↔	Urétérocystonéostomie, autre
55.89↔	Autre réparation de rein	56.75↔	Transurétéro-urétérostomie
55.91↔	Décapsulation de rein	56.79↔	Autre anastomose ou dérivation de l'uretère
55.99.00↔	Autres opérations du rein, SAP	56.81↔	Lyse d'adhérences intraluminales de l'uretère
55.99.10↔	Autres opérations du rein, révision d'opération du rein	56.82↔	Suture de lacération de l'uretère
55.99.99↔	Autres opérations du rein, autre	56.83↔	Fermeture d'urétérostomie
56.1x.00↔	Méatotomie urétérale, SAP	56.84.00↔	Fermeture d'autre fistule d'uretère, SAP
56.1x.10↔	Méatotomie urétérale percutanée transvésicale	56.84.10↔	Fermeture chirurgicale ouverte de fistule urétéro-intestinale
56.1x.11↔	Méatotomie urétérale transurétrale	56.84.11↔	Fermeture de fistule urétéro-intestinale par laparoscopie
56.1x.12↔	Méatotomie urétérale chirurgicale ouverte	56.84.20↔	Fermeture chirurgicale ouverte de fistule urétéro-vaginale
56.1x.99↔	Méatotomie urétérale, autre	56.84.21↔	Fermeture de fistule urétéro-vaginale par laparoscopie
56.2x.00↔	Urétérotomie, SAP	56.84.22↔	Fermeture de fistule urétéro-vaginale par voie vaginale
56.2x.10↔	Urétérotomie percutanée transrénale	56.84.99↔	Fermeture d'autre fistule d'uretère, autre
56.2x.11↔	Urétérotomie percutanée transrénale avec extraction de calcul urinaire		
56.2x.20↔	Urétérotomie par urétéroréno-scopie		
56.2x.30↔	Urétérotomie chirurgicale ouverte		
56.2x.40↔	Urétérotomie par laparoscopie		
56.2x.99↔	Urétérotomie, autre		
56.34↔	Biopsie de l'uretère, ouverte		

56.85↔	Urétéropexie	57.79.11↔	Autre cystectomie totale, cystectomie simple par laparoscopie chez l'homme
56.86↔	Ablation de ligature de l'uretère	57.79.20↔	Autre cystectomie totale, cystectomie simple chirurgicale ouverte chez la femme
56.89↔	Autre réparation de l'uretère	57.79.21↔	Autre cystectomie totale, cystectomie simple par laparoscopie chez la femme
56.95↔	Ligature de l'uretère	57.79.99↔	Autre cystectomie totale, autre
56.99.00↔	Autres opérations de l'uretère, SAP	57.83↔	Réparation de fistule vésico-intestinale
56.99.10↔	Libération de l'uretère (pour exploration)	57.86↔	Réparation d'exstrophie vésicale
56.99.20↔	Révision chirurgicale ouverte d'opération de l'uretère	57.87.00↔	Reconstruction de la vessie, SAP
56.99.21↔	Révision d'opération de l'uretère, autre voie d'abord	57.87.10↔	Reconstruction de la vessie, réparation chirurgicale ouverte avec iléon, côlon ou estomac
56.99.30↔	Autres opérations de l'uretère, traitement de l'insuffisance du méat urétéral par injection transurétrale	57.87.11↔	Reconstruction de la vessie, réparation par laparoscopie avec iléon, côlon ou estomac
56.99.31↔	Autres opérations de l'uretère, traitement de l'insuffisance du méat urétéral par injection chirurgicale ouverte	57.87.20↔	Transformation chirurgicale ouverte d'autre dérivation urinaire supravésicale en une vessie de remplacement
56.99.32↔	Autres opérations de l'uretère, traitement de l'insuffisance du méat urétéral par injection, autre voie d'abord	57.87.21↔	Transformation d'autre dérivation urinaire supravésicale en une vessie de remplacement par laparoscopie
56.99.99↔	Autres opérations de l'uretère, autre	57.87.30↔	Plastie chirurgicale ouverte de réduction de la vessie
57.6x.00↔	Cystectomie partielle, SAP	57.87.31↔	Reconstruction de la vessie, plastie de réduction de la vessie par laparoscopie
57.6x.10↔	Cystectomie partielle chirurgicale ouverte, sans néo-implantation d'uretère	57.87.40↔	Reconstruction de la vessie, plastie chirurgicale ouverte d'augmentation de la vessie
57.6x.11↔	Cystectomie partielle par laparoscopie, sans néo-implantation d'uretère	57.87.41↔	Reconstruction de la vessie, plastie d'augmentation de la vessie par laparoscopie
57.6x.12↔	Cystectomie partielle chirurgicale ouverte, avec néo-implantation unilatérale ou bilatérale d'uretère	57.87.99↔	Reconstruction de la vessie, autre
57.6x.13↔	Cystectomie partielle par laparoscopie, avec néo-implantation unilatérale ou bilatérale d'uretère	58.93↔	Implantation d'un sphincter urinaire artificiel [AUS]
57.6x.20↔	Cystectomie partielle, résection supra-trigonale ou subtotale chirurgicale ouverte, sans néo-implantation d'uretère	58.94↔	Traitement ajustable de l'incontinence urinaire
57.6x.21↔	Cystectomie partielle, résection supra-trigonale ou subtotale par laparoscopie, sans néo-implantation d'uretère	59.00↔	Dissection rétropéritonéale, SAP
57.6x.22↔	Cystectomie partielle, résection supra-trigonale ou subtotale chirurgicale ouverte, avec néo-implantation unilatérale ou bilatérale d'uretère	59.02↔	Autre lyse d'adhérences péirénales ou périurétérales
57.6x.23↔	Cystectomie partielle, résection supra-trigonale ou subtotale par laparoscopie, avec néo-implantation unilatérale ou bilatérale d'uretère	59.03.00↔	Lyse d'adhérences péirénales ou périurétérales par laparoscopie, SAP
57.6x.99↔	Cystectomie partielle, autre	59.03.10↔	Urétérolyse sans repositionnement intrapéritonéal
57.71.00↔	Cystectomie radicale, SAP	59.03.11↔	Urétérolyse avec repositionnement intrapéritonéal
57.71.10↔	Cystectomie radicale chirurgicale ouverte chez l'homme, sans urétrectomie	59.03.99↔	Lyse d'adhérences péirénales ou périurétérales par laparoscopie, autre
57.71.11↔	Cystectomie radicale par laparoscopie chez l'homme, sans urétrectomie	59.09↔	Autre incision de tissu péirénaux ou périurétéral
57.71.20↔	Cystectomie radicale chirurgicale ouverte chez l'homme, avec urétrectomie	59.19↔	Autre incision de tissu périvésical
57.71.21↔	Cystectomie radicale par laparoscopie chez l'homme, avec urétrectomie	59.91↔	Excision de tissu péirénaux ou périvésical
57.71.30↔	Cystectomie radicale chirurgicale ouverte chez la femme, sans urétrectomie	59.92↔	Autres opérations de tissu péirénaux ou périvésical
57.71.31↔	Cystectomie radicale par laparoscopie chez la femme, sans urétrectomie	60.3↔	Prostatectomie suprapubienne
57.71.40↔	Cystectomie radicale chirurgicale ouverte chez la femme, avec urétrectomie	60.4↔	Prostatectomie rétropubienne
57.71.41↔	Cystectomie radicale par laparoscopie chez la femme, avec urétrectomie	60.5x.00↔	Prostatectomie radicale, SAP
57.71.50↔	Cystectomie radicale, éviscération pelvienne (exentération) chirurgicale ouverte chez l'homme	60.5x.10↔	Prostatectomie radicale laparoscopique
57.71.51↔	Cystectomie radicale, éviscération pelvienne (exentération) par laparoscopie chez l'homme	60.5x.20↔	Prostatectomie radicale périnéale
57.71.99↔	Cystectomie radicale, autre	60.5x.30↔	Prostatectomie radicale rétropubienne
57.79.00↔	Autre cystectomie totale, SAP	60.5x.99↔	Prostatectomie radicale, autre
57.79.10↔	Autre cystectomie totale, cystectomie simple chirurgicale ouverte chez l'homme	60.61.00↔	Excision locale de lésion de la prostate, SAP
		60.61.10↔	Excision locale de lésion de la prostate, abord transurétral
		60.61.11↔	Excision locale de lésion de la prostate, abord suprapubien transvésical
		60.61.12↔	Excision locale de lésion de la prostate, abord rétropubien
		60.61.13↔	Excision locale de lésion de la prostate, abord périnéal
		60.61.99↔	Excision locale de lésion de la prostate, autre
		60.62↔	Prostatectomie par voie périnéale
		60.69↔	Autre prostatectomie
		83.92↔	Insertion ou remplacement de stimulateur de muscle squelettique

ADRG L05**Résection transurétrale de la prostate**

Procédure dans le tableau L05-1

DRG L05A**Résection transurétrale de la prostate avec CC extrêmement sévères**

PCCL > 3

DRG L05B**Résection transurétrale de la prostate sans CC extrêmement sévères****procédure L05-1**

60.29.00↔	Autre prostatectomie transurétrale, SAP	60.61.10↔	Excision locale de lésion de la prostate, abord transurétral
60.29.10↔	Autre prostatectomie transurétrale, électrorésection de tissu prostatique	60.61.11↔	Excision locale de lésion de la prostate, abord suprapubien transvésical
60.29.20↔	Autre prostatectomie transurétrale, autre destruction transurétrale de tissu prostatique	60.61.12↔	Excision locale de lésion de la prostate, abord rétropubien
60.29.99↔	Autre prostatectomie transurétrale, autre	60.61.13↔	Excision locale de lésion de la prostate, abord périnéal
60.61.00↔	Excision locale de lésion de la prostate, SAP	60.61.99↔	Excision locale de lésion de la prostate, autre

ADRG L06**Petites interventions sur la vessie**

Procédure dans le tableau L06-1

DRG L06A**Petites interventions sur la vessie avec CC extrêmement sévères**

PCCL > 3

DRG L06B**Petites interventions sur la vessie sans CC extrêmement sévères****procédure L06-1**

55.96↔	Autre injection de substance thérapeutique dans le rein	57.6x.22↔	Cystectomie partielle, résection supra-trigonale ou subtotale chirurgicale ouverte, avec néo-implantation unilatérale ou bilatérale d'uretère
56.94↔	Enlèvement de stimulateur urétéral électronique	57.6x.23↔	Cystectomie partielle, résection supra-trigonale ou subtotale par laparoscopie, avec néo-implantation unilatérale ou bilatérale d'uretère
56.99.00↔	Autres opérations de l'uretère, SAP	57.6x.99↔	Cystectomie partielle, autre
56.99.10↔	Libération de l'uretère (pour exploration)	57.81↔	Suture de lacération de la vessie
56.99.20↔	Révision chirurgicale ouverte d'opération de l'uretère	57.82↔	Fermeture de cystostomie
56.99.21↔	Révision d'opération de l'uretère, autre voie d'abord	57.84.00↔	Fermeture d'autre fistule vésicale, SAP
56.99.30↔	Autres opérations de l'uretère, traitement de l'insuffisance du méat urétéral par injection transurétrale	57.84.10↔	Fermeture chirurgicale ouverte de fistule vésico-vaginale par voie abdominale
56.99.31↔	Autres opérations de l'uretère, traitement de l'insuffisance du méat urétéral par injection chirurgicale ouverte	57.84.11↔	Fermeture de fistule vésico-vaginale par voie vaginale
56.99.32↔	Autres opérations de l'uretère, traitement de l'insuffisance du méat urétéral par injection, autre voie d'abord	57.84.12↔	Fermeture de fistule vésico-vaginale par voie transvésicale
56.99.99↔	Autres opérations de l'uretère, autre	57.84.13↔	Fermeture de fistule vésico-vaginale par laparoscopie
57.12↔	Lyse d'adhérences intraluminales avec incision de la vessie	57.84.20↔	Fermeture chirurgicale ouverte de fistule vésico-cutanée
57.21↔	Vésicostomie	57.84.21↔	Fermeture de fistule vésico-cutanée par laparoscopie
57.22↔	Révision de vésicostomie	57.84.99↔	Fermeture d'autre fistule vésicale, autre
57.34↔	Biopsie ouverte de la vessie	57.88↔	Autre anastomose vésicale
57.51↔	Excision de l'ouraque	57.89↔	Autre réparation de la vessie
57.58↔	Excision ou destruction laparoscopique d'autre lésion ou de tissu de la vessie	57.91↔	Sphinctérotomie de la vessie
57.59.00↔	Excision ou destruction ouverte d'autre lésion ou tissu vésical, SAP	57.93.00↔	Contrôle d'hémorragie (post-opératoire) de la vessie, SAP
57.59.10↔	Excision ou destruction ouverte d'autre lésion ou tissu vésical, excision chirurgicale ouverte	57.93.10↔	Contrôle d'hémorragie (post-opératoire) de la vessie par voie percutanée
57.59.20↔	Excision ou destruction ouverte d'autre lésion ou tissu vésical, myectomie	57.93.11↔	Contrôle d'hémorragie (post-opératoire) de la vessie par voie transurétrale
57.59.99↔	Excision ou destruction ouverte d'autre lésion ou tissu vésical, autre	57.93.12↔	Contrôle d'hémorragie (post-opératoire) de la vessie par chirurgie ouverte
57.6x.00↔	Cystectomie partielle, SAP	57.93.13↔	Contrôle d'hémorragie (post-opératoire) de la vessie par laparoscopie
57.6x.10↔	Cystectomie partielle chirurgicale ouverte, sans néo-implantation d'uretère	57.93.14↔	Contrôle d'hémorragie (post-opératoire) de la vessie par orifice artificiel (stomie)
57.6x.11↔	Cystectomie partielle par laparoscopie, sans néo-implantation d'uretère	57.93.99↔	Contrôle d'hémorragie (post-opératoire) de la vessie, autre
57.6x.12↔	Cystectomie partielle chirurgicale ouverte, avec néo-implantation unilatérale ou bilatérale d'uretère	57.98↔	Ablation de stimulateur vésical électronique
57.6x.13↔	Cystectomie partielle par laparoscopie, avec néo-implantation unilatérale ou bilatérale d'uretère	57.99.00↔	Autres opérations de la vessie, SAP
57.6x.20↔	Cystectomie partielle, résection supra-trigonale ou subtotale chirurgicale ouverte, sans néo-implantation d'uretère	57.99.10↔	Extraction de calcul d'une vessie de remplacement, par voie chirurgicale ou par laparoscopie
57.6x.21↔	Cystectomie partielle, résection supra-trigonale ou subtotale par laparoscopie, sans néo-implantation d'uretère	57.99.11↔	Extraction transurétrale percutanée de calcul d'une vessie de remplacement par orifice artificiel (stomie) ou autre
		57.99.12↔	Extraction de corps étranger d'une vessie de remplacement, par voie chirurgicale ou par laparoscopie
		57.99.13↔	Extraction transurétrale percutanée de corps étranger d'une vessie de remplacement par orifice artificiel (stomie) ou autre

57.99.14↔	Vidange de mucus d'une vessie de remplacement, par voie chirurgicale ou par laparoscopie	59.4↔	Opération de soutien suprapubien
57.99.15↔	Vidange transurétrale percutanée de mucus d'une vessie de remplacement par orifice artificiel (stomie) ou autre	59.5↔	Suspension urétrale rétopubienne
57.99.16↔	Excision de tissu malade d'une vessie de remplacement, par voie chirurgicale, par laparoscopie ou percutanée	59.6↔	Suspension para-urétrale
57.99.17↔	Excision transurétrale de tissu malade d'une vessie de remplacement par orifice artificiel (stomie) ou autre	59.71↔	Cystourétropexie avec muscle releveur
57.99.20↔	Traitement par injection percutanée dans la vessie	59.72↔	Injection d'implant dans l'urètre et/ou dans le col vésical
57.99.21↔	Traitement par injection transurétrale dans la vessie	59.73.10↔	Suspension transvaginale par une bande de soutènement alloplastique, SAP
57.99.22↔	Traitement par injection chirurgicale ouverte dans la vessie	59.73.11↔	Suspension transvaginale par une bande de soutènement alloplastique, bande vaginale sans tension (TVT)
57.99.23↔	Traitement par injection laparoscopique dans la vessie	59.73.12↔	Suspension transvaginale par une bande de soutènement alloplastique, bandelette transobturatrice (TOT)
57.99.24↔	Traitement par injection dans la vessie, par orifice artificiel (stomie)	59.73.19↔	Suspension transvaginale par une bande de soutènement alloplastique, autre
57.99.30↔	Révision de la vessie, voie percutanée	59.74↔	Opération de suspension chez l'homme
57.99.31↔	Révision de la vessie, voie transurétrale	59.79↔	Autre réparation d'incontinence urinaire de stress
57.99.32↔	Révision de la vessie, par chirurgie ouverte	59.99↔	Autres opérations du système urinaire
57.99.33↔	Révision de la vessie, par laparoscopie	69.21↔	Opération d'interposition
57.99.34↔	Révision de la vessie, par orifice artificiel (stomie)	69.22↔	Autre suspension utérine
57.99.40↔	Distension opératoire de la vessie, SAP	70.50↔	Réparation de cystocèle et de rectocèle
57.99.41↔	Distension opératoire de la vessie, par chirurgie ouverte	70.51↔	Réparation de cystocèle
57.99.42↔	Distension opératoire de la vessie, par laparoscopie	70.52.00↔	Réparation de rectocèle, SAP
57.99.43↔	Distension opératoire de la vessie, par voie transurétrale	70.52.10↔	Plastie du cul-de-sac de Douglas
57.99.44↔	Distension opératoire de la vessie, par voie percutanée	70.52.99↔	Réparation de rectocèle, autre
57.99.45↔	Distension opératoire de la vessie, par orifice artificiel (stomie)	70.53↔	Réparation de cystocèle et de rectocèle, avec greffon ou prothèse
57.99.49↔	Distension opératoire de la vessie, autre	70.54↔	Réparation de cystocèle, avec greffon ou prothèse
57.99.99↔	Autres opérations de la vessie, autre	70.55↔	Réparation de rectocèle, avec greffon ou prothèse
58.24↔	Biopsie de tissu périurétral	70.77↔	Suspension et fixation du vagin
59.11↔	Autre lyse d'adhérences pérvésicales	70.78↔	Suspension et fixation du vagin, avec greffon ou prothèse
59.12↔	Lyse d'adhérences pérvésicales par laparoscopie	70.79.00↔	Autre réparation du vagin, SAP
59.19↔	Autre incision de tissu pérvésical	70.79.10↔	Autre colporrhaphie du vagin avec plastie du plancher pelvien
59.21↔	Biopsie de tissu périurétral ou pérvésical	70.79.99↔	Autre réparation du vagin, autre
59.3↔	Plicature de la jonction uréthro-vésicale		

ADRG L08**Interventions complexes sur l'urètre**

Procédure dans le tableau L08-1

DRG L08A**Interventions complexes sur l'urètre, âge < 10 ans**

Âge < 10 années

DRG L08B**Interventions complexes sur l'urètre, âge > 9 ans****procédure L08-1**

57.85↔	Cysto-urétroplastie et plastie du col vésical	58.43.10↔	Fermeture chirurgicale ouverte de fistule uréthro-vaginale (voie abdominale)
57.89↔	Autre réparation de la vessie	58.43.11↔	Fermeture de fistule uréthro-vaginale par laparoscopie
58.0↔	Urétrotomie	58.43.12↔	Fermeture de fistule uréthro-vaginale par voie vaginale
58.39.00↔	Autre excision ou destruction locale de lésion ou de tissu de l'urètre, SAP	58.43.20↔	Fermeture de fistule uréthro-cutanée
58.39.10↔	Autre excision ou destruction locale de lésion ou de tissu de l'urètre, excision chirurgicale ouverte	58.43.30↔	Fermeture de fistule uréthro-rectale
58.39.20↔	Autre excision ou destruction locale de lésion ou de tissu de l'urètre, destruction percutanée transvésicale	58.43.99↔	Fermeture d'autre fistule urétrale, autre
58.39.30↔	Urétrectomie simple en tant qu'intervention autonome chez la femme	58.44↔	Réanastomose de l'urètre
58.39.31↔	Urétrectomie radicale en tant qu'intervention autonome chez la femme	58.45.00↔	Réparation d'hypospadias ou d'épispadias, SAP
58.39.32↔	Urétrectomie simple en tant qu'intervention autonome chez l'homme	58.45.10↔	Réparation d'hypospadias ou d'épispadias chez la femme
58.39.33↔	Urétrectomie radicale en tant qu'intervention autonome chez l'homme	58.45.20↔	Réparation d'hypospadias ou d'épispadias chez l'homme, redressement pénien et cordectomie
58.39.99↔	Autre excision ou destruction locale de lésion ou de tissu de l'urètre, autre	58.45.21↔	Réparation d'hypospadias ou d'épispadias chez l'homme, autre procédure
58.41↔	Suture de lacération de l'urètre	58.45.99↔	Réparation d'hypospadias ou d'épispadias, autre
58.42↔	Fermeture d'urétrostomie	58.46.00↔	Autre reconstruction de l'urètre, SAP
58.43.00↔	Fermeture d'autre fistule urétrale, SAP	58.46.10↔	Autre reconstruction de l'urètre, reconstruction de la partie distale de l'urètre après lésion traumatique
		58.46.11↔	Autre reconstruction de l'urètre, reconstruction de la partie prostatique ou de la partie membraneuse de l'urètre après lésion traumatique
		58.46.99↔	Autre reconstruction de l'urètre, autre

58.49.00↔	Autre réparation de l'urètre, SAP	58.49.30↔	Réparation de l'urètre en deux temps (deuxième séance), SAP
58.49.10↔	Réparation de l'urètre en un temps avec la peau du prépuce ou du pénis	58.49.31↔	Réparation de l'urètre en deux temps (deuxième séance) avec la peau du prépuce ou du pénis
58.49.11↔	Réparation de l'urètre en un temps avec la muqueuse buccale ou vésicale, autre reconstruction	58.49.33↔	Réparation de l'urètre en deux temps (deuxième séance) avec la muqueuse buccale ou vésicale
58.49.20↔	Réparation de l'urètre en deux temps (première séance) avec la peau du prépuce ou du pénis	58.49.39↔	Réparation de l'urètre en deux temps (deuxième séance), autre
58.49.21↔	Réparation de l'urètre en deux temps (première séance) avec la muqueuse buccale ou vésicale	58.49.40↔	Révision de réparation de l'urètre
58.49.29↔	Autre réparation de l'urètre en deux temps (première séance), autre reconstruction	58.49.99↔	Autre réparation de l'urètre, autre
		58.92↔	Excision de tissu périurétral

ADRG L09**Autres interventions pour affections des organes urinaires**

Au moins un(e) procédure dans le tableau L09-1

DRG L09A**Autres interventions pour affections des organes urinaires, âge < 2 ans ou avec CC extrêmement sévères**

Âge < 2 années ou PCCL > 3

DRG L09B**Autres interventions pour affections des organes urinaires, âge > 1 an, sans CC extrêmement sévères****procédure L09-1**

01.15↔	Biopsie du crâne	38.06.17↔	Incision de l'artère lombaire
03.93.00↔	Implantation ou remplacement d'électrode(s) de neurostimulateur rachidien, SAP	38.06.18↔	Incision de l'artère iliaque
03.93.10↔	Implantation ou remplacement d'électrode(s) de neurostimulateur épidural temporaire, système à une électrode, stimulation d'essai	38.06.19↔	Incision d'artères viscérales, autre
03.93.11↔	Implantation ou remplacement d'électrode(s) de neurostimulateur épidural temporaire, système à plusieurs électrodes, stimulation d'essai	38.06.99↔	Incision d'artères abdominales, autre
03.93.20↔	Implantation ou remplacement d'électrode(s) de neurostimulateur épidural permanent par voie percutanée, système à une électrode, stimulation continue	38.07.00↔	Incision de veines abdominales, SAP
03.93.21↔	Implantation ou remplacement d'électrode(s) de neurostimulateur épidural permanent par voie percutanée, système à plusieurs électrodes, stimulation continue	38.07.10↔	Incision de veines abdominales profondes, SAP
03.93.22↔	Implantation ou remplacement par voie chirurgicale ouverte d'électrode(s) de neurostimulateur épidural permanent, système à une électrode, stimulation continue	38.07.11↔	Incision de la veine cave inférieure
03.93.23↔	Implantation ou remplacement par voie chirurgicale ouverte d'électrode(s) de neurostimulateur épidural permanent, système à plusieurs électrodes, stimulation continue	38.07.12↔	Incision de la veine iliaque
03.93.30↔	Implantation ou remplacement d'électrode sous-durale pour stimulation de racine antérieure	38.07.19↔	Incision de veines abdominales profondes, autre
03.93.99↔	Implantation ou remplacement d'électrode(s) de neurostimulateur rachidien, autre	38.07.99↔	Incision de veines abdominales, autre
06.81.00↔	Parathyroïdectomie totale, SAP	38.16.00↔	Endartériectomie d'artères abdominales, SAP
06.81.10↔	Parathyroïdectomie totale, sans réimplantation	38.16.10↔	Endartériectomie d'artères viscérales, SAP
06.81.13↔	Parathyroïdectomie totale par sternotomie, sans réimplantation	38.16.11↔	Endartériectomie du tronc coeliaque
06.81.99↔	Parathyroïdectomie totale, autre	38.16.12↔	Endartériectomie de l'artère gastrique
06.89.00↔	Parathyroïdectomie partielle, SAP	38.16.13↔	Endartériectomie de l'artère hépatique
06.89.11↔	Réexploration avec parathyroïdectomie partielle	38.16.14↔	Endartériectomie de l'artère splénique
06.89.13↔	Autre opération de glande parathyroïde par sternotomie	38.16.15↔	Endartériectomie de l'artère rénale
06.89.99↔	Parathyroïdectomie partielle, autre	38.16.16↔	Endartériectomie de l'artère mésentérique
33.28↔	Biopsie de poumon à ciel ouvert	38.16.17↔	Endartériectomie de l'artère lombaire
34.03↔	Réouverture de thoracotomie (récente)	38.16.18↔	Endartériectomie de l'artère iliaque
38.06.00↔	Incision d'artères abdominales, SAP	38.16.19↔	Endartériectomie d'artères viscérales, autre
38.06.10↔	Incision d'artères viscérales, SAP	38.16.99↔	Endartériectomie d'artères abdominales, autre
38.06.11↔	Incision du tronc coeliaque	38.36.00↔	Résection d'artères abdominales, avec anastomose, SAP
38.06.12↔	Incision de l'artère gastrique	38.36.10↔	Résection d'artères viscérales, avec anastomose, SAP
38.06.13↔	Incision de l'artère hépatique	38.36.11↔	Résection du tronc coeliaque, avec anastomose
38.06.14↔	Incision de l'artère splénique	38.36.12↔	Résection de l'artère gastrique, avec anastomose
38.06.15↔	Incision de l'artère rénale	38.36.13↔	Résection de l'artère hépatique, avec anastomose
38.06.16↔	Incision de l'artère mésentérique	38.36.14↔	Résection de l'artère splénique, avec anastomose
		38.36.15↔	Résection de l'artère rénale, avec anastomose
		38.36.16↔	Résection de l'artère mésentérique, avec anastomose
		38.36.17↔	Résection de l'artère iliaque, avec anastomose
		38.36.19↔	Résection d'artères viscérales, avec anastomose, autre
		38.36.99↔	Résection d'artères abdominales, avec anastomose, autre
		38.37.00↔	Résection de veines abdominales, avec anastomose, SAP
		38.37.10↔	Résection de veines abdominales profondes, avec anastomose, SAP
		38.37.11↔	Résection de la veine cave inférieure, avec anastomose
		38.37.12↔	Résection de la veine iliaque, avec anastomose
		38.37.19↔	Résection de veines abdominales profondes, avec anastomose, autre
		38.37.99↔	Résection de veines abdominales, avec anastomose, autre
		38.44.00↔	Résection de l'aorte abdominale, avec remplacement, SAP

38.44.10↔	Résection de l'aorte abdominale, par voie suprarénale, avec remplacement	39.31.30↔	Suture d'artère de l'avant-bras
38.44.11↔	Résection de l'aorte abdominale, par voie infrarénale, avec remplacement	39.31.40↔	Suture d'artère de la main
38.44.12↔	Résection de l'aorte abdominale, par voie juxtarénale, avec remplacement	39.31.50↔	Suture d'artère du membre inférieur
38.44.99↔	Résection de l'aorte abdominale, avec remplacement, autre	39.31.60↔	Suture de l'aorte, SAP
38.46↔	Résection d'artères abdominales, avec remplacement	39.31.61↔	Suture de l'aorte thoracique
38.47.00↔	Résection de veines abdominales, avec remplacement, SAP	39.31.62↔	Suture de l'aorte abdominale
38.47.10↔	Résection de veines abdominales profondes, avec remplacement, SAP	39.31.69↔	Suture de l'aorte, autre
38.47.11↔	Résection de la veine cave inférieure, avec remplacement	39.31.70↔	Suture d'autres artères thoraciques, SAP
38.47.12↔	Résection de la veine iliaque, avec remplacement	39.31.71↔	Suture de l'artère pulmonaire
38.47.19↔	Résection de veines abdominales profondes, avec remplacement, autre	39.31.72↔	Suture du tronc brachio-céphalique
38.47.99↔	Résection de veines abdominales, avec remplacement, autre	39.31.73↔	Suture de l'artère sous-clavière
38.64.00↔	Autre excision de l'aorte, SAP	39.31.79↔	Suture d'artères thoraciques, autre
38.64.10↔	Autre excision de l'aorte thoracique	39.31.80↔	Suture d'artères abdominales, SAP
38.64.20↔	Autre excision de l'aorte abdominale	39.31.81↔	Suture du tronc coeliaque
38.64.99↔	Autre excision de l'aorte, autre	39.31.82↔	Suture de l'artère gastrique
38.66.00↔	Autre excision d'artères abdominales, SAP	39.31.83↔	Suture de l'artère hépatique
38.66.10↔	Autre excision d'artères viscérales, SAP	39.31.84↔	Suture de l'artère splénique
38.66.11↔	Autre excision du tronc coeliaque	39.31.85↔	Suture de l'artère rénale
38.66.12↔	Autre excision de l'artère gastrique	39.31.86↔	Suture de l'artère mésentérique
38.66.13↔	Autre excision de l'artère hépatique	39.31.87↔	Suture de l'artère lombaire
38.66.14↔	Autre excision de l'artère splénique	39.31.88↔	Suture de l'artère iliaque
38.66.15↔	Autre excision de l'artère rénale	39.31.89↔	Suture d'artères abdominales, autre
38.66.16↔	Autre excision de l'artère mésentérique	39.31.99↔	Suture d'artère, autre
38.66.17↔	Autre excision de l'artère lombaire	39.42↔	Révision de shunt artério-veineux pour dialyse rénale (hémodialyse)
38.66.18↔	Autre excision de l'artère iliaque	39.43↔	Ablation de shunt artério-veineux pour hémodialyse
38.66.19↔	Autre excision d'artères viscérales, autre	39.49.00↔	Autre révision après intervention vasculaire, SAP
38.66.99↔	Autre excision d'artères abdominales, autre	39.49.10↔	Révision d'anastomose vasculaire
38.67.00↔	Autre excision de veines abdominales, SAP	39.49.20↔	Révision d'implant vasculaire
38.67.10↔	Autre excision de veines abdominales profondes, SAP	39.49.21↔	Remplacement d'implant vasculaire
38.67.11↔	Autre excision de la veine cave inférieure	39.49.22↔	Ablation d'implant vasculaire
38.67.12↔	Autre excision de la veine iliaque	39.49.30↔	Remplacement de conduit cardiaque
38.67.19↔	Autre excision de veines abdominales profondes, autre	39.49.99↔	Autre révision après intervention vasculaire, autre
38.67.99↔	Autre excision de veines abdominales, autre	39.50.00↔	Angioplastie ou athérectomie d'autre(s) vaisseau(x) non-coronaire(s), SAP
38.86.00↔	Autre occlusion chirurgicale d'artères abdominales, SAP	39.50.10↔	Angioplastie ou athérectomie d'autre(s) vaisseau(x) non-coronaire(s) par ballonnet, SAP
38.86.10↔	Autre occlusion chirurgicale d'artères viscérales, SAP	39.50.11↔	Angioplastie ou athérectomie d'autre(s) vaisseau(x) non-coronaire(s) par ballonnet simple
38.86.11↔	Autre occlusion chirurgicale du tronc coeliaque	39.50.12↔	Angioplastie ou athérectomie d'autre(s) vaisseau(x) non-coronaire(s) par ballonnet à lames
38.86.12↔	Autre occlusion chirurgicale de l'artère gastrique	39.50.13↔	Angioplastie ou athérectomie d'autre(s) vaisseau(x) non-coronaire(s) par ballonnet de cryoplastie
38.86.13↔	Autre occlusion chirurgicale de l'artère hépatique	39.50.14↔	Angioplastie ou athérectomie d'autre(s) vaisseau(x) non-coronaire(s) par ballonnet à élution médicamenteuse
38.86.14↔	Autre occlusion chirurgicale de l'artère splénique	39.50.19↔	Angioplastie ou athérectomie d'autre(s) vaisseau(x) non-coronaire(s) par autre ballonnet
38.86.15↔	Autre occlusion chirurgicale de l'artère rénale	39.50.20↔	Angioplastie par laser à lame d'autre(s) vaisseau(x) non-coronaire(s)
38.86.16↔	Autre occlusion chirurgicale de l'artère mésentérique	39.50.21↔	Angioplastie, thrombectomie d'autre(s) vaisseau(x) non-coronaire(s)
38.86.17↔	Autre occlusion chirurgicale de l'artère iliaque	39.50.99↔	Angioplastie ou athérectomie d'autre(s) vaisseau(x) non-coronaire(s), autre
38.86.19↔	Autre occlusion chirurgicale d'artères viscérales, autre	39.53↔	Réparation de fistule artério-veineuse
38.86.99↔	Autre occlusion chirurgicale d'artères abdominales, autre	39.55↔	Réimplantation de vaisseau rénal aberrant
38.87.00↔	Autre occlusion chirurgicale de veines abdominales, SAP	39.56.00↔	Réparation de vaisseau sanguin, avec patch de tissu (plastie), SAP
38.87.10↔	Autre occlusion chirurgicale de veines abdominales profondes, SAP	39.56.10↔	Réparation de vaisseaux de la tête et du cou avec patch de tissu, SAP
38.87.11↔	Autre occlusion chirurgicale de la veine cave inférieure	39.56.11↔	Réparation de vaisseaux intracrâniens avec patch de tissu
38.87.12↔	Autre occlusion chirurgicale des veines iliaques commune et interne	39.56.12↔	Réparation de la veine jugulaire avec patch de tissu
38.87.19↔	Autre occlusion chirurgicale de veines abdominales profondes, autre	39.56.19↔	Réparation de vaisseaux de la tête et du cou avec patch de tissu, autre
38.87.99↔	Autre occlusion chirurgicale de veines abdominales, autre	39.56.20↔	Réparation de vaisseaux du membre supérieur avec patch de tissu, SAP
39.27.00↔	Fistule artério-veineuse pour hémodialyse, SAP	39.56.21↔	Réparation d'artères du membre supérieur avec patch de tissu
39.27.10↔	Fistule artério-veineuse pour hémodialyse	39.56.22↔	Réparation de la veine artère sous-clavière, de la veine axillaire et de la veine brachio-céphalique avec patch de tissu
39.27.11↔	Fistule artério-veineuse avec matériel allogène ou alloplastique pour hémodialyse	39.56.23↔	Réparation d'autres veines profondes du membre supérieur avec patch de tissu
39.27.99↔	Fistule artério-veineuse pour hémodialyse, autre		
39.31.00↔	Suture d'artère, SAP		
39.31.10↔	Suture d'artère de la tête et du cou, SAP		
39.31.11↔	Suture d'artère intracrânienne		
39.31.19↔	Suture d'artère de la tête et du cou, autre		
39.31.20↔	Suture d'artère du bras, SAP		
39.31.21↔	Suture de l'artère axillaire		
39.31.22↔	Suture de l'artère brachiale		
39.31.29↔	Suture d'artère du bras, autre		

39.56.29↔	Réparation de vaisseaux du membre supérieur avec patch de tissu, autre	39.57.50↔	Réparation de veines abdominales avec patch synthétique, SAP
39.56.30↔	Réparation de vaisseaux thoraciques avec patch de tissu, SAP	39.57.51↔	Réparation de la veine cave inférieure avec patch synthétique
39.56.31↔	Réparation de l'aorte thoracique avec patch de tissu	39.57.52↔	Réparation de la veine iliaque avec patch synthétique
39.56.32↔	Réparation de la veine pulmonaire avec patch de tissu	39.57.59↔	Réparation de veines abdominales avec patch synthétique, autre
39.56.33↔	Réparation de la veine cave supérieure avec patch de tissu	39.57.60↔	Réparation de vaisseaux du membre inférieur avec patch synthétique, SAP
39.56.39↔	Réparation de vaisseaux thoraciques avec patch de tissu, autre	39.57.61↔	Réparation d'artères du membre inférieur avec patch synthétique
39.56.40↔	Réparation d'artères abdominales avec patch de tissu, SAP	39.57.62↔	Réparation de la veine fémorale et de la veine poplitée avec patch synthétique
39.56.41↔	Réparation de l'aorte abdominale avec patch de tissu	39.57.63↔	Réparation d'autres veines profondes du membre inférieur avec patch synthétique
39.56.42↔	Réparation du tronc coeliaque avec patch de tissu	39.57.64↔	Réparation de veines superficielles de la cuisse avec patch synthétique
39.56.43↔	Réparation de l'artère gastrique avec patch de tissu	39.57.69↔	Réparation de vaisseaux du membre inférieur avec patch synthétique, autre
39.56.44↔	Réparation de l'artère hépatique avec patch de tissu	39.57.99↔	Réparation de vaisseau sanguin avec patch synthétique (plastie), autre
39.56.45↔	Réparation de l'artère splénique avec patch de tissu	39.58↔	Réparation de vaisseau sanguin, avec patch de type non précisé
39.56.46↔	Réparation de l'artère rénale avec patch de tissu	39.59.00↔	Autre réparation de vaisseau, SAP
39.56.47↔	Réparation de l'artère mésentérique avec patch de tissu	39.59.10↔	Transposition d'artères, SAP
39.56.48↔	Réparation de l'artère iliaque avec patch de tissu	39.59.11↔	Transposition d'artère vertébrale extracrânienne
39.56.49↔	Réparation d'artères abdominales avec patch de tissu, autre	39.59.12↔	Transposition d'autres artères extracrâniennes de la tête et du cou
39.56.50↔	Réparation de veines abdominales avec patch de tissu, SAP	39.59.13↔	Transposition d'artères de membre supérieur
39.56.51↔	Réparation de la veine cave inférieure avec patch de tissu	39.59.14↔	Transposition d'artères thoraciques
39.56.52↔	Réparation de la veine iliaque avec patch de tissu	39.59.15↔	Transposition de l'artère gastrique, de l'artère hépatique et de l'artère splénique
39.56.59↔	Réparation de veines abdominales avec patch de tissu, autre	39.59.16↔	Transposition de l'artère rénale
39.56.60↔	Réparation de vaisseaux du membre inférieur avec patch de tissu, SAP	39.59.17↔	Transposition de l'artère mésentérique
39.56.61↔	Réparation d'artères du membre inférieur avec patch de tissu	39.59.18↔	Transposition d'autres artères viscérales
39.56.62↔	Réparation de la veine fémorale et de la veine poplitée avec patch de tissu	39.59.19↔	Transposition de l'artère iliaque
39.56.63↔	Réparation d'autres veines profondes du membre inférieur avec patch de tissu	39.59.20↔	Transposition d'autres artères abdominales
39.56.64↔	Réparation de veines superficielles de la cuisse avec patch de tissu	39.59.21↔	Transposition d'artères de membre inférieur
39.56.69↔	Réparation de vaisseaux du membre inférieur avec patch de tissu, autre	39.59.29↔	Transposition d'artères, autre
39.56.99↔	Réparation de vaisseau sanguin avec patch de tissu (plastie), autre	39.59.30↔	Autre réparation de vaisseaux de la tête et du cou, SAP
39.57.00↔	Réparation de vaisseau sanguin avec patch synthétique (plastie), SAP	39.59.31↔	Autre réparation de vaisseaux intracrâniens
39.57.10↔	Réparation de vaisseaux de la tête et du cou avec patch synthétique, SAP	39.59.32↔	Autre réparation d'artère vertébrale extracrânienne
39.57.11↔	Réparation de vaisseaux intracrâniens avec patch synthétique	39.59.33↔	Autre réparation d'artères extracrâniennes de la tête et du cou, autre
39.57.12↔	Réparation d'artères extracrâniennes de la tête et du cou avec patch synthétique	39.59.34↔	Autre réparation de la veine jugulaire
39.57.13↔	Réparation de la veine jugulaire avec patch synthétique	39.59.39↔	Autre réparation de vaisseaux de la tête et du cou, autre
39.57.19↔	Réparation de vaisseaux de la tête et du cou avec patch synthétique, autre	39.59.40↔	Autre réparation de vaisseaux de membre supérieur, SAP
39.57.20↔	Réparation de vaisseaux du membre supérieur avec patch synthétique, SAP	39.59.41↔	Autre réparation d'artères de membre supérieur
39.57.21↔	Réparation d'artères du membre supérieur avec patch synthétique	39.59.42↔	Autre réparation de la veine artère sous-clavière, de la veine axillaire et de la veine brachiocéphalique
39.57.22↔	Réparation de la veine artère sous-clavière, de la veine axillaire et de la veine brachiocéphalique avec patch synthétique	39.59.48↔	Autre réparation d'autres veines profondes du membre supérieur
39.57.23↔	Réparation d'autres veines profondes du membre supérieur avec patch synthétique	39.59.49↔	Autre réparation de vaisseaux de membre supérieur, autre
39.57.29↔	Réparation de vaisseaux du membre supérieur avec patch synthétique, autre	39.59.50↔	Autre réparation de vaisseaux thoraciques, SAP
39.57.30↔	Réparation de vaisseaux thoraciques avec patch synthétique, SAP	39.59.51↔	Autre réparation de l'aorte thoracique
39.57.31↔	Réparation de l'aorte thoracique avec patch synthétique	39.59.52↔	Autre réparation de l'artère pulmonaire
39.57.32↔	Réparation de la veine pulmonaire avec patch synthétique	39.59.53↔	Autre réparation d'artères thoraciques, autre
39.57.33↔	Réparation de la veine cave supérieure avec patch synthétique	39.59.54↔	Autre réparation de la veine pulmonaire
39.57.39↔	Réparation de vaisseaux thoraciques avec patch synthétique, autre	39.59.55↔	Autre réparation de la veine cave supérieure
39.57.40↔	Réparation d'artères abdominales avec patch synthétique, SAP	39.59.59↔	Autre réparation de vaisseaux thoraciques, autre
39.57.41↔	Réparation de l'aorte abdominale avec patch synthétique	39.59.60↔	Autre réparation d'artères abdominales, SAP
39.57.42↔	Réparation du tronc coeliaque avec patch synthétique	39.59.61↔	Autre réparation de l'aorte abdominale
39.57.43↔	Réparation de l'artère gastrique avec patch synthétique	39.59.62↔	Autre réparation du tronc coeliaque
39.57.44↔	Réparation de l'artère hépatique avec patch synthétique	39.59.63↔	Autre réparation de l'artère gastrique
39.57.45↔	Réparation de l'artère splénique avec patch synthétique	39.59.64↔	Autre réparation de l'artère hépatique
39.57.46↔	Réparation de l'artère rénale avec patch synthétique	39.59.65↔	Autre réparation de l'artère splénique
39.57.47↔	Réparation de l'artère mésentérique avec patch synthétique	39.59.66↔	Autre réparation de l'artère rénale
39.57.48↔	Réparation de l'artère iliaque avec patch synthétique	39.59.67↔	Autre réparation de l'artère mésentérique
39.57.49↔	Réparation d'artères abdominales avec patch synthétique, autre	39.59.68↔	Autre réparation de l'artère iliaque
		39.59.69↔	Autre réparation d'artères abdominales, autre
		39.59.70↔	Autre réparation de veines abdominales, SAP
		39.59.71↔	Autre réparation de la veine cave inférieure
		39.59.72↔	Autre réparation de la veine iliaque

39.59.79↔	Autre réparation de veines abdominales, autre	39.73.11↔	Implantation endovasculaire de greffe sur l'aorte thoracique, avec fenestration ou bras latéral
39.59.80↔	Autre réparation de vaisseaux de membre inférieur, SAP	39.73.20↔	Implantation endovasculaire de greffe sur l'aorte thoraco-abdominale
39.59.81↔	Autre réparation d'artères de membre inférieur	39.73.99↔	Implantation endovasculaire de greffe sur l'aorte thoracique, autre
39.59.82↔	Autre réparation de la veine fémorale	39.75.00↔	Intervention vasculaire transluminale percutanée, autres vaisseaux, SAP
39.59.83↔	Autre réparation de la veine poplitée	39.75.01↔	Intervention vasculaire percutanée transluminale, ablation de corps étranger par sonde-panier ou autre cathéter
39.59.88↔	Autre réparation d'autres veines profondes du membre inférieur	39.75.10↔	Intervention vasculaire transluminale percutanée, autres vaisseaux, emploi de systèmes de cathéters pour recanalisation d'obstructions totales
39.59.89↔	Autre réparation de vaisseaux de membre inférieur, autre	39.75.11↔	Intervention vasculaire transluminale percutanée, autres vaisseaux, thrombectomie à lame rotative
39.59.90↔	Autre réparation de vaisseau, plastie de valves veineuses	39.75.12↔	Intervention vasculaire transluminale percutanée, autres vaisseaux, angioplastie au laser
39.59.99↔	Autre réparation de vaisseau, autre	39.75.13↔	Intervention vasculaire transluminale percutanée, autres vaisseaux, emploi de système anti-embolique (vaisseaux périphériques ou viscéraux)
39.71.00↔	Implantation endovasculaire d'une greffe dans l'aorte abdominale, SAP	39.75.14↔	Intervention vasculaire transluminale percutanée, autres vaisseaux, athérectomie
39.71.10↔	Implantation endovasculaire d'une greffe dans l'aorte abdominale, aorto-iliaque, sans fenestration ni bras latéral	39.75.15↔	Intervention vasculaire transluminale percutanée, autres vaisseaux, thrombolyse sélective
39.71.11↔	Implantation endovasculaire d'une greffe dans l'aorte abdominale, aorto-iliaque, avec fenestration ou bras latéral	39.75.16↔	Intervention vasculaire transluminale percutanée, autres vaisseaux, thrombolyse sélective, assistance échographique
39.71.12↔	Implantation endovasculaire d'une greffe dans l'aorte abdominale, prothèse de bifurcation aorto-bi-iliaque, sans fenestration ni bras latéral	39.75.20↔	Intervention vasculaire transluminale percutanée, autres vaisseaux, ablation par radiofréquence délivrée par cathéter dans l'artère rénale
39.71.13↔	Implantation endovasculaire d'une greffe dans l'aorte abdominale, prothèse de bifurcation aorto-bi-iliaque, avec fenestration et bras latéral	39.75.30↔	Augmentation de la perfusion cérébrale par clampage endoaortique partiel à ballonnet
39.71.14↔	Implantation endovasculaire d'une greffe dans l'aorte abdominale, prothèse tubulaire aorto-bi-iliaque, sans fenestration ni bras latéral	39.75.99↔	Intervention vasculaire transluminale percutanée, autres vaisseaux, autre
39.71.15↔	Implantation endovasculaire d'une greffe dans l'aorte abdominale, prothèse tubulaire aorto-bi-iliaque, avec fenestration ou bras latéral	39.76.50↔	Thrombolyse percutanée sélective de vaisseaux extracrâniens de la tête et du cou
39.71.99↔	Implantation endovasculaire d'une greffe dans l'aorte abdominale, autre	39.76.70↔	Extraction endovasculaire percutanée de corps étranger de vaisseaux extracrâniens de la tête et du cou
39.72.00↔	Réparation ou occlusion endovasculaire des vaisseaux de la tête et du cou, SAP	39.77.50↔	Thrombectomie percutanée sélective de vaisseau(x) intracrânien(s)
39.72.10↔	Embolisation sélective de vaisseaux intracrâniens, SAP	39.77.70↔	Extraction endovasculaire percutanée de corps étranger de vaisseau(x) intracrânien(s)
39.72.11↔	Embolisation sélective de vaisseaux intracrâniens, avec particules ou spires métalliques	39.79.00↔	Autre réparation endovasculaire (d'anévrismes) d'autres vaisseaux, SAP
39.72.12↔	Embolisation sélective de vaisseaux intracrâniens, avec liquides embolisants, ballonnets détachables ou filtres	39.79.10↔	Implantation endovasculaire de greffe, autres vaisseaux, SAP
39.72.13↔	Embolisation sélective de vaisseaux intracrâniens par des stents utilisés comme flow-diverter	39.79.11↔	Implantation endovasculaire de greffe, vaisseaux viscéraux
39.72.14↔	Embolisation sélective de vaisseaux intracrâniens, avec matériel embolisant adhésif	39.79.12↔	Implantation endovasculaire de greffe, vaisseaux du bassin
39.72.19↔	Embolisation sélective de vaisseaux intracrâniens, autre	39.79.13↔	Implantation endovasculaire de greffe, vaisseaux abdominaux
39.72.20↔	Embolisation sélective de vaisseaux extracrâniens de la tête et du cou, SAP	39.79.19↔	Implantation endovasculaire de greffe, autres vaisseaux, autre
39.72.21↔	Embolisation sélective de vaisseaux extracrâniens de la tête et du cou, avec particules ou spires métalliques	39.79.20↔	Embolisation ou occlusion par coils, autres vaisseaux, SAP
39.72.22↔	Embolisation sélective de vaisseaux extracrâniens avec liquides embolisants, ballonnets détachables ou filtres	39.79.21↔	Embolisation ou occlusion par coils, vaisseaux du membre supérieur
39.72.24↔	Embolisation sélective de vaisseaux extracrâniens de la tête et du cou, avec matériel embolisant adhésif	39.79.22↔	Embolisation ou occlusion par coils, aorte
39.72.29↔	Embolisation sélective de vaisseaux extracrâniens de la tête et du cou, autre	39.79.23↔	Embolisation ou occlusion par coils, canal artériel persistant
39.72.30↔	Embolisation transluminale percutanée de malformation vasculaire par microcathéter, SAP	39.79.24↔	Embolisation ou occlusion par coils, vaisseaux thoraciques
39.72.31↔	Embolisation transluminale percutanée de malformation vasculaire par microcathéter, utilisation d'un microcathéter	39.79.25↔	Embolisation ou occlusion par coils, vaisseaux viscéraux
39.72.32↔	Embolisation transluminale percutanée de malformation vasculaire par microcathéter, utilisation de deux microcathéters	39.79.26↔	Embolisation ou occlusion par coils, vaisseaux abdominaux
39.72.33↔	Embolisation transluminale percutanée de malformation vasculaire par microcathéter, utilisation de trois microcathéters	39.79.27↔	Embolisation ou occlusion par coils, vaisseaux du membre inférieur
39.72.34↔	Embolisation transluminale percutanée de malformation vasculaire par microcathéter, utilisation de quatre microcathéters	39.79.28↔	Embolisation ou occlusion par coils, vaisseaux rachidiens
39.72.35↔	Embolisation transluminale percutanée de malformation vasculaire par microcathéter, utilisation de cinq microcathéters	39.79.29↔	Embolisation ou occlusion par coils, autres vaisseaux, autre
39.72.39↔	Embolisation transluminale percutanée de malformation vasculaire par microcathéter, utilisation de plus de cinq microcathéters	39.79.30↔	Embolisation sélective par liquides embolisants, autres vaisseaux, SAP
39.72.99↔	Réparation ou occlusion endovasculaire des vaisseaux de la tête et du cou, autre	39.79.31↔	Embolisation sélective par liquides embolisants, vaisseaux du membre supérieur
39.73.00↔	Implantation endovasculaire de greffe sur l'aorte thoracique, SAP	39.79.32↔	Embolisation sélective par liquides embolisants, aorte
39.73.10↔	Implantation endovasculaire de greffe sur l'aorte thoracique, sans fenestration ni bras latéral	39.79.33↔	Embolisation sélective par liquides embolisants, canal artériel persistant
		39.79.34↔	Embolisation sélective par liquides embolisants, vaisseaux thoraciques
		39.79.35↔	Embolisation sélective par liquides embolisants, vaisseaux viscéraux

39.79.36↔ Embolisation sélective par liquides embolisants, vaisseaux abdominaux	39.79.85↔ Fermeture d'artères par cathéter à radiofréquence, vaisseaux du membre inférieur
39.79.37↔ Embolisation sélective par liquides embolisants, vaisseaux du membre inférieur	39.79.86↔ Fermeture d'artères par cathéter à radiofréquence, vaisseaux viscéraux
39.79.38↔ Embolisation sélective par liquides embolisants, vaisseaux rachidiens	39.79.87↔ Fermeture d'artères par cathéter à radiofréquence, vaisseaux abdominaux
39.79.39↔ Embolisation sélective par liquides embolisants, autres vaisseaux, autre	39.79.89↔ Fermeture d'artères par cathéter à radiofréquence, autres vaisseaux, autre
39.79.40↔ Embolisation sélective par ballonnets détachables, autres vaisseaux, SAP	39.79.99↔ Autre réparation endovasculaire (d'anévrismes) d'autres vaisseaux, autre
39.79.41↔ Embolisation sélective par ballonnets détachables, vaisseaux du membre supérieur	39.90.00↔ Insertion de stent(s) dans un/des vaisseau(x) périphérique(s) sans libération de substance médicamenteuse, SAP
39.79.42↔ Embolisation sélective par ballonnets détachables, aorte	39.90.10↔ Insertion de stents dans des vaisseaux non cardiaques, stents nus
39.79.43↔ Embolisation sélective par ballonnets détachables, canal artériel persistant	39.90.11↔ Insertion de stents dans des vaisseaux non cardiaques, stents biorésorbables
39.79.44↔ Embolisation sélective par ballonnets détachables, vaisseaux thoraciques	39.90.12↔ Insertion de stents dans des vaisseaux non cardiaques, stents à grand lumen, SAP
39.79.45↔ Embolisation sélective par ballonnets détachables, vaisseaux viscéraux	39.90.13↔ Insertion de stents dans des vaisseaux non cardiaques, stents à grand lumen, non couverts
39.79.46↔ Embolisation sélective par ballonnets détachables, vaisseaux abdominaux	39.90.14↔ Insertion de stents dans des vaisseaux non cardiaques, stents à grand lumen, couverts
39.79.47↔ Embolisation sélective par ballonnets détachables, vaisseaux rachidiens	39.90.15↔ Insertion de stents dans des vaisseaux non cardiaques, stents couverts (stentgrafts) dans des vaisseaux sans anévrisme
39.79.48↔ Embolisation sélective par ballonnets détachables, vaisseaux du membre inférieur	39.90.16↔ Insertion de stents dans des vaisseaux non cardiaques, stents couverts à surface bioactive
39.79.49↔ Embolisation sélective par ballonnets détachables, autres vaisseaux, autre	39.90.19↔ Insertion de stents dans des vaisseaux non cardiaques, autres stents
39.79.50↔ Embolisation sélective par filtres, autres vaisseaux, SAP	39.90.30↔ Insertion de stents extra-longes (>10 cm) dans des vaisseaux non cardiaques, SAP
39.79.51↔ Embolisation sélective par filtres, vaisseaux du membre supérieur	39.90.31↔ Insertion de stents nus extra-longes (>10 cm) dans des vaisseaux non cardiaques
39.79.52↔ Embolisation sélective par filtres, aorte	39.90.32↔ Insertion de stents imprégnés extra-longes (>10 cm) dans des vaisseaux non cardiaques
39.79.53↔ Embolisation sélective par filtres, canal artériel persistant	39.90.39↔ Insertion de stents extra-longes (>10 cm) dans des vaisseaux non cardiaques, autre
39.79.54↔ Embolisation sélective par filtres, vaisseaux thoraciques	39.91.00↔ Libération de vaisseau, SAP
39.79.55↔ Embolisation sélective par filtres, vaisseaux viscéraux	39.91.99↔ Libération de vaisseau, autre
39.79.56↔ Embolisation sélective par filtres, vaisseaux abdominaux	40.11.00↔ Biopsie de structure lymphatique, SAP
39.79.57↔ Embolisation sélective par filtres, vaisseaux du membre inférieur	40.11.10↔ Biopsie ouverte (par incision) de ganglion lymphatique médiastinal, para-aortique, iliaque ou pelvien
39.79.58↔ Embolisation sélective par filtres, vaisseaux rachidiens	40.11.11↔ Biopsie ouverte (par incision) de ganglion lymphatique cervical, supraclaviculaire, axillaire ou inguinal
39.79.59↔ Embolisation sélective par filtres, autres vaisseaux, autre	40.11.20↔ Biopsie fermée [percutanée] [à l'aiguille] de ganglion lymphatique
39.79.60↔ Embolisation sélective par particules, autres vaisseaux, SAP	40.11.99↔ Biopsie de structure lymphatique, autre
39.79.61↔ Embolisation sélective par particules, vaisseaux du membre supérieur	40.19.00↔ Autres techniques diagnostiques concernant les structures lymphatiques, SAP
39.79.62↔ Embolisation sélective par particules, aorte	40.19.99↔ Autres techniques diagnostiques concernant les structures lymphatiques, autre
39.79.63↔ Embolisation sélective par particules, canal artériel persistant	40.22.00↔ Excision de ganglion lymphatique mammaire interne, SAP
39.79.64↔ Embolisation sélective par particules, vaisseaux thoraciques	40.22.10↔ Excision de ganglion lymphatique mammaire interne, par thoracoscopie
39.79.65↔ Embolisation sélective par particules, vaisseaux viscéraux	40.22.20↔ Excision chirurgicale ouverte de ganglion lymphatique mammaire interne
39.79.66↔ Embolisation sélective par particules, vaisseaux abdominaux	40.22.99↔ Excision de ganglion lymphatique mammaire interne, autre
39.79.67↔ Embolisation sélective par particules, vaisseaux du membre inférieur	40.24.00↔ Excision de ganglion lymphatique inguinal, SAP
39.79.68↔ Embolisation sélective par particules, vaisseaux rachidiens	40.24.10↔ Excision chirurgicale ouverte de ganglion lymphatique inguinal, non marqué
39.79.69↔ Embolisation sélective par particules, autres vaisseaux, autre	40.24.11↔ Excision chirurgicale ouverte de ganglion lymphatique inguinal marqué à l'aide d'un radioisotope ou d'un colorant (lymphadénectomie de ganglion sentinelle)
39.79.70↔ Fermeture d'artères par cathéter au laser, autres vaisseaux, SAP	40.24.20↔ Excision de ganglion lymphatique inguinal, par laparoscopie
39.79.71↔ Fermeture d'artères par cathéter au laser, artères du membre supérieur	40.24.99↔ Excision de ganglion lymphatique inguinal, autre
39.79.72↔ Fermeture d'artères par cathéter au laser, aorte	40.29.00↔ Excision simple d'autre structure lymphatique, SAP
39.79.74↔ Fermeture d'artères par cathéter au laser, vaisseaux thoraciques	40.29.10↔ Excision de ganglion lymphatique médiastinal, SAP
39.79.75↔ Fermeture d'artères par cathéter au laser, vaisseaux du membre inférieur	40.29.11↔ Excision chirurgicale ouverte de ganglion lymphatique médiastinal
39.79.76↔ Fermeture d'artères par cathéter au laser, vaisseaux viscéraux	40.29.12↔ Excision de ganglion lymphatique médiastinal, par thoracoscopie
39.79.77↔ Fermeture d'artères par cathéter au laser, vaisseaux abdominaux	40.29.19↔ Excision de ganglion lymphatique médiastinal, autre
39.79.79↔ Fermeture d'artères par cathéter au laser, autres vaisseaux, autre	40.29.20↔ Excision de ganglion lymphatique para-aortique
39.79.80↔ Fermeture d'artères par cathéter à radiofréquence, autres vaisseaux, SAP	
39.79.81↔ Fermeture d'artères par cathéter à radiofréquence, artères du membre supérieur	
39.79.82↔ Fermeture d'artères par cathéter à radiofréquence, aorte	
39.79.84↔ Fermeture d'artères par cathéter à radiofréquence, vaisseaux thoraciques	

40.29.30↔	Excision de ganglion lymphatique iliaque	54.92↔	Extraction de corps étranger de la cavité péritonéale
40.29.70↔	Excision de lymphangiome ou d'hygroma kystique	54.99.00↔	Autres opérations de la région abdominale, SAP
40.29.80↔	Excision d'adénopathie abdominale, excision de plusieurs ganglions (avec biopsie du foie), SAP	54.99.30↔	Autres opérations de la région abdominale, résection de tissu de la région abdominale dont l'organe auquel il appartient est incertain
40.29.81↔	Excision d'adénopathie abdominale, excision de plusieurs ganglions (avec biopsie du foie), chirurgie ouverte [laparotomie de stadification]	54.99.40↔	Autres opérations de la région abdominale, révision de fistule cutanéopéritonéale (cathéter à demeure)
40.29.82↔	Excision d'adénopathie abdominale, excision de plusieurs ganglions (avec biopsie du foie), par laparoscopie [laparotomie de stadification]	54.99.41↔	Autres opérations de la région abdominale, excision ou fermeture de fistule cutanéopéritonéale (cathéter à demeure)
40.29.89↔	Excision d'adénopathie abdominale, excision de plusieurs ganglions (avec biopsie du foie), autre	54.99.50↔	Autres opérations de la région abdominale, fermeture temporaire de la paroi abdominale
40.29.99↔	Excision simple d'autre structure lymphatique, autre	54.99.60↔	Autres opérations de la région abdominale, lombotomie
40.3x.00↔	Excision de ganglions lymphatiques régionaux, SAP	54.99.61↔	Autres opérations de la région abdominale, relombotomie
40.3x.09↔	Excision de ganglions lymphatiques régionaux, autre	54.99.99↔	Autres opérations de la région abdominale, autre
40.3x.10↔	Lymphadénectomie régionale, indépendante d'autre intervention, SAP	56.92↔	Implantation de stimulateur urétral électronique
40.3x.11↔	Lymphadénectomie régionale, indépendante d'autre intervention, région cervicale	56.93↔	Remplacement de stimulateur urétral électronique
40.3x.12↔	Lymphadénectomie régionale, indépendante d'autre intervention, région axillaire	57.96↔	Implantation de stimulateur vésical électronique
40.3x.13↔	Lymphadénectomie régionale, indépendante d'autre intervention, région para-aortique, pelvienne ou iliaque ou pour obturation	57.97↔	Remplacement de stimulateur vésical électronique
40.3x.14↔	Lymphadénectomie régionale, indépendante d'autre intervention, région inguinale, chirurgie ouverte	64.0↔	Circoncision
40.3x.15↔	Lymphadénectomie régionale, indépendante d'autre intervention, région inguinale, par laparoscopie	64.95↔	Insertion ou remplacement de prothèse de pénis, non gonflable
40.3x.16↔	Lymphadénectomie régionale, indépendante d'autre intervention, région médiastinale et peribronchique	64.96↔	Ablation de prothèse interne de pénis
40.3x.19↔	Lymphadénectomie régionale, indépendante d'autre intervention, autre	64.97↔	Insertion ou remplacement de prothèse gonflable du pénis
40.3x.20↔	Lymphadénectomie régionale dans le cadre d'une autre intervention, SAP	67.32↔	Destruction de lésion du col utérin par cautérisation
40.3x.21↔	Lymphadénectomie régionale dans le cadre d'une autre intervention, région cervicale	67.34↔	Destruction de lésion ou de tissu du col utérin par électrocoagulation
40.3x.22↔	Lymphadénectomie régionale dans le cadre d'une autre intervention, région axillaire	67.35↔	Destruction de lésion ou de tissu du col utérin par coagulation au laser
40.3x.23↔	Lymphadénectomie régionale dans le cadre d'une autre intervention, région para-aortique, pelvienne ou iliaque	67.39↔	Autre excision ou destruction de lésion ou de tissu du col utérin
40.3x.24↔	Lymphadénectomie régionale dans le cadre d'une autre intervention, pour obturation	68.23↔	Ablation d'endomètre
40.3x.25↔	Lymphadénectomie régionale dans le cadre d'une autre intervention, région inguinale	69.09↔	Autre dilatation et curetage de l'utérus
40.3x.26↔	Lymphadénectomie régionale dans le cadre d'une autre intervention, région médiastinale et peribronchique	70.33.00↔	Excision ou destruction de lésion du vagin, SAP
40.3x.29↔	Lymphadénectomie régionale dans le cadre d'une autre intervention, autre	70.33.10↔	Destruction de lésion du vagin, SAP
40.9x.00↔	Autres opérations de structures lymphatiques, SAP	70.33.11↔	Destruction de lésion du vagin, par cautérisation
40.9x.10↔	Anastomose pour résorption de lymphoedème	70.33.12↔	Destruction de lésion du vagin, par électrocoagulation
40.9x.20↔	Incision de lymphocèle	70.33.13↔	Destruction de lésion du vagin, par coagulation au laser
40.9x.30↔	Drainage de lymphoedème	70.33.14↔	Destruction de lésion du vagin, par cryocoagulation
40.9x.40↔	Ponction percutanée d'une lymphocèle à fin thérapeutique	70.33.99↔	Excision ou destruction de lésion du vagin, autre
40.9x.99↔	Autres opérations de structures lymphatiques, autre	77.40.00↔	Biopsie osseuse, site non spécifié, SAP
44.44↔	Embolisation par cathéter d'hémorragie gastrique ou duodénale	77.40.10↔	Biopsie osseuse, site non spécifié, biopsie percutanée (à l'aiguille)
45.27↔	Biopsie intestinale, site non spécifié	77.40.20↔	Biopsie osseuse, site non spécifié, biopsie ouverte
50.12↔	Biopsie ouverte du foie, chirurgicale	77.40.99↔	Biopsie osseuse, site non spécifié, autre
50.14↔	Biopsie du foie par voie laparoscopique	77.41.00↔	Biopsie osseuse, clavicule, omoplate, côtes et sternum, SAP
54.11↔	Laparotomie exploratrice	77.41.10↔	Biopsie osseuse, clavicule, omoplate, côtes et sternum, biopsie percutanée (à l'aiguille)
54.12.00↔	Relaparotomie, SAP	77.41.20↔	Biopsie osseuse, clavicule, omoplate, côtes et sternum, biopsie ouverte
54.12.10↔	Relaparotomie, laparotomie de second regard	77.41.99↔	Biopsie osseuse, clavicule, omoplate, côtes et sternum, autre
54.12.99↔	Relaparotomie, autre	77.42.00↔	Biopsie osseuse, humérus, SAP
54.19.00↔	Autre laparotomie, SAP	77.42.10↔	Biopsie osseuse, humérus, biopsie percutanée (à l'aiguille)
54.19.10↔	Autre laparotomie, laparotomie avec drainage	77.42.20↔	Biopsie osseuse, humérus, biopsie ouverte
54.19.99↔	Autre laparotomie, autre	77.42.99↔	Biopsie osseuse, humérus, autre
54.21.00↔	Laparoscopie, SAP	77.43.00↔	Biopsie osseuse, radius et cubitus, SAP
54.21.10↔	Laparoscopie, laparoscopie diagnostique	77.43.10↔	Biopsie osseuse, radius et cubitus, biopsie percutanée (à l'aiguille)
54.21.20↔	Laparoscopie, voie d'abord pour interventions chirurgicales (thérapeutiques)	77.43.20↔	Biopsie osseuse, radius et cubitus, biopsie ouverte
54.21.30↔	Laparoscopie, laparoscopie avec drainage	77.43.99↔	Biopsie osseuse, radius et cubitus, autre
54.21.99↔	Laparoscopie, autre	77.44.00↔	Biopsie osseuse, os du carpe et du métacarpe, SAP
54.23↔	Biopsie péritonéale	77.44.10↔	Biopsie osseuse, os du carpe et du métacarpe, biopsie percutanée (à l'aiguille)
		77.44.20↔	Biopsie osseuse, os du carpe et du métacarpe, biopsie ouverte
		77.44.99↔	Biopsie osseuse, os du carpe et du métacarpe, autre
		77.45.00↔	Biopsie osseuse, fémur, SAP
		77.45.10↔	Biopsie osseuse, fémur, biopsie percutanée (à l'aiguille)
		77.45.20↔	Biopsie osseuse, fémur, biopsie ouverte
		77.45.99↔	Biopsie osseuse, fémur, autre
		77.46.00↔	Biopsie osseuse, rotule, SAP
		77.46.10↔	Biopsie osseuse, rotule, biopsie percutanée (à l'aiguille)
		77.46.20↔	Biopsie osseuse, rotule, biopsie ouverte
		77.46.99↔	Biopsie osseuse, rotule, autre
		77.47.00↔	Biopsie osseuse, tibia et péroné, SAP

77.47.10↔	Biopsie osseuse, tibia et péroné, biopsie percutanée (à l'aiguille)	83.09.15↔	Extraction de corps étranger de muscle, de tendon et de fascia, région inguino-génitale et fesses
77.47.20↔	Biopsie osseuse, tibia et péroné, biopsie ouverte	83.09.16↔	Extraction de corps étranger de muscle, de tendon et de fascia, membre inférieur
77.47.99↔	Biopsie osseuse, tibia et péroné, autre	83.09.19↔	Extraction de corps étranger de muscle, de tendon et de fascia, autre site
77.48.00↔	Biopsie osseuse, os du tarse et du métatarse, SAP	83.09.90↔	Autre incision de tissu mou, tête et cou
77.48.10↔	Biopsie osseuse, os du tarse et du métatarse, biopsie percutanée (à l'aiguille)	83.09.91↔	Autre incision de tissu mou, épaule et aisselle
77.48.20↔	Biopsie osseuse, os du tarse et du métatarse, biopsie ouverte	83.09.92↔	Autre incision de tissu mou, bras et coude
77.48.99↔	Biopsie osseuse, os du tarse et du métatarse, autre	83.09.93↔	Autre incision de tissu mou, avant-bras
77.49.00↔	Biopsie osseuse, autre site spécifié, sauf os de la face, SAP	83.09.94↔	Autre incision de tissu mou, paroi thoracique, abdomen et dos
77.49.20↔	Biopsie osseuse, autre site spécifié, sauf os de la face, biopsie osseuse de la colonne vertébrale, biopsie percutanée (à l'aiguille)	83.09.95↔	Autre incision de tissu mou, région inguino-génitale et fesses
77.49.21↔	Biopsie osseuse, autre site spécifié, sauf os de la face, biopsie osseuse de la colonne vertébrale, biopsie ouverte	83.09.96↔	Autre incision de tissu mou, membre inférieur
77.49.40↔	Biopsie osseuse, autre site spécifié, sauf os de la face, biopsie osseuse de phalanges du pied, biopsie percutanée (à l'aiguille)	83.09.97↔	Autre incision de tissu mou, autre site
77.49.41↔	Biopsie osseuse, autre site spécifié, sauf os de la face, biopsie osseuse de phalanges du pied, biopsie ouverte	83.09.99↔	Autre incision de tissu mou, autre
77.49.90↔	Biopsie osseuse, autre site spécifié, sauf os de la face, biopsie percutanée (à l'aiguille)	83.11↔	Ténotomie du tendon d'Achille
77.49.91↔	Biopsie osseuse, autre site spécifié, sauf os de la face, biopsie ouverte	83.12↔	Ténotomie des adducteurs de la hanche
77.49.99↔	Biopsie osseuse, autre site spécifié, sauf os de la face, autre	83.13.00↔	Autre ténotomie, SAP
82.91↔	Lyse d'adhérence de la main	83.13.10↔	Incision de tendon, tête et cou
82.99.00↔	Autres opérations de muscle, tendon et fascia, main, SAP	83.13.11↔	Incision de tendon, épaule et aisselle
82.99.10↔	Autres opérations de tendon de la main	83.13.12↔	Incision de tendon, bras et coude
82.99.20↔	Autres opérations de fascia de la main	83.13.13↔	Incision de tendon, avant-bras
82.99.30↔	Autres opérations de muscle de la main	83.13.14↔	Incision de tendon, paroi thoracique, abdomen et dos
82.99.99↔	Autres opérations de muscle, tendon et fascia, main, autre	83.13.15↔	Incision de tendon, région inguino-génitale et fesses
83.01.00↔	Exploration de gaine tendineuse, SAP	83.13.16↔	Incision de tendon, membre inférieur
83.01.10↔	Exploration de gaine tendineuse, tête et cou	83.13.19↔	Incision de tendon, autre site
83.01.11↔	Exploration de gaine tendineuse, épaule et aisselle	83.13.20↔	Section de tendon, tête et cou
83.01.12↔	Exploration de gaine tendineuse, bras et coude	83.13.21↔	Section de tendon, épaule et aisselle
83.01.13↔	Exploration de gaine tendineuse, avant-bras	83.13.22↔	Section de tendon, bras et coude
83.01.14↔	Exploration de gaine tendineuse, paroi thoracique et dos	83.13.23↔	Section de tendon, avant-bras
83.01.15↔	Exploration de gaine tendineuse, région inguino-génitale et fesses	83.13.24↔	Section de tendon, paroi thoracique, abdomen et dos
83.01.16↔	Exploration de gaine tendineuse, membre inférieur	83.13.25↔	Section de tendon, région inguino-génitale et fesses
83.01.19↔	Exploration de gaine tendineuse, autre site	83.13.26↔	Section de tendon, membre inférieur
83.01.99↔	Exploration de gaine tendineuse, autre	83.13.29↔	Section de tendon, autre site
83.02.00↔	Myotomie, SAP	83.13.99↔	Autre ténotomie, autre
83.02.10↔	Myotomie, tête et cou	83.14.00↔	Fasciotomie ou aponévrotomie, SAP
83.02.11↔	Myotomie, épaule et aisselle	83.14.10↔	Fasciotomie ou aponévrotomie, tête et cou
83.02.12↔	Myotomie, bras et coude	83.14.11↔	Fasciotomie ou aponévrotomie, épaule et aisselle
83.02.13↔	Myotomie, avant-bras	83.14.12↔	Fasciotomie ou aponévrotomie, bras et coude
83.02.14↔	Myotomie, paroi thoracique, abdomen et dos	83.14.13↔	Fasciotomie ou aponévrotomie, avant-bras
83.02.15↔	Myotomie, région inguino-génitale et fesses	83.14.14↔	Fasciotomie ou aponévrotomie, paroi thoracique, abdomen et dos
83.02.16↔	Myotomie, membre inférieur	83.14.15↔	Fasciotomie ou aponévrotomie, région inguino-génitale et fesses
83.02.19↔	Myotomie, autre site	83.14.16↔	Fasciotomie ou aponévrotomie, membre inférieur
83.02.99↔	Myotomie, autre	83.14.19↔	Fasciotomie ou aponévrotomie, autre site
83.03.00↔	Bursotomie, SAP	83.14.99↔	Fasciotomie ou aponévrotomie, autre
83.03.10↔	Bursotomie, tête et cou	83.19.00↔	Autre section de tissu mou, SAP
83.03.11↔	Bursotomie, épaule et aisselle	83.19.10↔	Section de muscle, tête et cou
83.03.12↔	Bursotomie, bras et coude	83.19.11↔	Section de muscle, épaule et aisselle
83.03.13↔	Bursotomie, avant-bras	83.19.12↔	Section de muscle, bras et coude
83.03.14↔	Bursotomie, paroi thoracique, abdomen et dos	83.19.13↔	Section de muscle, avant-bras
83.03.15↔	Bursotomie, région inguino-génitale et fesses	83.19.14↔	Section de muscle, paroi thoracique, abdomen et dos
83.03.16↔	Bursotomie, membre inférieur	83.19.15↔	Section de muscle, région inguino-génitale et fesses
83.03.19↔	Bursotomie, autre site	83.19.16↔	Section de muscle, membre inférieur
83.03.99↔	Bursotomie, autre	83.19.19↔	Section de muscle, autre site
83.09.00↔	Autre incision de tissu mou, SAP	83.19.20↔	Désinsertion de muscle, de tendon et de fascia, tête et cou
83.09.10↔	Extraction de corps étranger de muscle, de tendon et de fascia, tête et cou	83.19.21↔	Désinsertion de muscle, de tendon et de fascia, épaule et aisselle
83.09.11↔	Extraction de corps étranger de muscle, de tendon et de fascia, épaule et aisselle	83.19.22↔	Désinsertion de muscle, de tendon et de fascia, bras et coude
83.09.12↔	Extraction de corps étranger de muscle, de tendon et de fascia, bras et coude	83.19.23↔	Désinsertion de muscle, de tendon et de fascia, avant-bras
83.09.13↔	Extraction de corps étranger de muscle, de tendon et de fascia, avant-bras	83.19.24↔	Désinsertion de muscle, de tendon et de fascia, paroi thoracique, abdomen et dos
83.09.14↔	Extraction de corps étranger de muscle, de tendon et de fascia, paroi thoracique, abdomen et dos	83.19.25↔	Désinsertion de muscle, de tendon et de fascia, région inguino-génitale et fesses
		83.19.26↔	Désinsertion de muscle, de tendon et de fascia, membre inférieur
		83.19.29↔	Désinsertion de muscle, de tendon et de fascia, autre site
		83.19.30↔	Section de pédicule de lambeau après plastie de lambeau, tête et cou
		83.19.31↔	Section de pédicule de lambeau après plastie de lambeau, épaule et aisselle

83.19.32↔	Section de pédicule de lambeau après plastie de lambeau, bras et coude	83.42.15↔	Autre ténectomie, région inguino-génitale et fesses
83.19.33↔	Section de pédicule de lambeau après plastie de lambeau, avant-bras	83.42.16↔	Autre ténectomie, membre inférieur
83.19.34↔	Section de pédicule de lambeau après plastie de lambeau, paroi thoracique, abdomen et dos	83.42.19↔	Autre ténectomie, autre site
83.19.35↔	Section de pédicule de lambeau après plastie de lambeau, région inguino-génitale et fesses	83.42.99↔	Autre ténectomie, autre
83.19.36↔	Section de pédicule de lambeau après plastie de lambeau, membre inférieur	83.44.00↔	Autre fasciectomie, SAP
83.19.39↔	Section de pédicule de lambeau après plastie de lambeau, autre site	83.44.10↔	Autre fasciectomie, tête et cou
83.19.90↔	Autre section de tissu mou, tête et cou	83.44.11↔	Autre fasciectomie, épaule et aisselle
83.19.91↔	Autre section de tissu mou, épaule et aisselle	83.44.12↔	Autre fasciectomie, bras et coude
83.19.92↔	Autre section de tissu mou, bras et coude	83.44.13↔	Autre fasciectomie, avant-bras
83.19.93↔	Autre section de tissu mou, avant-bras	83.44.14↔	Autre fasciectomie, paroi thoracique, abdomen et dos
83.19.94↔	Autre section de tissu mou, paroi thoracique, abdomen et dos	83.44.15↔	Autre fasciectomie, région inguino-génitale et fesses
83.19.95↔	Autre section de tissu mou, région inguino-génitale et fesses	83.44.16↔	Autre fasciectomie, membre inférieur
83.19.96↔	Autre section de tissu mou, membre inférieur	83.44.19↔	Autre fasciectomie, autre site
83.19.97↔	Autre section de tissu mou, autre site	83.44.99↔	Autre fasciectomie, autre
83.19.99↔	Autre section de tissu mou, autre	83.45.00↔	Autre myectomie, SAP
83.21.00↔	Biopsie de tissu mou, SAP	83.45.10↔	Autre myectomie, tête et cou
83.21.10↔	Biopsie de tissu mou, biopsie percutanée (à l'aiguille) de tissu mou	83.45.11↔	Autre myectomie, épaule et aisselle
83.21.11↔	Biopsie ouverte de tissu mou	83.45.12↔	Autre myectomie, bras et coude
83.21.20↔	Biopsie de tissu mou, biopsie percutanée (à l'aiguille) de muscle	83.45.13↔	Autre myectomie, avant-bras
83.21.21↔	Biopsie ouverte de muscle	83.45.14↔	Autre myectomie, paroi thoracique, abdomen et dos
83.21.30↔	Biopsie de tissu mou, biopsie de bourse séreuse	83.45.15↔	Autre myectomie, région inguino-génitale et fesses
83.21.99↔	Biopsie de tissu mou, autre	83.45.16↔	Autre myectomie, membre inférieur
83.31.00↔	Excision de lésion de gaine tendineuse, SAP	83.45.19↔	Autre myectomie, autre site
83.31.10↔	Excision de lésion de gaine tendineuse, tête et cou	83.45.99↔	Autre myectomie, autre
83.31.11↔	Excision de lésion de gaine tendineuse, épaule et aisselle	83.49.00↔	Autre excision de tissu mou, SAP
83.31.12↔	Excision de lésion de gaine tendineuse, bras et coude	83.49.10↔	Excision de gaine tendineuse, tête et cou
83.31.13↔	Excision de lésion de gaine tendineuse, avant-bras	83.49.11↔	Excision de gaine tendineuse, épaule et aisselle
83.31.14↔	Excision de lésion de gaine tendineuse, paroi thoracique, abdomen et dos	83.49.12↔	Excision de gaine tendineuse, bras et coude
83.31.15↔	Excision de lésion de gaine tendineuse, région inguino-génitale et fesses	83.49.13↔	Excision de gaine tendineuse, avant-bras
83.31.16↔	Excision de lésion de gaine tendineuse, membre inférieur	83.49.14↔	Excision de gaine tendineuse, paroi thoracique et dos
83.31.19↔	Excision de lésion de gaine tendineuse, autre site	83.49.15↔	Excision de gaine tendineuse, région inguino-génitale et fesses
83.31.99↔	Excision de lésion de gaine tendineuse, autre	83.49.16↔	Excision de gaine tendineuse, membre inférieur
83.32.00↔	Excision de lésion de muscle, SAP	83.49.19↔	Excision de gaine tendineuse, autre site
83.32.10↔	Excision de lésion de muscle, tête et cou	83.49.20↔	Résection compartimentale, tête et cou
83.32.11↔	Excision de lésion de muscle, épaule et bras	83.49.21↔	Résection compartimentale, épaule et aisselle
83.32.12↔	Excision de lésion de muscle, paroi thoracique, abdomen et dos	83.49.22↔	Résection compartimentale, bras et coude
83.32.13↔	Excision de lésion de muscle, région inguino-génitale et fesses	83.49.23↔	Résection compartimentale, avant-bras
83.32.14↔	Excision de lésion de muscle, membre inférieur	83.49.24↔	Résection compartimentale, paroi thoracique, abdomen et dos
83.32.19↔	Excision de lésion de muscle, autre site	83.49.25↔	Résection compartimentale, région inguino-génitale et fesses
83.32.99↔	Excision de lésion de muscle, autre	83.49.26↔	Résection compartimentale, membre inférieur
83.39.00↔	Excision de lésion d'autre tissu mou, SAP	83.49.29↔	Résection compartimentale, autre site
83.39.10↔	Excision de lésion d'un tendon de la tête et du cou	83.49.30↔	Autre excision de tissu mou, tête et cou
83.39.11↔	Excision de lésion de tendon, épaule et bras	83.49.31↔	Autre excision de tissu mou, épaule et aisselle
83.39.12↔	Excision de lésion de tendon, paroi thoracique, abdomen et dos	83.49.32↔	Autre excision de tissu mou, bras et coude
83.39.13↔	Excision de lésion de tendon, région inguino-génitale et fesses	83.49.33↔	Autre excision de tissu mou, avant-bras
83.39.14↔	Excision de lésion de tendon, membre inférieur	83.49.34↔	Autre excision de tissu mou, paroi thoracique, abdomen et dos
83.39.19↔	Excision de lésion de tendon, autre site	83.49.35↔	Autre excision de tissu mou, région inguino-génitale et fesses
83.39.20↔	Excision de lésion de fascia, tête et cou	83.49.36↔	Autre excision de tissu mou, membre inférieur
83.39.21↔	Excision de lésion de fascia, épaule et bras	83.49.39↔	Autre excision de tissu mou, autre site
83.39.22↔	Excision de lésion de fascia, paroi thoracique, abdomen et dos	83.49.99↔	Autre excision de tissu mou, autre
83.39.23↔	Excision de lésion de fascia, région inguino-génitale et fesses	83.5x.00↔	Bursectomie, SAP
83.39.24↔	Excision de lésion de fascia, membre inférieur	83.5x.10↔	Bursectomie, tête et cou
83.39.29↔	Excision de lésion de fascia, autre site	83.5x.11↔	Bursectomie, épaule et aisselle
83.39.99↔	Excision de lésion d'autre tissu mou, autre	83.5x.12↔	Bursectomie, bras et coude
83.41↔	Excision (prélèvement) de tendon pour greffe	83.5x.13↔	Bursectomie, avant-bras
83.42.00↔	Autre ténectomie [Autre excision tendineuse ou de gaine tendineuse], SAP	83.5x.14↔	Bursectomie, paroi thoracique, abdomen et dos
83.42.10↔	Autre ténectomie, tête et cou	83.5x.15↔	Bursectomie, région inguino-génitale et fesses
83.42.11↔	Autre ténectomie, épaule et aisselle	83.5x.16↔	Bursectomie, membre inférieur
83.42.12↔	Autre ténectomie, bras et coude	83.5x.19↔	Bursectomie, autre site
83.42.13↔	Autre ténectomie, avant-bras	83.5x.99↔	Bursectomie, autre
83.42.14↔	Autre ténectomie, paroi thoracique, abdomen et dos	83.61.00↔	Suture de gaine tendineuse, SAP
		83.61.11↔	Suture de gaine tendineuse, épaule et aisselle
		83.61.12↔	Suture de gaine tendineuse, bras et coude
		83.61.13↔	Suture de gaine tendineuse, avant-bras
		83.61.14↔	Suture de gaine tendineuse, paroi thoracique, abdomen et dos
		83.61.15↔	Suture de gaine tendineuse, région inguino-génitale et fesses
		83.61.16↔	Suture de gaine tendineuse, membre inférieur
		83.61.19↔	Suture de gaine tendineuse, autre site
		83.61.99↔	Suture de gaine tendineuse, autre
		83.62.00↔	Suture différée de tendon [Suture secondaire de tendon], SAP

83.62.10↔	Suture différée de tendon, tête et cou	83.77.16↔	Transposition ou transplantation de muscle, membre inférieur
83.62.11↔	Suture différée de tendon, épaule et aisselle	83.77.19↔	Transposition ou transplantation de muscle, autre site
83.62.12↔	Suture différée de tendon, bras et coude	83.77.99↔	Transposition ou transplantation de muscle, autre
83.62.13↔	Suture différée de tendon, avant-bras	83.85.00↔	Autre changement de longueur de muscle ou de tendon, SAP
83.62.14↔	Suture différée de tendon, paroi thoracique, abdomen et dos	83.85.10↔	Rallongement de muscle ou de tendon, tête et cou
83.62.15↔	Suture différée de tendon, région inguino-génitale et fesses	83.85.11↔	Rallongement de muscle ou de tendon, épaule et aisselle
83.62.16↔	Suture différée de tendon, membre inférieur	83.85.12↔	Rallongement de muscle ou de tendon, bras et coude
83.62.19↔	Suture différée de tendon, autre site	83.85.13↔	Rallongement de muscle ou de tendon, avant-bras
83.62.99↔	Suture différée de tendon, autre	83.85.14↔	Rallongement de muscle ou de tendon, paroi thoracique, abdomen et dos
83.64.00↔	Autre suture de tendon, SAP	83.85.15↔	Rallongement de muscle ou de tendon, région inguino-génitale et fesses
83.64.10↔	Autre suture de tendon, tête et cou	83.85.16↔	Rallongement de muscle ou de tendon, membre inférieur
83.64.11↔	Autre suture de tendon, épaule et aisselle	83.85.19↔	Allongement de muscle ou de tendon, autre site
83.64.12↔	Autre suture de tendon, bras et coude	83.85.20↔	Recul de muscle ou de tendon, tête et cou
83.64.13↔	Autre suture de tendon, avant-bras	83.85.21↔	Raccourcissement de muscle ou de tendon, épaule et aisselle
83.64.14↔	Autre suture de tendon, paroi thoracique, abdomen et dos	83.85.22↔	Raccourcissement de muscle ou de tendon, bras et coude
83.64.15↔	Autre suture de tendon, région inguino-génitale et fesses	83.85.23↔	Raccourcissement de muscle ou de tendon, avant-bras
83.64.16↔	Autre suture de tendon, membre inférieur	83.85.24↔	Raccourcissement de muscle ou de tendon, paroi thoracique, abdomen et dos
83.64.19↔	Autre suture de tendon, autre site	83.85.25↔	Raccourcissement de muscle ou de tendon, région inguino-génitale et fesses
83.64.99↔	Autre suture de tendon, autre	83.85.26↔	Raccourcissement de muscle ou de tendon, membre inférieur
83.65.00↔	Autre suture de muscle ou de fascia, SAP	83.85.29↔	Raccourcissement de muscle ou de tendon, autre site
83.65.10↔	Autre suture de muscle ou de fascia, tête et cou	83.85.99↔	Autre changement de longueur de muscle ou de tendon, autre
83.65.11↔	Autre suture de muscle ou de fascia, épaule et aisselle	83.86↔	Plastie du quadriceps
83.65.12↔	Autre suture de muscle ou de fascia, bras et coude	83.87.00↔	Autres opérations plastiques de muscle, SAP
83.65.13↔	Autre suture de muscle ou de fascia, avant-bras	83.87.10↔	Plastie musculaire, tête et cou
83.65.14↔	Autre suture de muscle ou de fascia, paroi thoracique, abdomen et dos	83.87.11↔	Plastie musculaire, épaule et aisselle
83.65.15↔	Autre suture de muscle ou de fascia, région inguino-génitale et fesses	83.87.12↔	Plastie musculaire, bras et coude
83.65.16↔	Autre suture de muscle ou de fascia, membre inférieur	83.87.13↔	Plastie musculaire, avant-bras
83.65.19↔	Autre suture de muscle, tendon et fascia, autre site	83.87.14↔	Plastie musculaire, paroi thoracique, abdomen et dos
83.65.99↔	Autre suture de muscle ou de fascia, autre	83.87.15↔	Plastie musculaire, région inguino-génitale et fesses
83.72.00↔	Recul de tendon, SAP	83.87.16↔	Plastie musculaire, membre inférieur
83.72.10↔	Recul de tendon, tête et cou	83.87.19↔	Plastie musculaire, autre site
83.72.11↔	Recul de tendon, épaule et aisselle	83.87.90↔	Autres opérations plastiques de muscle, tête et cou
83.72.12↔	Recul de tendon, bras et coude	83.87.91↔	Autres opérations plastiques de muscle, épaule et aisselle
83.72.13↔	Recul de tendon, avant-bras	83.87.92↔	Autres opérations plastiques de muscle, bras et coude
83.72.14↔	Recul de tendon, paroi thoracique, abdomen et dos	83.87.93↔	Autres opérations plastiques de muscle, avant-bras
83.72.15↔	Recul de tendon, région inguino-génitale et fesses	83.87.94↔	Autres opérations plastiques de muscle, paroi thoracique, abdomen et dos
83.72.16↔	Recul de tendon, membre inférieur	83.87.95↔	Autres opérations plastiques de muscle, région inguino-génitale et fesses
83.72.19↔	Recul de tendon, autre site	83.87.96↔	Autres opérations plastiques de muscle, membre inférieur
83.72.99↔	Recul de tendon, autre	83.87.97↔	Autres opérations plastiques de muscle, autre site
83.73.00↔	Rattachement de tendon [Réinsertion de tendon], SAP	83.87.99↔	Autres opérations plastiques de muscle, autre
83.73.10↔	Rattachement de tendon, tête et cou	83.88.00↔	Autres opérations plastiques de tendon, SAP
83.73.11↔	Rattachement de tendon, épaule et aisselle	83.88.10↔	Plastie d'augmentation de tendon, tête et cou
83.73.12↔	Rattachement de tendon, bras et coude	83.88.11↔	Plastie d'augmentation de tendon, épaule et aisselle
83.73.13↔	Rattachement de tendon, avant-bras	83.88.12↔	Plastie d'augmentation de tendon, bras et coude
83.73.14↔	Rattachement de tendon, paroi thoracique, abdomen et dos	83.88.13↔	Plastie d'augmentation de tendon, avant-bras
83.73.15↔	Rattachement de tendon, région inguino-génitale et fesses	83.88.14↔	Plastie d'augmentation de tendon, paroi thoracique, abdomen et dos
83.73.16↔	Rattachement de tendon, membre inférieur	83.88.15↔	Plastie d'augmentation de tendon, région inguino-génitale et fesses
83.73.19↔	Rattachement de tendon, autre site	83.88.16↔	Plastie d'augmentation de tendon, membre inférieur
83.73.99↔	Rattachement de tendon, autre	83.88.19↔	Plastie d'augmentation de tendon, autre site
83.74.00↔	Rattachement de muscle [Réinsertion de muscle], SAP	83.88.20↔	Plastie de remplacement de tendon, tête et cou
83.74.10↔	Rattachement de muscle, tête et cou	83.88.21↔	Plastie de remplacement de tendon, épaule et aisselle
83.74.11↔	Rattachement de muscle, épaule et aisselle	83.88.22↔	Plastie de remplacement de tendon, bras et coude
83.74.12↔	Rattachement de muscle, bras et coude	83.88.23↔	Plastie de remplacement de tendon, avant-bras
83.74.13↔	Rattachement de muscle, avant-bras	83.88.24↔	Plastie de remplacement de tendon, paroi thoracique, abdomen et dos
83.74.14↔	Rattachement de muscle, paroi thoracique, abdomen et dos	83.88.25↔	Plastie de remplacement de tendon, région inguino-génitale et fesses
83.74.15↔	Rattachement de muscle, région inguino-génitale et fesses	83.88.26↔	Plastie de remplacement de tendon, membre inférieur
83.74.16↔	Rattachement de muscle, membre inférieur	83.88.29↔	Plastie de remplacement de tendon, autres sites
83.74.19↔	Rattachement de muscle, autre site	83.88.30↔	Constitution de matériel de greffe, tête et cou
83.74.99↔	Rattachement de muscle, autre	83.88.31↔	Constitution de matériel de greffe, épaule et aisselle
83.77.00↔	Transposition ou transplantation de muscle, SAP	83.88.32↔	Constitution de matériel de greffe, bras et coude
83.77.10↔	Transposition ou transplantation de muscle, tête et cou	83.88.33↔	Constitution de matériel de greffe, avant-bras
83.77.11↔	Transposition ou transplantation de muscle, épaule et aisselle		
83.77.12↔	Transposition ou transplantation de muscle, bras et coude		
83.77.13↔	Transposition ou transplantation de muscle, avant-bras		
83.77.14↔	Transposition ou transplantation de muscle, paroi thoracique, abdomen et dos		
83.77.15↔	Transposition ou transplantation de muscle, région inguino-génitale et fesses		

83.88.34↔	Constitution de matériel de greffe, paroi thoracique, abdomen et dos	83.91.00↔	Lyse d'adhérences de muscle, tendon, fascia et bourse, SAP
83.88.35↔	Constitution de matériel de greffe, région inguino-génitale et fesses	83.91.10↔	Lyse d'adhérences de muscle, tendon, fascia et bourse, tête et cou
83.88.36↔	Constitution de matériel de greffe, membre inférieur	83.91.11↔	Lyse d'adhérences de muscle, tendon, fascia et bourse, épaule et aisselle
83.88.39↔	Constitution de matériel de greffe, autres sites	83.91.12↔	Lyse d'adhérences de muscle, tendon, fascia et bourse, bras et coude
83.88.40↔	Ténodèse, tête et cou	83.91.13↔	Lyse d'adhérences de muscle, tendon, fascia et bourse, avant-bras
83.88.41↔	Ténodèse, épaule et aisselle	83.91.14↔	Lyse d'adhérences de muscle, tendon, fascia et bourse, paroi thoracique, abdomen et dos
83.88.42↔	Ténodèse, bras et coude	83.91.15↔	Lyse d'adhérences de muscle, tendon, fascia et bourse, région inguino-génitale et fesses
83.88.43↔	Ténodèse, avant-bras	83.91.16↔	Lyse d'adhérences de muscle, tendon, fascia et bourse, membre inférieur
83.88.44↔	Ténodèse, paroi thoracique, abdomen et dos	83.91.19↔	Lyse d'adhérences de muscle, tendon, fascia et bourse, autre site
83.88.45↔	Ténodèse, région inguino-génitale et fesses	83.91.99↔	Lyse d'adhérences de muscle, tendon, fascia et bourse, autre
83.88.46↔	Ténodèse, membre inférieur	83.99.00↔	Autres opérations de muscle, tendon, fascia et bourse, SAP
83.88.49↔	Ténodèse, autre site	83.99.10↔	Autres opérations de tendon, tête et cou
83.88.90↔	Autres opérations plastiques de tendon, tête et cou	83.99.11↔	Autres opérations de tendon, épaule et aisselle
83.88.91↔	Autres opérations plastiques de tendon, épaule et aisselle	83.99.12↔	Autres opérations de tendon, bras et coude
83.88.92↔	Autres opérations plastiques de tendon, bras et coude	83.99.13↔	Autres opérations de tendon, avant-bras
83.88.93↔	Autres opérations plastiques de tendon, avant-bras	83.99.14↔	Autres opérations de tendon, paroi thoracique, abdomen et dos
83.88.94↔	Autres opérations plastiques de tendon, paroi thoracique, abdomen et dos	83.99.15↔	Autres opérations de tendon, région inguino-génitale et fesses
83.88.95↔	Autres opérations plastiques de tendon, région inguino-génitale et fesses	83.99.16↔	Autres opérations de tendon, membre inférieur
83.88.96↔	Autres opérations plastiques de tendon, membre inférieur	83.99.19↔	Autres opérations de tendon, autre site
83.88.97↔	Autres opérations plastiques de tendon, autres sites	83.99.20↔	Autres opérations de muscle, fascia et bourse, tête et cou
83.88.99↔	Autres opérations plastiques de tendon, autre	83.99.21↔	Autres opérations de muscle, fascia et bourse, épaule et aisselle
83.89.00↔	Autres opérations plastiques de fascia, SAP	83.99.22↔	Autres opérations de muscle, fascia et bourse, bras et coude
83.89.10↔	Allongement, raccourcissement et doublement de fascia, tête et cou	83.99.23↔	Autres opérations de muscle, fascia et bourse, avant-bras
83.89.11↔	Allongement, raccourcissement et doublement de fascia, épaule et aisselle	83.99.24↔	Autres opérations de muscle, fascia et bourse, paroi thoracique, abdomen et dos
83.89.12↔	Allongement, raccourcissement et doublement de fascia, bras et coude	83.99.25↔	Autres opérations de muscle, fascia et bourse, région inguino-génitale et fesses
83.89.13↔	Allongement, raccourcissement et doublement de fascia, avant-bras	83.99.26↔	Autres opérations de muscle, fascia et bourse, membre inférieur
83.89.14↔	Allongement, raccourcissement et doublement de fascia, paroi thoracique, abdomen et dos	83.99.29↔	Autres opérations de muscle, fascia et bourse, autre site
83.89.15↔	Allongement, raccourcissement et doublement de fascia, région inguino-génitale et fesses	83.99.30↔	Révision (sans remplacement) de stimulateur de muscle squelettique
83.89.16↔	Allongement, raccourcissement et doublement de fascia, membre inférieur	83.99.99↔	Autres opérations de muscle, tendon, fascia et bourse, autre
83.89.19↔	Allongement, raccourcissement et doublement de fascia, autre site	86.84.00↔	Correction de cicatrice rétractile ou de bride cicatricielle, SAP
83.89.20↔	Recouvrement de défaut de fascia, tête et cou	86.84.10↔	Correction de cicatrice rétractile ou de bride cicatricielle, tête
83.89.21↔	Recouvrement de défaut de fascia, épaule et aisselle	86.84.13↔	Correction de cicatrice rétractile ou de bride cicatricielle, avant-bras
83.89.22↔	Recouvrement de défaut de fascia, bras et coude	86.84.14↔	Correction de cicatrice rétractile ou de bride cicatricielle, main
83.89.23↔	Recouvrement de défaut de fascia, avant-bras	86.84.17↔	Correction de cicatrice rétractile ou de bride cicatricielle, région inguino-génitale et fesses
83.89.24↔	Recouvrement de défaut de fascia, paroi thoracique, abdomen et dos	86.84.18↔	Correction de cicatrice rétractile ou de bride cicatricielle, membre inférieur
83.89.25↔	Recouvrement de défaut de fascia, région inguino-génitale et fesses	86.84.19↔	Correction de cicatrice rétractile ou de bride cicatricielle, autre site
83.89.26↔	Recouvrement de défaut de fascia, membre inférieur	86.84.99↔	Correction de cicatrice rétractile ou de bride cicatricielle, autre
83.89.29↔	Recouvrement de défaut de fascia, autre site	86.88.50↔	Pose ou remplacement de système de scellement sous vide à portée profonde, os et articulations des membres
83.89.90↔	Autres opérations plastiques de fascia, tête et cou	86.88.51↔	Pose ou remplacement de système de scellement sous vide à portée profonde, thorax, médiastin et sternum
83.89.91↔	Autres opérations plastiques de fascia, épaule et aisselle	86.88.52↔	Pose ou remplacement de système de scellement sous vide, abdomen ouvert
83.89.92↔	Autres opérations plastiques de fascia, bras et coude	86.88.53↔	Pose ou remplacement de système de scellement sous vide, voie endorectale
83.89.93↔	Autres opérations plastiques de fascia, avant-bras	86.88.59↔	Pose ou remplacement de système de scellement sous vide, peau et tissu sous-cutané ou autre site
83.89.94↔	Autres opérations plastiques de fascia, paroi thoracique, abdomen et dos		
83.89.95↔	Autres opérations plastiques de fascia, région inguino-génitale et fesses		
83.89.96↔	Autres opérations plastiques de fascia, membre inférieur		
83.89.97↔	Autres opérations plastiques de fascia, autre site		
83.89.99↔	Autres opérations plastiques de fascia, autre		

ADRG L10**Reconstruction de la vessie et poche continente pour néoformation sans intervention multiviscérale, ou interventions sur les reins, les uretères et grandes interventions sur la vessie pour néoformation, âge < 19 ans ou avec CC extrêmement sévères ou intervention combinée avec grande intervention sur l'intestin**

Procédure dans le tableau L10-2 et diagnostic dans le tableau L10-1 ou procédure dans le tableau L10-3 et (procédure dans le tableau L10-4 et procédure dans le tableau L10-5 ou diagnostic principal dans le tableau L10-1 et procédure dans le tableau L10-6 et (Âge < 19 années ou PCCL > 3) ou procédure dans le tableau L10-7 et PCCL > 3)

DRG L10Z**Reconstruction de la vessie et poche continente pour néoformation sans intervention multiviscérale, ou interventions sur les reins, les uretères et grandes interventions sur la vessie pour néoformation, âge < 19 ans ou avec CC extrêmement sévères ou intervention combinée avec grande intervention sur l'intestin****diagnostic L10-1**

C64	Tumeur maligne du rein, à l'exception du bassinnet	D09.0	Carcinoma in situ: Vessie
C65	Tumeur maligne du bassinnet	D09.1	Carcinoma in situ: Organes urinaires, autres et non précisés
C66	Tumeur maligne de l'uretère	D30.0	Tumeur bénigne: Rein
C67.0	Tumeur maligne: Trigone de la vessie	D30.1	Tumeur bénigne: Bassinet rénal
C67.1	Tumeur maligne: Dôme de la vessie	D30.2	Tumeur bénigne: Uretère
C67.2	Tumeur maligne: Paroi latérale de la vessie	D30.3	Tumeur bénigne: Vessie
C67.3	Tumeur maligne: Paroi antérieure de la vessie	D30.4	Tumeur bénigne: Urètre
C67.4	Tumeur maligne: Paroi postérieure de la vessie	D30.7	Tumeur bénigne: Autres organes urinaires
C67.5	Tumeur maligne: Col vésical	D30.9	Tumeur bénigne: Organe urinaire, sans précision
C67.6	Tumeur maligne: Orifice urétral	D41.0	Tumeurs à évolution imprévisible ou inconnue: Rein
C67.7	Tumeur maligne: Ouraque	D41.1	Tumeurs à évolution imprévisible ou inconnue: Bassinet
C67.8	Tumeur maligne: Lésion à localisations contiguës de la vessie	D41.2	Tumeurs à évolution imprévisible ou inconnue: Uretère
C67.9	Tumeur maligne: Vessie, sans précision	D41.3	Tumeurs à évolution imprévisible ou inconnue: Urètre
C68.0	Tumeur maligne: Urètre	D41.4	Tumeurs à évolution imprévisible ou inconnue: Vessie
C68.1	Tumeur maligne: Glande urétrale	D41.7	Tumeurs à évolution imprévisible ou inconnue: Autres organes urinaires
C68.8	Tumeur maligne: Lésion à localisations contiguës des organes urinaires	D41.9	Tumeurs à évolution imprévisible ou inconnue: Organe urinaire, sans précision
C68.9	Tumeur maligne: Organe urinaire, sans précision		
C79.0	Tumeur maligne secondaire du rein et du bassinnet		
C79.1	Tumeur maligne secondaire de la vessie et des organes urinaires, autres et non précisés		

procédure L10-2

56.51.00↔	Formation d'urétéro-iléostomie cutanée, SAP	56.52.99↔	Révision d'urétéro-iléostomie cutanée, autre
56.51.10↔	Formation d'urétéro-iléostomie cutanée, urétéro-iléocutanéostomie [conduit iléal] ou urétéro-colocutanéostomie [conduit colique/sigmoïde] par chirurgie ouverte	57.87.00↔	Reconstruction de la vessie, SAP
56.51.11↔	Formation d'urétéro-iléostomie cutanée, urétéro-iléocutanéostomie [conduit iléal] ou urétéro-colocutanéostomie [conduit colique/sigmoïde] par laparoscopie	57.87.10↔	Reconstruction de la vessie, réparation chirurgicale ouverte avec iléon, côlon ou estomac
56.51.12↔	Formation d'urétéro-iléostomie cutanée avec interposition intestinale [conduit] (stomie non continente), autre voie d'abord	57.87.11↔	Reconstruction de la vessie, réparation par laparoscopie avec iléon, côlon ou estomac
56.51.20↔	Formation d'urétéro-iléostomie cutanée par transformation d'autre dérivation urinaire supravésicale	57.87.20↔	Transformation chirurgicale ouverte d'autre dérivation urinaire supravésicale en une vessie de remplacement
56.51.30↔	Formation d'urétéro-iléostomie cutanée avec réservoir intestinal (stomie continente)	57.87.21↔	Transformation d'autre dérivation urinaire supravésicale en une vessie de remplacement par laparoscopie
56.51.99↔	Formation d'urétéro-iléostomie cutanée, autre	57.87.30↔	Plastie chirurgicale ouverte de réduction de la vessie
56.52.00↔	Révision d'urétéro-iléostomie cutanée, SAP	57.87.31↔	Reconstruction de la vessie, plastie de réduction de la vessie par laparoscopie
56.52.10↔	Révision d'urétéro-iléostomie cutanée avec interposition intestinale [conduit]	57.87.40↔	Reconstruction de la vessie, plastie chirurgicale ouverte d'augmentation de la vessie
56.52.20↔	Révision d'urétéro-iléostomie cutanée avec réservoir intestinal (stomie continente)	57.87.41↔	Reconstruction de la vessie, plastie d'augmentation de la vessie par laparoscopie
		57.87.99↔	Reconstruction de la vessie, autre

procédure L10-3

45.61↔	Résection segmentaire multiple d'intestin grêle	45.72↔	Exérèse du caecum
45.62↔	Autre résection partielle d'intestin grêle	45.73↔	Hémiectomie droite
45.63.00↔	Exérèse totale de l'intestin grêle, SAP	45.74↔	Exérèse du côlon transverse
45.63.99↔	Exérèse totale de l'intestin grêle, autre	45.75↔	Hémiectomie gauche
45.71↔	Résection segmentaire multiple du gros intestin	45.76↔	Sigmoïdectomie

45.79.00↔	Autre excision partielle du gros intestin, SAP	46.39.99↔	Autre entérostomie, autre
45.79.10↔	Colectomie partielle segmentaire	48.41↔	Résection sous-muqueuse du rectum (opération de Soave)
45.79.11↔	Colectomie partielle multisegmentaire	48.49↔	Autre résection du rectum avec abaissement du côlon
45.79.12↔	Colectomie subtotalaire	48.5x.00↔	Résection abdomino-périnéale du rectum, SAP
45.79.20↔	Sigmoïdectomie étendue	48.5x.10↔	Résection abdomino-périnéale, abdomino-sacrée et (sacro-) périnéale du rectum
45.79.21↔	Hémicolectomie étendue, gauche et droite	48.5x.11↔	Résection abdomino-périnéale et abdomino-sacrée élargie du rectum
45.79.22↔	Colectomie subtotalaire étendue	48.5x.99↔	Résection abdomino-périnéale du rectum, autre
45.79.29↔	Autre colectomie partielle étendue	48.61↔	Rectosigmoïdectomie transsacrée
45.79.99↔	Autre excision partielle du gros intestin, autre	48.62↔	Résection antérieure du rectum, avec colostomie simultanée
45.8x.00↔	Colectomie totale intra-abdominale, SAP	48.63.00↔	Autre résection antérieure du rectum, SAP
45.8x.20↔	Colectomie totale intra-abdominale, colectomie totale étendue	48.63.10↔	Autre résection antérieure du rectum, résection antérieure élargie
45.8x.30↔	Colectomie totale intra-abdominale, proctocolectomie totale étendue	48.63.99↔	Autre résection antérieure du rectum, autre
45.8x.99↔	Colectomie totale intra-abdominale, autre	48.64.00↔	Résection postérieure du rectum, SAP
46.01↔	Extériorisation d'intestin grêle	48.64.10↔	Résection postérieure du rectum, résection postérieure du rectum avec entérostomie et fermeture du bout distal
46.03↔	Extériorisation de gros intestin	48.64.99↔	Résection postérieure du rectum, autre
46.11↔	Colostomie temporaire	48.65↔	Résection du rectum selon Duhamel
46.13↔	Colostomie permanente	48.69.00↔	Autre résection du rectum, SAP
46.20↔	Iléostomie, SAP	48.69.10↔	Autre résection du rectum avec entérostomie et fermeture du bout distal
46.21↔	Iléostomie temporaire	48.69.11↔	Autre résection du rectum sans conservation du sphincter
46.23↔	Autre iléostomie permanente	48.69.99↔	Autre résection du rectum, autre
46.24↔	Ouverture différée d'iléostomie		
46.31↔	Ouverture différée d'autre entérostomie		
46.33↔	Réalisation d'une duodénostomie		
46.34↔	Réalisation chirurgicale ouverte d'une jéjunostomie		
46.39.00↔	Autre entérostomie, SAP		
46.39.10↔	Autre entérostomie, réalisation d'une anastomose selon Bishop-Koop		

procédure L10-4

57.71.00↔	Cystectomie radicale, SAP	57.71.50↔	Cystectomie radicale, éviscération pelvienne (exentération) chirurgicale ouverte chez l'homme
57.71.10↔	Cystectomie radicale chirurgicale ouverte chez l'homme, sans urétrectomie	57.71.51↔	Cystectomie radicale, éviscération pelvienne (exentération) par laparoscopie chez l'homme
57.71.11↔	Cystectomie radicale par laparoscopie chez l'homme, sans urétrectomie	57.71.99↔	Cystectomie radicale, autre
57.71.20↔	Cystectomie radicale chirurgicale ouverte chez l'homme, avec urétrectomie	57.79.00↔	Autre cystectomie totale, SAP
57.71.21↔	Cystectomie radicale par laparoscopie chez l'homme, avec urétrectomie	57.79.10↔	Autre cystectomie totale, cystectomie simple chirurgicale ouverte chez l'homme
57.71.30↔	Cystectomie radicale chirurgicale ouverte chez la femme, sans urétrectomie	57.79.11↔	Autre cystectomie totale, cystectomie simple par laparoscopie chez l'homme
57.71.31↔	Cystectomie radicale par laparoscopie chez la femme, sans urétrectomie	57.79.20↔	Autre cystectomie totale, cystectomie simple chirurgicale ouverte chez la femme
57.71.40↔	Cystectomie radicale chirurgicale ouverte chez la femme, avec urétrectomie	57.79.21↔	Autre cystectomie totale, cystectomie simple par laparoscopie chez la femme
57.71.41↔	Cystectomie radicale par laparoscopie chez la femme, avec urétrectomie	57.79.99↔	Autre cystectomie totale, autre

procédure L10-5

56.51.00↔	Formation d'urétéro-iléostomie cutanée, SAP	56.61.00↔	Formation d'autre urétérostomie cutanée, SAP
56.51.10↔	Formation d'urétéro-iléostomie cutanée, urétéro-iléocutanéostomie [conduit iléal] ou urétéro-colocutanéostomie [conduit colique/sigmoïde] par chirurgie ouverte	56.61.10↔	Formation d'autre urétérostomie cutanée, urétérocutanéostomie et transurétérocutanéostomie par laparoscopie
56.51.11↔	Formation d'urétéro-iléostomie cutanée, urétéro-iléocutanéostomie [conduit iléal] ou urétéro-colocutanéostomie [conduit colique/sigmoïde] par laparoscopie	56.61.20↔	Formation d'autre urétérostomie cutanée par transformation d'autre dérivation urinaire supravésicale
56.51.12↔	Formation d'urétéro-iléostomie cutanée avec interposition intestinale [conduit] (stomie non continente), autre voie d'abord	56.61.99↔	Formation d'autre urétérostomie cutanée, autre
56.51.20↔	Formation d'urétéro-iléostomie cutanée par transformation d'autre dérivation urinaire supravésicale	56.62↔	Révision d'autre urétérostomie cutanée
56.51.30↔	Formation d'urétéro-iléostomie cutanée avec réservoir intestinal (stomie continente)	56.71.00↔	Dérivation urinaire dans l'intestin, SAP
56.51.99↔	Formation d'urétéro-iléostomie cutanée, autre	56.71.10↔	Urétérosigmoïdostomie avec formation de réservoir par chirurgie ouverte
56.52.00↔	Révision d'urétéro-iléostomie cutanée, SAP	56.71.11↔	Urétérosigmoïdostomie avec formation de réservoir par laparoscopie
56.52.10↔	Révision d'urétéro-iléostomie cutanée avec interposition intestinale [conduit]	56.71.20↔	Dérivation urinaire dans l'intestin par transformation d'une autre dérivation urinaire supravésicale
56.52.20↔	Révision d'urétéro-iléostomie cutanée avec réservoir intestinal (stomie continente)	56.71.99↔	Dérivation urinaire dans l'intestin, autre
56.52.99↔	Révision d'urétéro-iléostomie cutanée, autre	56.72↔	Révision d'anastomose urétéro-intestinale
		57.87.00↔	Reconstruction de la vessie, SAP
		57.87.10↔	Reconstruction de la vessie, réparation chirurgicale ouverte avec iléon, côlon ou estomac

57.87.11↔	Reconstruction de la vessie, réparation par laparoscopie avec iléon, côlon ou estomac	57.87.31↔	Reconstruction de la vessie, plastie de réduction de la vessie par laparoscopie
57.87.20↔	Transformation chirurgicale ouverte d'autre dérivation urinaire supravésicale en une vessie de remplacement	57.87.40↔	Reconstruction de la vessie, plastie chirurgicale ouverte d'augmentation de la vessie
57.87.21↔	Transformation d'autre dérivation urinaire supravésicale en une vessie de remplacement par laparoscopie	57.87.41↔	Reconstruction de la vessie, plastie d'augmentation de la vessie par laparoscopie
57.87.30↔	Plastie chirurgicale ouverte de réduction de la vessie	57.87.99↔	Reconstruction de la vessie, autre

procédure L10-6

40.52.00↔	Excision radicale des ganglions lymphatiques péri-aortiques, SAP	55.34↔	Ablation laparoscopique de lésion ou de tissu du rein
40.52.10↔	Excision radicale des ganglions lymphatiques rétropéritonéaux (para-aortiques, para-caves) et pelviens, indépendante d'autre intervention	55.39.00↔	Autre excision ou destruction locale de lésion ou tissu du rein, SAP
40.52.11↔	Excision radicale des ganglions lymphatiques rétropéritonéaux (para-aortiques, para-caves) et pelviens, au cours d'une autre intervention	55.39.10↔	Autre excision ou destruction locale de lésion ou tissu du rein, excision par urétéroréno-scopie
40.52.99↔	Excision radicale des ganglions lymphatiques péri-aortiques, autre	55.39.20↔	Autre excision ou destruction locale de lésion ou tissu du rein, destruction percutanée transrénale
40.53.00↔	Excision radicale des ganglions lymphatiques iliaques, SAP	55.39.21↔	Autre excision ou destruction locale de lésion ou tissu du rein, destruction par urétéroréno-scopie
40.53.10↔	Excision radicale des ganglions lymphatiques iliaques, indépendante d'autre intervention	55.39.22↔	Autre excision ou destruction locale de lésion ou tissu du rein, destruction chirurgicale ouverte
40.53.11↔	Excision radicale des ganglions lymphatiques iliaques dans le cadre d'une autre intervention	55.39.23↔	Autre excision ou destruction locale de lésion ou tissu du rein, destruction par laparoscopie
40.53.99↔	Excision radicale des ganglions lymphatiques iliaques, autre	55.39.29↔	Autre excision ou destruction locale de lésion ou tissu du rein, destruction par autre abord
40.54.00↔	Excision radicale des ganglions lymphatiques inguinaux, SAP	55.39.99↔	Autre excision ou destruction locale de lésion ou tissu du rein, autre
40.54.10↔	Excision radicale des ganglions lymphatiques inguinaux, indépendante d'autre intervention	55.4↔	Néphrectomie partielle
40.54.11↔	Excision radicale des ganglions lymphatiques inguinaux dans le cadre d'une autre intervention	55.51.00↔	Néphro-urétérectomie SAP
40.54.99↔	Excision radicale des ganglions lymphatiques inguinaux, autre	55.51.01↔	Néphro-urétérectomie, sauf pour greffe
40.59.00↔	Excision radicale d'autres ganglions lymphatiques, SAP	55.51.02↔	Néphrectomie pour transplantation d'organe d'un donneur vivant
40.59.10↔	Excision radicale d'autres ganglions lymphatiques, indépendante d'autre intervention, SAP	55.51.99↔	Néphro-urétérectomie, autre
40.59.11↔	Excision radicale de ganglions médiastinaux, indépendante d'autre intervention	55.52↔	Néphrectomie du rein restant
40.59.12↔	Excision radicale de ganglions péribronchiques, indépendante d'autre intervention	55.53↔	Ablation de rein transplanté ou rejeté
40.59.19↔	Excision radicale d'autres ganglions lymphatiques, indépendante d'autre intervention, autre	55.54↔	Néphrectomie bilatérale
40.59.20↔	Excision radicale d'autres ganglions lymphatiques dans le cadre d'une autre intervention, SAP	55.61↔	Autogreffe rénale
40.59.21↔	Excision radicale de ganglions lymphatiques médiastinaux dans le cadre d'une autre intervention	55.7↔	Néphropexie
40.59.22↔	Excision radicale de ganglions lymphatiques péribronchiques dans le cadre d'une autre intervention	55.81↔	Suture de lacération rénale
40.59.29↔	Excision radicale d'autres ganglions lymphatiques dans le cadre d'une autre intervention, autre	55.82↔	Fermeture de néphrostomie et de pyélostomie
40.59.99↔	Excision radicale d'autres ganglions lymphatiques, autre	55.83↔	Fermeture d'autre fistule rénale
54.99.00↔	Autres opérations de la région abdominale, SAP	55.84↔	Réduction de torsion du pédicule rénal
54.99.30↔	Autres opérations de la région abdominale, résection de tissu de la région abdominale dont l'organe auquel il appartient est incertain	55.85↔	Symphyséotomie de rein en fer à cheval
54.99.40↔	Autres opérations de la région abdominale, révision de fistule cutanéopéritonéale (cathéter à demeure)	55.86↔	Anastomose de rein
54.99.41↔	Autres opérations de la région abdominale, excision ou fermeture de fistule cutanéopéritonéale (cathéter à demeure)	55.87↔	Correction de la jonction pyélo-urétérale
54.99.50↔	Autres opérations de la région abdominale, fermeture temporaire de la paroi abdominale	55.89↔	Autre réparation de rein
54.99.60↔	Autres opérations de la région abdominale, lombotomie	55.91↔	Décapsulation de rein
54.99.61↔	Autres opérations de la région abdominale, relombotomie	55.99.00↔	Autres opérations du rein, SAP
54.99.99↔	Autres opérations de la région abdominale, autre	55.99.10↔	Autres opérations du rein, révision d'opération du rein
55.01.11↔	Néphrotomie chirurgicale ouverte	55.99.99↔	Autres opérations du rein, autre
55.01.12↔	Néphrotomie chirurgicale ouverte exploratrice	56.1x.00↔	Méatotomie urétérale, SAP
55.01.13↔	Néphrotomie chirurgicale ouverte pour ponction d'un kyste	56.1x.10↔	Méatotomie urétérale percutanée transvésicale
55.02.11↔	Néphrostomie chirurgicale ouverte	56.1x.11↔	Méatotomie urétérale transurétrale
55.11↔	Pyélotomie	56.1x.12↔	Méatotomie urétérale chirurgicale ouverte
55.12↔	Pyélostomie	56.1x.99↔	Méatotomie urétérale, autre
55.24↔	Biopsie ouverte du rein	56.2x.00↔	Urétérotomie, SAP
55.31↔	Marsupialisation de lésion du rein	56.2x.10↔	Urétérotomie percutanée transrénale
55.32↔	Ablation ouverte de lésion ou de tissu du rein	56.2x.11↔	Urétérotomie percutanée transrénale avec extraction de calcul urinaire
		56.2x.20↔	Urétérotomie par urétéroréno-scopie
		56.2x.30↔	Urétérotomie chirurgicale ouverte
		56.2x.40↔	Urétérotomie par laparoscopie
		56.2x.99↔	Urétérotomie, autre
		56.34↔	Biopsie de l'uretère, ouverte
		56.40↔	Urétérectomie, SAP
		56.41.00↔	Urétérectomie partielle, SAP
		56.41.10↔	Urétérectomie partielle, résection percutanée transvésicale du méat urétéral
		56.41.11↔	Urétérectomie partielle, résection transurétrale du méat urétéral
		56.41.12↔	Urétérectomie partielle, résection chirurgicale ouverte du méat urétéral
		56.41.20↔	Urétérectomie partielle chirurgicale ouverte

56.41.21↔	Urétérectomie partielle par laparoscopie	56.99.30↔	Autres opérations de l'uretère, traitement de l'insuffisance du méat urétéral par injection transurétrale
56.41.30↔	Urétérectomie partielle, résection de moignon urétéral	56.99.31↔	Autres opérations de l'uretère, traitement de l'insuffisance du méat urétéral par injection chirurgicale ouverte
56.41.40↔	Résection transurétrale d'urétérocèle	56.99.32↔	Autres opérations de l'uretère, traitement de l'insuffisance du méat urétéral par injection, autre voie d'abord
56.41.41↔	Résection chirurgicale ouverte d'urétérocèle	56.99.99↔	Autres opérations de l'uretère, autre
56.41.49↔	Résection d'urétérocèle, autre voie d'abord	57.6x.00↔	Cystectomie partielle, SAP
56.41.99↔	Urétérectomie partielle, autre	57.6x.10↔	Cystectomie partielle chirurgicale ouverte, sans néo-implantation d'uretère
56.42↔	Urétérectomie totale	57.6x.11↔	Cystectomie partielle par laparoscopie, sans néo-implantation d'uretère
56.51.00↔	Formation d'urétéro-iléostomie cutanée, SAP	57.6x.12↔	Cystectomie partielle chirurgicale ouverte, avec néo-implantation unilatérale ou bilatérale d'uretère
56.51.10↔	Formation d'urétéro-iléostomie cutanée, urétéro-iléocutanéostomie [conduit iléal] ou urétéro-colocutanéostomie [conduit colique/sigmoïde] par chirurgie ouverte	57.6x.13↔	Cystectomie partielle par laparoscopie, avec néo-implantation unilatérale ou bilatérale d'uretère
56.51.11↔	Formation d'urétéro-iléostomie cutanée, urétéro-iléocutanéostomie [conduit iléal] ou urétéro-colocutanéostomie [conduit colique/sigmoïde] par laparoscopie	57.6x.20↔	Cystectomie partielle, résection supra-trigonale ou subtotale chirurgicale ouverte, sans néo-implantation d'uretère
56.51.12↔	Formation d'urétéro-iléostomie cutanée avec interposition intestinale [conduit] (stomie non continente), autre voie d'abord	57.6x.21↔	Cystectomie partielle, résection supra-trigonale ou subtotale par laparoscopie, sans néo-implantation d'uretère
56.51.20↔	Formation d'urétéro-iléostomie cutanée par transformation d'autre dérivation urinaire supravésicale	57.6x.22↔	Cystectomie partielle, résection supra-trigonale ou subtotale chirurgicale ouverte, avec néo-implantation unilatérale ou bilatérale d'uretère
56.51.30↔	Formation d'urétéro-iléostomie cutanée avec réservoir intestinal (stomie continente)	57.6x.23↔	Cystectomie partielle, résection supra-trigonale ou subtotale par laparoscopie, avec néo-implantation unilatérale ou bilatérale d'uretère
56.51.99↔	Formation d'urétéro-iléostomie cutanée, autre	57.6x.99↔	Cystectomie partielle, autre
56.52.00↔	Révision d'urétéro-iléostomie cutanée, SAP	57.71.00↔	Cystectomie radicale, SAP
56.52.10↔	Révision d'urétéro-iléostomie cutanée avec interposition intestinale [conduit]	57.71.10↔	Cystectomie radicale chirurgicale ouverte chez l'homme, sans urétérectomie
56.52.20↔	Révision d'urétéro-iléostomie cutanée avec réservoir intestinal (stomie continente)	57.71.11↔	Cystectomie radicale par laparoscopie chez l'homme, sans urétérectomie
56.52.99↔	Révision d'urétéro-iléostomie cutanée, autre	57.71.20↔	Cystectomie radicale chirurgicale ouverte chez l'homme, avec urétérectomie
56.61.00↔	Formation d'autre urétérostomie cutanée, SAP	57.71.21↔	Cystectomie radicale par laparoscopie chez l'homme, avec urétérectomie
56.61.10↔	Formation d'autre urétérostomie cutanée, urétérocutanéostomie et transurétérocutanéostomie par laparoscopie	57.71.30↔	Cystectomie radicale chirurgicale ouverte chez la femme, sans urétérectomie
56.61.20↔	Formation d'autre urétérostomie cutanée par transformation d'autre dérivation urinaire supravésicale	57.71.31↔	Cystectomie radicale par laparoscopie chez la femme, sans urétérectomie
56.61.99↔	Formation d'autre urétérostomie cutanée, autre	57.71.40↔	Cystectomie radicale chirurgicale ouverte chez la femme, avec urétérectomie
56.62↔	Révision d'autre urétérostomie cutanée	57.71.41↔	Cystectomie radicale par laparoscopie chez la femme, avec urétérectomie
56.71.00↔	Dérivation urinaire dans l'intestin, SAP	57.71.50↔	Cystectomie radicale, éviscération pelvienne (exentération) chirurgicale ouverte chez l'homme
56.71.10↔	Urétérosigmoïdostomie avec formation de réservoir par chirurgie ouverte	57.71.51↔	Cystectomie radicale, éviscération pelvienne (exentération) par laparoscopie chez l'homme
56.71.11↔	Urétérosigmoïdostomie avec formation de réservoir par laparoscopie	57.71.99↔	Cystectomie radicale, autre
56.71.20↔	Dérivation urinaire dans l'intestin par transformation d'une autre dérivation urinaire supravésicale	57.79.00↔	Autre cystectomie totale, SAP
56.71.99↔	Dérivation urinaire dans l'intestin, autre	57.79.10↔	Autre cystectomie totale, cystectomie simple chirurgicale ouverte chez l'homme
56.72↔	Révision d'anastomose urétéro-intestinale	57.79.11↔	Autre cystectomie totale, cystectomie simple par laparoscopie chez l'homme
56.73↔	Néphrocystanastomose, SAP	57.79.20↔	Autre cystectomie totale, cystectomie simple chirurgicale ouverte chez la femme
56.74.00↔	Urétérocystonéostomie, SAP	57.79.21↔	Autre cystectomie totale, cystectomie simple par laparoscopie chez la femme
56.74.10↔	Urétérocystonéostomie, réalisation de plastie anti-reflux isolée (p. ex. selon Lich-Gregoir) par chirurgie ouverte	57.79.99↔	Autre cystectomie totale, autre
56.74.11↔	Urétérocystonéostomie, réalisation de plastie anti-reflux isolée (p. ex. selon Lich-Gregoir) par laparoscopie	57.83↔	Réparation de fistule vésico-intestinale
56.74.20↔	Urétérocystonéostomie avec modelage urétéral	57.86↔	Réparation d'exstrophie vésicale
56.74.99↔	Urétérocystonéostomie, autre	57.87.00↔	Reconstruction de la vessie, SAP
56.75↔	Transurétéro-urétérostomie	57.87.10↔	Reconstruction de la vessie, réparation chirurgicale ouverte avec iléon, côlon ou estomac
56.79↔	Autre anastomose ou dérivation de l'uretère	57.87.11↔	Reconstruction de la vessie, réparation par laparoscopie avec iléon, côlon ou estomac
56.81↔	Lyse d'adhérences intraluminales de l'uretère	57.87.20↔	Transformation chirurgicale ouverte d'autre dérivation urinaire supravésicale en une vessie de remplacement
56.82↔	Suture de lacération de l'uretère	57.87.21↔	Transformation d'autre dérivation urinaire supravésicale en une vessie de remplacement par laparoscopie
56.83↔	Fermeture d'urétérostomie	57.87.30↔	Plastie chirurgicale ouverte de réduction de la vessie
56.84.00↔	Fermeture d'autre fistule d'uretère, SAP		
56.84.10↔	Fermeture chirurgicale ouverte de fistule urétéro-intestinale		
56.84.11↔	Fermeture de fistule urétéro-intestinale par laparoscopie		
56.84.20↔	Fermeture chirurgicale ouverte de fistule urétéro-vaginale		
56.84.21↔	Fermeture de fistule urétéro-vaginale par laparoscopie		
56.84.22↔	Fermeture de fistule urétéro-vaginale par voie vaginale		
56.84.99↔	Fermeture d'autre fistule d'uretère, autre		
56.85↔	Urétéropexie		
56.86↔	Ablation de ligature de l'uretère		
56.89↔	Autre réparation de l'uretère		
56.95↔	Ligature de l'uretère		
56.99.00↔	Autres opérations de l'uretère, SAP		
56.99.10↔	Libération de l'uretère (pour exploration)		
56.99.20↔	Révision chirurgicale ouverte d'opération de l'uretère		
56.99.21↔	Révision d'opération de l'uretère, autre voie d'abord		

57.87.31↔	Reconstruction de la vessie, plastie de réduction de la vessie par laparoscopie	59.91↔	Excision de tissu périrénal ou périvésical
57.87.40↔	Reconstruction de la vessie, plastie chirurgicale ouverte d'augmentation de la vessie	59.92↔	Autres opérations de tissu périrénal ou périvésical
57.87.41↔	Reconstruction de la vessie, plastie d'augmentation de la vessie par laparoscopie	60.3↔	Prostatectomie suprapubienne
57.87.99↔	Reconstruction de la vessie, autre	60.4↔	Prostatectomie rétropubienne
58.93↔	Implantation d'un sphincter urinaire artificiel [AUS]	60.5x.00↔	Prostatectomie radicale, SAP
58.94↔	Traitement ajustable de l'incontinence urinaire	60.5x.10↔	Prostatectomie radicale laparoscopique
59.00↔	Dissection rétropéritonéale, SAP	60.5x.20↔	Prostatectomie radicale périnéale
59.02↔	Autre lyse d'adhérences périrénales ou périurétérales	60.5x.30↔	Prostatectomie radicale rétropubienne
59.03.00↔	Lyse d'adhérences périrénales ou périurétérales par laparoscopie, SAP	60.5x.99↔	Prostatectomie radicale, autre
59.03.10↔	Urétérolyse sans repositionnement intrapéritonéal	60.61.00↔	Excision locale de lésion de la prostate, SAP
59.03.11↔	Urétérolyse avec repositionnement intrapéritonéal	60.61.10↔	Excision locale de lésion de la prostate, abord transurétral
59.03.99↔	Lyse d'adhérences périrénales ou périurétérales par laparoscopie, autre	60.61.11↔	Excision locale de lésion de la prostate, abord suprapubien transvésical
59.09↔	Autre incision de tissu périrénal ou périurétéral	60.61.12↔	Excision locale de lésion de la prostate, abord rétropubien
59.19↔	Autre incision de tissu périvésical	60.61.13↔	Excision locale de lésion de la prostate, abord périnéal
		60.61.99↔	Excision locale de lésion de la prostate, autre
		60.62↔	Prostatectomie par voie périnéale
		60.69↔	Autre prostatectomie

procédure L10-7

04.92.00↔	Implantation ou remplacement d'électrode(s) de neurostimulateur périphérique, SAP	40.59.11↔	Excision radicale de ganglions médiastinaux, indépendante d'autre intervention
04.92.10↔	Implantation ou remplacement d'électrode(s) de neurostimulateur périphérique temporaire, système à une électrode, test de stimulation	40.59.12↔	Excision radicale de ganglions péribronchiques, indépendante d'autre intervention
04.92.11↔	Implantation ou remplacement d'électrode(s) de neurostimulateur périphérique temporaire, système à plusieurs électrodes, test de stimulation	40.59.19↔	Excision radicale d'autres ganglions lymphatiques, indépendante d'autre intervention, autre
04.92.20↔	Implantation ou remplacement d'électrode(s) de neurostimulateur périphérique permanent par voie percutanée, électrode en baguette, système à une électrode	40.59.20↔	Excision radicale d'autres ganglions lymphatiques dans le cadre d'une autre intervention, SAP
04.92.21↔	Implantation ou remplacement d'électrode(s) de neurostimulateur périphérique permanent par voie percutanée, électrode en baguette, système à plusieurs électrodes	40.59.21↔	Excision radicale de ganglions lymphatiques médiastinaux dans le cadre d'une autre intervention
04.92.30↔	Implantation ou remplacement par voie chirurgicale ouverte d'électrode(s) de neurostimulateur périphérique permanent, électrode à plaque, système à une électrode	40.59.22↔	Excision radicale de ganglions lymphatiques péribronchiques dans le cadre d'une autre intervention
04.92.31↔	Implantation ou remplacement par voie chirurgicale ouverte d'électrode(s) de neurostimulateur périphérique permanent, électrode à plaque, système à plusieurs électrodes	40.59.29↔	Excision radicale d'autres ganglions lymphatiques dans le cadre d'une autre intervention, autre
04.92.40↔	Implantation ou remplacement d'électrode de stimulation du nerf vague	40.59.99↔	Excision radicale d'autres ganglions lymphatiques, autre
04.92.99↔	Implantation ou remplacement d'électrode(s) de neurostimulateur périphérique, autre	54.99.00↔	Autres opérations de la région abdominale, SAP
40.52.00↔	Excision radicale des ganglions lymphatiques péri-aortiques, SAP	54.99.30↔	Autres opérations de la région abdominale, résection de tissu de la région abdominale dont l'organe auquel il appartient est incertain
40.52.10↔	Excision radicale des ganglions lymphatiques rétropéritonéaux (para-aortiques, para-caves) et pelviens, indépendante d'autre intervention	54.99.40↔	Autres opérations de la région abdominale, révision de fistule cutanéopéritonéale (cathéter à demeure)
40.52.11↔	Excision radicale des ganglions lymphatiques rétropéritonéaux (para-aortiques, para-caves) et pelviens, au cours d'une autre intervention	54.99.41↔	Autres opérations de la région abdominale, excision ou fermeture de fistule cutanéopéritonéale (cathéter à demeure)
40.52.99↔	Excision radicale des ganglions lymphatiques péri-aortiques, autre	54.99.50↔	Autres opérations de la région abdominale, fermeture temporaire de la paroi abdominale
40.53.00↔	Excision radicale des ganglions lymphatiques iliaques, SAP	54.99.60↔	Autres opérations de la région abdominale, lombotomie
40.53.10↔	Excision radicale des ganglions lymphatiques iliaques, indépendante d'autre intervention	54.99.61↔	Autres opérations de la région abdominale, relombotomie
40.53.11↔	Excision radicale des ganglions lymphatiques iliaques dans le cadre d'une autre intervention	54.99.99↔	Autres opérations de la région abdominale, autre
40.53.99↔	Excision radicale des ganglions lymphatiques iliaques, autre	55.01.11↔	Néphrotomie chirurgicale ouverte
40.54.00↔	Excision radicale des ganglions lymphatiques inguinaux, SAP	55.01.12↔	Néphrotomie chirurgicale ouverte exploratrice
40.54.10↔	Excision radicale des ganglions lymphatiques inguinaux, indépendante d'autre intervention	55.01.13↔	Néphrotomie chirurgicale ouverte pour ponction d'un kyste
40.54.11↔	Excision radicale des ganglions lymphatiques inguinaux dans le cadre d'une autre intervention	55.02.11↔	Néphrostomie chirurgicale ouverte
40.54.99↔	Excision radicale des ganglions lymphatiques inguinaux, autre	55.11↔	Pyélotomie
40.59.00↔	Excision radicale d'autres ganglions lymphatiques, SAP	55.12↔	Pyélostomie
40.59.10↔	Excision radicale d'autres ganglions lymphatiques, indépendante d'autre intervention, SAP	55.24↔	Biopsie ouverte du rein
		55.31↔	Marsupialisation de lésion du rein
		55.32↔	Ablation ouverte de lésion ou de tissu du rein
		55.34↔	Ablation laparoscopique de lésion ou de tissu du rein
		55.39.00↔	Autre excision ou destruction locale de lésion ou tissu du rein, SAP
		55.39.10↔	Autre excision ou destruction locale de lésion ou tissu du rein, excision par urétéroréno-scopie
		55.39.20↔	Autre excision ou destruction locale de lésion ou tissu du rein, destruction percutanée transrénale
		55.39.21↔	Autre excision ou destruction locale de lésion ou tissu du rein, destruction par urétéroréno-scopie
		55.39.22↔	Autre excision ou destruction locale de lésion ou tissu du rein, destruction chirurgicale ouverte
		55.39.23↔	Autre excision ou destruction locale de lésion ou tissu du rein, destruction par laparoscopie

55.39.29↔	Autre excision ou destruction locale de lésion ou tissu du rein, destruction par autre abord	56.52.10↔	Révision d'urétéro-iléostomie cutanée avec interposition intestinale [conduit]
55.39.99↔	Autre excision ou destruction locale de lésion ou tissu du rein, autre	56.52.20↔	Révision d'urétéro-iléostomie cutanée avec réservoir intestinal (stomie continente)
55.4↔	Néphrectomie partielle	56.52.99↔	Révision d'urétéro-iléostomie cutanée, autre
55.51.00↔	Néphro-urétérectomie SAP	56.61.00↔	Formation d'autre urétérostomie cutanée, SAP
55.51.01↔	Néphro-urétérectomie, sauf pour greffe	56.61.10↔	Formation d'autre urétérostomie cutanée, urétérocutanéostomie et transurétérocutanéostomie par laparoscopie
55.51.02↔	Néphrectomie pour transplantation d'organe d'un donneur vivant	56.61.20↔	Formation d'autre urétérostomie cutanée par transformation d'autre dérivation urinaire supravésicale
55.51.99↔	Néphro-urétérectomie, autre	56.61.99↔	Formation d'autre urétérostomie cutanée, autre
55.52↔	Néphrectomie du rein restant	56.62↔	Révision d'autre urétérostomie cutanée
55.53↔	Ablation de rein transplanté ou rejeté	56.71.00↔	Dérivation urinaire dans l'intestin, SAP
55.54↔	Néphrectomie bilatérale	56.71.10↔	Urétérosigmoïdostomie avec formation de réservoir par chirurgie ouverte
55.61↔	Autogreffe rénale	56.71.11↔	Urétérosigmoïdostomie avec formation de réservoir par laparoscopie
55.7↔	Néphropexie	56.71.20↔	Dérivation urinaire dans l'intestin par transformation d'une autre dérivation urinaire supravésicale
55.81↔	Suture de lacération rénale	56.71.99↔	Dérivation urinaire dans l'intestin, autre
55.82↔	Fermeture de néphrostomie et de pyélostomie	56.72↔	Révision d'anastomose urétéro-intestinale
55.83↔	Fermeture d'autre fistule rénale	56.73↔	Néphrocystanastomose, SAP
55.84↔	Réduction de torsion du pédicule rénal	56.74.00↔	Urétérocystonéostomie, SAP
55.85↔	Symphyséotomie de rein en fer à cheval	56.74.10↔	Urétérocystonéostomie, réalisation de plastie anti-reflux isolée (p. ex. selon Lich-Gregoir) par chirurgie ouverte
55.86↔	Anastomose de rein	56.74.11↔	Urétérocystonéostomie, réalisation de plastie anti-reflux isolée (p. ex. selon Lich-Gregoir) par laparoscopie
55.87↔	Correction de la jonction pyélo-urétérale	56.74.20↔	Urétérocystonéostomie avec modelage urétéral
55.89↔	Autre réparation de rein	56.74.99↔	Urétérocystonéostomie, autre
55.91↔	Décapsulation de rein	56.75↔	Transurétéro-urétérostomie
55.99.00↔	Autres opérations du rein, SAP	56.79↔	Autre anastomose ou dérivation de l'uretère
55.99.10↔	Autres opérations du rein, révision d'opération du rein	56.81↔	Lyse d'adhérences intraluminales de l'uretère
55.99.99↔	Autres opérations du rein, autre	56.82↔	Suture de lacération de l'uretère
56.1x.00↔	Méatotomie urétérale, SAP	56.83↔	Fermeture d'urétérostomie
56.1x.10↔	Méatotomie urétérale percutanée transvésicale	56.84.00↔	Fermeture d'autre fistule d'uretère, SAP
56.1x.11↔	Méatotomie urétérale transurétrale	56.84.10↔	Fermeture chirurgicale ouverte de fistule urétéro-intestinale
56.1x.12↔	Méatotomie urétérale chirurgicale ouverte	56.84.11↔	Fermeture de fistule urétéro-intestinale par laparoscopie
56.1x.99↔	Méatotomie urétérale, autre	56.84.20↔	Fermeture chirurgicale ouverte de fistule urétéro-vaginale
56.2x.00↔	Urétérotomie, SAP	56.84.21↔	Fermeture de fistule urétéro-vaginale par laparoscopie
56.2x.10↔	Urétérotomie percutanée transrénale	56.84.22↔	Fermeture de fistule urétéro-vaginale par voie vaginale
56.2x.11↔	Urétérotomie percutanée transrénale avec extraction de calcul urinaire	56.84.99↔	Fermeture d'autre fistule d'uretère, autre
56.2x.20↔	Urétérotomie par urétéroréno-scopie	56.85↔	Urétéropexie
56.2x.30↔	Urétérotomie chirurgicale ouverte	56.86↔	Ablation de ligature de l'uretère
56.2x.40↔	Urétérotomie par laparoscopie	56.89↔	Autre réparation de l'uretère
56.2x.99↔	Urétérotomie, autre	56.95↔	Ligature de l'uretère
56.34↔	Biopsie de l'uretère, ouverte	56.99.00↔	Autres opérations de l'uretère, SAP
56.40↔	Urétérectomie, SAP	56.99.10↔	Libération de l'uretère (pour exploration)
56.41.00↔	Urétérectomie partielle, SAP	56.99.20↔	Révision chirurgicale ouverte d'opération de l'uretère
56.41.10↔	Urétérectomie partielle, résection percutanée transvésicale du méat urétéral	56.99.21↔	Révision d'opération de l'uretère, autre voie d'abord
56.41.11↔	Urétérectomie partielle, résection transurétrale du méat urétéral	56.99.30↔	Autres opérations de l'uretère, traitement de l'insuffisance du méat urétéral par injection transurétrale
56.41.12↔	Urétérectomie partielle, résection chirurgicale ouverte du méat urétéral	56.99.31↔	Autres opérations de l'uretère, traitement de l'insuffisance du méat urétéral par injection chirurgicale ouverte
56.41.20↔	Urétérectomie partielle chirurgicale ouverte	56.99.32↔	Autres opérations de l'uretère, traitement de l'insuffisance du méat urétéral par injection, autre voie d'abord
56.41.21↔	Urétérectomie partielle par laparoscopie	56.99.99↔	Autres opérations de l'uretère, autre
56.41.30↔	Urétérectomie partielle, résection de moignon urétéral	57.6x.00↔	Cystectomie partielle, SAP
56.41.40↔	Résection transurétrale d'urétérocèle	57.6x.10↔	Cystectomie partielle chirurgicale ouverte, sans néo-implantation d'uretère
56.41.41↔	Résection chirurgicale ouverte d'urétérocèle	57.6x.11↔	Cystectomie partielle par laparoscopie, sans néo-implantation d'uretère
56.41.49↔	Résection d'urétérocèle, autre voie d'abord	57.6x.12↔	Cystectomie partielle chirurgicale ouverte, avec néo-implantation unilatérale ou bilatérale d'uretère
56.41.99↔	Urétérectomie partielle, autre	57.6x.13↔	Cystectomie partielle par laparoscopie, avec néo-implantation unilatérale ou bilatérale d'uretère
56.42↔	Urétérectomie totale	57.6x.20↔	Cystectomie partielle, résection supra-trigonale ou subtotale chirurgicale ouverte, sans néo-implantation d'uretère
56.51.00↔	Formation d'urétéro-iléostomie cutanée, SAP	57.6x.21↔	Cystectomie partielle, résection supra-trigonale ou subtotale par laparoscopie, sans néo-implantation d'uretère
56.51.10↔	Formation d'urétéro-iléostomie cutanée, urétéro-iléocutanéostomie [conduit iléal] ou urétéro-colocutanéostomie [conduit colique/sigmoïde] par chirurgie ouverte	57.6x.22↔	Cystectomie partielle, résection supra-trigonale ou subtotale chirurgicale ouverte, avec néo-implantation unilatérale ou bilatérale d'uretère
56.51.11↔	Formation d'urétéro-iléostomie cutanée, urétéro-iléocutanéostomie [conduit iléal] ou urétéro-colocutanéostomie [conduit colique/sigmoïde] par laparoscopie		
56.51.12↔	Formation d'urétéro-iléostomie cutanée avec interposition intestinale [conduit] (stomie non continente), autre voie d'abord		
56.51.20↔	Formation d'urétéro-iléostomie cutanée par transformation d'autre dérivation urinaire supravésicale		
56.51.30↔	Formation d'urétéro-iléostomie cutanée avec réservoir intestinal (stomie continente)		
56.51.99↔	Formation d'urétéro-iléostomie cutanée, autre		
56.52.00↔	Révision d'urétéro-iléostomie cutanée, SAP		

57.6x.23↔	Cystectomie partielle, résection supra-trigonale ou subtotale par laparoscopie, avec néo-implantation unilatérale ou bilatérale d'uretère	57.87.21↔	Transformation d'autre dérivation urinaire supravésicale en une vessie de remplacement par laparoscopie
57.6x.99↔	Cystectomie partielle, autre	57.87.30↔	Plastie chirurgicale ouverte de réduction de la vessie
57.71.00↔	Cystectomie radicale, SAP	57.87.31↔	Reconstruction de la vessie, plastie de réduction de la vessie par laparoscopie
57.71.10↔	Cystectomie radicale chirurgicale ouverte chez l'homme, sans urétréctomie	57.87.40↔	Reconstruction de la vessie, plastie chirurgicale ouverte d'augmentation de la vessie
57.71.11↔	Cystectomie radicale par laparoscopie chez l'homme, sans urétréctomie	57.87.41↔	Reconstruction de la vessie, plastie d'augmentation de la vessie par laparoscopie
57.71.20↔	Cystectomie radicale chirurgicale ouverte chez l'homme, avec urétréctomie	57.87.99↔	Reconstruction de la vessie, autre
57.71.21↔	Cystectomie radicale par laparoscopie chez l'homme, avec urétréctomie	58.93↔	Implantation d'un sphincter urinaire artificiel [AUS]
57.71.30↔	Cystectomie radicale chirurgicale ouverte chez la femme, sans urétréctomie	58.94↔	Traitement ajustable de l'incontinence urinaire
57.71.31↔	Cystectomie radicale par laparoscopie chez la femme, sans urétréctomie	59.00↔	Dissection rétropéritonéale, SAP
57.71.40↔	Cystectomie radicale chirurgicale ouverte chez la femme, avec urétréctomie	59.02↔	Autre lyse d'adhérences péirénales ou périurétérales
57.71.41↔	Cystectomie radicale par laparoscopie chez la femme, avec urétréctomie	59.03.00↔	Lyse d'adhérences péirénales ou périurétérales par laparoscopie, SAP
57.71.50↔	Cystectomie radicale, éviscération pelvienne (exentération) chirurgicale ouverte chez l'homme	59.03.10↔	Urétérolyse sans repositionnement intrapéritonéal
57.71.51↔	Cystectomie radicale, éviscération pelvienne (exentération) par laparoscopie chez l'homme	59.03.11↔	Urétérolyse avec repositionnement intrapéritonéal
57.71.99↔	Cystectomie radicale, autre	59.03.99↔	Lyse d'adhérences péirénales ou périurétérales par laparoscopie, autre
57.79.00↔	Autre cystectomie totale, SAP	59.09↔	Autre incision de tissu péirénaal ou périurétéral
57.79.10↔	Autre cystectomie totale, cystectomie simple chirurgicale ouverte chez l'homme	59.19↔	Autre incision de tissu péirénaal
57.79.11↔	Autre cystectomie totale, cystectomie simple par laparoscopie chez l'homme	59.91↔	Excision de tissu péirénaal ou péirénaal
57.79.20↔	Autre cystectomie totale, cystectomie simple chirurgicale ouverte chez la femme	59.92↔	Autres opérations de tissu péirénaal ou péirénaal
57.79.21↔	Autre cystectomie totale, cystectomie simple par laparoscopie chez la femme	60.3↔	Prostatectomie suprapubienne
57.79.99↔	Autre cystectomie totale, autre	60.4↔	Prostatectomie rétropubienne
57.83↔	Réparation de fistule vésico-intestinale	60.5x.00↔	Prostatectomie radicale, SAP
57.86↔	Réparation d'exstrophie vésicale	60.5x.10↔	Prostatectomie radicale laparoscopique
57.87.00↔	Reconstruction de la vessie, SAP	60.5x.20↔	Prostatectomie radicale péirénaal
57.87.10↔	Reconstruction de la vessie, réparation chirurgicale ouverte avec iléon, côlon ou estomac	60.5x.30↔	Prostatectomie radicale rétropubienne
57.87.11↔	Reconstruction de la vessie, réparation par laparoscopie avec iléon, côlon ou estomac	60.5x.99↔	Prostatectomie radicale, autre
57.87.20↔	Transformation chirurgicale ouverte d'autre dérivation urinaire supravésicale en une vessie de remplacement	60.61.00↔	Excision locale de lésion de la prostate, SAP
		60.61.10↔	Excision locale de lésion de la prostate, abord transurétral
		60.61.11↔	Excision locale de lésion de la prostate, abord suprapubien transvésical
		60.61.12↔	Excision locale de lésion de la prostate, abord rétropubien
		60.61.13↔	Excision locale de lésion de la prostate, abord péirénaal
		60.61.99↔	Excision locale de lésion de la prostate, autre
		60.62↔	Prostatectomie par voie péirénaal
		60.69↔	Autre prostatectomie
		83.92↔	Insertion ou remplacement de stimulateur de muscle squelettique

ADRG L11**Interventions transurétrales et percutanées transrénales complexes et autres interventions rétropéritonéales avec lithotripsie extracorporelle par ondes de choc (LECO)**

(Au moins un(e) procédure dans le tableau L11-1 ou procédure dans au moins deux des tableaux L11-2, L11-3) et procédure dans le tableau L11-4

DRG L11Z**Interventions transurétrales et percutanées transrénales complexes et autres interventions rétropéritonéales avec lithotripsie extracorporelle par ondes de choc (LECO)****procédure L11-1**

55.02.00‡↔	Néphrostomie, SAP	55.04.10‡↔	Néphrostomie percutanée avec fragmentation (lithotripsie), extraction de calcul rénal du bassin
55.02.10‡↔	Néphrostomie percutanée transrénale	55.04.11‡↔	Néphrostomie percutanée avec fragmentation (lithotripsie), extraction de calcul rénal de l'uretère
55.02.99‡↔	Néphrostomie, autre	55.04.99‡↔	Néphrostomie percutanée avec fragmentation (lithotripsie), autre
55.03.00‡↔	Néphrostomie percutanée sans fragmentation (lithotripsie), SAP	55.05‡↔	Plastie d'élargissement percutanée transrénale de la jonction pyélo-urétérale
55.03.10‡↔	Néphrostomie percutanée sans fragmentation (lithotripsie), extraction de calcul rénal du bassin	57.49.00↔	Autre excision ou destruction transurétrale de lésion ou de tissu vésical, SAP
55.03.11‡↔	Néphrostomie percutanée sans fragmentation (lithotripsie), extraction de calcul rénal de l'uretère		
55.03.99‡↔	Néphrostomie percutanée sans fragmentation (lithotripsie), autre		
55.04.00‡↔	Néphrostomie percutanée avec fragmentation (lithotripsie), SAP		

57.49.11↔	Autre excision ou destruction transurétrale de lésion ou de tissu vésical, destruction transurétrale	57.49.99↔	Autre excision ou destruction transurétrale de lésion ou de tissu vésical, autre
57.49.12↔	Autre excision ou destruction transurétrale de lésion ou de tissu vésical, résection transurétrale		

procédure L11-2

56.2x.00↔	Urétérotomie, SAP	56.2x.30↔	Urétérotomie chirurgicale ouverte
56.2x.10↔	Urétérotomie percutanée transrénale	56.2x.40↔	Urétérotomie par laparoscopie
56.2x.11↔	Urétérotomie percutanée transrénale avec extraction de calcul urinaire	56.2x.99↔	Urétérotomie, autre
56.2x.20↔	Urétérotomie par urétéroréno-scopie		

procédure L11-3

55.21‡↔	Néphroscopie
---------	--------------

procédure L11-4

98.51‡↔	Lithotripsie par onde de choc extra-corporelle du rein, de l'uretère et/ou de la vessie
---------	-----------------------------------------------------------------------------------------

ADRG L12**Radiothérapie pour les maladies et troubles des organes urinaires, plus d'un jour d'hospitalisation**

Procédure dans le tableau L12-1 et Durée de séjour > 1 jour

DRG L12Z**Radiothérapie pour maladies et troubles des organes urinaires, plus d'un jour d'hospitalisation****procédure L12-1**

92.20↔	Perfusion d'isotope radioactif liquide	92.24.21↔	Téléradiothérapie à photons, accélérateur linéaire, jusqu'à 2 champs d'irradiation: sans guidage par l'image
92.21.00↔	Radiothérapie superficielle: SAP	92.24.22↔	Téléradiothérapie à photons, accélérateur linéaire, plus de 2 champs d'irradiation: sans guidage par l'image
92.21.01↔	Radiothérapie superficielle: jusqu'à 2 champs d'irradiation	92.24.23↔	Téléradiothérapie à photons, accélérateur linéaire, radiothérapie conformationnelle en 3D: sans guidage par l'image
92.21.02↔	Radiothérapie superficielle: plus de 2 champs d'irradiation	92.24.24↔	Téléradiothérapie à photons, accélérateur linéaire, radiothérapie avec modulation d'intensité: sans guidage par l'image
92.22.00↔	Radiothérapie en orthovoltage: SAP	92.24.30↔	Téléradiothérapie à photons: radiothérapie hautement complexe à l'aide d'équipements spécialisés
92.22.01↔	Radiothérapie en orthovoltage: jusqu'à 2 champs d'irradiation	92.25.00↔	Téléradiothérapie par électron, accélérateur linéaire, SAP
92.22.02↔	Radiothérapie en orthovoltage: plus de 2 champs d'irradiation	92.25.01↔	Téléradiothérapie par électron, accélérateur linéaire, irradiation large
92.22.11↔	Radiothérapie peropératoire par rayons X, jusqu'à 300 kV	92.25.02↔	Téléradiothérapie par électron, accélérateur linéaire, irradiation hémicorporelle
92.22.12↔	Radiothérapie peropératoire par rayons X, 300 kV - < 1 MV	92.25.03↔	Téléradiothérapie par électron, accélérateur linéaire, irradiation corporelle totale
92.22.19↔	Autre radiothérapie peropératoire par rayons X	92.25.04↔	Téléradiothérapie par électron, accélérateur linéaire, radiothérapie peropératoire
92.23.00↔	Radiothérapie de haut voltage: SAP	92.25.09↔	Téléradiothérapie par électron, accélérateur linéaire, autre
92.23.01↔	Appareil de télécobalt, jusqu'à 2 champs d'irradiation	92.25.11↔	Téléradiothérapie par électron, accélérateur linéaire, positionnement guidé par l'image
92.23.02↔	Appareil de télécobalt, 3 à 4 champs d'irradiation	92.25.12↔	Téléradiothérapie par électron, accélérateur linéaire, jusqu'à 2 champs d'irradiation, positionnement guidé par l'image
92.23.03↔	Appareil de télécobalt plus de 4 champs d'irradiation ou radiothérapie conformationnelle en 3D	92.25.13↔	Téléradiothérapie par électron, accélérateur linéaire, plus de 2 champs d'irradiation, positionnement guidé par l'image
92.23.08↔	Radiothérapie de haut voltage: autres isotopes	92.25.14↔	Téléradiothérapie par électron, accélérateur linéaire, radiothérapie conformationnelle en 3D, positionnement guidé par l'image
92.23.09↔	Autre appareil de télécobalt	92.25.15↔	Téléradiothérapie par électron, accélérateur linéaire, radiothérapie avec modulation d'intensité, positionnement guidé par l'image
92.24.00↔	Téléradiothérapie à photons, accélérateur linéaire, SAP	92.25.21↔	Téléradiothérapie par électron, accélérateur linéaire, jusqu'à 2 champs d'irradiation, sans guidage par l'image
92.24.01↔	Téléradiothérapie à photons, accélérateur linéaire, irradiation large	92.25.22↔	Téléradiothérapie par électron, accélérateur linéaire, plus de 2 champs d'irradiation, sans guidage par l'image
92.24.02↔	Téléradiothérapie à photons, accélérateur linéaire, irradiation hémicorporelle	92.25.23↔	Téléradiothérapie par électron, accélérateur linéaire, radiothérapie conformationnelle en 3D, sans guidage par l'image
92.24.03↔	Téléradiothérapie à photons, accélérateur linéaire, irradiation corporelle totale		
92.24.04↔	Téléradiothérapie à photons, accélérateur linéaire, radiothérapie peropératoire		
92.24.09↔	Téléradiothérapie à photons, accélérateur linéaire, autre		
92.24.11↔	Téléradiothérapie à photons, accélérateur linéaire, jusqu'à 2 champs d'irradiation: positionnement guidé par l'image (IGRT)		
92.24.12↔	Téléradiothérapie à photons, accélérateur linéaire, plus de 2 champs d'irradiation: positionnement guidé par l'image (IGRT)		
92.24.13↔	Téléradiothérapie à photons, accélérateur linéaire, radiothérapie conformationnelle en 3D: positionnement guidé par l'image (IGRT)		
92.24.14↔	Téléradiothérapie à photons, accélérateur linéaire, radiothérapie avec modulation d'intensité: positionnement guidé par l'image (IGRT)		

92.25.24↔	Téléradiothérapie par électron, accélérateur linéaire, radiothérapie avec modulation d'intensité, sans guidage par l'image	92.28.20↔	Radioimmunothérapie par 90Y-ibritumomab-tiuxétan, parentérale
92.26.00↔	Autre téléradiothérapie par particule radioactive, SAP	92.28.21↔	Administration parentérale de I-131-MIBG (méta-iodobenzylguanidine marquée à l'iode-131)
92.26.10↔	Protonthérapie, jusqu'à 2 champs d'irradiation, sans guidage par l'image	92.28.31↔	Radio-chimioembolisation intravasculaire sélective par le I-131-lipiodol
92.26.11↔	Protonthérapie, jusqu'à 2 champs d'irradiation, positionnement guidé par l'image	92.28.32↔	Radiothérapie intravasculaire sélective (SIRT) par embolisation avec des microsphères marquées à l'yttrium-90
92.26.20↔	Protonthérapie, plus de 2 champs d'irradiation, sans guidage par l'image	92.28.33↔	Brachythérapie endovasculaire au rhénium-188
92.26.21↔	Protonthérapie, plus de 2 champs d'irradiation, positionnement guidé par l'image	92.29.00↔	Brachythérapie par des sources scellées de radionucléides, SAP
92.26.99↔	Autre téléradiothérapie par particule radioactive, autre	92.29.09↔	Autre brachythérapie par des sources scellées de radionucléides
92.27.00↔	Implantation ou insertion d'élément radioactif (brachythérapie par des sources scellées de radionucléides), surface corporelle, site d'application autre ou non spécifié	92.29.11↔	Brachythérapie interstitielle par implantation de sources radioactives amovibles dans un seul plan, faible débit de dose
92.27.10↔	Implantation ou insertion d'élément radioactif (brachythérapie par des sources scellées de radionucléides), organes génitaux féminins, SAP	92.29.12↔	Brachythérapie interstitielle par implantation de sources radioactives amovibles dans un seul plan, débit de dose pulsé (pulsed dose rate)
92.27.11↔	Implantation ou insertion d'élément radioactif (brachythérapie par des sources scellées de radionucléides), intra-utérine	92.29.13↔	Brachythérapie interstitielle par implantation de sources radioactives amovibles dans un seul plan, haut débit de dose
92.27.12↔	Implantation ou insertion d'élément radioactif (brachythérapie par des sources scellées de radionucléides), intravaginale	92.29.19↔	Brachythérapie interstitielle par implantation de sources radioactives amovibles dans un seul plan, autre
92.27.13↔	Implantation ou insertion d'élément radioactif (brachythérapie par des sources scellées de radionucléides), intra-utérine et intravaginale combinée	92.29.21↔	Brachythérapie interstitielle par implantation de sources radioactives amovibles en fonction du volume dans plusieurs plans, faible débit de dose
92.27.21↔	Implantation ou insertion d'élément radioactif (brachythérapie par des sources scellées de radionucléides), surface corporelle	92.29.22↔	Brachythérapie interstitielle par implantation de sources radioactives amovibles en fonction du volume dans plusieurs plans, débit de dose pulsé (pulsed dose rate)
92.27.22↔	Implantation ou insertion d'élément radioactif (brachythérapie par des sources scellées de radionucléides), intracavitaire	92.29.23↔	Brachythérapie interstitielle par implantation de sources radioactives amovibles en fonction du volume dans plusieurs plans, haut débit de dose
92.27.23↔	Implantation ou insertion d'élément radioactif (brachythérapie par des sources scellées de radionucléides), intraluminaire	92.29.24↔	Brachythérapie par implantation peropératoire de sources radioactives amovibles dans plusieurs plans, haut débit de dose
92.27.30↔	Implantation ou insertion d'élément radioactif (brachythérapie par des sources scellées de radionucléides), vaisseau non spécifié	92.29.29↔	Brachythérapie interstitielle par implantation de sources radioactives amovibles en fonction du volume dans plusieurs plans, autre
92.27.31↔	Implantation ou insertion d'élément radioactif (brachythérapie par des sources scellées de radionucléides), vaisseau coronaire	92.29.31↔	Brachythérapie interstitielle par implantation de sources radioactives permanentes (jusqu'à 10)
92.27.39↔	Implantation ou insertion d'élément radioactif (brachythérapie par des sources scellées de radionucléides), autre vaisseau	92.29.32↔	Brachythérapie interstitielle par implantation de sources radioactives permanentes (de 10 à 15)
92.27.40↔	Implantation ou insertion peropératoires d'élément radioactif (brachythérapie par des sources scellées de radionucléides)	92.29.33↔	Brachythérapie interstitielle par implantation de sources radioactives permanentes (de 16 à 20)
92.27.70↔	Moulages radioactifs, SAP	92.29.34↔	Brachythérapie interstitielle par implantation de sources radioactives permanentes (de 21 à 25)
92.27.71↔	Moulages radioactifs: construction et application de moulage radioactif superficiel	92.29.35↔	Brachythérapie interstitielle par implantation de sources radioactives permanentes (de 26 à 30)
92.27.72↔	Moulages radioactifs: construction et pose d'applicateur non utilisé sur la surface corporelle	92.29.36↔	Brachythérapie interstitielle par implantation de sources radioactives permanentes (de 31 à 35)
92.27.73↔	Moulages radioactifs: construction et pose d'applicateur oculaire	92.29.37↔	Brachythérapie interstitielle par implantation de sources radioactives permanentes (de 36 à 40)
92.27.79↔	Autres moulages radioactifs	92.29.38↔	Brachythérapie interstitielle par implantation de sources radioactives permanentes (de 41 à 45)
92.28.00↔	Injection ou instillation de radio-isotope, SAP	92.29.39↔	Brachythérapie interstitielle par implantation de sources radioactives permanentes (de 46 à 50)
92.28.01↔	Instillation d'un radionucléide libre dans l'articulation	92.29.3a↔	Brachythérapie interstitielle par implantation de sources radioactives permanentes (de 51 à 55)
92.28.02↔	Radiothérapie par iode radioactif: dose thérapeutique de I-131 jusqu'à 1,2 GBq: sans administration de thyrotropine recombinante (rh-TSH)	92.29.3b↔	Brachythérapie interstitielle par implantation de sources radioactives permanentes (de 56 à 60)
92.28.03↔	Radiothérapie par iode radioactif: dose thérapeutique de I-131 jusqu'à 1,2 GBq: avec administration de thyrotropine recombinante (rh-TSH)	92.29.3c↔	Brachythérapie interstitielle par implantation de sources radioactives permanentes (de 61 à 65)
92.28.04↔	Radiothérapie par iode radioactif: dose thérapeutique de I-131 de plus de 1,2 GBq à moins de 5 GBq: sans administration de thyrotropine recombinante (rh-TSH)	92.29.3d↔	Brachythérapie interstitielle par implantation de sources radioactives permanentes (de 66 à 70)
92.28.05↔	Radiothérapie par iode radioactif: dose thérapeutique de I-131 de plus de 1,2 GBq à moins de 5 GBq: avec administration de thyrotropine recombinante (rh-TSH)	92.29.3e↔	Brachythérapie interstitielle par implantation de sources radioactives permanentes (plus de 70)
92.28.06↔	Radiothérapie par iode radioactif: dose thérapeutique de I-131 de 5 GBq et plus: sans administration de thyrotropine recombinante (rh-TSH)	92.29.40↔	Brachythérapie par applicateurs superficiels, SAP
92.28.07↔	Radiothérapie par iode radioactif: dose thérapeutique de I-131 de 5 GBq et plus: avec administration de thyrotropine recombinante (rh-TSH)	92.29.49↔	Autre brachythérapie par applicateurs superficiels
92.28.11↔	Thérapie de métastases osseuses par radionucléides libres	92.29.51↔	Enlèvement de sources scellées de radionucléides ou d'applicateurs inactifs sous anesthésie
92.28.12↔	Traitement palliatif de la douleur associée aux métastases osseuses par des radionucléides libres en intraveineuse	92.29.60↔	Construction et adaptation d'aides de fixation et d'aides thérapeutiques pour la radiothérapie, dispositif de fixation, SAP
92.28.13↔	Radiothérapie par ciblage de récepteurs avec des analogues de la somatostatine conjugués au DOTA	92.29.61↔	Construction et adaptation d'aides de fixation et d'aides thérapeutiques pour la radiothérapie, dispositif de fixation, simple

92.29.62↔	Construction et adaptation d'aides de fixation et d'aides thérapeutiques pour la radiothérapie, dispositif de fixation, difficulté moyenne	92.30.00↔	Radiochirurgie stéréotaxique en un temps, SAP
92.29.63↔	Construction et adaptation d'aides de fixation et d'aides thérapeutiques pour la radiothérapie, dispositif de fixation, complexe	92.30.01↔	Radiochirurgie stéréotaxique, en un temps: cérébrale, SAP
92.29.64↔	Construction et adaptation d'aides de fixation et d'aides thérapeutiques pour la radiothérapie, aides thérapeutiques	92.30.02↔	Radiochirurgie stéréotaxique, en un temps: extracérébrale, SAP
92.29.65↔	Construction et adaptation d'aides de fixation et d'aides thérapeutiques pour la radiothérapie, blocs individuels ou collimateur multilames (MLC)	92.30.20↔	Radiochirurgie stéréotaxique, en un temps: cérébrale, radiothérapie à intensité modulée
92.29.69↔	Construction et adaptation d'aides de fixation et d'aides thérapeutiques pour la radiothérapie, autres	92.30.21↔	Radiochirurgie stéréotaxique, en un temps: cérébrale, Intensity Modulated Arc Therapy (IMAT).
92.29.70↔	Simulation d'irradiation pour radiothérapie externe et brachythérapie, SAP	92.30.22↔	Radiochirurgie stéréotaxique, en un temps: cérébrale, guidée par l'image
92.29.71↔	Simulation d'irradiation pour radiothérapie externe et brachythérapie: simulation guidée par CT pour la radiothérapie externe	92.30.30↔	Radiochirurgie stéréotaxique, en un temps: extracérébrale, radiothérapie avec modulation d'intensité
92.29.72↔	Simulation d'irradiation pour radiothérapie externe et brachythérapie, simulation guidée par CT pour la brachythérapie	92.30.31↔	Radiochirurgie stéréotaxique, en un temps: extracérébrale, Intensity Modulated Arc Therapy (IMAT).
92.29.73↔	Simulation d'irradiation pour radiothérapie externe et brachythérapie, détermination du champ à l'aide d'un simulateur de radiothérapie, sans planification 3D	92.30.32↔	Radiochirurgie stéréotaxique, en un temps: extracérébrale, guidée par l'image
92.29.74↔	Simulation d'irradiation pour radiothérapie externe et brachythérapie, détermination du champ à l'aide d'un simulateur de radiothérapie, avec planification 3D	92.30.99↔	Radiochirurgie stéréotaxique, en un temps, autre
92.29.79↔	Simulation d'irradiation pour radiothérapie externe et brachythérapie, autre	92.31.00↔	Radiochirurgie à photons non spécifiée, cérébrale
92.29.80↔	Planification d'irradiation pour radiothérapie percutanée et brachythérapie, SAP	92.31.10↔	Radiochirurgie à photons non spécifiée, extracérébrale
92.29.81↔	Planification d'irradiation pour radiothérapie percutanée et brachythérapie, planification pour radiothérapie avec modulation d'intensité	92.32.00↔	Radiochirurgie photonique multisources, SAP
92.29.82↔	Planification d'irradiation pour radiothérapie percutanée et brachythérapie, planification pour radiothérapie avec fusion d'images CT/IRM	92.32.01↔	Radiochirurgie photonique multisources: gamma-knife
92.29.83↔	Planification d'irradiation pour radiothérapie percutanée et brachythérapie, planification pour brachythérapie, moyennement complexe	92.33.00↔	Radiochirurgie aux particules, SAP
92.29.84↔	Planification d'irradiation pour radiothérapie percutanée et brachythérapie, planification pour brachythérapie, complexe	92.33.01↔	Autre radiothérapie de haut voltage: radiochirurgie stéréotaxique, en un temps, cérébrale
92.29.85↔	Planification d'irradiation pour radiothérapie percutanée et brachythérapie, sans planification dosimétrique individuelle	92.33.11↔	Autre radiothérapie de haut voltage: radiochirurgie stéréotaxique, en un temps, extracérébrale
92.29.86↔	Planification d'irradiation pour radiothérapie percutanée et brachythérapie, planification pour radiothérapie percutanée, avec planification dosimétrique individuelle	92.39.01↔	Autre radiothérapie de haut voltage, radiochirurgie stéréotaxique, fractionnée, cérébrale, SAP
92.29.87↔	Planification d'irradiation pour radiothérapie percutanée et brachythérapie, planification pour radiothérapie avec fusion d'images CT/TEP	92.39.11↔	Autre radiothérapie de haut voltage, radiochirurgie stéréotaxique, fractionnée, extracérébrale, SAP
92.29.88↔	Planification d'irradiation pour radiothérapie percutanée et brachythérapie, planification pour radiothérapie avec fusion d'images CT/IRM/TEP	92.39.20↔	Autre radiothérapie de haut voltage, radiochirurgie stéréotaxique, fractionnée: cérébrale, radiothérapie à intensité modulée
92.29.89↔	Planification d'irradiation pour radiothérapie percutanée et brachythérapie, autre	92.39.21↔	Autre radiothérapie de haut voltage, radiochirurgie stéréotaxique, fractionnée: cérébrale, Intensity Modulated Arc Therapy (IMAT).
		92.39.22↔	Autre radiothérapie de haut voltage, radiochirurgie stéréotaxique, fractionnée: cérébrale, guidée par l'image
		92.39.29↔	Autre radiothérapie de haut voltage, radiochirurgie stéréotaxique, fractionnée, extracérébrale, autre
		92.39.30↔	Autre radiothérapie de haut voltage, radiochirurgie stéréotaxique, fractionnée: extracérébrale, radiothérapie avec modulation d'intensité
		92.39.31↔	Autre radiothérapie de haut voltage, radiochirurgie stéréotaxique, fractionnée: extracérébrale, Intensity Modulated Arc Therapy (IMAT).
		92.39.32↔	Autre radiothérapie de haut voltage, radiochirurgie stéréotaxique, fractionnée: extracérébrale, guidée par l'image
		92.39.39↔	Autre radiothérapie de haut voltage, radiochirurgie stéréotaxique, fractionnée, extracérébrale, autre
		92.41↔	Radiothérapie par électrons peropérateur

ADRG L13**Interventions sur les reins, les uretères et grandes interventions sur la vessie pour néoformation, âge > 18 ans, sans intervention combinée**

Diagnostic principal dans le tableau L13-1 et procédure dans le tableau L13-2

DRG L13A**Interventions sur les reins, les uretères et grandes interventions sur la vessie pour néoformation, âge > 18 ans, sans intervention combinée, avec CC**

PCCL > 1

DRG L13B**Interventions sur les reins, les uretères et grandes interventions sur la vessie pour néoformation, âge > 18 ans, sans intervention combinée, sans CC**

diagnostic principal L13-1

C64	Tumeur maligne du rein, à l'exception du bassinnet	D09.0	Carcinoma in situ: Vessie
C65	Tumeur maligne du bassinnet	D09.1	Carcinoma in situ: Organes urinaires, autres et non précisés
C66	Tumeur maligne de l'uretère	D30.0	Tumeur bénigne: Rein
C67.0	Tumeur maligne: Trigone de la vessie	D30.1	Tumeur bénigne: Bassinet rénal
C67.1	Tumeur maligne: Dôme de la vessie	D30.2	Tumeur bénigne: Uretère
C67.2	Tumeur maligne: Paroi latérale de la vessie	D30.3	Tumeur bénigne: Vessie
C67.3	Tumeur maligne: Paroi antérieure de la vessie	D30.4	Tumeur bénigne: Urètre
C67.4	Tumeur maligne: Paroi postérieure de la vessie	D30.7	Tumeur bénigne: Autres organes urinaires
C67.5	Tumeur maligne: Col vésical	D30.9	Tumeur bénigne: Organe urinaire, sans précision
C67.6	Tumeur maligne: Orifice urétéral	D41.0	Tumeurs à évolution imprévisible ou inconnue: Rein
C67.7	Tumeur maligne: Ouraque	D41.1	Tumeurs à évolution imprévisible ou inconnue: Bassinet
C67.8	Tumeur maligne: Lésion à localisations contiguës de la vessie	D41.2	Tumeurs à évolution imprévisible ou inconnue: Uretère
C67.9	Tumeur maligne: Vessie, sans précision	D41.3	Tumeurs à évolution imprévisible ou inconnue: Urètre
C68.0	Tumeur maligne: Urètre	D41.4	Tumeurs à évolution imprévisible ou inconnue: Vessie
C68.1	Tumeur maligne: Glande urétrale	D41.7	Tumeurs à évolution imprévisible ou inconnue: Autres organes urinaires
C68.8	Tumeur maligne: Lésion à localisations contiguës des organes urinaires	D41.9	Tumeurs à évolution imprévisible ou inconnue: Organe urinaire, sans précision
C68.9	Tumeur maligne: Organe urinaire, sans précision		
C79.0	Tumeur maligne secondaire du rein et du bassinnet		
C79.1	Tumeur maligne secondaire de la vessie et des organes urinaires, autres et non précisés		

procédure L13-2

40.52.00↔	Excision radicale des ganglions lymphatiques péri-aortiques, SAP	54.99.41↔	Autres opérations de la région abdominale, excision ou fermeture de fistule cutanéopéritonéale (cathéter à demeure)
40.52.10↔	Excision radicale des ganglions lymphatiques rétropéritonéaux (para-aortiques, para-caves) et pelviens, indépendante d'autre intervention	54.99.50↔	Autres opérations de la région abdominale, fermeture temporaire de la paroi abdominale
40.52.11↔	Excision radicale des ganglions lymphatiques rétropéritonéaux (para-aortiques, para-caves) et pelviens, au cours d'une autre intervention	54.99.60↔	Autres opérations de la région abdominale, lombotomie
40.52.99↔	Excision radicale des ganglions lymphatiques péri-aortiques, autre	54.99.61↔	Autres opérations de la région abdominale, relombotomie
40.53.00↔	Excision radicale des ganglions lymphatiques iliaques, SAP	54.99.99↔	Autres opérations de la région abdominale, autre
40.53.10↔	Excision radicale des ganglions lymphatiques iliaques, indépendante d'autre intervention	55.01.11↔	Néphrotomie chirurgicale ouverte
40.53.11↔	Excision radicale des ganglions lymphatiques iliaques dans le cadre d'une autre intervention	55.01.12↔	Néphrotomie chirurgicale ouverte exploratrice
40.53.99↔	Excision radicale des ganglions lymphatiques iliaques, autre	55.01.13↔	Néphrotomie chirurgicale ouverte pour ponction d'un kyste
40.54.00↔	Excision radicale des ganglions lymphatiques inguinaux, SAP	55.02.11↔	Néphrostomie chirurgicale ouverte
40.54.10↔	Excision radicale des ganglions lymphatiques inguinaux, indépendante d'autre intervention	55.11↔	Pyélotomie
40.54.11↔	Excision radicale des ganglions lymphatiques inguinaux dans le cadre d'une autre intervention	55.12↔	Pyélostomie
40.54.99↔	Excision radicale des ganglions lymphatiques inguinaux, autre	55.24↔	Biopsie ouverte du rein
40.59.00↔	Excision radicale d'autres ganglions lymphatiques, SAP	55.31↔	Marsupialisation de lésion du rein
40.59.10↔	Excision radicale d'autres ganglions lymphatiques, indépendante d'autre intervention, SAP	55.32↔	Ablation ouverte de lésion ou de tissu du rein
40.59.11↔	Excision radicale de ganglions médiastinaux, indépendante d'autre intervention	55.34↔	Ablation laparoscopique de lésion ou de tissu du rein
40.59.12↔	Excision radicale de ganglions péribronchiques, indépendante d'autre intervention	55.39.00↔	Autre excision ou destruction locale de lésion ou tissu du rein, SAP
40.59.19↔	Excision radicale d'autres ganglions lymphatiques, indépendante d'autre intervention, autre	55.39.10↔	Autre excision ou destruction locale de lésion ou tissu du rein, excision par urétérorénoscopie
40.59.20↔	Excision radicale d'autres ganglions lymphatiques dans le cadre d'une autre intervention, SAP	55.39.20↔	Autre excision ou destruction locale de lésion ou tissu du rein, destruction percutanée transrénale
40.59.21↔	Excision radicale de ganglions lymphatiques médiastinaux dans le cadre d'une autre intervention	55.39.21↔	Autre excision ou destruction locale de lésion ou tissu du rein, destruction par urétérorénoscopie
40.59.22↔	Excision radicale de ganglions lymphatiques péribronchiques dans le cadre d'une autre intervention	55.39.22↔	Autre excision ou destruction locale de lésion ou tissu du rein, destruction chirurgicale ouverte
40.59.29↔	Excision radicale d'autres ganglions lymphatiques dans le cadre d'une autre intervention, autre	55.39.23↔	Autre excision ou destruction locale de lésion ou tissu du rein, destruction par laparoscopie
40.59.99↔	Excision radicale d'autres ganglions lymphatiques, autre	55.39.29↔	Autre excision ou destruction locale de lésion ou tissu du rein, destruction par autre abord
54.99.00↔	Autres opérations de la région abdominale, SAP	55.39.99↔	Autre excision ou destruction locale de lésion ou tissu du rein, autre
54.99.30↔	Autres opérations de la région abdominale, résection de tissu de la région abdominale dont l'organe auquel il appartient est incertain	55.4↔	Néphrectomie partielle
54.99.40↔	Autres opérations de la région abdominale, révision de fistule cutanéopéritonéale (cathéter à demeure)	55.51.00↔	Néphro-urétérectomie SAP
		55.51.01↔	Néphro-urétérectomie, sauf pour greffe
		55.51.02↔	Néphrectomie pour transplantation d'organe d'un donneur vivant
		55.51.99↔	Néphro-urétérectomie, autre
		55.52↔	Néphrectomie du rein restant
		55.53↔	Ablation de rein transplanté ou rejeté
		55.54↔	Néphrectomie bilatérale
		55.61↔	Autogreffe rénale
		55.7↔	Néphropexie
		55.81↔	Suture de lacération rénale
		55.82↔	Fermeture de néphrostomie et de pyélostomie

55.83↔	Fermeture d'autre fistule rénale	56.71.20↔	Dérivation urinaire dans l'intestin par transformation d'une autre dérivation urinaire supravésicale
55.84↔	Réduction de torsion du pédicule rénal	56.71.99↔	Dérivation urinaire dans l'intestin, autre
55.85↔	Symphyséotomie de rein en fer à cheval	56.72↔	Révision d'anastomose urétéro-intestinale
55.86↔	Anastomose de rein	56.73↔	Néphrocystanastomose, SAP
55.87↔	Correction de la jonction pyélo-urétérale	56.74.00↔	Urétérocystonéostomie, SAP
55.89↔	Autre réparation de rein	56.74.10↔	Urétérocystonéostomie, réalisation de plastie anti-reflux isolée (p. ex. selon Lich-Gregoir) par chirurgie ouverte
55.91↔	Décapsulation de rein	56.74.11↔	Urétérocystonéostomie, réalisation de plastie anti-reflux isolée (p. ex. selon Lich-Gregoir) par laparoscopie
55.99.00↔	Autres opérations du rein, SAP	56.74.20↔	Urétérocystonéostomie avec modelage urétéral
55.99.10↔	Autres opérations du rein, révision d'opération du rein	56.74.99↔	Urétérocystonéostomie, autre
55.99.99↔	Autres opérations du rein, autre	56.75↔	Transurétéro-urétérostomie
56.1x.00↔	Méatotomie urétérale, SAP	56.79↔	Autre anastomose ou dérivation de l'uretère
56.1x.10↔	Méatotomie urétérale percutanée transvésicale	56.81↔	Lyse d'adhérences intraluminales de l'uretère
56.1x.11↔	Méatotomie urétérale transurétrale	56.82↔	Suture de lacération de l'uretère
56.1x.12↔	Méatotomie urétérale chirurgicale ouverte	56.83↔	Fermeture d'urétérostomie
56.1x.99↔	Méatotomie urétérale, autre	56.84.00↔	Fermeture d'autre fistule d'uretère, SAP
56.2x.00↔	Urétérotomie, SAP	56.84.10↔	Fermeture chirurgicale ouverte de fistule urétéro-intestinale
56.2x.10↔	Urétérotomie percutanée transrénale	56.84.11↔	Fermeture de fistule urétéro-intestinale par laparoscopie
56.2x.11↔	Urétérotomie percutanée transrénale avec extraction de calcul urinaire	56.84.20↔	Fermeture chirurgicale ouverte de fistule urétéro-vaginale
56.2x.20↔	Urétérotomie par urétéroréno-scopie	56.84.21↔	Fermeture de fistule urétéro-vaginale par laparoscopie
56.2x.30↔	Urétérotomie chirurgicale ouverte	56.84.22↔	Fermeture de fistule urétéro-vaginale par voie vaginale
56.2x.40↔	Urétérotomie par laparoscopie	56.84.99↔	Fermeture d'autre fistule d'uretère, autre
56.2x.99↔	Urétérotomie, autre	56.85↔	Urétéropexie
56.34↔	Biopsie de l'uretère, ouverte	56.86↔	Ablation de ligature de l'uretère
56.40↔	Urétérectomie, SAP	56.89↔	Autre réparation de l'uretère
56.41.00↔	Urétérectomie partielle, SAP	56.95↔	Ligature de l'uretère
56.41.10↔	Urétérectomie partielle, résection percutanée transvésicale du méat urétéral	56.99.00↔	Autres opérations de l'uretère, SAP
56.41.11↔	Urétérectomie partielle, résection transurétrale du méat urétéral	56.99.10↔	Libération de l'uretère (pour exploration)
56.41.12↔	Urétérectomie partielle, résection chirurgicale ouverte du méat urétéral	56.99.20↔	Révision chirurgicale ouverte d'opération de l'uretère
56.41.20↔	Urétérectomie partielle chirurgicale ouverte	56.99.21↔	Révision d'opération de l'uretère, autre voie d'abord
56.41.21↔	Urétérectomie partielle par laparoscopie	56.99.30↔	Autres opérations de l'uretère, traitement de l'insuffisance du méat urétéral par injection transurétrale
56.41.30↔	Urétérectomie partielle, résection de moignon urétéral	56.99.31↔	Autres opérations de l'uretère, traitement de l'insuffisance du méat urétéral par injection chirurgicale ouverte
56.41.40↔	Résection transurétrale d'urétérocèle	56.99.32↔	Autres opérations de l'uretère, traitement de l'insuffisance du méat urétéral par injection, autre voie d'abord
56.41.41↔	Résection chirurgicale ouverte d'urétérocèle	56.99.99↔	Autres opérations de l'uretère, autre
56.41.49↔	Résection d'urétérocèle, autre voie d'abord	57.6x.00↔	Cystectomie partielle, SAP
56.41.99↔	Urétérectomie partielle, autre	57.6x.10↔	Cystectomie partielle chirurgicale ouverte, sans néo-implantation d'uretère
56.42↔	Urétérectomie totale	57.6x.11↔	Cystectomie partielle par laparoscopie, sans néo-implantation d'uretère
56.51.00↔	Formation d'urétéro-iléostomie cutanée, SAP	57.6x.12↔	Cystectomie partielle chirurgicale ouverte, avec néo-implantation unilatérale ou bilatérale d'uretère
56.51.10↔	Formation d'urétéro-iléostomie cutanée, urétéro-iléocutanéostomie [conduit iléal] ou urétéro-colocutanéostomie [conduit colique/sigmoïde] par chirurgie ouverte	57.6x.13↔	Cystectomie partielle par laparoscopie, avec néo-implantation unilatérale ou bilatérale d'uretère
56.51.11↔	Formation d'urétéro-iléostomie cutanée, urétéro-iléocutanéostomie [conduit iléal] ou urétéro-colocutanéostomie [conduit colique/sigmoïde] par laparoscopie	57.6x.20↔	Cystectomie partielle, résection supra-trigonale ou subtotale chirurgicale ouverte, sans néo-implantation d'uretère
56.51.12↔	Formation d'urétéro-iléostomie cutanée avec interposition intestinale [conduit] (stomie non continente), autre voie d'abord	57.6x.21↔	Cystectomie partielle, résection supra-trigonale ou subtotale par laparoscopie, sans néo-implantation d'uretère
56.51.20↔	Formation d'urétéro-iléostomie cutanée par transformation d'autre dérivation urinaire supravésicale	57.6x.22↔	Cystectomie partielle, résection supra-trigonale ou subtotale chirurgicale ouverte, avec néo-implantation unilatérale ou bilatérale d'uretère
56.51.30↔	Formation d'urétéro-iléostomie cutanée avec réservoir intestinal (stomie continente)	57.6x.23↔	Cystectomie partielle, résection supra-trigonale ou subtotale par laparoscopie, avec néo-implantation unilatérale ou bilatérale d'uretère
56.51.99↔	Formation d'urétéro-iléostomie cutanée, autre	57.6x.99↔	Cystectomie partielle, autre
56.52.00↔	Révision d'urétéro-iléostomie cutanée, SAP	57.71.00↔	Cystectomie radicale, SAP
56.52.10↔	Révision d'urétéro-iléostomie cutanée avec interposition intestinale [conduit]	57.71.10↔	Cystectomie radicale chirurgicale ouverte chez l'homme, sans urétérectomie
56.52.20↔	Révision d'urétéro-iléostomie cutanée avec réservoir intestinal (stomie continente)	57.71.11↔	Cystectomie radicale par laparoscopie chez l'homme, sans urétérectomie
56.52.99↔	Révision d'urétéro-iléostomie cutanée, autre	57.71.20↔	Cystectomie radicale chirurgicale ouverte chez l'homme, avec urétérectomie
56.61.00↔	Formation d'autre urétérostomie cutanée, SAP	57.71.21↔	Cystectomie radicale par laparoscopie chez l'homme, avec urétérectomie
56.61.10↔	Formation d'autre urétérostomie cutanée, urétérocutanéostomie et transurétérocutanéostomie par laparoscopie	57.71.30↔	Cystectomie radicale chirurgicale ouverte chez la femme, sans urétérectomie
56.61.20↔	Formation d'autre urétérostomie cutanée par transformation d'autre dérivation urinaire supravésicale	57.71.31↔	Cystectomie radicale par laparoscopie chez la femme, sans urétérectomie
56.61.99↔	Formation d'autre urétérostomie cutanée, autre		
56.62↔	Révision d'autre urétérostomie cutanée		
56.71.00↔	Dérivation urinaire dans l'intestin, SAP		
56.71.10↔	Urétérosigmoïdostomie avec formation de réservoir par chirurgie ouverte		
56.71.11↔	Urétérosigmoïdostomie avec formation de réservoir par laparoscopie		

57.71.40↔	Cystectomie radicale chirurgicale ouverte chez la femme, avec urétréctomie	57.87.41↔	Reconstruction de la vessie, plastie d'augmentation de la vessie par laparoscopie
57.71.41↔	Cystectomie radicale par laparoscopie chez la femme, avec urétréctomie	57.87.99↔	Reconstruction de la vessie, autre
57.71.50↔	Cystectomie radicale, éviscération pelvienne (exentération) chirurgicale ouverte chez l'homme	58.93↔	Implantation d'un sphincter urinaire artificiel [AUS]
57.71.51↔	Cystectomie radicale, éviscération pelvienne (exentération) par laparoscopie chez l'homme	58.94↔	Traitement ajustable de l'incontinence urinaire
57.71.99↔	Cystectomie radicale, autre	59.00↔	Dissection rétropéritonéale, SAP
57.79.00↔	Autre cystectomie totale, SAP	59.02↔	Autre lyse d'adhérences périménales ou périurétérales
57.79.10↔	Autre cystectomie totale, cystectomie simple chirurgicale ouverte chez l'homme	59.03.00↔	Lyse d'adhérences périménales ou périurétérales par laparoscopie, SAP
57.79.11↔	Autre cystectomie totale, cystectomie simple par laparoscopie chez l'homme	59.03.10↔	Urétérolyse sans repositionnement intrapéritonéal
57.79.20↔	Autre cystectomie totale, cystectomie simple chirurgicale ouverte chez la femme	59.03.11↔	Urétérolyse avec repositionnement intrapéritonéal
57.79.21↔	Autre cystectomie totale, cystectomie simple par laparoscopie chez la femme	59.03.99↔	Lyse d'adhérences périménales ou périurétérales par laparoscopie, autre
57.79.99↔	Autre cystectomie totale, autre	59.09↔	Autre incision de tissu périménales ou périurétérales
57.83↔	Réparation de fistule vésico-intestinale	59.19↔	Autre incision de tissu périvésical
57.86↔	Réparation d'exstrophie vésicale	59.91↔	Excision de tissu périménales ou périvésical
57.87.00↔	Reconstruction de la vessie, SAP	59.92↔	Autres opérations de tissu périménales ou périvésical
57.87.10↔	Reconstruction de la vessie, réparation chirurgicale ouverte avec iléon, côlon ou estomac	60.3↔	Prostatectomie suprapubienne
57.87.11↔	Reconstruction de la vessie, réparation par laparoscopie avec iléon, côlon ou estomac	60.4↔	Prostatectomie rétropubienne
57.87.20↔	Transformation chirurgicale ouverte d'autre dérivation urinaire supravésicale en une vessie de remplacement	60.5x.00↔	Prostatectomie radicale, SAP
57.87.21↔	Transformation d'autre dérivation urinaire supravésicale en une vessie de remplacement par laparoscopie	60.5x.10↔	Prostatectomie radicale laparoscopique
57.87.30↔	Plastie chirurgicale ouverte de réduction de la vessie	60.5x.20↔	Prostatectomie radicale périménales
57.87.31↔	Reconstruction de la vessie, plastie de réduction de la vessie par laparoscopie	60.5x.30↔	Prostatectomie radicale rétropubienne
57.87.40↔	Reconstruction de la vessie, plastie chirurgicale ouverte d'augmentation de la vessie	60.5x.99↔	Prostatectomie radicale, autre
		60.61.00↔	Excision locale de lésion de la prostate, SAP
		60.61.10↔	Excision locale de lésion de la prostate, abord transurétral
		60.61.11↔	Excision locale de lésion de la prostate, abord suprapubien transvésical
		60.61.12↔	Excision locale de lésion de la prostate, abord rétropubien
		60.61.13↔	Excision locale de lésion de la prostate, abord périménales
		60.61.99↔	Excision locale de lésion de la prostate, autre
		60.62↔	Prostatectomie par voie périménales
		60.69↔	Autre prostatectomie

ADRG L17**Autres interventions sur l'urètre**

Procédure dans le tableau L17-1

DRG L17A**Autres interventions sur l'urètre, âge < 16 ans**

Âge < 16 années

DRG L17B**Autres interventions sur l'urètre, âge > 15 ans****procédure L17-1**

57.92↔	Dilatation du col de la vessie	58.49.29↔	Autre réparation de l'urètre en deux temps (première séance), autre reconstruction
58.1↔	Méatotomie urétrale	58.49.30↔	Réparation de l'urètre en deux temps (deuxième séance), SAP
58.31.00↔	Excision ou destruction de lésion ou de tissu de l'urètre par voie endoscopique, SAP	58.49.31↔	Réparation de l'urètre en deux temps (deuxième séance) avec la peau du prépuce ou du pénis
58.31.10↔	Excision ou destruction de lésion ou de tissu de l'urètre par voie endoscopique, excision	58.49.33↔	Réparation de l'urètre en deux temps (deuxième séance) avec la muqueuse buccale ou vésicale
58.31.11↔	Excision ou destruction de lésion ou de tissu de l'urètre par voie endoscopique, destruction	58.49.39↔	Réparation de l'urètre en deux temps (deuxième séance), autre
58.31.99↔	Excision ou destruction de lésion ou de tissu de l'urètre par voie endoscopique, autre	58.49.40↔	Révision de réparation de l'urètre
58.47↔	Méatoplastie urétrale	58.49.99↔	Autre réparation de l'urètre, autre
58.49.00↔	Autre réparation de l'urètre, SAP	58.5x.00↔	Libération de sténose urétrale, SAP
58.49.10↔	Réparation de l'urètre en un temps avec la peau du prépuce ou du pénis	58.5x.10↔	Libération de sténose urétrale, incision transurétrale du sphincter urétral externe
58.49.11↔	Réparation de l'urètre en un temps avec la muqueuse buccale ou vésicale, autre reconstruction	58.5x.20↔	Libération de sténose urétrale, urétrotomie interne
58.49.20↔	Réparation de l'urètre en deux temps (première séance) avec la peau du prépuce ou du pénis	58.5x.99↔	Libération de sténose urétrale, autre
58.49.21↔	Réparation de l'urètre en deux temps (première séance) avec la muqueuse buccale ou vésicale	58.6↔	Dilatation de l'urètre
		58.91↔	Incision de tissu périurétral

ADRG L18 Interventions transurétrales et percutanées transrénales complexes et autres interventions rétropéritonéales sans lithotripsie extracorporelle par ondes de choc (LECO)

Au moins un(e) procédure dans le tableau L18-1

DRG L18A Interventions transurétrales et percutanées transrénales complexes et autres interventions rétropéritonéales sans lithotripsie extracorporelle par ondes de choc (LECO) avec CC extrêmement sévères

PCCL > 3

DRG L18B Interventions transurétrales et percutanées transrénales complexes et autres interventions rétropéritonéales sans lithotripsie extracorporelle par ondes de choc (LECO) sans CC extrêmement sévères

procédure L18-1

55.02.00‡↔	Néphrostomie, SAP	55.04.99‡↔	Néphrostomie percutanée avec fragmentation (lithotripsie), autre
55.02.10‡↔	Néphrostomie percutanée transrénale	55.05‡↔	Plastie d'élargissement percutanée transrénale de la jonction pyélo-urétérale
55.02.99‡↔	Néphrostomie, autre	57.49.00↔	Autre excision ou destruction transurétrale de lésion ou de tissu vésical, SAP
55.03.00‡↔	Néphrostomie percutanée sans fragmentation (lithotripsie), SAP	57.49.11↔	Autre excision ou destruction transurétrale de lésion ou de tissu vésical, destruction transurétrale
55.03.10‡↔	Néphrostomie percutanée sans fragmentation (lithotripsie), extraction de calcul rénal du bassinet	57.49.12↔	Autre excision ou destruction transurétrale de lésion ou de tissu vésical, résection transurétrale
55.03.11‡↔	Néphrostomie percutanée sans fragmentation (lithotripsie), extraction de calcul rénal de l'uretère	57.49.99↔	Autre excision ou destruction transurétrale de lésion ou de tissu vésical, autre
55.03.99‡↔	Néphrostomie percutanée sans fragmentation (lithotripsie), autre		
55.04.00‡↔	Néphrostomie percutanée avec fragmentation (lithotripsie), SAP		
55.04.10‡↔	Néphrostomie percutanée avec fragmentation (lithotripsie), extraction de calcul rénal du bassinet		
55.04.11‡↔	Néphrostomie percutanée avec fragmentation (lithotripsie), extraction de calcul rénal de l'uretère		

ADRG L19 Interventions transurétrales sauf résection de la prostate et urétérorénoscopies complexes avec lithotripsie extracorporelle par ondes de choc (LECO) ou thermoablation percutanée des reins

Au moins un(e) procédure dans le tableau L19-1 et procédure dans le tableau L19-2 ou procédure dans le tableau L19-3

DRG L19Z Interventions transurétrales sauf résection de la prostate et urétérorénoscopies complexes avec lithotripsie extracorporelle par ondes de choc (LECO) ou thermoablation percutanée des reins

procédure L19-1

55.33‡↔	Ablation percutanée de lésion ou de tissu du rein	57.49.00↔	Autre excision ou destruction transurétrale de lésion ou de tissu vésical, SAP
55.35‡↔	Ablation autre et non spécifiée de lésion ou de tissu du rein	57.49.11↔	Autre excision ou destruction transurétrale de lésion ou de tissu vésical, destruction transurétrale
56.0x.00↔	Désobstruction transurétrale de l'uretère et du bassinet, SAP	57.49.12↔	Autre excision ou destruction transurétrale de lésion ou de tissu vésical, résection transurétrale
56.0x.10↔	Désobstruction transurétrale de l'uretère et du bassinet, extraction de calcul urinaire	57.49.99↔	Autre excision ou destruction transurétrale de lésion ou de tissu vésical, autre
56.0x.11↔	Désobstruction transurétrale de l'uretère et du bassinet, extraction de corps étranger	58.49.00↔	Autre réparation de l'urètre, SAP
56.0x.99↔	Désobstruction transurétrale de l'uretère et du bassinet, autre	58.49.10↔	Réparation de l'urètre en un temps avec la peau du prépuce ou du pénis
56.33‡↔	Biopsie endoscopique de l'uretère, fermée	58.49.11↔	Réparation de l'urètre en un temps avec la muqueuse buccale ou vésicale, autre reconstruction
56.99.00↔	Autres opérations de l'uretère, SAP	58.49.20↔	Réparation de l'urètre en deux temps (première séance) avec la peau du prépuce ou du pénis
56.99.10↔	Libération de l'uretère (pour exploration)	58.49.21↔	Réparation de l'urètre en deux temps (première séance) avec la muqueuse buccale ou vésicale
56.99.20↔	Révision chirurgicale ouverte d'opération de l'uretère	58.49.29↔	Autre réparation de l'urètre en deux temps (première séance), autre reconstruction
56.99.21↔	Révision d'opération de l'uretère, autre voie d'abord	58.49.30↔	Réparation de l'urètre en deux temps (deuxième séance), SAP
56.99.30↔	Autres opérations de l'uretère, traitement de l'insuffisance du méat urétéral par injection transurétrale	58.49.31↔	Réparation de l'urètre en deux temps (deuxième séance) avec la peau du prépuce ou du pénis
56.99.31↔	Autres opérations de l'uretère, traitement de l'insuffisance du méat urétéral par injection chirurgicale ouverte		
56.99.32↔	Autres opérations de l'uretère, traitement de l'insuffisance du méat urétéral par injection, autre voie d'abord		
56.99.99↔	Autres opérations de l'uretère, autre		
57.33↔	Biopsie fermée [transurétrale] de la vessie		
57.41↔	Lyse transurétrale d'adhérences intraluminales		

58.49.33↔	Réparation de l'urètre en deux temps (deuxième séance) avec la muqueuse buccale ou vésicale	58.99.99‡↔	Autres opérations d'urètre et de tissu périurétral, autre
58.49.39↔	Réparation de l'urètre en deux temps (deuxième séance), autre	59.95↔	Fragmentation de calcul(s) urinaire(s) par ultra-sons
58.49.40↔	Révision de réparation de l'urètre	60.12↔	Biopsie de la prostate, ouverte
58.49.99↔	Autre réparation de l'urètre, autre	60.15↔	Biopsie du tissu périprostatique
58.99.00‡↔	Autres opérations d'urètre et de tissu périurétral, SAP	60.95↔	Dilatation transurétrale de l'urètre prostatique par ballonnet
58.99.10‡↔	Autres opérations d'urètre et de tissu périurétral, insertion et remplacement d'un stent urétral	97.65‡↔	Enlèvement de sonde urétrale

procédure L19-2

98.51‡↔ Lithotripsie par onde de choc extra-corporelle du rein, de l'uretère et/ou de la vessie

procédure L19-3

XX.CH‡↔ Kein spezifischer Kode im CHOP

ADRG L20**Interventions transurétrales sauf résection de la prostate et urétérorénoscopies complexes sans lithotripsie extracorporelle par ondes de choc (LECOG)**

Au moins un(e) procédure dans le tableau L20-3

DRG L20A**Interventions transurétrales sauf résection de la prostate et urétérorénoscopies complexes, avec CC extrêmement sévères**

PCCL > 3

DRG L20B**Interventions transurétrales sauf résection de la prostate et urétérorénoscopies complexes sans lithotripsie extracorporelle par ondes de choc (LECOG) sans CC extrêmement sévères, avec intervention complexe ou para / tétraplégie**

Au moins un(e) procédure dans le tableau L20-4 et (procédure dans le tableau L20-5 ou diagnostic dans le tableau L20-1) ou diagnostic supplémentaire dans le tableau L20-2

DRG L20C**Interventions transurétrales sauf résection de la prostate et urétérorénoscopies complexes sans lithotripsie extracorporelle par ondes de choc (LECOG), sans CC extrêmement sévères, sans intervention complexe ou para / tétraplégie****diagnostic L20-1**

N13.2	Hydronéphrose avec obstruction calculeuse rénale et urétérale	N20.2	Calcul du rein avec calcul de l'uretère
N20.0	Calcul du rein		

diagnostic supplémentaire L20-2

G04.1	Paraplégie spastique tropicale	G82.42	Tétraplégie spastique: Paraplégie complète chronique
G82.02	Paraplégie flasque: Paraplégie complète chronique	G82.43	Tétraplégie spastique: Paraplégie incomplète chronique
G82.03	Paraplégie flasque: Paraplégie incomplète chronique	G82.49	Tétraplégie spastique: Non précisée
G82.09	Paraplégie flasque: Non précisée	G82.52	Tétraplégie, sans précision: Paraplégie complète chronique
G82.12	Paraplégie spastique: Paraplégie complète chronique	G82.53	Tétraplégie, sans précision: Paraplégie incomplète chronique
G82.13	Paraplégie spastique: Paraplégie incomplète chronique	G82.59	Tétraplégie, sans précision: Non précisée
G82.19	Paraplégie spastique: Non précisée	G95.1	Myélopathies vasculaires
G82.22	Paraplégie, sans précision: Paraplégie complète chronique	G95.2	Compression médullaire, sans précision
G82.23	Paraplégie, sans précision: Paraplégie incomplète chronique	G95.80	Paralysie vésicale en cas de lésion supranucléaire [UMNL]
G82.29	Paraplégie, sans précision: Non précisée	G95.81	Paralysie vésicale en cas de lésion périphérique [LMNL]
G82.32	Tétraplégie flasque: Paraplégie complète chronique	G95.9	Affection de la moelle épinière, sans précision
G82.33	Tétraplégie flasque: Paraplégie incomplète chronique	P11.51	Lésion du rachis et de la moelle épinière due à un traumatisme obstétrical: Avec paraplégie chronique
G82.39	Tétraplégie flasque: Non précisée		

procédure L20-3

55.33‡↔	Ablation percutanée de lésion ou de tissu du rein	56.0x.99↔	Désobstruction transurétrale de l'uretère et du bassin, autre
55.35‡↔	Ablation autre et non spécifiée de lésion ou de tissu du rein	56.33‡↔	Biopsie endoscopique de l'uretère, fermée
56.0x.00↔	Désobstruction transurétrale de l'uretère et du bassin, SAP	56.99.00↔	Autres opérations de l'uretère, SAP
56.0x.10↔	Désobstruction transurétrale de l'uretère et du bassin, extraction de calcul urinaire	56.99.10↔	Libération de l'uretère (pour exploration)
56.0x.11↔	Désobstruction transurétrale de l'uretère et du bassin, extraction de corps étranger	56.99.20↔	Révision chirurgicale ouverte d'opération de l'uretère
		56.99.21↔	Révision d'opération de l'uretère, autre voie d'abord

56.99.30↔	Autres opérations de l'uretère, traitement de l'insuffisance du méat urétéral par injection transurétrale	58.49.21↔	Réparation de l'urètre en deux temps (première séance) avec la muqueuse buccale ou vésicale
56.99.31↔	Autres opérations de l'uretère, traitement de l'insuffisance du méat urétéral par injection chirurgicale ouverte	58.49.29↔	Autre réparation de l'urètre en deux temps (première séance), autre reconstruction
56.99.32↔	Autres opérations de l'uretère, traitement de l'insuffisance du méat urétéral par injection, autre voie d'abord	58.49.30↔	Réparation de l'urètre en deux temps (deuxième séance), SAP
56.99.99↔	Autres opérations de l'uretère, autre	58.49.31↔	Réparation de l'urètre en deux temps (deuxième séance) avec la peau du prépuce ou du pénis
57.33↔	Biopsie fermée [transurétrale] de la vessie	58.49.33↔	Réparation de l'urètre en deux temps (deuxième séance) avec la muqueuse buccale ou vésicale
57.41↔	Lyse transurétrale d'adhérences intraluminales	58.49.39↔	Réparation de l'urètre en deux temps (deuxième séance), autre
57.49.00↔	Autre excision ou destruction transurétrale de lésion ou de tissu vésical, SAP	58.49.40↔	Révision de réparation de l'urètre
57.49.11↔	Autre excision ou destruction transurétrale de lésion ou de tissu vésical, destruction transurétrale	58.49.99↔	Autre réparation de l'urètre, autre
57.49.12↔	Autre excision ou destruction transurétrale de lésion ou de tissu vésical, résection transurétrale	58.99.00‡↔	Autres opérations d'urètre et de tissu périurétral, SAP
57.49.99↔	Autre excision ou destruction transurétrale de lésion ou de tissu vésical, autre	58.99.10‡↔	Autres opérations d'urètre et de tissu périurétral, insertion et remplacement d'un stent urétral
58.49.00↔	Autre réparation de l'urètre, SAP	58.99.99‡↔	Autres opérations d'urètre et de tissu périurétral, autre
58.49.10↔	Réparation de l'urètre en un temps avec la peau du prépuce ou du pénis	59.95↔	Fragmentation de calcul(s) urinaire(s) par ultra-sons
58.49.11↔	Réparation de l'urètre en un temps avec la muqueuse buccale ou vésicale, autre reconstruction	60.12↔	Biopsie de la prostate, ouverte
58.49.20↔	Réparation de l'urètre en deux temps (première séance) avec la peau du prépuce ou du pénis	60.15↔	Biopsie du tissu périprostatique
		60.95↔	Dilatation transurétrale de l'urètre prostatique par ballonnet
		97.65‡↔	Enlèvement de sonde urétrale

procédure L20-4

55.33‡↔	Ablation percutanée de lésion ou de tissu du rein	56.0x.11↔	Désobstruction transurétrale de l'uretère et du bassinnet, extraction de corps étranger
55.35‡↔	Ablation autre et non spécifiée de lésion ou de tissu du rein	56.0x.99↔	Désobstruction transurétrale de l'uretère et du bassinnet, autre
56.0x.00↔	Désobstruction transurétrale de l'uretère et du bassinnet, SAP	56.33‡↔	Biopsie endoscopique de l'uretère, fermée
56.0x.10↔	Désobstruction transurétrale de l'uretère et du bassinnet, extraction de calcul urinaire	59.95↔	Fragmentation de calcul(s) urinaire(s) par ultra-sons

procédure L20-5

00.99.30‡↔ Technique laser

ADRG L33

Procédures opératoires complexes en plusieurs temps pour maladies et troubles des organes urinaires

Au moins deux traitements qui sont séparé au moins de un jour dans [au moins deux procédures dans le tableau L33-1]

DRG L33Z

Procédures opératoires complexes en plusieurs temps pour maladies et troubles des organes urinaires

procédure L33-1

00.54.00↔	Implantation ou remplacement de défibrillateur à resynchronisation, générateur d'impulsions seul [CRT-D], SAP	00.85↔	Resurfaçage de la hanche, totale, acétabulum et tête fémorale
00.54.10↔	Implantation de défibrillateur à resynchronisation, générateur d'impulsions seul [CRT-D]	00.86↔	Resurfaçage de la hanche, partiel, tête fémorale
00.54.11↔	Changement de système de défibrillateur à resynchronisation [CRT-D]	00.87↔	Resurfaçage de la hanche, partielle, acétabulum
00.54.12↔	Remplacement de défibrillateur à resynchronisation, générateur d'impulsions seul [CRT-D]	01.22↔	Ablation d'électrode(s) de neurostimulateur intracrânien
00.54.99↔	Implantation ou remplacement de défibrillateur à resynchronisation, générateur d'impulsions seul [CRT-D], autre	01.23.00↔	Réouverture de site de craniotomie [Recraniotomie], SAP
00.70↔	Révision d'une prothèse de hanche, composante acétabulaire et fémorale	01.23.10↔	Recraniotomie avec mise en place de drain
00.71↔	Révision de prothèse de hanche, composante acétabulaire	01.23.20↔	Recraniotomie avec ablation de matériel alloplastique ou de réservoir médicamenteux des os crâniens
00.72↔	Révision de prothèse de hanche, composante fémorale	01.23.21↔	Recraniotomie avec ablation de matériel alloplastique ou de réservoir médicamenteux de l'espace épidual
00.73↔	Révision de prothèse de hanche, liner acétabulaire et / ou tête fémorale seulement	01.23.29↔	Recraniotomie avec ablation d'autre matériel
00.80↔	Révision d'une prothèse de genou, totale (toutes les composantes)	01.23.99↔	Recraniotomie, autre
00.81↔	Révision de prothèse de genou, composante tibiale	01.26↔	Insertion et remplacement de cathéter dans la cavité crânienne ou le tissu cérébral
00.82↔	Révision de prothèse de genou, composante fémorale	01.28↔	Insertion de cathéter(s) intracrâniens par trou(s) de trépan
00.83↔	Révision de prothèse de genou, composante patellaire	01.29.00↔	Révision (sans remplacement) de cathéter(s) de la cavité crânienne ou de tissu cérébral, SAP
00.84↔	Révision d'endoprothèse totale de genou, insert tibial (liner)	01.29.10↔	Révision stéréotaxique (sans remplacement) de cathéter(s) intracérébral(aux) pour perfusion intraventriculaire
		01.29.99↔	Révision (sans remplacement) de cathéter(s) de la cavité crânienne ou de tissu cérébral, autre
		01.31.00↔	Incision des méninges cérébrales, SAP

01.31.10↔	Incision des méninges cérébrales pour évacuation d'un hématome sous-dural (hygrome)	01.6x.11↔	Excision et destruction de tissu tumoral de la calotte crânienne
01.31.11↔	Incision des méninges cérébrales pour évacuation d'un empyème sous-dural	01.6x.20↔	Excision et destruction d'autre tissu pathologique de la base du crâne
01.31.20↔	Incision des méninges cérébrales pour drainage de liquide sous-dural et sous-arachnoïdien	01.6x.21↔	Excision et destruction d'autre tissu pathologique de la calotte crânienne
01.31.99↔	Incision des méninges cérébrales, autre	01.6x.22↔	Excision et destruction d'autre tissu pathologique de la base et de la calotte crâniennes (avec méninges)
01.32.00↔	Lobotomie et tractotomie, SAP	01.6x.99↔	Excision et destruction de lésion crânienne, autre
01.32.10↔	Lobotomie et tractotomie, cingulotomie	02.01↔	Ouverture de suture crânienne
01.32.11↔	Lobotomie et tractotomie, transection sous-piale	02.02↔	Élévation de fragments osseux résultant de fracture du crâne
01.32.12↔	Lobotomie et tractotomie, lobotomie multiples	02.03↔	Confection de volet osseux crânien
01.32.20↔	Lobotomie et tractotomie, interruption stéréotaxique de systèmes de communication nerveuse	02.04.00↔	Grefte d'os crânien, SAP
01.32.99↔	Lobotomie et tractotomie, autre	02.04.10↔	Grefte d'os crânien, voûte du crâne
01.39.00↔	Autre incision du cerveau, SAP	02.04.99↔	Grefte d'os crânien, autre
01.39.10↔	Autre incision du cerveau pour évacuation d'hématome intracérébral	02.05.00↔	Insertion de plaques aux niveaux des os crâniens, SAP
01.39.11↔	Autre incision du cerveau pour évacuation d'abcès intracérébral	02.05.10↔	Insertion de plaque (implant CAD) au niveau des os de la boîte crânienne sans participation des os de la face, défaut simple
01.39.19↔	Autre incision du cerveau, évacuation d'autre liquide intracérébral	02.05.11↔	Insertion de plaque (implant CAD) au niveau des os de la boîte crânienne sans participation des os de la face, défaut important ou complexe
01.39.20↔	Autre incision du cerveau, évacuation stéréotaxique d'hématome intracranien	02.05.20↔	Insertion de plaque (implant CAD) au niveau des os de la boîte crânienne sans participation orbitaire, temporale ou frontale (jusqu'à 2 régions)
01.39.21↔	Autre incision du cerveau, évacuation stéréotaxique d'abcès intracranien	02.05.30↔	Insertion de plaque (implant CAD) au niveau des os de la boîte crânienne avec participation de plusieurs régions de la face (3 régions et plus)
01.39.29↔	Autre incision du cerveau, évacuation stéréotaxique d'autre liquide intracranien	02.05.99↔	Insertion de plaques aux niveaux des os crâniens, autre
01.39.30↔	Autre incision du cerveau, extraction de corps étranger intracérébral	02.06.00↔	Autre ostéoplastie crânienne, SAP
01.39.40↔	Mise en place de dispositif de drainage externe de liquide céphalo-rachidien (ventriculaire, cisternal, sous-dural)	02.06.10↔	Cranioplastie fronto-orbitaire pour transposition
01.39.41↔	Mise en place de réservoir de liquide céphalo-rachidien (ventriculaire, cisternal, sous-dural)	02.06.20↔	Réparation de la boîte crânienne sans participation des os de la face, par implant simple (ciment osseux)
01.39.42↔	Enlèvement de réservoir de liquide céphalo-rachidien (ventriculaire, cisternal, sous-dural)	02.06.30↔	Réparation de la boîte crânienne et des os faciaux, ou des os faciaux seuls, par implant simple (ciment osseux) ou greffe
01.39.50↔	Enlèvement d'implant intracranien	02.06.99↔	Autre ostéoplastie crânienne (cranioplastie), autre
01.39.99↔	Autre incision du cerveau, autre	02.07↔	Enlèvement de plaque crânienne
01.41↔	Opération du thalamus	02.11↔	Suture simple de la dure-mère cérébrale
01.42↔	Opération du globus pallidum	02.12.00↔	Autre réparation de méninges cérébrales, SAP
01.51.00↔	Excision de tissu ou de lésion méningée cérébrale, SAP	02.12.10↔	Autre réparation de méninges cérébrales sans cranioplastie
01.51.10↔	Excision de tissu tumoral des méninges cérébrales avec préparation de tissus adjacents infiltrés	02.12.20↔	Autre réparation de méninges cérébrales avec cranioplastie
01.51.99↔	Excision de tissu ou de lésion méningée cérébrale, autre	02.12.21↔	Autre duroplastie avec cranioplastie de la convexité
01.52.00↔	Hémisphérectomie, SAP	02.12.22↔	Autre duroplastie avec cranioplastie de la charnière crânio-cervicale
01.52.10↔	Hémisphérectomie, tissu intracérébral de tumeur cérébrale primaire	02.12.99↔	Autre réparation de méninges cérébrales, autre
01.52.11↔	Hémisphérectomie, tissu intracérébral de tumeur cérébrale d'origine non cérébrale	02.13↔	Ligature de vaisseaux méningés
01.52.99↔	Hémisphérectomie, autre	02.14↔	Excision du plexus choroïde
01.53.00↔	Lobectomie du cerveau, SAP	02.2↔	Ventriculostomie
01.53.10↔	Lobectomie du cerveau, tissu intracérébral de tumeur cérébrale primaire	02.31↔	Drainage ventriculaire vers les structures de la tête et du cou
01.53.11↔	Lobectomie du cerveau, tissu intracérébral de tumeur cérébrale d'origine non cérébrale	02.32↔	Drainage ventriculaire vers le système circulatoire
01.53.99↔	Lobectomie du cerveau, autre	02.33↔	Drainage ventriculaire vers la cavité thoracique
01.59.00↔	Autre excision ou destruction de tissus ou de lésion du cerveau, SAP	02.34↔	Drainage ventriculaire vers la cavité et les organes abdominaux
01.59.10↔	Autre excision de tissu intracérébral de tumeur cérébrale primaire	02.35↔	Drainage ventriculaire vers le système urinaire
01.59.11↔	Autre excision de tissu intracérébral de tumeur cérébrale d'origine non cérébrale	02.39↔	Autres drainages ventriculaires
01.59.12↔	Autre excision de tissus ou de lésion du cerveau, débridement de contusion cérébrale	02.43↔	Ablation de drain ventriculaire
01.59.19↔	Autre excision de tissus ou de lésion du cerveau, autre	02.91↔	Libération d'adhérences corticales
01.59.20↔	Autre destruction de tissu intracérébral de tumeur cérébrale primaire	02.92↔	Réparation du cerveau
01.59.21↔	Autre destruction de tissu intracérébral de tumeur cérébrale d'origine non cérébrale	02.93.00↔	Implantation ou remplacement d'électrode(s) de neurostimulateur intracranien, SAP
01.59.29↔	Autre destruction de tissus ou de lésion du cerveau, autre	02.93.10↔	Implantation ou remplacement de micro-électrode(s) temporaire (s) de dérivation et de stimulation monoculaire
01.59.99↔	Autre excision ou destruction de lésion ou de tissus du cerveau, autre	02.93.11↔	Implantation ou remplacement de micro-électrode(s) temporaire (s) de dérivation et de stimulation multiloculaire
01.6x.00↔	Excision et destruction de lésion crânienne, SAP	02.93.20↔	Implantation ou remplacement de micro-électrode(s) permanente(s) de dérivation et de stimulation monoculaire
01.6x.10↔	Excision et destruction de tissu tumoral de la base du crâne	02.93.21↔	Implantation ou remplacement de micro-électrode(s) permanente(s) de dérivation et de stimulation multiloculaire
		02.93.99↔	Implantation ou remplacement d'électrode(s) de neurostimulateur intracranien, autre
		02.96↔	Insertion d'électrodes sphénoïdales
		02.99.00↔	Autre opération du crâne, du cerveau et des méninges cérébrales, SAP
		02.99.10↔	Interventions stéréotaxiques au niveau du liquide céphalo-rachidien

02.99.11↔	Implantation et explantation stéréotaxique de matériel radioactif en tant qu'intervention indépendante	16.09↔	Autre orbitotomie
02.99.12↔	Implantation stéréotaxique de tissus dans le crâne, le cerveau et les méninges cérébrales	16.51.00↔	Exentération d'orbite avec ablation de structure adjacente, SAP
02.99.13↔	Instillation stéréotaxique de médicaments en tant qu'intervention indépendante	16.51.10↔	Exentération d'orbite avec ablation de structure adjacente, avec conservation de la peau palpébrale
02.99.14↔	Implantation, révision ou remplacement stéréotaxique de cathéter(s) intracérébral(aux) pour perfusion intraventriculaire	16.51.11↔	Exentération d'orbite avec ablation de structure adjacente, sans conservation de la peau palpébrale
02.99.20↔	Conversion d'une dérivation (drainage) de liquide céphalo-rachidien en une dérivation multiple	16.51.99↔	Exentération d'orbite avec ablation de structure adjacente, autre
02.99.29↔	Autre révision et enlèvement de dérivation de liquide céphalo-rachidien	16.52.00↔	Exentération d'orbite avec enlèvement thérapeutique d'os de l'orbite, SAP
02.99.30↔	Implantation ou remplacement de capteur de mesure intracrânien	16.52.10↔	Exentération d'orbite avec enlèvement thérapeutique d'os de l'orbite, avec conservation de la peau palpébrale
02.99.31↔	Révision (sans remplacement) de capteur de mesure intracrânien	16.52.11↔	Exentération d'orbite avec enlèvement thérapeutique d'os de l'orbite, sans conservation de la peau palpébrale
02.99.40↔	Implantation ou remplacement de neuroprothèse	16.52.99↔	Exentération d'orbite avec enlèvement thérapeutique d'os de l'orbite, autre
02.99.41↔	Révision (sans remplacement) de neuroprothèse	16.59.00↔	Autre exentération d'orbite, SAP
02.99.50↔	Implantation et enlèvement de système de cathéter à ballonnet pour brachythérapie intracérébrale	16.59.10↔	Autre exentération d'orbite avec conservation de la peau palpébrale
02.99.70↔	Révision (sans remplacement) d'électrode(s) de neurostimulateur intracrânien, SAP	16.59.11↔	Autre exentération d'orbite sans conservation de la peau palpébrale
02.99.71↔	Révision (sans remplacement) d'électrode(s) de neurostimulateur intracrânien, stéréotaxique, système permanent à une électrode pour stimulation permanente	16.59.99↔	Autre exentération d'orbite, autre
02.99.72↔	Révision (sans remplacement) d'électrode(s) de neurostimulateur intracrânien, stéréotaxique, système permanent à plusieurs électrodes pour stimulation permanente	16.63↔	Révision de cavité d'énucléation avec greffe
02.99.79↔	Révision (sans remplacement) d'électrode(s) de neurostimulateur intracrânien, autre	16.64↔	Autre révision de cavité d'énucléation
02.99.90↔	Autre opération stéréotaxique du crâne, du cerveau et des méninges cérébrales	16.66↔	Autre révision après exentération de cavité orbitaire
02.99.99↔	Autre opération du crâne, du cerveau et des méninges cérébrales, autre	18.71.00↔	Reconstruction du pavillon de l'oreille, SAP
03.53.11↔	Réduction fermée de fracture vertébrale avec fixateurs externes	18.71.10↔	Reconstruction du pavillon de l'oreille, partielle, SAP
03.53.20↔	Réduction ouverte de fracture vertébrale	18.71.11↔	Reconstruction du pavillon de l'oreille, partielle, avecpanseur tissulaire
04.01.00↔	Excision de neurinome du nerf auditif, SAP	18.71.12↔	Reconstruction du pavillon de l'oreille, partielle, avec lambeau aponévrotique
04.01.10↔	Excision de neurinome du nerf auditif par craniotomie	18.71.13↔	Reconstruction du pavillon de l'oreille, partielle, avec greffe de cartilage
04.01.11↔	Excision de neurinome du nerf auditif, par voie translabrynthique	18.71.14↔	Reconstruction du pavillon de l'oreille, partielle, avec lambeau microvasculaire
04.01.99↔	Excision de neurinome du nerf auditif, autre	18.71.19↔	Reconstruction du pavillon de l'oreille, partielle, autre
04.41↔	Décompression de la racine du nerf trijumeau	18.71.20↔	Reconstruction du pavillon de l'oreille, totale, SAP
07.51↔	Exploration du champ épiphysaire	18.71.21↔	Reconstruction du pavillon de l'oreille, totale, avecpanseur tissulaire
07.52↔	Incision de l'épiphyse	18.71.22↔	Reconstruction du pavillon de l'oreille, totale, avec lambeau aponévrotique
07.53↔	Excision partielle de l'épiphyse	18.71.23↔	Reconstruction du pavillon de l'oreille, totale, avec greffe de cartilage
07.54↔	Excision totale de l'épiphyse	18.71.24↔	Reconstruction du pavillon de l'oreille, totale, avec lambeau microvasculaire
07.59↔	Autres opérations de l'épiphyse	18.71.29↔	Reconstruction du pavillon de l'oreille, totale, autre
07.61↔	Excision partielle de l'hypophyse par voie sousfrontale	18.71.30↔	Implantation de matériel alloplastique dans la reconstruction du pavillon de l'oreille
07.62↔	Excision partielle de l'hypophyse, voie transsphénoïdale	18.71.99↔	Reconstruction du pavillon de l'oreille, autre
07.63↔	Excision partielle de l'hypophyse, approche non précisée	25.2x.00↔	Glossectomie partielle, SAP
07.64↔	Excision totale de l'hypophyse, voie sousfrontale	25.2x.09↔	Glossectomie partielle, autre
07.65↔	Excision totale de l'hypophyse, voie transsphénoïdale	25.2x.10↔	Glossectomie partielle, par voie transorale, SAP
07.68↔	Excision totale de l'hypophyse, autre voie précisée	25.2x.11↔	Glossectomie partielle, par voie transorale, sans reconstruction
07.69↔	Excision totale de l'hypophyse, approche non précisée	25.2x.12↔	Glossectomie partielle, par voie transorale, reconstruction avec lambeau muqueux local
07.71↔	Exploration de la fosse hypophysaire	25.2x.13↔	Glossectomie partielle, par voie transorale, reconstruction avec lambeau myocutané
07.72↔	Incision de l'hypophyse	25.2x.14↔	Glossectomie partielle, par voie transorale, reconstruction avec greffon libre microvascularisé et anastomosé
07.79↔	Autre opération de l'hypophyse	25.2x.19↔	Glossectomie partielle, par voie transorale, autre reconstruction
07.80↔	Thymectomie, SAP	25.2x.20↔	Glossectomie partielle, par voie transmandibulaire, SAP
07.81↔	Autre excision partielle du thymus	25.2x.21↔	Glossectomie partielle, par voie transmandibulaire, sans reconstruction
07.82↔	Autre excision totale du thymus	25.2x.22↔	Glossectomie partielle, par voie transmandibulaire, reconstruction avec lambeau muqueux local
07.83↔	Excision partielle du thymus par voie thoroscopique	25.2x.23↔	Glossectomie partielle, par voie transmandibulaire, reconstruction avec lambeau myocutané
07.84↔	Excision totale du thymus par voie thoroscopique	25.2x.24↔	Glossectomie partielle, par voie transmandibulaire, reconstruction avec greffon libre microvascularisé et anastomosé
07.91↔	Exploration de l'aire du thymus	25.2x.29↔	Glossectomie partielle, par voie transmandibulaire, autre reconstruction
07.92↔	Autre incision du thymus	25.2x.30↔	Pelviglossectomie, par voie transorale, SAP
07.93↔	Réparation du thymus		
07.95↔	Incision du thymus par voie thoroscopique		
07.98↔	Opération autre et non spécifiée du thymus par voie thoroscopique		
07.99↔	Opération autre et non spécifiée du thymus		
16.01↔	Orbitotomie avec volet osseux		
16.02↔	Orbitotomie avec l'insertion d'implant orbitaire		

25.2x.31↔	Pelviglossectomie, par voie transorale, sans reconstruction	25.3x.49↔	Pelviglossectomie totale, par voie transmandibulaire, autre reconstruction
25.2x.32↔	Pelviglossectomie, par voie transorale, reconstruction avec lambeau muqueux local	25.3x.50↔	Pelviglossomandibulectomie totale, SAP
25.2x.33↔	Pelviglossectomie, par voie transorale, reconstruction avec lambeau myocutané	25.3x.51↔	Pelviglossomandibulectomie totale, sans reconstruction
25.2x.34↔	Pelviglossectomie, par voie transorale, reconstruction avec greffon libre microvascularisé et anastomosé	25.3x.52↔	Pelviglossomandibulectomie totale, reconstruction avec lambeau muqueux local
25.2x.39↔	Pelviglossectomie, par voie transorale, autre reconstruction	25.3x.53↔	Pelviglossomandibulectomie totale, reconstruction avec lambeau myocutané
25.2x.40↔	Pelviglossectomie, par voie transmandibulaire, SAP	25.3x.54↔	Pelviglossomandibulectomie totale, reconstruction avec greffon libre microvascularisé et anastomosé
25.2x.41↔	Pelviglossectomie, par voie transmandibulaire, sans reconstruction	25.3x.59↔	Pelviglossomandibulectomie totale, avec autre reconstruction
25.2x.42↔	Pelviglossectomie, par voie transmandibulaire, reconstruction avec lambeau muqueux local	25.4x.00↔	Glossectomie radicale, SAP
25.2x.43↔	Pelviglossectomie, par voie transmandibulaire, reconstruction avec lambeau myocutané	25.4x.10↔	Glossectomie radicale, par voie transorale, SAP
25.2x.44↔	Pelviglossectomie, par voie transmandibulaire, reconstruction avec greffon libre microvascularisé et anastomosé	25.4x.11↔	Glossectomie radicale, par voie transorale, sans reconstruction
25.2x.49↔	Pelviglossectomie, par voie transmandibulaire, autre reconstruction	25.4x.12↔	Glossectomie radicale, par voie transorale, reconstruction avec lambeau muqueux local
25.2x.50↔	Pelviglossomandibulectomie, SAP	25.4x.13↔	Glossectomie radicale, par voie transorale, reconstruction avec lambeau myocutané
25.2x.51↔	Pelviglossomandibulectomie, sans reconstruction	25.4x.14↔	Glossectomie radicale, par voie transorale, reconstruction avec greffon libre microvascularisé et anastomosé
25.2x.52↔	Pelviglossomandibulectomie, reconstruction avec lambeau muqueux local	25.4x.19↔	Glossectomie radicale, par voie transorale, autre reconstruction
25.2x.53↔	Pelviglossomandibulectomie, reconstruction avec lambeau myocutané	25.4x.20↔	Glossectomie radicale, par voie transmandibulaire, SAP
25.2x.54↔	Pelviglossomandibulectomie, reconstruction avec greffon libre microvascularisé et anastomosé	25.4x.21↔	Glossectomie radicale, par voie transmandibulaire, sans reconstruction
25.2x.59↔	Pelviglossomandibulectomie, avec autre reconstruction	25.4x.22↔	Glossectomie radicale, par voie transmandibulaire, reconstruction avec lambeau muqueux local
25.3x.00↔	Glossectomie totale, SAP	25.4x.23↔	Glossectomie radicale, par voie transmandibulaire, reconstruction avec lambeau myocutané
25.3x.09↔	Glossectomie totale, autre	25.4x.24↔	Glossectomie radicale, par voie transmandibulaire, reconstruction avec greffon libre microvascularisé et anastomosé
25.3x.10↔	Glossectomie totale, par voie transorale, SAP	25.4x.29↔	Glossectomie radicale, par voie transmandibulaire, autre reconstruction
25.3x.11↔	Glossectomie totale, par voie transorale, sans reconstruction	25.4x.30↔	Pelviglossectomie radicale, par voie transorale, SAP
25.3x.12↔	Glossectomie totale, par voie transorale, reconstruction avec lambeau muqueux local	25.4x.31↔	Pelviglossectomie radicale, par voie transorale, sans reconstruction
25.3x.13↔	Glossectomie totale, par voie transorale, reconstruction avec lambeau myocutané	25.4x.32↔	Pelviglossectomie radicale, par voie transorale, reconstruction avec lambeau muqueux local
25.3x.14↔	Glossectomie totale, par voie transorale, reconstruction avec greffon libre microvascularisé et anastomosé	25.4x.33↔	Pelviglossectomie radicale, par voie transorale, reconstruction avec lambeau myocutané
25.3x.19↔	Glossectomie totale, par voie transorale, autre reconstruction	25.4x.34↔	Pelviglossectomie radicale, par voie transorale, reconstruction avec greffon libre microvascularisé et anastomosé
25.3x.20↔	Glossectomie totale, par voie transmandibulaire, SAP	25.4x.39↔	Pelviglossectomie radicale, par voie transorale, autre reconstruction
25.3x.21↔	Glossectomie totale, par voie transmandibulaire, sans reconstruction	25.4x.40↔	Pelviglossectomie radicale, par voie transmandibulaire, SAP
25.3x.22↔	Glossectomie totale, par voie transmandibulaire, reconstruction avec lambeau muqueux local	25.4x.41↔	Pelviglossectomie radicale, par voie transmandibulaire, sans reconstruction
25.3x.23↔	Glossectomie totale, par voie transmandibulaire, reconstruction avec lambeau myocutané	25.4x.42↔	Pelviglossectomie radicale, par voie transmandibulaire, reconstruction avec lambeau muqueux local
25.3x.24↔	Glossectomie totale, par voie transmandibulaire, reconstruction avec greffon libre microvascularisé et anastomosé	25.4x.43↔	Pelviglossectomie radicale, par voie transmandibulaire, reconstruction avec lambeau myocutané
25.3x.29↔	Glossectomie totale, par voie transmandibulaire, autre reconstruction	25.4x.44↔	Pelviglossectomie radicale, par voie transmandibulaire, reconstruction avec greffon libre microvascularisé et anastomosé
25.3x.30↔	Pelviglossectomie totale, par voie transorale, SAP	25.4x.49↔	Pelviglossectomie radicale, par voie transmandibulaire, autre reconstruction
25.3x.31↔	Pelviglossectomie totale, par voie transorale, sans reconstruction	25.4x.50↔	Pelviglossomandibulectomie radicale, SAP
25.3x.32↔	Pelviglossectomie totale, par voie transorale, reconstruction avec lambeau muqueux local	25.4x.51↔	Pelviglossomandibulectomie radicale, sans reconstruction
25.3x.33↔	Pelviglossectomie totale, par voie transorale, reconstruction avec lambeau myocutané	25.4x.52↔	Pelviglossomandibulectomie radicale, reconstruction avec lambeau muqueux local
25.3x.34↔	Pelviglossectomie totale, par voie transorale, reconstruction avec greffon libre microvascularisé et anastomosé	25.4x.53↔	Pelviglossomandibulectomie radicale, reconstruction avec lambeau myocutané
25.3x.39↔	Pelviglossectomie totale, par voie transorale, autre reconstruction	25.4x.54↔	Pelviglossomandibulectomie radicale, reconstruction avec greffon libre microvascularisé et anastomosé
25.3x.40↔	Pelviglossectomie totale, par voie transmandibulaire, SAP	25.4x.59↔	Pelviglossomandibulectomie radicale, avec autre reconstruction
25.3x.41↔	Pelviglossectomie totale, par voie transmandibulaire, sans reconstruction	25.4x.99↔	Glossectomie radicale, autre
25.3x.42↔	Pelviglossectomie totale, par voie transmandibulaire, reconstruction avec lambeau muqueux local	29.31↔	Myotomie cricopharyngienne
25.3x.43↔	Pelviglossectomie totale, par voie mandibulaire, reconstruction avec lambeau myocutané	29.32.00↔	Diverticulectomie pharyngienne, SAP
25.3x.44↔	Pelviglossectomie totale, par voie transmandibulaire, reconstruction avec greffon libre microvascularisé et anastomosé	29.32.10↔	Diverticulostomie endoscopique, traitement de diverticule de Zenker
		29.32.11↔	Diverticulectomie, excision de diverticule de Zenker
		29.32.99↔	Diverticulectomie pharyngienne, autre

29.33.00↔	Pharyngectomie (partielle), SAP	32.42.11↔	Lobectomie pulmonaire chirurgicale ouverte, sans mention de dissection radicale des ganglions, sans élargissement par bronchoplastie ou angioplastie
29.33.10↔	Pharyngectomie partielle, sans reconstruction	32.42.12↔	Lobectomie pulmonaire chirurgicale ouverte, sans mention de dissection radicale des ganglions, avec élargissement par bronchoplastie
29.33.11↔	Pharyngectomie partielle, reconstruction par lambeau pédiculé régional ou distal	32.42.13↔	Lobectomie pulmonaire chirurgicale ouverte, sans mention de dissection radicale des ganglions, avec élargissement par angioplastie
29.33.12↔	Pharyngectomie partielle, reconstruction avec greffon libre microvascularisé et anastomosé	32.42.14↔	Lobectomie pulmonaire chirurgicale ouverte, sans mention de dissection radicale des ganglions, avec élargissement par bronchoplastie et angioplastie
29.33.20↔	Pharyngectomie totale, reconstruction par lambeau pédiculé régional ou distal	32.42.19↔	Lobectomie pulmonaire chirurgicale ouverte, sans mention de dissection radicale des ganglions, autre
29.33.21↔	Pharyngectomie totale, reconstruction avec greffon libre microvascularisé et anastomosé, greffon intestinal libre ou anastomose oeso-gastrique	32.42.20↔	Lobectomie pulmonaire chirurgicale ouverte, avec dissection radicale des ganglions, SAP
29.33.99↔	Pharyngectomie (partielle), autre	32.42.21↔	Lobectomie pulmonaire chirurgicale ouverte, avec dissection radicale des ganglions, sans élargissement par bronchoplastie ou angioplastie
29.39↔	Autre excision ou destruction de lésion ou de tissu du pharynx	32.42.22↔	Lobectomie pulmonaire chirurgicale ouverte, avec dissection radicale des ganglions, avec élargissement par bronchoplastie
29.4x.00↔	Réparation plastique du pharynx, SAP	32.42.23↔	Lobectomie pulmonaire chirurgicale ouverte, avec dissection radicale des ganglions, avec élargissement par angioplastie
29.4x.10↔	Réparation plastique du pharynx, avec lambeau muqueux local ou cutané libre	32.42.24↔	Lobectomie pulmonaire chirurgicale ouverte, avec dissection radicale des ganglions, avec élargissement par bronchoplastie et angioplastie
29.4x.11↔	Réparation plastique du pharynx, avec lambeau pédiculé myocutané	32.42.29↔	Lobectomie pulmonaire chirurgicale ouverte, avec dissection radicale des ganglions, autre
29.4x.12↔	Réparation plastique du pharynx, avec greffon microvascularisé et anastomosé, greffon intestinal ou anastomose oeso-gastrique	32.42.30↔	Lobectomie pulmonaire avec élargissement
29.4x.99↔	Réparation plastique du pharynx, autre	32.42.40↔	Lobectomie pulmonaire, bilobectomie, SAP
29.99↔	Autre opération du pharynx	32.42.41↔	Lobectomie pulmonaire, bilobectomie, sans élargissement par bronchoplastie ou angioplastie
31.73↔	Fermeture d'autre fistule de la trachée	32.42.42↔	Lobectomie pulmonaire, bilobectomie, avec élargissement par bronchoplastie
32.09.00↔	Autre excision ou destruction de lésion ou de tissu de bronche, SAP	32.42.43↔	Lobectomie pulmonaire, bilobectomie, avec élargissement par angioplastie
32.09.10↔	Autre excision ou destruction locale de lésion ou de tissu de bronche, par thoracotomie	32.42.44↔	Lobectomie pulmonaire, bilobectomie, avec élargissement par bronchoplastie et angioplastie
32.09.20↔	Autre excision ou destruction locale de lésion ou de tissu de bronche, par thoracoscopie	32.42.49↔	Lobectomie pulmonaire, bilobectomie, autre
32.09.99↔	Autre excision ou destruction de lésion ou de tissu de bronche, autre	32.42.99↔	Lobectomie pulmonaire chirurgicale ouverte, autre
32.1x.00↔	Autre résection de bronche, SAP	32.49↔	Autre lobectomie pulmonaire
32.1x.10↔	Autre excision de bronche, résection de bifurcation bronchique	32.50↔	Pneumectomie par voie thoracoscopique
32.1x.20↔	Autre excision de bronche, révision d'insuffisance du moignon bronchique	32.59↔	Pneumectomie autre et non spécifiée
32.1x.99↔	Autre résection de bronche, autre	32.6↔	Dissection thoracique radicale
32.20↔	Excision de lésion ou de tissu du poumon par voie thoracoscopique	32.9↔	Autre résection pulmonaire
32.21↔	Plicature de bulles d'emphysème	33.0↔	Incision de bronche
32.22↔	Réduction chirurgicale du volume pulmonaire	33.1↔	Incision pulmonaire
32.23↔	Excision ouverte de lésion ou de tissu du poumon	33.20↔	Biopsie pulmonaire par voie thoracoscopique
32.24↔	Excision percutanée de lésion ou de tissu du poumon	33.34.00↔	Thoracoplastie, SAP
32.25↔	Ablation thoracoscopique de lésion ou de tissu du poumon	33.34.10↔	Thoracoplastie partielle
32.26↔	Excision autre et non spécifiée de lésion ou de tissu du poumon	33.34.20↔	Thoracoplastie complète
32.28↔	Excision ou destruction de lésion ou de tissu de poumon, par endoscopie	33.34.99↔	Thoracoplastie, autre
32.29↔	Autre excision ou destruction locale de lésion ou de tissu de poumon	33.39↔	Autre collapsothérapie chirurgicale de poumon
32.30↔	Résection pulmonaire segmentaire par voie thoracoscopique	33.41↔	Suture de lacération de bronche
32.39↔	Résection pulmonaire segmentaire autre et non spécifiée	33.42↔	Fermeture de fistule bronchique
32.41.00↔	Lobectomie pulmonaire par voie thoracoscopique, SAP	33.43↔	Suture de lacération pulmonaire
32.41.10↔	Lobectomie pulmonaire par voie thoracoscopique, sans mention de dissection radicale des ganglions, SAP	33.48.00↔	Autres réparations et opérations plastiques (conservatrices) de bronche, SAP
32.41.11↔	Lobectomie pulmonaire par voie thoracoscopique, sans mention de dissection radicale des ganglions, sans élargissement par bronchoplastie ou angioplastie	33.48.10↔	Recouvrement plastique d'anastomoses et sutures bronchiques, SAP
32.41.12↔	Lobectomie pulmonaire par voie thoracoscopique, sans mention de dissection radicale des ganglions, avec élargissement par bronchoplastie	33.48.11↔	Recouvrement plastique d'anastomoses et sutures bronchiques, avec grand épiploon
32.41.13↔	Lobectomie pulmonaire par voie thoracoscopique, sans mention de dissection radicale des ganglions, avec élargissement par angioplastie	33.48.12↔	Recouvrement plastique d'anastomoses et sutures bronchiques, avec transposition de muscle
32.41.14↔	Lobectomie pulmonaire par voie thoracoscopique, sans mention de dissection radicale des ganglions, avec élargissement par bronchoplastie et angioplastie	33.48.13↔	Recouvrement plastique d'anastomoses et sutures bronchiques, avec péricarde
32.41.19↔	Lobectomie pulmonaire par voie thoracoscopique, sans mention de dissection radicale des ganglions, autre	33.48.14↔	Recouvrement plastique d'anastomoses et sutures bronchiques, avec diaphragme
32.41.20↔	Lobectomie pulmonaire par voie thoracoscopique, avec dissection radicale des ganglions	33.48.15↔	Recouvrement plastique d'anastomoses et sutures bronchiques, avec veine azygos
32.42.00↔	Lobectomie pulmonaire chirurgicale ouverte, SAP	33.48.16↔	Recouvrement plastique d'anastomoses et sutures bronchiques, avec plèvre
32.42.10↔	Lobectomie pulmonaire chirurgicale ouverte, sans mention de dissection radicale des ganglions, SAP		

33.48.17↔	Recouvrement plastique d'anastomoses et sutures bronchiques, avec graisse péricardique	33.79.27↔	Insertion de 13 à 14 coils endobronchiques pour réduction de volume pulmonaire
33.48.19↔	Recouvrement plastique d'anastomoses et sutures bronchiques, autre	33.79.28↔	Insertion de 15 à 16 coils endobronchiques endobronchiques pour réduction de volume pulmonaire
33.48.99↔	Autres réparations et opérations plastiques (conservatrices) de bronche, autre	33.79.29↔	Insertion de 17 coils endobronchiques et plus pour réduction de volume pulmonaire
33.49.00↔	Autres réparations et opérations plastiques (conservatrices) de poumon, SAP	33.79.99↔	Insertion endoscopique d'autre dispositif ou substance bronchique, autre
33.49.10↔	Recouvrement plastique d'anastomoses vasculaires et sutures intrathoraciques, SAP	33.92↔	Ligature de bronche
33.49.11↔	Recouvrement plastique d'anastomoses vasculaires et sutures intrathoraciques, avec grand épiploon	33.98↔	Autres opérations de bronche
33.49.12↔	Recouvrement plastique d'anastomoses vasculaires et sutures intrathoraciques, avec transposition de muscle	33.99↔	Autres opérations de poumon
33.49.13↔	Recouvrement plastique d'anastomoses vasculaires et sutures intrathoraciques, avec péricarde	34.02↔	Thoracotomie exploratrice
33.49.14↔	Recouvrement plastique d'anastomoses vasculaires et sutures intrathoraciques, avec diaphragme	34.03↔	Réouverture de thoracotomie (récente)
33.49.15↔	Recouvrement plastique d'anastomoses et sutures intrathoraciques, avec veine azygos	34.3x.00↔	Excision ou destruction de lésion ou de tissu du médiastin, SAP
33.49.16↔	Recouvrement plastique d'anastomoses vasculaires et sutures intrathoraciques, avec plèvre	34.3x.10↔	Excision de lésion ou de tissu du médiastin
33.49.17↔	Recouvrement plastique d'anastomoses vasculaires et sutures intrathoraciques, avec graisse péricardique	34.3x.20↔	Résection de lésion ou de tissu du médiastin, SAP
33.49.19↔	Recouvrement plastique d'anastomoses vasculaires et sutures intrathoraciques, autre	34.3x.21↔	Résection de lésion ou de tissu du médiastin, sans résection d'organe médiastinal
33.49.99↔	Autres réparations et opérations plastiques (conservatrices) de poumon, autre	34.3x.22↔	Résection de lésion ou de tissu du médiastin, avec résection du poumon ou de la paroi thoracique
33.71.00↔	Insertion ou remplacement de valve(s) bronchique(s) par endoscopie, SAP	34.3x.23↔	Résection de lésion ou de tissu du médiastin, avec résection partielle du péricarde
33.71.10↔	Insertion de valve(s) bronchique(s) par endoscopie, SAP	34.3x.24↔	Résection de lésion ou de tissu du médiastin, avec endoprothèse vasculaire
33.71.11↔	Insertion de valve(s) bronchique(s) par endoscopie, une valve	34.3x.25↔	Résection de lésion ou de tissu du médiastin, avec résection pulmonaire et endoprothèse vasculaire
33.71.12↔	Insertion de valve(s) bronchique(s) par endoscopie, deux valves	34.3x.26↔	Résection de lésion ou de tissu du médiastin, avec résection pulmonaire et résection partielle du péricarde
33.71.13↔	Insertion de valve(s) bronchique(s) par endoscopie, trois valves	34.3x.27↔	Résection de lésion ou de tissu du médiastin, avec résection partielle du péricarde et endoprothèse vasculaire
33.71.14↔	Insertion de valve(s) bronchique(s) par endoscopie, quatre valves	34.3x.28↔	Résection de lésion ou de tissu du médiastin, avec résection partielle du poumon et du péricarde et endoprothèse vasculaire
33.71.15↔	Insertion de valve(s) bronchique(s) par endoscopie, cinq valves ou plus	34.3x.29↔	Résection de lésion ou de tissu du médiastin, autre
33.71.20↔	Insertion de valve(s) bronchique(s) par endoscopie, SAP	34.3x.30↔	Destruction de lésion ou de tissu du médiastin
33.71.21↔	Remplacement de valve(s) bronchique(s) par endoscopie, une valve	34.3x.99↔	Excision ou destruction de lésion ou de tissu du médiastin, autre
33.71.22↔	Remplacement de valve(s) bronchique(s) par endoscopie, deux valves	34.4x.00↔	Excision ou destruction de lésion de la paroi thoracique, SAP
33.71.23↔	Remplacement de valve(s) bronchique(s) par endoscopie, trois valves	34.4x.10↔	Excision de lésion de la paroi thoracique
33.71.24↔	Remplacement de valve(s) bronchique(s) par endoscopie, quatre valves	34.4x.20↔	Résection partielle de lésion de la paroi thoracique, SAP
33.71.25↔	Remplacement de valve(s) bronchique(s) par endoscopie, cinq valves ou plus	34.4x.21↔	Résection partielle de lésion de la paroi thoracique, sans réparation
33.71.99↔	Insertion ou remplacement de valve(s) bronchique(s) par endoscopie, autre	34.4x.22↔	Résection partielle de lésion de la paroi thoracique, avec réparation
33.79.00↔	Insertion endoscopique d'autre dispositif ou substance bronchique, SAP	34.4x.30↔	Résection de lésion de la paroi thoracique, résection complète du sternum, SAP
33.79.10↔	Insertion endoscopique de substance pour réduction de volume pulmonaire, SAP	34.4x.31↔	Résection de lésion de la paroi thoracique, résection complète du sternum, sans réparation
33.79.11↔	Insertion endoscopique de gel pour réduction biologique de volume pulmonaire	34.4x.32↔	Résection de lésion de la paroi thoracique, résection complète du sternum, avec réparation
33.79.19↔	Insertion endoscopique de substance pour réduction de volume pulmonaire, autre	34.51↔	Décortication pulmonaire
33.79.20↔	Insertion endoscopique de coils endobronchiques pour réduction de volume pulmonaire, SAP	34.52↔	Décortication pulmonaire par voie thoracoscopique
33.79.21↔	Insertion de 1 à 2 coils endobronchiques pour réduction de volume pulmonaire	34.59.00↔	Autre excision de la plèvre, SAP
33.79.22↔	Insertion de 3 à 4 coils endobronchiques pour réduction de volume pulmonaire	34.59.10↔	Autre excision de la plèvre, pleuroctomie sous thoracoscopie
33.79.23↔	Insertion de 5 à 6 coils endobronchiques pour réduction de volume pulmonaire	34.59.20↔	Autre excision de la plèvre, pleuroctomie chirurgicale ouverte
33.79.24↔	Insertion de 7 à 8 coils endobronchiques pour réduction de volume pulmonaire	34.59.99↔	Autre excision de la plèvre, autre
33.79.25↔	Insertion de 9 à 10 coils endobronchiques pour réduction de volume pulmonaire	34.6x.00↔	Pleurodèse, SAP
33.79.26↔	Insertion de 11 à 12 coils endobronchiques pour réduction de volume pulmonaire	34.6x.11↔	Pleurodèse chirurgicale ouverte, sans décortication
		34.6x.12↔	Pleurodèse chirurgicale ouverte, avec décortication
		34.6x.13↔	Pleurodèse chirurgicale ouverte, par poudrage
		34.6x.19↔	Pleurodèse chirurgicale ouverte, autre
		34.6x.20↔	Pleurodèse sous thoracoscopie, SAP
		34.6x.21↔	Pleurodèse sous thoracoscopie, sans décortication
		34.6x.22↔	Pleurodèse sous thoracoscopie, avec décortication
		34.6x.23↔	Pleurodèse sous thoracoscopie, par poudrage
		34.6x.29↔	Pleurodèse sous thoracoscopie, autre
		34.6x.99↔	Pleurodèse, autre
		34.71↔	Suture de lacération de la paroi thoracique
		34.72↔	Fermeture de thoracostomie
		34.73↔	Fermeture d'autres fistules thoraciques
		34.74↔	Réparation des déformations thoraciques
		34.79.00↔	Autre réparation de la paroi thoracique, SAP

34.79.10↔	Autre réparation de la paroi thoracique, fermeture secondaire de thoracotomie, SAP	35.19.99↔	Valvuloplastie à coeur ouvert sans remplacement, autre valve cardiaque, autre
34.79.11↔	Autre réparation de la paroi thoracique, fermeture secondaire de thoracotomie, par fil	35.20↔	Remplacement de valve cardiaque, valve non précisée
34.79.12↔	Autre réparation de la paroi thoracique, fermeture secondaire de thoracotomie, par plaque	35.21.00↔	Remplacement de valve aortique avec greffe de tissu, SAP
34.79.19↔	Autre réparation de la paroi thoracique, fermeture secondaire de thoracotomie, autre	35.21.10↔	Remplacement de valve aortique avec greffe, bioprothèse
34.79.20↔	Autre réparation chirurgicale ouverte de la paroi thoracique, stabilisation, SAP	35.21.11↔	Remplacement de valve aortique avec greffe, bioprothèse auto-expansible, sans suture, par chirurgie ouverte
34.79.21↔	Autre réparation chirurgicale ouverte de la paroi thoracique, stabilisation, par fil	35.21.20↔	Implantation de prothèse vasculaire avec valve, valve aortique biologique
34.79.22↔	Autre réparation chirurgicale ouverte de la paroi thoracique, stabilisation, par plaque	35.21.99↔	Remplacement de valve aortique avec greffe de tissu, autre
34.79.29↔	Autre réparation chirurgicale ouverte de la paroi thoracique, stabilisation, autre	35.22.00↔	Autre remplacement de valve aortique, SAP
34.79.30↔	Autre réparation de la paroi thoracique, réduction ouverte de fracture sternale, SAP	35.22.10↔	Implantation minimale invasive de valve aortique, SAP
34.79.31↔	Autre réparation de la paroi thoracique, réduction ouverte de fracture sternale, par fil	35.22.11↔	Implantation minimale invasive de valve aortique, par voie transapicale
34.79.32↔	Autre réparation de la paroi thoracique, réduction ouverte de fracture sternale, par plaque	35.22.19↔	Implantation minimale invasive de valve aortique, autre
34.79.39↔	Autre réparation de la paroi thoracique, réduction ouverte de fracture sternale, autre	35.22.20↔	Remplacement de valve aortique par autogreffe [opération de Ross]
34.79.40↔	Autre réparation de la paroi thoracique, plastie et greffe osseuses	35.22.21↔	Remplacement à ciel ouvert de prothèse valvulaire aortique mécanique
34.79.99↔	Autre réparation de la paroi thoracique, autre	35.22.30↔	Implantation de prothèse vasculaire avec valve, valve aortique mécanique
34.81↔	Excision de lésion ou de tissu du diaphragme	35.22.99↔	Autre remplacement de valve aortique, autre
34.82↔	Suture d'une déchirure du diaphragme	35.23↔	Remplacement de valve mitrale, avec greffe de tissu
34.83↔	Fermeture de fistule trans-diaphragmatique	35.24↔	Autre remplacement de valve mitrale
34.84↔	Autre réparation du diaphragme	35.25.00↔	Remplacement de valve pulmonaire avec greffe de tissu, SAP
35.10↔	Valvuloplastie à coeur ouvert sans remplacement, valve non précisée	35.25.10↔	Remplacement de valve pulmonaire avec greffe, bioprothèse
35.11.00↔	Valvuloplastie à coeur ouvert sans remplacement de la valve aortique, SAP	35.25.20↔	Implantation de prothèse vasculaire avec valve, valve pulmonaire biologique
35.11.10↔	Valvulotomie à coeur ouvert de la valve aortique	35.25.99↔	Remplacement de valve pulmonaire avec greffe de tissu, autre
35.11.20↔	Reconstruction à coeur ouvert de la valve aortique sans remplacement, lors d'anomalie valvulaire cardiaque congénitale	35.26.00↔	Autre remplacement de valve pulmonaire, SAP
35.11.99↔	Valvuloplastie à coeur ouvert sans remplacement de la valve aortique, autre	35.26.10↔	Implantation minimale invasive de valve pulmonaire, SAP
35.12.00↔	Valvuloplastie à coeur ouvert sans remplacement de la valve mitrale, SAP	35.26.19↔	Implantation minimale invasive de valve pulmonaire, autre
35.12.10↔	Valvulotomie à coeur ouvert de la valve mitrale	35.26.20↔	Implantation de prothèse vasculaire avec valve, valve pulmonaire mécanique
35.12.11↔	Reconstruction à coeur ouvert du voile mitral	35.26.99↔	Autre remplacement de valve pulmonaire, autre
35.12.20↔	Reconstruction à coeur ouvert sans remplacement de la valve mitrale, lors d'anomalie valvulaire cardiaque congénitale	35.27↔	Remplacement de valve tricuspide, avec greffe de tissu
35.12.99↔	Valvuloplastie à coeur ouvert sans remplacement de la valve mitrale, autre	35.28↔	Autre remplacement de valve tricuspide
35.13.00↔	Valvuloplastie à coeur ouvert sans remplacement de la valve pulmonaire, SAP	35.29.00↔	Remplacement de valve cardiaque, autre valve, SAP
35.13.10↔	Valvulotomie à coeur ouvert de la valve pulmonaire	35.29.10↔	Remplacement de valve auriculo-ventriculaire lors d'anomalie valvulaire cardiaque congénitale
35.13.20↔	Reconstruction à coeur ouvert sans remplacement de la valve pulmonaire, lors d'anomalie valvulaire cardiaque congénitale	35.29.20↔	Remplacement de valve tronculaire lors d'anomalie valvulaire cardiaque congénitale
35.13.99↔	Valvuloplastie à coeur ouvert sans remplacement de la valve pulmonaire, autre	35.29.99↔	Remplacement de valve cardiaque, autre valve, autre
35.14.00↔	Valvuloplastie à coeur ouvert sans remplacement de la valve tricuspide, SAP	35.31↔	Opérations de muscle papillaire
35.14.10↔	Valvulotomie à coeur ouvert de la valve tricuspide	35.32↔	Opérations de cordages tendineux
35.14.11↔	Reconstruction à coeur ouvert des feuillets de la valve tricuspide [voile tricuspide]	35.33.00↔	Annuloplastie, SAP
35.14.20↔	Reconstruction à coeur ouvert sans remplacement de la valve tricuspide, lors d'anomalie valvulaire cardiaque congénitale	35.33.10↔	Annuloplastie de la valve mitrale, SAP
35.14.99↔	Valvuloplastie à coeur ouvert sans remplacement de la valve tricuspide, autre	35.33.11↔	Annuloplastie de la valve mitrale, à ciel ouvert
35.19.00↔	Valvuloplastie à coeur ouvert sans remplacement, autre valve cardiaque, SAP	35.33.19↔	Annuloplastie de la valve mitrale, autre
35.19.10↔	Reconstruction à coeur ouvert de valve auriculo-ventriculaire sans remplacement, lors d'anomalie valvulaire cardiaque congénitale	35.33.20↔	Annuloplastie de la valve pulmonaire, SAP
35.19.11↔	Reconstruction à coeur ouvert d'une valve tronculaire sans remplacement, lors d'anomalie valvulaire cardiaque congénitale	35.33.21↔	Annuloplastie de la valve pulmonaire, à ciel ouvert
		35.33.29↔	Annuloplastie de la valve pulmonaire, autre
		35.33.30↔	Annuloplastie de la valve tricuspide, SAP
		35.33.31↔	Annuloplastie de la valve tricuspide, à ciel ouvert
		35.33.39↔	Annuloplastie de la valve tricuspide, autre
		35.33.99↔	Annuloplastie, autre
		35.34↔	Infundibulectomie
		35.35.00↔	Opération de trabécules cardiaques, SAP
		35.35.10↔	Résection fibreuse ou musculaire sous-valvulaire de la valve aortique
		35.35.99↔	Opération de trabécules cardiaques, autre
		35.39.00↔	Opérations d'autres structures adjacentes aux valves cardiaques, SAP
		35.39.10↔	Résection supra-valvulaire de valve cardiaque, SAP
		35.39.11↔	Résection supra-valvulaire de valve cardiaque, valve aortique
		35.39.12↔	Résection supra-valvulaire de valve cardiaque, valve pulmonaire
		35.39.19↔	Résection supra-valvulaire d'autre valve cardiaque
		35.39.99↔	Opérations d'autres structures adjacentes aux valves cardiaques, autre
		35.41.00↔	Elargissement de communication interauriculaire existante, SAP

35.41.10↔	Elargissement de communication interauriculaire existante, technique à ciel ouvert	35.99.10↔	Autres opérations lors d'anomalie valvulaire cardiaque congénitale, SAP
35.41.20↔	Elargissement de communication interauriculaire existante, technique fermée	35.99.11↔	Autres opérations lors d'anomalie valvulaire cardiaque congénitale, valve aortique
35.41.99↔	Elargissement de communication interauriculaire existante, autre	35.99.12↔	Autres opérations lors d'anomalie valvulaire cardiaque congénitale, valve mitrale
35.42.00↔	Création de communication septale intracardiaque, SAP	35.99.13↔	Autres opérations lors d'anomalie valvulaire cardiaque congénitale, valve pulmonaire
35.42.10↔	Création de communication septale intracardiaque, technique à ciel ouvert	35.99.14↔	Autres opérations lors d'anomalie valvulaire cardiaque congénitale, valve tricuspide
35.42.20↔	Création de communication septale intracardiaque, technique fermée	35.99.15↔	Autres opérations lors d'anomalie valvulaire cardiaque congénitale, valve auriculo-ventriculaire ou tronculaire
35.42.99↔	Création de communication septale intracardiaque, autre	35.99.19↔	Autres opérations lors d'anomalie valvulaire cardiaque congénitale, autre valve
35.43.00↔	Elargissement de communication interventriculaire existante, SAP	35.99.20↔	Autres opérations des valves du coeur, technique minimale invasive
35.43.10↔	Elargissement de communication interventriculaire existante, technique à ciel ouvert	35.99.99↔	Autres opérations des valves du coeur, autre
35.43.20↔	Elargissement de communication interventriculaire existante, technique fermée	36.03↔	Angioplastie d'artère coronaire à thorax ouvert
35.43.99↔	Elargissement de communication interventriculaire existante, autre	36.09↔	Autre ablation de sténose ou obstruction d'artère coronaire
35.50↔	Réparation de communication septale intracardiaque non précisée, avec prothèse	36.10.00↔	Pontage aorto-coronaire pour revascularisation cardiaque, SAP
35.51↔	Réparation de communication interauriculaire avec prothèse, technique ouverte	36.10.11↔	Pontage aorto-coronaire pour revascularisation cardiaque, technique conventionnelle
35.53↔	Réparation de communication interventriculaire avec prothèse, par voie ouverte	36.10.12↔	Pontage aorto-coronaire pour revascularisation cardiaque, technique minimale invasive
35.54↔	Réparation de défaut des coussinets endocardiques (canal AV), avec prothèse	36.10.13↔	Pontage aorto-coronarien pour revascularisation cardiaque par la technique de renforcement par greffon veineux, SAP
35.60↔	Réparation de communication septale intracardiaque non précisée, avec greffe de tissu	36.10.19↔	Pontage aorto-coronaire pour revascularisation cardiaque, autre technique
35.61↔	Réparation de communication interauriculaire, avec greffe de tissu	36.10.99↔	Pontage aorto-coronaire pour revascularisation cardiaque, autre
35.62↔	Réparation de communication interventriculaire avec greffe de tissu	36.11.00↔	Pontage (aorto-)coronarien d'une artère coronaire, SAP
35.63↔	Réparation de défauts des coussinets endocardiques (canal AV), avec greffe de tissu	36.11.11↔	Pontage (aorto-)coronarien d'une artère coronaire, technique conventionnelle
35.70↔	Autre réparation non précisée de communication septale intracardiaque, non précisée	36.11.12↔	Pontage (aorto-)coronarien d'une artère coronaire, technique minimale invasive
35.71↔	Autre réparation non précisée de communication interauriculaire	36.11.13↔	Pontage aorto-coronarien d'une artère coronaire par la technique de renforcement par greffon veineux
35.72.00↔	Réparation de communication interventriculaire, SAP	36.11.19↔	Pontage (aorto-)coronarien d'une artère coronaire, autre technique
35.72.10↔	Fermeture de communication interventriculaire acquise	36.11.99↔	Pontage (aorto-)coronarien d'une artère coronaire, autre
35.72.99↔	Réparation de communication interventriculaire, autre	36.12.00↔	Pontage (aorto-)coronarien de deux artères coronaires, SAP
35.73↔	Autre réparation non précisée de défaut des coussinets endocardiques (canal AV)	36.12.11↔	Pontage (aorto-)coronarien de deux artères coronaires, technique conventionnelle
35.81↔	Correction totale de la tétralogie de Fallot	36.12.12↔	Pontage (aorto-)coronarien de deux artères coronaires, technique minimale invasive
35.82↔	Correction de retour (connexion) veineux pulmonaire anormal total	36.12.13↔	Pontage aorto-coronarien de deux artères coronaires par la technique de renforcement par greffon veineux
35.83↔	Correction totale de tronc artériel commun (truncus arteriosus)	36.12.19↔	Pontage (aorto-)coronarien de deux artères coronaires, autre technique
35.84↔	Correction totale de transposition de gros vaisseaux, NCA	36.12.99↔	Pontage (aorto-)coronarien de deux artères coronaires, autre
35.91↔	Transposition (détournement) interauriculaire du retour veineux	36.13.00↔	Pontage (aorto-)coronarien de trois artères coronaires, SAP
35.92↔	Création de conduit entre ventricule droit et artère pulmonaire	36.13.11↔	Pontage (aorto-)coronarien de trois artères coronaires, technique conventionnelle
35.93↔	Création de conduit entre ventricule gauche et aorte	36.13.12↔	Pontage (aorto-)coronarien de trois artères coronaires, technique minimale invasive
35.94↔	Création de conduit entre oreillette et artère pulmonaire	36.13.13↔	Pontage aorto-coronarien de trois artères coronaires par la technique de renforcement par greffon veineux
35.95.00↔	Révision d'opération corrective du coeur, SAP	36.13.19↔	Pontage (aorto-)coronarien de trois artères coronaires, autre technique
35.95.10↔	Refixation de prothèse de remplacement de valve cardiaque, SAP	36.13.99↔	Pontage (aorto-)coronarien de trois artères coronaires, autre
35.95.11↔	Refixation de prothèse de remplacement de valve aortique	36.14.00↔	Pontage (aorto-)coronarien de quatre artères coronaires ou plus, SAP
35.95.12↔	Refixation de prothèse de remplacement de valve mitrale	36.14.11↔	Pontage (aorto-)coronarien de quatre artères coronaires ou plus, technique conventionnelle
35.95.13↔	Refixation de prothèse de remplacement de valve pulmonaire	36.14.12↔	Pontage (aorto-)coronarien de quatre artères coronaires ou plus, technique minimale invasive
35.95.14↔	Refixation de prothèse de remplacement de valve tricuspide	36.14.13↔	Pontage aorto-coronarien de quatre artères coronaires par la technique de renforcement par greffon veineux
35.95.19↔	Refixation de prothèse de remplacement de valve cardiaque, autre	36.14.19↔	Pontage (aorto-)coronarien de quatre artères coronaires ou plus, autre technique
35.95.99↔	Révision d'opération corrective du coeur, autre	36.14.99↔	Pontage (aorto-)coronarien de quatre artères coronaires ou plus, autre
35.98.00↔	Autres opérations des septa du coeur, SAP	36.15↔	Pontage entre une artère mammaire interne et artère coronaire
35.98.10↔	Fermeture transluminale percutanée de communication interauriculaire, SAP		
35.98.19↔	Fermeture transluminale percutanée de communication interauriculaire, autre		
35.98.30↔	Fermeture transluminale percutanée de communication interventriculaire		
35.98.99↔	Autres opérations des septa du coeur, autre		
35.99.00↔	Autres opérations des valves du coeur, SAP		

36.16↔	Pontage entre deux artères mammaires internes et artères coronaires	37.64.50↔	Enlèvement de pompe intracorporelle
36.19↔	Autre anastomose de pontage pour revascularisation du coeur	37.64.60↔	Enlèvement de système d'assistance myocardique externe
36.31↔	Revascularisation transmyocardique à thorax ouvert	37.64.70↔	Enlèvement de pompe axiale d'assistance circulatoire en position transvasculaire
36.32↔	Autre revascularisation transmyocardique	37.64.99↔	Enlèvement de système d'assistance cardiaque, autre
36.33↔	Revascularisation transmyocardique endoscopique	37.65.00↔	Implantation de système d'assistance cardiaque externe, SAP
36.34↔	Revascularisation transmyocardique percutanée	37.65.10↔	Implantation (chirurgicale ouverte) de pompe extracorporelle (pompe centrifuge), SAP
36.39.00↔	Autre revascularisation cardiaque, SAP	37.65.11↔	Implantation (chirurgicale ouverte) de pompe extracorporelle (pompe centrifuge), univentriculaire
36.39.10↔	Revascularisation cardiaque par patchs d'élargissement des artères coronaires	37.65.12↔	Implantation (chirurgicale ouverte) de pompe extracorporelle (pompe centrifuge), biventriculaire
36.39.11↔	Révision de pontage coronaire	37.65.19↔	Implantation (chirurgicale ouverte) de pompe extracorporelle (pompe centrifuge), autre
36.39.12↔	Nouveau pontage coronaire	37.65.20↔	Implantation (chirurgicale ouverte) de pompe paracorporelle, SAP
36.39.13↔	Transposition d'artère coronaire	37.65.21↔	Implantation (chirurgicale ouverte) de pompe paracorporelle, univentriculaire
36.39.14↔	Revascularisation cardiaque avec greffon libre d'artère mammaire interne (AMI)	37.65.22↔	Implantation (chirurgicale ouverte) de pompe paracorporelle, biventriculaire
36.39.99↔	Autre revascularisation cardiaque, autre	37.65.29↔	Implantation (chirurgicale ouverte) de pompe paracorporelle, autre
37.11.00↔	Cardiotomie, SAP	37.65.99↔	Implantation de système d'assistance cardiaque externe, autre
37.11.10↔	Incision épicaudique, endocaudique et épimyocardique	37.66.00↔	Insertion de système d'assistance cardiaque implantable, SAP
37.11.99↔	Cardiotomie, autre	37.66.10↔	Implantation (chirurgicale ouverte) de pompe intracorporelle, SAP
37.12↔	Péricardiotomie	37.66.11↔	Implantation (chirurgicale ouverte) de pompe intracorporelle, univentriculaire
37.31.00↔	Péricardectomie, SAP	37.66.12↔	Implantation (chirurgicale ouverte) de pompe intracorporelle, biventriculaire
37.31.10↔	Péricardectomie partielle	37.66.19↔	Implantation (chirurgicale ouverte) de pompe intracorporelle, autre
37.31.20↔	Péricardectomie totale	37.66.99↔	Insertion de système d'assistance cardiaque implantable, autre
37.31.30↔	Excision d'adhérences du péricarde	37.67.00↔	Implantation d'un système de stimulation cardiaque, SAP
37.31.99↔	Péricardectomie, autre	37.67.11↔	Implantation ou remplacement de système de modulation du myocarde (CCM)
37.32↔	Excision d'anévrisme du coeur	37.67.99↔	Implantation d'un système de stimulation cardiaque, autre
37.33.00↔	Excision ou destruction d'autre lésion ou tissu du coeur, par voie ouverte, SAP	37.91↔	Massage cardiaque à thorax ouvert
37.33.10↔	Excision ou destruction d'éléments du système de conduction des stimuli, par voie ouverte, SAP	37.94.00↔	Implantation ou remplacement de défibrillateur cardiaque, SAP
37.33.11↔	Excision ou destruction d'éléments du système de conduction des stimuli, par voie ouverte, techniques d'ablation pour le traitement de tachyrythmie	37.94.01↔	Implantation d'un défibrillateur à stimulation simple chambre
37.33.19↔	Excision ou destruction d'éléments du système de conduction des stimuli, par voie ouverte, autre	37.94.02↔	Implantation d'un défibrillateur à stimulation double chambre
37.33.20↔	Excision d'autre lésion ou tissu du coeur, par voie ouverte	37.94.03↔	Implantation d'un défibrillateur à stimulation biventriculaire
37.33.30↔	Destruction d'autre lésion ou tissu du coeur, par voie ouverte	37.94.04↔	Implantation de défibrillateur avec capteur de pression supplémentaire pour mesures non-invasives de la pression ventriculaire droite
37.33.99↔	Excision ou destruction d'autre lésion ou tissu du coeur, par voie ouverte, autre	37.94.05↔	Implantation d'un défibrillateur à électrode sous-cutanée
37.35↔	Ventriculectomie partielle	37.94.10↔	Remplacement d'un défibrillateur SAP
37.41↔	Implantation de système d'assistance cardiaque prothétique autour du coeur	37.94.11↔	Remplacement d'un défibrillateur à stimulation univentriculaire
37.52↔	Implantation de système intégral de remplacement du coeur	37.94.12↔	Remplacement d'un défibrillateur à stimulation biventriculaire
37.53↔	Remplacement ou réparation de l'unité thoracique du système de remplacement du coeur	37.94.15↔	Remplacement d'un défibrillateur à électrode sous-cutanée
37.54↔	Remplacement ou réparation d'autres composants implantables de système intégral de remplacement du coeur	37.94.19↔	Remplacement d'un défibrillateur, autre
37.62↔	Insertion de système d'assistance cardiaque non implantable	37.94.20↔	Passage d'un système de pace-maker à un système de défibrillateur à stimulation univentriculaire, SAP
37.63.00↔	Réparation de système d'assistance cardiaque, SAP	37.94.21↔	Passage d'un système de pace-maker à un système de défibrillateur à stimulation univentriculaire
37.63.10↔	Remplacement isolé (autre que par chirurgie ouverte) de pompe extracorporelle (pompe centrifuge), SAP	37.94.22↔	Passage d'un système de pace-maker à un système de défibrillateur à stimulation biventriculaire
37.63.11↔	Remplacement isolé (autre que par chirurgie ouverte) de pompe extracorporelle (pompe centrifuge), univentriculaire	37.94.29↔	Passage d'un système de pace-maker ou de défibrillateur à un système de défibrillateur à stimulation biventriculaire, autre
37.63.12↔	Remplacement isolé (autre que par chirurgie ouverte) de pompe extracorporelle (pompe centrifuge), biventriculaire	37.94.99↔	Implantation ou remplacement de défibrillateur cardiaque automatique [AICD], système total, autre
37.63.19↔	Remplacement isolé (autre que par chirurgie ouverte) de pompe extracorporelle (pompe centrifuge), autre	37.96↔	Implantation de défibrillateur cardiaque automatique, générateur d'impulsions seul
37.63.20↔	Remplacement isolé (autre que par chirurgie ouverte) de pompe paracorporelle, SAP	37.98.00↔	Remplacement de défibrillateur cardiaque automatique, générateur d'impulsions seul, SAP
37.63.21↔	Remplacement isolé (autre que par chirurgie ouverte) de pompe paracorporelle, univentriculaire	37.98.10↔	Remplacement de défibrillateur cardiaque automatique, générateur d'impulsions seul, à stimulation univentriculaire
37.63.22↔	Remplacement isolé (autre que par chirurgie ouverte) de pompe paracorporelle, biventriculaire	37.98.11↔	Remplacement de défibrillateur cardiaque automatique, générateur d'impulsions seul, à stimulation bicamérale
37.63.29↔	Remplacement isolé (autre que par chirurgie ouverte) de pompe paracorporelle, autre	37.98.12↔	Remplacement de défibrillateur cardiaque automatique, générateur d'impulsions seul, à stimulation biventriculaire
37.63.99↔	Réparation de système d'assistance cardiaque, autre		
37.64.00↔	Enlèvement de système d'assistance cardiaque, SAP		
37.64.10↔	Enlèvement de ballonnet de contre-pulsation		
37.64.20↔	Enlèvement de pompe extracorporelle		
37.64.30↔	Enlèvement de pompe paracorporelle		
37.64.40↔	Enlèvement de système intégral de remplacement du coeur (coeur artificiel)		

37.98.99↔	Remplacement de défibrillateur cardiaque automatique, générateur d'impulsions seul, autre	38.36.13↔	Résection de l'artère hépatique, avec anastomose
37.99.00↔	Autres opérations du coeur et du péricarde, SAP	38.36.14↔	Résection de l'artère splénique, avec anastomose
37.99.10↔	Traitement par injection intramyocardique de cellules souches, SAP	38.36.15↔	Résection de l'artère rénale, avec anastomose
37.99.11↔	Traitement par injection intramyocardique de cellules souches, sans enrichissement de fractions ni culture	38.36.16↔	Résection de l'artère mésentérique, avec anastomose
37.99.12↔	Traitement par injection intramyocardique de cellules souches obtenues par enrichissement de fractions ou multipliées en culture	38.36.17↔	Résection de l'artère iliaque, avec anastomose
37.99.19↔	Traitement par injection intramyocardique de cellules souches, autre	38.36.19↔	Résection d'artères viscérales, avec anastomose, autre
37.99.20↔	Opérations d'anomalies congénitales du coeur, SAP	38.36.99↔	Résection d'artères abdominales, avec anastomose, autre
37.99.21↔	Réparation d'un ventricule droit à double issue de type Fallot	38.41↔	Résection de vaisseaux intracrâniens, avec remplacement
37.99.22↔	Réparation d'autre ventricule droit à double issue	38.45.00↔	Résection de vaisseau thoracique, avec remplacement, SAP
37.99.23↔	Opération d'un coeur fonctionnellement/morphologiquement univentriculaire	38.45.10↔	Résection de l'aorte thoracique avec remplacement, SAP
37.99.24↔	Réparation d'un coeur triatrial	38.45.11↔	Résection de l'aorte ascendante ou de la crosse aortique, avec remplacement
37.99.25↔	Réparation d'absence de valve pulmonaire	38.45.12↔	Résection de l'aorte thoracique, avec remplacement
37.99.29↔	Opérations d'anomalies congénitales du coeur, autre	38.45.13↔	Résection de l'aorte thoraco-abdominale, avec remplacement
37.99.30↔	Ligature d'oreillette	38.45.14↔	Résection de l'aorte thoracique avec remplacement par prothèse hybride
37.99.80↔	Réopération du coeur et du péricarde	38.45.19↔	Résection de l'aorte thoracique avec remplacement, autre
37.99.99↔	Autres opérations du coeur et du péricarde, autre	38.45.20↔	Résection d'autres vaisseaux thoraciques, avec remplacement, SAP
38.04.00↔	Incision de l'aorte, SAP	38.45.21↔	Résection de l'artère pulmonaire, avec remplacement
38.04.10↔	Incision de l'aorte ascendante et de la crosse aortique	38.45.22↔	Résection du tronc brachiocéphalique, avec remplacement
38.04.20↔	Incision de l'aorte descendante	38.45.29↔	Résection d'autres artères thoraciques, avec remplacement
38.04.30↔	Incision de l'aorte abdominale	38.45.30↔	Résection de veine thoracique, avec remplacement, SAP
38.04.99↔	Incision de l'aorte, autre	38.45.31↔	Résection de la veine cave supérieure, avec remplacement
38.05.00↔	Incision d'autres vaisseaux thoraciques, SAP	38.45.38↔	Résection d'autres artères thoraciques profondes, avec remplacement
38.05.10↔	Incision d'autres artères thoraciques	38.45.39↔	Résection de veines thoraciques, avec remplacement, autre
38.05.20↔	Incision de veines thoraciques, SAP	38.45.99↔	Résection de vaisseaux thoraciques, avec remplacement, autre
38.05.21↔	Incision de veines thoraciques profondes	38.47.00↔	Résection de veines abdominales, avec remplacement, SAP
38.05.29↔	Incision de veines thoraciques, autre	38.47.10↔	Résection de veines abdominales profondes, avec remplacement, SAP
38.05.99↔	Incision d'autres vaisseaux thoraciques, autre	38.47.11↔	Résection de la veine cave inférieure, avec remplacement
38.07.00↔	Incision de veines abdominales, SAP	38.47.12↔	Résection de la veine iliaque, avec remplacement
38.07.10↔	Incision de veines abdominales profondes, SAP	38.47.19↔	Résection de veines abdominales profondes, avec remplacement, autre
38.07.11↔	Incision de la veine cave inférieure	38.47.99↔	Résection de veines abdominales, avec remplacement, autre
38.07.12↔	Incision de la veine iliaque	38.61↔	Autre excision de vaisseaux intracrâniens
38.07.19↔	Incision de veines abdominales profondes, autre	38.63.00↔	Autre excision de vaisseaux de membre supérieur, SAP
38.07.99↔	Incision de veines abdominales, autre	38.63.10↔	Autre excision d'artères de membre supérieur, SAP
38.15.00↔	Endartériectomie d'autres vaisseaux thoraciques, SAP	38.63.11↔	Autre excision d'artères de la main
38.15.10↔	Endartériectomie de l'artère sous-clavière	38.63.19↔	Autre excision d'artères de membre supérieur, autre
38.15.20↔	Endartériectomie du tronc brachiocéphalique	38.63.20↔	Autre excision de veines de membre supérieur, SAP
38.15.30↔	Endartériectomie de l'artère pulmonaire	38.63.21↔	Autre excision de veines profondes de membre supérieur
38.15.40↔	Endartériectomie de la veine pulmonaire	38.63.29↔	Autre excision de veines de membre supérieur, autre
38.15.99↔	Endartériectomie d'autres vaisseaux thoraciques, autre	38.63.99↔	Autre excision de vaisseaux de membre supérieur, autre
38.31↔	Résection de vaisseaux intracrâniens, avec anastomose	38.64.00↔	Autre excision de l'aorte, SAP
38.34.00↔	Résection de l'aorte, avec anastomose, SAP	38.64.10↔	Autre excision de l'aorte thoracique
38.34.10↔	Résection de l'aorte ascendante et de la crosse aortique, avec anastomose	38.64.20↔	Autre excision de l'aorte abdominale
38.34.20↔	Résection de l'aorte descendante, avec anastomose	38.64.99↔	Autre excision de l'aorte, autre
38.34.30↔	Résection de l'aorte abdominale, avec anastomose	38.65.00↔	Autre excision de vaisseaux thoraciques, SAP
38.34.99↔	Résection de l'aorte, avec anastomose, autre	38.65.10↔	Autre excision d'artères thoraciques
38.35.00↔	Résection de vaisseaux thoraciques, avec anastomose, SAP	38.65.20↔	Autre excision de veines thoraciques, SAP
38.35.10↔	Résection d'artères thoraciques, avec anastomose, SAP	38.65.21↔	Autre excision de la veine cave supérieure
38.35.11↔	Résection de l'artère sous-clavière, avec anastomose	38.65.22↔	Autre excision d'autres veines thoraciques profondes
38.35.12↔	Résection du tronc brachiocéphalique, avec anastomose	38.65.29↔	Autre excision de veines thoraciques, autre
38.35.13↔	Résection de l'artère pulmonaire, avec anastomose	38.65.99↔	Autre excision de vaisseaux thoraciques, autre
38.35.19↔	Résection d'artères thoraciques, avec anastomose, autre	38.81↔	Autre occlusion chirurgicale de vaisseaux intracrâniens
38.35.20↔	Résection de veines thoraciques, avec anastomose, SAP	38.84.00↔	Autre occlusion chirurgicale de l'aorte, SAP
38.35.21↔	Résection de la veine pulmonaire, avec anastomose	38.84.10↔	Autre occlusion chirurgicale de l'aorte thoracique
38.35.22↔	Résection de la veine sous-clavière, avec anastomose	38.84.20↔	Autre occlusion chirurgicale de l'aorte abdominale
38.35.23↔	Résection de la veine cave supérieure, avec anastomose	38.84.99↔	Autre occlusion chirurgicale de l'aorte, autre
38.35.28↔	Résection de veines thoraciques et d'autres veines profondes, avec anastomose	38.85.00↔	Autre occlusion chirurgicale d'autres vaisseaux thoraciques, SAP
38.35.29↔	Résection de veines thoraciques, avec anastomose, autre	38.85.10↔	Autre occlusion chirurgicale d'autres artères thoraciques, SAP
38.35.99↔	Résection de vaisseaux thoraciques, avec anastomose, autre	38.85.11↔	Autre occlusion chirurgicale de l'artère sous-clavière
38.36.00↔	Résection d'artères abdominales, avec anastomose, SAP	38.85.12↔	Autre occlusion chirurgicale de l'artère pulmonaire
38.36.10↔	Résection d'artères viscérales, avec anastomose, SAP	38.85.13↔	Autre occlusion chirurgicale du tronc brachiocéphalique
38.36.11↔	Résection du tronc coeliaque, avec anastomose	38.85.19↔	Autre occlusion chirurgicale d'autres artères thoraciques, autre
38.36.12↔	Résection de l'artère gastrique, avec anastomose	38.85.20↔	Autre occlusion chirurgicale de veines thoraciques, SAP
		38.85.21↔	Autre occlusion chirurgicale de la veine cave supérieure
		38.85.22↔	Autre occlusion chirurgicale de la veine pulmonaire

38.85.23↔	Autre occlusion chirurgicale de la veine sous-clavière	39.52.19↔	Autre réparation d'anévrisme de vaisseaux de la tête et du cou, autre
38.85.28↔	Autre occlusion chirurgicale d'autres veines thoraciques profondes	39.52.20↔	Autre réparation d'anévrisme de l'aorte, SAP
38.85.29↔	Autre occlusion chirurgicale de veines thoraciques, autre	39.52.21↔	Autre réparation chirurgicale ouverte d'anévrisme de l'aorte ascendante, de la crosse aortique et de l'aorte thoracique
38.85.99↔	Autre occlusion chirurgicale d'autres vaisseaux thoraciques, autre	39.52.22↔	Autre réparation chirurgicale ouverte d'anévrisme de l'aorte abdominale
39.0x.00↔	Shunt d'artère systémique à pulmonaire, SAP	39.52.29↔	Autre réparation d'anévrisme de l'aorte, autre
39.0x.10↔	Anastomose entre artère sous-clavière et artère pulmonaire (Blalock-Taussig)	39.52.99↔	Autre réparation d'anévrisme, autre
39.0x.11↔	Anastomose entre aorte et artère pulmonaire droite (Waterston-Cooley)	39.53↔	Réparation de fistule artério-veineuse
39.0x.12↔	Anastomose entre aorte descendante et artère pulmonaire gauche (Potts-Smith)	39.54.00↔	Opération de réentrée, SAP
39.0x.13↔	Anastomose entre artère pulmonaire gauche et droite	39.54.10↔	Opération de réentrée, aorte thoracique
39.0x.20↔	Shunt prothétique d'artère pulmonaire à aorte, central	39.54.20↔	Opération de réentrée, aorte abdominale
39.0x.21↔	Shunt prothétique d'artère pulmonaire à aorte, périphérique	39.54.99↔	Opération de réentrée, autre
39.0x.23↔	Cerclage (banding) de l'artère pulmonaire	39.56.00↔	Réparation de vaisseau sanguin, avec patch de tissu (plastie), SAP
39.0x.24↔	Shunt d'artère systémique à pulmonaire, opération de Damus-Kay-Stansel	39.56.10↔	Réparation de vaisseaux de la tête et du cou avec patch de tissu, SAP
39.0x.99↔	Shunt d'artère systémique à pulmonaire, autre	39.56.11↔	Réparation de vaisseaux intracrâniens avec patch de tissu
39.1↔	Shunt veineux intra-abdominal	39.56.12↔	Réparation de la veine jugulaire avec patch de tissu
39.21.00↔	Anastomose de veine cave à artère pulmonaire, SAP	39.56.19↔	Réparation de vaisseaux de la tête et du cou avec patch de tissu, autre
39.21.10↔	Opération de Glenn sur un cœur fonctionnellement/morphologiquement univentriculaire	39.56.20↔	Réparation de vaisseaux du membre supérieur avec patch de tissu, SAP
39.21.99↔	Anastomose de veine cave à artère pulmonaire, autre	39.56.21↔	Réparation d'artères du membre supérieur avec patch de tissu
39.28↔	Pontage ou shunt vasculaire extra-intracrânien	39.56.22↔	Réparation de la veine artère sous-clavière, de la veine axillaire et de la veine brachiocéphalique avec patch de tissu
39.31.00↔	Suture d'artère, SAP	39.56.23↔	Réparation d'autres veines profondes du membre supérieur avec patch de tissu
39.31.10↔	Suture d'artère de la tête et du cou, SAP	39.56.29↔	Réparation de vaisseaux du membre supérieur avec patch de tissu, autre
39.31.11↔	Suture d'artère intracrânienne	39.56.30↔	Réparation de vaisseaux thoraciques avec patch de tissu, SAP
39.31.19↔	Suture d'artère de la tête et du cou, autre	39.56.31↔	Réparation de l'aorte thoracique avec patch de tissu
39.31.20↔	Suture d'artère du bras, SAP	39.56.32↔	Réparation de la veine pulmonaire avec patch de tissu
39.31.21↔	Suture de l'artère axillaire	39.56.33↔	Réparation de la veine cave supérieure avec patch de tissu
39.31.22↔	Suture de l'artère brachiale	39.56.39↔	Réparation de vaisseaux thoraciques avec patch de tissu, autre
39.31.29↔	Suture d'artère du bras, autre	39.56.40↔	Réparation d'artères abdominales avec patch de tissu, SAP
39.31.30↔	Suture d'artère de l'avant-bras	39.56.41↔	Réparation de l'aorte abdominale avec patch de tissu
39.31.40↔	Suture d'artère de la main	39.56.42↔	Réparation du tronc coeliaque avec patch de tissu
39.31.50↔	Suture d'artère du membre inférieur	39.56.43↔	Réparation de l'artère gastrique avec patch de tissu
39.31.60↔	Suture de l'aorte, SAP	39.56.44↔	Réparation de l'artère hépatique avec patch de tissu
39.31.61↔	Suture de l'aorte thoracique	39.56.45↔	Réparation de l'artère splénique avec patch de tissu
39.31.62↔	Suture de l'aorte abdominale	39.56.46↔	Réparation de l'artère rénale avec patch de tissu
39.31.69↔	Suture de l'aorte, autre	39.56.47↔	Réparation de l'artère mésentérique avec patch de tissu
39.31.70↔	Suture d'autres artères thoraciques, SAP	39.56.48↔	Réparation de l'artère iliaque avec patch de tissu
39.31.71↔	Suture de l'artère pulmonaire	39.56.49↔	Réparation d'artères abdominales avec patch de tissu, autre
39.31.72↔	Suture du tronc brachiocéphalique	39.56.50↔	Réparation de veines abdominales avec patch de tissu, SAP
39.31.73↔	Suture de l'artère sous-clavière	39.56.51↔	Réparation de la veine cave inférieure avec patch de tissu
39.31.79↔	Suture d'artères thoraciques, autre	39.56.52↔	Réparation de la veine iliaque avec patch de tissu
39.31.80↔	Suture d'artères abdominales, SAP	39.56.59↔	Réparation de veines abdominales avec patch de tissu, autre
39.31.81↔	Suture du tronc coeliaque	39.56.60↔	Réparation de vaisseaux du membre inférieur avec patch de tissu, SAP
39.31.82↔	Suture de l'artère gastrique	39.56.61↔	Réparation d'artères du membre inférieur avec patch de tissu
39.31.83↔	Suture de l'artère hépatique	39.56.62↔	Réparation de la veine fémorale et de la veine poplitée avec patch de tissu
39.31.84↔	Suture de l'artère splénique	39.56.63↔	Réparation d'autres veines profondes du membre inférieur avec patch de tissu
39.31.85↔	Suture de l'artère rénale	39.56.64↔	Réparation de veines superficielles de la cuisse avec patch de tissu
39.31.86↔	Suture de l'artère mésentérique	39.56.69↔	Réparation de vaisseaux du membre inférieur avec patch de tissu, autre
39.31.87↔	Suture de l'artère lombaire	39.56.99↔	Réparation de vaisseau sanguin avec patch de tissu (plastie), autre
39.31.88↔	Suture de l'artère iliaque	39.57.00↔	Réparation de vaisseau sanguin avec patch synthétique (plastie), SAP
39.31.89↔	Suture d'artères abdominales, autre	39.57.10↔	Réparation de vaisseaux de la tête et du cou avec patch synthétique, SAP
39.31.99↔	Suture d'artère, autre	39.57.11↔	Réparation de vaisseaux intracrâniens avec patch synthétique
39.49.00↔	Autre révision après intervention vasculaire, SAP	39.57.12↔	Réparation d'artères extracrâniennes de la tête et du cou avec patch synthétique
39.49.10↔	Révision d'anastomose vasculaire	39.57.13↔	Réparation de la veine jugulaire avec patch synthétique
39.49.20↔	Révision d'implant vasculaire		
39.49.21↔	Remplacement d'implant vasculaire		
39.49.22↔	Ablation d'implant vasculaire		
39.49.30↔	Remplacement de conduit cardiaque		
39.49.99↔	Autre révision après intervention vasculaire, autre		
39.51.00↔	Clippage d'anévrisme, SAP		
39.51.11↔	Clippage d'anévrisme intracrânien		
39.51.99↔	Clippage d'anévrisme, autre		
39.52.00↔	Autre réparation d'anévrisme, SAP		
39.52.10↔	Autre réparation d'anévrisme de vaisseaux de la tête et du cou, SAP		
39.52.11↔	Autre réparation d'anévrisme de vaisseaux intracrâniens		

39.57.19↔	Réparation de vaisseaux de la tête et du cou avec patch synthétique, autre	39.59.39↔	Autre réparation de vaisseaux de la tête et du cou, autre
39.57.20↔	Réparation de vaisseaux du membre supérieur avec patch synthétique, SAP	39.59.40↔	Autre réparation de vaisseaux de membre supérieur, SAP
39.57.21↔	Réparation d'artères du membre supérieur avec patch synthétique	39.59.41↔	Autre réparation d'artères de membre supérieur
39.57.22↔	Réparation de la veine artère sous-clavière, de la veine axillaire et de la veine brachiocéphalique avec patch synthétique	39.59.42↔	Autre réparation de la veine artère sous-clavière, de la veine axillaire et de la veine brachiocéphalique
39.57.23↔	Réparation d'autres veines profondes du membre supérieur avec patch synthétique	39.59.48↔	Autre réparation d'autres veines profondes du membre supérieur
39.57.29↔	Réparation de vaisseaux du membre supérieur avec patch synthétique, autre	39.59.49↔	Autre réparation de vaisseaux de membre supérieur, autre
39.57.30↔	Réparation de vaisseaux thoraciques avec patch synthétique, SAP	39.59.50↔	Autre réparation de vaisseaux thoraciques, SAP
39.57.31↔	Réparation de l'aorte thoracique avec patch synthétique	39.59.51↔	Autre réparation de l'aorte thoracique
39.57.32↔	Réparation de la veine pulmonaire avec patch synthétique	39.59.52↔	Autre réparation de l'artère pulmonaire
39.57.33↔	Réparation de la veine cave supérieure avec patch synthétique	39.59.53↔	Autre réparation d'artères thoraciques, autre
39.57.39↔	Réparation de vaisseaux thoraciques avec patch synthétique, autre	39.59.54↔	Autre réparation de la veine pulmonaire
39.57.40↔	Réparation d'artères abdominales avec patch synthétique, SAP	39.59.55↔	Autre réparation de la veine cave supérieure
39.57.41↔	Réparation de l'aorte abdominale avec patch synthétique	39.59.59↔	Autre réparation de vaisseaux thoraciques, autre
39.57.42↔	Réparation du tronc coeliaque avec patch synthétique	39.59.60↔	Autre réparation d'artères abdominales, SAP
39.57.43↔	Réparation de l'artère gastrique avec patch synthétique	39.59.61↔	Autre réparation de l'aorte abdominale
39.57.44↔	Réparation de l'artère hépatique avec patch synthétique	39.59.62↔	Autre réparation du tronc coeliaque
39.57.45↔	Réparation de l'artère splénique avec patch synthétique	39.59.63↔	Autre réparation de l'artère gastrique
39.57.46↔	Réparation de l'artère rénale avec patch synthétique	39.59.64↔	Autre réparation de l'artère hépatique
39.57.47↔	Réparation de l'artère mésentérique avec patch synthétique	39.59.65↔	Autre réparation de l'artère splénique
39.57.48↔	Réparation de l'artère iliaque avec patch synthétique	39.59.66↔	Autre réparation de l'artère rénale
39.57.49↔	Réparation d'artères abdominales avec patch synthétique, autre	39.59.67↔	Autre réparation de l'artère mésentérique
39.57.50↔	Réparation de veines abdominales avec patch synthétique, SAP	39.59.68↔	Autre réparation de l'artère iliaque
39.57.51↔	Réparation de la veine cave inférieure avec patch synthétique	39.59.69↔	Autre réparation d'artères abdominales, autre
39.57.52↔	Réparation de la veine iliaque avec patch synthétique	39.59.70↔	Autre réparation de veines abdominales, SAP
39.57.59↔	Réparation de veines abdominales avec patch synthétique, autre	39.59.71↔	Autre réparation de la veine cave inférieure
39.57.60↔	Réparation de vaisseaux du membre inférieur avec patch synthétique, SAP	39.59.72↔	Autre réparation de la veine iliaque
39.57.61↔	Réparation d'artères du membre inférieur avec patch synthétique	39.59.79↔	Autre réparation de veines abdominales, autre
39.57.62↔	Réparation de la veine fémorale et de la veine poplitée avec patch synthétique	39.59.80↔	Autre réparation de vaisseaux de membre inférieur, SAP
39.57.63↔	Réparation d'autres veines profondes du membre inférieur avec patch synthétique	39.59.81↔	Autre réparation d'artères de membre inférieur
39.57.64↔	Réparation de veines superficielles de la cuisse avec patch synthétique	39.59.82↔	Autre réparation de la veine fémorale
39.57.69↔	Réparation de vaisseaux du membre inférieur avec patch synthétique, autre	39.59.83↔	Autre réparation de la veine poplitée
39.57.99↔	Réparation de vaisseau sanguin avec patch synthétique (plastie), autre	39.59.88↔	Autre réparation d'autres veines profondes du membre inférieur
39.58↔	Réparation de vaisseau sanguin, avec patch de type non précisé	39.59.89↔	Autre réparation de vaisseaux de membre inférieur, autre
39.59.00↔	Autre réparation de vaisseau, SAP	39.59.90↔	Autre réparation de vaisseau, plastie de valves veineuses
39.59.10↔	Transposition d'artères, SAP	39.59.99↔	Autre réparation de vaisseau, autre
39.59.11↔	Transposition d'artère vertébrale extracrânienne	39.61.00↔	Circulation extracorporelle (CEC), SAP
39.59.12↔	Transposition d'autres artères extracrâniennes de la tête et du cou	39.61.10↔	Circulation extra-corporelle (CEC) sous normothermie (plus de 35° C)
39.59.13↔	Transposition d'artères de membre supérieur	39.61.11↔	Circulation extra-corporelle (CEC) sous légère hypothermie (32 - 35° C)
39.59.14↔	Transposition d'artères thoraciques	39.61.12↔	Circulation extra-corporelle (CEC) sous hypothermie modérée (26 - moins de 32° C)
39.59.15↔	Transposition de l'artère gastrique, de l'artère hépatique et de l'artère splénique	39.61.13↔	Circulation extra-corporelle (CEC) sous forte hypothermie (20 - moins de 26° C)
39.59.16↔	Transposition de l'artère rénale	39.61.14↔	Circulation extra-corporelle (CEC) sous hypothermie profonde (moins de 20° C)
39.59.17↔	Transposition de l'artère mésentérique	39.61.99↔	Circulation extracorporelle (CEC), autre
39.59.18↔	Transposition d'autres artères viscérales	39.66↔	Shunt cardiopulmonaire percutané
39.59.19↔	Transposition de l'artère iliaque	40.22.00↔	Excision de ganglion lymphatique mammaire interne, SAP
39.59.20↔	Transposition d'autres artères abdominales	40.22.10↔	Excision de ganglion lymphatique mammaire interne, par thoracoscopie
39.59.21↔	Transposition d'artères de membre inférieur	40.22.20↔	Excision chirurgicale ouverte de ganglion lymphatique mammaire interne
39.59.29↔	Transposition d'artères, autre	40.22.99↔	Excision de ganglion lymphatique mammaire interne, autre
39.59.30↔	Autre réparation de vaisseaux de la tête et du cou, SAP	40.51.00↔	Excision radicale des ganglions lymphatiques axillaires, SAP
39.59.31↔	Autre réparation de vaisseaux intracrâniens	40.51.10↔	Excision radicale des ganglions lymphatiques axillaires, indépendante d'autre intervention
39.59.32↔	Autre réparation d'artère vertébrale extracrânienne	40.51.11↔	Excision radicale des ganglions lymphatiques axillaires dans le cadre d'une autre intervention
39.59.33↔	Autre réparation d'artères extracrâniennes de la tête et du cou, autre	40.51.99↔	Excision radicale des ganglions lymphatiques axillaires, autre
39.59.34↔	Autre réparation de la veine jugulaire	40.52.00↔	Excision radicale des ganglions lymphatiques péri-aortiques, SAP
		40.52.10↔	Excision radicale des ganglions lymphatiques rétropéritonéaux (para-aortiques, para-caves) et pelviens, indépendante d'autre intervention
		40.52.11↔	Excision radicale des ganglions lymphatiques rétropéritonéaux (para-aortiques, para-caves) et pelviens, au cours d'une autre intervention

40.52.99↔	Excision radicale des ganglions lymphatiques péri-aortiques, autre	42.55↔	Anastomose oesophagienne intrathoracique avec interposition colique
40.53.00↔	Excision radicale des ganglions lymphatiques iliaques, SAP	42.56↔	Autre anastomose oesocolique intrathoracique
40.53.10↔	Excision radicale des ganglions lymphatiques iliaques, indépendante d'autre intervention	42.58↔	Anastomose oesophagienne intrathoracique avec autre interposition
40.53.11↔	Excision radicale des ganglions lymphatiques iliaques dans le cadre d'une autre intervention	42.59↔	Autre anastomose intrathoracique de l'oesophage
40.53.99↔	Excision radicale des ganglions lymphatiques iliaques, autre	42.61↔	Oesophago-oesophagostomie anté sternale
40.54.00↔	Excision radicale des ganglions lymphatiques inguinaux, SAP	42.62↔	Oesophago-gastrostomie anté sternale
40.54.10↔	Excision radicale des ganglions lymphatiques inguinaux, indépendante d'autre intervention	42.63↔	Anastomose oesophagienne anté sternale avec interposition d'intestin grêle
40.54.11↔	Excision radicale des ganglions lymphatiques inguinaux dans le cadre d'une autre intervention	42.64↔	Autre oesophago-entérostomie anté sternale
40.54.99↔	Excision radicale des ganglions lymphatiques inguinaux, autre	42.65↔	Anastomose oesophagienne anté sternale avec interposition colique
40.59.00↔	Excision radicale d'autres ganglions lymphatiques, SAP	42.66↔	Autre oesophagocolostomie anté sternale
40.59.10↔	Excision radicale d'autres ganglions lymphatiques, indépendante d'autre intervention, SAP	42.68↔	Autre anastomose oesophagienne anté sternale avec interposition
40.59.11↔	Excision radicale de ganglions médiastinaux, indépendante d'autre intervention	42.69↔	Autre anastomose oesophagienne anté sternale
40.59.12↔	Excision radicale de ganglions péribronchiques, indépendante d'autre intervention	42.7x.00↔	Oesophagomyotomie, SAP
40.59.19↔	Excision radicale d'autres ganglions lymphatiques, indépendante d'autre intervention, autre	42.7x.11↔	Oesophagomyotomie chirurgicale ouverte
40.59.20↔	Excision radicale d'autres ganglions lymphatiques dans le cadre d'une autre intervention, SAP	42.7x.12↔	Oesophagomyotomie laparoscopique
40.59.21↔	Excision radicale de ganglions lymphatiques médiastinaux dans le cadre d'une autre intervention	42.7x.21↔	Oesophagomyotomie pharyngo-cervicale chirurgicale ouverte
40.59.22↔	Excision radicale de ganglions lymphatiques péribronchiques dans le cadre d'une autre intervention	42.7x.22↔	Oesophagomyotomie pharyngo-cervicale par laparoscopie
40.59.29↔	Excision radicale d'autres ganglions lymphatiques dans le cadre d'une autre intervention, autre	42.7x.31↔	Oesophago-gastrostomie chirurgicale ouverte
40.59.99↔	Excision radicale d'autres ganglions lymphatiques, autre	42.7x.32↔	Oesophago-gastrostomie laparoscopique
40.62↔	Fistulisation du canal thoracique	42.7x.99↔	Oesophagomyotomie, autre
40.63↔	Fermeture de fistule du canal thoracique	42.81.20↔	Insertion et remplacement de prothèse non auto-expandible (tube permanent) dans l'oesophage, par chirurgie ouverte
40.64↔	Ligature du canal thoracique	42.81.21↔	Insertion et remplacement de deux prothèses non auto-expandibles (tubes permanents) dans l'oesophage, par chirurgie ouverte
40.69↔	Autre opération du canal thoracique	42.81.22↔	Insertion et remplacement de plus de deux prothèses non auto-expandibles (tubes permanents) dans l'oesophage, par chirurgie ouverte
42.01↔	Incision de membrane oesophagienne	42.81.30↔	Insertion et remplacement de prothèse non auto-expandible (tube permanent) dans l'oesophage, par laparoscopie
42.09.00↔	Autre incision de l'oesophage, SAP	42.81.31↔	Insertion et remplacement de deux prothèses non auto-expandibles (tubes permanents) dans l'oesophage, par laparoscopie
42.09.11↔	Autre incision chirurgicale ouverte de l'oesophage	42.81.32↔	Insertion et remplacement de plus de deux prothèses non auto-expandibles (tubes permanents) dans l'oesophage, par laparoscopie
42.09.12↔	Autre incision laparoscopique de l'oesophage	42.81.42↔	Insertion et remplacement de plus de deux prothèses auto-expandibles (tubes permanents) dans l'oesophage, par endoscopie
42.09.99↔	Autre incision de l'oesophage, autre	42.81.50↔	Insertion et remplacement de prothèse auto-expandible (tube permanent) dans l'oesophage, par chirurgie ouverte
42.10↔	Oesophagostomie, SAP	42.81.51↔	Insertion et remplacement de deux prothèses auto-expandibles (tubes permanents) dans l'oesophage, par chirurgie ouverte
42.11↔	Oesophagostomie cervicale	42.81.52↔	Insertion et remplacement de plus de deux prothèses auto-expandibles (tubes permanents) dans l'oesophage, par chirurgie ouverte
42.12↔	Extériorisation du sac oesophagien	42.81.60↔	Insertion et remplacement de prothèse auto-expandible (tube permanent) dans l'oesophage, par laparoscopie
42.19↔	Autre fistulisation externe de l'oesophage	42.81.61↔	Insertion et remplacement de deux prothèses auto-expandibles (tubes permanents) dans l'oesophage, par laparoscopie
42.31↔	Excision locale de diverticule oesophagien	42.81.62↔	Insertion et remplacement de plus de deux prothèses auto-expandibles (tubes permanents) dans l'oesophage, par laparoscopie
42.32↔	Excision locale d'autre lésion ou tissu oesophagien	42.82↔	Suture de lacération de l'oesophage
42.39↔	Autre destruction de lésion ou de tissu oesophagien	42.83↔	Fermeture d'oesophagostomie
42.40↔	Oesophagectomie, SAP	42.85↔	Réparation de sténose oesophagienne
42.41.00↔	Oesophagectomie partielle, SAP	42.87↔	Autre greffe de l'oesophage
42.41.10↔	Oesophagectomie partielle, sans rétablissement de continuité	42.88.00↔	Enlèvement de prothèse de l'oesophage, SAP
42.41.20↔	Oesophagectomie partielle, avec rétablissement de continuité	42.88.11↔	Enlèvement chirurgical ouvert de prothèse de l'oesophage
42.41.99↔	Oesophagectomie partielle, autre	42.88.12↔	Enlèvement de prothèse de l'oesophage, par laparoscopie
42.42.00↔	Oesophagectomie totale, SAP	42.88.99↔	Enlèvement de prothèse de l'oesophage, autre
42.42.10↔	Oesophagectomie totale, sans rétablissement de la continuité	42.89↔	Autre réparation de l'oesophage
42.42.20↔	Oesophagectomie totale avec rétablissement de la continuité, par voie transmédiastinale	42.91↔	Ligature de varices oesophagiennes
42.42.21↔	Oesophagectomie totale avec rétablissement de la continuité, par voie thoraco-abdominale	42.99.00↔	Autre opération de l'oesophage, SAP
42.42.29↔	Oesophagectomie totale avec rétablissement de la continuité, par autre abord	42.99.10↔	Autre opération de l'oesophage, opération de dévascularisation de l'oesophage
42.42.99↔	Oesophagectomie totale, autre		
42.51.00↔	Anastomose oesophago-oesophagienne intrathoracique, SAP		
42.51.10↔	Anastomose oesophago-oesophagienne intrathoracique, correction d'atrésie pour rétablissement du transit pharyngo-oesophagien et réparation de fistule trachéo-oesophagienne congénitale		
42.51.99↔	Anastomose oesophago-oesophagienne intrathoracique, autre		
42.52↔	Anastomose oesogastrique intrathoracique		
42.53↔	Anastomose oesophagienne intrathoracique avec interposition d'intestin grêle		
42.54↔	Autre anastomose oeso-entérale intrathoracique		

42.99.31↔	Implantation ou remplacement de système magnétique anti-reflux par chirurgie ouverte	44.67.99↔	Interventions laparoscopiques de restauration de fonction du sphincter gastro-oesophagien, autre
42.99.32↔	Implantation ou remplacement de système magnétique anti-reflux par laparoscopie	44.68.00↔	Gastroplastie laparoscopique, SAP
42.99.33↔	Révision ou enlèvement de système magnétique anti-reflux par chirurgie ouverte	44.68.10↔	Gastroplastie laparoscopique, gastroplastie verticale selon Mason (par laparoscopie)
42.99.34↔	Révision ou enlèvement de système magnétique anti-reflux par laparoscopie	44.68.99↔	Gastroplastie laparoscopique, autre
42.99.99↔	Autre opération de l'oesophage, autre	44.69↔	Autre réparation de l'estomac
43.0↔	Gastrotomie	44.93↔	Insertion de ballonnet gastrique
43.42↔	Excision locale d'autre lésion ou de tissu de l'estomac	44.94↔	Enlèvement de ballonnet gastrique
43.49↔	Autre destruction de lésion ou de tissu de l'estomac	44.95↔	Intervention laparoscopique restrictive de l'estomac
43.5↔	Gastrectomie partielle, avec anastomose oesophagienne	44.96↔	Révision laparoscopique d'opération restrictive de l'estomac
43.6x.00↔	Gastrectomie partielle, avec anastomose duodénale, SAP	44.97↔	Enlèvement laparoscopique de dispositif(s) de restriction gastrique
43.6x.10↔	Résection du pylore avec anastomose duodénale	44.98↔	Adaptation (laparoscopique) de la taille de dispositif ajustable de restriction gastrique
43.6x.20↔	Opération de Billroth I	45.50↔	Isolement de segment d'intestin, SAP
43.6x.99↔	Gastrectomie partielle, avec anastomose duodénale, autre	45.51↔	Isolement de segment d'intestin grêle
43.7x.00↔	Gastrectomie partielle, avec anastomose jéjunale, SAP	45.52↔	Isolement de segment du gros intestin
43.7x.10↔	Gastrectomie partielle (résection des 2/3) avec anastomose jéjunale	45.61↔	Résection segmentaire multiple d'intestin grêle
43.7x.20↔	Gastrectomie partielle (résection des 4/5) avec anastomose jéjunale	45.62↔	Autre résection partielle d'intestin grêle
43.7x.99↔	Gastrectomie partielle, avec anastomose jéjunale, autre	45.63.00↔	Exérèse totale de l'intestin grêle, SAP
43.81↔	Gastrectomie partielle, avec transposition jéjunale	45.63.99↔	Exérèse totale de l'intestin grêle, autre
43.89.00↔	Autre gastrectomie partielle, SAP	45.71↔	Résection segmentaire multiple du gros intestin
43.89.10↔	Résection segmentaire de l'estomac	45.73↔	Hémi-colectomie droite
43.89.20↔	Dérivation bilio-pancréatique de l'estomac selon Scopinaro, technique à ciel ouvert	45.74↔	Exérèse du côlon transverse
43.89.21↔	Dérivation bilio-pancréatique de l'estomac selon Scopinaro, par laparoscopie	45.75↔	Hémi-colectomie gauche
43.89.30↔	Dérivation bilio-pancréatique de l'estomac avec switch duodénal, technique à ciel ouvert	45.76↔	Sigmoïdectomie
43.89.31↔	Dérivation bilio-pancréatique de l'estomac avec switch duodénal, par laparoscopie	45.79.00↔	Autre excision partielle du gros intestin, SAP
43.89.40↔	Tubulisation gastrique (sleeve resection), technique à ciel ouvert	45.79.10↔	Colectomie partielle segmentaire
43.89.41↔	Tubulisation gastrique (sleeve resection), par laparoscopie	45.79.11↔	Colectomie partielle multisegmentaire
43.89.50↔	Switch duodénal après sleeve resection (seconde intervention), technique à ciel ouvert	45.79.12↔	Colectomie subtotalaire
43.89.51↔	Switch duodénal après sleeve resection (seconde intervention), par laparoscopie	45.79.20↔	Sigmoïdectomie étendue
43.89.90↔	Autre gastrectomie partielle atypique	45.79.21↔	Hémi-colectomie étendue, gauche et droite
43.89.99↔	Autre gastrectomie partielle, autre	45.79.22↔	Colectomie subtotalaire étendue
43.91↔	Gastrectomie totale avec interposition intestinale	45.79.29↔	Autre colectomie partielle étendue
43.99↔	Autre gastrectomie totale	45.79.99↔	Autre excision partielle du gros intestin, autre
44.21↔	Dilatation du pylore par incision	45.8x.00↔	Colectomie totale intra-abdominale, SAP
44.29↔	Autre pyloroplastie	45.8x.20↔	Colectomie totale intra-abdominale, colectomie totale étendue
44.31↔	Bypass gastrique proximal	45.8x.30↔	Colectomie totale intra-abdominale, proctocolectomie totale étendue
44.38↔	Gastroentérostomie laparoscopique	45.8x.99↔	Colectomie totale intra-abdominale, autre
44.39↔	Autre gastro-entérostomie	45.90↔	Anastomose intestinale, SAP
44.5x.00↔	Révision d'anastomose gastrique, SAP	45.91↔	Anastomose entre intestin grêle et intestin grêle
44.5x.10↔	Révision d'anastomose gastrique après opération de Billroth I et II	45.92↔	Anastomose entre intestin grêle et moignon rectal
44.5x.20↔	Révision d'anastomose gastrique après opération de Roux-en-Y ou avec interposition intestinale	45.93↔	Autre anastomose entre intestin grêle et gros intestin
44.5x.99↔	Révision d'anastomose gastrique, autre	45.94↔	Anastomose entre gros intestin et gros intestin
44.61↔	Suture de lacération de l'estomac	45.95↔	Anastomose à l'anus
44.64↔	Gastropexie	46.13↔	Colostomie permanente
44.65.00↔	Oesophago-gastroplastie, SAP	46.23↔	Autre iléostomie permanente
44.65.10↔	Oesophago-gastroplastie chirurgicale ouverte, plastie du cardia	46.33↔	Réalisation d'une duodénostomie
44.65.20↔	Oesophago-gastroplastie chirurgicale ouverte, (hémi-)fundoplicature	46.34↔	Réalisation chirurgicale ouverte d'une jéjunostomie
44.65.30↔	Oesophago-gastroplastie chirurgicale ouverte, gastroplastie verticale selon Mason	46.39.00↔	Autre entérostomie, SAP
44.65.99↔	Oesophago-gastroplastie, autre	46.39.10↔	Autre entérostomie, réalisation d'une anastomose selon Bishop-Koop
44.66↔	Autres opérations anti-reflux gastro-oesophagien	46.39.99↔	Autre entérostomie, autre
44.67.00↔	Interventions laparoscopiques de restauration de fonction du sphincter gastro-oesophagien, SAP	48.1↔	Rectostomie
44.67.10↔	Interventions laparoscopiques de restauration de fonction du sphincter gastro-oesophagien, plastie laparoscopique du cardia	48.41↔	Résection sous-muqueuse du rectum (opération de Soave)
44.67.20↔	Interventions laparoscopiques de restauration de fonction du sphincter gastro-oesophagien, (hémi-)fundoplicature laparoscopique	48.49↔	Autre résection du rectum avec abaissement du côlon
		48.5x.00↔	Résection abdomino-périnéale du rectum, SAP
		48.5x.10↔	Résection abdomino-périnéale, abdomino-sacrée et (sacro-)périnéale du rectum
		48.5x.11↔	Résection abdomino-périnéale et abdomino-sacrée élargie du rectum
		48.5x.99↔	Résection abdomino-périnéale du rectum, autre
		48.61↔	Rectosigmoïdectomie transsacrée
		48.62↔	Résection antérieure du rectum, avec colostomie simultanée
		48.63.00↔	Autre résection antérieure du rectum, SAP
		48.63.10↔	Autre résection antérieure du rectum, résection antérieure élargie
		48.63.99↔	Autre résection antérieure du rectum, autre
		48.64.00↔	Résection postérieure du rectum, SAP

48.64.10↔	Résection postérieure du rectum, résection postérieure du rectum avec entérostomie et fermeture du bout distal	52.01.23↔	Drainage transduodéal d'un kyste pancréatique, par laparoscopie
48.64.99↔	Résection postérieure du rectum, autre	52.4↔	Drainage interne de kyste pancréatique
48.65↔	Résection du rectum selon Duhamel	52.51.00↔	Pancréatectomie céphalique, SAP
48.69.00↔	Autre résection du rectum, SAP	52.51.10↔	Pancréatectomie céphalique conservant le pylore
48.69.10↔	Autre résection du rectum avec entérostomie et fermeture du bout distal	52.51.20↔	Pancréatectomie céphalique conservant le duodénum
48.69.11↔	Autre résection du rectum sans conservation du sphincter	52.51.99↔	Pancréatectomie céphalique, autre
48.69.99↔	Autre résection du rectum, autre	52.52↔	Pancréatectomie caudale
48.74↔	Rectectostomie	52.53↔	Pancréatectomie subtotale radicale
49.74↔	Transposition du muscle droit interne (muscle gracile) de la cuisse pour incontinence anale	52.59↔	Autre pancréatectomie partielle
50.0↔	Hépatotomie	52.6x.00↔	Pancréatectomie totale, SAP
50.21↔	Marsupialisation de lésion hépatique	52.6x.99↔	Pancréatectomie totale, autre
50.22.00↔	Hépatectomie partielle, SAP	52.7↔	Pancréatico-duodénectomie radicale
50.22.10↔	Hépatectomie partielle, hépatectomie partielle percutanée (excision locale, résection d'endokyste, résection cunéiforme du foie)	52.92↔	Canulation du canal pancréatique
50.22.20↔	Hépatectomie partielle, résection chirurgicale ouverte d'endokyste	52.95.00↔	Autre réparation du pancréas, SAP
50.22.21↔	Hépatectomie partielle, résection laparoscopique d'endokyste	52.95.10↔	Extraction chirurgicale ouverte de calcul(s) du canal pancréatique
50.22.30↔	Hépatectomie partielle, résection cunéiforme du foie, par chirurgie ouverte	52.95.11↔	Extraction laparoscopique de calcul(s) du canal pancréatique
50.22.31↔	Hépatectomie partielle, résection cunéiforme du foie, par laparoscopie	52.95.20↔	Dilatation laparoscopique du canal pancréatique
50.22.40↔	Hépatectomie partielle, résection de segment hépatique	52.95.30↔	Insertion chirurgicale ouverte de drain dans le canal pancréatique
50.22.41↔	Hépatectomie partielle, résection de plusieurs segments hépatiques non contigus	52.95.31↔	Insertion laparoscopique de drain dans le canal pancréatique
50.22.42↔	Hépatectomie partielle, hépatectomie partielle pour transplantation	52.95.40↔	Insertion ou remplacement de stent (prothèse) non auto-expansible dans le canal pancréatique, chirurgical ouvert
50.22.99↔	Hépatectomie partielle, autre	52.95.41↔	Insertion ou remplacement de stent (prothèse) non auto-expansible dans le canal pancréatique, par laparoscopie
50.23↔	Ablation ouverte de lésion ou de tissu du foie	52.95.50↔	Insertion ou remplacement de stent (prothèse) auto-expansible dans le canal pancréatique, chirurgical ouvert
50.25↔	Ablation laparoscopique de lésion ou de tissu du foie	52.95.51↔	Insertion ou remplacement de stent (prothèse) auto-expansible dans le canal pancréatique, par laparoscopie
50.26↔	Ablation autre et non spécifiée de lésion ou de tissu du foie	52.95.60↔	Réparation laparoscopique du canal pancréatique
50.29.00↔	Autre destruction de lésion hépatique, SAP	52.95.70↔	Réparation du pancréas
50.29.10↔	Destruction percutanée de lésion du foie, SAP	52.95.90↔	Autre réparation du pancréas, autre opération endoscopique du pancréas
50.29.11↔	Destruction percutanée de lésion du foie par l'alcoolisation	52.95.99↔	Autre réparation du pancréas, autre
50.29.12↔	Destruction percutanée de lésion du foie par thermothérapie	52.96↔	Anastomose pancréatique
50.29.13↔	Destruction percutanée de lésion du foie par cryothérapie	52.99.00↔	Autres opérations à ciel ouvert du pancréas, SAP
50.29.14↔	Destruction percutanée de lésion du foie par laser	52.99.10↔	Autres opérations à ciel ouvert du pancréas, dilatation du canal pancréatique
50.29.19↔	Destruction percutanée de lésion du foie, autre	52.99.20↔	Autres opérations à ciel ouvert du pancréas, réparation du canal pancréatique
50.29.99↔	Autre destruction de lésion hépatique, autre	52.99.99↔	Autres opérations à ciel ouvert du pancréas, autre
50.3x.00↔	Lobectomie hépatique SAP	53.7↔	Réparation de hernie diaphragmatique par voie abdominale
50.3x.01↔	Lobectomie, hémihépatectomie, résection de plusieurs segments hépatiques, sauf pour greffe	53.80↔	Autre réparation de hernie diaphragmatique par voie thoracique, SAP
50.3x.08↔	Résection segmentaire, résection anatomique autre ou non spécifiée de la voie biliaire, sauf pour greffe	53.81↔	Plicature du diaphragme
50.3x.11↔	Lobectomie, hémihépatectomie, résection de plusieurs segments hépatiques, pour don d'organe par une personne vivante	53.82↔	Réparation (cure) de hernie parasternale
50.3x.18↔	Résection anatomique autre ou non spécifiée de la voie biliaire pour greffe	54.94↔	Création d'un shunt péritonéo-vasculaire
50.4x.00↔	Hépatectomie totale, SAP	54.99.80↔	Emploi de cathéters et d'une pompe automatique programmable et rechargeable pour drainage continu d'ascite
50.4x.99↔	Hépatectomie totale, autre	56.51.00↔	Formation d'urétéro-iléostomie cutanée, SAP
50.61.00↔	Réparation de lacération du foie, SAP	56.51.10↔	Formation d'urétéro-iléostomie cutanée, urétéro-iléocutanéostomie [conduit iléal] ou urétéro-colocutanéostomie [conduit colique/sigmoïde] par chirurgie ouverte
50.61.10↔	Réparation de lacération du foie, par suture	56.51.11↔	Formation d'urétéro-iléostomie cutanée, urétéro-iléocutanéostomie [conduit iléal] ou urétéro-colocutanéostomie [conduit colique/sigmoïde] par laparoscopie
50.61.11↔	Réparation de lacération du foie, par tamponnade	56.51.12↔	Formation d'urétéro-iléostomie cutanée avec interposition intestinale [conduit] (stomie non continente), autre voie d'abord
50.61.12↔	Réparation de lacération du foie, par épiploplastie	56.51.20↔	Formation d'urétéro-iléostomie cutanée par transformation d'autre dérivation urinaire supravésicale
50.61.99↔	Réparation de lacération du foie, autre	56.51.30↔	Formation d'urétéro-iléostomie cutanée avec réservoir intestinal (stomie continente)
51.32↔	Anastomose entre vésicule biliaire et intestin	56.51.99↔	Formation d'urétéro-iléostomie cutanée, autre
51.33↔	Anastomose entre vésicule biliaire et pancréas	56.52.00↔	Révision d'urétéro-iléostomie cutanée, SAP
51.34↔	Anastomose entre vésicule biliaire et estomac	56.52.10↔	Révision d'urétéro-iléostomie cutanée avec interposition intestinale [conduit]
51.35↔	Autre anastomose de la vésicule biliaire	56.52.20↔	Révision d'urétéro-iléostomie cutanée avec réservoir intestinal (stomie continente)
51.36↔	Cholédocho-entérostomie	56.52.99↔	Révision d'urétéro-iléostomie cutanée, autre
51.37↔	Anastomose entre canal hépatique et tractus gastro-intestinal	56.61.00↔	Formation d'autre urétérostomie cutanée, SAP
51.39↔	Autres anastomoses des voies biliaires		
52.01.12↔	Drainage transgastrique d'un kyste pancréatique, par chirurgie ouverte		
52.01.13↔	Drainage transgastrique d'un kyste pancréatique, par laparoscopie		
52.01.22↔	Drainage transduodéal d'un kyste pancréatique, par chirurgie ouverte		

56.61.10↔	Formation d'autre urétérostomie cutanée, urétérocutanéostomie et transurétérocutanéostomie par laparoscopie	77.91.11↔	Ostectomie totale, côte
56.61.20↔	Formation d'autre urétérostomie cutanée par transformation d'autre dérivation urinaire supravésicale	77.91.12↔	Ostectomie totale, côte cervicale
56.61.99↔	Formation d'autre urétérostomie cutanée, autre	77.91.13↔	Ostectomie totale, sternum
56.62↔	Révision d'autre urétérostomie cutanée	77.91.99↔	Ostectomie totale, clavicule, omoplate, côtes et sternum, autre
56.71.00↔	Dérivation urinaire dans l'intestin, SAP	78.49.20↔	Remplacement de corps vertébral (p. ex. lors de cyphose), SAP
56.71.10↔	Urétérosigmoïdostomie avec formation de réservoir par chirurgie ouverte	78.49.21↔	Remplacement de corps vertébral par implant (p. ex. lors de cyphose): 1 corps vertébral
56.71.11↔	Urétérosigmoïdostomie avec formation de réservoir par laparoscopie	78.49.22↔	Remplacement de corps vertébral par implant (p. ex. lors de cyphose): 2 corps vertébraux
56.71.20↔	Dérivation urinaire dans l'intestin par transformation d'une autre dérivation urinaire supravésicale	78.49.23↔	Remplacement de corps vertébral par implant (p. ex. lors de cyphose): 3 corps vertébraux
56.71.99↔	Dérivation urinaire dans l'intestin, autre	78.49.24↔	Remplacement de corps vertébral par implant (p. ex. lors de cyphose): 4 corps vertébraux
56.72↔	Révision d'anastomose urétéro-intestinale	78.49.25↔	Remplacement de corps vertébral par implant (p. ex. lors de cyphose): 5 corps vertébraux ou plus
57.71.00↔	Cystectomie radicale, SAP	78.49.26↔	Remplacement de corps vertébral par autre matériau (p. ex. lors de cyphose), 1 corps vertébral
57.71.10↔	Cystectomie radicale chirurgicale ouverte chez l'homme, sans urétrectomie	78.49.27↔	Remplacement de corps vertébral par autre matériau (p. ex. lors de cyphose), 2 corps vertébraux
57.71.11↔	Cystectomie radicale par laparoscopie chez l'homme, sans urétrectomie	78.49.28↔	Remplacement de corps vertébral par autre matériau (p. ex. lors de cyphose), 3 corps vertébraux
57.71.20↔	Cystectomie radicale chirurgicale ouverte chez l'homme, avec urétrectomie	78.49.29↔	Remplacement de corps vertébral (p. ex. lors de cyphose), autre
57.71.21↔	Cystectomie radicale par laparoscopie chez l'homme, avec urétrectomie	78.49.2a↔	Remplacement de corps vertébral par autre matériau (p. ex. lors de cyphose), 4 corps vertébraux ou plus
57.71.30↔	Cystectomie radicale chirurgicale ouverte chez la femme, sans urétrectomie	78.49.31↔	Réparation complexe de la colonne vertébrale (p. ex. lors de cyphose) par greffe antérieure
57.71.31↔	Cystectomie radicale par laparoscopie chez la femme, sans urétrectomie	78.49.32↔	Réparation complexe de la colonne vertébrale (p. ex. lors de cyphose) par kyphectomie (p. ex. selon Lindseth-Selzer)
57.71.40↔	Cystectomie radicale chirurgicale ouverte chez la femme, avec urétrectomie	78.49.33↔	Réparation complexe de la colonne vertébrale (p. ex. lors de cyphose) par correction dorsale sans libération ventrale
57.71.41↔	Cystectomie radicale par laparoscopie chez la femme, avec urétrectomie	78.49.34↔	Réparation complexe de la colonne vertébrale (p. ex. lors de cyphose) par correction dorsale avec libération ventrale
57.71.50↔	Cystectomie radicale, éviscération pelvienne (exentération) chirurgicale ouverte chez l'homme	78.49.35↔	Réparation complexe de la colonne vertébrale (p. ex. lors de cyphose) par correction dorso-ventrale
57.71.51↔	Cystectomie radicale, éviscération pelvienne (exentération) par laparoscopie chez l'homme	78.49.36↔	Ostéotomie de la colonne vertébrale et spondylodèse polysegmentaire lordosante dorsale selon Zielke (p. ex. lors de cyphose)
57.71.99↔	Cystectomie radicale, autre	78.49.37↔	Ostéotomie de la colonne vertébrale et ostéotomie de soustraction transpédiculaire (p. ex. selon Thomasen ou selon Hsu-Yau-Leong) (p. ex. lors de cyphose)
57.87.00↔	Reconstruction de la vessie, SAP	78.49.38↔	Ostéotomie de la colonne vertébrale et spondylodèse monosegmentaire lordosante cervico-thoracique (p. ex. selon Mason, Urist ou Simmons) (p. ex. lors de cyphose)
57.87.10↔	Reconstruction de la vessie, réparation chirurgicale ouverte avec iléon, côlon ou estomac	78.49.40↔	Réparation complexe de la colonne vertébrale (p. ex. lors de scoliose) par épiphysiodèse du cartilage de croissance à l'aide d'agrafes en alliage à mémoire de forme [Shape Memory Alloy (SMA) Staples], 1 agrafe
57.87.11↔	Reconstruction de la vessie, réparation par laparoscopie avec iléon, côlon ou estomac	78.49.41↔	Réparation complexe de la colonne vertébrale (p. ex. lors de scoliose) par épiphysiodèse du cartilage de croissance à l'aide d'agrafes en alliage à mémoire de forme [Shape Memory Alloy (SMA) Staples], 2 agrafes
57.87.20↔	Transformation chirurgicale ouverte d'autre dérivation urinaire supravésicale en une vessie de remplacement	78.49.42↔	Réparation complexe de la colonne vertébrale (p. ex. lors de scoliose) par épiphysiodèse du cartilage de croissance à l'aide d'agrafes en alliage à mémoire de forme [Shape Memory Alloy (SMA) Staples], 3 agrafes
57.87.21↔	Transformation d'autre dérivation urinaire supravésicale en une vessie de remplacement par laparoscopie	78.49.43↔	Réparation complexe de la colonne vertébrale (p. ex. lors de scoliose) par épiphysiodèse du cartilage de croissance à l'aide d'agrafes en alliage à mémoire de forme [Shape Memory Alloy (SMA) Staples], 4 agrafes
57.87.30↔	Plastie chirurgicale ouverte de réduction de la vessie	78.49.44↔	Réparation complexe de la colonne vertébrale (p. ex. lors de scoliose) par épiphysiodèse du cartilage de croissance à l'aide d'agrafes en alliage à mémoire de forme [Shape Memory Alloy (SMA) Staples], 5 agrafes
57.87.31↔	Reconstruction de la vessie, plastie de réduction de la vessie par laparoscopie	78.49.45↔	Réparation complexe de la colonne vertébrale (p. ex. lors de scoliose) par épiphysiodèse du cartilage de croissance à l'aide d'agrafes en alliage à mémoire de forme [Shape Memory Alloy (SMA) Staples], 6 agrafes
57.87.40↔	Reconstruction de la vessie, plastie chirurgicale ouverte d'augmentation de la vessie	78.49.46↔	Réparation complexe de la colonne vertébrale (p. ex. lors de scoliose) par épiphysiodèse du cartilage de croissance à l'aide d'agrafes en alliage à mémoire de forme [Shape Memory Alloy (SMA) Staples], 7 agrafes
57.87.41↔	Reconstruction de la vessie, plastie d'augmentation de la vessie par laparoscopie		
57.87.99↔	Reconstruction de la vessie, autre		
68.8↔	Eviscération pelvienne		
71.5↔	Vulvectomie radicale		
76.44.00↔	Ostectomie totale d'autre os de la face avec reconstruction simultanée, SAP		
76.44.10↔	Ostectomie totale d'autre os de la face, reconstruction avec transplant microvascularisé et anastomosé		
76.44.11↔	Ostectomie totale d'autre os de la face, reconstruction avec transplant non vascularisé		
76.44.19↔	Ostectomie totale d'autre os de la face, avec autre reconstruction		
76.44.99↔	Ostectomie totale d'autre os de la face avec reconstruction simultanée, autre		
76.46.00↔	Autre reconstruction d'autre os de la face, SAP		
76.46.10↔	Autre reconstruction d'autre os de la face avec transplant microvascularisé et anastomosé		
76.46.99↔	Autre reconstruction d'autre os de la face, autre		
77.91.00↔	Ostectomie totale, clavicule, omoplate, côtes et sternum, SAP		
77.91.10↔	Ostectomie totale, omoplate et clavicule		

78.49.47↔	Réparation complexe de la colonne vertébrale (p. ex. lors de scoliose) par épiphysiodèse du cartilage de croissance à l'aide d'agrafes en alliage à mémoire de forme [Shape Memory Alloy (SMA) Staples], 8 agrafes	78.49.65↔	Spondylodèse de correction dorsoventrale combinée instrumentale (p. ex. lors de scoliose), avec stabilité primaire, 7 à 10 segments
78.49.48↔	Réparation complexe de la colonne vertébrale (p. ex. lors de scoliose) par épiphysiodèse du cartilage de croissance à l'aide d'agrafes en alliage à mémoire de forme [Shape Memory Alloy (SMA) Staples], 9 agrafes	78.49.66↔	Spondylodèse de correction dorsoventrale combinée instrumentale (p. ex. lors de scoliose), avec stabilité primaire, 11 segments ou plus
78.49.4a↔	Réparation complexe de la colonne vertébrale (p. ex. lors de scoliose) par épiphysiodèse du cartilage de croissance à l'aide d'agrafes en alliage à mémoire de forme [Shape Memory Alloy (SMA) Staples], 10 agrafes	78.49.69↔	Spondylodèse dorso-ventrale combinée avec correction instrumentale de position (p. ex. lors de scoliose), autre
78.49.4b↔	Réparation complexe de la colonne vertébrale (p. ex. lors de scoliose) par épiphysiodèse du cartilage de croissance à l'aide d'agrafes en alliage à mémoire de forme [Shape Memory Alloy (SMA) Staples], 11 agrafes	78.49.70↔	Réparation complexe de la colonne vertébrale, SAP
78.49.4c↔	Réparation complexe de la colonne vertébrale (p. ex. lors de scoliose) par épiphysiodèse du cartilage de croissance à l'aide d'agrafes en alliage à mémoire de forme [Shape Memory Alloy (SMA) Staples], 12 agrafes	78.49.71↔	Réparation complexe de la colonne vertébrale (p. ex. lors de scoliose) par tiges sous-cutanées selon Harrington (chez l'enfant)
78.49.4d↔	Réparation complexe de la colonne vertébrale (p. ex. lors de scoliose) par épiphysiodèse du cartilage de croissance à l'aide d'agrafes en alliage à mémoire de forme [Shape Memory Alloy (SMA) Staples], 13 agrafes et plus	78.49.79↔	Réparation complexe de la colonne vertébrale, autre
78.49.4e↔	Réparation complexe de la colonne vertébrale (p. ex. lors de scoliose) par épiphysiodèse dorso-ventrale	78.50.00↔	Fixation interne de l'os sans réduction de fracture, site non spécifié, SAP
78.49.4f↔	Réparation complexe de la colonne vertébrale (p. ex. lors de scoliose) par épiphysiodèse unilatérale avec fusion vertébrale dorsale	78.50.11↔	Fixation osseuse, colonne vertébrale
78.49.4g↔	Réparation complexe de la colonne vertébrale (p. ex. lors de scoliose) par épiphysiodèse bilatérale avec fusion vertébrale dorsale	78.50.30↔	Technique d'ostéosynthèse, colonne vertébrale, SAP
78.49.50↔	Spondylodèse de correction dorsale ou ventrale instrumentale (p. ex. lors de scoliose), SAP	78.50.31↔	Ostéosynthèse par vis, colonne vertébrale
78.49.51↔	Spondylodèse de correction dorsale instrumentale (p. ex. lors de scoliose), sans stabilité primaire, 3 à 6 segments	78.50.32↔	Ostéosynthèse par cerclage au fil métallique, colonne vertébrale
78.49.52↔	Spondylodèse de correction dorsale instrumentale (p. ex. lors de scoliose), sans stabilité primaire, 7 à 10 segments	78.50.33↔	Ostéosynthèse par système d'agrafes, colonne vertébrale
78.49.53↔	Spondylodèse de correction dorsale instrumentale (p. ex. lors de scoliose), sans stabilité primaire, 11 segments ou plus	78.50.34↔	Ostéosynthèse par plaque-crochet, colonne vertébrale
78.49.54↔	Spondylodèse de correction dorsale instrumentale (p. ex. lors de scoliose), avec stabilité primaire, 3 à 6 segments	78.50.35↔	Ostéosynthèse par système de vis à tige, colonne vertébrale
78.49.55↔	Spondylodèse de correction dorsale instrumentale (p. ex. lors de scoliose), avec stabilité primaire, 7 à 10 segments	78.50.36↔	Ostéosynthèse par système de vis-plaque ventral, colonne vertébrale
78.49.56↔	Spondylodèse de correction dorsale instrumentale (p. ex. lors de scoliose), avec stabilité primaire, 11 segments ou plus	78.50.37↔	Ostéosynthèse par système de vis-plaque dorsal, colonne vertébrale
78.49.57↔	Spondylodèse de correction ventrale instrumentale (p. ex. lors de scoliose), sans stabilité primaire, 3 à 6 segments	78.50.39↔	Technique d'ostéosynthèse, colonne vertébrale, autre
78.49.58↔	Spondylodèse de correction ventrale instrumentale (p. ex. lors de scoliose), sans stabilité primaire, 7 à 10 segments	78.50.99↔	Fixation interne de l'os sans réduction de fracture, site non spécifié, autre
78.49.59↔	Spondylodèse de correction dorsale ou ventrale instrumentale (p. ex. lors de scoliose), autre	81.00↔	Arthrodèse de vertèbre, SAP
78.49.5a↔	Spondylodèse de correction ventrale instrumentale (p. ex. lors de scoliose), sans stabilité primaire, 11 segments ou plus	81.01↔	Arthrodèse de vertèbre atlas - axis
78.49.5b↔	Spondylodèse de correction ventrale instrumentale (p. ex. lors de scoliose), avec stabilité primaire, 3 à 6 segments	81.02↔	Autre arthrodèse cervicale antérieure
78.49.5c↔	Spondylodèse de correction ventrale instrumentale (p. ex. lors de scoliose), avec stabilité primaire, 7 à 10 segments	81.03↔	Autre arthrodèse cervicale postérieure
78.49.5d↔	Spondylodèse de correction ventrale instrumentale (p. ex. lors de scoliose), avec stabilité primaire, 11 segments ou plus	81.04↔	Arthrodèse dorsale ou dorsolombaire antérieure
78.49.60↔	Spondylodèse de correction dorsoventrale combinée instrumentale (p. ex. lors de scoliose), SAP	81.05↔	Arthrodèse dorsale ou dorsolombaire postérieure
78.49.61↔	Spondylodèse de correction dorsoventrale combinée instrumentale (p. ex. lors de scoliose), sans stabilité primaire, 3 à 6 segments	81.06↔	Arthrodèse lombaire ou lombosacrée antérieure
78.49.62↔	Spondylodèse de correction dorsoventrale combinée instrumentale (p. ex. lors de scoliose), sans stabilité primaire, 7 à 10 segments	81.07↔	Arthrodèse lombaire ou lombosacrée intratransversaire
78.49.63↔	Spondylodèse de correction dorsoventrale combinée instrumentale (p. ex. lors de scoliose), sans stabilité primaire, 11 segments ou plus	81.08↔	Arthrodèse lombaire ou lombosacrée postérieure
78.49.64↔	Spondylodèse de correction dorsoventrale combinée instrumentale (p. ex. lors de scoliose), avec stabilité primaire, 3 à 6 segments	81.11↔	Arthrodèse de la cheville
		81.12.00↔	Arthrodèse triple, SAP
		81.12.10↔	Arthrodèse talo-crurale [tibio-astragaliennetibio-tarsienne] et sous-talaire [sous-astragaliennet]
		81.12.11↔	Arthrodèse astragalo-calcanéo-cuboïdo-naviculaire [triple arthrodèse des articulations talo-crurale et sous-talaire et de l'articulation médio-tarsienne (a. de Chopart)]
		81.12.12↔	Arthrodèse sous-talaire, deux articulations du tarse
		81.12.13↔	Arthrodèse sous-talaire, trois articulations du tarse
		81.12.99↔	Arthrodèse triple, autre
		81.22↔	Arthrodèse du genou
		81.30↔	Reprise d'arthrodèse vertébrale, SAP
		81.31↔	Reprise d'arthrodèse de vertèbres atlas-axis
		81.32↔	Reprise d'autre arthrodèse cervicale antérieure
		81.33↔	Reprise d'autre arthrodèse cervicale postérieure
		81.34↔	Reprise d'arthrodèse dorsale ou dorsolombaire antérieure
		81.35↔	Reprise d'arthrodèse dorsale ou dorsolombaire postérieure
		81.36↔	Reprise d'arthrodèse lombaire ou lombosacrée antérieure
		81.37↔	Reprise d'arthrodèse lombaire ou lombosacrée intratransversaire
		81.38↔	Reprise d'arthrodèse lombaire ou lombosacrée postérieure
		81.39↔	Reprise d'arthrodèse, NCA
		81.51.00↔	Prothèse totale de hanche, SAP
		81.51.10↔	Prothèse totale de hanche, prothèse spéciale
		81.51.99↔	Prothèse totale de hanche, autre
		81.52.00↔	Prothèse partielle de hanche, SAP
		81.52.10↔	Prothèse partielle de hanche, prothèse de tête fémorale et prothèse bipolaire
		81.52.11↔	Prothèse partielle de hanche, cage antiprotusion et cotyle press-fit
		81.52.99↔	Prothèse partielle de hanche, autre
		81.53.00↔	Révision de prothèse de hanche, SAP
		81.53.10↔	Révision de prothèse de hanche, sans remplacement

81.53.11↔	Révision de prothèse de resurfaçage et implantation de nouvelle prothèse de hanche	81.63.23↔	Arthrodèse postérieure dynamique de 7 - 8 vertèbres
81.53.12↔	Révision de prothèse bipolaire et implantation de nouvelle prothèse de hanche	81.63.99↔	Arthrodèse ou reprise d'arthrodèse de 4 - 8 vertèbres, autre
81.53.13↔	Révision d'autre prothèse de hanche et implantation de nouvelle prothèse de hanche	81.64.00↔	Arthrodèse ou reprise d'arthrodèse de 9 vertèbres ou plus, SAP
81.53.99↔	Révision de prothèse de hanche, autre	81.64.10↔	Arthrodèse postérieure de 9 vertèbres ou plus
81.54.00↔	Prothèse totale de genou, SAP	81.64.11↔	Arthrodèse intracorporeale antérieure et postérieure combinée de 9 vertèbres ou plus
81.54.10↔	Prothèse unicondyliaire de genou	81.64.99↔	Arthrodèse ou reprise d'arthrodèse de 9 vertèbres ou plus, autre
81.54.11↔	Prothèse bicondyliaire de genou	81.65.00↔	Vertébroplastie, SAP
81.54.12↔	Prothèse de genou à charnière	81.65.10↔	Vertébroplastie, 1 corps vertébral
81.54.13↔	Prothèse rotulienne de genou	81.65.11↔	Vertébroplastie, 2 corps vertébraux
81.54.14↔	Prothèse spéciale de genou	81.65.12↔	Vertébroplastie, 3 corps vertébraux
81.54.99↔	Prothèse totale de genou, autre	81.65.13↔	Vertébroplastie, 4 corps vertébraux et plus
81.55.00↔	Révision de prothèse de genou, SAP	81.65.99↔	Vertébroplastie, autre
81.55.10↔	Révision de prothèse de genou, sans remplacement	81.66.00↔	Kyphoplastie, SAP
81.55.11↔	Révision de prothèse de genou et remplacement de prothèse rotulienne	81.66.10↔	Kyphoplastie, 1 corps vertébral
81.55.12↔	Révision de prothèse de genou et implantation de nouvelle prothèse de genou	81.66.11↔	Kyphoplastie, 2 corps vertébraux
81.55.99↔	Révision de prothèse de genou, autre	81.66.12↔	Kyphoplastie, 3 corps vertébraux
81.56↔	Prothèse totale de cheville	81.66.13↔	Kyphoplastie, 4 corps vertébraux et plus
81.59.00↔	Révision de prothèse articulaire de membre inférieur, SAP	81.66.99↔	Kyphoplastie, autre
81.59.10↔	Révision de prothèse articulaire de membre inférieur, sans remplacement	84.51.00↔	Insertion de dispositif intervertébral d'arthrodèse, SAP
81.59.11↔	Révision et remplacement d'endoprothèse de cheville	84.51.10↔	Insertion de cage(s) intervertébrale(s), 1 segment
81.59.12↔	Révision et remplacement d'endoprothèse de tarse postérieur	84.51.11↔	Insertion de cage(s) intervertébrale(s), 2 segments
81.59.13↔	Révision et remplacement d'endoprothèse de médio-tarse ou d'orteil	84.51.12↔	Insertion de cage(s) intervertébrale(s), 3 segments
81.59.99↔	Révision de prothèse articulaire de membre inférieur, autre	84.51.13↔	Insertion de cage(s) intervertébrale(s), 4 segments ou plus
81.62.00↔	Arthrodèse ou reprise d'arthrodèse de 2 - 3 vertèbres, SAP	84.51.99↔	Insertion de dispositif intervertébral d'arthrodèse, autre
81.62.10↔	Arthrodèse de 2 vertèbres par voie postérieure	84.59↔	Insertion d'autre dispositif vertébral
81.62.11↔	Arthrodèse intracorporeale antérieure et postérieure combinée de 2 vertèbres	92.39.00↔	Autre radiochirurgie stéréotaxique, SAP
81.62.12↔	Arthrodèse intracorporeale antérieure de 2 vertèbres	92.39.01↔	Autre radiothérapie de haut voltage, radiochirurgie stéréotaxique, fractionnée, cérébrale, SAP
81.62.13↔	Arthrodèse postérieure dynamique de 2 vertèbres	92.39.11↔	Autre radiothérapie de haut voltage, radiochirurgie stéréotaxique, fractionnée, extracérébrale, SAP
81.62.20↔	Arthrodèse postérieure de 3 vertèbres	92.39.20↔	Autre radiothérapie de haut voltage, radiochirurgie stéréotaxique, fractionnée: cérébrale, radiothérapie à intensité modulée
81.62.21↔	Arthrodèse intracorporeale antérieure et postérieure combinée de 3 vertèbres	92.39.21↔	Autre radiothérapie de haut voltage, radiochirurgie stéréotaxique, fractionnée: cérébrale, Intensity Modulated Arc Therapy (IMAT).
81.62.22↔	Arthrodèse intracorporeale antérieure de 3 vertèbres	92.39.22↔	Autre radiothérapie de haut voltage, radiochirurgie stéréotaxique, fractionnée: cérébrale, guidée par l'image
81.62.23↔	Arthrodèse postérieure dynamique de 3 vertèbres	92.39.29↔	Autre radiothérapie de haut voltage, radiochirurgie stéréotaxique, fractionnée, extracérébrale, autre
81.62.99↔	Arthrodèse ou reprise d'arthrodèse de 2 - 3 vertèbres, autre	92.39.30↔	Autre radiothérapie de haut voltage, radiochirurgie stéréotaxique, fractionnée: extracérébrale, radiothérapie avec modulation d'intensité
81.63.00↔	Arthrodèse ou reprise d'arthrodèse de 4 - 8 vertèbres, SAP	92.39.31↔	Autre radiothérapie de haut voltage, radiochirurgie stéréotaxique, fractionnée: extracérébrale, Intensity Modulated Arc Therapy (IMAT).
81.63.10↔	Arthrodèse postérieure de 4 - 6 vertèbres	92.39.32↔	Autre radiothérapie de haut voltage, radiochirurgie stéréotaxique, fractionnée: extracérébrale, guidée par l'image
81.63.11↔	Arthrodèse intracorporeale antérieure et postérieure combinée de 4 - 6 vertèbres	92.39.39↔	Autre radiothérapie de haut voltage, radiochirurgie stéréotaxique, fractionnée, extracérébrale, autre
81.63.12↔	Arthrodèse intracorporeale antérieure de 4 - 6 vertèbres		
81.63.13↔	Arthrodèse postérieure dynamique de 4 - 6 vertèbres		
81.63.20↔	Arthrodèse postérieure de 7 - 8 vertèbres		
81.63.21↔	Arthrodèse intracorporeale antérieure et postérieure combinée de 7 - 8 vertèbres		
81.63.22↔	Arthrodèse intracorporeale antérieure de 7 - 8 vertèbres		

ADRG L38**Procédures de complication avec intervention opératoire particulière ou intervention multiviscérale pour maladies et troubles des organes urinaires**

Procédures de complications et (définition du DRG (L03Z ou définition du DRG (L04A ou définition du DRG (L04B ou définition du DRG (L10Z ou définition du DRG (L13A ou définition du DRG (L18A) ou Intervention multiviscérale pour maladies et troubles des organes digestifs

DRG L38Z**Procédures de complication avec intervention opératoire particulière ou intervention multiviscérale pour maladies et troubles des organes urinaires**

ADRG L40 Urétérorénoscopie diagnostique

Procédure dans le tableau L40-1

DRG L40Z Urétérorénoscopie diagnostique**procédure L40-1**

55.22†↔ Pyéloscopie

56.31†↔ Urétéroscopie

ADRG L42 Lithotripsie extracorporelle par ondes de choc (LECO) pour calculs urinaires

Diagnostic principal dans le tableau L42-1 et procédure dans le tableau L42-3

DRG L42A Lithotripsie extracorporelle par ondes de choc (LECO) pour calculs urinaires avec mesures auxiliaires ou lors de para / tétraplégie

Procédure dans le tableau L42-4 ou diagnostic supplémentaire dans le tableau L42-2

DRG L42B Lithotripsie extracorporelle par ondes de choc (LECO) pour calculs urinaires sans mesures auxiliaires, sauf lors de para / tétraplégie**diagnostic principal L42-1**

N13.0	Hydronéphrose avec obstruction de la jonction pyélo-urétérale	N20.2	Calcul du rein avec calcul de l'uretère
N13.1	Hydronéphrose avec rétrécissement urétéral, non classée ailleurs	N20.9	Calcul urinaire, sans précision
N13.2	Hydronéphrose avec obstruction calculeuse rénale et urétérale	N21.0	Calcul de la vessie
N13.3	Hydronéphroses, autres et sans précision	N21.1	Calcul de l'urètre
N13.4	Hydro-uretère	N21.8	Autres calculs des voies urinaires inférieures
N13.5	Coudure et rétrécissement urétéral, sans hydronéphrose	N21.9	Calcul des voies urinaires inférieures, sans précision
N20.0	Calcul du rein	N23	Colique néphrétique, sans précision
N20.1	Calcul de l'uretère		

diagnostic supplémentaire L42-2

G04.1	Paraplégie spastique tropicale	G82.42	Tétraplégie spastique: Paraplégie complète chronique
G82.02	Paraplégie flasque: Paraplégie complète chronique	G82.43	Tétraplégie spastique: Paraplégie incomplète chronique
G82.03	Paraplégie flasque: Paraplégie incomplète chronique	G82.49	Tétraplégie spastique: Non précisée
G82.09	Paraplégie flasque: Non précisée	G82.52	Tétraplégie, sans précision: Paraplégie complète chronique
G82.12	Paraplégie spastique: Paraplégie complète chronique	G82.53	Tétraplégie, sans précision: Paraplégie incomplète chronique
G82.13	Paraplégie spastique: Paraplégie incomplète chronique	G82.59	Tétraplégie, sans précision: Non précisée
G82.19	Paraplégie spastique: Non précisée	G95.1	Myélopathies vasculaires
G82.22	Paraplégie, sans précision: Paraplégie complète chronique	G95.2	Compression médullaire, sans précision
G82.23	Paraplégie, sans précision: Paraplégie incomplète chronique	G95.80	Paralysie vésicale en cas de lésion supranucléaire [UMNL]
G82.29	Paraplégie, sans précision: Non précisée	G95.81	Paralysie vésicale en cas de lésion périphérique [LMNL]
G82.32	Tétraplégie flasque: Paraplégie complète chronique	G95.9	Affection de la moelle épinière, sans précision
G82.33	Tétraplégie flasque: Paraplégie incomplète chronique	P11.51	Lésion du rachis et de la moelle épinière due à un traumatisme obstétrical: Avec paraplégie chronique
G82.39	Tétraplégie flasque: Non précisée		

procédure L42-3

98.51†↔ Lithotripsie par onde de choc extra-corporelle du rein, de l'uretère et/ou de la vessie

procédure L42-4

55.01.00†↔	Néphrotomie, SAP	55.03.11†↔	Néphrostomie percutanée sans fragmentation (lithotripsie), extraction de calcul rénal de l'uretère
55.01.10†↔	Néphrotomie percutanée transrénale	55.03.99†↔	Néphrostomie percutanée sans fragmentation (lithotripsie), autre
55.01.99†↔	Néphrotomie, autre	55.05†↔	Plastie d'élargissement percutanée transrénale de la jonction pyélo-urétérale
55.02.00†↔	Néphrostomie, SAP	55.23†↔	Biopsie fermée [percutanée] [à l'aiguille] du rein
55.02.10†↔	Néphrostomie percutanée transrénale	55.92†↔	Aspiration percutanée de rein (bassinets)
55.02.99†↔	Néphrostomie, autre	55.93†↔	Remplacement de sonde de néphrostomie
55.03.00†↔	Néphrostomie percutanée sans fragmentation (lithotripsie), SAP	55.94†↔	Remplacement de sonde de pyélostomie
55.03.10†↔	Néphrostomie percutanée sans fragmentation (lithotripsie), extraction de calcul rénal du bassinets		

57.0x.00†↔ Drainage transurétral de la vessie, SAP	57.32†↔ Autre cystoscopie
57.0x.10†↔ Drainage transurétral de la vessie, élimination de calcul urinaire	58.22†↔ Autre urétroscopie
57.0x.11†↔ Drainage transurétral de la vessie, élimination de corps étranger	58.99.00†↔ Autres opérations d'urètre et de tissu périurétral, SAP
57.0x.12†↔ Drainage transurétral de la vessie, vidange chirurgicale d'une tamponnade vésicale	58.99.10†↔ Autres opérations d'urètre et de tissu périurétral, insertion et remplacement d'un stent urétral
57.0x.99†↔ Drainage transurétral de la vessie, autre	58.99.99†↔ Autres opérations d'urètre et de tissu périurétral, autre
57.19.10†↔ Autre cystotomie, extraction endoscopique percutanée transvésicale de calcul urinaire	59.8x.00†↔ Cathétérisme de l'uretère, SAP
57.19.11†↔ Autre cystotomie, extraction endoscopique percutanée transvésicale de corps étranger	59.8x.10†↔ Cathétérisme de l'uretère, insertion transurétrale
57.19.21†↔ Autre cystotomie, cystotomie haute, avec extraction de calcul	59.8x.11†↔ Cathétérisme de l'uretère, remplacement transurétral
57.19.22†↔ Autre cystotomie, cystotomie haute, avec extraction de corps étranger	59.8x.12†↔ Cathétérisme de l'uretère, insertion percutanée transrénale
57.19.23†↔ Autre cystotomie, cystotomie haute, avec vidange de tamponnade vésicale	59.8x.99†↔ Cathétérisme de l'uretère, autre
	59.93†↔ Remplacement de sonde d'urétérostomie
	97.61†↔ Enlèvement de sonde de pyélostomie et de néphrostomie
	97.62†↔ Enlèvement de sonde d'urétérostomie et de cathéter urétral

ADRG L44 **Traitement complexe de réhabilitation précoce gériatrique pour maladies et troubles des organes urinaires**

Traitement complexe de réhabilitation précoce gériatrique

DRG L44Z **Traitement complexe de réhabilitation précoce gériatrique pour maladies et troubles des organes urinaires**

ADRG L60 **Insuffisance rénale, plus d'un jour d'hospitalisation**

Diagnostic principal dans le tableau L60-1 et Durée de séjour > 1 jour

DRG L60A **Insuffisance rénale, plus d'un jour d'hospitalisation, avec dialyse, défaillance rénale aiguë et CC extrêmement sévères ou avec dialyse et défaillance rénale aiguë ou CC extrêmement sévères, âge < 16 ans**

Diagnostic principal dans le tableau L60-2 et PCCL > 3 et Dialyse ou Dialyse et (diagnostic principal dans le tableau L60-2 ou PCCL > 3) et Âge < 16 années

DRG L60B **Insuffisance rénale, plus d'un jour d'hospitalisation, avec dialyse et défaillance rénale aiguë ou CC extrêmement sévères, âge > 15 ans**

Dialyse et (diagnostic principal dans le tableau L60-2 ou PCCL > 3)

DRG L60C **Insuffisance rénale, plus d'un jour d'hospitalisation, avec dialyse ou CC extrêmement sévères**

PCCL > 3 ou Dialyse

DRG L60D **Insuffisance rénale, plus d'un jour d'hospitalisation, sans dialyse, sans CC extrêmement sévères**

diagnostic L60-1

I12.00	Néphropathie hypertensive, avec insuffisance rénale: Sans mention de crise hypertensive	N18.3	Insuffisance rénale chronique, Stade 3
I12.01	Néphropathie hypertensive, avec insuffisance rénale: Avec mention de crise hypertensive	N18.4	Insuffisance rénale chronique, Stade 4
I13.10	Cardionéphropathie hypertensive, avec insuffisance rénale: Sans mention de crise hypertensive	N18.5	Insuffisance rénale chronique, Stade 5
I13.11	Cardionéphropathie hypertensive, avec insuffisance rénale: Avec mention de crise hypertensive	N18.80	Trouble de la fonction rénale, chronique, unilatéral
N17.0	Insuffisance rénale aiguë avec nécrose tubulaire	N18.89	Autre néphropathie chronique, stade non précisé
N17.1	Insuffisance rénale aiguë avec nécrose corticale aiguë	N18.9	Insuffisance rénale chronique, sans précision
N17.2	Insuffisance rénale aiguë avec nécrose médullaire	N19	Insuffisance rénale, sans précision
N17.8	Autres insuffisances rénales aiguës	N99.0	Insuffisance rénale après un acte à visée diagnostique et thérapeutique
N17.9	Insuffisance rénale aiguë, sans précision	R34	Anurie et oligurie
N18.1	Insuffisance rénale chronique, Stade 1	T79.5	Anurie traumatique
N18.2	Insuffisance rénale chronique, Stade 2	Z49.0	Soins préparatoires en vue d'une dialyse
		Z49.1	Dialyse extra-corporelle

diagnostic principal L60-2

N17.0	Insuffisance rénale aiguë avec nécrose tubulaire	N17.8	Autres insuffisances rénales aiguës
N17.1	Insuffisance rénale aiguë avec nécrose corticale aiguë	N17.9	Insuffisance rénale aiguë, sans précision
N17.2	Insuffisance rénale aiguë avec nécrose médullaire		

ADRG L62 Néoplasmes des organes urinaires

Diagnostic principal dans le tableau L62-1

DRG L62A Néoplasmes des organes urinaires avec CC extrêmement sévères

PCCL > 3

DRG L62B Néoplasmes des organes urinaires sans CC extrêmement sévères**diagnostic L62-1**

C64	Tumeur maligne du rein, à l'exception du bassinet	D09.0	Carcinoma in situ: Vessie
C65	Tumeur maligne du bassinet	D09.1	Carcinoma in situ: Organes urinaires, autres et non précisés
C66	Tumeur maligne de l'uretère	D30.0	Tumeur bénigne: Rein
C67.0	Tumeur maligne: Trigone de la vessie	D30.1	Tumeur bénigne: Bassinet rénal
C67.1	Tumeur maligne: Dôme de la vessie	D30.2	Tumeur bénigne: Uretère
C67.2	Tumeur maligne: Paroi latérale de la vessie	D30.3	Tumeur bénigne: Vessie
C67.3	Tumeur maligne: Paroi antérieure de la vessie	D30.4	Tumeur bénigne: Urètre
C67.4	Tumeur maligne: Paroi postérieure de la vessie	D30.7	Tumeur bénigne: Autres organes urinaires
C67.5	Tumeur maligne: Col vésical	D30.9	Tumeur bénigne: Organe urinaire, sans précision
C67.6	Tumeur maligne: Orifice urétéral	D41.0	Tumeurs à évolution imprévisible ou inconnue: Rein
C67.7	Tumeur maligne: Ouraque	D41.1	Tumeurs à évolution imprévisible ou inconnue: Bassinet
C67.8	Tumeur maligne: Lésion à localisations contiguës de la vessie	D41.2	Tumeurs à évolution imprévisible ou inconnue: Uretère
C67.9	Tumeur maligne: Vessie, sans précision	D41.3	Tumeurs à évolution imprévisible ou inconnue: Urètre
C68.0	Tumeur maligne: Urètre	D41.4	Tumeurs à évolution imprévisible ou inconnue: Vessie
C68.1	Tumeur maligne: Glande urétrales	D41.7	Tumeurs à évolution imprévisible ou inconnue: Autres organes urinaires
C68.8	Tumeur maligne: Lésion à localisations contiguës des organes urinaires	D41.9	Tumeurs à évolution imprévisible ou inconnue: Organe urinaire, sans précision
C68.9	Tumeur maligne: Organe urinaire, sans précision	N30.4	Cystite due à une irradiation
C79.0	Tumeur maligne secondaire du rein et du bassinet		
C79.1	Tumeur maligne secondaire de la vessie et des organes urinaires, autres et non précisés		

ADRG L63 Infections des organes urinaires

Diagnostic principal dans le tableau L63-1

DRG L63A Infections des organes urinaires avec CC extrêmement sévères, avec traitement complexe lors de germes multirésistants

PCCL > 3 et procédure dans le tableau L63-2

DRG L63B Infections des organes urinaires avec CC extrêmement sévères, sans traitement complexe lors de germes multirésistants, âge < 6 ans

PCCL > 3 et Âge < 6 années

DRG L63C Infections des organes urinaires avec CC extrêmement sévères, sans traitement complexe lors de germes multirésistants, âge > 5 ans

PCCL > 3

DRG L63D Infections des organes urinaires sans CC extrêmement sévères, âge < 3 ans

Âge < 3 années

DRG L63E Infections des organes urinaires sans CC extrêmement sévères, âge > 2 ans et âge < 6 ans

Âge < 6 années

DRG L63F Infections des organes urinaires sans CC extrêmement sévères, âge > 5 ans**diagnostic principal L63-1**

A18.1	Tuberculose de l'appareil génito-urinaire	N15.11	Abcès périrénal
A98.5	Fièvre hémorragique avec syndrome rénal	N30.0	Cystite aiguë
B65.0	Schistosomiase due à <i>Schistosoma haematobium</i> [schistosomiase urinaire]	N30.2	Autres cystites chroniques
N10	Néphrite tubulo-interstitielle aiguë	N30.3	Trigonite
N11.1	Pyélonéphrite obstructive chronique	N30.8	Autres cystites
N11.8	Autres néphrites tubulo-interstitielles chroniques	N30.9	Cystite, sans précision
N11.9	Néphrite tubulo-interstitielle chronique, sans précision	N34.0	Abcès urétral
N12	Néphrite tubulo-interstitielle, non précisée comme aiguë ou chronique	N34.1	Urétrite non spécifique
N13.6	Pyonéphrose	N34.2	Autres urétrites
N13.8	Autres uropathies obstructives et par reflux	N34.3	Syndrome urétral, sans précision
N15.10	Abcès rénal	N39.0	Infection des voies urinaires, siège non précisé

procédure L63-2

93.59.51†↔	Traitement complexe de colonisation ou d'infection à agents infectieux multirésistants, 7 à 13 jours de traitement	93.59.53†↔	Traitement complexe de colonisation ou d'infection à agents infectieux multirésistants, 21 jours de traitement ou plus
93.59.52†↔	Traitement complexe de colonisation ou d'infection à agents infectieux multirésistants, 14 à 20 jours de traitement		

ADRG L64 Calculs urinaires et obstruction des voies urinaires ou constriction urétrale, autres affections bénignes à modérées des organes urinaires, plus d'un jour d'hospitalisation ou maux et symptômes des organes urinaires ou urétrocystoscopie

Diagnostic principal dans le tableau L64-1 ou diagnostic principal dans le tableau L64-2 ou diagnostic principal dans le tableau L64-3 et Durée de séjour > 1 jour ou diagnostic principal dans le tableau L64-4 ou procédure dans le tableau L64-5

DRG L64A Calculs urinaires et obstruction des voies urinaires, âge > 75 ans ou avec CC extrêmement sévères ou sévères ou constriction urétrale, autres affections bénignes à modérées des organes urinaires, plus d'un jour d'hospitalisation ou maux et symptômes des organes urinaires ou urétrocystoscopie

Âge > 75 années ou PCCL > 2 ou diagnostic principal dans le tableau L64-2 ou diagnostic principal dans le tableau L64-3 et Durée de séjour > 1 jour ou diagnostic principal dans le tableau L64-4 ou procédure dans le tableau L64-5

DRG L64B Calculs urinaires et obstruction des voies urinaires, âge < 76 ans et sans CC extrêmement sévères ou sévères**diagnostic principal L64-1**

N13.0	Hydronéphrose avec obstruction de la jonction pyélo-urétérale	N20.2	Calcul du rein avec calcul de l'uretère
N13.1	Hydronéphrose avec rétrécissement urétéral, non classée ailleurs	N20.9	Calcul urinaire, sans précision
N13.2	Hydronéphrose avec obstruction calculeuse rénale et urétérale	N21.0	Calcul de la vessie
N13.3	Hydronéphroses, autres et sans précision	N21.1	Calcul de l'urètre
N13.4	Hydro-uretère	N21.8	Autres calculs des voies urinaires inférieures
N13.5	Coudure et rétrécissement urétéral, sans hydronéphrose	N21.9	Calcul des voies urinaires inférieures, sans précision
N20.0	Calcul du rein	N23	Colique néphrétique, sans précision
N20.1	Calcul de l'uretère	N30.1	Cystite interstitielle (chronique)

diagnostic principal L64-2

N35.0	Rétrécissement urétral post-traumatique	N35.1	Rétrécissement urétral post-infectieux, non classé ailleurs
-------	-----------------------------------------	-------	-------------------------------------------------------------

N35.8	Autres rétrécissements urétraux	N99.1	Rétrécissement urétral après un acte à visée diagnostique et thérapeutique
N35.9	Rétrécissement urétral, sans précision		

diagnostic principal L64-3

N13.7	Uropathie associée à un reflux vésico-urétéral	Q63.1	Rein lobulé, soudé et en fer à cheval
N13.9	Uropathie obstructive et par reflux, sans précision	Q63.2	Rein ectopique
N26	Rein scléreux, sans précision	Q63.3	Rein hyperplasique et géant
N39.1	Protéinurie persistante, sans précision	Q63.8	Autres malformations congénitales précisées du rein
N39.2	Protéinurie orthostatique, sans précision	Q63.9	Malformation congénitale du rein, sans précision
N39.81	Syndrome d'hématurie douloureuse	S37.00	Lésion rénale non précisée
N39.88	Autres affections précisées du système urinaire	S37.01	Contusion et hématome de rein, SAI
N39.9	Affection de l'appareil urinaire, sans précision	S37.30	Lésion traumatique de l'urètre: Sans autre précision
Q60.0	Agénésie rénale, unilatérale	S37.31	Lésion traumatique de l'urètre: Partie membraneuse
Q60.2	Agénésie rénale, sans précision	S37.32	Lésion traumatique de l'urètre: Partie spongieuse
Q60.3	Hypoplasie rénale unilatérale	T83.0	Complication mécanique d'une sonde urinaire (à demeure)
Q60.5	Hypoplasie rénale, sans précision	T83.1	Complication mécanique d'autres prothèses et implants urinaires
Q60.6	Syndrome de Potter		
Q62.0	Hydronéphrose congénitale	T83.2	Complication mécanique d'une greffe d'organe urinaire
Q62.1	Atrésie et sténose de l'uretère	T83.4	Complication mécanique d'autres prothèses, implants et greffes de l'appareil génital
Q62.2	Méga-uretère congénital		
Q62.3	Autres anomalies obstructives du bassinet et de l'uretère	T83.6	Infection et réaction inflammatoire dues à une prothèse, un implant et une greffe de l'appareil génital
Q62.4	Agénésie de l'uretère	T83.8	Autres complications de prothèses, implants et greffes de l'appareil génito-urinaire
Q62.5	Duplication de l'uretère		
Q62.6	Malposition de l'uretère	T83.9	Complication d'une prothèse, d'un implant et d'une greffe de l'appareil génito-urinaire, sans précision
Q62.7	Reflux vésico-urétéro-rénal congénital		
Q62.8	Autres malformations congénitales de l'uretère		
Q63.0	Rein surnuméraire		

diagnostic principal L64-4

N02.0	Hématurie récidivante et persistante: Anomalies glomérulaires mineures	R31	Hématurie, sans précision
N02.1	Hématurie récidivante et persistante: Lésions glomérulaires segmentaires et focales	R32	Incontinence urinaire, sans précision
N02.2	Hématurie récidivante et persistante: Glomérulonéphrite membraneuse diffuse	R33	Rétention d'urine
N02.3	Hématurie récidivante et persistante: Glomérulonéphrite proliférative mésangiale diffuse	R35	Polyurie
N02.4	Hématurie récidivante et persistante: Glomérulonéphrite proliférative endocapillaire diffuse	R36	Ecoulement urétral
N02.5	Hématurie récidivante et persistante: Glomérulonéphrite mésangiocapillaire diffuse	R39.0	Extravasation d'urine
N02.6	Hématurie récidivante et persistante: Maladie à dépôt dense	R39.1	Autres troubles de la miction
N02.7	Hématurie récidivante et persistante: Glomérulonéphrite diffuse en croissant	R39.2	Urémie extrarénale
N02.8	Hématurie récidivante et persistante: Autres	R39.8	Symptômes et signes relatifs à l'appareil urinaire, autres et non précisés
N02.9	Hématurie récidivante et persistante: Sans précision	R80	Protéinurie isolée
N39.3	Incontinence urinaire d'effort [incontinence de stress]	R82.0	Chylurie
N39.40	Incontinence réflexe	R82.3	Hémoglobinurie
N39.41	Incontinence par regorgement	R82.5	Augmentation dans les urines du taux de médicaments et de substances biologiques
N39.42	Incontinence de pression	R82.7	Résultats anormaux de l'examen microbiologique des urines
N39.43	Incontinence urinaire extraurétrale	R82.8	Résultats anormaux de l'examen cytologique et histologique des urines
N39.47	Incontinence récidivante	R82.9	Résultats anormaux de l'examen des urines, autres et non précisés
N39.48	Autre incontinence urinaire précisée	R93.4	Résultats anormaux d'imagerie diagnostique de l'appareil urinaire
R30.0	Dysurie	R94.4	Résultats anormaux d'explorations fonctionnelles rénales
R30.1	Ténesme vésical	R94.8	Résultats anormaux d'explorations fonctionnelles d'autres organes et appareils
R30.9	Miction douloureuse, sans précision		

procédure L64-5

56.91†↔	Dilatation du méat urétéral	57.19.11†↔	Autre cystotomie, extraction endoscopique percutanée transvésicale de corps étranger
57.0x.00†↔	Drainage transurétral de la vessie, SAP	57.19.21†↔	Autre cystotomie, cystotomie haute, avec extraction de calcul
57.0x.10†↔	Drainage transurétral de la vessie, élimination de calcul urinaire	57.19.22†↔	Autre cystotomie, cystotomie haute, avec extraction de corps étranger
57.0x.11†↔	Drainage transurétral de la vessie, élimination de corps étranger	57.19.23†↔	Autre cystotomie, cystotomie haute, avec vidange de tamponnade vésicale
57.0x.12†↔	Drainage transurétral de la vessie, vidange chirurgicale d'une tamponnade vésicale	57.32†↔	Autre cystoscopie
57.0x.99†↔	Drainage transurétral de la vessie, autre	59.8x.00†↔	Cathétérisme de l'uretère, SAP
57.19.10†↔	Autre cystotomie, extraction endoscopique percutanée transvésicale de calcul urinaire	59.8x.10†↔	Cathétérisme de l'uretère, insertion transurétrale

59.8x.11†↔	Cathétérisme de l'uretère, remplacement transurétral	59.93†↔	Remplacement de sonde d'urétérostomie
59.8x.12†↔	Cathétérisme de l'uretère, insertion percutanée transrénale	97.62†↔	Enlèvement de sonde d'urétérostomie et de cathéter urétral
59.8x.99†↔	Cathétérisme de l'uretère, autre		

ADRG L68**Autres affections moyennement sévères des organes urinaires ou paralysie de la vessie, plus d'un jour d'hospitalisation**

Diagnostic principal dans le tableau L68-1 ou diagnostic principal dans le tableau L68-2 et Durée de séjour > 1 jour

DRG L68A**Autres affections moyennement sévères des organes urinaires ou paralysie de la vessie, plus d'un jour d'hospitalisation, âge < 6 ans**

Âge < 6 années

DRG L68B**Autres affections moyennement sévères des organes urinaires ou paralysie de la vessie, plus d'un jour d'hospitalisation, âge > 5 ans****diagnostic principal L68-1**

E12.20	Diabète sucré de malnutrition: Avec complications rénales: Non désigné comme décompensé	N01.2	Syndrome néphritique d'évolution rapide: Glomérulonéphrite membraneuse diffuse
E12.21	Diabète sucré de malnutrition: Avec complications rénales: Désigné comme décompensé	N01.3	Syndrome néphritique d'évolution rapide: Glomérulonéphrite proliférative mésangiale diffuse
F45.34	Dysfonctionnement neurovégétatif somatoform: Appareil urogénital	N01.4	Syndrome néphritique d'évolution rapide: Glomérulonéphrite proliférative endocapillaire diffuse
I12.90	Néphropathie hypertensive, sans insuffisance rénale: Sans mention de crise hypertensive	N01.5	Syndrome néphritique d'évolution rapide: Glomérulonéphrite mésangiocapillaire diffuse
I12.91	Néphropathie hypertensive, sans insuffisance rénale: Avec mention de crise hypertensive	N01.6	Syndrome néphritique d'évolution rapide: Maladie à dépôt dense
I72.2	Anévrisme et dissection de l'artère rénale	N01.7	Syndrome néphritique d'évolution rapide: Glomérulonéphrite diffuse en croissant
I82.3	Embolie et thrombose de la veine rénale	N01.8	Syndrome néphritique d'évolution rapide: Autres
M10.30	Goutte due à une altération de la fonction rénale: Sièges multiples	N01.9	Syndrome néphritique d'évolution rapide: Sans précision
M10.31	Goutte due à une altération de la fonction rénale: Région scapulaire	N03.0	Syndrome néphritique chronique: Anomalies glomérulaires mineures
M10.32	Goutte due à une altération de la fonction rénale: Bras humérus articulation du coude	N03.1	Syndrome néphritique chronique: Lésions glomérulaires segmentaires et focales
M10.33	Goutte due à une altération de la fonction rénale: Avant-bras cubitus articulation du poignet	N03.2	Syndrome néphritique chronique: Glomérulonéphrite membraneuse diffuse
M10.34	Goutte due à une altération de la fonction rénale: Main carpe	N03.3	Syndrome néphritique chronique: Glomérulonéphrite proliférative mésangiale diffuse
M10.35	Goutte due à une altération de la fonction rénale: Région pelvienne	N03.4	Syndrome néphritique chronique: Glomérulonéphrite proliférative endocapillaire diffuse
M10.36	Goutte due à une altération de la fonction rénale: Jambe péroné articulation du genou	N03.5	Syndrome néphritique chronique: Glomérulonéphrite mésangiocapillaire diffuse
M10.37	Goutte due à une altération de la fonction rénale: Cheville et métatarse	N03.6	Syndrome néphritique chronique: Maladie à dépôt dense
M10.38	Goutte due à une altération de la fonction rénale: Autres	N03.7	Syndrome néphritique chronique: Glomérulonéphrite diffuse en croissant
M10.39	Goutte due à une altération de la fonction rénale: Siège non précisé	N03.8	Syndrome néphritique chronique: Autres
N00.0	Syndrome néphritique aigu: Anomalies glomérulaires mineures	N03.9	Syndrome néphritique chronique: Sans précision
N00.1	Syndrome néphritique aigu: Lésions glomérulaires segmentaires et focales	N05.0	Syndrome néphritique, sans précision: Anomalies glomérulaires mineures
N00.2	Syndrome néphritique aigu: Glomérulonéphrite membraneuse diffuse	N05.1	Syndrome néphritique, sans précision: Lésions glomérulaires segmentaires et focales
N00.3	Syndrome néphritique aigu: Glomérulonéphrite proliférative mésangiale diffuse	N05.2	Syndrome néphritique, sans précision: Glomérulonéphrite membraneuse diffuse
N00.4	Syndrome néphritique aigu: Glomérulonéphrite proliférative endocapillaire diffuse	N05.3	Syndrome néphritique, sans précision: Glomérulonéphrite proliférative mésangiale diffuse
N00.5	Syndrome néphritique aigu: Glomérulonéphrite mésangiocapillaire diffuse	N05.4	Syndrome néphritique, sans précision: Glomérulonéphrite proliférative endocapillaire diffuse
N00.6	Syndrome néphritique aigu: Maladie à dépôt dense	N05.5	Syndrome néphritique, sans précision: Glomérulonéphrite mésangiocapillaire diffuse
N00.7	Syndrome néphritique aigu: Glomérulonéphrite diffuse en croissant	N05.6	Syndrome néphritique, sans précision: Maladie à dépôt dense
N00.8	Syndrome néphritique aigu: Autres	N05.7	Syndrome néphritique, sans précision: Glomérulonéphrite diffuse en croissant
N00.9	Syndrome néphritique aigu: Sans précision	N05.8	Syndrome néphritique, sans précision: Autres
N01.0	Syndrome néphritique d'évolution rapide: Anomalies glomérulaires mineures	N05.9	Syndrome néphritique, sans précision: Sans précision
N01.1	Syndrome néphritique d'évolution rapide: Lésions glomérulaires segmentaires et focales	N06.0	Protéinurie isolée avec lésions morphologiques précisées: Anomalies glomérulaires mineures

N06.1	Protéinurie isolée avec lésions morphologiques précisées: Lésions glomérulaires segmentaires et focales	N31.81	Hypo- et acontractilité du muscle vésicale sans substrat neurologique
N06.2	Protéinurie isolée avec lésions morphologiques précisées: Glomérulonéphrite membraneuse diffuse	N31.82	Vessie instable sans substrat neurologique
N06.3	Protéinurie isolée avec lésions morphologiques précisées: Glomérulonéphrite proliférative mésangiale diffuse	N31.88	Autre dysfonction vésicale d'origine neuro-musculaire
N06.4	Protéinurie isolée avec lésions morphologiques précisées: Glomérulonéphrite proliférative endocapillaire diffuse	N31.9	Dysfonctionnement neuro-musculaire de la vessie, sans précision
N06.5	Protéinurie isolée avec lésions morphologiques précisées: Glomérulonéphrite mésangiocapillaire diffuse	N32.0	Obstruction du col de la vessie
N06.6	Protéinurie isolée avec lésions morphologiques précisées: Maladie à dépôt dense	N32.1	Fistule vésico-intestinale
N06.7	Protéinurie isolée avec lésions morphologiques précisées: Glomérulonéphrite diffuse en croissant	N32.2	Fistule vésicale, non classée ailleurs
N06.8	Protéinurie isolée avec lésions morphologiques précisées: Autres	N32.3	Diverticule de la vessie
N06.9	Protéinurie isolée avec lésions morphologiques précisées: Sans précision	N32.4	Rupture de la vessie, non traumatique
N07.0	Néphropathie héréditaire, non classée ailleurs: Anomalies glomérulaires mineures	N32.8	Autres affections précisées de la vessie
N07.1	Néphropathie héréditaire, non classée ailleurs: Lésions glomérulaires segmentaires et focales	N32.9	Affection de la vessie, sans précision
N07.2	Néphropathie héréditaire, non classée ailleurs: Glomérulonéphrite membraneuse diffuse	N36.0	Fistule urétrale
N07.3	Néphropathie héréditaire, non classée ailleurs: Glomérulonéphrite proliférative mésangiale diffuse	N36.1	Diverticule urétral
N07.4	Néphropathie héréditaire, non classée ailleurs: Glomérulonéphrite proliférative endocapillaire diffuse	N36.2	Caroncule urétrale
N07.5	Néphropathie héréditaire, non classée ailleurs: Glomérulonéphrite mésangiocapillaire diffuse	N36.3	Prolapsus de la muqueuse urétrale
N07.6	Néphropathie héréditaire, non classée ailleurs: Maladie à dépôt dense	N36.8	Autres affections précisées de l'urètre
N07.7	Néphropathie héréditaire, non classée ailleurs: Glomérulonéphrite diffuse en croissant	N36.9	Affection de l'urètre, sans précision
N07.8	Néphropathie héréditaire, non classée ailleurs: Autres	N98.0	Infection associée à l'insémination artificielle
N07.9	Néphropathie héréditaire, non classée ailleurs: Sans précision	N99.5	Mauvais fonctionnement de stomie de l'appareil urinaire
N11.0	Pyélonéphrite non obstructive chronique associée à un reflux	N99.8	Autres affections de l'appareil génito-urinaire après un acte à visée diagnostique et thérapeutique
N14.0	Néphropathie due à un analgésique	Q60.1	Agénésie rénale, bilatérale
N14.1	Néphropathie due à d'autres médicaments et substances biologiques	Q60.4	Hypoplasie rénale bilatérale
N14.2	Néphropathie due à un médicament ou une substance biologique, sans précision	Q61.0	Kyste congénital unique du rein
N14.3	Néphropathie due à des métaux lourds	Q61.1	Rein polykystique, autosomique récessif
N14.4	Néphropathie toxique, non classée ailleurs	Q61.2	Rein polykystique, autosomique dominant
N15.0	Néphropathie des Balkans	Q61.3	Rein polykystique, sans précision
N15.8	Autres maladies rénales tubulo-interstitielles précisées	Q61.4	Dysplasie rénale
N15.9	Maladie rénale tubulo-interstitielle, sans précision	Q61.5	Kyste médullaire du rein
N25.0	Ostéodystrophie rénale	Q61.8	Autres maladies kystiques du rein
N25.1	Diabète insipide néphrogénique	Q61.9	Maladie kystique du rein, sans précision
N25.8	Autres affections dues à une tubulopathie	Q64.1	Exstrophie vésicale
N25.9	Affection due à une tubulopathie, sans précision	Q64.2	Valvules urétrales postérieures congénitales
N27.0	Petit rein unilatéral	Q64.3	Autres formes d'atrésie et de sténose de l'urètre et du col de la vessie
N27.1	Petit rein bilatéral	Q64.4	Malformation de l'ouraque
N27.9	Petit rein, sans précision	Q64.5	Absence congénitale de la vessie et de l'urètre
N28.1	Kyste du rein, acquis	Q64.6	Diverticule congénital de la vessie
N28.8	Autres affections précisées du rein et de l'uretère	Q64.7	Autres malformations congénitales de la vessie et de l'urètre
N28.9	Affection du rein et de l'uretère, sans précision	Q64.8	Autres malformations congénitales précisées de l'appareil urinaire
N31.0	Vessie neurogène non inhibée, non classée ailleurs	Q64.9	Malformation congénitale de l'appareil urinaire, sans précision
N31.1	Vessie neurogène réflexe, non classée ailleurs	S36.83	Lésion traumatique: Rétropéritoine
N31.2	Vessie neurogène flasque (périphérique), non classée ailleurs	S37.1	Lésion traumatique de l'uretère
N31.80	Vessie à faible compliance, fixée organiquement	S37.20	Lésion de la vessie, non précisée
		S37.21	Contusion de la vessie
		S37.22	Rupture de la vessie
		S37.28	Autres lésions de la vessie
		S37.33	Lésion traumatique de l'urètre: Partie prostatique
		S37.38	Lésion traumatique de l'urètre: Autre partie
		T19.0	Corps étranger dans l'urètre
		T19.1	Corps étranger dans la vessie
		T85.71	Infection et réaction inflammatoire due à un cathéter de dialyse péritonéale
		Z43.5	Surveillance de cystostomie
		Z43.6	Surveillance d'autres stomies des voies urinaires
		Z46.6	Mise en place et ajustement d'un appareil urinaire
		Z94.0	Grefe de rein

diagnostic principal L68-2

G95.80	Paralysie vésicale en cas de lésion supranucléaire [UMNL]	G95.81	Paralysie vésicale en cas de lésion périphérique [LMNL]
--------	-----------------------------------------------------------	--------	---------------------------------------------------------

ADRG L69 Autres affections sévères des organes urinaires, plus d'un jour d'hospitalisation

Diagnostic principal dans le tableau L69-1 et Durée de séjour > 1 jour

DRG L69A Autres affections sévères des organes urinaires, plus d'un jour d'hospitalisation, avec CC extrêmement sévères ou âge < 10 ans

Âge < 10 années ou PCCL > 3

DRG L69B Autres affections sévères des organes urinaires, plus d'un jour d'hospitalisation, sans CC extrêmement sévères, âge > 9 ans**diagnostic principal L69-1**

E10.20	Diabète sucré insulino-dépendant: Avec complications rénales: Non désigné comme décompensé	N04.3	Syndrome néphrotique: Glomérulonéphrite proliférative mésangiale diffuse
E10.21	Diabète sucré insulino-dépendant: Avec complications rénales: Désigné comme décompensé	N04.4	Syndrome néphrotique: Glomérulonéphrite proliférative endocapillaire diffuse
E11.20	Diabète sucré non insulino-dépendant: Avec complications rénales: Non désigné comme décompensé	N04.5	Syndrome néphrotique: Glomérulonéphrite mésangiocapillaire diffuse
E11.21	Diabète sucré non insulino-dépendant: Avec complications rénales: Désigné comme décompensé	N04.6	Syndrome néphrotique: Maladie à dépôt dense
E13.20	Autres diabètes sucrés précisés: Avec complications rénales: Non désigné comme décompensé	N04.7	Syndrome néphrotique: Glomérulonéphrite diffuse en croissant
E13.21	Autres diabètes sucrés précisés: Avec complications rénales: Désigné comme décompensé	N04.8	Syndrome néphrotique: Autres
E14.20	Diabète sucré, sans précision: Avec complications rénales: Non désigné comme décompensé	N04.9	Syndrome néphrotique: Sans précision
E14.21	Diabète sucré, sans précision: Avec complications rénales: Désigné comme décompensé	N28.0	Ischémie et infarctus du rein
N04.0	Syndrome néphrotique: Anomalies glomérulaires mineures	S37.02	Déchirure de rein
N04.1	Syndrome néphrotique: Lésions glomérulaires segmentaires et focales	S37.03	Rupture totale du parenchyme rénal
N04.2	Syndrome néphrotique: Glomérulonéphrite membraneuse diffuse	T83.5	Infection et réaction inflammatoire dues à une prothèse, un implant et une greffe de l'appareil urinaire
		T86.10	Détérioration fonctionnelle aiguë d'une greffe de rein
		T86.11	Détérioration fonctionnelle chronique d'une greffe de rein
		T86.12	Reprise retardée de la fonction de la greffe
		T86.19	Trouble fonctionnel, échec et rejet d'une greffe de rein, autre et non précisé

ADRG L70 Maladies et troubles des organes urinaires, un jour d'hospitalisation ou insuffisance rénale, un jour d'hospitalisation sans dialyse

Durée de séjour égale 1 jour

DRG L70A Maladies et troubles des organes urinaires, un jour d'hospitalisation, âge < 16 ans, sauf lors d'insuffisance rénale, sans dialyse

Âge < 16 années et aucun(e) diagnostic principal dans tableau L70-1

DRG L70B Maladies et troubles des organes urinaires, un jour d'hospitalisation, âge > 15 ans ou insuffisance rénale, sans dialyse**diagnostic principal L70-1**

I12.00	Néphropathie hypertensive, avec insuffisance rénale: Sans mention de crise hypertensive	N18.2	Insuffisance rénale chronique, Stade 2
I12.01	Néphropathie hypertensive, avec insuffisance rénale: Avec mention de crise hypertensive	N18.3	Insuffisance rénale chronique, Stade 3
I13.10	Cardionéphropathie hypertensive, avec insuffisance rénale: Sans mention de crise hypertensive	N18.4	Insuffisance rénale chronique, Stade 4
I13.11	Cardionéphropathie hypertensive, avec insuffisance rénale: Avec mention de crise hypertensive	N18.5	Insuffisance rénale chronique, Stade 5
N17.0	Insuffisance rénale aiguë avec nécrose tubulaire	N18.80	Trouble de la fonction rénale, chronique, unilatéral
N17.1	Insuffisance rénale aiguë avec nécrose corticale aiguë	N18.89	Autre néphropathie chronique, stade non précisé
N17.2	Insuffisance rénale aiguë avec nécrose médullaire	N18.9	Insuffisance rénale chronique, sans précision
N17.8	Autres insuffisances rénales aiguës	N19	Insuffisance rénale, sans précision
N17.9	Insuffisance rénale aiguë, sans précision	N99.0	Insuffisance rénale après un acte à visée diagnostique et thérapeutique
N18.1	Insuffisance rénale chronique, Stade 1	R34	Anurie et oligurie
		T79.5	Anurie traumatique
		Z49.0	Soins préparatoires en vue d'une dialyse

ADRG L71 Insuffisance rénale, un jour d'hospitalisation avec dialyse

Diagnostic principal dans le tableau L71-1 et Durée de séjour égale 1 jour et Dialyse

DRG L71Z Insuffisance rénale, un jour d'hospitalisation avec dialyse**diagnostic principal L71-1**

I12.00	Néphropathie hypertensive, avec insuffisance rénale: Sans mention de crise hypertensive	N18.2	Insuffisance rénale chronique, Stade 2
I12.01	Néphropathie hypertensive, avec insuffisance rénale: Avec mention de crise hypertensive	N18.3	Insuffisance rénale chronique, Stade 3
I13.10	Cardionéphropathie hypertensive, avec insuffisance rénale: Sans mention de crise hypertensive	N18.4	Insuffisance rénale chronique, Stade 4
I13.11	Cardionéphropathie hypertensive, avec insuffisance rénale: Avec mention de crise hypertensive	N18.5	Insuffisance rénale chronique, Stade 5
N17.0	Insuffisance rénale aiguë avec nécrose tubulaire	N18.80	Trouble de la fonction rénale, chronique, unilatéral
N17.1	Insuffisance rénale aiguë avec nécrose corticale aiguë	N18.89	Autre néphropathie chronique, stade non précisé
N17.2	Insuffisance rénale aiguë avec nécrose médullaire	N18.9	Insuffisance rénale chronique, sans précision
N17.8	Autres insuffisances rénales aiguës	N19	Insuffisance rénale, sans précision
N17.9	Insuffisance rénale aiguë, sans précision	N99.0	Insuffisance rénale après un acte à visée diagnostique et thérapeutique
N18.1	Insuffisance rénale chronique, Stade 1	R34	Anurie et oligurie
		T79.5	Anurie traumatique
		Z49.0	Soins préparatoires en vue d'une dialyse

ADRG L72 Microangiopathie thrombotique ou syndrome hémolytique et urémique

Diagnostic principal dans le tableau L72-1

DRG L72Z Microangiopathie thrombotique ou syndrome hémolytique et urémique**diagnostic principal L72-1**

D59.3	Syndrome hémolytique urémique	M31.1	Microangiopathie thrombotique
-------	-------------------------------	-------	-------------------------------

ADRGs 901, 902**Procédure OR sans rapport**

Procédure OR sans rapport

DRGs 901A, 901B, 901C, 901D, 902Z

MDC 12

Maladies et troubles des
organes génitaux masculins

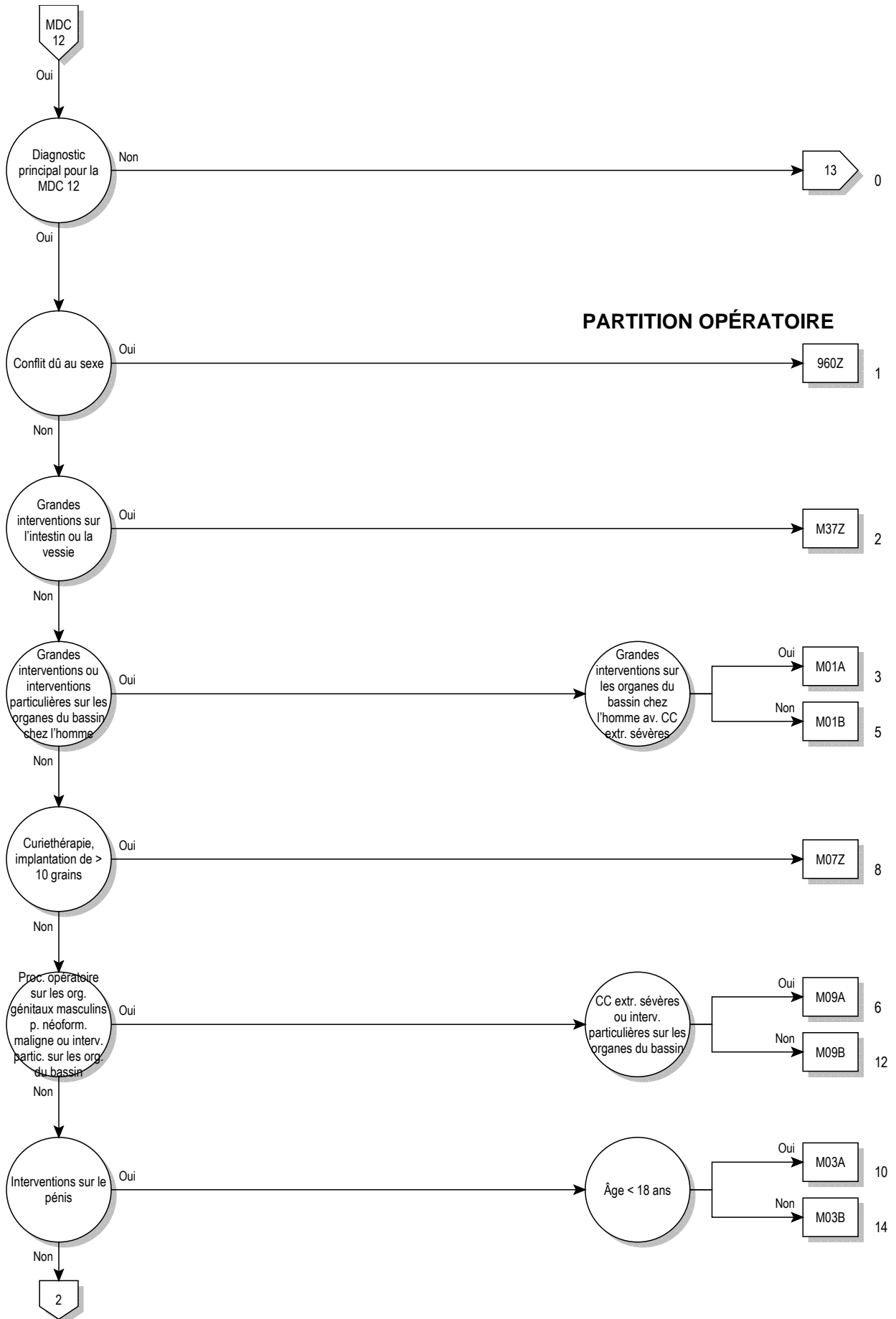

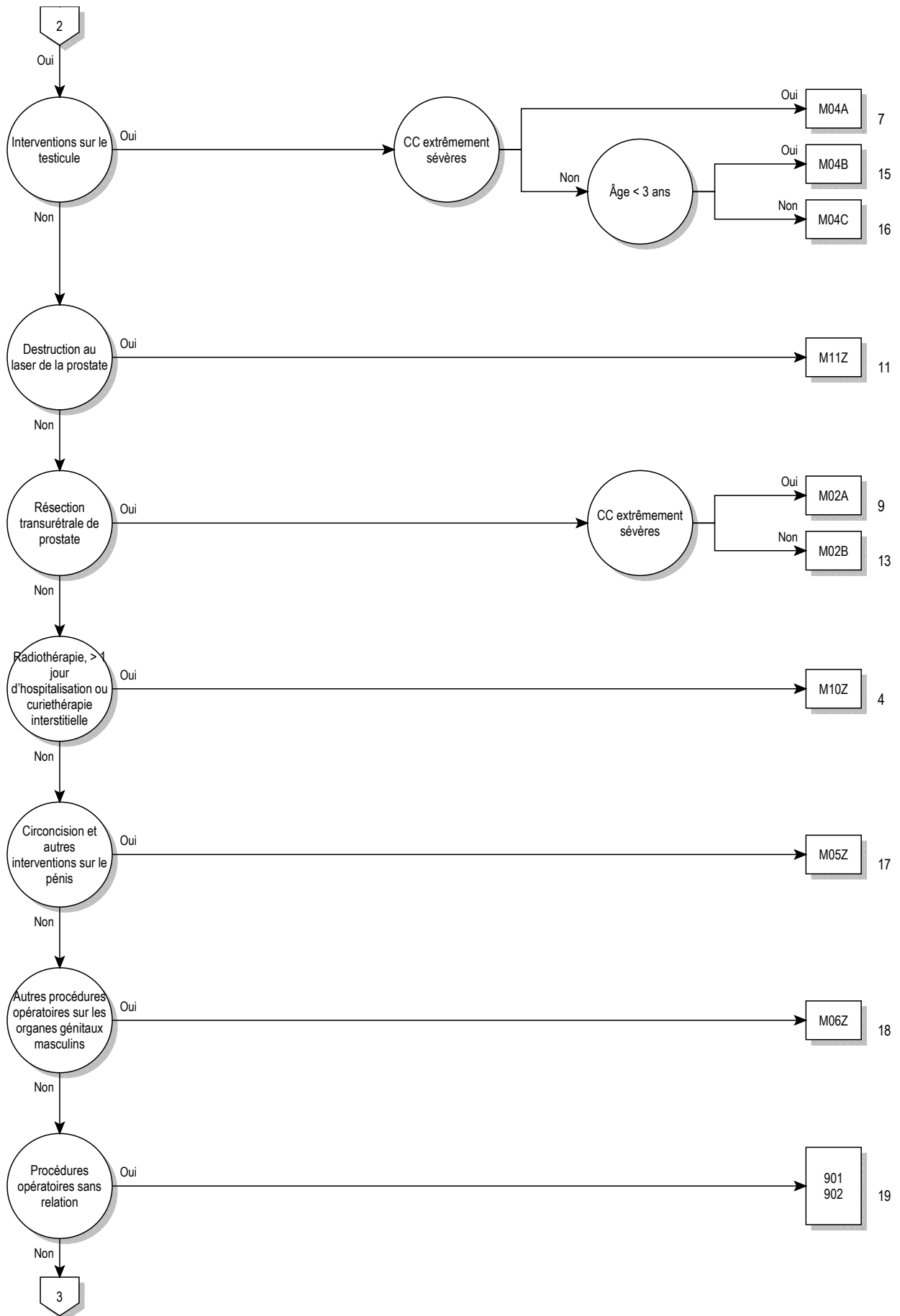

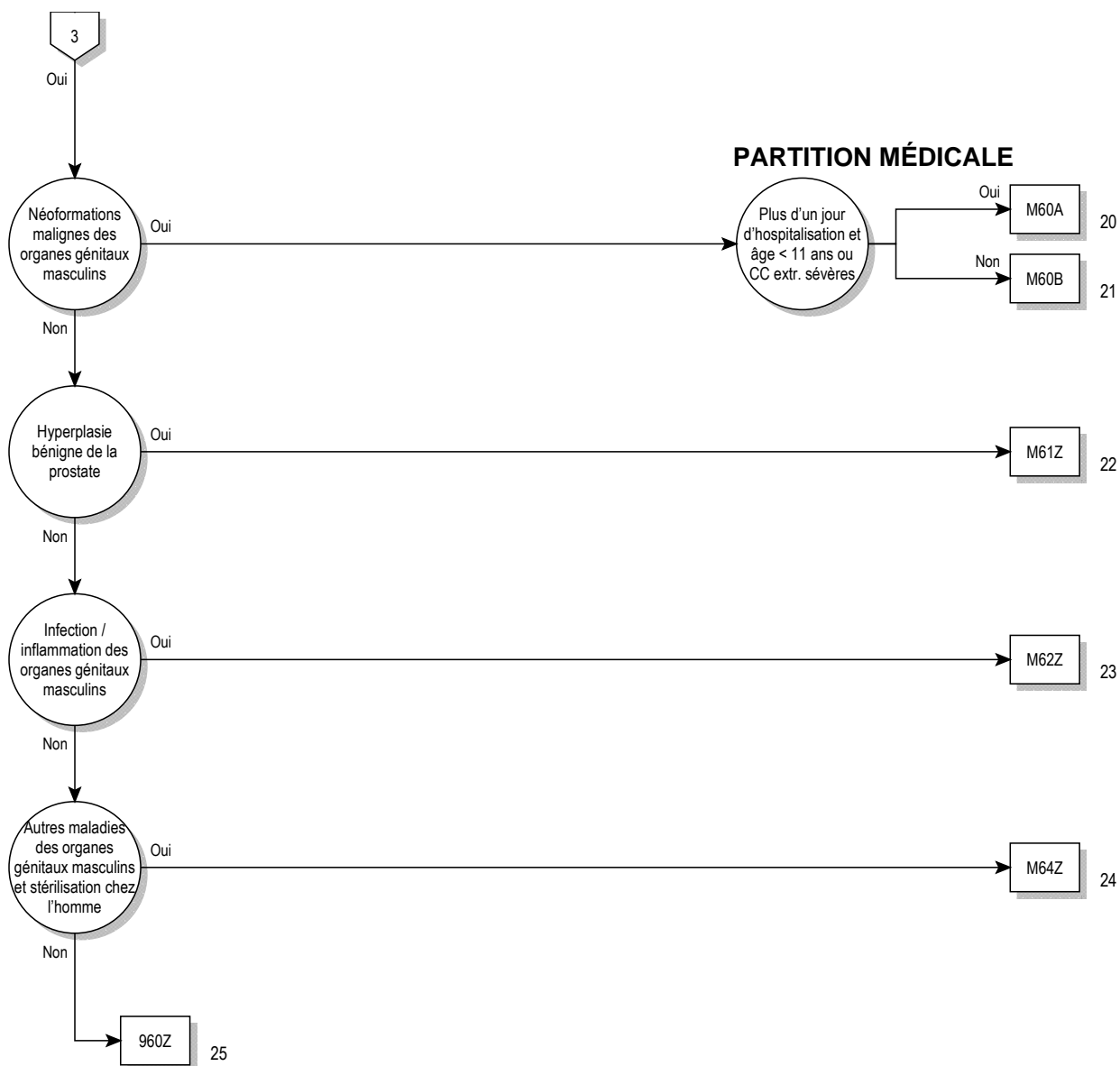

logique décisionnelle MDC 12

Diagnostic principal dans le tableau MDC12-0 et aucun(e) diagnostic principal dans tableau MDC12-1 ou diagnostic principal dans le tableau MDC12-1 et sexe égale masculin (1)

diagnostic principal pour MDC 12 (MDC12-0)

A51.0	Syphilis génitale primaire	D40.9	Tumeurs à évolution imprévisible ou inconnue: Organe génital de l'homme, sans précision
A54.0	Infection gonococcique de la partie inférieure de l'appareil génito-urinaire, sans abcès périurétral ou des glandes annexes	F52.2	Echec de la réponse génitale
A54.1	Infection gonococcique de la partie inférieure de l'appareil génito-urinaire, avec abcès périurétral et des glandes annexes	I86.1	Varices scrotales
A54.2	Pelvipéritonite gonococcique et autres infections génito-urinaires gonococciques	I86.2	Varices pelviennes
A55	Lymphogranulomatose vénérienne à Chlamydia	L29.1	Prurit scrotal
A56.0	Infection à Chlamydia de la partie inférieure de l'appareil génito-urinaire	L29.3	Prurit ano-génital, sans précision
A56.1	Infection à Chlamydia, pelvi-péritonéale et des autres organes génito-urinaires	N40	Hyperplasie de la prostate
A56.2	Infection à Chlamydia de l'appareil génito-urinaire, sans précision	N41.0	Prostatite aiguë
A56.8	Infection à Chlamydia transmise par voie sexuelle, autres localisations	N41.1	Prostatite chronique
A57	Chancre mou	N41.2	Abcès de la prostate
A58	Granulome inguinal	N41.3	Prostato-cystite
A59.0	Trichomonase uro-génitale	N41.8	Autres affections inflammatoires de la prostate
A60.0	Infection des organes génitaux et de l'appareil génito-urinaire par le virus de l'herpès	N41.9	Affection inflammatoire de la prostate, sans précision
A60.1	Infection de la marge cutanée de l'anus et du rectum, par le virus de l'herpès	N42.0	Calcul de la prostate
A60.9	Infection ano-génitale par le virus de l'herpès, sans précision	N42.1	Congestion et hémorragie prostatiques
A63.8	Autres maladies précisées dont le mode de transmission est essentiellement sexuel	N42.2	Atrophie de la prostate
A64	Maladie sexuellement transmise, sans précision	N42.3	Dysplasie de la prostate
B26.0	Orchite ourlienne {N51.1}	N42.8	Autres affections précisées de la prostate
B37.4	Candidose d'autres localisations uro-génitales	N42.9	Affection de la prostate, sans précision
C60.0	Tumeur maligne: Prépuce	N43.0	Hydrocèle enkystée
C60.1	Tumeur maligne: Gland	N43.1	Hydrocèle infectée
C60.2	Tumeur maligne: Corps de la verge	N43.2	Autres hydrocèles
C60.8	Tumeur maligne: Lésion à localisations contiguës de la verge	N43.3	Hydrocèle, sans précision
C60.9	Tumeur maligne: Verge, sans précision	N43.4	Spermatocèle
C61	Tumeur maligne de la prostate	N44.0	Torsion du testicule
C62.0	Tumeur maligne: Cryptorchidie	N44.1	Torsion hydatide
C62.1	Tumeur maligne: Testicule descendu	N45.0	Orchite, épидидymite et épидидymo-orchite, avec abcès
C62.9	Tumeur maligne: Testicule, sans précision	N45.9	Orchite, épидидymite et épидидymo-orchite, sans abcès
C63.0	Tumeur maligne: Epididyme	N46	Stérilité, chez l'homme
C63.1	Tumeur maligne: Cordon spermatique	N47	Hypertrophie du prépuce, phimosis et paraphimosis
C63.2	Tumeur maligne: Scrotum	N48.0	Leucoplasie de la verge
C63.7	Tumeur maligne: Autres organes génitaux de l'homme précisés	N48.1	Balano-posthite
C63.8	Tumeur maligne: Lésion à localisations contiguës des organes génitaux de l'homme	N48.2	Autres affections inflammatoires de la verge
C63.9	Tumeur maligne: Organe génital de l'homme, sans précision	N48.30	Priapisme de type low-flow
C76.3	Tumeur maligne: Pelvis	N48.31	Priapisme de type high-flow
C79.82	Tumeur maligne secondaire des organes génitaux	N48.38	Autre priapisme
D07.4	Carcinoma in situ: Verge	N48.39	Priapisme, SAP
D07.5	Carcinoma in situ: Prostate	N48.4	Impuissance d'origine organique
D07.6	Carcinoma in situ: Organes génitaux de l'homme, autres et non précisés	N48.5	Ulcère de la verge
D17.6	Tumeur lipomateuse bénigne du cordon spermatique	N48.6	Induration plastique des corps caverneux
D29.0	Tumeur bénigne: Verge	N48.8	Autres affections précisées de la verge
D29.1	Tumeur bénigne: Prostate	N48.9	Affection de la verge, sans précision
D29.2	Tumeur bénigne: Testicule	N49.0	Affections inflammatoires des vésicules séminales
D29.3	Tumeur bénigne: Epididyme	N49.1	Affections inflammatoires du cordon spermatique, de la tunique vaginale du testicule et du canal déférent
D29.4	Tumeur bénigne: Scrotum	N49.2	Affections inflammatoires du scrotum
D29.7	Tumeur bénigne: Autres organes génitaux de l'homme	N49.80	Gangrène de Fournier chez l'homme
D29.9	Tumeur bénigne: Organe génital de l'homme, sans précision	N49.88	Maladies inflammatoires d'autres organes génitaux masculins précisés
D40.0	Tumeurs à évolution imprévisible ou inconnue: Prostate	N49.9	Affection inflammatoire des organes génitaux non précisés de l'homme
D40.1	Tumeurs à évolution imprévisible ou inconnue: Testicule	N50.0	Atrophie du testicule
D40.7	Tumeurs à évolution imprévisible ou inconnue: Autres organes génitaux de l'homme	N50.1	Affections vasculaires des organes génitaux de l'homme
		N50.8	Autres affections précisées des organes génitaux de l'homme
		N50.9	Affection des organes génitaux de l'homme, sans précision
		N51.0	Affections de la prostate au cours de maladies classées ailleurs
		N51.1	Affections du testicule et de l'épididyme au cours de maladies classées ailleurs
		N51.2	Balanite au cours de maladies classées ailleurs
		N51.8	Autres affections des organes génitaux de l'homme au cours de maladies classées ailleurs
		P83.5	Hydrocèle congénitale
		Q53.0	Testicule en situation anormale

Q53.1	Cryptorchidie unilatérale	Q98.9	Anomalie des chromosomes sexuels, phénotype masculin, sans précision
Q53.2	Cryptorchidie bilatérale	Q99.8	Autres anomalies précisées des chromosomes
Q53.9	Cryptorchidie, sans précision	R10.2	Douleur pelvienne et périnéale
Q54.0	Hypospadias balanique	R86.0	Résultats anormaux de prélèvements effectués sur les organes génitaux de l'homme: Taux anormal d'enzymes
Q54.1	Hypospadias pénien	R86.1	Résultats anormaux de prélèvements effectués sur les organes génitaux de l'homme: Taux anormal d'hormones
Q54.2	Hypospadias pénoscrotal	R86.2	Résultats anormaux de prélèvements effectués sur les organes génitaux de l'homme: Taux anormal d'autres substances médicamenteuses et biologiques
Q54.3	Hypospadias périnéal	R86.3	Résultats anormaux de prélèvements effectués sur les organes génitaux de l'homme: Taux anormal de substances d'origine principalement non médicinale
Q54.4	Chordée congénitale	R86.4	Résultats anormaux de prélèvements effectués sur les organes génitaux de l'homme: Résultats immunologiques anormaux
Q54.8	Autres hypospadias	R86.5	Résultats anormaux de prélèvements effectués sur les organes génitaux de l'homme: Résultats microbiologiques anormaux
Q54.9	Hypospadias, sans précision	R86.6	Résultats anormaux de prélèvements effectués sur les organes génitaux de l'homme: Résultats cytologiques anormaux
Q55.0	Absence et aplasie du testicule	R86.7	Résultats anormaux de prélèvements effectués sur les organes génitaux de l'homme: Résultats histologiques anormaux
Q55.1	Hypoplasie du (des) testicule(s) et du scrotum	R86.8	Résultats anormaux de prélèvements effectués sur les organes génitaux de l'homme: Autres résultats anormaux
Q55.2	Autres malformations congénitales du (des) testicule(s) et du scrotum	R86.9	Résultats anormaux de prélèvements effectués sur les organes génitaux de l'homme: Résultat anormal, sans précision
Q55.3	Atrésie du canal déférent	S30.2	Contusion des organes génitaux externes
Q55.4	Autres malformations congénitales du canal déférent, de l'épididyme, des vésicules séminales et de la prostate	S31.2	Plaie ouverte du pénis
Q55.5	Absence et aplasie congénitales du pénis	S31.3	Plaie ouverte du scrotum et des testicules
Q55.6	Autres malformations congénitales du pénis	S31.5	Plaie ouverte des organes génitaux externes, autres et non précisés
Q55.8	Autres malformations congénitales précisées des organes génitaux de l'homme	S37.7	Lésions traumatiques de multiples organes pelviens et urinaires
Q55.9	Malformation congénitale des organes génitaux de l'homme, sans précision	S37.82	Lésion traumatique: prostate
Q64.0	Epispadias	S37.83	Lésion traumatique: vésicule séminale
Q96.0	Caryotype 45,X	S37.84	Lésion traumatique: canal déférent
Q96.1	Caryotype 46,X iso (Xq)	S37.88	Lésion traumatique: autre organe du bassin
Q96.2	Caryotype 46,X avec chromosome sexuel anormal, sauf iso (Xq)	S37.9	Lésion traumatique d'un organe pelvien et urinaire non précisé
Q96.3	Mosaïque chromosomique, 45,X/46,XX ou XY	S38.0	Ecrasement des organes génitaux externes
Q96.4	Mosaïque chromosomique, 45,X/autre(s) lignée(s) cellulaire(s) avec chromosome sexuel anormal	S38.2	Amputation traumatique des organes génitaux externes
Q96.8	Autres formes du syndrome de Turner	S39.6	Lésion traumatique d'organe(s) intra-abdominal(aux) et organe(s) pelvien(s)
Q96.9	Syndrome de Turner, sans précision	T19.8	Corps étranger de localisations autres et multiples dans les voies génito-urinaires
Q97.0	Caryotype 47,XXX	T19.9	Corps étranger dans les voies génito-urinaires, partie non précisée
Q97.1	Femme avec plus de trois chromosomes X	Z30.2	Stérilisation
Q97.2	Mosaïque chromosomique, lignées avec divers nombres de chromosomes X	Z31.0	Tuboplastie ou vasoplastie après stérilisation
Q97.3	Femme avec un caryotype 46,XY	Z31.3	Autres méthodes de fécondation assistée
Q97.8	Autres anomalies précisées des chromosomes sexuels, phénotype féminin	Z31.4	Recherches et tests en vue d'une procréation
Q97.9	Anomalie des chromosomes sexuels, phénotype féminin, sans précision	Z41.2	Circoncision rituelle et de routine
Q98.0	Syndrome de Klinefelter, caryotype 47,XXY	Z64.1	Difficultés liées à une multiparité
Q98.1	Syndrome de Klinefelter, homme avec plus de deux chromosomes X	Z80.4	Antécédents familiaux de tumeur maligne des organes génitaux
Q98.2	Syndrome de Klinefelter, homme avec caryotype 46,XX		
Q98.3	Autre phénotype masculin avec caryotype 46,XX		
Q98.4	Syndrome de Klinefelter, sans précision		
Q98.5	Caryotype 47,XXY		
Q98.6	Homme avec chromosomes sexuels de structure anormale		
Q98.7	Homme avec mosaïque des chromosomes sexuels		
Q98.8	Autres anomalies précisées des chromosomes sexuels, phénotype masculin		

diagnostic principal pour MDC 12 (MDC12-1)

A51.0	Syphilis génitale primaire	A57	Chancre mou
A54.0	Infection gonococcique de la partie inférieure de l'appareil génito-urinaire, sans abcès périurétral ou des glandes annexes	A58	Granulome inguinal
A54.1	Infection gonococcique de la partie inférieure de l'appareil génito-urinaire, avec abcès périurétral et des glandes annexes	A59.0	Trichomonose uro-génitale
A54.2	Pelvipéritonite gonococcique et autres infections génito-urinaires gonococciques	A60.0	Infection des organes génitaux et de l'appareil génito-urinaire par le virus de l'herpès
A55	Lymphogranulomatose vénérienne à Chlamydia	A60.1	Infection de la marge cutanée de l'anus et du rectum, par le virus de l'herpès
A56.0	Infection à Chlamydia de la partie inférieure de l'appareil génito-urinaire	A60.9	Infection ano-génitale par le virus de l'herpès, sans précision
A56.1	Infection à Chlamydia, pelvi-péritonéale et des autres organes génito-urinaires	A63.8	Autres maladies précisées dont le mode de transmission est essentiellement sexuel
A56.2	Infection à Chlamydia de l'appareil génito-urinaire, sans précision	A64	Maladie sexuellement transmise, sans précision
A56.8	Infection à Chlamydia transmise par voie sexuelle, autres localisations	B37.4	Candidose d'autres localisations uro-génitales
		C76.3	Tumeur maligne: Pelvis
		C79.82	Tumeur maligne secondaire des organes génitaux
		F52.2	Echec de la réponse génitale
		I86.2	Varices pelviennes

L29.3	Prurit ano-génital, sans précision	Q98.8	Autres anomalies précisées des chromosomes sexuels, phénotype masculin
Q64.0	Epispadias	Q98.9	Anomalie des chromosomes sexuels, phénotype masculin, sans précision
Q96.0	Caryotype 45,X	Q99.8	Autres anomalies précisées des chromosomes
Q96.1	Caryotype 46,X iso (Xq)	R10.2	Douleur pelvienne et périnéale
Q96.2	Caryotype 46,X avec chromosome sexuel anormal, sauf iso (Xq)	S30.2	Contusion des organes génitaux externes
Q96.3	Mosaïque chromosomique, 45,X/46,XX ou XY	S31.5	Plaie ouverte des organes génitaux externes, autres et non précisés
Q96.4	Mosaïque chromosomique, 45,X/autre(s) lignée(s) cellulaire(s) avec chromosome sexuel anormal	S37.7	Lésions traumatiques de multiples organes pelviens et urinaires
Q96.8	Autres formes du syndrome de Turner	S37.88	Lésion traumatique: autre organe du bassin
Q96.9	Syndrome de Turner, sans précision	S37.9	Lésion traumatique d'un organe pelvien et urinaire non précisé
Q97.0	Caryotype 47,XXX	S38.0	Ecrasement des organes génitaux externes
Q97.1	Femme avec plus de trois chromosomes X	S38.2	Amputation traumatique des organes génitaux externes
Q97.2	Mosaïque chromosomique, lignées avec divers nombres de chromosomes X	S39.6	Lésion traumatique d'organe(s) intra-abdominal(aux) et organe(s) pelvien(s)
Q97.3	Femme avec un caryotype 46,XY	T19.8	Corps étranger de localisations autres et multiples dans les voies génito-urinaires
Q97.8	Autres anomalies précisées des chromosomes sexuels, phénotype féminin	T19.9	Corps étranger dans les voies génito-urinaires, partie non précisée
Q97.9	Anomalie des chromosomes sexuels, phénotype féminin, sans précision	Z30.2	Stérilisation
Q98.0	Syndrome de Klinefelter, caryotype 47,XXY	Z31.0	Tuboplastie ou vasoplastie après stérilisation
Q98.1	Syndrome de Klinefelter, homme avec plus de deux chromosomes X	Z31.3	Autres méthodes de fécondation assistée
Q98.2	Syndrome de Klinefelter, homme avec caryotype 46,XX	Z31.4	Recherches et tests en vue d'une procréation
Q98.3	Autre phénotype masculin avec caryotype 46,XX	Z41.2	Circoncision rituelle et de routine
Q98.4	Syndrome de Klinefelter, sans précision	Z64.1	Difficultés liées à une multiparité
Q98.5	Caryotype 47,XXY	Z80.4	Antécédents familiaux de tumeur maligne des organes génitaux
Q98.6	Homme avec chromosomes sexuels de structure anormale		
Q98.7	Homme avec mosaïque des chromosomes sexuels		

ADRG M01**Grandes interventions sur les organes du bassin chez l'homme ou interventions particulières sur les organes du bassin chez l'homme avec CC extrêmement sévères**

Procédure dans le tableau M01-1 ou (Beidseitige Prozedur dans le tableau M01-2 ou procédure dans le tableau M01-3) et PCCL > 3

DRG M01A**Grandes interventions sur les organes du bassin chez l'homme avec CC extrêmement sévères**

PCCL > 3 et procédure dans le tableau M01-1

DRG M01B**Grandes interventions sur les organes du bassin chez l'homme sans CC extrêmement sévères ou interventions particulières sur les organes du bassin chez l'homme avec CC extrêmement sévères****procédure M01-1**

48.41↔	Résection sous-muqueuse du rectum (opération de Soave)	48.69.99↔	Autre résection du rectum, autre
48.49↔	Autre résection du rectum avec abaissement du côlon	54.11↔	Laparotomie exploratrice
48.5x.00↔	Résection abdomino-périnéale du rectum, SAP	54.12.00↔	Relaparotomie, SAP
48.5x.10↔	Résection abdomino-périnéale, abdomino-sacrée et (sacro-) périnéale du rectum	54.12.10↔	Relaparotomie, laparotomie de second regard
48.5x.11↔	Résection abdomino-périnéale et abdomino-sacrée élargie du rectum	54.12.99↔	Relaparotomie, autre
48.5x.99↔	Résection abdomino-périnéale du rectum, autre	54.19.00↔	Autre laparotomie, SAP
48.61↔	Rectosigmoïdectomie transsacrée	54.19.10↔	Autre laparotomie, laparotomie avec drainage
48.62↔	Résection antérieure du rectum, avec colostomie simultanée	54.19.99↔	Autre laparotomie, autre
48.63.00↔	Autre résection antérieure du rectum, SAP	57.6x.00↔	Cystectomie partielle, SAP
48.63.10↔	Autre résection antérieure du rectum, résection antérieure élargie	57.6x.10↔	Cystectomie partielle chirurgicale ouverte, sans néo-implantation d'uretère
48.63.99↔	Autre résection antérieure du rectum, autre	57.6x.11↔	Cystectomie partielle par laparoscopie, sans néo-implantation d'uretère
48.64.00↔	Résection postérieure du rectum, SAP	57.6x.12↔	Cystectomie partielle chirurgicale ouverte, avec néo-implantation unilatérale ou bilatérale d'uretère
48.64.10↔	Résection postérieure du rectum, résection postérieure du rectum avec entérostomie et fermeture du bout distal	57.6x.13↔	Cystectomie partielle par laparoscopie, avec néo-implantation unilatérale ou bilatérale d'uretère
48.64.99↔	Résection postérieure du rectum, autre	57.6x.20↔	Cystectomie partielle, résection supra-trigonale ou subtotale chirurgicale ouverte, sans néo-implantation d'uretère
48.69.00↔	Autre résection du rectum, SAP	57.6x.21↔	Cystectomie partielle, résection supra-trigonale ou subtotale par laparoscopie, sans néo-implantation d'uretère
48.69.10↔	Autre résection du rectum avec entérostomie et fermeture du bout distal		
48.69.11↔	Autre résection du rectum sans conservation du sphincter		

57.6x.22↔	Cystectomie partielle, résection supra-trigonale ou subtotale chirurgicale ouverte, avec néo-implantation unilatérale ou bilatérale d'uretère	57.71.51↔	Cystectomie radicale, éviscération pelvienne (exentération) par laparoscopie chez l'homme
57.6x.23↔	Cystectomie partielle, résection supra-trigonale ou subtotale par laparoscopie, avec néo-implantation unilatérale ou bilatérale d'uretère	57.71.99↔	Cystectomie radicale, autre
57.6x.99↔	Cystectomie partielle, autre	57.79.00↔	Autre cystectomie totale, SAP
57.71.00↔	Cystectomie radicale, SAP	57.79.10↔	Autre cystectomie totale, cystectomie simple chirurgicale ouverte chez l'homme
57.71.10↔	Cystectomie radicale chirurgicale ouverte chez l'homme, sans urétrectomie	57.79.11↔	Autre cystectomie totale, cystectomie simple par laparoscopie chez l'homme
57.71.11↔	Cystectomie radicale par laparoscopie chez l'homme, sans urétrectomie	57.79.20↔	Autre cystectomie totale, cystectomie simple chirurgicale ouverte chez la femme
57.71.20↔	Cystectomie radicale chirurgicale ouverte chez l'homme, avec urétrectomie	57.79.21↔	Autre cystectomie totale, cystectomie simple par laparoscopie chez la femme
57.71.21↔	Cystectomie radicale par laparoscopie chez l'homme, avec urétrectomie	57.79.99↔	Autre cystectomie totale, autre
57.71.30↔	Cystectomie radicale chirurgicale ouverte chez la femme, sans urétrectomie	58.93↔	Implantation d'un sphincter urinaire artificiel [AUS]
57.71.31↔	Cystectomie radicale par laparoscopie chez la femme, sans urétrectomie	58.94↔	Traitement ajustable de l'incontinence urinaire
57.71.40↔	Cystectomie radicale chirurgicale ouverte chez la femme, avec urétrectomie	60.5x.00↔	Prostatectomie radicale, SAP
57.71.41↔	Cystectomie radicale par laparoscopie chez la femme, avec urétrectomie	60.5x.10↔	Prostatectomie radicale laparoscopique
57.71.50↔	Cystectomie radicale, éviscération pelvienne (exentération) chirurgicale ouverte chez l'homme	60.5x.20↔	Prostatectomie radicale périnéale
		60.5x.30↔	Prostatectomie radicale rétropubienne
		60.5x.99↔	Prostatectomie radicale, autre
		60.62↔	Prostatectomie par voie périnéale
		60.69↔	Autre prostatectomie

procédure M01-2

62.99.00↔	Autres opérations du testicule, SAP	62.99.20↔	Déplacement chirurgical d'un testicule abdominal
62.99.10↔	Exploration de cryptorchidie inguinale	62.99.30↔	Prélèvement de tissu du testicule ou de l'épididyme pour préparation aux fins d'insémination artificielle
62.99.11↔	Exploration chirurgicale ouverte de cryptorchidie abdominale	62.99.99↔	Autres opérations du testicule, autre
62.99.12↔	Exploration laparoscopique de cryptorchidie abdominale		

procédure M01-3

40.52.00↔	Excision radicale des ganglions lymphatiques péri-aortiques, SAP	40.59.12↔	Excision radicale de ganglions péribronchiques, indépendante d'autre intervention
40.52.10↔	Excision radicale des ganglions lymphatiques rétropéritonéaux (para-aortiques, para-caves) et pelviens, indépendante d'autre intervention	40.59.19↔	Excision radicale d'autres ganglions lymphatiques, indépendante d'autre intervention, autre
40.52.11↔	Excision radicale des ganglions lymphatiques rétropéritonéaux (para-aortiques, para-caves) et pelviens, au cours d'une autre intervention	40.59.20↔	Excision radicale d'autres ganglions lymphatiques dans le cadre d'une autre intervention, SAP
40.52.99↔	Excision radicale des ganglions lymphatiques péri-aortiques, autre	40.59.21↔	Excision radicale de ganglions lymphatiques médiastinaux dans le cadre d'une autre intervention
40.53.00↔	Excision radicale des ganglions lymphatiques iliaques, SAP	40.59.22↔	Excision radicale de ganglions lymphatiques péribronchiques dans le cadre d'une autre intervention
40.53.10↔	Excision radicale des ganglions lymphatiques iliaques, indépendante d'autre intervention	40.59.29↔	Excision radicale d'autres ganglions lymphatiques dans le cadre d'une autre intervention, autre
40.53.11↔	Excision radicale des ganglions lymphatiques iliaques dans le cadre d'une autre intervention	40.59.99↔	Excision radicale d'autres ganglions lymphatiques, autre
40.53.99↔	Excision radicale des ganglions lymphatiques iliaques, autre	45.27↔	Biopsie intestinale, site non spécifié
40.54.00↔	Excision radicale des ganglions lymphatiques inguinaux, SAP	54.23↔	Biopsie péritonéale
40.54.10↔	Excision radicale des ganglions lymphatiques inguinaux, indépendante d'autre intervention	60.3↔	Prostatectomie suprapubienne
40.54.11↔	Excision radicale des ganglions lymphatiques inguinaux dans le cadre d'une autre intervention	60.4↔	Prostatectomie rétropubienne
40.54.99↔	Excision radicale des ganglions lymphatiques inguinaux, autre	60.61.00↔	Excision locale de lésion de la prostate, SAP
40.59.00↔	Excision radicale d'autres ganglions lymphatiques, SAP	60.61.10↔	Excision locale de lésion de la prostate, abord transurétral
40.59.10↔	Excision radicale d'autres ganglions lymphatiques, indépendante d'autre intervention, SAP	60.61.11↔	Excision locale de lésion de la prostate, abord suprapubien transvésical
40.59.11↔	Excision radicale de ganglions médiastinaux, indépendante d'autre intervention	60.61.12↔	Excision locale de lésion de la prostate, abord rétropubien
		60.61.13↔	Excision locale de lésion de la prostate, abord périnéal
		60.61.99↔	Excision locale de lésion de la prostate, autre

ADRG M02 Résection transurétrale de la prostate

Procédure dans le tableau M02-1

DRG M02A Résection transurétrale de la prostate avec CC extrêmement sévères

PCCL > 3

DRG M02B Résection transurétrale de la prostate sans CC extrêmement sévères**procédure M02-1**

60.29.00↔	Autre prostatectomie transurétrale, SAP	60.61.10↔	Excision locale de lésion de la prostate, abord transurétral
60.29.10↔	Autre prostatectomie transurétrale, électroréssection de tissu prostatique	60.61.11↔	Excision locale de lésion de la prostate, abord suprapubien transvésical
60.29.20↔	Autre prostatectomie transurétrale, autre destruction transurétrale de tissu prostatique	60.61.12↔	Excision locale de lésion de la prostate, abord rétropubien
60.29.99↔	Autre prostatectomie transurétrale, autre	60.61.13↔	Excision locale de lésion de la prostate, abord périnéal
60.61.00↔	Excision locale de lésion de la prostate, SAP	60.61.99↔	Excision locale de lésion de la prostate, autre

ADRG M03 Interventions sur le pénis

Procédure dans le tableau M03-1

DRG M03A Interventions sur le pénis, âge < 18 ans

Âge < 18 années

DRG M03B Interventions sur le pénis, âge > 17 ans**procédure M03-1**

57.85↔	Cysto-urétroplastie et plastie du col vésical	58.46.99↔	Autre reconstruction de l'urètre, autre
57.89↔	Autre réparation de la vessie	58.47↔	Méatoplastie urétrale
58.31.00↔	Excision ou destruction de lésion ou de tissu de l'urètre par voie endoscopique, SAP	58.49.00↔	Autre réparation de l'urètre, SAP
58.31.10↔	Excision ou destruction de lésion ou de tissu de l'urètre par voie endoscopique, excision	58.49.10↔	Réparation de l'urètre en un temps avec la peau du prépuce ou du pénis
58.31.11↔	Excision ou destruction de lésion ou de tissu de l'urètre par voie endoscopique, destruction	58.49.11↔	Réparation de l'urètre en un temps avec la muqueuse buccale ou vésicale, autre reconstruction
58.31.99↔	Excision ou destruction de lésion ou de tissu de l'urètre par voie endoscopique, autre	58.49.20↔	Réparation de l'urètre en deux temps (première séance) avec la peau du prépuce ou du pénis
58.41↔	Suture de lacération de l'urètre	58.49.21↔	Réparation de l'urètre en deux temps (première séance) avec la muqueuse buccale ou vésicale
58.42↔	Fermeture d'urétrostomie	58.49.29↔	Autre réparation de l'urètre en deux temps (première séance), autre reconstruction
58.43.00↔	Fermeture d'autre fistule urétrale, SAP	58.49.30↔	Réparation de l'urètre en deux temps (deuxième séance), SAP
58.43.10↔	Fermeture chirurgicale ouverte de fistule uréthro-vaginale (voie abdominale)	58.49.31↔	Réparation de l'urètre en deux temps (deuxième séance) avec la peau du prépuce ou du pénis
58.43.11↔	Fermeture de fistule uréthro-vaginale par laparoscopie	58.49.33↔	Réparation de l'urètre en deux temps (deuxième séance) avec la muqueuse buccale ou vésicale
58.43.12↔	Fermeture de fistule uréthro-vaginale par voie vaginale	58.49.39↔	Réparation de l'urètre en deux temps (deuxième séance), autre
58.43.20↔	Fermeture de fistule uréthro-cutanée	58.49.40↔	Révision de réparation de l'urètre
58.43.30↔	Fermeture de fistule uréthro-rectale	58.49.99↔	Autre réparation de l'urètre, autre
58.43.99↔	Fermeture d'autre fistule urétrale, autre	64.11.00↔	Biopsie du pénis, SAP
58.44↔	Réanastomose de l'urètre	64.11.10↔	Biopsie percutanée (à l'aiguille) du pénis
58.45.00↔	Réparation d'hypospadias ou d'épispadias, SAP	64.11.11↔	Biopsie du pénis par incision
58.45.10↔	Réparation d'hypospadias ou d'épispadias chez la femme	64.11.99↔	Biopsie du pénis, autre
58.45.20↔	Réparation d'hypospadias ou d'épispadias chez l'homme, redressement pénien et cordectomie	64.3x.00↔	Amputation du pénis, SAP
58.45.21↔	Réparation d'hypospadias ou d'épispadias chez l'homme, autre procédure	64.3x.10↔	Amputation partielle du pénis
58.45.99↔	Réparation d'hypospadias ou d'épispadias, autre	64.3x.11↔	Amputation totale du pénis
58.46.00↔	Autre reconstruction de l'urètre, SAP	64.3x.12↔	Amputation du pénis, émasclation
58.46.10↔	Autre reconstruction de l'urètre, reconstruction de la partie distale de l'urètre après lésion traumatique	64.3x.99↔	Amputation du pénis, autre
58.46.11↔	Autre reconstruction de l'urètre, reconstruction de la partie prostatique ou de la partie membraneuse de l'urètre après lésion traumatique	64.41↔	Suture de lacération du pénis
		64.42↔	Libération de chordée du pénis
		64.43↔	Construction du pénis

64.44.00↔	Reconstruction du pénis, SAP	64.92.99↔	Incision du pénis, autre
64.44.10↔	Reconstruction du pénis, étirement du tissu pénien	64.93.00↔	Section d'adhérences du pénis, SAP
64.44.11↔	Reconstruction du pénis, correction d'une transposition pénoscrotale ou d'un cryptopénis (concealed penis ou buried penis)	64.93.10↔	Section d'adhérences du pénis, libération d'adhérences du prépuce
64.44.99↔	Reconstruction du pénis, autre	64.93.99↔	Section d'adhérences du pénis, autre
64.45↔	Réimplantation du pénis	64.95↔	Insertion ou remplacement de prothèse de pénis, non gonflable
64.49↔	Autre réparation du pénis	64.96↔	Ablation de prothèse interne de pénis
64.5x.00↔	Opération pour transformation de sexe, SAP	64.97↔	Insertion ou remplacement de prothèse gonflable du pénis
64.5x.10↔	Opération pour transformation de sexe, transformation d'une femme en homme	64.98.00↔	Autres opérations du pénis, SAP
64.5x.20↔	Opération pour transformation de sexe, transformation d'un homme en femme	64.98.10↔	Réduction d'un paraphimosis sous narcose
64.5x.99↔	Opération pour transformation de sexe, autre	64.98.20↔	Opération de vascularisation ou d'occlusion veineuse (dans la dysfonction érectile)
64.92.00↔	Incision du pénis, SAP	64.98.30↔	Opération de shunt du corps caverneux
64.92.10↔	Incision du pénis, frénulotomie	64.98.40↔	Révision de prothèse pénienne interne
64.92.20↔	Incision du pénis, autres opérations du prépuce	64.98.99↔	Autres opérations du pénis, autre

ADRG M04 Interventions sur le testicule

Au moins un(e) procédure dans le tableau M04-1

DRG M04A Interventions sur le testicule avec CC extrêmement sévères

PCCL > 3

DRG M04B Interventions sur le testicule sans CC extrêmement sévères, âge < 3 ans

Âge < 3 années

DRG M04C Interventions sur le testicule sans CC extrêmement sévères, âge > 2 ans**procédure M04-1**

53.00↔	Réparation de hernie inguinale, unilatérale, SAP	61.42↔	Réparation de fistule du scrotum
53.01↔	Réparation de hernie inguinale directe, unilatérale	61.49↔	Autre réparation de scrotum et de tunique vaginale
53.02↔	Réparation de hernie inguinale indirecte, unilatérale	61.92↔	Excision de lésion de la tunique vaginale, sauf hydrocèle
53.03↔	Réparation de hernie inguinale directe avec implant (filet, prothèse)	61.99↔	Autres opérations de scrotum et tunique vaginale
53.04↔	Réparation de hernie inguinale indirecte avec implant (filet, prothèse)	62.0↔	Incision de testicule
53.05↔	Réparation de hernie inguinale avec implant, SAP	62.12↔	Biopsie de testicule, ouverte
53.10↔	Réparation de hernie inguinale, bilatérale, SAP	62.2↔	Excision ou destruction de lésion de testicule
53.11↔	Réparation de hernie inguinale directe, bilatérale	62.3x.00↔	Orchidectomie unilatérale, SAP
53.12↔	Réparation de hernie inguinale indirecte, bilatérale	62.3x.10↔	Orchidectomie unilatérale, scrotale, sans épидидymectomie
53.13↔	Réparation de hernie inguinale bilatérale, une directe, une indirecte	62.3x.11↔	Orchidectomie unilatérale, scrotale, avec épидидymectomie
53.14↔	Réparation de hernie inguinale directe bilatérale avec implant (filet, prothèse)	62.3x.20↔	Orchidectomie unilatérale, testicule inguinal, sans épидидymectomie
53.15↔	Réparation de hernie inguinale indirecte, bilatérale avec implant (filet, prothèse)	62.3x.21↔	Orchidectomie unilatérale, testicule inguinal, avec épидидymectomie
53.16↔	Réparation de hernie inguinale bilatérale, une directe, l'autre indirecte, avec implant (filet, prothèse)	62.3x.30↔	Orchidectomie unilatérale chirurgicale ouverte, testicule abdominal
53.17↔	Réparation de hernie inguinale bilatérale avec implant (filet, prothèse), SAP	62.3x.31↔	Orchidectomie unilatérale par laparoscopie, testicule abdominal
61.0x.00↔	Incision et drainage de scrotum et de tunique vaginale, SAP	62.3x.40↔	Orchidectomie unilatérale radicale
61.0x.10↔	Incision et drainage de scrotum et de tunique vaginale pour extraction de corps étranger	62.3x.99↔	Orchidectomie unilatérale, autre
61.0x.99↔	Incision et drainage de scrotum et de tunique vaginale, autre	62.41↔	Ablation simultanée des deux testicules
61.2↔	Excision d'hydrocèle (de la tunique vaginale)	62.42↔	Ablation du testicule restant
61.3x.00↔	Excision ou destruction de lésion ou de tissu du scrotum, SAP	62.5↔	Orchidopexie
61.3x.10↔	Excision ou destruction de lésion ou de tissu du scrotum, résection partielle	62.61↔	Suture de lacération de testicule
61.3x.11↔	Excision ou destruction de lésion ou de tissu du scrotum, résection totale	62.69↔	Autre réparation de testicule
61.3x.12↔	Excision ou destruction de lésion ou de tissu du scrotum, résection radicale	62.7±↔	Insertion (mise en place) de prothèse testiculaire
61.3x.99↔	Excision ou destruction de lésion ou de tissu du scrotum, autre	62.99.00↔	Autres opérations du testicule, SAP
		62.99.10↔	Exploration de cryptorchidie inguinale
		62.99.11↔	Exploration chirurgicale ouverte de cryptorchidie abdominale
		62.99.12↔	Exploration laparoscopique de cryptorchidie abdominale
		62.99.20↔	Déplacement chirurgical d'un testicule abdominal
		62.99.30↔	Prélèvement de tissu du testicule ou de l'épididyme pour préparation aux fins d'insémination artificielle
		62.99.99↔	Autres opérations du testicule, autre

63.1↔	Excision de varicocèle et d'hydrocèle de cordon spermatique	63.83↔	Epididymovasostomie
63.2↔	Excision de kyste de l'épididyme	63.84↔	Ablation de ligature du canal déférent
63.3↔	Excision d'autre lésion ou tissu du cordon spermatique et de l'épididyme	63.85↔	Ablation de valve du canal déférent
63.4↔	Epididymectomie	63.89↔	Autre réparation du canal déférent et d'épididyme
63.51↔	Suture de lacération de cordon spermatique et de l'épididyme	63.92↔	Epididymotomie
63.52↔	Réduction de torsion de testicule ou de cordon spermatique	63.93↔	Incision du cordon spermatique
63.53↔	Grefe de cordon spermatique	63.94↔	Lyse d'adhérence du cordon spermatique
63.59↔	Autre réparation de cordon spermatique et d'épididyme	63.95↔	Insertion de valve dans le canal déférent
63.81↔	Suture de lacération de canal déférent et d'épididyme	63.99↔	Autres opérations de cordon spermatique, épидидyme et canal déférent
63.82↔	Reconstruction de canal déférent sectionné chirurgicalement		

ADRG M05**Circuncision et autres interventions sur le pénis**

Procédure dans le tableau M05-1

DRG M05Z**Circuncision et autres interventions sur le pénis****procédure M05-1**

64.0↔	Circuncision	64.2↔	Excision ou destruction locale de lésion du pénis
-------	--------------	-------	---------------------------------------------------

ADRG M06**Autres procédures opératoires sur les organes génitaux masculins**

Au moins un(e) procédure dans le tableau M06-1

DRG M06Z**Autres procédures opératoires sur les organes génitaux masculins****procédure M06-1**

01.15↔	Biopsie du crâne	04.92.21↔	Implantation ou remplacement d'électrode(s) de neurostimulateur périphérique permanent par voie percutanée, électrode en baguette, système à plusieurs électrodes
03.93.00↔	Implantation ou remplacement d'électrode(s) de neurostimulateur rachidien, SAP	04.92.30↔	Implantation ou remplacement par voie chirurgicale ouverte d'électrode(s) de neurostimulateur périphérique permanent, électrode à plaque, système à une électrode
03.93.10↔	Implantation ou remplacement d'électrode(s) de neurostimulateur épидидural temporaire, système à une électrode, stimulation d'essai	04.92.31↔	Implantation ou remplacement par voie chirurgicale ouverte d'électrode(s) de neurostimulateur périphérique permanent, électrode à plaque, système à plusieurs électrodes
03.93.11↔	Implantation ou remplacement d'électrode(s) de neurostimulateur épидидural temporaire, système à plusieurs électrodes, stimulation d'essai	04.92.40↔	Implantation ou remplacement d'électrode de stimulation du nerf vague
03.93.20↔	Implantation ou remplacement d'électrode(s) de neurostimulateur épидидural permanent par voie percutanée, système à une électrode, stimulation continue	04.92.99↔	Implantation ou remplacement d'électrode(s) de neurostimulateur périphérique, autre
03.93.21↔	Implantation ou remplacement d'électrode(s) de neurostimulateur épидидural permanent par voie percutanée, système à plusieurs électrodes, stimulation continue	34.03↔	Réouverture de thoracotomie (récente)
03.93.22↔	Implantation ou remplacement par voie chirurgicale ouverte d'électrode(s) de neurostimulateur épидидural permanent, système à une électrode, stimulation continue	39.71.00↔	Implantation endovasculaire d'une greffe dans l'aorte abdominale, SAP
03.93.23↔	Implantation ou remplacement par voie chirurgicale ouverte d'électrode(s) de neurostimulateur épидидural permanent, système à plusieurs électrodes, stimulation continue	39.71.10↔	Implantation endovasculaire d'une greffe dans l'aorte abdominale, aorto-iliaque, sans fenestration ni bras latéral
03.93.30↔	Implantation ou remplacement d'électrode sous-durale pour stimulation de racine antérieure	39.71.11↔	Implantation endovasculaire d'une greffe dans l'aorte abdominale, aorto-iliaque, avec fenestration ou bras latéral
03.93.99↔	Implantation ou remplacement d'électrode(s) de neurostimulateur rachidien, autre	39.71.12↔	Implantation endovasculaire d'une greffe dans l'aorte abdominale, prothèse de bifurcation aorto-bi-iliaque, sans fenestration ni bras latéral
04.92.00↔	Implantation ou remplacement d'électrode(s) de neurostimulateur périphérique, SAP	39.71.13↔	Implantation endovasculaire d'une greffe dans l'aorte abdominale, prothèse de bifurcation aorto-bi-iliaque, avec fenestration et bras latéral
04.92.10↔	Implantation ou remplacement d'électrode(s) de neurostimulateur périphérique temporaire, système à une électrode, test de stimulation	39.71.14↔	Implantation endovasculaire d'une greffe dans l'aorte abdominale, prothèse tubulaire aorto-bi-iliaque, sans fenestration ni bras latéral
04.92.11↔	Implantation ou remplacement d'électrode(s) de neurostimulateur périphérique temporaire, système à plusieurs électrodes, test de stimulation	39.71.15↔	Implantation endovasculaire d'une greffe dans l'aorte abdominale, prothèse tubulaire aorto-bi-iliaque, avec fenestration ou bras latéral
04.92.20↔	Implantation ou remplacement d'électrode(s) de neurostimulateur périphérique permanent par voie percutanée, électrode en baguette, système à une électrode	39.71.99↔	Implantation endovasculaire d'une greffe dans l'aorte abdominale, autre
		39.72.00↔	Réparation ou occlusion endovasculaire des vaisseaux de la tête et du cou, SAP

39.72.10↔	Embolisation sélective de vaisseaux intracrâniens, SAP	39.76.50↔	Thrombolyse percutanée sélective de vaisseaux extracrâniens de la tête et du cou
39.72.11↔	Embolisation sélective de vaisseaux intracrâniens, avec particules ou spires métalliques	39.76.70↔	Extraction endovasculaire percutanée de corps étranger de vaisseaux extracrâniens de la tête et du cou
39.72.12↔	Embolisation sélective de vaisseaux intracrâniens, avec liquides embolisants, ballonnets détachables ou filtres	39.77.50↔	Thrombectomie percutanée sélective de vaisseau(x) intracrânien(s)
39.72.13↔	Embolisation sélective de vaisseaux intracrâniens par des stents utilisés comme flow-diverter	39.77.70↔	Extraction endovasculaire percutanée de corps étranger de vaisseau(x) intracrânien(s)
39.72.14↔	Embolisation sélective de vaisseaux intracrâniens, avec matériel embolisant adhésif	39.79.00↔	Autre réparation endovasculaire (d'anévrismes) d'autres vaisseaux, SAP
39.72.19↔	Embolisation sélective de vaisseaux intracrâniens, autre	39.79.10↔	Implantation endovasculaire de greffe, autres vaisseaux, SAP
39.72.20↔	Embolisation sélective de vaisseaux extracrâniens de la tête et du cou, SAP	39.79.11↔	Implantation endovasculaire de greffe, vaisseaux viscéraux
39.72.21↔	Embolisation sélective de vaisseaux extracrâniens de la tête et du cou, avec particules ou spires métalliques	39.79.12↔	Implantation endovasculaire de greffe, vaisseaux du bassin
39.72.22↔	Embolisation sélective de vaisseaux extracrâniens avec liquides embolisants, ballonnets détachables ou filtres	39.79.13↔	Implantation endovasculaire de greffe, vaisseaux abdominaux
39.72.24↔	Embolisation sélective de vaisseaux extracrâniens de la tête et du cou, avec matériel embolisant adhésif	39.79.19↔	Implantation endovasculaire de greffe, autres vaisseaux, autre
39.72.29↔	Embolisation sélective de vaisseaux extracrâniens de la tête et du cou, autre	39.79.20↔	Embolisation ou occlusion par coils, autres vaisseaux, SAP
39.72.30↔	Embolisation transluminale percutanée de malformation vasculaire par microcathéter, SAP	39.79.21↔	Embolisation ou occlusion par coils, vaisseaux du membre supérieur
39.72.31↔	Embolisation transluminale percutanée de malformation vasculaire par microcathéter, utilisation d'un microcathéter	39.79.22↔	Embolisation ou occlusion par coils, aorte
39.72.32↔	Embolisation transluminale percutanée de malformation vasculaire par microcathéter, utilisation de deux microcathéters	39.79.23↔	Embolisation ou occlusion par coils, canal artériel persistant
39.72.33↔	Embolisation transluminale percutanée de malformation vasculaire par microcathéter, utilisation de trois microcathéters	39.79.24↔	Embolisation ou occlusion par coils, vaisseaux thoraciques
39.72.34↔	Embolisation transluminale percutanée de malformation vasculaire par microcathéter, utilisation de quatre microcathéters	39.79.25↔	Embolisation ou occlusion par coils, vaisseaux viscéraux
39.72.35↔	Embolisation transluminale percutanée de malformation vasculaire par microcathéter, utilisation de cinq microcathéters	39.79.26↔	Embolisation ou occlusion par coils, vaisseaux abdominaux
39.72.39↔	Embolisation transluminale percutanée de malformation vasculaire par microcathéter, utilisation de plus de cinq microcathéters	39.79.27↔	Embolisation ou occlusion par coils, vaisseaux du membre inférieur
39.72.99↔	Réparation ou occlusion endovasculaire des vaisseaux de la tête et du cou, autre	39.79.28↔	Embolisation ou occlusion par coils, vaisseaux rachidiens
39.73.00↔	Implantation endovasculaire de greffe sur l'aorte thoracique, SAP	39.79.29↔	Embolisation ou occlusion par coils, autres vaisseaux, autre
39.73.10↔	Implantation endovasculaire de greffe sur l'aorte thoracique, sans fenestration ni bras latéral	39.79.30↔	Embolisation sélective par liquides embolisants, autres vaisseaux, SAP
39.73.11↔	Implantation endovasculaire de greffe sur l'aorte thoracique, avec fenestration ou bras latéral	39.79.31↔	Embolisation sélective par liquides embolisants, vaisseaux du membre supérieur
39.73.20↔	Implantation endovasculaire de greffe sur l'aorte thoraco-abdominale	39.79.32↔	Embolisation sélective par liquides embolisants, aorte
39.73.99↔	Implantation endovasculaire de greffe sur l'aorte thoracique, autre	39.79.33↔	Embolisation sélective par liquides embolisants, canal artériel persistant
39.75.00↔	Intervention vasculaire transluminale percutanée, autres vaisseaux, SAP	39.79.34↔	Embolisation sélective par liquides embolisants, vaisseaux thoraciques
39.75.01↔	Intervention vasculaire percutanée transluminale, ablation de corps étranger par sonde-panier ou autre cathéter	39.79.35↔	Embolisation sélective par liquides embolisants, vaisseaux viscéraux
39.75.10↔	Intervention vasculaire transluminale percutanée, autres vaisseaux, emploi de systèmes de cathéters pour recanalisation d'obstructions totales	39.79.36↔	Embolisation sélective par liquides embolisants, vaisseaux abdominaux
39.75.12↔	Intervention vasculaire transluminale percutanée, autres vaisseaux, angioplastie au laser	39.79.37↔	Embolisation sélective par liquides embolisants, vaisseaux du membre inférieur
39.75.13↔	Intervention vasculaire transluminale percutanée, autres vaisseaux, emploi de système anti-embolique (vaisseaux périphériques ou viscéraux)	39.79.38↔	Embolisation sélective par liquides embolisants, vaisseaux rachidiens
39.75.14↔	Intervention vasculaire transluminale percutanée, autres vaisseaux, athérectomie	39.79.39↔	Embolisation sélective par liquides embolisants, autres vaisseaux, autre
39.75.15↔	Intervention vasculaire transluminale percutanée, autres vaisseaux, thrombolyse sélective	39.79.40↔	Embolisation sélective par ballonnets détachables, autres vaisseaux, SAP
39.75.16↔	Intervention vasculaire transluminale percutanée, autres vaisseaux, thrombolyse sélective, assistance échographique	39.79.41↔	Embolisation sélective par ballonnets détachables, vaisseaux du membre supérieur
39.75.20↔	Intervention vasculaire transluminale percutanée, autres vaisseaux, ablation par radiofréquence délivrée par cathéter dans l'artère rénale	39.79.42↔	Embolisation sélective par ballonnets détachables, aorte
39.75.30↔	Augmentation de la perfusion cérébrale par clampage endoaortique partiel à ballonnet	39.79.43↔	Embolisation sélective par ballonnets détachables, canal artériel persistant
39.75.99↔	Intervention vasculaire transluminale percutanée, autres vaisseaux, autre	39.79.44↔	Embolisation sélective par ballonnets détachables, vaisseaux thoraciques
		39.79.45↔	Embolisation sélective par ballonnets détachables, vaisseaux viscéraux
		39.79.46↔	Embolisation sélective par ballonnets détachables, vaisseaux abdominaux
		39.79.47↔	Embolisation sélective par ballonnets détachables, vaisseaux rachidiens
		39.79.48↔	Embolisation sélective par ballonnets détachables, vaisseaux du membre inférieur
		39.79.49↔	Embolisation sélective par ballonnets détachables, autres vaisseaux, autre
		39.79.50↔	Embolisation sélective par filtres, autres vaisseaux, SAP
		39.79.51↔	Embolisation sélective par filtres, vaisseaux du membre supérieur
		39.79.52↔	Embolisation sélective par filtres, aorte
		39.79.53↔	Embolisation sélective par filtres, canal artériel persistant
		39.79.54↔	Embolisation sélective par filtres, vaisseaux thoraciques
		39.79.55↔	Embolisation sélective par filtres, vaisseaux viscéraux

39.79.56↔	Embolisation sélective par filtres, vaisseaux abdominaux	40.24.99↔	Excision de ganglion lymphatique inguinal, autre
39.79.57↔	Embolisation sélective par filtres, vaisseaux du membre inférieur	40.29.00↔	Excision simple d'autre structure lymphatique, SAP
39.79.58↔	Embolisation sélective par filtres, vaisseaux rachidiens	40.29.10↔	Excision de ganglion lymphatique médiastinal, SAP
39.79.59↔	Embolisation sélective par filtres, autres vaisseaux, autre	40.29.11↔	Excision chirurgicale ouverte de ganglion lymphatique médiastinal
39.79.60↔	Embolisation sélective par particules, autres vaisseaux, SAP	40.29.12↔	Excision de ganglion lymphatique médiastinal, par thoracoscopie
39.79.61↔	Embolisation sélective par particules, vaisseaux du membre supérieur	40.29.19↔	Excision de ganglion lymphatique médiastinal, autre
39.79.62↔	Embolisation sélective par particules, aorte	40.29.20↔	Excision de ganglion lymphatique para-aortique
39.79.63↔	Embolisation sélective par particules, canal artériel persistant	40.29.30↔	Excision de ganglion lymphatique iliaque
39.79.64↔	Embolisation sélective par particules, vaisseaux thoraciques	40.29.70↔	Excision de lymphangiome ou d'hygroma kystique
39.79.65↔	Embolisation sélective par particules, vaisseaux viscéraux	40.29.80↔	Excision d'adénopathie abdominale, excision de plusieurs ganglions (avec biopsie du foie), SAP
39.79.66↔	Embolisation sélective par particules, vaisseaux abdominaux	40.29.81↔	Excision d'adénopathie abdominale, excision de plusieurs ganglions (avec biopsie du foie), chirurgie ouverte [laparotomie de stadification]
39.79.67↔	Embolisation sélective par particules, vaisseaux du membre inférieur	40.29.82↔	Excision d'adénopathie abdominale, excision de plusieurs ganglions (avec biopsie du foie), par laparoscopie [laparotomie de stadification]
39.79.68↔	Embolisation sélective par particules, vaisseaux rachidiens	40.29.89↔	Excision d'adénopathie abdominale, excision de plusieurs ganglions (avec biopsie du foie), autre
39.79.69↔	Embolisation sélective par particules, autres vaisseaux, autre	40.29.99↔	Excision simple d'autre structure lymphatique, autre
39.79.70↔	Fermeture d'artères par cathéter au laser, autres vaisseaux, SAP	40.3x.00↔	Excision de ganglions lymphatiques régionaux, SAP
39.79.71↔	Fermeture d'artères par cathéter au laser, artères du membre supérieur	40.3x.09↔	Excision de ganglions lymphatiques régionaux, autre
39.79.72↔	Fermeture d'artères par cathéter au laser, aorte	40.3x.10↔	Lymphadénectomie régionale, indépendante d'autre intervention, SAP
39.79.74↔	Fermeture d'artères par cathéter au laser, vaisseaux thoraciques	40.3x.11↔	Lymphadénectomie régionale, indépendante d'autre intervention, région cervicale
39.79.75↔	Fermeture d'artères par cathéter au laser, vaisseaux du membre inférieur	40.3x.12↔	Lymphadénectomie régionale, indépendante d'autre intervention, région axillaire
39.79.76↔	Fermeture d'artères par cathéter au laser, vaisseaux viscéraux	40.3x.13↔	Lymphadénectomie régionale, indépendante d'autre intervention, région para-aortique, pelvienne ou iliaque ou pour obturation
39.79.77↔	Fermeture d'artères par cathéter au laser, vaisseaux abdominaux	40.3x.14↔	Lymphadénectomie régionale, indépendante d'autre intervention, région inguinale, chirurgie ouverte
39.79.79↔	Fermeture d'artères par cathéter au laser, autres vaisseaux, autre	40.3x.15↔	Lymphadénectomie régionale, indépendante d'autre intervention, région inguinale, par laparoscopie
39.79.80↔	Fermeture d'artères par cathéter à radiofréquence, autres vaisseaux, SAP	40.3x.16↔	Lymphadénectomie régionale, indépendante d'autre intervention, région médiastinale et peribronchique
39.79.81↔	Fermeture d'artères par cathéter à radiofréquence, artères du membre supérieur	40.3x.19↔	Lymphadénectomie régionale, indépendante d'autre intervention, autre
39.79.82↔	Fermeture d'artères par cathéter à radiofréquence, aorte	40.3x.20↔	Lymphadénectomie régionale dans le cadre d'une autre intervention, SAP
39.79.84↔	Fermeture d'artères par cathéter à radiofréquence, vaisseaux thoraciques	40.3x.21↔	Lymphadénectomie régionale dans le cadre d'une autre intervention, région cervicale
39.79.85↔	Fermeture d'artères par cathéter à radiofréquence, vaisseaux du membre inférieur	40.3x.22↔	Lymphadénectomie régionale dans le cadre d'une autre intervention, région axillaire
39.79.86↔	Fermeture d'artères par cathéter à radiofréquence, vaisseaux viscéraux	40.3x.23↔	Lymphadénectomie régionale dans le cadre d'une autre intervention, région para-aortique, pelvienne ou iliaque
39.79.87↔	Fermeture d'artères par cathéter à radiofréquence, vaisseaux abdominaux	40.3x.24↔	Lymphadénectomie régionale dans le cadre d'une autre intervention, pour obturation
39.79.89↔	Fermeture d'artères par cathéter à radiofréquence, autres vaisseaux, autre	40.3x.25↔	Lymphadénectomie régionale dans le cadre d'une autre intervention, région inguinale
39.79.99↔	Autre réparation endovasculaire (d'anévrismes) d'autres vaisseaux, autre	40.3x.26↔	Lymphadénectomie régionale dans le cadre d'une autre intervention, région médiastinale et peribronchique
40.11.00↔	Biopsie de structure lymphatique, SAP	40.3x.29↔	Lymphadénectomie régionale dans le cadre d'une autre intervention, autre
40.11.10↔	Biopsie ouverte (par incision) de ganglion lymphatique médiastinal, para-aortique, iliaque ou pelvien	40.9x.00↔	Autres opérations de structures lymphatiques, SAP
40.11.11↔	Biopsie ouverte (par incision) de ganglion lymphatique cervical, supraclaviculaire, axillaire ou inguinal	40.9x.10↔	Anastomose pour résorption de lymphoedème
40.11.20↔	Biopsie fermée [percutanée] [à l'aiguille] de ganglion lymphatique	40.9x.20↔	Incision de lymphocèle
40.11.99↔	Biopsie de structure lymphatique, autre	40.9x.30↔	Drainage de lymphoedème
40.19.00↔	Autres techniques diagnostiques concernant les structures lymphatiques, SAP	40.9x.40↔	Ponction percutanée d'une lymphocèle à fin thérapeutique
40.19.99↔	Autres techniques diagnostiques concernant les structures lymphatiques, autre	40.9x.99↔	Autres opérations de structures lymphatiques, autre
40.22.00↔	Excision de ganglion lymphatique mammaire interne, SAP	50.12↔	Biopsie ouverte du foie, chirurgicale
40.22.10↔	Excision de ganglion lymphatique mammaire interne, par thoracoscopie	54.99.00↔	Autres opérations de la région abdominale, SAP
40.22.20↔	Excision chirurgicale ouverte de ganglion lymphatique mammaire interne	54.99.30↔	Autres opérations de la région abdominale, résection de tissu de la région abdominale dont l'organe auquel il appartient est incertain
40.22.99↔	Excision de ganglion lymphatique mammaire interne, autre	54.99.40↔	Autres opérations de la région abdominale, révision de fistule cutanéopéritonéale (cathéter à demeure)
40.24.00↔	Excision de ganglion lymphatique inguinal, SAP	54.99.41↔	Autres opérations de la région abdominale, excision ou fermeture de fistule cutanéopéritonéale (cathéter à demeure)
40.24.10↔	Excision chirurgicale ouverte de ganglion lymphatique inguinal, non marqué		
40.24.11↔	Excision chirurgicale ouverte de ganglion lymphatique inguinal marqué à l'aide d'un radioisotope ou d'un colorant (lymphadénectomie de ganglion sentinelle)		
40.24.20↔	Excision de ganglion lymphatique inguinal, par laparoscopie		

54.99.50↔	Autres opérations de la région abdominale, fermeture temporaire de la paroi abdominale	57.22↔	Révision de vésicostomie
54.99.60↔	Autres opérations de la région abdominale, lombotomie	57.33↔	Biopsie fermée [transurétrale] de la vessie
54.99.61↔	Autres opérations de la région abdominale, relombotomie	57.34↔	Biopsie ouverte de la vessie
54.99.99↔	Autres opérations de la région abdominale, autre	57.49.00↔	Autre excision ou destruction transurétrale de lésion ou de tissu vésical, SAP
56.41.00↔	Urétérectomie partielle, SAP	57.49.11↔	Autre excision ou destruction transurétrale de lésion ou de tissu vésical, destruction transurétrale
56.41.10↔	Urétérectomie partielle, résection percutanée transvésicale du méat urétral	57.49.12↔	Autre excision ou destruction transurétrale de lésion ou de tissu vésical, résection transurétrale
56.41.11↔	Urétérectomie partielle, résection transurétrale du méat urétral	57.49.99↔	Autre excision ou destruction transurétrale de lésion ou de tissu vésical, autre
56.41.12↔	Urétérectomie partielle, résection chirurgicale ouverte du méat urétral	57.51↔	Excision de l'ouraque
56.41.20↔	Urétérectomie partielle chirurgicale ouverte	57.58↔	Excision ou destruction laparoscopique d'autre lésion ou de tissu de la vessie
56.41.21↔	Urétérectomie partielle par laparoscopie	57.59.00↔	Excision ou destruction ouverte d'autre lésion ou tissu vésical, SAP
56.41.30↔	Urétérectomie partielle, résection de moignon urétral	57.59.10↔	Excision ou destruction ouverte d'autre lésion ou tissu vésical, excision chirurgicale ouverte
56.41.40↔	Résection transurétrale d'urétérocèle	57.59.20↔	Excision ou destruction ouverte d'autre lésion ou tissu vésical, myectomie
56.41.41↔	Résection chirurgicale ouverte d'urétérocèle	57.59.99↔	Excision ou destruction ouverte d'autre lésion ou tissu vésical, autre
56.41.49↔	Résection d'urétérocèle, autre voie d'abord	57.81↔	Suture de lacération de la vessie
56.41.99↔	Urétérectomie partielle, autre	57.82↔	Fermeture de cystostomie
56.51.00↔	Formation d'urétéro-iléostomie cutanée, SAP	57.83↔	Réparation de fistule vésico-intestinale
56.51.10↔	Formation d'urétéro-iléostomie cutanée, urétéro-iléocutanéostomie [conduit iléal] ou urétéro-colocutanéostomie [conduit colique/sigmoïde] par chirurgie ouverte	57.84.00↔	Fermeture d'autre fistule vésicale, SAP
56.51.11↔	Formation d'urétéro-iléostomie cutanée, urétéro-iléocutanéostomie [conduit iléal] ou urétéro-colocutanéostomie [conduit colique/sigmoïde] par laparoscopie	57.84.10↔	Fermeture chirurgicale ouverte de fistule vésico-vaginale par voie abdominale
56.51.12↔	Formation d'urétéro-iléostomie cutanée avec interposition intestinale [conduit] (stomie non continente), autre voie d'abord	57.84.11↔	Fermeture de fistule vésico-vaginale par voie vaginale
56.51.20↔	Formation d'urétéro-iléostomie cutanée par transformation d'autre dérivation urinaire supravésicale	57.84.12↔	Fermeture de fistule vésico-vaginale par voie transvésicale
56.51.30↔	Formation d'urétéro-iléostomie cutanée avec réservoir intestinal (stomie continente)	57.84.13↔	Fermeture de fistule vésico-vaginale par laparoscopie
56.51.99↔	Formation d'urétéro-iléostomie cutanée, autre	57.84.20↔	Fermeture chirurgicale ouverte de fistule vésico-cutanée
56.52.00↔	Révision d'urétéro-iléostomie cutanée, SAP	57.84.21↔	Fermeture de fistule vésico-cutanée par laparoscopie
56.52.10↔	Révision d'urétéro-iléostomie cutanée avec interposition intestinale [conduit]	57.84.99↔	Fermeture d'autre fistule vésicale, autre
56.52.20↔	Révision d'urétéro-iléostomie cutanée avec réservoir intestinal (stomie continente)	57.88↔	Autre anastomose vésicale
56.52.99↔	Révision d'urétéro-iléostomie cutanée, autre	57.89↔	Autre réparation de la vessie
56.61.00↔	Formation d'autre urétérostomie cutanée, SAP	57.91↔	Sphinctérotomie de la vessie
56.61.10↔	Formation d'autre urétérostomie cutanée, urétérocutanéostomie et transurétérocutanéostomie par laparoscopie	57.93.00↔	Contrôle d'hémorragie (post-opératoire) de la vessie, SAP
56.61.20↔	Formation d'autre urétérostomie cutanée par transformation d'autre dérivation urinaire supravésicale	57.93.10↔	Contrôle d'hémorragie (post-opératoire) de la vessie par voie percutanée
56.61.99↔	Formation d'autre urétérostomie cutanée, autre	57.93.11↔	Contrôle d'hémorragie (post-opératoire) de la vessie par voie transurétrale
56.62↔	Révision d'autre urétérostomie cutanée	57.93.12↔	Contrôle d'hémorragie (post-opératoire) de la vessie par chirurgie ouverte
56.71.00↔	Dérivation urinaire dans l'intestin, SAP	57.93.13↔	Contrôle d'hémorragie (post-opératoire) de la vessie par laparoscopie
56.71.10↔	Urétérosigmoïdostomie avec formation de réservoir par chirurgie ouverte	57.93.14↔	Contrôle d'hémorragie (post-opératoire) de la vessie par orifice artificiel (stomie)
56.71.11↔	Urétérosigmoïdostomie avec formation de réservoir par laparoscopie	57.93.99↔	Contrôle d'hémorragie (post-opératoire) de la vessie, autre
56.71.20↔	Dérivation urinaire dans l'intestin par transformation d'une autre dérivation urinaire supravésicale	57.96↔	Implantation de stimulateur vésical électronique
56.71.99↔	Dérivation urinaire dans l'intestin, autre	57.97↔	Remplacement de stimulateur vésical électronique
56.72↔	Révision d'anastomose urétéro-intestinale	57.98↔	Ablation de stimulateur vésical électronique
56.75↔	Transurétéro-urétérostomie	58.1↔	Méatotomie urétrale
56.83↔	Fermeture d'urétérostomie	58.24↔	Biopsie de tissu périurétral
56.92↔	Implantation de stimulateur urétral électronique	58.49.00↔	Autre réparation de l'urètre, SAP
56.93↔	Remplacement de stimulateur urétral électronique	58.49.10↔	Réparation de l'urètre en un temps avec la peau du prépuce ou du pénis
56.94↔	Enlèvement de stimulateur urétral électronique	58.49.11↔	Réparation de l'urètre en un temps avec la muqueuse buccale ou vésicale, autre reconstruction
56.99.00↔	Autres opérations de l'uretère, SAP	58.49.20↔	Réparation de l'urètre en deux temps (première séance) avec la peau du prépuce ou du pénis
56.99.10↔	Libération de l'uretère (pour exploration)	58.49.21↔	Réparation de l'urètre en deux temps (première séance) avec la muqueuse buccale ou vésicale
56.99.20↔	Révision chirurgicale ouverte d'opération de l'uretère	58.49.29↔	Autre réparation de l'urètre en deux temps (première séance), autre reconstruction
56.99.21↔	Révision d'opération de l'uretère, autre voie d'abord	58.49.30↔	Réparation de l'urètre en deux temps (deuxième séance), SAP
56.99.30↔	Autres opérations de l'uretère, traitement de l'insuffisance du méat urétral par injection transurétrale	58.49.31↔	Réparation de l'urètre en deux temps (deuxième séance) avec la peau du prépuce ou du pénis
56.99.31↔	Autres opérations de l'uretère, traitement de l'insuffisance du méat urétral par injection chirurgicale ouverte	58.49.33↔	Réparation de l'urètre en deux temps (deuxième séance) avec la muqueuse buccale ou vésicale
56.99.32↔	Autres opérations de l'uretère, traitement de l'insuffisance du méat urétral par injection, autre voie d'abord	58.49.39↔	Réparation de l'urètre en deux temps (deuxième séance), autre
56.99.99↔	Autres opérations de l'uretère, autre	58.49.40↔	Révision de réparation de l'urètre
57.12↔	Lyse d'adhérences intraluminales avec incision de la vessie		
57.21↔	Vésicostomie		

58.49.99↔	Autre réparation de l'urètre, autre	62.99.30↔	Prélèvement de tissu du testicule ou de l'épididyme pour préparation aux fins d'insémination artificielle
58.5x.00↔	Libération de sténose urétrale, SAP	62.99.99↔	Autres opérations du testicule, autre
58.5x.10↔	Libération de sténose urétrale, incision transurétrale du sphincter urétral externe	77.40.00↔	Biopsie osseuse, site non spécifié, SAP
58.5x.20↔	Libération de sténose urétrale, urétrotomie interne	77.40.10↔	Biopsie osseuse, site non spécifié, biopsie percutanée (à l'aiguille)
58.5x.99↔	Libération de sténose urétrale, autre	77.40.20↔	Biopsie osseuse, site non spécifié, biopsie ouverte
58.99.00‡↔	Autres opérations d'urètre et de tissu périurétral, SAP	77.40.99↔	Biopsie osseuse, site non spécifié, autre
58.99.10‡↔	Autres opérations d'urètre et de tissu périurétral, insertion et remplacement d'un stent urétral	77.41.00↔	Biopsie osseuse, clavicule, omoplate, côtes et sternum, SAP
58.99.99‡↔	Autres opérations d'urètre et de tissu périurétral, autre	77.41.10↔	Biopsie osseuse, clavicule, omoplate, côtes et sternum, biopsie percutanée (à l'aiguille)
59.00↔	Dissection rétropéritonéale, SAP	77.41.20↔	Biopsie osseuse, clavicule, omoplate, côtes et sternum, biopsie ouverte
59.02↔	Autre lyse d'adhérences périménales ou périurétérales	77.41.99↔	Biopsie osseuse, clavicule, omoplate, côtes et sternum, autre
59.03.00↔	Lyse d'adhérences périménales ou périurétérales par laparoscopie, SAP	77.42.00↔	Biopsie osseuse, humérus, SAP
59.03.10↔	Urétérolyse sans repositionnement intrapéritonéal	77.42.10↔	Biopsie osseuse, humérus, biopsie percutanée (à l'aiguille)
59.03.11↔	Urétérolyse avec repositionnement intrapéritonéal	77.42.20↔	Biopsie osseuse, humérus, biopsie ouverte
59.03.99↔	Lyse d'adhérences périménales ou périurétérales par laparoscopie, autre	77.42.99↔	Biopsie osseuse, humérus, autre
59.09↔	Autre incision de tissu périménaux ou périurétéral	77.43.00↔	Biopsie osseuse, radius et cubitus, SAP
59.11↔	Autre lyse d'adhérences périvésicales	77.43.10↔	Biopsie osseuse, radius et cubitus, biopsie percutanée (à l'aiguille)
59.12↔	Lyse d'adhérences périvésicales par laparoscopie	77.43.20↔	Biopsie osseuse, radius et cubitus, biopsie ouverte
59.19↔	Autre incision de tissu périvésical	77.43.99↔	Biopsie osseuse, radius et cubitus, autre
59.21↔	Biopsie de tissu périménaux ou périvésical	77.44.00↔	Biopsie osseuse, os du carpe et du métacarpe, SAP
59.72↔	Injection d'implant dans l'urètre et/ou dans le col vésical	77.44.10↔	Biopsie osseuse, os du carpe et du métacarpe, biopsie percutanée (à l'aiguille)
59.74↔	Opération de suspension chez l'homme	77.44.20↔	Biopsie osseuse, os du carpe et du métacarpe, biopsie ouverte
59.91↔	Excision de tissu périménaux ou périvésical	77.44.99↔	Biopsie osseuse, os du carpe et du métacarpe, autre
59.92↔	Autres opérations de tissu périménaux ou périvésical	77.45.00↔	Biopsie osseuse, fémur, SAP
59.99↔	Autres opérations du système urinaire	77.45.10↔	Biopsie osseuse, fémur, biopsie percutanée (à l'aiguille)
60.0↔	Incision de la prostate	77.45.20↔	Biopsie osseuse, fémur, biopsie ouverte
60.12↔	Biopsie de la prostate, ouverte	77.45.99↔	Biopsie osseuse, fémur, autre
60.14↔	Biopsie des vésicules séminales, ouverte	77.46.00↔	Biopsie osseuse, rotule, SAP
60.15↔	Biopsie du tissu périprostatique	77.46.10↔	Biopsie osseuse, rotule, biopsie percutanée (à l'aiguille)
60.21↔	Prostatectomie transurétrale guidée (ultrasons), induite au laser (TULIP)	77.46.20↔	Biopsie osseuse, rotule, biopsie ouverte
60.29.00↔	Autre prostatectomie transurétrale, SAP	77.46.99↔	Biopsie osseuse, rotule, autre
60.29.10↔	Autre prostatectomie transurétrale, électrorésection de tissu prostatique	77.47.00↔	Biopsie osseuse, tibia et péroné, SAP
60.29.20↔	Autre prostatectomie transurétrale, autre destruction transurétrale de tissu prostatique	77.47.10↔	Biopsie osseuse, tibia et péroné, biopsie percutanée (à l'aiguille)
60.29.99↔	Autre prostatectomie transurétrale, autre	77.47.20↔	Biopsie osseuse, tibia et péroné, biopsie ouverte
60.61.00↔	Excision locale de lésion de la prostate, SAP	77.47.99↔	Biopsie osseuse, tibia et péroné, autre
60.61.10↔	Excision locale de lésion de la prostate, abord transurétral	77.48.00↔	Biopsie osseuse, os du tarse et du métatarse, SAP
60.61.11↔	Excision locale de lésion de la prostate, abord suprapubien transvésical	77.48.10↔	Biopsie osseuse, os du tarse et du métatarse, biopsie percutanée (à l'aiguille)
60.61.12↔	Excision locale de lésion de la prostate, abord rétropubien	77.48.20↔	Biopsie osseuse, os du tarse et du métatarse, biopsie ouverte
60.61.13↔	Excision locale de lésion de la prostate, abord périnéal	77.48.99↔	Biopsie osseuse, os du tarse et du métatarse, autre
60.61.99↔	Excision locale de lésion de la prostate, autre	77.49.00↔	Biopsie osseuse, autre site spécifié, sauf os de la face, SAP
60.72↔	Incision de vésicule séminale	77.49.20↔	Biopsie osseuse, autre site spécifié, sauf os de la face, biopsie osseuse de la colonne vertébrale, biopsie percutanée (à l'aiguille)
60.73↔	Excision de vésicule séminale	77.49.21↔	Biopsie osseuse, autre site spécifié, sauf os de la face, biopsie osseuse de la colonne vertébrale, biopsie ouverte
60.79↔	Autres opérations des vésicules séminales	77.49.40↔	Biopsie osseuse, autre site spécifié, sauf os de la face, biopsie osseuse de phalanges du pied, biopsie percutanée (à l'aiguille)
60.81↔	Incision de tissu périprostatique	77.49.41↔	Biopsie osseuse, autre site spécifié, sauf os de la face, biopsie osseuse de phalanges du pied, biopsie ouverte
60.82↔	Excision du tissu périprostatique	77.49.90↔	Biopsie osseuse, autre site spécifié, sauf os de la face, biopsie percutanée (à l'aiguille)
60.93↔	Réparation de la prostate	77.49.91↔	Biopsie osseuse, autre site spécifié, sauf os de la face, biopsie ouverte
60.94↔	Contrôle d'hémorragie (post-opératoire) de la prostate	77.49.99↔	Biopsie osseuse, autre site spécifié, sauf os de la face, autre
60.95↔	Dilatation transurétrale de l'urètre prostatique par ballonnet	82.91↔	Lyse d'adhérence de la main
60.96↔	Destruction transurétrale de tissu prostatique par thérapie par microondes	82.99.00↔	Autres opérations de muscle, tendon et fascia, main, SAP
60.97↔	Autre destruction transurétrale de tissu prostatique par thérapie	82.99.10↔	Autres opérations de tendon de la main
60.99.00↔	Autres opérations de la prostate, SAP	82.99.20↔	Autres opérations de fascia de la main
60.99.10↔	Autres opérations de la prostate, destruction transrectale et percutanée de tissu prostatique	82.99.30↔	Autres opérations de muscle de la main
60.99.11↔	Autres opérations de la prostate, destruction transrectale de tissu prostatique par échographie focalisée à haute intensité (HIFU)	82.99.99↔	Autres opérations de muscle, tendon et fascia, main, autre
60.99.99↔	Autres opérations de la prostate, autre	83.01.00↔	Exploration de gaine tendineuse, SAP
62.99.00↔	Autres opérations du testicule, SAP	83.01.10↔	Exploration de gaine tendineuse, tête et cou
62.99.10↔	Exploration de cryptorchidie inguinale	83.01.11↔	Exploration de gaine tendineuse, épaule et aisselle
62.99.11↔	Exploration chirurgicale ouverte de cryptorchidie abdominale	83.01.12↔	Exploration de gaine tendineuse, bras et coude
62.99.12↔	Exploration laparoscopique de cryptorchidie abdominale	83.01.13↔	Exploration de gaine tendineuse, avant-bras
62.99.20↔	Déplacement chirurgical d'un testicule abdominal		

83.01.14↔	Exploration de gaine tendineuse, paroi thoracique et dos	83.13.99↔	Autre ténotomie, autre
83.01.15↔	Exploration de gaine tendineuse, région inguino-génitale et fesses	83.14.00↔	Fasciotomie ou aponévrotomie, SAP
83.01.16↔	Exploration de gaine tendineuse, membre inférieur	83.14.10↔	Fasciotomie ou aponévrotomie, tête et cou
83.01.19↔	Exploration de gaine tendineuse, autre site	83.14.11↔	Fasciotomie ou aponévrotomie, épaule et aisselle
83.01.99↔	Exploration de gaine tendineuse, autre	83.14.12↔	Fasciotomie ou aponévrotomie, bras et coude
83.02.00↔	Myotomie, SAP	83.14.13↔	Fasciotomie ou aponévrotomie, avant-bras
83.02.10↔	Myotomie, tête et cou	83.14.14↔	Fasciotomie ou aponévrotomie, paroi thoracique, abdomen et dos
83.02.11↔	Myotomie, épaule et aisselle	83.14.15↔	Fasciotomie ou aponévrotomie, région inguino-génitale et fesses
83.02.12↔	Myotomie, bras et coude	83.14.16↔	Fasciotomie ou aponévrotomie, membre inférieur
83.02.13↔	Myotomie, avant-bras	83.14.19↔	Fasciotomie ou aponévrotomie, autre site
83.02.14↔	Myotomie, paroi thoracique, abdomen et dos	83.14.99↔	Fasciotomie ou aponévrotomie, autre
83.02.15↔	Myotomie, région inguino-génitale et fesses	83.19.00↔	Autre section de tissu mou, SAP
83.02.16↔	Myotomie, membre inférieur	83.19.10↔	Section de muscle, tête et cou
83.02.19↔	Myotomie, autre site	83.19.11↔	Section de muscle, épaule et aisselle
83.02.99↔	Myotomie, autre	83.19.12↔	Section de muscle, bras et coude
83.03.00↔	Bursotomie, SAP	83.19.13↔	Section de muscle, avant-bras
83.03.10↔	Bursotomie, tête et cou	83.19.14↔	Section de muscle, paroi thoracique, abdomen et dos
83.03.11↔	Bursotomie, épaule et aisselle	83.19.15↔	Section de muscle, région inguino-génitale et fesses
83.03.12↔	Bursotomie, bras et coude	83.19.16↔	Section de muscle, membre inférieur
83.03.13↔	Bursotomie, avant-bras	83.19.19↔	Section de muscle, autre site
83.03.14↔	Bursotomie, paroi thoracique, abdomen et dos	83.19.20↔	Désinsertion de muscle, de tendon et de fascia, tête et cou
83.03.15↔	Bursotomie, région inguino-génitale et fesses	83.19.21↔	Désinsertion de muscle, de tendon et de fascia, épaule et aisselle
83.03.16↔	Bursotomie, membre inférieur	83.19.22↔	Désinsertion de muscle, de tendon et de fascia, bras et coude
83.03.19↔	Bursotomie, autre site	83.19.23↔	Désinsertion de muscle, de tendon et de fascia, avant-bras
83.03.99↔	Bursotomie, autre	83.19.24↔	Désinsertion de muscle, de tendon et de fascia, paroi thoracique, abdomen et dos
83.09.00↔	Autre incision de tissu mou, SAP	83.19.25↔	Désinsertion de muscle, de tendon et de fascia, région inguino-génitale et fesses
83.09.10↔	Extraction de corps étranger de muscle, de tendon et de fascia, tête et cou	83.19.26↔	Désinsertion de muscle, de tendon et de fascia, membre inférieur
83.09.11↔	Extraction de corps étranger de muscle, de tendon et de fascia, épaule et aisselle	83.19.29↔	Désinsertion de muscle, de tendon et de fascia, autre site
83.09.12↔	Extraction de corps étranger de muscle, de tendon et de fascia, bras et coude	83.19.30↔	Section de pédicule de lambeau après plastie de lambeau, tête et cou
83.09.13↔	Extraction de corps étranger de muscle, de tendon et de fascia, avant-bras	83.19.31↔	Section de pédicule de lambeau après plastie de lambeau, épaule et aisselle
83.09.14↔	Extraction de corps étranger de muscle, de tendon et de fascia, paroi thoracique, abdomen et dos	83.19.32↔	Section de pédicule de lambeau après plastie de lambeau, bras et coude
83.09.15↔	Extraction de corps étranger de muscle, de tendon et de fascia, région inguino-génitale et fesses	83.19.33↔	Section de pédicule de lambeau après plastie de lambeau, avant-bras
83.09.16↔	Extraction de corps étranger de muscle, de tendon et de fascia, membre inférieur	83.19.34↔	Section de pédicule de lambeau après plastie de lambeau, paroi thoracique, abdomen et dos
83.09.19↔	Extraction de corps étranger de muscle, de tendon et de fascia, autre site	83.19.35↔	Section de pédicule de lambeau après plastie de lambeau, région inguino-génitale et fesses
83.09.90↔	Autre incision de tissu mou, tête et cou	83.19.36↔	Section de pédicule de lambeau après plastie de lambeau, membre inférieur
83.09.91↔	Autre incision de tissu mou, épaule et aisselle	83.19.39↔	Section de pédicule de lambeau après plastie de lambeau, autre site
83.09.92↔	Autre incision de tissu mou, bras et coude	83.19.90↔	Autre section de tissu mou, tête et cou
83.09.93↔	Autre incision de tissu mou, avant-bras	83.19.91↔	Autre section de tissu mou, épaule et aisselle
83.09.94↔	Autre incision de tissu mou, paroi thoracique, abdomen et dos	83.19.92↔	Autre section de tissu mou, bras et coude
83.09.95↔	Autre incision de tissu mou, région inguino-génitale et fesses	83.19.93↔	Autre section de tissu mou, avant-bras
83.09.96↔	Autre incision de tissu mou, membre inférieur	83.19.94↔	Autre section de tissu mou, paroi thoracique, abdomen et dos
83.09.97↔	Autre incision de tissu mou, autre site	83.19.95↔	Autre section de tissu mou, région inguino-génitale et fesses
83.09.99↔	Autre incision de tissu mou, autre	83.19.96↔	Autre section de tissu mou, membre inférieur
83.11↔	Ténotomie du tendon d'Achille	83.19.97↔	Autre section de tissu mou, autre site
83.12↔	Ténotomie des adducteurs de la hanche	83.19.99↔	Autre section de tissu mou, autre
83.13.00↔	Autre ténotomie, SAP	83.21.00↔	Biopsie de tissu mou, SAP
83.13.10↔	Incision de tendon, tête et cou	83.21.10↔	Biopsie de tissu mou, biopsie percutanée (à l'aiguille) de tissu mou
83.13.11↔	Incision de tendon, épaule et aisselle	83.21.11↔	Biopsie ouverte de tissu mou
83.13.12↔	Incision de tendon, bras et coude	83.21.20↔	Biopsie de tissu mou, biopsie percutanée (à l'aiguille) de muscle
83.13.13↔	Incision de tendon, avant-bras	83.21.21↔	Biopsie ouverte de muscle
83.13.14↔	Incision de tendon, paroi thoracique, abdomen et dos	83.21.30↔	Biopsie de tissu mou, biopsie de bourse séreuse
83.13.15↔	Incision de tendon, région inguino-génitale et fesses	83.21.99↔	Biopsie de tissu mou, autre
83.13.16↔	Incision de tendon, membre inférieur	83.31.00↔	Excision de lésion de gaine tendineuse, SAP
83.13.19↔	Incision de tendon, autre site	83.31.10↔	Excision de lésion de gaine tendineuse, tête et cou
83.13.20↔	Section de tendon, tête et cou	83.31.11↔	Excision de lésion de gaine tendineuse, épaule et aisselle
83.13.21↔	Section de tendon, épaule et aisselle	83.31.12↔	Excision de lésion de gaine tendineuse, bras et coude
83.13.22↔	Section de tendon, bras et coude	83.31.13↔	Excision de lésion de gaine tendineuse, avant-bras
83.13.23↔	Section de tendon, avant-bras		
83.13.24↔	Section de tendon, paroi thoracique, abdomen et dos		
83.13.25↔	Section de tendon, région inguino-génitale et fesses		
83.13.26↔	Section de tendon, membre inférieur		
83.13.29↔	Section de tendon, autre site		

83.31.14↔	Excision de lésion de gaine tendineuse, paroi thoracique, abdomen et dos	83.49.20↔	Résection compartimentale, tête et cou
83.31.15↔	Excision de lésion de gaine tendineuse, région inguino-génitale et fesses	83.49.21↔	Résection compartimentale, épaule et aisselle
83.31.16↔	Excision de lésion de gaine tendineuse, membre inférieur	83.49.22↔	Résection compartimentale, bras et coude
83.31.19↔	Excision de lésion de gaine tendineuse, autre site	83.49.23↔	Résection compartimentale, avant-bras
83.31.99↔	Excision de lésion de gaine tendineuse, autre	83.49.24↔	Résection compartimentale, paroi thoracique, abdomen et dos
83.32.00↔	Excision de lésion de muscle, SAP	83.49.25↔	Résection compartimentale, région inguino-génitale et fesses
83.32.10↔	Excision de lésion de muscle, tête et cou	83.49.26↔	Résection compartimentale, membre inférieur
83.32.11↔	Excision de lésion de muscle, épaule et bras	83.49.29↔	Résection compartimentale, autre site
83.32.12↔	Excision de lésion de muscle, paroi thoracique, abdomen et dos	83.49.30↔	Autre excision de tissu mou, tête et cou
83.32.13↔	Excision de lésion de muscle, région inguino-génitale et fesses	83.49.31↔	Autre excision de tissu mou, épaule et aisselle
83.32.14↔	Excision de lésion de muscle, membre inférieur	83.49.32↔	Autre excision de tissu mou, bras et coude
83.32.19↔	Excision de lésion de muscle, autre site	83.49.33↔	Autre excision de tissu mou, avant-bras
83.32.99↔	Excision de lésion de muscle, autre	83.49.34↔	Autre excision de tissu mou, paroi thoracique, abdomen et dos
83.39.00↔	Excision de lésion d'autre tissu mou, SAP	83.49.35↔	Autre excision de tissu mou, région inguino-génitale et fesses
83.39.10↔	Excision de lésion d'un tendon de la tête et du cou	83.49.36↔	Autre excision de tissu mou, membre inférieur
83.39.11↔	Excision de lésion de tendon, épaule et bras	83.49.39↔	Autre excision de tissu mou, autre site
83.39.12↔	Excision de lésion de tendon, paroi thoracique, abdomen et dos	83.49.99↔	Autre excision de tissu mou, autre
83.39.13↔	Excision de lésion de tendon, région inguino-génitale et fesses	83.5x.00↔	Bursectomie, SAP
83.39.14↔	Excision de lésion de tendon, membre inférieur	83.5x.10↔	Bursectomie, tête et cou
83.39.19↔	Excision de lésion de tendon, autre site	83.5x.11↔	Bursectomie, épaule et aisselle
83.39.20↔	Excision de lésion de fascia, tête et cou	83.5x.12↔	Bursectomie, bras et coude
83.39.21↔	Excision de lésion de fascia, épaule et bras	83.5x.13↔	Bursectomie, avant-bras
83.39.22↔	Excision de lésion de fascia, paroi thoracique, abdomen et dos	83.5x.14↔	Bursectomie, paroi thoracique, abdomen et dos
83.39.23↔	Excision de lésion de fascia, région inguino-génitale et fesses	83.5x.15↔	Bursectomie, région inguino-génitale et fesses
83.39.24↔	Excision de lésion de fascia, membre inférieur	83.5x.16↔	Bursectomie, membre inférieur
83.39.29↔	Excision de lésion de fascia, autre site	83.5x.19↔	Bursectomie, autre site
83.39.99↔	Excision de lésion d'autre tissu mou, autre	83.5x.99↔	Bursectomie, autre
83.41↔	Excision (prélèvement) de tendon pour greffe	83.61.00↔	Suture de gaine tendineuse, SAP
83.42.00↔	Autre ténectomie [Autre excision tendineuse ou de gaine tendineuse], SAP	83.61.11↔	Suture de gaine tendineuse, épaule et aisselle
83.42.10↔	Autre ténectomie, tête et cou	83.61.12↔	Suture de gaine tendineuse, bras et coude
83.42.11↔	Autre ténectomie, épaule et aisselle	83.61.13↔	Suture de gaine tendineuse, avant-bras
83.42.12↔	Autre ténectomie, bras et coude	83.61.14↔	Suture de gaine tendineuse, paroi thoracique, abdomen et dos
83.42.13↔	Autre ténectomie, avant-bras	83.61.15↔	Suture de gaine tendineuse, région inguino-génitale et fesses
83.42.14↔	Autre ténectomie, paroi thoracique, abdomen et dos	83.61.16↔	Suture de gaine tendineuse, membre inférieur
83.42.15↔	Autre ténectomie, région inguino-génitale et fesses	83.61.19↔	Suture de gaine tendineuse, autre site
83.42.16↔	Autre ténectomie, membre inférieur	83.61.99↔	Suture de gaine tendineuse, autre
83.42.19↔	Autre ténectomie, autre site	83.62.00↔	Suture différée de tendon [Suture secondaire de tendon], SAP
83.42.99↔	Autre ténectomie, autre	83.62.10↔	Suture différée de tendon, tête et cou
83.44.00↔	Autre fasciectomie, SAP	83.62.11↔	Suture différée de tendon, épaule et aisselle
83.44.10↔	Autre fasciectomie, tête et cou	83.62.12↔	Suture différée de tendon, bras et coude
83.44.11↔	Autre fasciectomie, épaule et aisselle	83.62.13↔	Suture différée de tendon, avant-bras
83.44.12↔	Autre fasciectomie, bras et coude	83.62.14↔	Suture différée de tendon, paroi thoracique, abdomen et dos
83.44.13↔	Autre fasciectomie, avant-bras	83.62.15↔	Suture différée de tendon, région inguino-génitale et fesses
83.44.14↔	Autre fasciectomie, paroi thoracique, abdomen et dos	83.62.16↔	Suture différée de tendon, membre inférieur
83.44.15↔	Autre fasciectomie, région inguino-génitale et fesses	83.62.19↔	Suture différée de tendon, autre site
83.44.16↔	Autre fasciectomie, membre inférieur	83.62.99↔	Suture différée de tendon, autre
83.44.19↔	Autre fasciectomie, autre site	83.64.00↔	Autre suture de tendon, SAP
83.44.99↔	Autre fasciectomie, autre	83.64.10↔	Autre suture de tendon, tête et cou
83.45.00↔	Autre myectomie, SAP	83.64.11↔	Autre suture de tendon, épaule et aisselle
83.45.10↔	Autre myectomie, tête et cou	83.64.12↔	Autre suture de tendon, bras et coude
83.45.11↔	Autre myectomie, épaule et aisselle	83.64.13↔	Autre suture de tendon, avant-bras
83.45.12↔	Autre myectomie, bras et coude	83.64.14↔	Autre suture de tendon, paroi thoracique, abdomen et dos
83.45.13↔	Autre myectomie, avant-bras	83.64.15↔	Autre suture de tendon, région inguino-génitale et fesses
83.45.14↔	Autre myectomie, paroi thoracique, abdomen et dos	83.64.16↔	Autre suture de tendon, membre inférieur
83.45.15↔	Autre myectomie, région inguino-génitale et fesses	83.64.19↔	Autre suture de tendon, autre site
83.45.16↔	Autre myectomie, membre inférieur	83.64.99↔	Autre suture de tendon, autre
83.45.19↔	Autre myectomie, autre site	83.65.00↔	Autre suture de muscle ou de fascia, SAP
83.45.99↔	Autre myectomie, autre	83.65.10↔	Autre suture de muscle ou de fascia, tête et cou
83.49.00↔	Autre excision de tissu mou, SAP	83.65.11↔	Autre suture de muscle ou de fascia, épaule et aisselle
83.49.10↔	Excision de gaine tendineuse, tête et cou	83.65.12↔	Autre suture de muscle ou de fascia, bras et coude
83.49.11↔	Excision de gaine tendineuse, épaule et aisselle	83.65.13↔	Autre suture de muscle ou de fascia, avant-bras
83.49.12↔	Excision de gaine tendineuse, bras et coude	83.65.14↔	Autre suture de muscle ou de fascia, paroi thoracique, abdomen et dos
83.49.13↔	Excision de gaine tendineuse, avant-bras	83.65.15↔	Autre suture de muscle ou de fascia, région inguino-génitale et fesses
83.49.14↔	Excision de gaine tendineuse, paroi thoracique et dos	83.65.16↔	Autre suture de muscle ou de fascia, membre inférieur
83.49.15↔	Excision de gaine tendineuse, région inguino-génitale et fesses	83.65.19↔	Autre suture de muscle, tendon et fascia, autre site
83.49.16↔	Excision de gaine tendineuse, membre inférieur	83.65.99↔	Autre suture de muscle ou de fascia, autre
83.49.19↔	Excision de gaine tendineuse, autre site	83.72.00↔	Recul de tendon, SAP
		83.72.10↔	Recul de tendon, tête et cou

83.72.11↔	Recul de tendon, épaule et aisselle	83.87.16↔	Plastie musculaire, membre inférieur
83.72.12↔	Recul de tendon, bras et coude	83.87.19↔	Plastie musculaire, autre site
83.72.13↔	Recul de tendon, avant-bras	83.87.90↔	Autres opérations plastiques de muscle, tête et cou
83.72.14↔	Recul de tendon, paroi thoracique, abdomen et dos	83.87.91↔	Autres opérations plastiques de muscle, épaule et aisselle
83.72.15↔	Recul de tendon, région inguino-génitale et fesses	83.87.92↔	Autres opérations plastiques de muscle, bras et coude
83.72.16↔	Recul de tendon, membre inférieur	83.87.93↔	Autres opérations plastiques de muscle, avant-bras
83.72.19↔	Recul de tendon, autre site	83.87.94↔	Autres opérations plastiques de muscle, paroi thoracique, abdomen et dos
83.72.99↔	Recul de tendon, autre	83.87.95↔	Autres opérations plastiques de muscle, région inguino-génitale et fesses
83.73.00↔	Rattachement de tendon [Réinsertion de tendon], SAP	83.87.96↔	Autres opérations plastiques de muscle, membre inférieur
83.73.10↔	Rattachement de tendon, tête et cou	83.87.97↔	Autres opérations plastiques de muscle, autre site
83.73.11↔	Rattachement de tendon, épaule et aisselle	83.87.99↔	Autres opérations plastiques de muscle, autre
83.73.12↔	Rattachement de tendon, bras et coude	83.88.00↔	Autres opérations plastiques de tendon, SAP
83.73.13↔	Rattachement de tendon, avant-bras	83.88.10↔	Plastie d'augmentation de tendon, tête et cou
83.73.14↔	Rattachement de tendon, paroi thoracique, abdomen et dos	83.88.11↔	Plastie d'augmentation de tendon, épaule et aisselle
83.73.15↔	Rattachement de tendon, région inguino-génitale et fesses	83.88.12↔	Plastie d'augmentation de tendon, bras et coude
83.73.16↔	Rattachement de tendon, membre inférieur	83.88.13↔	Plastie d'augmentation de tendon, avant-bras
83.73.19↔	Rattachement de tendon, autre site	83.88.14↔	Plastie d'augmentation de tendon, paroi thoracique, abdomen et dos
83.73.99↔	Rattachement de tendon, autre	83.88.15↔	Plastie d'augmentation de tendon, région inguino-génitale et fesses
83.74.00↔	Rattachement de muscle [Réinsertion de muscle], SAP	83.88.16↔	Plastie d'augmentation de tendon, membre inférieur
83.74.10↔	Rattachement de muscle, tête et cou	83.88.19↔	Plastie d'augmentation de tendon, autre site
83.74.11↔	Rattachement de muscle, épaule et aisselle	83.88.20↔	Plastie de remplacement de tendon, tête et cou
83.74.12↔	Rattachement de muscle, bras et coude	83.88.21↔	Plastie de remplacement de tendon, épaule et aisselle
83.74.13↔	Rattachement de muscle, avant-bras	83.88.22↔	Plastie de remplacement de tendon, bras et coude
83.74.14↔	Rattachement de muscle, paroi thoracique, abdomen et dos	83.88.23↔	Plastie de remplacement de tendon, avant-bras
83.74.15↔	Rattachement de muscle, région inguino-génitale et fesses	83.88.24↔	Plastie de remplacement de tendon, paroi thoracique, abdomen et dos
83.74.16↔	Rattachement de muscle, membre inférieur	83.88.25↔	Plastie de remplacement de tendon, région inguino-génitale et fesses
83.74.19↔	Rattachement de muscle, autre site	83.88.26↔	Plastie de remplacement de tendon, membre inférieur
83.74.99↔	Rattachement de muscle, autre	83.88.29↔	Plastie de remplacement de tendon, autres sites
83.77.00↔	Transposition ou transplantation de muscle, SAP	83.88.30↔	Constitution de matériel de greffe, tête et cou
83.77.10↔	Transposition ou transplantation de muscle, tête et cou	83.88.31↔	Constitution de matériel de greffe, épaule et aisselle
83.77.11↔	Transposition ou transplantation de muscle, épaule et aisselle	83.88.32↔	Constitution de matériel de greffe, bras et coude
83.77.12↔	Transposition ou transplantation de muscle, bras et coude	83.88.33↔	Constitution de matériel de greffe, avant-bras
83.77.13↔	Transposition ou transplantation de muscle, avant-bras	83.88.34↔	Constitution de matériel de greffe, paroi thoracique, abdomen et dos
83.77.14↔	Transposition ou transplantation de muscle, paroi thoracique, abdomen et dos	83.88.35↔	Constitution de matériel de greffe, région inguino-génitale et fesses
83.77.15↔	Transposition ou transplantation de muscle, région inguino-génitale et fesses	83.88.36↔	Constitution de matériel de greffe, membre inférieur
83.77.16↔	Transposition ou transplantation de muscle, membre inférieur	83.88.39↔	Constitution de matériel de greffe, autres sites
83.77.19↔	Transposition ou transplantation de muscle, autre site	83.88.40↔	Ténodèse, tête et cou
83.77.99↔	Transposition ou transplantation de muscle, autre	83.88.41↔	Ténodèse, épaule et aisselle
83.85.00↔	Autre changement de longueur de muscle ou de tendon, SAP	83.88.42↔	Ténodèse, bras et coude
83.85.10↔	Rallongement de muscle ou de tendon, tête et cou	83.88.43↔	Ténodèse, avant-bras
83.85.11↔	Rallongement de muscle ou de tendon, épaule et aisselle	83.88.44↔	Ténodèse, paroi thoracique, abdomen et dos
83.85.12↔	Rallongement de muscle ou de tendon, bras et coude	83.88.45↔	Ténodèse, région inguino-génitale et fesses
83.85.13↔	Rallongement de muscle ou de tendon, avant-bras	83.88.46↔	Ténodèse, membre inférieur
83.85.14↔	Rallongement de muscle ou de tendon, paroi thoracique, abdomen et dos	83.88.49↔	Ténodèse, autre site
83.85.15↔	Rallongement de muscle ou de tendon, région inguino-génitale et fesses	83.88.90↔	Autres opérations plastiques de tendon, tête et cou
83.85.16↔	Rallongement de muscle ou de tendon, membre inférieur	83.88.91↔	Autres opérations plastiques de tendon, épaule et aisselle
83.85.19↔	Allongement de muscle ou de tendon, autre site	83.88.92↔	Autres opérations plastiques de tendon, bras et coude
83.85.20↔	Recul de muscle ou de tendon, tête et cou	83.88.93↔	Autres opérations plastiques de tendon, avant-bras
83.85.21↔	Raccourcissement de muscle ou de tendon, épaule et aisselle	83.88.94↔	Autres opérations plastiques de tendon, paroi thoracique, abdomen et dos
83.85.22↔	Raccourcissement de muscle ou de tendon, bras et coude	83.88.95↔	Autres opérations plastiques de tendon, région inguino-génitale et fesses
83.85.23↔	Raccourcissement de muscle ou de tendon, avant-bras	83.88.96↔	Autres opérations plastiques de tendon, membre inférieur
83.85.24↔	Raccourcissement de muscle ou de tendon, paroi thoracique, abdomen et dos	83.88.97↔	Autres opérations plastiques de tendon, autres sites
83.85.25↔	Raccourcissement de muscle ou de tendon, région inguino-génitale et fesses	83.88.99↔	Autres opérations plastiques de tendon, autre
83.85.26↔	Raccourcissement de muscle ou de tendon, membre inférieur	83.89.00↔	Autres opérations plastiques de fascia, SAP
83.85.29↔	Raccourcissement de muscle ou de tendon, autre site	83.89.10↔	Allongement, raccourcissement et doublement de fascia, tête et cou
83.85.99↔	Autre changement de longueur de muscle ou de tendon, autre	83.89.11↔	Allongement, raccourcissement et doublement de fascia, épaule et aisselle
83.86↔	Plastie du quadriceps	83.89.12↔	Allongement, raccourcissement et doublement de fascia, bras et coude
83.87.00↔	Autres opérations plastiques de muscle, SAP		
83.87.10↔	Plastie musculaire, tête et cou		
83.87.11↔	Plastie musculaire, épaule et aisselle		
83.87.12↔	Plastie musculaire, bras et coude		
83.87.13↔	Plastie musculaire, avant-bras		
83.87.14↔	Plastie musculaire, paroi thoracique, abdomen et dos		
83.87.15↔	Plastie musculaire, région inguino-génitale et fesses		

83.89.13↔	Allongement, raccourcissement et doublement de fascia, avant-bras	83.92↔	Insertion ou remplacement de stimulateur de muscle squelettique
83.89.14↔	Allongement, raccourcissement et doublement de fascia, paroi thoracique, abdomen et dos	83.99.00↔	Autres opérations de muscle, tendon, fascia et bourse, SAP
83.89.15↔	Allongement, raccourcissement et doublement de fascia, région inguino-génitale et fesses	83.99.10↔	Autres opérations de tendon, tête et cou
83.89.16↔	Allongement, raccourcissement et doublement de fascia, membre inférieur	83.99.11↔	Autres opérations de tendon, épaule et aisselle
83.89.19↔	Allongement, raccourcissement et doublement de fascia, autre site	83.99.12↔	Autres opérations de tendon, bras et coude
83.89.20↔	Recouvrement de défaut de fascia, tête et cou	83.99.13↔	Autres opérations de tendon, avant-bras
83.89.21↔	Recouvrement de défaut de fascia, épaule et aisselle	83.99.14↔	Autres opérations de tendon, paroi thoracique, abdomen et dos
83.89.22↔	Recouvrement de défaut de fascia, bras et coude	83.99.15↔	Autres opérations de tendon, région inguino-génitale et fesses
83.89.23↔	Recouvrement de défaut de fascia, avant-bras	83.99.16↔	Autres opérations de tendon, membre inférieur
83.89.24↔	Recouvrement de défaut de fascia, paroi thoracique, abdomen et dos	83.99.19↔	Autres opérations de tendon, autre site
83.89.25↔	Recouvrement de défaut de fascia, région inguino-génitale et fesses	83.99.20↔	Autres opérations de muscle, fascia et bourse, tête et cou
83.89.26↔	Recouvrement de défaut de fascia, membre inférieur	83.99.21↔	Autres opérations de muscle, fascia et bourse, épaule et aisselle
83.89.29↔	Recouvrement de défaut de fascia, autre site	83.99.22↔	Autres opérations de muscle, fascia et bourse, bras et coude
83.89.90↔	Autres opérations plastiques de fascia, tête et cou	83.99.23↔	Autres opérations de muscle, fascia et bourse, avant-bras
83.89.91↔	Autres opérations plastiques de fascia, épaule et aisselle	83.99.24↔	Autres opérations de muscle, fascia et bourse, paroi thoracique, abdomen et dos
83.89.92↔	Autres opérations plastiques de fascia, bras et coude	83.99.25↔	Autres opérations de muscle, fascia et bourse, région inguino-génitale et fesses
83.89.93↔	Autres opérations plastiques de fascia, avant-bras	83.99.26↔	Autres opérations de muscle, fascia et bourse, membre inférieur
83.89.94↔	Autres opérations plastiques de fascia, paroi thoracique, abdomen et dos	83.99.29↔	Autres opérations de muscle, fascia et bourse, autre site
83.89.95↔	Autres opérations plastiques de fascia, région inguino-génitale et fesses	83.99.30↔	Révision (sans remplacement) de stimulateur de muscle squelettique
83.89.96↔	Autres opérations plastiques de fascia, membre inférieur	83.99.99↔	Autres opérations de muscle, tendon, fascia et bourse, autre
83.89.97↔	Autres opérations plastiques de fascia, autre site	86.84.00↔	Correction de cicatrice rétractile ou de bride cicatricielle, SAP
83.89.99↔	Autres opérations plastiques de fascia, autre	86.84.10↔	Correction de cicatrice rétractile ou de bride cicatricielle, tête
83.91.00↔	Lyse d'adhérences de muscle, tendon, fascia et bourse, SAP	86.84.13↔	Correction de cicatrice rétractile ou de bride cicatricielle, avant-bras
83.91.10↔	Lyse d'adhérences de muscle, tendon, fascia et bourse, tête et cou	86.84.14↔	Correction de cicatrice rétractile ou de bride cicatricielle, main
83.91.11↔	Lyse d'adhérences de muscle, tendon, fascia et bourse, épaule et aisselle	86.84.17↔	Correction de cicatrice rétractile ou de bride cicatricielle, région inguino-génitale et fesses
83.91.12↔	Lyse d'adhérences de muscle, tendon, fascia et bourse, bras et coude	86.84.18↔	Correction de cicatrice rétractile ou de bride cicatricielle, membre inférieur
83.91.13↔	Lyse d'adhérences de muscle, tendon, fascia et bourse, avant-bras	86.84.19↔	Correction de cicatrice rétractile ou de bride cicatricielle, autre site
83.91.14↔	Lyse d'adhérences de muscle, tendon, fascia et bourse, paroi thoracique, abdomen et dos	86.84.99↔	Correction de cicatrice rétractile ou de bride cicatricielle, autre
83.91.15↔	Lyse d'adhérences de muscle, tendon, fascia et bourse, région inguino-génitale et fesses	86.88.50↔	Pose ou remplacement de système de scellement sous vide à portée profonde, os et articulations des membres
83.91.16↔	Lyse d'adhérences de muscle, tendon, fascia et bourse, membre inférieur	86.88.51↔	Pose ou remplacement de système de scellement sous vide à portée profonde, thorax, médiastin et sternum
83.91.19↔	Lyse d'adhérences de muscle, tendon, fascia et bourse, autre site	86.88.52↔	Pose ou remplacement de système de scellement sous vide, abdomen ouvert
83.91.99↔	Lyse d'adhérences de muscle, tendon, fascia et bourse, autre	86.88.53↔	Pose ou remplacement de système de scellement sous vide, voie endorectale
		86.88.59↔	Pose ou remplacement de système de scellement sous vide, peau et tissu sous-cutané ou autre site
		97.65‡↔	Enlèvement de sonde urétrale

ADRG M07**Curiothérapie pour maladies et troubles des organes génitaux masculins, implantation de > 10 grains**

Procédure dans le tableau M07-1

DRG M07Z**Curiothérapie pour maladies et troubles des organes génitaux masculins, implantation de > 10 grains****procédure M07-1**

92.29.32↔	Brachythérapie interstitielle par implantation de sources radioactives permanentes (de 10 à 15)	92.29.37↔	Brachythérapie interstitielle par implantation de sources radioactives permanentes (de 36 à 40)
92.29.33↔	Brachythérapie interstitielle par implantation de sources radioactives permanentes (de 16 à 20)	92.29.38↔	Brachythérapie interstitielle par implantation de sources radioactives permanentes (de 41 à 45)
92.29.34↔	Brachythérapie interstitielle par implantation de sources radioactives permanentes (de 21 à 25)	92.29.39↔	Brachythérapie interstitielle par implantation de sources radioactives permanentes (de 46 à 50)
92.29.35↔	Brachythérapie interstitielle par implantation de sources radioactives permanentes (de 26 à 30)	92.29.3a↔	Brachythérapie interstitielle par implantation de sources radioactives permanentes (de 51 à 55)
92.29.36↔	Brachythérapie interstitielle par implantation de sources radioactives permanentes (de 31 à 35)	92.29.3b↔	Brachythérapie interstitielle par implantation de sources radioactives permanentes (de 56 à 60)

92.29.3c↔	Brachythérapie interstitielle par implantation de sources radioactives permanentes (de 61 à 65)	92.29.3e↔	Brachythérapie interstitielle par implantation de sources radioactives permanentes (plus de 70)
92.29.3d↔	Brachythérapie interstitielle par implantation de sources radioactives permanentes (de 66 à 70)		

ADRG M09**Procédures opératoires sur les organes génitaux masculins pour néoformation maligne ou interventions particulières sur les organes du bassin chez l'homme sans CC extrêmement sévères**

Au moins un(e) procédure dans le tableau M09-2 et diagnostic principal dans le tableau M09-1 ou Beidseitige Prozedur dans le tableau M09-3 ou procédure dans le tableau M09-4

DRG M09A**Procédures opératoires sur les organes génitaux masculins pour néoformation maligne avec CC extrêmement sévères ou interventions particulières sur les organes du bassin chez l'homme sans CC extrêmement sévères**

PCCL > 3 ou Beidseitige Prozedur dans le tableau M09-3 ou procédure dans le tableau M09-4

DRG M09B**Procédures opératoires sur les organes génitaux masculins pour néoformation maligne sans CC extrêmement sévères****diagnostic principal M09-1**

C60.0	Tumeur maligne: Prépuce	C63.9	Tumeur maligne: Organe génital de l'homme, sans précision
C60.1	Tumeur maligne: Gland	C76.3	Tumeur maligne: Pelvis
C60.2	Tumeur maligne: Corps de la verge	C79.82	Tumeur maligne secondaire des organes génitaux
C60.8	Tumeur maligne: Lésion à localisations contiguës de la verge	D07.4	Carcinoma in situ: Verge
C60.9	Tumeur maligne: Verge, sans précision	D07.5	Carcinoma in situ: Prostate
C61	Tumeur maligne de la prostate	D07.6	Carcinoma in situ: Organes génitaux de l'homme, autres et non précisés
C62.0	Tumeur maligne: Cryptorchidie	D40.0	Tumeurs à évolution imprévisible ou inconnue: Prostate
C62.1	Tumeur maligne: Testicule descendu	D40.1	Tumeurs à évolution imprévisible ou inconnue: Testicule
C62.9	Tumeur maligne: Testicule, sans précision	D40.7	Tumeurs à évolution imprévisible ou inconnue: Autres organes génitaux de l'homme
C63.0	Tumeur maligne: Epididyme	D40.9	Tumeurs à évolution imprévisible ou inconnue: Organe génital de l'homme, sans précision
C63.1	Tumeur maligne: Cordon spermatique	N42.3	Dysplasie de la prostate
C63.2	Tumeur maligne: Scrotum		
C63.7	Tumeur maligne: Autres organes génitaux de l'homme précisés		
C63.8	Tumeur maligne: Lésion à localisations contiguës des organes génitaux de l'homme		

procédure M09-2

01.15↔	Biopsie du crâne	04.92.10↔	Implantation ou remplacement d'électrode(s) de neurostimulateur périphérique temporaire, système à une électrode, test de stimulation
03.93.00↔	Implantation ou remplacement d'électrode(s) de neurostimulateur rachidien, SAP	04.92.11↔	Implantation ou remplacement d'électrode(s) de neurostimulateur périphérique temporaire, système à plusieurs électrodes, test de stimulation
03.93.10↔	Implantation ou remplacement d'électrode(s) de neurostimulateur épidural temporaire, système à une électrode, stimulation d'essai	04.92.20↔	Implantation ou remplacement d'électrode(s) de neurostimulateur périphérique permanent par voie percutanée, électrode en baguette, système à une électrode
03.93.11↔	Implantation ou remplacement d'électrode(s) de neurostimulateur épidural temporaire, système à plusieurs électrodes, stimulation d'essai	04.92.21↔	Implantation ou remplacement d'électrode(s) de neurostimulateur périphérique permanent par voie percutanée, électrode en baguette, système à plusieurs électrodes
03.93.20↔	Implantation ou remplacement d'électrode(s) de neurostimulateur épidural permanent par voie percutanée, système à une électrode, stimulation continue	04.92.30↔	Implantation ou remplacement par voie chirurgicale ouverte d'électrode(s) de neurostimulateur périphérique permanent, électrode à plaque, système à une électrode
03.93.21↔	Implantation ou remplacement d'électrode(s) de neurostimulateur épidural permanent par voie percutanée, système à plusieurs électrodes, stimulation continue	04.92.31↔	Implantation ou remplacement par voie chirurgicale ouverte d'électrode(s) de neurostimulateur périphérique permanent, électrode à plaque, système à plusieurs électrodes
03.93.22↔	Implantation ou remplacement par voie chirurgicale ouverte d'électrode(s) de neurostimulateur épidural permanent, système à une électrode, stimulation continue	04.92.40↔	Implantation ou remplacement d'électrode de stimulation du nerf vague
03.93.23↔	Implantation ou remplacement par voie chirurgicale ouverte d'électrode(s) de neurostimulateur épidural permanent, système à plusieurs électrodes, stimulation continue	04.92.99↔	Implantation ou remplacement d'électrode(s) de neurostimulateur périphérique, autre
03.93.30↔	Implantation ou remplacement d'électrode sous-durale pour stimulation de racine antérieure	34.03↔	Réouverture de thoracotomie (récente)
03.93.99↔	Implantation ou remplacement d'électrode(s) de neurostimulateur rachidien, autre	40.11.00↔	Biopsie de structure lymphatique, SAP
04.92.00↔	Implantation ou remplacement d'électrode(s) de neurostimulateur périphérique, SAP	40.11.10↔	Biopsie ouverte (par incision) de ganglion lymphatique médiastinal, para-aortique, iliaque ou pelvien
		40.11.11↔	Biopsie ouverte (par incision) de ganglion lymphatique cervical, supraclaviculaire, axillaire ou inguinal

40.11.20↔	Biopsie fermée [percutanée] [à l'aiguille] de ganglion lymphatique	40.3x.25↔	Lymphadénectomie régionale dans le cadre d'une autre intervention, région inguinale
40.11.99↔	Biopsie de structure lymphatique, autre	40.3x.26↔	Lymphadénectomie régionale dans le cadre d'une autre intervention, région médiastinale et peribronchique
40.19.00↔	Autres techniques diagnostiques concernant les structures lymphatiques, SAP	40.3x.29↔	Lymphadénectomie régionale dans le cadre d'une autre intervention, autre
40.19.99↔	Autres techniques diagnostiques concernant les structures lymphatiques, autre	40.9x.00↔	Autres opérations de structures lymphatiques, SAP
40.22.00↔	Excision de ganglion lymphatique mammaire interne, SAP	40.9x.10↔	Anastomose pour résorption de lymphoedème
40.22.10↔	Excision de ganglion lymphatique mammaire interne, par thoracoscopie	40.9x.20↔	Incision de lymphocèle
40.22.20↔	Excision chirurgicale ouverte de ganglion lymphatique mammaire interne	40.9x.30↔	Drainage de lymphoedème
40.22.99↔	Excision de ganglion lymphatique mammaire interne, autre	40.9x.40↔	Ponction percutanée d'une lymphocèle à fin thérapeutique
40.24.00↔	Excision de ganglion lymphatique inguinal, SAP	40.9x.99↔	Autres opérations de structures lymphatiques, autre
40.24.10↔	Excision chirurgicale ouverte de ganglion lymphatique inguinal, non marqué	50.12↔	Biopsie ouverte du foie, chirurgicale
40.24.11↔	Excision chirurgicale ouverte de ganglion lymphatique inguinal marqué à l'aide d'un radioisotope ou d'un colorant (lymphadénectomie de ganglion sentinelle)	54.99.00↔	Autres opérations de la région abdominale, SAP
40.24.20↔	Excision de ganglion lymphatique inguinal, par laparoscopie	54.99.30↔	Autres opérations de la région abdominale, résection de tissu de la région abdominale dont l'organe auquel il appartient est incertain
40.24.99↔	Excision de ganglion lymphatique inguinal, autre	54.99.40↔	Autres opérations de la région abdominale, révision de fistule cutanéopéritonéale (cathéter à demeure)
40.29.00↔	Excision simple d'autre structure lymphatique, SAP	54.99.41↔	Autres opérations de la région abdominale, excision ou fermeture de fistule cutanéopéritonéale (cathéter à demeure)
40.29.10↔	Excision de ganglion lymphatique médiastinal, SAP	54.99.50↔	Autres opérations de la région abdominale, fermeture temporaire de la paroi abdominale
40.29.11↔	Excision chirurgicale ouverte de ganglion lymphatique médiastinal	54.99.60↔	Autres opérations de la région abdominale, lombotomie
40.29.12↔	Excision de ganglion lymphatique médiastinal, par thoracoscopie	54.99.61↔	Autres opérations de la région abdominale, relombotomie
40.29.19↔	Excision de ganglion lymphatique médiastinal, autre	54.99.99↔	Autres opérations de la région abdominale, autre
40.29.20↔	Excision de ganglion lymphatique para-aortique	56.41.00↔	Urétérectomie partielle, SAP
40.29.30↔	Excision de ganglion lymphatique iliaque	56.41.10↔	Urétérectomie partielle, résection percutanée transvésicale du méat urétéral
40.29.70↔	Excision de lymphangiome ou d'hygroma kystique	56.41.11↔	Urétérectomie partielle, résection transurétrale du méat urétéral
40.29.80↔	Excision d'adénopathie abdominale, excision de plusieurs ganglions (avec biopsie du foie), SAP	56.41.12↔	Urétérectomie partielle, résection chirurgicale ouverte du méat urétéral
40.29.81↔	Excision d'adénopathie abdominale, excision de plusieurs ganglions (avec biopsie du foie), chirurgie ouverte [laparotomie de stadification]	56.41.20↔	Urétérectomie partielle chirurgicale ouverte
40.29.82↔	Excision d'adénopathie abdominale, excision de plusieurs ganglions (avec biopsie du foie), par laparoscopie [laparotomie de stadification]	56.41.21↔	Urétérectomie partielle par laparoscopie
40.29.89↔	Excision d'adénopathie abdominale, excision de plusieurs ganglions (avec biopsie du foie), autre	56.41.30↔	Urétérectomie partielle, résection de moignon urétéral
40.29.99↔	Excision simple d'autre structure lymphatique, autre	56.41.40↔	Résection transurétrale d'urétérocèle
40.3x.00↔	Excision de ganglions lymphatiques régionaux, SAP	56.41.41↔	Résection chirurgicale ouverte d'urétérocèle
40.3x.09↔	Excision de ganglions lymphatiques régionaux, autre	56.41.49↔	Résection d'urétérocèle, autre voie d'abord
40.3x.10↔	Lymphadénectomie régionale, indépendante d'autre intervention, SAP	56.41.99↔	Urétérectomie partielle, autre
40.3x.11↔	Lymphadénectomie régionale, indépendante d'autre intervention, région cervicale	56.51.00↔	Formation d'urétéro-iléostomie cutanée, SAP
40.3x.12↔	Lymphadénectomie régionale, indépendante d'autre intervention, région axillaire	56.51.10↔	Formation d'urétéro-iléostomie cutanée, urétéro-iléocutanéostomie [conduit colique/sigmoïde] par chirurgie ouverte
40.3x.13↔	Lymphadénectomie régionale, indépendante d'autre intervention, région para-aortique, pelvienne ou iliaque ou pour obturation	56.51.11↔	Formation d'urétéro-iléostomie cutanée, urétéro-iléocutanéostomie [conduit iléal] ou urétéro-colocutanéostomie [conduit colique/sigmoïde] par laparoscopie
40.3x.14↔	Lymphadénectomie régionale, indépendante d'autre intervention, région inguinale, chirurgie ouverte	56.51.12↔	Formation d'urétéro-iléostomie cutanée avec interposition intestinale [conduit] (stomie non continente), autre voie d'abord
40.3x.15↔	Lymphadénectomie régionale, indépendante d'autre intervention, région inguinale, par laparoscopie	56.51.20↔	Formation d'urétéro-iléostomie cutanée par transformation d'autre dérivation urinaire supravésicale
40.3x.16↔	Lymphadénectomie régionale, indépendante d'autre intervention, région médiastinale et peribronchique	56.51.30↔	Formation d'urétéro-iléostomie cutanée avec réservoir intestinal (stomie continente)
40.3x.19↔	Lymphadénectomie régionale, indépendante d'autre intervention, autre	56.51.99↔	Formation d'urétéro-iléostomie cutanée, autre
40.3x.20↔	Lymphadénectomie régionale dans le cadre d'une autre intervention, SAP	56.52.00↔	Révision d'urétéro-iléostomie cutanée, SAP
40.3x.21↔	Lymphadénectomie régionale dans le cadre d'une autre intervention, région cervicale	56.52.10↔	Révision d'urétéro-iléostomie cutanée avec interposition intestinale [conduit]
40.3x.22↔	Lymphadénectomie régionale dans le cadre d'une autre intervention, région axillaire	56.52.20↔	Révision d'urétéro-iléostomie cutanée avec réservoir intestinal (stomie continente)
40.3x.23↔	Lymphadénectomie régionale dans le cadre d'une autre intervention, région para-aortique, pelvienne ou iliaque	56.52.99↔	Révision d'urétéro-iléostomie cutanée, autre
40.3x.24↔	Lymphadénectomie régionale dans le cadre d'une autre intervention, pour obturation	56.61.00↔	Formation d'autre urétérostomie cutanée, SAP
		56.61.10↔	Formation d'autre urétérostomie cutanée, urétérocutanéostomie et transurétérocutanéostomie par laparoscopie
		56.61.20↔	Formation d'autre urétérostomie cutanée par transformation d'autre dérivation urinaire supravésicale
		56.61.99↔	Formation d'autre urétérostomie cutanée, autre
		56.62↔	Révision d'autre urétérostomie cutanée
		56.71.00↔	Dérivation urinaire dans l'intestin, SAP
		56.71.10↔	Urétérosigmoïdostomie avec formation de réservoir par chirurgie ouverte
		56.71.11↔	Urétérosigmoïdostomie avec formation de réservoir par laparoscopie

56.71.20↔	Dérivation urinaire dans l'intestin par transformation d'une autre dérivation urinaire supravésicale	57.96↔	Implantation de stimulateur vésical électronique
56.71.99↔	Dérivation urinaire dans l'intestin, autre	57.97↔	Remplacement de stimulateur vésical électronique
56.72↔	Révision d'anastomose urétéro-intestinale	57.98↔	Ablation de stimulateur vésical électronique
56.75↔	Transurétéro-urétérostomie	58.1↔	Méatotomie urétrale
56.83↔	Fermeture d'urétérostomie	58.24↔	Biopsie de tissu périurétral
56.92↔	Implantation de stimulateur urétéral électronique	58.49.00↔	Autre réparation de l'urètre, SAP
56.93↔	Remplacement de stimulateur urétéral électronique	58.49.10↔	Réparation de l'urètre en un temps avec la peau du prépuce ou du pénis
56.94↔	Enlèvement de stimulateur urétéral électronique	58.49.11↔	Réparation de l'urètre en un temps avec la muqueuse buccale ou vésicale, autre reconstruction
56.99.00↔	Autres opérations de l'uretère, SAP	58.49.20↔	Réparation de l'urètre en deux temps (première séance) avec la peau du prépuce ou du pénis
56.99.10↔	Libération de l'uretère (pour exploration)	58.49.21↔	Réparation de l'urètre en deux temps (première séance) avec la muqueuse buccale ou vésicale
56.99.20↔	Révision chirurgicale ouverte d'opération de l'uretère	58.49.29↔	Autre réparation de l'urètre en deux temps (première séance), autre reconstruction
56.99.21↔	Révision d'opération de l'uretère, autre voie d'abord	58.49.30↔	Réparation de l'urètre en deux temps (deuxième séance), SAP
56.99.30↔	Autres opérations de l'uretère, traitement de l'insuffisance du méat urétéral par injection transurétrale	58.49.31↔	Réparation de l'urètre en deux temps (deuxième séance) avec la peau du prépuce ou du pénis
56.99.31↔	Autres opérations de l'uretère, traitement de l'insuffisance du méat urétéral par injection chirurgicale ouverte	58.49.33↔	Réparation de l'urètre en deux temps (deuxième séance) avec la muqueuse buccale ou vésicale
56.99.32↔	Autres opérations de l'uretère, traitement de l'insuffisance du méat urétéral par injection, autre voie d'abord	58.49.39↔	Réparation de l'urètre en deux temps (deuxième séance), autre
56.99.99↔	Autres opérations de l'uretère, autre	58.49.40↔	Révision de réparation de l'urètre
57.12↔	Lyse d'adhérences intraluminales avec incision de la vessie	58.49.99↔	Autre réparation de l'urètre, autre
57.21↔	Vésicostomie	58.5x.00↔	Libération de sténose urétrale, SAP
57.22↔	Révision de vésicostomie	58.5x.10↔	Libération de sténose urétrale, incision transurétrale du sphincter urétral externe
57.33↔	Biopsie fermée [transurétrale] de la vessie	58.5x.20↔	Libération de sténose urétrale, urétrotomie interne
57.34↔	Biopsie ouverte de la vessie	58.5x.99↔	Libération de sténose urétrale, autre
57.49.00↔	Autre excision ou destruction transurétrale de lésion ou de tissu vésical, SAP	58.99.00‡↔	Autres opérations d'urètre et de tissu périurétral, SAP
57.49.11↔	Autre excision ou destruction transurétrale de lésion ou de tissu vésical, destruction transurétrale	58.99.10‡↔	Autres opérations d'urètre et de tissu périurétral, insertion et remplacement d'un stent urétral
57.49.12↔	Autre excision ou destruction transurétrale de lésion ou de tissu vésical, résection transurétrale	58.99.99‡↔	Autres opérations d'urètre et de tissu périurétral, autre
57.49.99↔	Autre excision ou destruction transurétrale de lésion ou de tissu vésical, autre	59.00↔	Dissection rétropéritonéale, SAP
57.51↔	Excision de l'ouraqué	59.02↔	Autre lyse d'adhérences périrénales ou périurétérales
57.58↔	Excision ou destruction laparoscopique d'autre lésion ou de tissu de la vessie	59.03.00↔	Lyse d'adhérences périrénales ou périurétérales par laparoscopie, SAP
57.59.00↔	Excision ou destruction ouverte d'autre lésion ou tissu vésical, SAP	59.03.10↔	Urétérolyse sans repositionnement intrapéritonéal
57.59.10↔	Excision ou destruction ouverte d'autre lésion ou tissu vésical, excision chirurgicale ouverte	59.03.11↔	Urétérolyse avec repositionnement intrapéritonéal
57.59.20↔	Excision ou destruction ouverte d'autre lésion ou tissu vésical, myectomie	59.03.99↔	Lyse d'adhérences périrénales ou périurétérales par laparoscopie, autre
57.59.99↔	Excision ou destruction ouverte d'autre lésion ou tissu vésical, autre	59.09↔	Autre incision de tissu périrénal ou périurétral
57.81↔	Suture de lacération de la vessie	59.11↔	Autre lyse d'adhérences périvésicales
57.82↔	Fermeture de cystostomie	59.12↔	Lyse d'adhérences périvésicales par laparoscopie
57.83↔	Réparation de fistule vésico-intestinale	59.19↔	Autre incision de tissu périvésical
57.84.00↔	Fermeture d'autre fistule vésicale, SAP	59.21↔	Biopsie de tissu périrénal ou périvésical
57.84.10↔	Fermeture chirurgicale ouverte de fistule vésico-vaginale par voie abdominale	59.72↔	Injection d'implant dans l'urètre et/ou dans le col vésical
57.84.11↔	Fermeture de fistule vésico-vaginale par voie vaginale	59.74↔	Opération de suspension chez l'homme
57.84.12↔	Fermeture de fistule vésico-vaginale par voie transvésicale	59.91↔	Excision de tissu périrénal ou périvésical
57.84.13↔	Fermeture de fistule vésico-vaginale par laparoscopie	59.92↔	Autres opérations de tissu périrénal ou périvésical
57.84.20↔	Fermeture chirurgicale ouverte de fistule vésico-cutanée	59.99↔	Autres opérations du système urinaire
57.84.21↔	Fermeture de fistule vésico-cutanée par laparoscopie	60.0↔	Incision de la prostate
57.84.99↔	Fermeture d'autre fistule vésicale, autre	60.12↔	Biopsie de la prostate, ouverte
57.88↔	Autre anastomose vésicale	60.14↔	Biopsie des vésicules séminales, ouverte
57.89↔	Autre réparation de la vessie	60.15↔	Biopsie du tissu périprostatique
57.91↔	Sphinctérotomie de la vessie	60.21↔	Prostatectomie transurétrale guidée (ultrasons), induite au laser (TULIP)
57.93.00↔	Contrôle d'hémorragie (post-opératoire) de la vessie, SAP	60.29.00↔	Autre prostatectomie transurétrale, SAP
57.93.10↔	Contrôle d'hémorragie (post-opératoire) de la vessie par voie percutanée	60.29.10↔	Autre prostatectomie transurétrale, électrorésection de tissu prostatique
57.93.11↔	Contrôle d'hémorragie (post-opératoire) de la vessie par voie transurétrale	60.29.20↔	Autre prostatectomie transurétrale, autre destruction transurétrale de tissu prostatique
57.93.12↔	Contrôle d'hémorragie (post-opératoire) de la vessie par chirurgie ouverte	60.29.99↔	Autre prostatectomie transurétrale, autre
57.93.13↔	Contrôle d'hémorragie (post-opératoire) de la vessie par laparoscopie	60.61.00↔	Excision locale de lésion de la prostate, SAP
57.93.14↔	Contrôle d'hémorragie (post-opératoire) de la vessie par orifice artificiel (stomie)	60.61.10↔	Excision locale de lésion de la prostate, abord transurétral
57.93.99↔	Contrôle d'hémorragie (post-opératoire) de la vessie, autre	60.61.11↔	Excision locale de lésion de la prostate, abord suprapubien transvésical
		60.61.12↔	Excision locale de lésion de la prostate, abord rétropubien
		60.61.13↔	Excision locale de lésion de la prostate, abord périnéal
		60.61.99↔	Excision locale de lésion de la prostate, autre
		60.72↔	Incision de vésicule séminale

60.73↔	Excision de vésicule séminale	77.43.20↔	Biopsie osseuse, radius et cubitus, biopsie ouverte
60.79↔	Autres opérations des vésicules séminales	77.43.99↔	Biopsie osseuse, radius et cubitus, autre
60.81↔	Incision de tissu périprostatique	77.44.00↔	Biopsie osseuse, os du carpe et du métacarpe, SAP
60.82↔	Excision du tissu périprostatique	77.44.10↔	Biopsie osseuse, os du carpe et du métacarpe, biopsie percutanée (à l'aiguille)
60.93↔	Réparation de la prostate	77.44.20↔	Biopsie osseuse, os du carpe et du métacarpe, biopsie ouverte
60.94↔	Contrôle d'hémorragie (post-opératoire) de la prostate	77.44.99↔	Biopsie osseuse, os du carpe et du métacarpe, autre
60.95↔	Dilatation transurétrale de l'urètre prostatique par ballonnet	77.45.00↔	Biopsie osseuse, fémur, SAP
60.96↔	Destruction transurétrale de tissu prostatique par thermothérapie par microondes	77.45.10↔	Biopsie osseuse, fémur, biopsie percutanée (à l'aiguille)
60.97↔	Autre destruction transurétrale de tissu prostatique par thermothérapie	77.45.20↔	Biopsie osseuse, fémur, biopsie ouverte
60.99.00↔	Autres opérations de la prostate, SAP	77.45.99↔	Biopsie osseuse, fémur, autre
60.99.10↔	Autres opérations de la prostate, destruction transrectale et percutanée de tissu prostatique	77.46.00↔	Biopsie osseuse, rotule, SAP
60.99.11↔	Autres opérations de la prostate, destruction transrectale de tissu prostatique par échographie focalisée à haute intensité (HIFU)	77.46.10↔	Biopsie osseuse, rotule, biopsie percutanée (à l'aiguille)
60.99.99↔	Autres opérations de la prostate, autre	77.46.20↔	Biopsie osseuse, rotule, biopsie ouverte
62.99.00↔	Autres opérations du testicule, SAP	77.46.99↔	Biopsie osseuse, rotule, autre
62.99.10↔	Exploration de cryptorchidie inguinale	77.47.00↔	Biopsie osseuse, tibia et péroné, SAP
62.99.11↔	Exploration chirurgicale ouverte de cryptorchidie abdominale	77.47.10↔	Biopsie osseuse, tibia et péroné, biopsie percutanée (à l'aiguille)
62.99.12↔	Exploration laparoscopique de cryptorchidie abdominale	77.47.20↔	Biopsie osseuse, tibia et péroné, biopsie ouverte
62.99.20↔	Déplacement chirurgical d'un testicule abdominal	77.47.99↔	Biopsie osseuse, tibia et péroné, autre
62.99.30↔	Prélèvement de tissu du testicule ou de l'épididyme pour préparation aux fins d'insémination artificielle	77.48.00↔	Biopsie osseuse, os du tarse et du métatarse, SAP
62.99.99↔	Autres opérations du testicule, autre	77.48.10↔	Biopsie osseuse, os du tarse et du métatarse, biopsie percutanée (à l'aiguille)
77.40.00↔	Biopsie osseuse, site non spécifié, SAP	77.48.20↔	Biopsie osseuse, os du tarse et du métatarse, biopsie ouverte
77.40.10↔	Biopsie osseuse, site non spécifié, biopsie percutanée (à l'aiguille)	77.48.99↔	Biopsie osseuse, os du tarse et du métatarse, autre
77.40.20↔	Biopsie osseuse, site non spécifié, biopsie ouverte	77.49.00↔	Biopsie osseuse, autre site spécifié, sauf os de la face, SAP
77.40.99↔	Biopsie osseuse, site non spécifié, autre	77.49.20↔	Biopsie osseuse, autre site spécifié, sauf os de la face, biopsie osseuse de la colonne vertébrale, biopsie percutanée (à l'aiguille)
77.41.00↔	Biopsie osseuse, clavicule, omoplate, côtes et sternum, SAP	77.49.21↔	Biopsie osseuse, autre site spécifié, sauf os de la face, biopsie osseuse de la colonne vertébrale, biopsie ouverte
77.41.10↔	Biopsie osseuse, clavicule, omoplate, côtes et sternum, biopsie percutanée (à l'aiguille)	77.49.40↔	Biopsie osseuse, autre site spécifié, sauf os de la face, biopsie osseuse de phalanges du pied, biopsie percutanée (à l'aiguille)
77.41.20↔	Biopsie osseuse, clavicule, omoplate, côtes et sternum, biopsie ouverte	77.49.41↔	Biopsie osseuse, autre site spécifié, sauf os de la face, biopsie osseuse de phalanges du pied, biopsie ouverte
77.41.99↔	Biopsie osseuse, clavicule, omoplate, côtes et sternum, autre	77.49.90↔	Biopsie osseuse, autre site spécifié, sauf os de la face, biopsie percutanée (à l'aiguille)
77.42.00↔	Biopsie osseuse, humérus, SAP	77.49.91↔	Biopsie osseuse, autre site spécifié, sauf os de la face, biopsie ouverte
77.42.10↔	Biopsie osseuse, humérus, biopsie percutanée (à l'aiguille)	77.49.99↔	Biopsie osseuse, autre site spécifié, sauf os de la face, autre
77.42.20↔	Biopsie osseuse, humérus, biopsie ouverte	83.92↔	Insertion ou remplacement de stimulateur de muscle squelettique
77.42.99↔	Biopsie osseuse, humérus, autre	97.65‡↔	Enlèvement de sonde urétrale
77.43.00↔	Biopsie osseuse, radius et cubitus, SAP		
77.43.10↔	Biopsie osseuse, radius et cubitus, biopsie percutanée (à l'aiguille)		

procédure M09-3

62.99.00↔	Autres opérations du testicule, SAP	62.99.20↔	Déplacement chirurgical d'un testicule abdominal
62.99.10↔	Exploration de cryptorchidie inguinale	62.99.30↔	Prélèvement de tissu du testicule ou de l'épididyme pour préparation aux fins d'insémination artificielle
62.99.11↔	Exploration chirurgicale ouverte de cryptorchidie abdominale	62.99.99↔	Autres opérations du testicule, autre
62.99.12↔	Exploration laparoscopique de cryptorchidie abdominale		

procédure M09-4

40.52.00↔	Excision radicale des ganglions lymphatiques péri-aortiques, SAP	40.54.10↔	Excision radicale des ganglions lymphatiques inguinaux, indépendante d'autre intervention
40.52.10↔	Excision radicale des ganglions lymphatiques rétropéritonéaux (para-aortiques, para-caves) et pelviens, indépendante d'autre intervention	40.54.11↔	Excision radicale des ganglions lymphatiques inguinaux dans le cadre d'une autre intervention
40.52.11↔	Excision radicale des ganglions lymphatiques rétropéritonéaux (para-aortiques, para-caves) et pelviens, au cours d'une autre intervention	40.54.99↔	Excision radicale des ganglions lymphatiques inguinaux, autre
40.52.99↔	Excision radicale des ganglions lymphatiques péri-aortiques, autre	40.59.00↔	Excision radicale d'autres ganglions lymphatiques, SAP
40.53.00↔	Excision radicale des ganglions lymphatiques iliaques, SAP	40.59.10↔	Excision radicale d'autres ganglions lymphatiques, indépendante d'autre intervention, SAP
40.53.10↔	Excision radicale des ganglions lymphatiques iliaques, indépendante d'autre intervention	40.59.11↔	Excision radicale de ganglions médiastinaux, indépendante d'autre intervention
40.53.11↔	Excision radicale des ganglions lymphatiques iliaques dans le cadre d'une autre intervention	40.59.12↔	Excision radicale de ganglions péribronchiques, indépendante d'autre intervention
40.53.99↔	Excision radicale des ganglions lymphatiques iliaques, autre	40.59.19↔	Excision radicale d'autres ganglions lymphatiques, indépendante d'autre intervention, autre
40.54.00↔	Excision radicale des ganglions lymphatiques inguinaux, SAP	40.59.20↔	Excision radicale d'autres ganglions lymphatiques dans le cadre d'une autre intervention, SAP

40.59.21↔	Excision radicale de ganglions lymphatiques médiastinaux dans le cadre d'une autre intervention	60.4↔	Prostatectomie rétropubienne
40.59.22↔	Excision radicale de ganglions lymphatiques péribronchiques dans le cadre d'une autre intervention	60.61.00↔	Excision locale de lésion de la prostate, SAP
40.59.29↔	Excision radicale d'autres ganglions lymphatiques dans le cadre d'une autre intervention, autre	60.61.10↔	Excision locale de lésion de la prostate, abord transurétral
40.59.99↔	Excision radicale d'autres ganglions lymphatiques, autre	60.61.11↔	Excision locale de lésion de la prostate, abord suprapubien transvésical
45.27↔	Biopsie intestinale, site non spécifié	60.61.12↔	Excision locale de lésion de la prostate, abord rétropubien
54.23↔	Biopsie péritonéale	60.61.13↔	Excision locale de lésion de la prostate, abord périnéal
60.3↔	Prostatectomie suprapubienne	60.61.99↔	Excision locale de lésion de la prostate, autre

ADRG M10**Radiothérapie pour maladies et troubles des organes génitaux masculins, plus d'un jour d'hospitalisation, ou curiethérapie interstitielle**

Procédure dans le tableau M10-1 et aucun(e) procédure dans tableau M10-2 et Durée de séjour > 1 jour ou procédure dans le tableau M10-3

DRG M10Z**Radiothérapie pour maladies et troubles des organes génitaux masculins, plus d'un jour d'hospitalisation, ou curiethérapie interstitielle****procédure M10-1**

92.20↔	Perfusion d'isotope radioactif liquide	92.25.01↔	Téléradiothérapie par électron, accélérateur linéaire, irradiation large
92.21.00↔	Radiothérapie superficielle: SAP	92.25.02↔	Téléradiothérapie par électron, accélérateur linéaire, irradiation hémicorporelle
92.21.01↔	Radiothérapie superficielle: jusqu'à 2 champs d'irradiation	92.25.03↔	Téléradiothérapie par électron, accélérateur linéaire, irradiation corporelle totale
92.21.02↔	Radiothérapie superficielle: plus de 2 champs d'irradiation	92.25.04↔	Téléradiothérapie par électron, accélérateur linéaire, radiothérapie peropératoire
92.22.00↔	Radiothérapie en orthovoltage: SAP	92.25.09↔	Téléradiothérapie par électron, accélérateur linéaire, autre
92.22.01↔	Radiothérapie en orthovoltage: jusqu'à 2 champs d'irradiation	92.25.11↔	Téléradiothérapie par électron, accélérateur linéaire, positionnement guidé par l'image
92.22.02↔	Radiothérapie en orthovoltage: plus de 2 champs d'irradiation	92.25.12↔	Téléradiothérapie par électron, accélérateur linéaire, jusqu'à 2 champs d'irradiation, positionnement guidé par l'image
92.22.11↔	Radiothérapie peropératoire par rayons X, jusqu'à 300 kV	92.25.13↔	Téléradiothérapie par électron, accélérateur linéaire, plus de 2 champs d'irradiation, positionnement guidé par l'image
92.22.12↔	Radiothérapie peropératoire par rayons X, 300 kV - < 1 MV	92.25.14↔	Téléradiothérapie par électron, accélérateur linéaire, radiothérapie conformationnelle en 3D, positionnement guidé par l'image
92.22.19↔	Autre radiothérapie peropératoire par rayons X	92.25.15↔	Téléradiothérapie par électron, accélérateur linéaire, radiothérapie avec modulation d'intensité, positionnement guidé par l'image
92.23.00↔	Radiothérapie de haut voltage: SAP	92.25.21↔	Téléradiothérapie par électron, accélérateur linéaire, jusqu'à 2 champs d'irradiation, sans guidage par l'image
92.23.01↔	Appareil de télécobalt, jusqu'à 2 champs d'irradiation	92.25.22↔	Téléradiothérapie par électron, accélérateur linéaire, plus de 2 champs d'irradiation, sans guidage par l'image
92.23.02↔	Appareil de télécobalt, 3 à 4 champs d'irradiation	92.25.23↔	Téléradiothérapie par électron, accélérateur linéaire, radiothérapie conformationnelle en 3D, sans guidage par l'image
92.23.03↔	Appareil de télécobalt plus de 4 champs d'irradiation ou radiothérapie conformationnelle en 3D	92.25.24↔	Téléradiothérapie par électron, accélérateur linéaire, radiothérapie avec modulation d'intensité, sans guidage par l'image
92.23.08↔	Radiothérapie de haut voltage: autres isotopes	92.26.00↔	Autre téléradiothérapie par particule radioactive, SAP
92.23.09↔	Autre appareil de télécobalt	92.26.10↔	Protonthérapie, jusqu'à 2 champs d'irradiation, sans guidage par l'image
92.24.00↔	Téléradiothérapie à photons, accélérateur linéaire, SAP	92.26.11↔	Protonthérapie, jusqu'à 2 champs d'irradiation, positionnement guidé par l'image
92.24.01↔	Téléradiothérapie à photons, accélérateur linéaire, irradiation large	92.26.20↔	Protonthérapie, plus de 2 champs d'irradiation, sans guidage par l'image
92.24.02↔	Téléradiothérapie à photons, accélérateur linéaire, irradiation hémicorporelle	92.26.21↔	Protonthérapie, plus de 2 champs d'irradiation, positionnement guidé par l'image
92.24.03↔	Téléradiothérapie à photons, accélérateur linéaire, irradiation corporelle totale	92.26.99↔	Autre téléradiothérapie par particule radioactive, autre
92.24.04↔	Téléradiothérapie à photons, accélérateur linéaire, radiothérapie peropératoire	92.27.00↔	Implantation ou insertion d'élément radioactif (brachythérapie par des sources scellées de radionucléides), surface corporelle, site d'application autre ou non spécifié
92.24.09↔	Téléradiothérapie à photons, accélérateur linéaire, autre	92.27.10↔	Implantation ou insertion d'élément radioactif (brachythérapie par des sources scellées de radionucléides), organes génitaux féminins, SAP
92.24.11↔	Téléradiothérapie à photons, accélérateur linéaire, jusqu'à 2 champs d'irradiation: positionnement guidé par l'image (IGRT)	92.27.11↔	Implantation ou insertion d'élément radioactif (brachythérapie par des sources scellées de radionucléides), intra-utérine
92.24.12↔	Téléradiothérapie à photons, accélérateur linéaire, plus de 2 champs d'irradiation: positionnement guidé par l'image (IGRT)		
92.24.13↔	Téléradiothérapie à photons, accélérateur linéaire, radiothérapie conformationnelle en 3D: positionnement guidé par l'image (IGRT)		
92.24.14↔	Téléradiothérapie à photons, accélérateur linéaire, radiothérapie avec modulation d'intensité: positionnement guidé par l'image (IGRT)		
92.24.21↔	Téléradiothérapie à photons, accélérateur linéaire, jusqu'à 2 champs d'irradiation: sans guidage par l'image		
92.24.22↔	Téléradiothérapie à photons, accélérateur linéaire, plus de 2 champs d'irradiation: sans guidage par l'image		
92.24.23↔	Téléradiothérapie à photons, accélérateur linéaire, radiothérapie conformationnelle en 3D: sans guidage par l'image		
92.24.24↔	Téléradiothérapie à photons, accélérateur linéaire, radiothérapie avec modulation d'intensité: sans guidage par l'image		
92.24.30↔	Téléradiothérapie à photons: radiothérapie hautement complexe à l'aide d'équipements spécialisés		
92.25.00↔	Téléradiothérapie par électron, accélérateur linéaire, SAP		

92.27.12↔	Implantation ou insertion d'élément radioactif (brachythérapie par des sources scellées de radionucléides), intravaginale	92.29.19↔	Brachythérapie interstitielle par implantation de sources radioactives amovibles dans un seul plan, autre
92.27.13↔	Implantation ou insertion d'élément radioactif (brachythérapie par des sources scellées de radionucléides), intra-utérine et intravaginale combinée	92.29.21↔	Brachythérapie interstitielle par implantation de sources radioactives amovibles en fonction du volume dans plusieurs plans, faible débit de dose
92.27.21↔	Implantation ou insertion d'élément radioactif (brachythérapie par des sources scellées de radionucléides), surface corporelle	92.29.22↔	Brachythérapie interstitielle par implantation de sources radioactives amovibles en fonction du volume dans plusieurs plans, débit de dose pulsé (pulsed dose rate)
92.27.22↔	Implantation ou insertion d'élément radioactif (brachythérapie par des sources scellées de radionucléides), intracavitaire	92.29.23↔	Brachythérapie interstitielle par implantation de sources radioactives amovibles en fonction du volume dans plusieurs plans, haut débit de dose
92.27.23↔	Implantation ou insertion d'élément radioactif (brachythérapie par des sources scellées de radionucléides), intraluminaire	92.29.24↔	Brachythérapie par implantation peropératoire de sources radioactives amovibles dans plusieurs plans, haut débit de dose
92.27.30↔	Implantation ou insertion d'élément radioactif (brachythérapie par des sources scellées de radionucléides), vaisseau non spécifique	92.29.29↔	Brachythérapie interstitielle par implantation de sources radioactives amovibles en fonction du volume dans plusieurs plans, autre
92.27.31↔	Implantation ou insertion d'élément radioactif (brachythérapie par des sources scellées de radionucléides), vaisseau coronaire	92.29.31↔	Brachythérapie interstitielle par implantation de sources radioactives permanentes (jusqu'à 10)
92.27.39↔	Implantation ou insertion d'élément radioactif (brachythérapie par des sources scellées de radionucléides), autre vaisseau	92.29.32↔	Brachythérapie interstitielle par implantation de sources radioactives permanentes (de 10 à 15)
92.27.40↔	Implantation ou insertion peropératoire d'élément radioactif (brachythérapie par des sources scellées de radionucléides)	92.29.33↔	Brachythérapie interstitielle par implantation de sources radioactives permanentes (de 16 à 20)
92.27.70↔	Moulages radioactifs, SAP	92.29.34↔	Brachythérapie interstitielle par implantation de sources radioactives permanentes (de 21 à 25)
92.27.71↔	Moulages radioactifs: construction et application de moulage radioactif superficiel	92.29.35↔	Brachythérapie interstitielle par implantation de sources radioactives permanentes (de 26 à 30)
92.27.72↔	Moulages radioactifs: construction et pose d'applicateur non utilisé sur la surface corporelle	92.29.36↔	Brachythérapie interstitielle par implantation de sources radioactives permanentes (de 31 à 35)
92.27.73↔	Moulages radioactifs: construction et pose d'applicateur oculaire	92.29.37↔	Brachythérapie interstitielle par implantation de sources radioactives permanentes (de 36 à 40)
92.27.79↔	Autres moulages radioactifs	92.29.38↔	Brachythérapie interstitielle par implantation de sources radioactives permanentes (de 41 à 45)
92.28.00↔	Injection ou instillation de radio-isotope, SAP	92.29.39↔	Brachythérapie interstitielle par implantation de sources radioactives permanentes (de 46 à 50)
92.28.01↔	Instillation d'un radionucléide libre dans l'articulation	92.29.3a↔	Brachythérapie interstitielle par implantation de sources radioactives permanentes (de 51 à 55)
92.28.02↔	Radiothérapie par iode radioactif: dose thérapeutique de I-131 jusqu'à 1,2 GBq: sans administration de thyroïdine recombinante (rh-TSH)	92.29.3b↔	Brachythérapie interstitielle par implantation de sources radioactives permanentes (de 56 à 60)
92.28.03↔	Radiothérapie par iode radioactif: dose thérapeutique de I-131 jusqu'à 1,2 GBq: avec administration de thyroïdine recombinante (rh-TSH)	92.29.3c↔	Brachythérapie interstitielle par implantation de sources radioactives permanentes (de 61 à 65)
92.28.04↔	Radiothérapie par iode radioactif: dose thérapeutique de I-131 de plus de 1,2 GBq à moins de 5 GBq: sans administration de thyroïdine recombinante (rh-TSH)	92.29.3d↔	Brachythérapie interstitielle par implantation de sources radioactives permanentes (de 66 à 70)
92.28.05↔	Radiothérapie par iode radioactif: dose thérapeutique de I-131 de plus de 1,2 GBq à moins de 5 GBq: avec administration de thyroïdine recombinante (rh-TSH)	92.29.3e↔	Brachythérapie interstitielle par implantation de sources radioactives permanentes (plus de 70)
92.28.06↔	Radiothérapie par iode radioactif: dose thérapeutique de I-131 de 5 GBq et plus: sans administration de thyroïdine recombinante (rh-TSH)	92.29.40↔	Brachythérapie par applicateurs superficiels, SAP
92.28.07↔	Radiothérapie par iode radioactif: dose thérapeutique de I-131 de 5 GBq et plus: avec administration de thyroïdine recombinante (rh-TSH)	92.29.49↔	Autre brachythérapie par applicateurs superficiels
92.28.11↔	Thérapie de métastases osseuses par radionucléides libres	92.29.51↔	Enlèvement de sources scellées de radionucléides ou d'applicateurs inactifs sous anesthésie
92.28.12↔	Traitement palliatif de la douleur associée aux métastases osseuses par des radionucléides libres en intraveineuse	92.29.60↔	Construction et adaptation d'aides de fixation et d'aides thérapeutiques pour la radiothérapie, dispositif de fixation, SAP
92.28.13↔	Radiothérapie par ciblage de récepteurs avec des analogues de la somatostatine conjugués au DOTA	92.29.61↔	Construction et adaptation d'aides de fixation et d'aides thérapeutiques pour la radiothérapie, dispositif de fixation, simple
92.28.20↔	Radioimmunothérapie par 90Y-ibritumomab-tiuxétan, parentérale	92.29.62↔	Construction et adaptation d'aides de fixation et d'aides thérapeutiques pour la radiothérapie, dispositif de fixation, difficulté moyenne
92.28.21↔	Administration parentérale de I-131-MIBG (méta-iodobenzylguanidine marquée à l'iode-131)	92.29.63↔	Construction et adaptation d'aides de fixation et d'aides thérapeutiques pour la radiothérapie, dispositif de fixation, complexe
92.28.31↔	Radio-chimioembolisation intravasculaire sélective par le I-131-lipiodol	92.29.64↔	Construction et adaptation d'aides de fixation et d'aides thérapeutiques pour la radiothérapie, aides thérapeutiques
92.28.32↔	Radiothérapie intravasculaire sélective (SIRT) par embolisation avec des microsphères marquées à l'yttrium-90	92.29.65↔	Construction et adaptation d'aides de fixation et d'aides thérapeutiques pour la radiothérapie, blocs individuels ou collimateur multilames (MLC)
92.28.33↔	Brachythérapie endovasculaire au rhénium-188	92.29.69↔	Construction et adaptation d'aides de fixation et d'aides thérapeutiques pour la radiothérapie, autres
92.29.00↔	Brachythérapie par des sources scellées de radionucléides, SAP	92.29.70↔	Simulation d'irradiation pour radiothérapie externe et brachythérapie, SAP
92.29.09↔	Autre brachythérapie par des sources scellées de radionucléides	92.29.71↔	Simulation d'irradiation pour radiothérapie externe et brachythérapie: simulation guidée par CT pour la radiothérapie externe
92.29.11↔	Brachythérapie interstitielle par implantation de sources radioactives amovibles dans un seul plan, faible débit de dose	92.29.72↔	Simulation d'irradiation pour radiothérapie externe et brachythérapie, simulation guidée par CT pour la brachythérapie
92.29.12↔	Brachythérapie interstitielle par implantation de sources radioactives amovibles dans un seul plan, débit de dose pulsé (pulsed dose rate)		
92.29.13↔	Brachythérapie interstitielle par implantation de sources radioactives amovibles dans un seul plan, haut débit de dose		

92.29.73↔	Simulation d'irradiation pour radiothérapie externe et brachythérapie, détermination du champ à l'aide d'un simulateur de radiothérapie, sans planification 3D	92.30.30↔	Radiochirurgie stéréotaxique, en un temps: extracérébrale, radiothérapie avec modulation d'intensité
92.29.74↔	Simulation d'irradiation pour radiothérapie externe et brachythérapie, détermination du champ à l'aide d'un simulateur de radiothérapie, avec planification 3D	92.30.31↔	Radiochirurgie stéréotaxique, en un temps: extracérébrale, Intensity Modulated Arc Therapy (IMAT).
92.29.79↔	Simulation d'irradiation pour radiothérapie externe et brachythérapie, autre	92.30.32↔	Radiochirurgie stéréotaxique, en un temps: extracérébrale, guidée par l'image
92.29.80↔	Planification d'irradiation pour radiothérapie percutanée et brachythérapie, SAP	92.30.99↔	Radiochirurgie stéréotaxique, en un temps, autre
92.29.81↔	Planification d'irradiation pour radiothérapie percutanée et brachythérapie, planification pour radiothérapie avec modulation d'intensité	92.31.00↔	Radiochirurgie à photons non spécifiée, cérébrale
92.29.82↔	Planification d'irradiation pour radiothérapie percutanée et brachythérapie, planification pour radiothérapie avec fusion d'images CT/IRM	92.31.10↔	Radiochirurgie à photons non spécifiée, extracérébrale
92.29.83↔	Planification d'irradiation pour radiothérapie percutanée et brachythérapie, planification pour brachythérapie, moyennement complexe	92.32.00↔	Radiochirurgie photonique multisources, SAP
92.29.84↔	Planification d'irradiation pour radiothérapie percutanée et brachythérapie, planification pour brachythérapie, complexe	92.32.01↔	Radiochirurgie photonique multisources: gamma-knife
92.29.85↔	Planification d'irradiation pour radiothérapie percutanée et brachythérapie, sans planification dosimétrique individuelle	92.33.00↔	Radiochirurgie aux particules, SAP
92.29.86↔	Planification d'irradiation pour radiothérapie percutanée et brachythérapie, planification pour radiothérapie percutanée, avec planification dosimétrique individuelle	92.33.01↔	Autre radiothérapie de haut voltage: radiochirurgie stéréotaxique, en un temps, cérébrale
92.29.87↔	Planification d'irradiation pour radiothérapie percutanée et brachythérapie, planification pour radiothérapie avec fusion d'images CT/TEP	92.33.11↔	Autre radiothérapie de haut voltage: radiochirurgie stéréotaxique, en un temps, extracérébrale
92.29.88↔	Planification d'irradiation pour radiothérapie percutanée et brachythérapie, planification pour radiothérapie avec fusion d'images CT/IRM/TEP	92.39.01↔	Autre radiothérapie de haut voltage, radiochirurgie stéréotaxique, fractionnée, cérébrale, SAP
92.29.89↔	Planification d'irradiation pour radiothérapie percutanée et brachythérapie, autre	92.39.11↔	Autre radiothérapie de haut voltage, radiochirurgie stéréotaxique, fractionnée, extracérébrale, SAP
92.30.00↔	Radiochirurgie stéréotaxique en un temps, SAP	92.39.20↔	Autre radiothérapie de haut voltage, radiochirurgie stéréotaxique, fractionnée: cérébrale, radiothérapie à intensité modulée
92.30.01↔	Radiochirurgie stéréotaxique, en un temps: cérébrale, SAP	92.39.21↔	Autre radiothérapie de haut voltage, radiochirurgie stéréotaxique, fractionnée: cérébrale, Intensity Modulated Arc Therapy (IMAT).
92.30.02↔	Radiochirurgie stéréotaxique, en un temps: extracérébrale, SAP	92.39.22↔	Autre radiothérapie de haut voltage, radiochirurgie stéréotaxique, fractionnée: cérébrale, guidée par l'image
92.30.20↔	Radiochirurgie stéréotaxique, en un temps: cérébrale, radiothérapie à intensité modulée	92.39.29↔	Autre radiothérapie de haut voltage, radiochirurgie stéréotaxique, fractionnée, extracérébrale, autre
92.30.21↔	Radiochirurgie stéréotaxique, en un temps: cérébrale, Intensity Modulated Arc Therapy (IMAT).	92.39.30↔	Autre radiothérapie de haut voltage, radiochirurgie stéréotaxique, fractionnée: extracérébrale, radiothérapie avec modulation d'intensité
92.30.22↔	Radiochirurgie stéréotaxique, en un temps: cérébrale, guidée par l'image	92.39.31↔	Autre radiothérapie de haut voltage, radiochirurgie stéréotaxique, fractionnée: extracérébrale, Intensity Modulated Arc Therapy (IMAT).
		92.39.32↔	Autre radiothérapie de haut voltage, radiochirurgie stéréotaxique, fractionnée: extracérébrale, guidée par l'image
		92.39.39↔	Autre radiothérapie de haut voltage, radiochirurgie stéréotaxique, fractionnée, extracérébrale, autre
		92.41↔	Radiothérapie par électrons peropérateur

procédure M10-2

92.29.32↔	Brachythérapie interstitielle par implantation de sources radioactives permanentes (de 10 à 15)	92.29.39↔	Brachythérapie interstitielle par implantation de sources radioactives permanentes (de 46 à 50)
92.29.33↔	Brachythérapie interstitielle par implantation de sources radioactives permanentes (de 16 à 20)	92.29.3a↔	Brachythérapie interstitielle par implantation de sources radioactives permanentes (de 51 à 55)
92.29.34↔	Brachythérapie interstitielle par implantation de sources radioactives permanentes (de 21 à 25)	92.29.3b↔	Brachythérapie interstitielle par implantation de sources radioactives permanentes (de 56 à 60)
92.29.35↔	Brachythérapie interstitielle par implantation de sources radioactives permanentes (de 26 à 30)	92.29.3c↔	Brachythérapie interstitielle par implantation de sources radioactives permanentes (de 61 à 65)
92.29.36↔	Brachythérapie interstitielle par implantation de sources radioactives permanentes (de 31 à 35)	92.29.3d↔	Brachythérapie interstitielle par implantation de sources radioactives permanentes (de 66 à 70)
92.29.37↔	Brachythérapie interstitielle par implantation de sources radioactives permanentes (de 36 à 40)	92.29.3e↔	Brachythérapie interstitielle par implantation de sources radioactives permanentes (plus de 70)
92.29.38↔	Brachythérapie interstitielle par implantation de sources radioactives permanentes (de 41 à 45)		

procédure M10-3

92.27.00↔	Implantation ou insertion d'élément radioactif (brachythérapie par des sources scellées de radionucléides), surface corporelle, site d'application autre ou non spécifié	92.29.00↔	Brachythérapie par des sources scellées de radionucléides, SAP
92.27.21↔	Implantation ou insertion d'élément radioactif (brachythérapie par des sources scellées de radionucléides), surface corporelle	92.29.09↔	Autre brachythérapie par des sources scellées de radionucléides
92.27.22↔	Implantation ou insertion d'élément radioactif (brachythérapie par des sources scellées de radionucléides), intracavitaire	92.29.11↔	Brachythérapie interstitielle par implantation de sources radioactives amovibles dans un seul plan, faible débit de dose
92.27.40↔	Implantation ou insertion peropératoires d'élément radioactif (brachythérapie par des sources scellées de radionucléides)	92.29.12↔	Brachythérapie interstitielle par implantation de sources radioactives amovibles dans un seul plan, débit de dose pulsé (pulsed dose rate)

92.29.13↔	Brachythérapie interstitielle par implantation de sources radioactives amovibles dans un seul plan, haut débit de dose	92.29.24↔	Brachythérapie par implantation peropératoire de sources radioactives amovibles dans plusieurs plans, haut débit de dose
92.29.19↔	Brachythérapie interstitielle par implantation de sources radioactives amovibles dans un seul plan, autre	92.29.29↔	Brachythérapie interstitielle par implantation de sources radioactives amovibles en fonction du volume dans plusieurs plans, autre
92.29.21↔	Brachythérapie interstitielle par implantation de sources radioactives amovibles en fonction du volume dans plusieurs plans, faible débit de dose	92.29.31↔	Brachythérapie interstitielle par implantation de sources radioactives permanentes (jusqu'à 10)
92.29.22↔	Brachythérapie interstitielle par implantation de sources radioactives amovibles en fonction du volume dans plusieurs plans, débit de dose pulsé (pulsed dose rate)	92.29.40↔	Brachythérapie par applicateurs superficiels, SAP
92.29.23↔	Brachythérapie interstitielle par implantation de sources radioactives amovibles en fonction du volume dans plusieurs plans, haut débit de dose	92.29.49↔	Autre brachythérapie par applicateurs superficiels

ADRG M11**Destruction transurétrale au laser de la prostate**

Procédure dans le tableau M11-1

DRG M11Z**Destruction transurétrale au laser de la prostate****procédure M11-1**

60.21↔ Prostatectomie transurétrale guidée (ultrasons), induite au laser (TULIP)

ADRG M37**Grandes interventions sur l'intestin ou la vessie pour maladies et troubles des organes génitaux masculins**

Procédure dans le tableau M37-1

DRG M37Z**Grandes interventions sur l'intestin ou la vessie pour maladies et troubles des organes génitaux masculins****procédure M37-1**

45.61↔	Résection segmentaire multiple d'intestin grêle	46.24↔	Ouverture différée d'iléostomie
45.62↔	Autre résection partielle d'intestin grêle	46.31↔	Ouverture différée d'autre entérostomie
45.63.00↔	Exérèse totale de l'intestin grêle, SAP	46.33↔	Réalisation d'une duodénostomie
45.63.99↔	Exérèse totale de l'intestin grêle, autre	46.34↔	Réalisation chirurgicale ouverte d'une jéjunostomie
45.71↔	Résection segmentaire multiple du gros intestin	46.39.00↔	Autre entérostomie, SAP
45.72↔	Exérèse du caecum	46.39.10↔	Autre entérostomie, réalisation d'une anastomose selon Bishop-Koop
45.73↔	Hémi-colectomie droite	46.39.99↔	Autre entérostomie, autre
45.74↔	Exérèse du côlon transverse	48.41↔	Résection sous-muqueuse du rectum (opération de Soave)
45.75↔	Hémi-colectomie gauche	48.49↔	Autre résection du rectum avec abaissement du côlon
45.76↔	Sigmoïdectomie	48.5x.00↔	Résection abdomino-périnéale du rectum, SAP
45.79.00↔	Autre excision partielle du gros intestin, SAP	48.5x.10↔	Résection abdomino-périnéale, abdomino-sacrée et (sacro-) périnéale du rectum
45.79.10↔	Colectomie partielle segmentaire	48.5x.11↔	Résection abdomino-périnéale et abdomino-sacrée élargie du rectum
45.79.11↔	Colectomie partielle multisegmentaire	48.5x.99↔	Résection abdomino-périnéale du rectum, autre
45.79.12↔	Colectomie subtotale	48.61↔	Rectosigmoïdectomie transsacrée
45.79.20↔	Sigmoïdectomie étendue	48.62↔	Résection antérieure du rectum, avec colostomie simultanée
45.79.21↔	Hémi-colectomie étendue, gauche et droite	48.63.00↔	Autre résection antérieure du rectum, SAP
45.79.22↔	Colectomie subtotale étendue	48.63.10↔	Autre résection antérieure du rectum, résection antérieure élargie
45.79.29↔	Autre colectomie partielle étendue	48.63.99↔	Autre résection antérieure du rectum, autre
45.79.99↔	Autre excision partielle du gros intestin, autre	48.64.00↔	Résection postérieure du rectum, SAP
45.8x.00↔	Colectomie totale intra-abdominale, SAP	48.64.10↔	Résection postérieure du rectum, résection postérieure du rectum avec entérostomie et fermeture du bout distal
45.8x.20↔	Colectomie totale intra-abdominale, colectomie totale étendue	48.64.99↔	Résection postérieure du rectum, autre
45.8x.30↔	Colectomie totale intra-abdominale, proctocolectomie totale étendue	48.65↔	Résection du rectum selon Duhamel
45.8x.99↔	Colectomie totale intra-abdominale, autre	48.69.00↔	Autre résection du rectum, SAP
46.01↔	Extériorisation d'intestin grêle	48.69.10↔	Autre résection du rectum avec entérostomie et fermeture du bout distal
46.03↔	Extériorisation de gros intestin	48.69.11↔	Autre résection du rectum sans conservation du sphincter
46.11↔	Colostomie temporaire	48.69.99↔	Autre résection du rectum, autre
46.13↔	Colostomie permanente		
46.20↔	Iléostomie, SAP		
46.21↔	Iléostomie temporaire		
46.23↔	Autre iléostomie permanente		

56.51.00↔	Formation d'urétéro-iléostomie cutanée, SAP	57.71.10↔	Cystectomie radicale chirurgicale ouverte chez l'homme, sans urétrectomie
56.51.10↔	Formation d'urétéro-iléostomie cutanée, urétéro-iléocutanéostomie [conduit iléal] ou urétéro-colocutanéostomie [conduit colique/sigmoïde] par chirurgie ouverte	57.71.11↔	Cystectomie radicale par laparoscopie chez l'homme, sans urétrectomie
56.51.11↔	Formation d'urétéro-iléostomie cutanée, urétéro-iléocutanéostomie [conduit iléal] ou urétéro-colocutanéostomie [conduit colique/sigmoïde] par laparoscopie	57.71.20↔	Cystectomie radicale chirurgicale ouverte chez l'homme, avec urétrectomie
56.51.12↔	Formation d'urétéro-iléostomie cutanée avec interposition intestinale [conduit] (stomie non continente), autre voie d'abord	57.71.21↔	Cystectomie radicale par laparoscopie chez l'homme, avec urétrectomie
56.51.20↔	Formation d'urétéro-iléostomie cutanée par transformation d'autre dérivation urinaire supravésicale	57.71.30↔	Cystectomie radicale chirurgicale ouverte chez la femme, sans urétrectomie
56.51.30↔	Formation d'urétéro-iléostomie cutanée avec réservoir intestinal (stomie continente)	57.71.31↔	Cystectomie radicale par laparoscopie chez la femme, sans urétrectomie
56.51.99↔	Formation d'urétéro-iléostomie cutanée, autre	57.71.40↔	Cystectomie radicale chirurgicale ouverte chez la femme, avec urétrectomie
56.52.00↔	Révision d'urétéro-iléostomie cutanée, SAP	57.71.41↔	Cystectomie radicale par laparoscopie chez la femme, avec urétrectomie
56.52.10↔	Révision d'urétéro-iléostomie cutanée avec interposition intestinale [conduit]	57.71.50↔	Cystectomie radicale, éviscération pelvienne (exentération) chirurgicale ouverte chez l'homme
56.52.20↔	Révision d'urétéro-iléostomie cutanée avec réservoir intestinal (stomie continente)	57.71.51↔	Cystectomie radicale, éviscération pelvienne (exentération) par laparoscopie chez l'homme
56.52.99↔	Révision d'urétéro-iléostomie cutanée, autre	57.71.99↔	Cystectomie radicale, autre
56.71.00↔	Dérivation urinaire dans l'intestin, SAP	57.79.00↔	Autre cystectomie totale, SAP
56.71.10↔	Urétérosigmoïdostomie avec formation de réservoir par chirurgie ouverte	57.79.10↔	Autre cystectomie totale, cystectomie simple chirurgicale ouverte chez l'homme
56.71.11↔	Urétérosigmoïdostomie avec formation de réservoir par laparoscopie	57.79.11↔	Autre cystectomie totale, cystectomie simple par laparoscopie chez l'homme
56.71.20↔	Dérivation urinaire dans l'intestin par transformation d'une autre dérivation urinaire supravésicale	57.79.20↔	Autre cystectomie totale, cystectomie simple chirurgicale ouverte chez la femme
56.71.99↔	Dérivation urinaire dans l'intestin, autre	57.79.21↔	Autre cystectomie totale, cystectomie simple par laparoscopie chez la femme
56.72↔	Révision d'anastomose urétéro-intestinale	57.79.99↔	Autre cystectomie totale, autre
57.6x.00↔	Cystectomie partielle, SAP	57.87.00↔	Reconstruction de la vessie, SAP
57.6x.10↔	Cystectomie partielle chirurgicale ouverte, sans néo-implantation d'uretère	57.87.10↔	Reconstruction de la vessie, réparation chirurgicale ouverte avec iléon, côlon ou estomac
57.6x.11↔	Cystectomie partielle par laparoscopie, sans néo-implantation d'uretère	57.87.11↔	Reconstruction de la vessie, réparation par laparoscopie avec iléon, côlon ou estomac
57.6x.12↔	Cystectomie partielle chirurgicale ouverte, avec néo-implantation unilatérale ou bilatérale d'uretère	57.87.20↔	Transformation chirurgicale ouverte d'autre dérivation urinaire supravésicale en une vessie de remplacement
57.6x.13↔	Cystectomie partielle par laparoscopie, avec néo-implantation unilatérale ou bilatérale d'uretère	57.87.21↔	Transformation d'autre dérivation urinaire supravésicale en une vessie de remplacement par laparoscopie
57.6x.20↔	Cystectomie partielle, résection supra-trigonale ou subtotale chirurgicale ouverte, sans néo-implantation d'uretère	57.87.30↔	Plastie chirurgicale ouverte de réduction de la vessie
57.6x.21↔	Cystectomie partielle, résection supra-trigonale ou subtotale par laparoscopie, sans néo-implantation d'uretère	57.87.31↔	Reconstruction de la vessie, plastie de réduction de la vessie par laparoscopie
57.6x.22↔	Cystectomie partielle, résection supra-trigonale ou subtotale chirurgicale ouverte, avec néo-implantation unilatérale ou bilatérale d'uretère	57.87.40↔	Reconstruction de la vessie, plastie chirurgicale ouverte d'augmentation de la vessie
57.6x.23↔	Cystectomie partielle, résection supra-trigonale ou subtotale par laparoscopie, avec néo-implantation unilatérale ou bilatérale d'uretère	57.87.41↔	Reconstruction de la vessie, plastie d'augmentation de la vessie par laparoscopie
57.6x.99↔	Cystectomie partielle, autre	57.87.99↔	Reconstruction de la vessie, autre
57.71.00↔	Cystectomie radicale, SAP		

ADRG M60**Néoplasmes malins des organes génitaux masculins**

Diagnostic principal dans le tableau M60-1

DRG M60A**Néoplasmes malins des organes génitaux masculins, plus d'un jour d'hospitalisation, âge < 11 ans ou avec CC extrêmement sévères**

Durée de séjour > 1 jour et (Âge < 11 années ou PCCL > 3)

DRG M60B**Néoplasmes malins des organes génitaux masculins, un jour d'hospitalisation ou âge > 10 ans, sans CC extrêmement sévères****diagnostic principal M60-1**

C60.0	Tumeur maligne: Prépuce	C61	Tumeur maligne de la prostate
C60.1	Tumeur maligne: Gland	C62.0	Tumeur maligne: Cryptorchidie
C60.2	Tumeur maligne: Corps de la verge	C62.1	Tumeur maligne: Testicule descendu
C60.8	Tumeur maligne: Lésion à localisations contiguës de la verge	C62.9	Tumeur maligne: Testicule, sans précision
C60.9	Tumeur maligne: Verge, sans précision	C63.0	Tumeur maligne: Epididyme

C63.1	Tumeur maligne: Cordon spermatique	D07.6	Carcinoma in situ: Organes génitaux de l'homme, autres et non précisés
C63.2	Tumeur maligne: Scrotum	D40.0	Tumeurs à évolution imprévisible ou inconnue: Prostate
C63.7	Tumeur maligne: Autres organes génitaux de l'homme précisés	D40.1	Tumeurs à évolution imprévisible ou inconnue: Testicule
C63.8	Tumeur maligne: Lésion à localisations contiguës des organes génitaux de l'homme	D40.7	Tumeurs à évolution imprévisible ou inconnue: Autres organes génitaux de l'homme
C63.9	Tumeur maligne: Organe génital de l'homme, sans précision	D40.9	Tumeurs à évolution imprévisible ou inconnue: Organe génital de l'homme, sans précision
C76.3	Tumeur maligne: Pelvis	N42.3	Dysplasie de la prostate
C79.82	Tumeur maligne secondaire des organes génitaux		
D07.4	Carcinoma in situ: Verge		
D07.5	Carcinoma in situ: Prostate		

ADRG M61 Hyperplasie bénigne de la prostate

Diagnostic principal dans le tableau M61-1

DRG M61Z Hyperplasie bénigne de la prostate**diagnostic principal M61-1**

N40 Hyperplasie de la prostate

ADRG M62 Infection / inflammation des organes génitaux masculins

Diagnostic principal dans le tableau M62-1

DRG M62Z Infection / inflammation des organes génitaux masculins**diagnostic principal M62-1**

A51.0	Syphilis génitale primaire	B26.0	Orchite ourlienne {N51.1}
A54.0	Infection gonococcique de la partie inférieure de l'appareil génito-urinaire, sans abcès périurétral ou des glandes annexes	B37.4	Candidose d'autres localisations uro-génitales
A54.1	Infection gonococcique de la partie inférieure de l'appareil génito-urinaire, avec abcès périurétral et des glandes annexes	N41.0	Prostatite aiguë
A54.2	Pelvipéritonite gonococcique et autres infections génito-urinaires gonococciques	N41.1	Prostatite chronique
A55	Lymphogranulomatose vénérienne à Chlamydia	N41.2	Abcès de la prostate
A56.0	Infection à Chlamydia de la partie inférieure de l'appareil génito-urinaire	N41.3	Prostato-cystite
A56.1	Infection à Chlamydia, pelvi-péritonéale et des autres organes génito-urinaires	N41.8	Autres affections inflammatoires de la prostate
A56.2	Infection à Chlamydia de l'appareil génito-urinaire, sans précision	N41.9	Affection inflammatoire de la prostate, sans précision
A56.8	Infection à Chlamydia transmise par voie sexuelle, autres localisations	N43.1	Hydrocèle infectée
A57	Chancres mou	N45.0	Orchite, épидидymite et épидидymo-orchite, avec abcès
A58	Granulome inguinal	N45.9	Orchite, épидидymite et épидидymo-orchite, sans abcès
A59.0	Trichomonase uro-génitale	N47	Hypertrophie du prépuce, phimosis et paraphimosis
A60.0	Infection des organes génitaux et de l'appareil génito-urinaire par le virus de l'herpès	N48.1	Balano-posthite
A60.1	Infection de la marge cutanée de l'anus et du rectum, par le virus de l'herpès	N48.2	Autres affections inflammatoires de la verge
A60.9	Infection ano-génitale par le virus de l'herpès, sans précision	N48.6	Induration plastique des corps caverneux
A63.8	Autres maladies précisées dont le mode de transmission est essentiellement sexuel	N49.0	Affections inflammatoires des vésicules séminales
A64	Maladie sexuellement transmise, sans précision	N49.1	Affections inflammatoires du cordon spermatique, de la tunique vaginale du testicule et du canal déférent
		N49.2	Affections inflammatoires du scrotum
		N49.80	Gangrène de Fournier chez l'homme
		N49.88	Maladies inflammatoires d'autres organes génitaux masculins précisés
		N49.9	Affection inflammatoire des organes génitaux non précisés de l'homme
		Z41.2	Circoncision rituelle et de routine

ADRG M64 Autres maladies des organes génitaux masculins et stérilisation chez l'homme

Diagnostic principal dans le tableau M64-1

DRG M64Z Autres maladies des organes génitaux masculins et stérilisation chez l'homme

diagnostic M64-1

D17.6	Tumeur lipomateuse bénigne du cordon spermatique	Q96.4	Mosaïque chromosomique, 45,X/autre(s) lignée(s) cellulaire(s) avec chromosome sexuel anormal
D29.0	Tumeur bénigne: Verge	Q96.8	Autres formes du syndrome de Turner
D29.1	Tumeur bénigne: Prostate	Q96.9	Syndrome de Turner, sans précision
D29.2	Tumeur bénigne: Testicule	Q97.0	Caryotype 47,XXX
D29.3	Tumeur bénigne: Epididyme	Q97.1	Femme avec plus de trois chromosomes X
D29.4	Tumeur bénigne: Scrotum	Q97.2	Mosaïque chromosomique, lignées avec divers nombres de chromosomes X
D29.7	Tumeur bénigne: Autres organes génitaux de l'homme	Q97.3	Femme avec un caryotype 46,XY
D29.9	Tumeur bénigne: Organe génital de l'homme, sans précision	Q97.8	Autres anomalies précisées des chromosomes sexuels, phénotype féminin
F52.2	Echec de la réponse génitale	Q97.9	Anomalie des chromosomes sexuels, phénotype féminin, sans précision
I86.1	Varices scrotales	Q98.0	Syndrome de Klinefelter, caryotype 47,XXY
I86.2	Varices pelviennes	Q98.1	Syndrome de Klinefelter, homme avec plus de deux chromosomes X
L29.1	Prurit scrotal	Q98.2	Syndrome de Klinefelter, homme avec caryotype 46,XX
L29.3	Prurit ano-génital, sans précision	Q98.3	Autre phénotype masculin avec caryotype 46,XX
N42.0	Calcul de la prostate	Q98.4	Syndrome de Klinefelter, sans précision
N42.1	Congestion et hémorragie prostatiques	Q98.5	Caryotype 47,XXY
N42.2	Atrophie de la prostate	Q98.6	Homme avec chromosomes sexuels de structure anormale
N42.8	Autres affections précisées de la prostate	Q98.7	Homme avec mosaïque des chromosomes sexuels
N42.9	Affection de la prostate, sans précision	Q98.8	Autres anomalies précisées des chromosomes sexuels, phénotype masculin
N43.0	Hydrocèle enkystée	Q98.9	Anomalie des chromosomes sexuels, phénotype masculin, sans précision
N43.2	Autres hydrocèles	Q99.8	Autres anomalies précisées des chromosomes
N43.3	Hydrocèle, sans précision	R10.2	Douleur pelvienne et périnéale
N43.4	Spermatocèle	R86.0	Résultats anormaux de prélèvements effectués sur les organes génitaux de l'homme: Taux anormal d'enzymes
N44.0	Torsion du testicule	R86.1	Résultats anormaux de prélèvements effectués sur les organes génitaux de l'homme: Taux anormal d'hormones
N44.1	Torsion hydatide	R86.2	Résultats anormaux de prélèvements effectués sur les organes génitaux de l'homme: Taux anormal d'autres substances médicamenteuses et biologiques
N46	Stérilité, chez l'homme	R86.3	Résultats anormaux de prélèvements effectués sur les organes génitaux de l'homme: Taux anormal de substances d'origine principalement non médicamenteuse
N48.0	Leucoplasie de la verge	R86.4	Résultats anormaux de prélèvements effectués sur les organes génitaux de l'homme: Résultats immunologiques anormaux
N48.30	Priapisme de type low-flow	R86.5	Résultats anormaux de prélèvements effectués sur les organes génitaux de l'homme: Résultats microbiologiques anormaux
N48.31	Priapisme de type high-flow	R86.6	Résultats anormaux de prélèvements effectués sur les organes génitaux de l'homme: Résultats cytologiques anormaux
N48.38	Autre priapisme	R86.7	Résultats anormaux de prélèvements effectués sur les organes génitaux de l'homme: Résultats histologiques anormaux
N48.39	Priapisme, SAP	R86.8	Résultats anormaux de prélèvements effectués sur les organes génitaux de l'homme: Autres résultats anormaux
N48.4	Impuissance d'origine organique	R86.9	Résultats anormaux de prélèvements effectués sur les organes génitaux de l'homme: Résultat anormal, sans précision
N48.5	Ulcère de la verge	S30.2	Contusion des organes génitaux externes
N48.8	Autres affections précisées de la verge	S31.2	Plaie ouverte du pénis
N48.9	Affection de la verge, sans précision	S31.3	Plaie ouverte du scrotum et des testicules
N50.0	Atrophie du testicule	S31.5	Plaie ouverte des organes génitaux externes, autres et non précisés
N50.1	Affections vasculaires des organes génitaux de l'homme	S37.7	Lésions traumatiques de multiples organes pelviens et urinaires
N50.8	Autres affections précisées des organes génitaux de l'homme	S37.82	Lésion traumatique: prostate
N50.9	Affection des organes génitaux de l'homme, sans précision	S37.83	Lésion traumatique: vésicule séminale
P83.5	Hydrocèle congénitale	S37.84	Lésion traumatique: canal déférent
Q53.0	Testicule en situation anormale	S37.88	Lésion traumatique: autre organe du bassin
Q53.1	Cryptorchidie unilatérale	S37.9	Lésion traumatique d'un organe pelvien et urinaire non précisé
Q53.2	Cryptorchidie bilatérale	S38.0	Ecrasement des organes génitaux externes
Q53.9	Cryptorchidie, sans précision	S38.2	Amputation traumatique des organes génitaux externes
Q54.0	Hypospadias balanique	S39.6	Lésion traumatique d'organe(s) intra-abdominal(aux) et organe(s) pelvien(s)
Q54.1	Hypospadias pénien	T19.8	Corps étranger de localisations autres et multiples dans les voies génito-urinaires
Q54.2	Hypospadias péno-scrotal	T19.9	Corps étranger dans les voies génito-urinaires, partie non précisée
Q54.3	Hypospadias périnéal	Z30.2	Stérilisation
Q54.4	Chordée congénitale		
Q54.8	Autres hypospadias		
Q54.9	Hypospadias, sans précision		
Q55.0	Absence et aplasie du testicule		
Q55.1	Hypoplasie du (des) testicule(s) et du scrotum		
Q55.2	Autres malformations congénitales du (des) testicule(s) et du scrotum		
Q55.3	Atrésie du canal déférent		
Q55.4	Autres malformations congénitales du canal déférent, de l'épididyme, des vésicules séminales et de la prostate		
Q55.5	Absence et aplasie congénitales du pénis		
Q55.6	Autres malformations congénitales du pénis		
Q55.8	Autres malformations congénitales précisées des organes génitaux de l'homme		
Q55.9	Malformation congénitale des organes génitaux de l'homme, sans précision		
Q64.0	Epispadias		
Q96.0	Caryotype 45,X		
Q96.1	Caryotype 46,X iso (Xq)		
Q96.2	Caryotype 46,X avec chromosome sexuel anormal, sauf iso (Xq)		
Q96.3	Mosaïque chromosomique, 45,X/46,XX ou XY		

Z31.0	Tuboplastie ou vasoplastie après stérilisation	Z64.1	Difficultés liées à une multiparité
Z31.3	Autres méthodes de fécondation assistée	Z80.4	Antécédents familiaux de tumeur maligne des organes génitaux
Z31.4	Recherches et tests en vue d'une procréation		

ADRGs 901, 902

Procédure OR sans rapport

Procédure OR sans rapport

DRGs 901A, 901B, 901C, 901D, 902Z

MDC 13

Maladies et troubles des
organes génitaux féminins

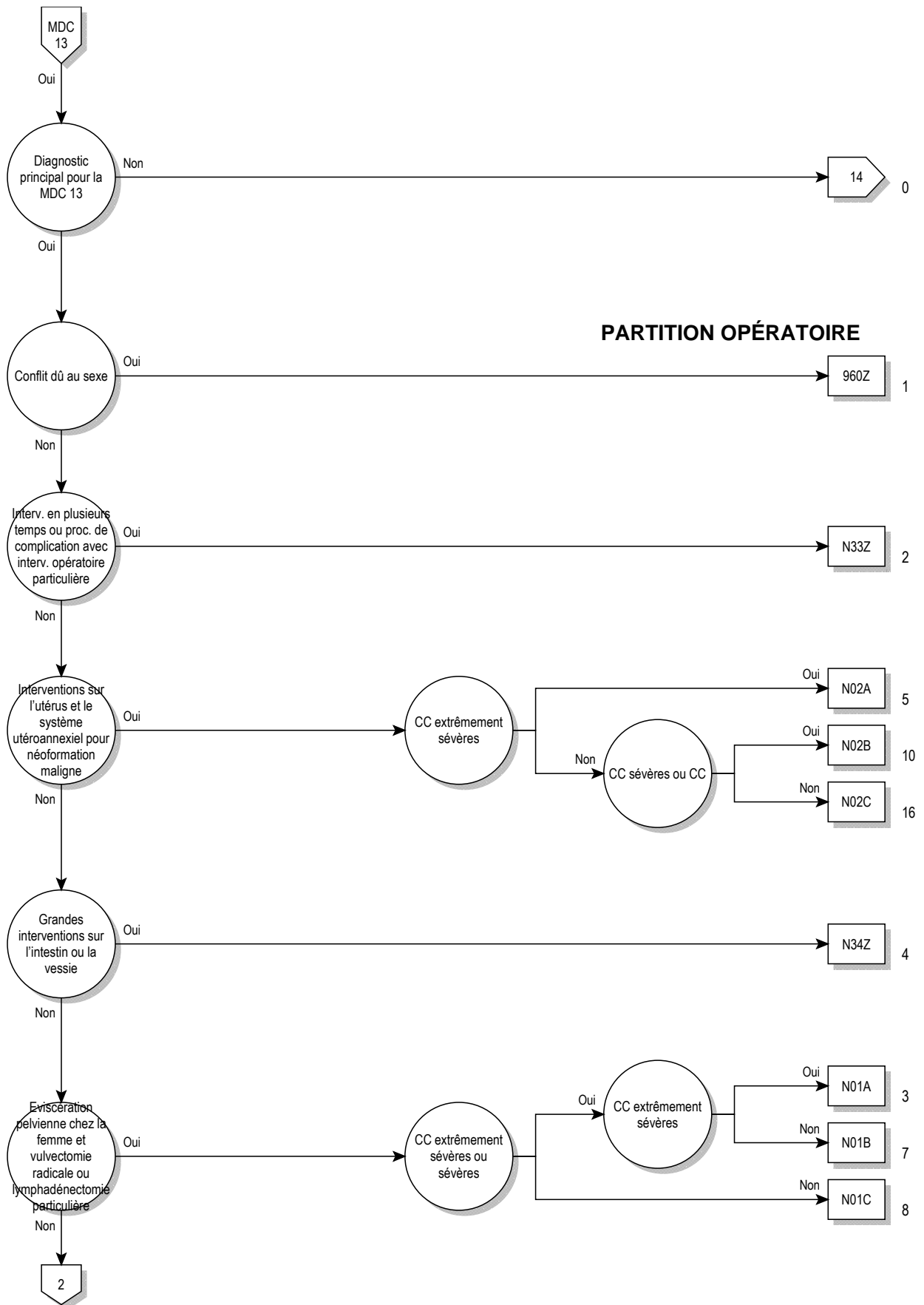

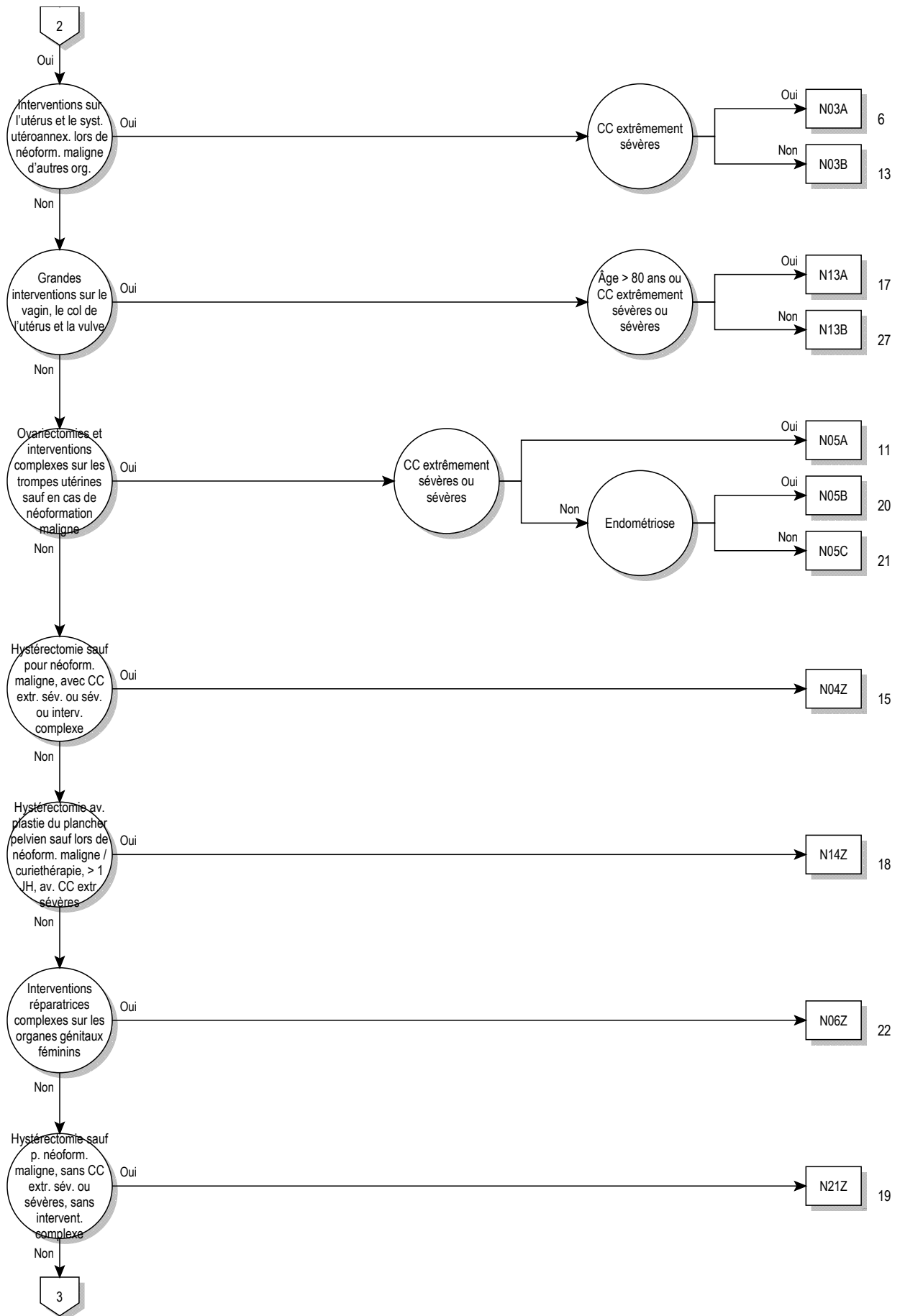

13

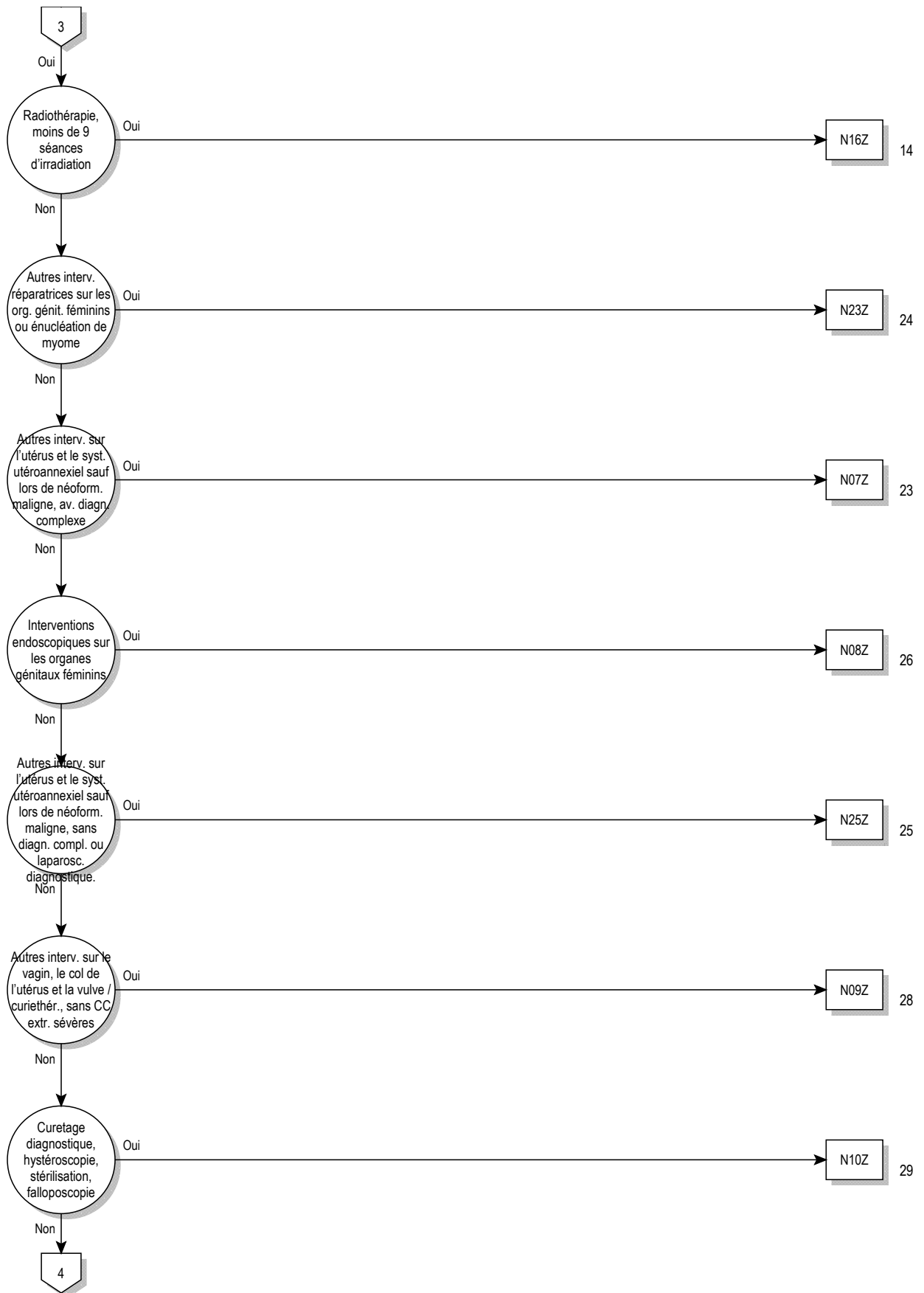

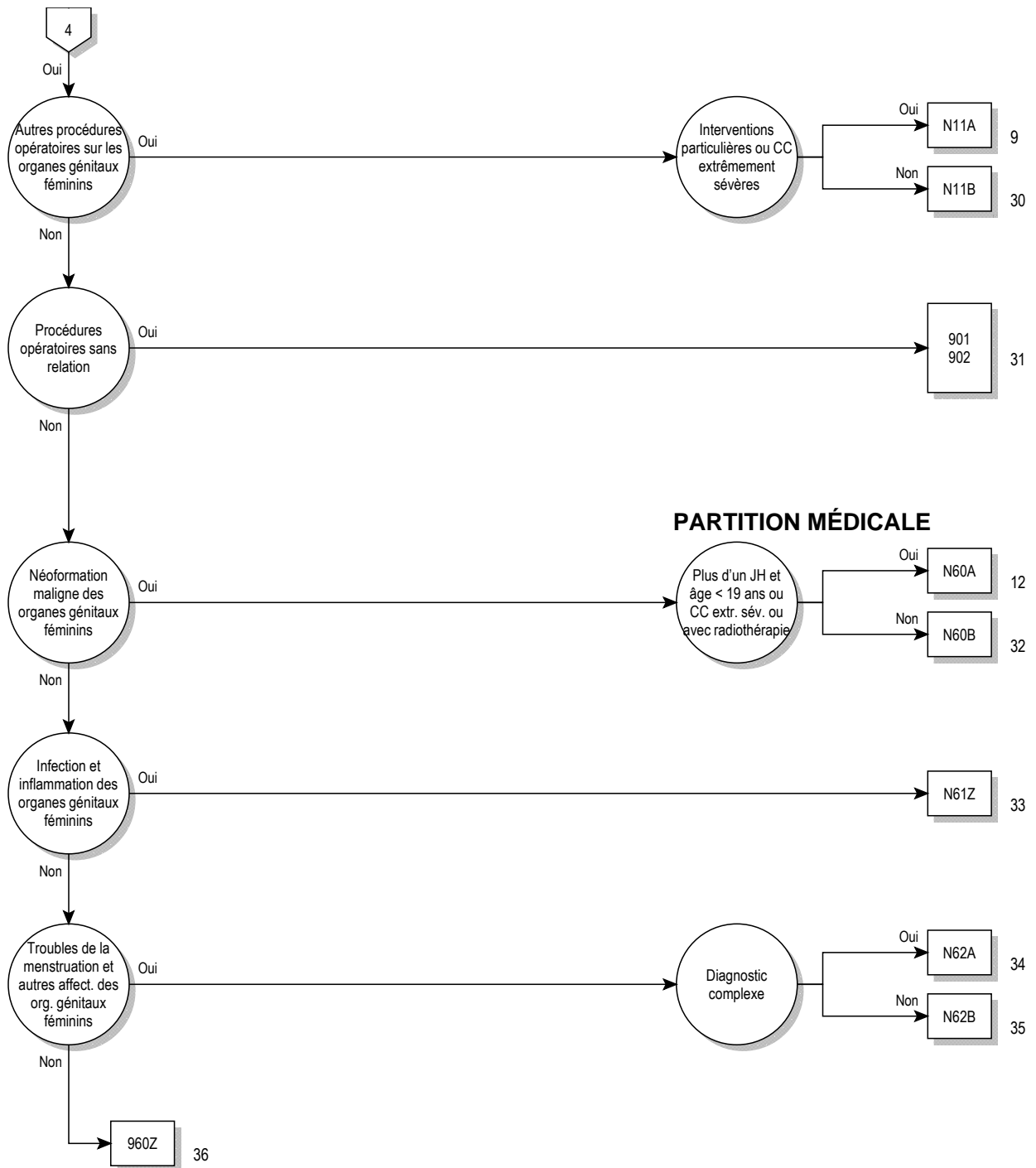

logique décisionnelle MDC 13

Diagnostic principal dans le tableau MDC13-0

diagnostic principal pour MDC 13 (MDC13-0)

A51.0	Syphilis génitale primaire	D06.9	Carcinoma in situ: Col de l'utérus, sans précision
A54.0	Infection gonococcique de la partie inférieure de l'appareil génito-urinaire, sans abcès périurétral ou des glandes annexes	D07.0	Carcinoma in situ: Endomètre
A54.1	Infection gonococcique de la partie inférieure de l'appareil génito-urinaire, avec abcès périurétral et des glandes annexes	D07.1	Carcinoma in situ: Vulve
A54.2	Pelvipéritonite gonococcique et autres infections génito-urinaires gonococciques	D07.2	Carcinoma in situ: Vagin
A55	Lymphogranulomatose vénérienne à Chlamydia	D07.3	Carcinoma in situ: Organes génitaux de la femme, autres et non précisés
A56.0	Infection à Chlamydia de la partie inférieure de l'appareil génito-urinaire	D25.0	Léiomyome sous-muqueux de l'utérus
A56.1	Infection à Chlamydia, pelvi-péritonéale et des autres organes génito-urinaires	D25.1	Léiomyome intramural de l'utérus
A56.2	Infection à Chlamydia de l'appareil génito-urinaire, sans précision	D25.2	Léiomyome sous-séreux de l'utérus
A56.8	Infection à Chlamydia transmise par voie sexuelle, autres localisations	D25.9	Léiomyome de l'utérus, sans précision
A57	Chancres mou	D26.0	Tumeur bénigne: Col de l'utérus
A58	Granulome inguinal	D26.1	Tumeur bénigne: Corps de l'utérus
A59.0	Trichomonase uro-génitale	D26.7	Tumeur bénigne: Autres parties de l'utérus
A60.0	Infection des organes génitaux et de l'appareil génito-urinaire par le virus de l'herpès	D26.9	Tumeur bénigne: Utérus, sans précision
A60.1	Infection de la marge cutanée de l'anus et du rectum, par le virus de l'herpès	D27	Tumeur bénigne de l'ovaire
A60.9	Infection ano-génitale par le virus de l'herpès, sans précision	D28.0	Tumeur bénigne: Vulve
A63.8	Autres maladies précisées dont le mode de transmission est essentiellement sexuel	D28.1	Tumeur bénigne: Vagin
A64	Maladie sexuellement transmise, sans précision	D28.2	Tumeur bénigne: Trompe et ligaments de l'utérus
B37.3	Candidose de la vulve et du vagin {N77.1}	D28.7	Tumeur bénigne: Autres organes génitaux de la femme précisés
B37.4	Candidose d'autres localisations uro-génitales	D28.9	Tumeur bénigne: Organe génital de la femme, sans précision
C51.0	Tumeur maligne: Grande lèvre	D39.0	Tumeurs à évolution imprévisible ou inconnue: Utérus
C51.1	Tumeur maligne: Petite lèvre	D39.1	Tumeurs à évolution imprévisible ou inconnue: Ovaire
C51.2	Tumeur maligne: Clitoris	D39.2	Tumeurs à évolution imprévisible ou inconnue: Placenta
C51.8	Tumeur maligne: Lésion à localisations contiguës de la vulve	D39.7	Tumeurs à évolution imprévisible ou inconnue: Autres organes génitaux de la femme
C51.9	Tumeur maligne: Vulve, sans précision	D39.9	Tumeurs à évolution imprévisible ou inconnue: Organe génital de la femme, sans précision
C52	Tumeur maligne du vagin	E28.0	Dysfonction ovarienne: Hyperœstrogénie
C53.0	Tumeur maligne: Endocol	E28.1	Dysfonction ovarienne: Hyperandrogénie
C53.1	Tumeur maligne: Exocol	E28.2	Syndrome ovarien polykystique
C53.8	Tumeur maligne: Lésion à localisations contiguës du col de l'utérus	E28.3	Insuffisance ovarienne primaire
C53.9	Tumeur maligne: Col de l'utérus, sans précision	E28.8	Autres dysfonctions ovariennes
C54.0	Tumeur maligne: Isthme de l'utérus	E28.9	Dysfonction ovarienne, sans précision
C54.1	Tumeur maligne: Endomètre	E89.4	Insuffisance ovarienne après un acte à visée diagnostique et thérapeutique
C54.2	Tumeur maligne: Myomètre	F52.2	Echec de la réponse génitale
C54.3	Tumeur maligne: Fond de l'utérus	F52.5	Vaginisme non organique
C54.8	Tumeur maligne: Lésion à localisations contiguës du corps de l'utérus	I86.2	Varices pelviennes
C54.9	Tumeur maligne: Corps de l'utérus, sans précision	I86.3	Varices vulvaires
C55	Tumeur maligne de l'utérus, partie non précisée	L29.2	Prurit vulvaire
C56	Tumeur maligne de l'ovaire	L29.3	Prurit ano-génital, sans précision
C57.0	Tumeur maligne: Trompe de Fallope	N70.0	Salpingite et ovarite aiguës
C57.1	Tumeur maligne: Ligament large	N70.1	Salpingite et ovarite chroniques
C57.2	Tumeur maligne: Ligament rond	N70.9	Salpingite et ovarite, sans précision
C57.3	Tumeur maligne: Paramètre	N71.0	Affection inflammatoire aiguë de l'utérus
C57.4	Tumeur maligne: Annexes de l'utérus, sans précision	N71.1	Affection inflammatoire chronique de l'utérus
C57.7	Tumeur maligne: Autres organes génitaux de la femme précisés	N71.9	Affection inflammatoire de l'utérus, sans précision
C57.8	Tumeur maligne: Lésion à localisations contiguës des organes génitaux de la femme	N72	Affections inflammatoires du col de l'utérus
C57.9	Tumeur maligne: Organe génital de la femme, sans précision	N73.0	Paramétrite et phlegmon pelvien aigu
C58	Tumeur maligne du placenta	N73.1	Paramétrite et phlegmon pelvien chroniques
C76.3	Tumeur maligne: Pelvis	N73.2	Paramétrite et phlegmon pelvien, sans précision
C79.6	Tumeur maligne secondaire de l'ovaire	N73.3	Pelvipéritonite aiguë chez la femme
C79.82	Tumeur maligne secondaire des organes génitaux	N73.4	Pelvipéritonite chronique chez la femme
D06.0	Carcinoma in situ: Endocol	N73.5	Pelvipéritonite chez la femme, sans précision
D06.1	Carcinoma in situ: Exocol	N73.6	Adhérences pelvi-péritonéales chez la femme
D06.7	Carcinoma in situ: Autres parties du col de l'utérus	N73.8	Autres affections inflammatoires pelviennes précisées de la femme
		N73.9	Affection inflammatoire pelvienne de la femme, sans précision
		N74.0	Tuberculose du col de l'utérus {A18.1}
		N74.1	Affection inflammatoire pelvienne tuberculeuse de la femme {A18.1}
		N74.2	Affection inflammatoire pelvienne syphilitique de la femme {A51.4}, {A52.7}
		N74.3	Affection inflammatoire pelvienne gonococcique de la femme {A54.2}

N74.4	Affection inflammatoire pelvienne à Chlamydia, de la femme {A56.1}	N85.8	Autres affections non inflammatoires précisées de l'utérus
N74.8	Affections inflammatoires pelviennes de la femme, au cours d'autres maladies classées ailleurs	N85.9	Affection non inflammatoire de l'utérus, sans précision
N75.0	Kyste de la glande de Bartholin	N86	Erosion et ectropion du col de l'utérus
N75.1	Abcès de la glande de Bartholin	N87.0	Dysplasie légère du col de l'utérus
N75.8	Autres affections de la glande de Bartholin	N87.1	Dysplasie moyenne du col de l'utérus
N75.9	Affection de la glande de Bartholin, sans précision	N87.2	Dysplasie sévère du col de l'utérus, non classée ailleurs
N76.0	Vaginite aiguë	N87.9	Dysplasie du col de l'utérus, sans précision
N76.1	Vaginite subaiguë et chronique	N88.0	Leucoplasie du col de l'utérus
N76.2	Vulvite aiguë	N88.1	Déchirure ancienne du col de l'utérus
N76.3	Vulvite subaiguë et chronique	N88.2	Rétrécissement et sténose du col de l'utérus
N76.4	Abcès de la vulve	N88.3	Béance du col de l'utérus
N76.5	Ulcération du vagin	N88.4	Allongement hypertrophique du col de l'utérus
N76.6	Ulcération de la vulve	N88.8	Autres affections non inflammatoires précisées du col de l'utérus
N76.80	Gangrène de Fournier chez la femme	N88.9	Affection non inflammatoire du col de l'utérus, sans précision
N76.88	Autre maladie inflammatoire précisée du vagin et de la vulve	N89.0	Dysplasie légère du vagin
N77.0	Ulcération de la vulve au cours de maladies infectieuses et parasitaires classées ailleurs	N89.1	Dysplasie moyenne du vagin
N77.1	Vaginite, vulvite et vulvo-vaginite au cours de maladies infectieuses et parasitaires classées ailleurs	N89.2	Dysplasie sévère du vagin, non classée ailleurs
N77.8	Ulcération et inflammation vulvo-vaginales au cours d'autres maladies classées ailleurs	N89.3	Dysplasie du vagin, sans précision
N80.0	Endométriose de l'utérus	N89.4	Leucoplasie du vagin
N80.1	Endométriose de l'ovaire	N89.5	Rétrécissement et atrésie du vagin
N80.2	Endométriose de la trompe de Fallope	N89.6	Anneau hyménal serré
N80.3	Endométriose du péritoine pelvien	N89.7	Hématocolpos
N80.4	Endométriose du septum recto-vaginal et du vagin	N89.8	Autres affections non inflammatoires précisées du vagin
N80.8	Autres endométrioses	N89.9	Affection non inflammatoire du vagin, sans précision
N80.9	Endométriose, sans précision	N90.0	Dysplasie légère de la vulve
N81.0	Urétrocèle chez la femme	N90.1	Dysplasie moyenne de la vulve
N81.1	Cystocèle	N90.2	Dysplasie sévère de la vulve, non classée ailleurs
N81.2	Prolapsus utéro-vaginal partiel	N90.3	Dysplasie de la vulve, sans précision
N81.3	Prolapsus utéro-vaginal complet	N90.4	Leucoplasie de la vulve
N81.4	Prolapsus utéro-vaginal, sans précision	N90.5	Atrophie de la vulve
N81.5	Entérocele vaginale	N90.6	Hypertrophie de la vulve
N81.6	Rectocèle	N90.7	Kyste de la vulve
N81.8	Autres prolapsus génitaux	N90.8	Autres affections non inflammatoires précisées de la vulve et du périnée
N81.9	Prolapsus génital, sans précision	N90.9	Affection non inflammatoire de la vulve et du périnée, sans précision
N82.0	Fistule vésico-vaginale	N91.0	Aménorrhée primaire
N82.1	Autres fistules de l'appareil génito-urinaire de la femme	N91.1	Aménorrhée secondaire
N82.5	Fistule génito-cutanée chez la femme	N91.2	Aménorrhée, sans précision
N82.8	Autres fistules de l'appareil génital de la femme	N91.3	Oligoménorrhée primaire
N82.9	Fistule de l'appareil génital de la femme, sans précision	N91.4	Oligoménorrhée secondaire
N83.0	Kyste folliculaire de l'ovaire	N91.5	Oligoménorrhée, sans précision
N83.1	Kyste du corps jaune	N92.0	Menstruation trop abondante et trop fréquente avec cycle menstruel régulier
N83.2	Kystes de l'ovaire, autres et sans précision	N92.1	Menstruation trop abondante et trop fréquente avec cycle menstruel irrégulier
N83.3	Atrophie acquise de l'ovaire et de la trompe de Fallope	N92.2	Menstruation trop abondante à la puberté
N83.4	Prolapsus et hernie de l'ovaire et de la trompe de Fallope	N92.3	Saignements de l'ovulation
N83.5	Torsion de l'ovaire, du pédicule ovarien et de la trompe de Fallope	N92.4	Saignements abondants de la préménopause
N83.6	Hématosalpinx	N92.5	Autres irrégularités menstruelles précisées
N83.7	Hématome du ligament large	N92.6	Irrégularités menstruelles, sans précision
N83.8	Autres affections non inflammatoires de l'ovaire, de la trompe de Fallope et du ligament large	N93.0	Saignements post-coïtaux et de contact
N83.9	Affection non inflammatoire de l'ovaire, de la trompe de Fallope et du ligament large, sans précision	N93.8	Autres saignements anormaux précisés de l'utérus et du vagin
N84.0	Polype du corps de l'utérus	N93.9	Saignement anormal de l'utérus et du vagin, sans précision
N84.1	Polype du col de l'utérus	N94.0	Douleurs intermenstruelles
N84.2	Polype du vagin	N94.1	Dyspareunie
N84.3	Polype de la vulve	N94.2	Vaginisme
N84.8	Polypes d'autres parties de l'appareil génital de la femme	N94.3	Syndrome de tension prémenstruelle
N84.9	Polype de l'appareil génital de la femme, sans précision	N94.4	Dysménorrhée primaire
N85.0	Hyperplasie glandulaire de l'endomètre	N94.5	Dysménorrhée secondaire
N85.1	Hyperplasie adénomateuse de l'endomètre	N94.6	Dysménorrhée, sans précision
N85.2	Hypertrophie de l'utérus	N94.8	Autres affections précisées des organes génitaux de la femme et du cycle menstruel
N85.3	Subinvolution de l'utérus	N94.9	Affection des organes génitaux de la femme et du cycle menstruel, sans précision
N85.4	Malposition de l'utérus	N95.0	Saignements post-ménopausiques
N85.5	Inversion de l'utérus	N95.1	Troubles de la ménopause et du climatère féminin
N85.6	Synéchie utérine	N95.2	Vaginite atrophique post-ménopausique
N85.7	Hématométrie	N95.3	Troubles au cours d'une ménopause artificielle
		N95.8	Autres troubles précisés de la ménopause et de la périménopause

N95.9	Trouble de la ménopause et de la périménopause, sans précision	Q97.3	Femme avec un caryotype 46,XY
N96	Avortements à répétition	Q97.8	Autres anomalies précisées des chromosomes sexuels, phénotype féminin
N97.0	Stérilité associée à une anovulation	Q97.9	Anomalie des chromosomes sexuels, phénotype féminin, sans précision
N97.1	Stérilité d'origine tubaire	Q98.0	Syndrome de Klinefelter, caryotype 47,XXY
N97.2	Stérilité d'origine utérine	Q98.1	Syndrome de Klinefelter, homme avec plus de deux chromosomes X
N97.3	Stérilité d'origine cervicale	Q98.2	Syndrome de Klinefelter, homme avec caryotype 46,XX
N97.4	Stérilité de la femme associée à des facteurs relevant de l'homme	Q98.3	Autre phénotype masculin avec caryotype 46,XX
N97.8	Stérilité de la femme d'autres origines	Q98.4	Syndrome de Klinefelter, sans précision
N97.9	Stérilité de la femme, sans précision	Q98.5	Caryotype 47,XXY
N99.2	Adhérences vaginales post-opératoires	Q98.6	Homme avec chromosomes sexuels de structure anormale
N99.3	Prolapsus de la paroi supérieure du vagin après hystérectomie	Q98.7	Homme avec mosaïque des chromosomes sexuels
Q50.0	Absence congénitale d'ovaire(s)	Q98.8	Autres anomalies précisées des chromosomes sexuels, phénotype masculin
Q50.1	Kyste ovarien au cours du développement	Q98.9	Anomalie des chromosomes sexuels, phénotype masculin, sans précision
Q50.2	Torsion congénitale de l'ovaire	Q99.8	Autres anomalies précisées des chromosomes
Q50.3	Autres malformations congénitales de l'ovaire	R10.2	Douleur pelvienne et périnéale
Q50.4	Kyste embryonnaire de la trompe de Fallope	R87.6	Résultats anormaux de prélèvements effectués sur les organes génitaux de la femme: Résultats cytologiques anormaux
Q50.5	Kyste embryonnaire du ligament large	S30.2	Contusion des organes génitaux externes
Q50.6	Autres malformations congénitales des trompes de Fallope et des ligaments larges	S31.4	Plaie ouverte du vagin et de la vulve
Q51.0	Agénésie et aplasie de l'utérus	S31.5	Plaie ouverte des organes génitaux externes, autres et non précisés
Q51.1	Utérus double avec duplication du col et du vagin	S37.4	Lésion traumatique de l'ovaire
Q51.2	Autres duplications de l'utérus	S37.5	Lésion traumatique de la trompe de Fallope
Q51.3	Utérus bicorne	S37.6	Lésion traumatique de l'utérus
Q51.4	Utérus unicorne	S37.7	Lésions traumatiques de multiples organes pelviens et urinaires
Q51.5	Agénésie et aplasie du col de l'utérus	S37.8	Lésion traumatique: autre organe du bassin
Q51.6	Kyste embryonnaire du col de l'utérus	S37.9	Lésion traumatique d'un organe pelvien et urinaire non précisé
Q51.7	Fistule congénitale utéro-digestive et utéro-urinaire	S38.0	Ecrasement des organes génitaux externes
Q51.8	Autres malformations congénitales de l'utérus et du col de l'utérus	S38.2	Amputation traumatique des organes génitaux externes
Q51.9	Malformation congénitale de l'utérus et du col de l'utérus, sans précision	S39.6	Lésion traumatique d'organe(s) intra-abdominal(aux) et organe(s) pelvien(s)
Q52.0	Absence congénitale de vagin	T19.2	Corps étranger dans la vulve et le vagin
Q52.1	Dédoublement du vagin	T19.3	Corps étranger dans l'utérus [toute partie]
Q52.2	Fistule recto-vaginale congénitale	T19.8	Corps étranger de localisations autres et multiples dans les voies génito-urinaires
Q52.3	Imperforation de l'hymen	T19.9	Corps étranger dans les voies génito-urinaires, partie non précisée
Q52.4	Autres malformations congénitales du vagin	T83.3	Complication mécanique d'un dispositif intra-utérin contraceptif
Q52.5	Fusion de la vulve	Z01.4	Examen gynécologique (de routine) (général)
Q52.6	Malformation congénitale du clitoris	Z30.2	Stérilisation
Q52.7	Autres malformations congénitales de la vulve	Z31.0	Tuboplastie ou vasoplastie après stérilisation
Q52.8	Autres malformations congénitales précisées des organes génitaux de la femme	Z31.1	Insémination artificielle
Q52.9	Malformation congénitale des organes génitaux de la femme, sans précision	Z31.2	Fécondation in vitro
Q64.0	Epispadias	Z31.3	Autres méthodes de fécondation assistée
Q96.0	Caryotype 45,X	Z31.4	Recherches et tests en vue d'une procréation
Q96.1	Caryotype 46,X iso (Xq)	Z40.01	Opération prophylactique pour facteur de risque de tumeurs malignes: Ovaire
Q96.2	Caryotype 46,X avec chromosome sexuel anormal, sauf iso (Xq)	Z41.2	Circoncision rituelle et de routine
Q96.3	Mosaïque chromosomique, 45,X/46,XX ou XY	Z43.7	Surveillance de vagin artificiel
Q96.4	Mosaïque chromosomique, 45,X/autre(s) lignée(s) cellulaire(s) avec chromosome sexuel anormal	Z64.1	Difficultés liées à une multiparité
Q96.8	Autres formes du syndrome de Turner	Z80.4	Antécédents familiaux de tumeur maligne des organes génitaux
Q96.9	Syndrome de Turner, sans précision		
Q97.0	Caryotype 47,XXX		
Q97.1	Femme avec plus de trois chromosomes X		
Q97.2	Mosaïque chromosomique, lignées avec divers nombres de chromosomes X		

ADRG N01**Eviscération pelvienne chez la femme et vulvectomie radicale ou lymphadénectomie particulière**

Procédure dans le tableau N01-3 ou procédure dans au moins deux des tableaux N01-4, N01-5 ou diagnostic principal dans le tableau N01-1 et (au moins deux procédures dans le tableau N01-6 ou procédure dans le tableau N01-7 et procédure dans le tableau N01-8) ou (diagnostic principal dans le tableau N01-2 et au moins un(e) procédure dans le tableau N01-9 ou procédure dans le tableau N01-10) et procédure dans le tableau N01-11

DRG N01A**Eviscération pelvienne chez la femme et vulvectomie radicale ou lymphadénectomie particulière avec CC extrêmement sévères**

PCCL > 2 et PCCL > 3

DRG N01B**Eviscération pelvienne chez la femme et vulvectomie radicale ou lymphadénectomie particulière avec CC sévères**

PCCL > 2

DRG N01C**Eviscération pelvienne chez la femme et vulvectomie radicale ou lymphadénectomie particulière sans CC extrêmement sévères ou sévères****diagnostic principal N01-1**

C56 Tumeur maligne de l'ovaire

diagnostic principal N01-2

C56 Tumeur maligne de l'ovaire
C57.0 Tumeur maligne: Trompe de Fallope
C57.1 Tumeur maligne: Ligament large
C57.2 Tumeur maligne: Ligament rond

C57.3 Tumeur maligne: Paramètre
C57.4 Tumeur maligne: Annexes de l'utérus, sans précision
C79.6 Tumeur maligne secondaire de l'ovaire
D39.1 Tumeurs à évolution imprévisible ou inconnue: Ovaire

procédure N01-3

40.52.00↔	Excision radicale des ganglions lymphatiques péri-aortiques, SAP	40.59.00↔	Excision radicale d'autres ganglions lymphatiques, SAP
40.52.10↔	Excision radicale des ganglions lymphatiques rétropéritonéaux (para-aortiques, para-caves) et pelviens, indépendante d'autre intervention	40.59.10↔	Excision radicale d'autres ganglions lymphatiques, indépendante d'autre intervention, SAP
40.52.11↔	Excision radicale des ganglions lymphatiques rétropéritonéaux (para-aortiques, para-caves) et pelviens, au cours d'une autre intervention	40.59.11↔	Excision radicale de ganglions médiastinaux, indépendante d'autre intervention
40.52.99↔	Excision radicale des ganglions lymphatiques péri-aortiques, autre	40.59.12↔	Excision radicale de ganglions péribronchiques, indépendante d'autre intervention
40.53.00↔	Excision radicale des ganglions lymphatiques iliaques, SAP	40.59.19↔	Excision radicale d'autres ganglions lymphatiques, indépendante d'autre intervention, autre
40.53.10↔	Excision radicale des ganglions lymphatiques iliaques, indépendante d'autre intervention	40.59.20↔	Excision radicale d'autres ganglions lymphatiques dans le cadre d'une autre intervention, SAP
40.53.11↔	Excision radicale des ganglions lymphatiques iliaques dans le cadre d'une autre intervention	40.59.21↔	Excision radicale de ganglions lymphatiques médiastinaux dans le cadre d'une autre intervention
40.53.99↔	Excision radicale des ganglions lymphatiques iliaques, autre	40.59.22↔	Excision radicale de ganglions lymphatiques péribronchiques dans le cadre d'une autre intervention
40.54.00↔	Excision radicale des ganglions lymphatiques inguinaux, SAP	40.59.29↔	Excision radicale d'autres ganglions lymphatiques dans le cadre d'une autre intervention, autre
40.54.10↔	Excision radicale des ganglions lymphatiques inguinaux, indépendante d'autre intervention	40.59.99↔	Excision radicale d'autres ganglions lymphatiques, autre
40.54.11↔	Excision radicale des ganglions lymphatiques inguinaux dans le cadre d'une autre intervention	48.62↔	Réséction antérieure du rectum, avec colostomie simultanée
40.54.99↔	Excision radicale des ganglions lymphatiques inguinaux, autre	68.8↔	Eviscération pelvienne
		71.5↔	Vulvectomie radicale

procédure N01-4

68.61↔	Hystérectomie abdominale radicale par laparoscopie	68.69.11↔	Hystérectomie abdominale radicale autre et non précisée, avec lymphadénectomie
68.69.00↔	Hystérectomie abdominale radicale autre et non précisée, SAP	68.69.99↔	Hystérectomie abdominale radicale autre et non précisée, autre
68.69.10↔	Hystérectomie abdominale radicale autre et non précisée, sans lymphadénectomie		

procédure N01-5

40.3x.00↔	Excision de ganglions lymphatiques régionaux, SAP	40.3x.11↔	Lymphadénectomie régionale, indépendante d'autre intervention, région cervicale
40.3x.09↔	Excision de ganglions lymphatiques régionaux, autre	40.3x.12↔	Lymphadénectomie régionale, indépendante d'autre intervention, région axillaire
40.3x.10↔	Lymphadénectomie régionale, indépendante d'autre intervention, SAP		

40.3x.13↔	Lymphadénectomie régionale, indépendante d'autre intervention, région para-aortique, pelvienne ou iliaque ou pour obturation	40.3x.22↔	Lymphadénectomie régionale dans le cadre d'une autre intervention, région axillaire
40.3x.14↔	Lymphadénectomie régionale, indépendante d'autre intervention, région inguinale, chirurgie ouverte	40.3x.23↔	Lymphadénectomie régionale dans le cadre d'une autre intervention, région para-aortique, pelvienne ou iliaque
40.3x.15↔	Lymphadénectomie régionale, indépendante d'autre intervention, région inguinale, par laparoscopie	40.3x.24↔	Lymphadénectomie régionale dans le cadre d'une autre intervention, pour obturation
40.3x.16↔	Lymphadénectomie régionale, indépendante d'autre intervention, région médiastinale et peribronchique	40.3x.25↔	Lymphadénectomie régionale dans le cadre d'une autre intervention, région inguinale
40.3x.19↔	Lymphadénectomie régionale, indépendante d'autre intervention, autre	40.3x.26↔	Lymphadénectomie régionale dans le cadre d'une autre intervention, région médiastinale et peribronchique
40.3x.20↔	Lymphadénectomie régionale dans le cadre d'une autre intervention, SAP	40.3x.29↔	Lymphadénectomie régionale dans le cadre d'une autre intervention, autre
40.3x.21↔	Lymphadénectomie régionale dans le cadre d'une autre intervention, région cervicale		

procédure N01-6

68.61↔	Hystérectomie abdominale radicale par laparoscopie	68.69.99↔	Hystérectomie abdominale radicale autre et non précisée, autre
68.69.00↔	Hystérectomie abdominale radicale autre et non précisée, SAP	68.71↔	Hystérectomie vaginale radicale par laparoscopie
68.69.10↔	Hystérectomie abdominale radicale autre et non précisée, sans lymphadénectomie	68.79↔	Hystérectomie vaginale radicale autre et non spécifiée
68.69.11↔	Hystérectomie abdominale radicale autre et non précisée, avec lymphadénectomie		

procédure N01-7

68.41.00↔	Hystérectomie abdominale totale par laparoscopie, SAP	68.51.19↔	Hystérectomie vaginale assistée par laparoscopie (LAVH), sans salpingo-ovariectomie, autre
68.41.09↔	Hystérectomie abdominale totale par laparoscopie, autre	68.51.20↔	Hystérectomie vaginale assistée par laparoscopie (LAVH), avec salpingo-ovariectomie, SAP
68.41.10↔	Hystérectomie abdominale totale par laparoscopie, avec salpingo-ovariectomie, SAP	68.51.21↔	Hystérectomie vaginale assistée par laparoscopie (LAVH), avec salpingo-ovariectomie unilatérale
68.41.11↔	Hystérectomie abdominale totale par laparoscopie, avec salpingo-ovariectomie unilatérale	68.51.22↔	Hystérectomie vaginale assistée par laparoscopie (LAVH), avec salpingo-ovariectomie bilatérale
68.41.12↔	Hystérectomie abdominale totale par laparoscopie, avec salpingo-ovariectomie bilatérale	68.51.29↔	Hystérectomie vaginale assistée par laparoscopie (LAVH), avec salpingo-ovariectomie, autre
68.41.19↔	Hystérectomie abdominale totale par laparoscopie, avec salpingo-ovariectomie, autre	68.51.99↔	Hystérectomie vaginale assistée par laparoscopie (LAVH), autre
68.49.00↔	Hystérectomie abdominale totale autre et non précisée, SAP	68.59.00↔	Hystérectomie vaginale autre et non précisée, SAP
68.49.09↔	Hystérectomie abdominale totale autre et non précisée, autre	68.59.10↔	Hystérectomie vaginale autre et non précisée, sans salpingo-ovariectomie, SAP
68.49.10↔	Hystérectomie abdominale totale autre et non précisée, sans salpingo-ovariectomie	68.59.19↔	Hystérectomie vaginale autre et non précisée, sans salpingo-ovariectomie, autre
68.49.20↔	Hystérectomie abdominale totale autre et non précisée, avec salpingo-ovariectomie, SAP	68.59.20↔	Hystérectomie vaginale autre et non précisée, avec salpingo-ovariectomie, SAP
68.49.21↔	Hystérectomie abdominale totale autre et non précisée, avec salpingo-ovariectomie unilatérale	68.59.21↔	Hystérectomie vaginale autre et non précisée, avec salpingo-ovariectomie unilatérale
68.49.22↔	Hystérectomie abdominale totale autre et non précisée, avec salpingo-ovariectomie bilatérale	68.59.22↔	Hystérectomie vaginale autre et non précisée, avec salpingo-ovariectomie bilatérale
68.49.29↔	Hystérectomie abdominale totale autre et non précisée, avec salpingo-ovariectomie, autre	68.59.29↔	Hystérectomie vaginale autre et non précisée, avec salpingo-ovariectomie, autre
68.51.00↔	Hystérectomie vaginale assistée par laparoscopie (LAVH), SAP	68.59.99↔	Hystérectomie vaginale autre et non précisée, autre
68.51.10↔	Hystérectomie vaginale assistée par laparoscopie (LAVH), sans salpingo-ovariectomie, SAP		

procédure N01-8

65.51↔	Autre ablation simultanée des deux ovaires	65.63↔	Ablation simultanée des deux ovaires et des trompes de Fallope par laparoscopie
65.61↔	Autre ablation simultanée des deux ovaires et des trompes de Fallope		

procédure N01-9

40.3x.00↔	Excision de ganglions lymphatiques régionaux, SAP	40.3x.14↔	Lymphadénectomie régionale, indépendante d'autre intervention, région inguinale, chirurgie ouverte
40.3x.09↔	Excision de ganglions lymphatiques régionaux, autre	40.3x.15↔	Lymphadénectomie régionale, indépendante d'autre intervention, région inguinale, par laparoscopie
40.3x.10↔	Lymphadénectomie régionale, indépendante d'autre intervention, SAP	40.3x.16↔	Lymphadénectomie régionale, indépendante d'autre intervention, région médiastinale et peribronchique
40.3x.11↔	Lymphadénectomie régionale, indépendante d'autre intervention, région cervicale	40.3x.19↔	Lymphadénectomie régionale, indépendante d'autre intervention, autre
40.3x.12↔	Lymphadénectomie régionale, indépendante d'autre intervention, région axillaire	40.3x.20↔	Lymphadénectomie régionale dans le cadre d'une autre intervention, SAP
40.3x.13↔	Lymphadénectomie régionale, indépendante d'autre intervention, région para-aortique, pelvienne ou iliaque ou pour obturation		

40.3x.21↔	Lymphadénectomie régionale dans le cadre d'une autre intervention, région cervicale	65.89.00↔	Autre adhésiolyse d'ovaire et de trompe de Fallope, SAP
40.3x.22↔	Lymphadénectomie régionale dans le cadre d'une autre intervention, région axillaire	65.89.10↔	Autre adhésiolyse d'ovaire et de trompe de Fallope, par chirurgie ouverte
40.3x.23↔	Lymphadénectomie régionale dans le cadre d'une autre intervention, région para-aortique, pelvienne ou iliaque	65.89.11↔	Autre adhésiolyse d'ovaire et de trompe de Fallope, avec traitement microchirurgical
40.3x.24↔	Lymphadénectomie régionale dans le cadre d'une autre intervention, pour obturation	65.89.12↔	Autre adhésiolyse tubo-ovariennes du péritoine pelvien de la femme, par chirurgie ouverte
40.3x.25↔	Lymphadénectomie régionale dans le cadre d'une autre intervention, région inguinale	65.89.13↔	Autre adhésiolyse tubo-ovariennes du péritoine pelvien de la femme, avec traitement microchirurgical
40.3x.26↔	Lymphadénectomie régionale dans le cadre d'une autre intervention, région médiastinale et peribronchique	65.89.99↔	Autre adhésiolyse d'ovaire et de trompe de Fallope, autre
40.3x.29↔	Lymphadénectomie régionale dans le cadre d'une autre intervention, autre	65.92↔	Grefte d'ovaire
54.23↔	Biopsie péritonéale	65.93↔	Rupture manuelle de kyste d'ovaire
59.02↔	Autre lyse d'adhérences périrénales ou périurétérales	65.94↔	Dénervation d'ovaire
59.03.00↔	Lyse d'adhérences périrénales ou périurétérales par laparoscopie, SAP	65.95↔	Libération de torsion d'ovaire
59.03.10↔	Urétérolyse sans repositionnement intrapéritonéal	65.99↔	Autres opérations d'ovaire
59.03.11↔	Urétérolyse avec repositionnement intrapéritonéal	66.01↔	Salpingotomie
59.03.99↔	Lyse d'adhérences périrénales ou périurétérales par laparoscopie, autre	66.02↔	Salpingostomie
59.91↔	Excision de tissu périrénal ou périvésical	66.11.00↔	Biopsie de trompe de Fallope, SAP
59.92↔	Autres opérations de tissu périrénal ou périvésical	66.11.10↔	Biopsie de trompe de Fallope, biopsie percutanée (à l'aiguille)
65.01↔	Ovariectomie laparoscopique	66.11.11↔	Biopsie de trompe de Fallope, biopsie percutanée (à l'aiguille) guidée par l'imagerie
65.09↔	Autre ovariectomie	66.11.20↔	Biopsie de trompe de Fallope, biopsie ouverte (par incision)
65.11↔	Biopsie de l'ovaire par aspiration	66.11.99↔	Biopsie de trompe de Fallope, autre
65.12↔	Autre biopsie de l'ovaire	66.39.00↔	Autre destruction ou occlusion bilatérale des trompes de Fallope, SAP
65.13↔	Biopsie d'ovaire par laparoscopie	66.39.10↔	Autre destruction ou occlusion bilatérale des trompes de Fallope, par électrocoagulation
65.14↔	Autres interventions diagnostiques par laparoscopie sur l'ovaire	66.39.99↔	Autre destruction ou occlusion bilatérale des trompes de Fallope, autre
65.15↔	Ponction percutanée de l'ovaire à fin diagnostique	66.4x.00↔	Salpingectomie unilatérale totale, SAP
65.21↔	Marsupialisation de kyste ovarien	66.4x.10↔	Salpingectomie unilatérale totale, par chirurgie ouverte (abdominale)
65.22↔	Résection cunéiforme de l'ovaire	66.4x.20↔	Salpingectomie unilatérale totale, par laparoscopie
65.23↔	Marsupialisation de kyste ovarien par laparoscopie	66.4x.99↔	Salpingectomie unilatérale totale, autre
65.24↔	Résection cunéiforme de l'ovaire par laparoscopie	66.51.00↔	Ablation simultanée des deux trompes de Fallope, SAP
65.25↔	Autre excision ou destruction locale de l'ovaire par laparoscopie	66.51.10↔	Ablation simultanée des deux trompes de Fallope, par chirurgie ouverte (abdominale)
65.29↔	Autre excision ou destruction locale de l'ovaire	66.51.20↔	Ablation simultanée des deux trompes de Fallope, par laparoscopie
65.31↔	Ovariectomie unilatérale par laparoscopie	66.51.99↔	Ablation simultanée des deux trompes de Fallope, autre
65.39↔	Autre ovariectomie unilatérale	66.52↔	Salpingectomie sur trompe restante
65.41.00↔	Salpingo-ovariectomie unilatérale par laparoscopie, SAP	66.61.00↔	Excision ou destruction de lésion de trompe de Fallope, SAP
65.41.10↔	Ovariectomie unilatérale par laparoscopie, avec ablation des deux trompes de Fallope [salpingectomie bilatérale]	66.61.10↔	Excision ou destruction de lésion de trompe de Fallope, par chirurgie ouverte (abdominale)
65.41.99↔	Salpingo-ovariectomie unilatérale par laparoscopie, autre	66.61.20↔	Excision ou destruction de lésion de trompe de Fallope, par voie vaginale
65.49.00↔	Autre salpingo-ovariectomie unilatérale, SAP	66.61.21↔	Excision ou destruction de lésion de trompe de Fallope, par voie vaginale, assistée par laparoscopie
65.49.10↔	Autre salpingo-ovariectomie unilatérale, avec salpingectomie bilatérale	66.61.30↔	Excision ou destruction de lésion de trompe de Fallope, par laparoscopie
65.49.99↔	Autre salpingo-ovariectomie unilatérale, autre	66.61.99↔	Excision ou destruction de lésion de trompe de Fallope, autre
65.51↔	Autre ablation simultanée des deux ovaires	66.62↔	Salpingectomie pour ablation de grossesse tubaire
65.52↔	Autre ovariectomie sur ovaire restant	66.63.00↔	Salpingectomie bilatérale partielle, SAP
65.53↔	Ablation simultanée des deux ovaires par laparoscopie	66.63.10↔	Salpingectomie bilatérale partielle, par chirurgie ouverte (abdominale)
65.54↔	Ablation d'ovaire restant par laparoscopie	66.63.20↔	Salpingectomie bilatérale partielle, par voie vaginale
65.61↔	Autre ablation simultanée des deux ovaires et des trompes de Fallope	66.63.21↔	Salpingectomie bilatérale partielle, par voie vaginale, assistée par laparoscopie
65.62↔	Autre ablation d'ovaire et de trompe restants	66.63.30↔	Salpingectomie bilatérale partielle, par laparoscopie
65.63↔	Ablation simultanée des deux ovaires et des trompes de Fallope par laparoscopie	66.63.99↔	Salpingectomie bilatérale partielle, autre
65.64↔	Ablation d'ovaire et de trompe de Fallope restants par laparoscopie	66.69.00↔	Salpingectomie partielle, SAP
65.71↔	Autre suture simple de l'ovaire	66.69.10↔	Salpingectomie partielle, par chirurgie ouverte (abdominale)
65.72↔	Autre réimplantation d'ovaire	66.69.20↔	Salpingectomie partielle, par voie vaginale
65.73↔	Autre salpingo-ovarioplastie	66.69.21↔	Salpingectomie bilatérale partielle, par voie vaginale, assistée par laparoscopie
65.74↔	Suture simple de l'ovaire par laparoscopie	66.69.30↔	Salpingectomie partielle, par laparoscopie
65.75↔	Réimplantation d'ovaire par laparoscopie	66.69.99↔	Salpingectomie partielle, autre
65.76↔	Salpingo-ovarioplastie par laparoscopie	66.71↔	Suture simple de trompe de Fallope
65.79↔	Autre réparation d'ovaire	66.72↔	Salpingo-oophorostomie
65.81.00↔	Adhésiolyse d'ovaire et de trompe de Fallope par laparoscopie, SAP	66.73↔	Salpingo-salpingostomie
65.81.10↔	Adhésiolyse tubo-ovariennes du péritoine pelvien de la femme par laparoscopie	66.74↔	Salpingo-utérostomie
65.81.99↔	Adhésiolyse d'ovaire et de trompe de Fallope par laparoscopie, autre		

66.79.00↔	Autre réparation (plastie) de trompe de Fallope, SAP	68.51.21↔	Hystérectomie vaginale assistée par laparoscopie (LAVH), avec salpingo-ovariectomie unilatérale
66.79.10↔	Autre réparation (plastie) de trompe de Fallope, par chirurgie ouverte (abdominale)	68.51.22↔	Hystérectomie vaginale assistée par laparoscopie (LAVH), avec salpingo-ovariectomie bilatérale
66.79.20↔	Autre réparation (plastie) de trompe de Fallope, par voie vaginale	68.51.29↔	Hystérectomie vaginale assistée par laparoscopie (LAVH), avec salpingo-ovariectomie, autre
66.79.21↔	Autre réparation (plastie) de trompe de Fallope, par voie vaginale, assistée par laparoscopie	68.51.99↔	Hystérectomie vaginale assistée par laparoscopie (LAVH), autre
66.79.30↔	Autre réparation (plastie) de trompe de Fallope, par laparoscopie	68.59.00↔	Hystérectomie vaginale autre et non précisée, SAP
66.79.99↔	Autre réparation (plastie) de trompe de Fallope, autre	68.59.10↔	Hystérectomie vaginale autre et non précisée, sans salpingo-ovariectomie, SAP
66.92↔	Destruction ou occlusion unilatérale de trompe de Fallope	68.59.19↔	Hystérectomie vaginale autre et non précisée, sans salpingo-ovariectomie, autre
66.93↔	Insertion ou remplacement de prothèse de trompe de Fallope	68.59.20↔	Hystérectomie vaginale autre et non précisée, avec salpingo-ovariectomie, SAP
66.94↔	Retrait de prothèse de trompe de Fallope	68.59.21↔	Hystérectomie vaginale autre et non précisée, avec salpingo-ovariectomie unilatérale
66.95↔	Insufflation d'agent thérapeutique dans la trompe de Fallope	68.59.22↔	Hystérectomie vaginale autre et non précisée, avec salpingo-ovariectomie bilatérale
66.96↔	Dilatation de trompe de Fallope	68.59.29↔	Hystérectomie vaginale autre et non précisée, avec salpingo-ovariectomie, autre
66.97↔	Enfouissement (insertion) du pavillon de la trompe utérine dans la paroi utérine	68.59.99↔	Hystérectomie vaginale autre et non précisée, autre
66.99↔	Autre opération de trompe de Fallope	68.61↔	Hystérectomie abdominale radicale par laparoscopie
68.0↔	Hystérotomie	68.69.00↔	Hystérectomie abdominale radicale autre et non précisée, SAP
68.13↔	Biopsie ouverte de l'utérus	68.69.10↔	Hystérectomie abdominale radicale autre et non précisée, sans lymphadénectomie
68.14↔	Biopsie ouverte des ligaments utérins	68.69.11↔	Hystérectomie abdominale radicale autre et non précisée, avec lymphadénectomie
68.15↔	Biopsie fermée des ligaments utérins	68.69.99↔	Hystérectomie abdominale radicale autre et non précisée, autre
68.16↔	Biopsie fermée de l'utérus	68.71↔	Hystérectomie vaginale radicale par laparoscopie
68.31↔	Hystérectomie supracervicale laparoscopique	68.79↔	Hystérectomie vaginale radicale autre et non précisée
68.39↔	Hystérectomie abdominale subtotale autre et non précisée	68.9↔	Hystérectomie autre et non précisée
68.41.00↔	Hystérectomie abdominale totale par laparoscopie, SAP	69.23↔	Réparation vaginale d'inversion utérine (chronique)
68.41.09↔	Hystérectomie abdominale totale par laparoscopie, autre	69.29↔	Autre réparation de l'utérus et des structures de soutien
68.41.10↔	Hystérectomie abdominale totale par laparoscopie, avec salpingo-ovariectomie, SAP	69.3↔	Dénervation utérine paracervicale
68.41.11↔	Hystérectomie abdominale totale par laparoscopie, avec salpingo-ovariectomie unilatérale	69.41↔	Suture de lacération de l'utérus
68.41.12↔	Hystérectomie abdominale totale par laparoscopie, avec salpingo-ovariectomie bilatérale	69.42↔	Fermeture de fistule de l'utérus
68.41.19↔	Hystérectomie abdominale totale par laparoscopie, avec salpingo-ovariectomie, autre	69.49.00↔	Autre réparation de l'utérus et métoplastie, SAP
68.49.00↔	Hystérectomie abdominale totale autre et non précisée, SAP	69.49.10↔	Autre réparation de l'utérus et métoplastie, par chirurgie ouverte (abdominale)
68.49.09↔	Hystérectomie abdominale totale autre et non précisée, autre	69.49.20↔	Autre réparation de l'utérus et métoplastie, par voie vaginale
68.49.10↔	Hystérectomie abdominale totale autre et non précisée, sans salpingo-ovariectomie	69.49.21↔	Autre réparation de l'utérus et métoplastie, par voie vaginale, assistée par laparoscopie
68.49.20↔	Hystérectomie abdominale totale autre et non précisée, avec salpingo-ovariectomie, SAP	69.49.30↔	Autre réparation de l'utérus et métoplastie, par laparoscopie
68.49.21↔	Hystérectomie abdominale totale autre et non précisée, avec salpingo-ovariectomie unilatérale	69.49.99↔	Autre réparation de l'utérus et métoplastie, autre
68.49.22↔	Hystérectomie abdominale totale autre et non précisée, avec salpingo-ovariectomie bilatérale	69.91↔	Insertion de moyen thérapeutique dans l'utérus
68.49.29↔	Hystérectomie abdominale totale autre et non précisée, avec salpingo-ovariectomie, autre	69.93↔	Insertion de laminaire
68.51.00↔	Hystérectomie vaginale assistée par laparoscopie (LAVH), SAP	69.98↔	Autres opérations des structures de soutien de l'utérus
68.51.10↔	Hystérectomie vaginale assistée par laparoscopie (LAVH), sans salpingo-ovariectomie, SAP	69.99↔	Autres opérations du col utérin et de l'utérus
68.51.19↔	Hystérectomie vaginale assistée par laparoscopie (LAVH), sans salpingo-ovariectomie, autre	70.23↔	Biopsie du cul-de-sac
68.51.20↔	Hystérectomie vaginale assistée par laparoscopie (LAVH), avec salpingo-ovariectomie, SAP	75.50↔	Réparation de déchirure obstétricale récente de l'utérus, SAP
		75.52↔	Réparation de déchirure obstétricale récente du corps utérin

procédure N01-10

45.61↔	Résection segmentaire multiple d'intestin grêle	45.79.20↔	Sigmoïdectomie étendue
45.62↔	Autre résection partielle d'intestin grêle	45.79.21↔	Hémicolectomie étendue, gauche et droite
45.63.00↔	Exérèse totale de l'intestin grêle, SAP	45.79.22↔	Colectomie subtotale étendue
45.63.99↔	Exérèse totale de l'intestin grêle, autre	45.79.29↔	Autre colectomie partielle étendue
45.71↔	Résection segmentaire multiple du gros intestin	45.79.99↔	Autre excision partielle du gros intestin, autre
45.72↔	Exérèse du caecum	45.8x.00↔	Colectomie totale intra-abdominale, SAP
45.73↔	Hémicolectomie droite	45.8x.20↔	Colectomie totale intra-abdominale, colectomie totale étendue
45.74↔	Exérèse du côlon transverse	45.8x.30↔	Colectomie totale intra-abdominale, proctocolectomie totale étendue
45.75↔	Hémicolectomie gauche	45.8x.99↔	Colectomie totale intra-abdominale, autre
45.76↔	Sigmoïdectomie	48.41↔	Résection sous-muqueuse du rectum (opération de Soave)
45.79.00↔	Autre excision partielle du gros intestin, SAP	48.49↔	Autre résection du rectum avec abaissement du côlon
45.79.10↔	Colectomie partielle segmentaire	48.5x.00↔	Résection abdomino-périnéale du rectum, SAP
45.79.11↔	Colectomie partielle multisegmentaire		
45.79.12↔	Colectomie subtotale		

48.5x.10↔	Résection abdomino-périnéale, abdomino-sacrée et (sacro-) périnéale du rectum	57.6x.21↔	Cystectomie partielle, résection supra-trigonale ou subtotale par laparoscopie, sans néo-implantation d'uretère
48.5x.11↔	Résection abdomino-périnéale et abdomino-sacrée élargie du rectum	57.6x.22↔	Cystectomie partielle, résection supra-trigonale ou subtotale chirurgicale ouverte, avec néo-implantation unilatérale ou bilatérale d'uretère
48.5x.99↔	Résection abdomino-périnéale du rectum, autre	57.6x.23↔	Cystectomie partielle, résection supra-trigonale ou subtotale par laparoscopie, avec néo-implantation unilatérale ou bilatérale d'uretère
48.61↔	Rectosigmoïdectomie transsacrée	57.6x.99↔	Cystectomie partielle, autre
48.62↔	Résection antérieure du rectum, avec colostomie simultanée	57.71.00↔	Cystectomie radicale, SAP
48.63.00↔	Autre résection antérieure du rectum, SAP	57.71.10↔	Cystectomie radicale chirurgicale ouverte chez l'homme, sans urétrectomie
48.63.10↔	Autre résection antérieure du rectum, résection antérieure élargie	57.71.11↔	Cystectomie radicale par laparoscopie chez l'homme, sans urétrectomie
48.63.99↔	Autre résection antérieure du rectum, autre	57.71.20↔	Cystectomie radicale chirurgicale ouverte chez l'homme, avec urétrectomie
48.64.00↔	Résection postérieure du rectum, SAP	57.71.21↔	Cystectomie radicale par laparoscopie chez l'homme, avec urétrectomie
48.64.10↔	Résection postérieure du rectum, résection postérieure du rectum avec entérostomie et fermeture du bout distal	57.71.30↔	Cystectomie radicale chirurgicale ouverte chez la femme, sans urétrectomie
48.64.99↔	Résection postérieure du rectum, autre	57.71.31↔	Cystectomie radicale par laparoscopie chez la femme, sans urétrectomie
48.65↔	Résection du rectum selon Duhamel	57.71.40↔	Cystectomie radicale chirurgicale ouverte chez la femme, avec urétrectomie
48.69.00↔	Autre résection du rectum, SAP	57.71.41↔	Cystectomie radicale par laparoscopie chez la femme, avec urétrectomie
48.69.10↔	Autre résection du rectum avec entérostomie et fermeture du bout distal	57.71.50↔	Cystectomie radicale, éviscération pelvienne (exentération) chirurgicale ouverte chez l'homme
48.69.11↔	Autre résection du rectum sans conservation du sphincter	57.71.51↔	Cystectomie radicale, éviscération pelvienne (exentération) par laparoscopie chez l'homme
48.69.99↔	Autre résection du rectum, autre	57.71.99↔	Cystectomie radicale, autre
56.51.00↔	Formation d'urétéro-iléostomie cutanée, SAP	57.79.00↔	Autre cystectomie totale, SAP
56.51.10↔	Formation d'urétéro-iléostomie cutanée, urétéro-iléocutanéostomie [conduit iléal] ou urétéro-colocutanéostomie [conduit colique/sigmoïde] par chirurgie ouverte	57.79.10↔	Autre cystectomie totale, cystectomie simple chirurgicale ouverte chez l'homme
56.51.11↔	Formation d'urétéro-iléostomie cutanée, urétéro-iléocutanéostomie [conduit iléal] ou urétéro-colocutanéostomie [conduit colique/sigmoïde] par laparoscopie	57.79.11↔	Autre cystectomie totale, cystectomie simple par laparoscopie chez l'homme
56.51.12↔	Formation d'urétéro-iléostomie cutanée avec interposition intestinale [conduit] (stomie non continente), autre voie d'abord	57.79.20↔	Autre cystectomie totale, cystectomie simple chirurgicale ouverte chez la femme
56.51.20↔	Formation d'urétéro-iléostomie cutanée par transformation d'autre dérivation urinaire supravésicale	57.79.21↔	Autre cystectomie totale, cystectomie simple par laparoscopie chez la femme
56.51.30↔	Formation d'urétéro-iléostomie cutanée avec réservoir intestinal (stomie continente)	57.79.99↔	Autre cystectomie totale, autre
56.51.99↔	Formation d'urétéro-iléostomie cutanée, autre	57.87.00↔	Reconstruction de la vessie, SAP
56.52.00↔	Révision d'urétéro-iléostomie cutanée, SAP	57.87.10↔	Reconstruction de la vessie, réparation chirurgicale ouverte avec iléon, côlon ou estomac
56.52.10↔	Révision d'urétéro-iléostomie cutanée avec interposition intestinale [conduit]	57.87.11↔	Reconstruction de la vessie, réparation par laparoscopie avec iléon, côlon ou estomac
56.52.20↔	Révision d'urétéro-iléostomie cutanée avec réservoir intestinal (stomie continente)	57.87.20↔	Transformation chirurgicale ouverte d'autre dérivation urinaire supravésicale en une vessie de remplacement
56.52.99↔	Révision d'urétéro-iléostomie cutanée, autre	57.87.21↔	Transformation d'autre dérivation urinaire supravésicale en une vessie de remplacement par laparoscopie
56.71.00↔	Dérivation urinaire dans l'intestin, SAP	57.87.30↔	Plastie chirurgicale ouverte de réduction de la vessie
56.71.10↔	Urétérosigmoïdostomie avec formation de réservoir par chirurgie ouverte	57.87.31↔	Reconstruction de la vessie, plastie de réduction de la vessie par laparoscopie
56.71.11↔	Urétérosigmoïdostomie avec formation de réservoir par laparoscopie	57.87.40↔	Reconstruction de la vessie, plastie chirurgicale ouverte d'augmentation de la vessie
56.71.20↔	Dérivation urinaire dans l'intestin par transformation d'une autre dérivation urinaire supravésicale	57.87.41↔	Reconstruction de la vessie, plastie d'augmentation de la vessie par laparoscopie
56.71.99↔	Dérivation urinaire dans l'intestin, autre	57.87.99↔	Reconstruction de la vessie, autre
56.72↔	Révision d'anastomose urétéro-intestinale		
57.6x.00↔	Cystectomie partielle, SAP		
57.6x.10↔	Cystectomie partielle chirurgicale ouverte, sans néo-implantation d'uretère		
57.6x.11↔	Cystectomie partielle par laparoscopie, sans néo-implantation d'uretère		
57.6x.12↔	Cystectomie partielle chirurgicale ouverte, avec néo-implantation unilatérale ou bilatérale d'uretère		
57.6x.13↔	Cystectomie partielle par laparoscopie, avec néo-implantation unilatérale ou bilatérale d'uretère		
57.6x.20↔	Cystectomie partielle, résection supra-trigonale ou subtotale chirurgicale ouverte, sans néo-implantation d'uretère		

procédure N01-11

40.3x.00↔	Excision de ganglions lymphatiques régionaux, SAP	40.3x.13↔	Lymphadénectomie régionale, indépendante d'autre intervention, région para-aortique, pelvienne ou iliaque ou pour obturation
40.3x.09↔	Excision de ganglions lymphatiques régionaux, autre	40.3x.14↔	Lymphadénectomie régionale, indépendante d'autre intervention, région inguinale, chirurgie ouverte
40.3x.10↔	Lymphadénectomie régionale, indépendante d'autre intervention, SAP	40.3x.15↔	Lymphadénectomie régionale, indépendante d'autre intervention, région inguinale, par laparoscopie
40.3x.11↔	Lymphadénectomie régionale, indépendante d'autre intervention, région cervicale		
40.3x.12↔	Lymphadénectomie régionale, indépendante d'autre intervention, région axillaire		

40.3x.16↔	Lymphadénectomie régionale, indépendante d'autre intervention, région médiastinale et peribronchique	40.53.10↔	Excision radicale des ganglions lymphatiques iliaques, indépendante d'autre intervention
40.3x.19↔	Lymphadénectomie régionale, indépendante d'autre intervention, autre	40.53.11↔	Excision radicale des ganglions lymphatiques iliaques dans le cadre d'une autre intervention
40.3x.20↔	Lymphadénectomie régionale dans le cadre d'une autre intervention, SAP	40.53.99↔	Excision radicale des ganglions lymphatiques iliaques, autre
40.3x.21↔	Lymphadénectomie régionale dans le cadre d'une autre intervention, région cervicale	40.54.00↔	Excision radicale des ganglions lymphatiques inguinaux, SAP
40.3x.22↔	Lymphadénectomie régionale dans le cadre d'une autre intervention, région axillaire	40.54.10↔	Excision radicale des ganglions lymphatiques inguinaux, indépendante d'autre intervention
40.3x.23↔	Lymphadénectomie régionale dans le cadre d'une autre intervention, région para-aortique, pelvienne ou iliaque	40.54.11↔	Excision radicale des ganglions lymphatiques inguinaux dans le cadre d'une autre intervention
40.3x.24↔	Lymphadénectomie régionale dans le cadre d'une autre intervention, pour obturation	40.54.99↔	Excision radicale des ganglions lymphatiques inguinaux, autre
40.3x.25↔	Lymphadénectomie régionale dans le cadre d'une autre intervention, région inguinale	40.59.00↔	Excision radicale d'autres ganglions lymphatiques, SAP
40.3x.26↔	Lymphadénectomie régionale dans le cadre d'une autre intervention, région médiastinale et peribronchique	40.59.10↔	Excision radicale d'autres ganglions lymphatiques, indépendante d'autre intervention, SAP
40.3x.29↔	Lymphadénectomie régionale dans le cadre d'une autre intervention, autre	40.59.11↔	Excision radicale de ganglions médiastinaux, indépendante d'autre intervention
40.52.00↔	Excision radicale des ganglions lymphatiques péri-aortiques, SAP	40.59.12↔	Excision radicale de ganglions péribronchiques, indépendante d'autre intervention
40.52.10↔	Excision radicale des ganglions lymphatiques rétropéritonéaux (para-aortiques, para-caves) et pelviens, indépendante d'autre intervention	40.59.19↔	Excision radicale d'autres ganglions lymphatiques, indépendante d'autre intervention, autre
40.52.11↔	Excision radicale des ganglions lymphatiques rétropéritonéaux (para-aortiques, para-caves) et pelviens, au cours d'une autre intervention	40.59.20↔	Excision radicale d'autres ganglions lymphatiques dans le cadre d'une autre intervention, SAP
40.52.99↔	Excision radicale des ganglions lymphatiques péri-aortiques, autre	40.59.21↔	Excision radicale de ganglions lymphatiques médiastinaux dans le cadre d'une autre intervention
40.53.00↔	Excision radicale des ganglions lymphatiques iliaques, SAP	40.59.22↔	Excision radicale de ganglions lymphatiques péribronchiques dans le cadre d'une autre intervention
		40.59.29↔	Excision radicale d'autres ganglions lymphatiques dans le cadre d'une autre intervention, autre
		40.59.99↔	Excision radicale d'autres ganglions lymphatiques, autre

ADRG N02**Interventions sur l'utérus et le système utéroannexiel pour néoformation maligne des ovaires et des annexes**

Diagnostic principal dans le tableau N02-1 et au moins un(e) procédure dans le tableau N02-2

DRG N02A**Interventions sur l'utérus et le système utéroannexiel pour néoformation maligne des ovaires et des annexes, avec CC extrêmement sévères**

PCCL > 3

DRG N02B**Interventions sur l'utérus et le système utéroannexiel pour néoformation maligne des ovaires et des annexes, avec CC sévères ou CC**

PCCL > 1

DRG N02C**Interventions sur l'utérus et le système utéroannexiel pour néoformation maligne des ovaires et des annexes, sans CC****diagnostic principal N02-1**

C56	Tumeur maligne de l'ovaire	C57.3	Tumeur maligne: Paramètre
C57.0	Tumeur maligne: Trompe de Fallope	C57.4	Tumeur maligne: Annexes de l'utérus, sans précision
C57.1	Tumeur maligne: Ligament large	C79.6	Tumeur maligne secondaire de l'ovaire
C57.2	Tumeur maligne: Ligament rond	D39.1	Tumeurs à évolution imprévisible ou inconnue: Ovaire

procédure N02-2

40.3x.00↔	Excision de ganglions lymphatiques régionaux, SAP	40.3x.14↔	Lymphadénectomie régionale, indépendante d'autre intervention, région inguinale, chirurgie ouverte
40.3x.09↔	Excision de ganglions lymphatiques régionaux, autre	40.3x.15↔	Lymphadénectomie régionale, indépendante d'autre intervention, région inguinale, par laparoscopie
40.3x.10↔	Lymphadénectomie régionale, indépendante d'autre intervention, SAP	40.3x.16↔	Lymphadénectomie régionale, indépendante d'autre intervention, région médiastinale et peribronchique
40.3x.11↔	Lymphadénectomie régionale, indépendante d'autre intervention, région cervicale	40.3x.19↔	Lymphadénectomie régionale, indépendante d'autre intervention, autre
40.3x.12↔	Lymphadénectomie régionale, indépendante d'autre intervention, région axillaire	40.3x.20↔	Lymphadénectomie régionale dans le cadre d'une autre intervention, SAP
40.3x.13↔	Lymphadénectomie régionale, indépendante d'autre intervention, région para-aortique, pelvienne ou iliaque ou pour obturation		

40.3x.21↔	Lymphadénectomie régionale dans le cadre d'une autre intervention, région cervicale	65.89.00↔	Autre adhésiolyse d'ovaire et de trompe de Fallope, SAP
40.3x.22↔	Lymphadénectomie régionale dans le cadre d'une autre intervention, région axillaire	65.89.10↔	Autre adhésiolyse d'ovaire et de trompe de Fallope, par chirurgie ouverte
40.3x.23↔	Lymphadénectomie régionale dans le cadre d'une autre intervention, région para-aortique, pelvienne ou iliaque	65.89.11↔	Autre adhésiolyse d'ovaire et de trompe de Fallope, avec traitement microchirurgical
40.3x.24↔	Lymphadénectomie régionale dans le cadre d'une autre intervention, pour obturation	65.89.12↔	Autre adhésiolyse tubo-ovariennes du péritoine pelvien de la femme, par chirurgie ouverte
40.3x.25↔	Lymphadénectomie régionale dans le cadre d'une autre intervention, région inguinale	65.89.13↔	Autre adhésiolyse tubo-ovariennes du péritoine pelvien de la femme, avec traitement microchirurgical
40.3x.26↔	Lymphadénectomie régionale dans le cadre d'une autre intervention, région médiastinale et peribronchique	65.89.99↔	Autre adhésiolyse d'ovaire et de trompe de Fallope, autre
40.3x.29↔	Lymphadénectomie régionale dans le cadre d'une autre intervention, autre	65.92↔	Grefte d'ovaire
54.23↔	Biopsie péritonéale	65.93↔	Rupture manuelle de kyste d'ovaire
59.02↔	Autre lyse d'adhérences périrénales ou périurétérales	65.94↔	Dénervation d'ovaire
59.03.00↔	Lyse d'adhérences périrénales ou périurétérales par laparoscopie, SAP	65.95↔	Libération de torsion d'ovaire
59.03.10↔	Urétérolyse sans repositionnement intrapéritonéal	65.99↔	Autres opérations d'ovaire
59.03.11↔	Urétérolyse avec repositionnement intrapéritonéal	66.01↔	Salpingotomie
59.03.99↔	Lyse d'adhérences périrénales ou périurétérales par laparoscopie, autre	66.02↔	Salpingostomie
59.91↔	Excision de tissu périséal ou périvésical	66.11.00↔	Biopsie de trompe de Fallope, SAP
59.92↔	Autres opérations de tissu périséal ou périvésical	66.11.10↔	Biopsie de trompe de Fallope, biopsie percutanée (à l'aiguille)
65.01↔	Ovariectomie laparoscopique	66.11.11↔	Biopsie de trompe de Fallope, biopsie percutanée (à l'aiguille) guidée par l'imagerie
65.09↔	Autre ovariectomie	66.11.20↔	Biopsie de trompe de Fallope, biopsie ouverte (par incision)
65.11↔	Biopsie de l'ovaire par aspiration	66.11.99↔	Biopsie de trompe de Fallope, autre
65.12↔	Autre biopsie de l'ovaire	66.39.00↔	Autre destruction ou occlusion bilatérale des trompes de Fallope, SAP
65.13↔	Biopsie d'ovaire par laparoscopie	66.39.10↔	Autre destruction ou occlusion bilatérale des trompes de Fallope, par électrocoagulation
65.14↔	Autres interventions diagnostiques par laparoscopie sur l'ovaire	66.39.99↔	Autre destruction ou occlusion bilatérale des trompes de Fallope, autre
65.15↔	Ponction percutanée de l'ovaire à fin diagnostique	66.4x.00↔	Salpingectomie unilatérale totale, SAP
65.21↔	Marsupialisation de kyste ovarien	66.4x.10↔	Salpingectomie unilatérale totale, par chirurgie ouverte (abdominale)
65.22↔	Résection cunéiforme de l'ovaire	66.4x.20↔	Salpingectomie unilatérale totale, par laparoscopie
65.23↔	Marsupialisation de kyste ovarien par laparoscopie	66.4x.99↔	Salpingectomie unilatérale totale, autre
65.24↔	Résection cunéiforme de l'ovaire par laparoscopie	66.51.00↔	Ablation simultanée des deux trompes de Fallope, SAP
65.25↔	Autre excision ou destruction locale de l'ovaire par laparoscopie	66.51.10↔	Ablation simultanée des deux trompes de Fallope, par chirurgie ouverte (abdominale)
65.29↔	Autre excision ou destruction locale de l'ovaire	66.51.20↔	Ablation simultanée des deux trompes de Fallope, par laparoscopie
65.31↔	Ovariectomie unilatérale par laparoscopie	66.51.99↔	Ablation simultanée des deux trompes de Fallope, autre
65.39↔	Autre ovariectomie unilatérale	66.52↔	Salpingectomie sur trompe restante
65.41.00↔	Salpingo-ovariectomie unilatérale par laparoscopie, SAP	66.61.00↔	Excision ou destruction de lésion de trompe de Fallope, SAP
65.41.10↔	Ovariectomie unilatérale par laparoscopie, avec ablation des deux trompes de Fallope [salpingectomie bilatérale]	66.61.10↔	Excision ou destruction de lésion de trompe de Fallope, par chirurgie ouverte (abdominale)
65.41.99↔	Salpingo-ovariectomie unilatérale par laparoscopie, autre	66.61.20↔	Excision ou destruction de lésion de trompe de Fallope, par voie vaginale
65.49.00↔	Autre salpingo-ovariectomie unilatérale, SAP	66.61.21↔	Excision ou destruction de lésion de trompe de Fallope, par voie vaginale, assistée par laparoscopie
65.49.10↔	Autre salpingo-ovariectomie unilatérale, avec salpingectomie bilatérale	66.61.30↔	Excision ou destruction de lésion de trompe de Fallope, par laparoscopie
65.49.99↔	Autre salpingo-ovariectomie unilatérale, autre	66.61.99↔	Excision ou destruction de lésion de trompe de Fallope, autre
65.51↔	Autre ablation simultanée des deux ovaires	66.62↔	Salpingectomie pour ablation de grossesse tubaire
65.52↔	Autre ovariectomie sur ovaire restant	66.63.00↔	Salpingectomie bilatérale partielle, SAP
65.53↔	Ablation simultanée des deux ovaires par laparoscopie	66.63.10↔	Salpingectomie bilatérale partielle, par chirurgie ouverte (abdominale)
65.54↔	Ablation d'ovaire restant par laparoscopie	66.63.20↔	Salpingectomie bilatérale partielle, par voie vaginale
65.61↔	Autre ablation simultanée des deux ovaires et des trompes de Fallope	66.63.21↔	Salpingectomie bilatérale partielle, par voie vaginale, assistée par laparoscopie
65.62↔	Autre ablation d'ovaire et de trompe restants	66.63.30↔	Salpingectomie bilatérale partielle, par laparoscopie
65.63↔	Ablation simultanée des deux ovaires et des trompes de Fallope par laparoscopie	66.63.99↔	Salpingectomie bilatérale partielle, autre
65.64↔	Ablation d'ovaire et de trompe de Fallope restants par laparoscopie	66.69.00↔	Salpingectomie partielle, SAP
65.71↔	Autre suture simple de l'ovaire	66.69.10↔	Salpingectomie partielle, par chirurgie ouverte (abdominale)
65.72↔	Autre réimplantation d'ovaire	66.69.20↔	Salpingectomie partielle, par voie vaginale
65.73↔	Autre salpingo-ovarioplastie	66.69.21↔	Salpingectomie bilatérale partielle, par voie vaginale, assistée par laparoscopie
65.74↔	Suture simple de l'ovaire par laparoscopie	66.69.30↔	Salpingectomie partielle, par laparoscopie
65.75↔	Réimplantation d'ovaire par laparoscopie	66.69.99↔	Salpingectomie partielle, autre
65.76↔	Salpingo-ovarioplastie par laparoscopie	66.71↔	Suture simple de trompe de Fallope
65.79↔	Autre réparation d'ovaire	66.72↔	Salpingo-oophorostomie
65.81.00↔	Adhésiolyse d'ovaire et de trompe de Fallope par laparoscopie, SAP	66.73↔	Salpingo-salpingostomie
65.81.10↔	Adhésiolyse tubo-ovariennes du péritoine pelvien de la femme par laparoscopie	66.74↔	Salpingo-utérostomie
65.81.99↔	Adhésiolyse d'ovaire et de trompe de Fallope par laparoscopie, autre		

66.79.00↔	Autre réparation (plastie) de trompe de Fallope, SAP	68.51.21↔	Hystérectomie vaginale assistée par laparoscopie (LAVH), avec salpingo-ovariectomie unilatérale
66.79.10↔	Autre réparation (plastie) de trompe de Fallope, par chirurgie ouverte (abdominale)	68.51.22↔	Hystérectomie vaginale assistée par laparoscopie (LAVH), avec salpingo-ovariectomie bilatérale
66.79.20↔	Autre réparation (plastie) de trompe de Fallope, par voie vaginale	68.51.29↔	Hystérectomie vaginale assistée par laparoscopie (LAVH), avec salpingo-ovariectomie, autre
66.79.21↔	Autre réparation (plastie) de trompe de Fallope, par voie vaginale, assistée par laparoscopie	68.51.99↔	Hystérectomie vaginale assistée par laparoscopie (LAVH), autre
66.79.30↔	Autre réparation (plastie) de trompe de Fallope, par laparoscopie	68.59.00↔	Hystérectomie vaginale autre et non précisée, SAP
66.79.99↔	Autre réparation (plastie) de trompe de Fallope, autre	68.59.10↔	Hystérectomie vaginale autre et non précisée, sans salpingo-ovariectomie, SAP
66.92↔	Destruction ou occlusion unilatérale de trompe de Fallope	68.59.19↔	Hystérectomie vaginale autre et non précisée, sans salpingo-ovariectomie, autre
66.93↔	Insertion ou remplacement de prothèse de trompe de Fallope	68.59.20↔	Hystérectomie vaginale autre et non précisée, avec salpingo-ovariectomie, SAP
66.94↔	Retrait de prothèse de trompe de Fallope	68.59.21↔	Hystérectomie vaginale autre et non précisée, avec salpingo-ovariectomie unilatérale
66.95↔	Insufflation d'agent thérapeutique dans la trompe de Fallope	68.59.22↔	Hystérectomie vaginale autre et non précisée, avec salpingo-ovariectomie bilatérale
66.96↔	Dilatation de trompe de Fallope	68.59.29↔	Hystérectomie vaginale autre et non précisée, avec salpingo-ovariectomie, autre
66.97↔	Enfouissement (insertion) du pavillon de la trompe utérine dans la paroi utérine	68.59.99↔	Hystérectomie vaginale autre et non précisée, autre
66.99↔	Autre opération de trompe de Fallope	68.61↔	Hystérectomie abdominale radicale par laparoscopie
68.0↔	Hystérotomie	68.69.00↔	Hystérectomie abdominale radicale autre et non précisée, SAP
68.13↔	Biopsie ouverte de l'utérus	68.69.10↔	Hystérectomie abdominale radicale autre et non précisée, sans lymphadénectomie
68.14↔	Biopsie ouverte des ligaments utérins	68.69.11↔	Hystérectomie abdominale radicale autre et non précisée, avec lymphadénectomie
68.15↔	Biopsie fermée des ligaments utérins	68.69.99↔	Hystérectomie abdominale radicale autre et non précisée, autre
68.16↔	Biopsie fermée de l'utérus	68.71↔	Hystérectomie vaginale radicale par laparoscopie
68.31↔	Hystérectomie supracervicale laparoscopique	68.79↔	Hystérectomie vaginale radicale autre et non spécifiée
68.39↔	Hystérectomie abdominale subtotale autre et non précisée	68.9↔	Hystérectomie autre et non précisée
68.41.00↔	Hystérectomie abdominale totale par laparoscopie, SAP	69.23↔	Réparation vaginale d'inversion utérine (chronique)
68.41.09↔	Hystérectomie abdominale totale par laparoscopie, autre	69.29↔	Autre réparation de l'utérus et des structures de soutien
68.41.10↔	Hystérectomie abdominale totale par laparoscopie, avec salpingo-ovariectomie, SAP	69.3↔	Dénervation utérine paracervicale
68.41.11↔	Hystérectomie abdominale totale par laparoscopie, avec salpingo-ovariectomie unilatérale	69.41↔	Suture de lacération de l'utérus
68.41.12↔	Hystérectomie abdominale totale par laparoscopie, avec salpingo-ovariectomie bilatérale	69.42↔	Fermeture de fistule de l'utérus
68.41.19↔	Hystérectomie abdominale totale par laparoscopie, avec salpingo-ovariectomie, autre	69.49.00↔	Autre réparation de l'utérus et métroplastie, SAP
68.49.00↔	Hystérectomie abdominale totale autre et non précisée, SAP	69.49.10↔	Autre réparation de l'utérus et métroplastie, par chirurgie ouverte (abdominale)
68.49.09↔	Hystérectomie abdominale totale autre et non précisée, autre	69.49.20↔	Autre réparation de l'utérus et métroplastie, par voie vaginale
68.49.10↔	Hystérectomie abdominale totale autre et non précisée, sans salpingo-ovariectomie	69.49.21↔	Autre réparation de l'utérus et métroplastie, par voie vaginale, assistée par laparoscopie
68.49.20↔	Hystérectomie abdominale totale autre et non précisée, avec salpingo-ovariectomie, SAP	69.49.30↔	Autre réparation de l'utérus et métroplastie, par laparoscopie
68.49.21↔	Hystérectomie abdominale totale autre et non précisée, avec salpingo-ovariectomie unilatérale	69.49.99↔	Autre réparation de l'utérus et métroplastie, autre
68.49.22↔	Hystérectomie abdominale totale autre et non précisée, avec salpingo-ovariectomie bilatérale	69.91↔	Insertion de moyen thérapeutique dans l'utérus
68.49.29↔	Hystérectomie abdominale totale autre et non précisée, avec salpingo-ovariectomie, autre	69.93↔	Insertion de laminaire
68.51.00↔	Hystérectomie vaginale assistée par laparoscopie (LAVH), SAP	69.98↔	Autres opérations des structures de soutien de l'utérus
68.51.10↔	Hystérectomie vaginale assistée par laparoscopie (LAVH), sans salpingo-ovariectomie, SAP	69.99↔	Autres opérations du col utérin et de l'utérus
68.51.19↔	Hystérectomie vaginale assistée par laparoscopie (LAVH), sans salpingo-ovariectomie, autre	70.23↔	Biopsie du cul-de-sac
68.51.20↔	Hystérectomie vaginale assistée par laparoscopie (LAVH), avec salpingo-ovariectomie, SAP	75.50↔	Réparation de déchirure obstétricale récente de l'utérus, SAP
		75.52↔	Réparation de déchirure obstétricale récente du corps utérin

ADRG N03**Interventions sur l'utérus et le système utéroannexiel pour néoformation maligne d'autres organes**

Diagnostic principal dans le tableau N03-1 et au moins un(e) procédure dans le tableau N03-2

DRG N03A**Interventions sur l'utérus et le système utéroannexiel pour néoformation maligne d'autres organes, avec CC extrêmement sévères**

PCCL > 3

DRG N03B**Interventions sur l'utérus et le système utéroannexiel pour néoformation maligne d'autres organes, sans CC extrêmement sévères**

diagnostic principal N03-1

C51.0	Tumeur maligne: Grande lèvre	C54.9	Tumeur maligne: Corps de l'utérus, sans précision
C51.1	Tumeur maligne: Petite lèvre	C55	Tumeur maligne de l'utérus, partie non précisée
C51.2	Tumeur maligne: Clitoris	C57.7	Tumeur maligne: Autres organes génitaux de la femme précisés
C51.8	Tumeur maligne: Lésion à localisations contiguës de la vulve	C57.8	Tumeur maligne: Lésion à localisations contiguës des organes génitaux de la femme
C51.9	Tumeur maligne: Vulve, sans précision	C57.9	Tumeur maligne: Organe génital de la femme, sans précision
C52	Tumeur maligne du vagin	C58	Tumeur maligne du placenta
C53.0	Tumeur maligne: Endocol	C76.3	Tumeur maligne: Pelvis
C53.1	Tumeur maligne: Exocol	C79.82	Tumeur maligne secondaire des organes génitaux
C53.8	Tumeur maligne: Lésion à localisations contiguës du col de l'utérus	D39.0	Tumeurs à évolution imprévisible ou inconnue: Utérus
C53.9	Tumeur maligne: Col de l'utérus, sans précision	D39.2	Tumeurs à évolution imprévisible ou inconnue: Placenta
C54.0	Tumeur maligne: Isthme de l'utérus	D39.7	Tumeurs à évolution imprévisible ou inconnue: Autres organes génitaux de la femme
C54.1	Tumeur maligne: Endomètre	D39.9	Tumeurs à évolution imprévisible ou inconnue: Organe génital de la femme, sans précision
C54.2	Tumeur maligne: Myomètre		
C54.3	Tumeur maligne: Fond de l'utérus		
C54.8	Tumeur maligne: Lésion à localisations contiguës du corps de l'utérus		

procédure N03-2

40.3x.00↔	Excision de ganglions lymphatiques régionaux, SAP	65.14↔	Autres interventions diagnostiques par laparoscopie sur l'ovaire
40.3x.09↔	Excision de ganglions lymphatiques régionaux, autre	65.15↔	Ponction percutanée de l'ovaire à fin diagnostique
40.3x.10↔	Lymphadénectomie régionale, indépendante d'autre intervention, SAP	65.21↔	Marsupialisation de kyste ovarien
40.3x.11↔	Lymphadénectomie régionale, indépendante d'autre intervention, région cervicale	65.22↔	Résection cunéiforme de l'ovaire
40.3x.12↔	Lymphadénectomie régionale, indépendante d'autre intervention, région axillaire	65.23↔	Marsupialisation de kyste ovarien par laparoscopie
40.3x.13↔	Lymphadénectomie régionale, indépendante d'autre intervention, région para-aortique, pelvienne ou iliaque ou pour obturation	65.24↔	Résection cunéiforme de l'ovaire par laparoscopie
40.3x.14↔	Lymphadénectomie régionale, indépendante d'autre intervention, région inguinale, chirurgie ouverte	65.25↔	Autre excision ou destruction locale de l'ovaire par laparoscopie
40.3x.15↔	Lymphadénectomie régionale, indépendante d'autre intervention, région inguinale, par laparoscopie	65.29↔	Autre excision ou destruction locale de l'ovaire
40.3x.16↔	Lymphadénectomie régionale, indépendante d'autre intervention, région médiastinale et peribronchique	65.31↔	Ovariectomie unilatérale par laparoscopie
40.3x.19↔	Lymphadénectomie régionale, indépendante d'autre intervention, autre	65.39↔	Autre ovariectomie unilatérale
40.3x.20↔	Lymphadénectomie régionale dans le cadre d'une autre intervention, SAP	65.41.00↔	Salpingo-ovariectomie unilatérale par laparoscopie, SAP
40.3x.21↔	Lymphadénectomie régionale dans le cadre d'une autre intervention, région cervicale	65.41.10↔	Ovariectomie unilatérale par laparoscopie, avec ablation des deux trompes de Fallope [salpingectomie bilatérale]
40.3x.22↔	Lymphadénectomie régionale dans le cadre d'une autre intervention, région axillaire	65.41.99↔	Salpingo-ovariectomie unilatérale par laparoscopie, autre
40.3x.23↔	Lymphadénectomie régionale dans le cadre d'une autre intervention, région para-aortique, pelvienne ou iliaque	65.49.00↔	Autre salpingo-ovariectomie unilatérale, SAP
40.3x.24↔	Lymphadénectomie régionale dans le cadre d'une autre intervention, pour obturation	65.49.10↔	Autre salpingo-ovariectomie unilatérale, avec salpingectomie bilatérale
40.3x.25↔	Lymphadénectomie régionale dans le cadre d'une autre intervention, région inguinale	65.49.99↔	Autre salpingo-ovariectomie unilatérale, autre
40.3x.26↔	Lymphadénectomie régionale dans le cadre d'une autre intervention, région médiastinale et peribronchique	65.51↔	Autre ablation simultanée des deux ovaires
40.3x.29↔	Lymphadénectomie régionale dans le cadre d'une autre intervention, autre	65.52↔	Autre ovariectomie sur ovaire restant
54.23↔	Biopsie péritonéale	65.53↔	Ablation simultanée des deux ovaires par laparoscopie
59.02↔	Autre lyse d'adhérences périrénales ou périurétérales	65.54↔	Ablation d'ovaire restant par laparoscopie
59.03.00↔	Lyse d'adhérences périrénales ou périurétérales par laparoscopie, SAP	65.61↔	Autre ablation simultanée des deux ovaires et des trompes de Fallope
59.03.10↔	Urétérolyse sans repositionnement intrapéritonéal	65.62↔	Autre ablation d'ovaire et de trompe restants
59.03.11↔	Urétérolyse avec repositionnement intrapéritonéal	65.63↔	Ablation simultanée des deux ovaires et des trompes de Fallope par laparoscopie
59.03.99↔	Lyse d'adhérences périrénales ou périurétérales par laparoscopie, autre	65.64↔	Ablation d'ovaire et de trompe de Fallope restants par laparoscopie
59.91↔	Excision de tissu périrénal ou périvésical	65.71↔	Autre suture simple de l'ovaire
59.92↔	Autres opérations de tissu périrénal ou périvésical	65.72↔	Autre réimplantation d'ovaire
65.01↔	Ovariectomie laparoscopique	65.73↔	Autre salpingo-ovarioplastie
65.09↔	Autre ovariectomie	65.74↔	Suture simple de l'ovaire par laparoscopie
65.11↔	Biopsie de l'ovaire par aspiration	65.75↔	Réimplantation d'ovaire par laparoscopie
65.12↔	Autre biopsie de l'ovaire	65.76↔	Salpingo-ovarioplastie par laparoscopie
65.13↔	Biopsie d'ovaire par laparoscopie	65.79↔	Autre réparation d'ovaire
		65.81.00↔	Adhésiolyse d'ovaire et de trompe de Fallope par laparoscopie, SAP
		65.81.10↔	Adhésiolyse tubo-ovariennes du péritoine pelvien de la femme par laparoscopie
		65.81.99↔	Adhésiolyse d'ovaire et de trompe de Fallope par laparoscopie, autre
		65.89.00↔	Autre adhésiolyse d'ovaire et de trompe de Fallope, SAP
		65.89.10↔	Autre adhésiolyse d'ovaire et de trompe de Fallope, par chirurgie ouverte
		65.89.11↔	Autre adhésiolyse d'ovaire et de trompe de Fallope, avec traitement microchirurgical
		65.89.12↔	Autre adhésiolyse tubo-ovariennes du péritoine pelvien de la femme, par chirurgie ouverte

65.89.13↔	Autre adhésiolyse tubo-ovariennes du péritoine pelvien de la femme, avec traitement microchirurgical	66.79.30↔	Autre réparation (plastie) de trompe de Fallope, par laparoscopie
65.89.99↔	Autre adhésiolyse d'ovaire et de trompe de Fallope, autre	66.79.99↔	Autre réparation (plastie) de trompe de Fallope, autre
65.92↔	Grefte d'ovaire	66.92↔	Destruction ou occlusion unilatérale de trompe de Fallope
65.93↔	Rupture manuelle de kyste d'ovaire	66.93↔	Insertion ou remplacement de prothèse de trompe de Fallope
65.94↔	Dénervation d'ovaire	66.94↔	Retrait de prothèse de trompe de Fallope
65.95↔	Libération de torsion d'ovaire	66.95↔	Insufflation d'agent thérapeutique dans la trompe de Fallope
65.99↔	Autres opérations d'ovaire	66.96↔	Dilatation de trompe de Fallope
66.01↔	Salpingotomie	66.97↔	Enfouissement (insertion) du pavillon de la trompe utérine dans la paroi utérine
66.02↔	Salpingostomie	66.99↔	Autre opération de trompe de Fallope
66.11.00↔	Biopsie de trompe de Fallope, SAP	68.0↔	Hystérotomie
66.11.10↔	Biopsie de trompe de Fallope, biopsie percutanée (à l'aiguille)	68.13↔	Biopsie ouverte de l'utérus
66.11.11↔	Biopsie de trompe de Fallope, biopsie percutanée (à l'aiguille) guidée par l'imagerie	68.14↔	Biopsie ouverte des ligaments utérins
66.11.20↔	Biopsie de trompe de Fallope, biopsie ouverte (par incision)	68.15↔	Biopsie fermée des ligaments utérins
66.11.99↔	Biopsie de trompe de Fallope, autre	68.16↔	Biopsie fermée de l'utérus
66.39.00↔	Autre destruction ou occlusion bilatérale des trompes de Fallope, SAP	68.31↔	Hystérectomie supracervicale laparoscopique
66.39.10↔	Autre destruction ou occlusion bilatérale des trompes de Fallope, par électrocoagulation	68.39↔	Hystérectomie abdominale subtotale autre et non précisée
66.39.99↔	Autre destruction ou occlusion bilatérale des trompes de Fallope, autre	68.41.00↔	Hystérectomie abdominale totale par laparoscopie, SAP
66.4x.00↔	Salpingectomie unilatérale totale, SAP	68.41.09↔	Hystérectomie abdominale totale par laparoscopie, autre
66.4x.10↔	Salpingectomie unilatérale totale, par chirurgie ouverte (abdominale)	68.41.10↔	Hystérectomie abdominale totale par laparoscopie, avec salpingo-ovariectomie, SAP
66.4x.20↔	Salpingectomie unilatérale totale, par laparoscopie	68.41.11↔	Hystérectomie abdominale totale par laparoscopie, avec salpingo-ovariectomie unilatérale
66.4x.99↔	Salpingectomie unilatérale totale, autre	68.41.12↔	Hystérectomie abdominale totale par laparoscopie, avec salpingo-ovariectomie bilatérale
66.51.00↔	Ablation simultanée des deux trompes de Fallope, SAP	68.41.19↔	Hystérectomie abdominale totale par laparoscopie, avec salpingo-ovariectomie, autre
66.51.10↔	Ablation simultanée des deux trompes de Fallope, par chirurgie ouverte (abdominale)	68.49.00↔	Hystérectomie abdominale totale autre et non précisée, SAP
66.51.20↔	Ablation simultanée des deux trompes de Fallope, par laparoscopie	68.49.09↔	Hystérectomie abdominale totale autre et non précisée, autre
66.51.99↔	Ablation simultanée des deux trompes de Fallope, autre	68.49.10↔	Hystérectomie abdominale totale autre et non précisée, sans salpingo-ovariectomie
66.52↔	Salpingectomie sur trompe restante	68.49.20↔	Hystérectomie abdominale totale autre et non précisée, avec salpingo-ovariectomie, SAP
66.61.00↔	Excision ou destruction de lésion de trompe de Fallope, SAP	68.49.21↔	Hystérectomie abdominale totale autre et non précisée, avec salpingo-ovariectomie unilatérale
66.61.10↔	Excision ou destruction de lésion de trompe de Fallope, par chirurgie ouverte (abdominale)	68.49.22↔	Hystérectomie abdominale totale autre et non précisée, avec salpingo-ovariectomie bilatérale
66.61.20↔	Excision ou destruction de lésion de trompe de Fallope, par voie vaginale	68.49.29↔	Hystérectomie abdominale totale autre et non précisée, avec salpingo-ovariectomie, autre
66.61.21↔	Excision ou destruction de lésion de trompe de Fallope, par voie vaginale, assistée par laparoscopie	68.51.00↔	Hystérectomie vaginale assistée par laparoscopie (LAVH), SAP
66.61.30↔	Excision ou destruction de lésion de trompe de Fallope, par laparoscopie	68.51.10↔	Hystérectomie vaginale assistée par laparoscopie (LAVH), sans salpingo-ovariectomie, SAP
66.61.99↔	Excision ou destruction de lésion de trompe de Fallope, autre	68.51.19↔	Hystérectomie vaginale assistée par laparoscopie (LAVH), sans salpingo-ovariectomie, autre
66.62↔	Salpingectomie pour ablation de grossesse tubaire	68.51.20↔	Hystérectomie vaginale assistée par laparoscopie (LAVH), avec salpingo-ovariectomie, SAP
66.63.00↔	Salpingectomie bilatérale partielle, SAP	68.51.21↔	Hystérectomie vaginale assistée par laparoscopie (LAVH), avec salpingo-ovariectomie unilatérale
66.63.10↔	Salpingectomie bilatérale partielle, par chirurgie ouverte (abdominale)	68.51.22↔	Hystérectomie vaginale assistée par laparoscopie (LAVH), avec salpingo-ovariectomie bilatérale
66.63.20↔	Salpingectomie bilatérale partielle, par voie vaginale	68.51.29↔	Hystérectomie vaginale assistée par laparoscopie (LAVH), avec salpingo-ovariectomie, autre
66.63.21↔	Salpingectomie bilatérale partielle, par voie vaginale, assistée par laparoscopie	68.51.99↔	Hystérectomie vaginale assistée par laparoscopie (LAVH), autre
66.63.30↔	Salpingectomie bilatérale partielle, par laparoscopie	68.59.00↔	Hystérectomie vaginale autre et non précisée, SAP
66.63.99↔	Salpingectomie bilatérale partielle, autre	68.59.10↔	Hystérectomie vaginale autre et non précisée, sans salpingo-ovariectomie, SAP
66.69.00↔	Salpingectomie partielle, SAP	68.59.19↔	Hystérectomie vaginale autre et non précisée, sans salpingo-ovariectomie, autre
66.69.10↔	Salpingectomie partielle, par chirurgie ouverte (abdominale)	68.59.20↔	Hystérectomie vaginale autre et non précisée, avec salpingo-ovariectomie, SAP
66.69.20↔	Salpingectomie partielle, par voie vaginale	68.59.21↔	Hystérectomie vaginale autre et non précisée, avec salpingo-ovariectomie unilatérale
66.69.21↔	Salpingectomie bilatérale partielle, par voie vaginale, assistée par laparoscopie	68.59.22↔	Hystérectomie vaginale autre et non précisée, avec salpingo-ovariectomie bilatérale
66.69.30↔	Salpingectomie partielle, par laparoscopie	68.59.29↔	Hystérectomie vaginale autre et non précisée, avec salpingo-ovariectomie, autre
66.69.99↔	Salpingectomie partielle, autre	68.59.99↔	Hystérectomie vaginale autre et non précisée, autre
66.71↔	Suture simple de trompe de Fallope	68.61↔	Hystérectomie abdominale radicale par laparoscopie
66.72↔	Salpingo-oophorostomie	68.69.00↔	Hystérectomie abdominale radicale autre et non précisée, SAP
66.73↔	Salpingo-salpingostomie	68.69.10↔	Hystérectomie abdominale radicale autre et non précisée, sans lymphadénectomie
66.74↔	Salpingo-utérostomie		
66.79.00↔	Autre réparation (plastie) de trompe de Fallope, SAP		
66.79.10↔	Autre réparation (plastie) de trompe de Fallope, par chirurgie ouverte (abdominale)		
66.79.20↔	Autre réparation (plastie) de trompe de Fallope, par voie vaginale		
66.79.21↔	Autre réparation (plastie) de trompe de Fallope, par voie vaginale, assistée par laparoscopie		

68.69.11↔	Hystérectomie abdominale radicale autre et non précisée, avec lymphadénectomie	69.49.20↔	Autre réparation de l'utérus et métroplastie, par voie vaginale
68.69.99↔	Hystérectomie abdominale radicale autre et non précisée, autre	69.49.21↔	Autre réparation de l'utérus et métroplastie, par voie vaginale, assistée par laparoscopie
68.71↔	Hystérectomie vaginale radicale par laparoscopie	69.49.30↔	Autre réparation de l'utérus et métroplastie, par laparoscopie
68.79↔	Hystérectomie vaginale radicale autre et non spécifiée	69.49.99↔	Autre réparation de l'utérus et métroplastie, autre
68.9↔	Hystérectomie autre et non précisée	69.91↔	Insertion de moyen thérapeutique dans l'utérus
69.23↔	Réparation vaginale d'inversion utérine (chronique)	69.93↔	Insertion de laminaire
69.29↔	Autre réparation de l'utérus et des structures de soutien	69.98↔	Autres opérations des structures de soutien de l'utérus
69.3↔	Dénervation utérine paracervicale	69.99↔	Autres opérations du col utérin et de l'utérus
69.41↔	Suture de lacération de l'utérus	70.23↔	Biopsie du cul-de-sac
69.42↔	Fermeture de fistule de l'utérus	75.50↔	Réparation de déchirure obstétricale récente de l'utérus, SAP
69.49.00↔	Autre réparation de l'utérus et métroplastie, SAP	75.52↔	Réparation de déchirure obstétricale récente du corps utérin
69.49.10↔	Autre réparation de l'utérus et métroplastie, par chirurgie ouverte (abdominale)		

ADRG N04**Hystérectomie sauf en cas de néoformation maligne, avec CC extrêmement sévères ou sévères ou intervention complexe**

Diagnostic principal pas dans le tableau N04-1 et procédure dans le tableau N04-2 et (PCCL > 2 ou procédure dans le tableau N04-3)

DRG N04Z**Hystérectomie sauf en cas de néoformation maligne, avec CC extrêmement sévères ou sévères ou intervention complexe****diagnostic N04-1**

C51.0	Tumeur maligne: Grande lèvre	C57.0	Tumeur maligne: Trompe de Fallope
C51.1	Tumeur maligne: Petite lèvre	C57.1	Tumeur maligne: Ligament large
C51.2	Tumeur maligne: Clitoris	C57.2	Tumeur maligne: Ligament rond
C51.8	Tumeur maligne: Lésion à localisations contiguës de la vulve	C57.3	Tumeur maligne: Paramètre
C51.9	Tumeur maligne: Vulve, sans précision	C57.4	Tumeur maligne: Annexes de l'utérus, sans précision
C52	Tumeur maligne du vagin	C57.7	Tumeur maligne: Autres organes génitaux de la femme précisés
C53.0	Tumeur maligne: Endocol	C57.8	Tumeur maligne: Lésion à localisations contiguës des organes génitaux de la femme
C53.1	Tumeur maligne: Exocol	C57.9	Tumeur maligne: Organe génital de la femme, sans précision
C53.8	Tumeur maligne: Lésion à localisations contiguës du col de l'utérus	C58	Tumeur maligne du placenta
C53.9	Tumeur maligne: Col de l'utérus, sans précision	C76.3	Tumeur maligne: Pelvis
C54.0	Tumeur maligne: Isthme de l'utérus	C79.6	Tumeur maligne secondaire de l'ovaire
C54.1	Tumeur maligne: Endomètre	C79.82	Tumeur maligne secondaire des organes génitaux
C54.2	Tumeur maligne: Myomètre	D39.0	Tumeurs à évolution imprévisible ou inconnue: Utérus
C54.3	Tumeur maligne: Fond de l'utérus	D39.1	Tumeurs à évolution imprévisible ou inconnue: Ovaire
C54.8	Tumeur maligne: Lésion à localisations contiguës du corps de l'utérus	D39.2	Tumeurs à évolution imprévisible ou inconnue: Placenta
C54.9	Tumeur maligne: Corps de l'utérus, sans précision	D39.7	Tumeurs à évolution imprévisible ou inconnue: Autres organes génitaux de la femme
C55	Tumeur maligne de l'utérus, partie non précisée	D39.9	Tumeurs à évolution imprévisible ou inconnue: Organe génital de la femme, sans précision
C56	Tumeur maligne de l'ovaire		

procédure N04-2

40.3x.00↔	Excision de ganglions lymphatiques régionaux, SAP	40.3x.20↔	Lymphadénectomie régionale dans le cadre d'une autre intervention, SAP
40.3x.09↔	Excision de ganglions lymphatiques régionaux, autre	40.3x.21↔	Lymphadénectomie régionale dans le cadre d'une autre intervention, région cervicale
40.3x.10↔	Lymphadénectomie régionale, indépendante d'autre intervention, SAP	40.3x.22↔	Lymphadénectomie régionale dans le cadre d'une autre intervention, région axillaire
40.3x.11↔	Lymphadénectomie régionale, indépendante d'autre intervention, région cervicale	40.3x.23↔	Lymphadénectomie régionale dans le cadre d'une autre intervention, région para-aortique, pelvienne ou iliaque
40.3x.12↔	Lymphadénectomie régionale, indépendante d'autre intervention, région axillaire	40.3x.24↔	Lymphadénectomie régionale dans le cadre d'une autre intervention, pour obturation
40.3x.13↔	Lymphadénectomie régionale, indépendante d'autre intervention, région para-aortique, pelvienne ou iliaque ou pour obturation	40.3x.25↔	Lymphadénectomie régionale dans le cadre d'une autre intervention, région inguinale
40.3x.14↔	Lymphadénectomie régionale, indépendante d'autre intervention, région inguinale, chirurgie ouverte	40.3x.26↔	Lymphadénectomie régionale dans le cadre d'une autre intervention, région médiastinale et peribronchique
40.3x.15↔	Lymphadénectomie régionale, indépendante d'autre intervention, région inguinale, par laparoscopie	40.3x.29↔	Lymphadénectomie régionale dans le cadre d'une autre intervention, autre
40.3x.16↔	Lymphadénectomie régionale, indépendante d'autre intervention, région médiastinale et peribronchique	59.02↔	Autre lyse d'adhérences périrénales ou périurétérales
40.3x.19↔	Lymphadénectomie régionale, indépendante d'autre intervention, autre	59.03.00↔	Lyse d'adhérences périrénales ou périurétérales par laparoscopie, SAP
		59.03.10↔	Urétérolyse sans repositionnement intrapéritonéal

59.03.11↔	Urétérolyse avec repositionnement intrapéritonéal	68.51.10↔	Hystérectomie vaginale assistée par laparoscopie (LAVH), sans salpingo-ovariectomie, SAP
59.03.99↔	Lyse d'adhérences périnéales ou périurétérales par laparoscopie, autre	68.51.19↔	Hystérectomie vaginale assistée par laparoscopie (LAVH), sans salpingo-ovariectomie, autre
59.91↔	Excision de tissu périnéal ou périvésical	68.51.20↔	Hystérectomie vaginale assistée par laparoscopie (LAVH), avec salpingo-ovariectomie, SAP
68.31↔	Hystérectomie supracervicale laparoscopique	68.51.21↔	Hystérectomie vaginale assistée par laparoscopie (LAVH), avec salpingo-ovariectomie unilatérale
68.39↔	Hystérectomie abdominale subtotale autre et non précisée	68.51.22↔	Hystérectomie vaginale assistée par laparoscopie (LAVH), avec salpingo-ovariectomie bilatérale
68.41.00↔	Hystérectomie abdominale totale par laparoscopie, SAP	68.51.29↔	Hystérectomie vaginale assistée par laparoscopie (LAVH), avec salpingo-ovariectomie, autre
68.41.09↔	Hystérectomie abdominale totale par laparoscopie, autre	68.51.99↔	Hystérectomie vaginale assistée par laparoscopie (LAVH), autre
68.41.10↔	Hystérectomie abdominale totale par laparoscopie, avec salpingo-ovariectomie, SAP	68.59.00↔	Hystérectomie vaginale autre et non précisée, SAP
68.41.11↔	Hystérectomie abdominale totale par laparoscopie, avec salpingo-ovariectomie unilatérale	68.59.10↔	Hystérectomie vaginale autre et non précisée, sans salpingo-ovariectomie, SAP
68.41.12↔	Hystérectomie abdominale totale par laparoscopie, avec salpingo-ovariectomie bilatérale	68.59.19↔	Hystérectomie vaginale autre et non précisée, sans salpingo-ovariectomie, autre
68.41.19↔	Hystérectomie abdominale totale par laparoscopie, avec salpingo-ovariectomie, autre	68.59.20↔	Hystérectomie vaginale autre et non précisée, avec salpingo-ovariectomie, SAP
68.49.00↔	Hystérectomie abdominale totale autre et non précisée, SAP	68.59.21↔	Hystérectomie vaginale autre et non précisée, avec salpingo-ovariectomie unilatérale
68.49.09↔	Hystérectomie abdominale totale autre et non précisée, autre	68.59.22↔	Hystérectomie vaginale autre et non précisée, avec salpingo-ovariectomie bilatérale
68.49.10↔	Hystérectomie abdominale totale autre et non précisée, sans salpingo-ovariectomie	68.59.29↔	Hystérectomie vaginale autre et non précisée, avec salpingo-ovariectomie, autre
68.49.20↔	Hystérectomie abdominale totale autre et non précisée, avec salpingo-ovariectomie, SAP	68.59.99↔	Hystérectomie vaginale autre et non précisée, autre
68.49.21↔	Hystérectomie abdominale totale autre et non précisée, avec salpingo-ovariectomie unilatérale	68.9↔	Hystérectomie autre et non précisée
68.49.22↔	Hystérectomie abdominale totale autre et non précisée, avec salpingo-ovariectomie bilatérale		
68.49.29↔	Hystérectomie abdominale totale autre et non précisée, avec salpingo-ovariectomie, autre		
68.51.00↔	Hystérectomie vaginale assistée par laparoscopie (LAVH), SAP		

procédure N04-3

48.75↔	Rectopexie abdominale	58.39.99↔	Autre excision ou destruction locale de lésion ou de tissu de l'urètre, autre
48.76.00↔	Autre rectopexie, SAP	58.93↔	Implantation d'un sphincter urinaire artificiel [AUS]
48.76.10↔	Rectopexie par rectotomie postérieure	58.94↔	Traitement ajustable de l'incontinence urinaire
48.76.11↔	Autre rectopexie, résection de muqueuse extra-anales (selon Rehn-Delorme)	59.4↔	Opération de soutien suprapubien
48.76.99↔	Autre rectopexie, autre	59.5↔	Suspension urétrale rétopubienne
56.84.00↔	Fermeture d'autre fistule d'uretère, SAP	59.6↔	Suspension para-urétrale
56.84.10↔	Fermeture chirurgicale ouverte de fistule urétéro-intestinale	59.71↔	Cystourétopexie avec muscle releveur
56.84.11↔	Fermeture de fistule urétéro-intestinale par laparoscopie	59.73.10↔	Suspension transvaginale par une bande de soutènement alloplastique, SAP
56.84.20↔	Fermeture chirurgicale ouverte de fistule urétéro-vaginale	59.73.11↔	Suspension transvaginale par une bande de soutènement alloplastique, bande vaginale sans tension (TVT)
56.84.21↔	Fermeture de fistule urétéro-vaginale par laparoscopie	59.73.12↔	Suspension transvaginale par une bande de soutènement alloplastique, bandelette transobturatrice (TOT)
56.84.22↔	Fermeture de fistule urétéro-vaginale par voie vaginale	59.73.19↔	Suspension transvaginale par une bande de soutènement alloplastique, autre
56.84.99↔	Fermeture d'autre fistule d'uretère, autre	59.79↔	Autre réparation d'incontinence urinaire de stress
57.84.00↔	Fermeture d'autre fistule vésicale, SAP	69.21↔	Opération d'interposition
57.84.10↔	Fermeture chirurgicale ouverte de fistule vésico-vaginale par voie abdominale	69.22↔	Autre suspension utérine
57.84.11↔	Fermeture de fistule vésico-vaginale par voie vaginale	70.4x.00↔	Oblitération et excision totale du vagin, SAP
57.84.12↔	Fermeture de fistule vésico-vaginale par voie transvésicale	70.4x.10↔	Colpectomie subtotale
57.84.13↔	Fermeture de fistule vésico-vaginale par laparoscopie	70.4x.20↔	Colpectomie totale
57.84.20↔	Fermeture chirurgicale ouverte de fistule vésico-cutanée	70.4x.30↔	Colpectomie étendue (radicale)
57.84.21↔	Fermeture de fistule vésico-cutanée par laparoscopie	70.4x.99↔	Oblitération et excision totale du vagin, autre
57.84.99↔	Fermeture d'autre fistule vésicale, autre	70.61.00↔	Construction vaginale, SAP
57.85↔	Cysto-urétroplastie et plastie du col vésical	70.61.11↔	Construction d'un vagin par greffe de peau pédiculée du pénis (pour changement de sexe)
57.89↔	Autre réparation de la vessie	70.61.99↔	Construction vaginale, autre
58.39.00↔	Autre excision ou destruction locale de lésion ou de tissu de l'urètre, SAP	70.62↔	Reconstruction vaginale
58.39.10↔	Autre excision ou destruction locale de lésion ou de tissu de l'urètre, excision chirurgicale ouverte	70.63↔	Construction vaginale, avec greffon ou prothèse
58.39.20↔	Autre excision ou destruction locale de lésion ou de tissu de l'urètre, destruction percutanée transvésicale	70.64↔	Reconstruction vaginale, avec greffon ou prothèse
58.39.30↔	Urétréctomie simple en tant qu'intervention autonome chez la femme	70.72.00↔	Réparation de fistule colo-vaginale, SAP
58.39.31↔	Urétréctomie radicale en tant qu'intervention autonome chez la femme	70.72.10↔	Réparation de fistule colo-vaginale, par chirurgie ouverte (abdominale)
58.39.32↔	Urétréctomie simple en tant qu'intervention autonome chez l'homme	70.72.20↔	Réparation de fistule colo-vaginale, par voie vaginale
58.39.33↔	Urétréctomie radicale en tant qu'intervention autonome chez l'homme	70.72.30↔	Réparation de fistule colo-vaginale, par laparoscopie
		70.72.99↔	Réparation de fistule colo-vaginale, autre
		70.73.00↔	Réparation de fistule recto-vaginale, SAP

70.73.10↔	Réparation de fistule recto-vaginale, par chirurgie ouverte (abdominale)	70.77↔	Suspension et fixation du vagin
70.73.20↔	Réparation de fistule recto-vaginale, par voie vaginale	70.78↔	Suspension et fixation du vagin, avec greffon ou prothèse
70.73.30↔	Réparation de fistule recto-vaginale, par laparoscopie	71.73↔	Construction de l'orifice vaginal
70.73.99↔	Réparation de fistule recto-vaginale, autre	71.79↔	Autre réparation de la vulve et du périnée

ADRG N05**Ovariectomies et interventions complexes sur les trompes utérines sauf lors de néoformation maligne**

Diagnostic principal pas dans le tableau N05-1 et au moins un(e) procédure dans le tableau N05-3

DRG N05A**Ovariectomies et interventions complexes sur les trompes utérines sauf lors de néoformation maligne, avec CC extrêmement sévères ou sévères**

PCCL > 2

DRG N05B**Ovariectomies et interventions complexes sur les trompes utérines sauf lors de néoformation maligne, sans CC extrêmement sévères ou sévères, lors d'endométriase**

Diagnostic dans le tableau N05-2

DRG N05C**Ovariectomies et interventions complexes sur les trompes utérines sauf lors de néoformation maligne, sans CC extrêmement sévères ou sévères, sauf lors d'endométriase****diagnostic N05-1**

C51.0	Tumeur maligne: Grande lèvre	C57.0	Tumeur maligne: Trompe de Fallope
C51.1	Tumeur maligne: Petite lèvre	C57.1	Tumeur maligne: Ligament large
C51.2	Tumeur maligne: Clitoris	C57.2	Tumeur maligne: Ligament rond
C51.8	Tumeur maligne: Lésion à localisations contiguës de la vulve	C57.3	Tumeur maligne: Paramètre
C51.9	Tumeur maligne: Vulve, sans précision	C57.4	Tumeur maligne: Annexes de l'utérus, sans précision
C52	Tumeur maligne du vagin	C57.7	Tumeur maligne: Autres organes génitaux de la femme précisés
C53.0	Tumeur maligne: Endocol	C57.8	Tumeur maligne: Lésion à localisations contiguës des organes génitaux de la femme
C53.1	Tumeur maligne: Exocol	C57.9	Tumeur maligne: Organe génital de la femme, sans précision
C53.8	Tumeur maligne: Lésion à localisations contiguës du col de l'utérus	C58	Tumeur maligne du placenta
C53.9	Tumeur maligne: Col de l'utérus, sans précision	C76.3	Tumeur maligne: Pelvis
C54.0	Tumeur maligne: Isthme de l'utérus	C79.6	Tumeur maligne secondaire de l'ovaire
C54.1	Tumeur maligne: Endomètre	C79.82	Tumeur maligne secondaire des organes génitaux
C54.2	Tumeur maligne: Myomètre	D39.0	Tumeurs à évolution imprévisible ou inconnue: Utérus
C54.3	Tumeur maligne: Fond de l'utérus	D39.1	Tumeurs à évolution imprévisible ou inconnue: Ovaire
C54.8	Tumeur maligne: Lésion à localisations contiguës du corps de l'utérus	D39.2	Tumeurs à évolution imprévisible ou inconnue: Placenta
C54.9	Tumeur maligne: Corps de l'utérus, sans précision	D39.7	Tumeurs à évolution imprévisible ou inconnue: Autres organes génitaux de la femme
C55	Tumeur maligne de l'utérus, partie non précisée	D39.9	Tumeurs à évolution imprévisible ou inconnue: Organe génital de la femme, sans précision
C56	Tumeur maligne de l'ovaire		

diagnostic N05-2

N80.0	Endométriase de l'utérus	N80.3	Endométriase du péritoine pelvien
N80.1	Endométriase de l'ovaire	N80.4	Endométriase du septum recto-vaginal et du vagin
N80.2	Endométriase de la trompe de Fallope	N80.5	Endométriase de l'intestin

procédure N05-3

54.51↔	Lyse d'adhérences péritonéales par laparoscopie	65.52↔	Autre ovariectomie sur ovaire restant
65.31↔	Ovariectomie unilatérale par laparoscopie	65.53↔	Ablation simultanée des deux ovaires par laparoscopie
65.39↔	Autre ovariectomie unilatérale	65.54↔	Ablation d'ovaire restant par laparoscopie
65.41.00↔	Salpingo-ovariectomie unilatérale par laparoscopie, SAP	65.61↔	Autre ablation simultanée des deux ovaires et des trompes de Fallope
65.41.10↔	Ovariectomie unilatérale par laparoscopie, avec ablation des deux trompes de Fallope [salpingectomie bilatérale]	65.62↔	Autre ablation d'ovaire et de trompe restants
65.41.99↔	Salpingo-ovariectomie unilatérale par laparoscopie, autre	65.63↔	Ablation simultanée des deux ovaires et des trompes de Fallope par laparoscopie
65.49.00↔	Autre salpingo-ovariectomie unilatérale, SAP	65.64↔	Ablation d'ovaire et de trompe de Fallope restants par laparoscopie
65.49.10↔	Autre salpingo-ovariectomie unilatérale, avec salpingectomie bilatérale	65.73↔	Autre salpingo-ovarioplastie
65.49.99↔	Autre salpingo-ovariectomie unilatérale, autre		
65.51↔	Autre ablation simultanée des deux ovaires		

65.81.00↔	Adhésiolyse d'ovaire et de trompe de Fallope par laparoscopie, SAP	66.79.10↔	Autre réparation (plastie) de trompe de Fallope, par chirurgie ouverte (abdominale)
65.81.10↔	Adhésiolyse tubo-ovariennes du péritoine pelvien de la femme par laparoscopie	66.79.20↔	Autre réparation (plastie) de trompe de Fallope, par voie vaginale
65.81.99↔	Adhésiolyse d'ovaire et de trompe de Fallope par laparoscopie, autre	66.79.21↔	Autre réparation (plastie) de trompe de Fallope, par voie vaginale, assistée par laparoscopie
66.02↔	Salpingostomie	66.79.30↔	Autre réparation (plastie) de trompe de Fallope, par laparoscopie
66.73↔	Salpingo-salpingostomie	66.79.99↔	Autre réparation (plastie) de trompe de Fallope, autre
66.74↔	Salpingo-utérostomie		
66.79.00↔	Autre réparation (plastie) de trompe de Fallope, SAP		

ADRG N06 Interventions réparatrices complexes sur les organes génitaux féminins

Procédure dans le tableau N06-1

DRG N06Z Interventions réparatrices complexes sur les organes génitaux féminins

procédure N06-1

48.75↔	Rectopexie abdominale	58.39.99↔	Autre excision ou destruction locale de lésion ou de tissu de l'urètre, autre
48.76.00↔	Autre rectopexie, SAP	58.43.00↔	Fermeture d'autre fistule urétrale, SAP
48.76.10↔	Rectopexie par rectotomie postérieure	58.43.10↔	Fermeture chirurgicale ouverte de fistule uréthro-vaginale (voie abdominale)
48.76.11↔	Autre rectopexie, résection de muqueuse extra-anales (selon Rehn-Delorme)	58.43.11↔	Fermeture de fistule uréthro-vaginale par laparoscopie
48.76.99↔	Autre rectopexie, autre	58.43.12↔	Fermeture de fistule uréthro-vaginale par voie vaginale
48.79↔	Autre réparation du rectum	58.43.20↔	Fermeture de fistule uréthro-cutanée
48.93↔	Réparation de fistule périrectale	58.43.30↔	Fermeture de fistule uréthro-rectale
49.79.00↔	Autre réparation du sphincter anal, SAP	58.43.99↔	Fermeture d'autre fistule uréthro-vaginale
49.79.10↔	Anorectoplastie antérieure	58.93↔	Implantation d'un sphincter urinaire artificiel [AUS]
49.79.11↔	Anorectoplastie sagittale postérieure	58.94↔	Traitement ajustable de l'incontinence urinaire
49.79.12↔	Anorectoplastie sagittale postérieure étendue avec intervention sur les organes de voisinage	59.6↔	Suspension para-urétrale
49.79.13↔	Abaissement abdominopérinéal ou sacro-abdominopérinéal	59.71↔	Cystourétopexie avec muscle releveur
49.79.14↔	Anoproctoplastie	69.21↔	Opération d'interposition
49.79.15↔	Autre plastie réparatrice d'anomalie anorectale	69.22↔	Autre suspension utérine
49.79.99↔	Autre réparation du sphincter anal, autre	70.4x.00↔	Oblitération et excision totale du vagin, SAP
56.84.00↔	Fermeture d'autre fistule d'uretère, SAP	70.4x.10↔	Colpectomie subtotale
56.84.10↔	Fermeture chirurgicale ouverte de fistule uréthro-intestinale	70.4x.20↔	Colpectomie totale
56.84.11↔	Fermeture de fistule uréthro-intestinale par laparoscopie	70.4x.30↔	Colpectomie étendue (radicale)
56.84.20↔	Fermeture chirurgicale ouverte de fistule uréthro-vaginale	70.4x.99↔	Oblitération et excision totale du vagin, autre
56.84.21↔	Fermeture de fistule uréthro-vaginale par laparoscopie	70.50↔	Réparation de cystocèle et de rectocèle
56.84.22↔	Fermeture de fistule uréthro-vaginale par voie vaginale	70.51↔	Réparation de cystocèle
56.84.99↔	Fermeture d'autre fistule d'uretère, autre	70.52.00↔	Réparation de rectocèle, SAP
57.84.00↔	Fermeture d'autre fistule vésicale, SAP	70.52.10↔	Plastie du cul-de-sac de Douglas
57.84.10↔	Fermeture chirurgicale ouverte de fistule vésico-vaginale par voie abdominale	70.52.99↔	Réparation de rectocèle, autre
57.84.11↔	Fermeture de fistule vésico-vaginale par voie vaginale	70.53↔	Réparation de cystocèle et de rectocèle, avec greffon ou prothèse
57.84.12↔	Fermeture de fistule vésico-vaginale par voie transvésicale	70.54↔	Réparation de cystocèle, avec greffon ou prothèse
57.84.13↔	Fermeture de fistule vésico-vaginale par laparoscopie	70.55↔	Réparation de rectocèle, avec greffon ou prothèse
57.84.20↔	Fermeture chirurgicale ouverte de fistule vésico-cutanée	70.61.00↔	Construction vaginale, SAP
57.84.21↔	Fermeture de fistule vésico-cutanée par laparoscopie	70.61.11↔	Construction d'un vagin par greffe de peau pédiculée du pénis (pour changement de sexe)
57.84.99↔	Fermeture d'autre fistule vésicale, autre	70.61.99↔	Construction vaginale, autre
57.85↔	Cysto-urétroplastie et plastie du col vésical	70.62↔	Reconstruction vaginale
57.89↔	Autre réparation de la vessie	70.63↔	Construction vaginale, avec greffon ou prothèse
58.39.00↔	Autre excision ou destruction locale de lésion ou de tissu de l'urètre, SAP	70.64↔	Reconstruction vaginale, avec greffon ou prothèse
58.39.10↔	Autre excision ou destruction locale de lésion ou de tissu de l'urètre, excision chirurgicale ouverte	70.72.00↔	Réparation de fistule colo-vaginale, SAP
58.39.20↔	Autre excision ou destruction locale de lésion ou de tissu de l'urètre, destruction percutanée transvésicale	70.72.10↔	Réparation de fistule colo-vaginale, par chirurgie ouverte (abdominale)
58.39.30↔	Urétréctomie simple en tant qu'intervention autonome chez la femme	70.72.20↔	Réparation de fistule colo-vaginale, par voie vaginale
58.39.31↔	Urétréctomie radicale en tant qu'intervention autonome chez la femme	70.72.30↔	Réparation de fistule colo-vaginale, par laparoscopie
58.39.32↔	Urétréctomie simple en tant qu'intervention autonome chez l'homme	70.72.99↔	Réparation de fistule colo-vaginale, autre
58.39.33↔	Urétréctomie radicale en tant qu'intervention autonome chez l'homme	70.73.00↔	Réparation de fistule recto-vaginale, SAP
		70.73.10↔	Réparation de fistule recto-vaginale, par chirurgie ouverte (abdominale)
		70.73.20↔	Réparation de fistule recto-vaginale, par voie vaginale
		70.73.30↔	Réparation de fistule recto-vaginale, par laparoscopie
		70.73.99↔	Réparation de fistule recto-vaginale, autre

70.77↔	Suspension et fixation du vagin	70.92.10↔	Plastie d'entéro-élytrocèle
70.78↔	Suspension et fixation du vagin, avec greffon ou prothèse	70.92.99↔	Autre opération du cul-de-sac, autre
70.79.00↔	Autre réparation du vagin, SAP	70.93↔	Autres opérations du cul-de-sac, avec greffon ou prothèse
70.79.10↔	Autre colporrhaphie du vagin avec plastie du plancher pelvien	71.73↔	Construction de l'orifice vaginal
70.79.99↔	Autre réparation du vagin, autre	71.79↔	Autre réparation de la vulve et du périnée
70.92.00↔	Autre opération du cul-de-sac, SAP		

ADRG N07**Autres interventions sur l'utérus et le système utéroannexiel sauf lors de néoformation maligne, avec diagnostic complexe**

Diagnostic principal dans le tableau N07-1 et procédure dans le tableau N07-2

DRG N07Z**Autres interventions sur l'utérus et le système utéroannexiel sauf lors de néoformation maligne, avec diagnostic complexe****diagnostic principal N07-1**

N70.0	Salpingite et ovarite aiguës	N73.6	Adhérences pelvi-péritonéales chez la femme
N70.1	Salpingite et ovarite chroniques	N73.8	Autres affections inflammatoires pelviennes précisées de la femme
N70.9	Salpingite et ovarite, sans précision	N73.9	Affection inflammatoire pelvienne de la femme, sans précision
N71.0	Affection inflammatoire aiguë de l'utérus	N80.0	Endométriose de l'utérus
N71.1	Affection inflammatoire chronique de l'utérus	N80.1	Endométriose de l'ovaire
N71.9	Affection inflammatoire de l'utérus, sans précision	N80.2	Endométriose de la trompe de Fallope
N73.0	Paramétrite et phlegmon pelvien aigus	N80.3	Endométriose du péritoine pelvien
N73.1	Paramétrite et phlegmon pelvien chroniques	N80.4	Endométriose du septum recto-vaginal et du vagin
N73.2	Paramétrite et phlegmon pelvien, sans précision	N80.8	Autres endométrioses
N73.3	Pelvipéritonite aiguë chez la femme	N80.9	Endométriose, sans précision
N73.4	Pelvipéritonite chronique chez la femme		
N73.5	Pelvipéritonite chez la femme, sans précision		

procédure N07-2

54.23↔	Biopsie péritonéale	65.89.12↔	Autre adhésiolyse tubo-ovariennes du péritoine pelvien de la femme, par chirurgie ouverte
59.91↔	Excision de tissu périrénal ou périvésical	65.89.13↔	Autre adhésiolyse tubo-ovariennes du péritoine pelvien de la femme, avec traitement microchirurgical
59.92↔	Autres opérations de tissu périrénal ou périvésical	65.89.99↔	Autre adhésiolyse d'ovaire et de trompe de Fallope, autre
65.01↔	Ovariectomie laparoscopique	65.92↔	Greffes d'ovaire
65.09↔	Autre ovariectomie	65.93↔	Rupture manuelle de kyste d'ovaire
65.11↔	Biopsie de l'ovaire par aspiration	65.94↔	Dénervation d'ovaire
65.12↔	Autre biopsie de l'ovaire	65.95↔	Libération de torsion d'ovaire
65.13↔	Biopsie d'ovaire par laparoscopie	65.99↔	Autres opérations d'ovaire
65.14↔	Autres interventions diagnostiques par laparoscopie sur l'ovaire	66.01↔	Salpingotomie
65.15↔	Ponction percutanée de l'ovaire à fin diagnostique	66.11.00↔	Biopsie de trompe de Fallope, SAP
65.21↔	Marsupialisation de kyste ovarien	66.11.10↔	Biopsie de trompe de Fallope, biopsie percutanée (à l'aiguille)
65.22↔	Résection cunéiforme de l'ovaire	66.11.11↔	Biopsie de trompe de Fallope, biopsie percutanée (à l'aiguille) guidée par l'imagerie
65.23↔	Marsupialisation de kyste ovarien par laparoscopie	66.11.20↔	Biopsie de trompe de Fallope, biopsie ouverte (par incision)
65.24↔	Résection cunéiforme de l'ovaire par laparoscopie	66.11.99↔	Biopsie de trompe de Fallope, autre
65.25↔	Autre excision ou destruction locale de l'ovaire par laparoscopie	66.39.00↔	Autre destruction ou occlusion bilatérale des trompes de Fallope, SAP
65.29↔	Autre excision ou destruction locale de l'ovaire	66.39.10↔	Autre destruction ou occlusion bilatérale des trompes de Fallope, par électrocoagulation
65.39↔	Autre ovariectomie unilatérale	66.39.99↔	Autre destruction ou occlusion bilatérale des trompes de Fallope, autre
65.51↔	Autre ablation simultanée des deux ovaires	66.4x.00↔	Salpingectomie unilatérale totale, SAP
65.71↔	Autre suture simple de l'ovaire	66.4x.10↔	Salpingectomie unilatérale totale, par chirurgie ouverte (abdominale)
65.72↔	Autre réimplantation d'ovaire	66.4x.20↔	Salpingectomie unilatérale totale, par laparoscopie
65.73↔	Autre salpingo-ovarioplastie	66.4x.99↔	Salpingectomie unilatérale totale, autre
65.74↔	Suture simple de l'ovaire par laparoscopie	66.51.00↔	Ablation simultanée des deux trompes de Fallope, SAP
65.75↔	Réimplantation d'ovaire par laparoscopie	66.51.10↔	Ablation simultanée des deux trompes de Fallope, par chirurgie ouverte (abdominale)
65.76↔	Salpingo-ovarioplastie par laparoscopie	66.51.20↔	Ablation simultanée des deux trompes de Fallope, par laparoscopie
65.79↔	Autre réparation d'ovaire	66.51.99↔	Ablation simultanée des deux trompes de Fallope, autre
65.81.00↔	Adhésiolyse d'ovaire et de trompe de Fallope par laparoscopie, SAP	66.52↔	Salpingectomie sur trompe restante
65.81.10↔	Adhésiolyse tubo-ovariennes du péritoine pelvien de la femme par laparoscopie	66.61.00↔	Excision ou destruction de lésion de trompe de Fallope, SAP
65.81.99↔	Adhésiolyse d'ovaire et de trompe de Fallope par laparoscopie, autre		
65.89.00↔	Autre adhésiolyse d'ovaire et de trompe de Fallope, SAP		
65.89.10↔	Autre adhésiolyse d'ovaire et de trompe de Fallope, par chirurgie ouverte		
65.89.11↔	Autre adhésiolyse d'ovaire et de trompe de Fallope, avec traitement microchirurgical		

66.61.10↔	Excision ou destruction de lésion de trompe de Fallope, par chirurgie ouverte (abdominale)	66.79.99↔	Autre réparation (plastie) de trompe de Fallope, autre
66.61.20↔	Excision ou destruction de lésion de trompe de Fallope, par voie vaginale	66.92↔	Destruction ou occlusion unilatérale de trompe de Fallope
66.61.21↔	Excision ou destruction de lésion de trompe de Fallope, par voie vaginale, assistée par laparoscopie	66.93↔	Insertion ou remplacement de prothèse de trompe de Fallope
66.61.30↔	Excision ou destruction de lésion de trompe de Fallope, par laparoscopie	66.94↔	Retrait de prothèse de trompe de Fallope
66.61.99↔	Excision ou destruction de lésion de trompe de Fallope, autre	66.95↔	Insufflation d'agent thérapeutique dans la trompe de Fallope
66.62↔	Salpingectomie pour ablation de grossesse tubaire	66.96↔	Dilatation de trompe de Fallope
66.63.00↔	Salpingectomie bilatérale partielle, SAP	66.97↔	Enfouissement (insertion) du pavillon de la trompe utérine dans la paroi utérine
66.63.10↔	Salpingectomie bilatérale partielle, par chirurgie ouverte (abdominale)	66.99↔	Autre opération de trompe de Fallope
66.63.20↔	Salpingectomie bilatérale partielle, par voie vaginale	68.0↔	Hystérotomie
66.63.21↔	Salpingectomie bilatérale partielle, par voie vaginale, assistée par laparoscopie	68.13↔	Biopsie ouverte de l'utérus
66.63.30↔	Salpingectomie bilatérale partielle, par laparoscopie	68.14↔	Biopsie ouverte des ligaments utérins
66.63.99↔	Salpingectomie bilatérale partielle, autre	68.15↔	Biopsie fermée des ligaments utérins
66.69.00↔	Salpingectomie partielle, SAP	68.16↔	Biopsie fermée de l'utérus
66.69.10↔	Salpingectomie partielle, par chirurgie ouverte (abdominale)	69.23↔	Réparation vaginale d'inversion utérine (chronique)
66.69.20↔	Salpingectomie partielle, par voie vaginale	69.29↔	Autre réparation de l'utérus et des structures de soutien
66.69.21↔	Salpingectomie bilatérale partielle, par voie vaginale, assistée par laparoscopie	69.3↔	Dénervation utérine paracervicale
66.69.30↔	Salpingectomie partielle, par laparoscopie	69.41↔	Suture de lacération de l'utérus
66.69.99↔	Salpingectomie partielle, autre	69.42↔	Fermeture de fistule de l'utérus
66.71↔	Suture simple de trompe de Fallope	69.49.00↔	Autre réparation de l'utérus et métoplastie, SAP
66.72↔	Salpingo-oophorostomie	69.49.10↔	Autre réparation de l'utérus et métoplastie, par chirurgie ouverte (abdominale)
66.79.00↔	Autre réparation (plastie) de trompe de Fallope, SAP	69.49.20↔	Autre réparation de l'utérus et métoplastie, par voie vaginale
66.79.10↔	Autre réparation (plastie) de trompe de Fallope, par chirurgie ouverte (abdominale)	69.49.21↔	Autre réparation de l'utérus et métoplastie, par voie vaginale, assistée par laparoscopie
66.79.20↔	Autre réparation (plastie) de trompe de Fallope, par voie vaginale	69.49.30↔	Autre réparation de l'utérus et métoplastie, par laparoscopie
66.79.21↔	Autre réparation (plastie) de trompe de Fallope, par voie vaginale, assistée par laparoscopie	69.49.99↔	Autre réparation de l'utérus et métoplastie, autre
66.79.30↔	Autre réparation (plastie) de trompe de Fallope, par laparoscopie	69.91↔	Insertion de moyen thérapeutique dans l'utérus
		69.93↔	Insertion de laminaire
		69.98↔	Autres opérations des structures de soutien de l'utérus
		69.99↔	Autres opérations du col utérin et de l'utérus
		70.23↔	Biopsie du cul-de-sac
		75.50↔	Réparation de déchirure obstétricale récente de l'utérus, SAP
		75.52↔	Réparation de déchirure obstétricale récente du corps utérin

ADR G N08**Interventions endoscopiques sur les organes génitaux féminins**

Procédure dans le tableau N08-1

DR G N08Z**Interventions endoscopiques sur les organes génitaux féminins****procédure N08-1**

47.01↔	Appendicectomie laparoscopique	56.51.12↔	Formation d'urétéro-iléostomie cutanée avec interposition intestinale [conduit] (stomie non continente), autre voie d'abord
47.11↔	Appendicectomie laparoscopique en passant	56.51.20↔	Formation d'urétéro-iléostomie cutanée par transformation d'autre dérivation urinaire supravésicale
54.51↔	Lyse d'adhérences péritonéales par laparoscopie	56.51.30↔	Formation d'urétéro-iléostomie cutanée avec réservoir intestinal (stomie continente)
56.41.00↔	Urétérectomie partielle, SAP	56.51.99↔	Formation d'urétéro-iléostomie cutanée, autre
56.41.10↔	Urétérectomie partielle, résection percutanée transvésicale du méat urétéral	56.61.00↔	Formation d'autre urétérostomie cutanée, SAP
56.41.11↔	Urétérectomie partielle, résection transurétrale du méat urétéral	56.61.10↔	Formation d'autre urétérostomie cutanée, urétérocutanéostomie et transurétérocutanéostomie par laparoscopie
56.41.12↔	Urétérectomie partielle, résection chirurgicale ouverte du méat urétéral	56.61.20↔	Formation d'autre urétérostomie cutanée par transformation d'autre dérivation urinaire supravésicale
56.41.20↔	Urétérectomie partielle chirurgicale ouverte	56.61.99↔	Formation d'autre urétérostomie cutanée, autre
56.41.21↔	Urétérectomie partielle par laparoscopie	56.71.00↔	Dérivation urinaire dans l'intestin, SAP
56.41.30↔	Urétérectomie partielle, résection de moignon urétéral	56.71.10↔	Urétérosigmoïdostomie avec formation de réservoir par chirurgie ouverte
56.41.40↔	Résection transurétrale d'urétérocèle	56.71.11↔	Urétérosigmoïdostomie avec formation de réservoir par laparoscopie
56.41.41↔	Résection chirurgicale ouverte d'urétérocèle	56.71.20↔	Dérivation urinaire dans l'intestin par transformation d'une autre dérivation urinaire supravésicale
56.41.49↔	Résection d'urétérocèle, autre voie d'abord	56.71.99↔	Dérivation urinaire dans l'intestin, autre
56.41.99↔	Urétérectomie partielle, autre	56.74.00↔	Urétérocystonéostomie, SAP
56.51.00↔	Formation d'urétéro-iléostomie cutanée, SAP	56.74.10↔	Urétérocystonéostomie, réalisation de plastie anti-reflux isolée (p. ex. selon Lich-Gregoir) par chirurgie ouverte
56.51.10↔	Formation d'urétéro-iléostomie cutanée, urétéro-iléocutanéostomie [conduit iléal] ou urétéro-colocutanéostomie [conduit colique/sigmoïde] par chirurgie ouverte		
56.51.11↔	Formation d'urétéro-iléostomie cutanée, urétéro-iléocutanéostomie [conduit iléal] ou urétéro-colocutanéostomie [conduit colique/sigmoïde] par laparoscopie		

56.74.11↔	Urétérocystonéostomie, réalisation de plastie anti-reflux isolée (p. ex. selon Lich-Gregoir) par laparoscopie	57.6x.23↔	Cystectomie partielle, résection supra-trigonale ou subtotale par laparoscopie, avec néo-implantation unilatérale ou bilatérale d'uretère
56.74.20↔	Urétérocystonéostomie avec modelage urétéral	57.6x.99↔	Cystectomie partielle, autre
56.74.99↔	Urétérocystonéostomie, autre	58.5x.00↔	Libération de sténose urétrale, SAP
56.83↔	Fermeture d'urétérostomie	58.5x.10↔	Libération de sténose urétrale, incision transurétrale du sphincter urétral externe
57.33↔	Biopsie fermée [transurétrale] de la vessie	58.5x.20↔	Libération de sténose urétrale, urétrotomie interne
57.58↔	Excision ou destruction laparoscopique d'autre lésion ou de tissu de la vessie	58.5x.99↔	Libération de sténose urétrale, autre
57.59.00↔	Excision ou destruction ouverte d'autre lésion ou tissu vésical, SAP	66.21↔	Ligature et écrasement endoscopique bilatéral des trompes de Fallope [pour stérilisation]
57.59.10↔	Excision ou destruction ouverte d'autre lésion ou tissu vésical, excision chirurgicale ouverte	66.22.00↔	Ligature et section endoscopique bilatérale des trompes de Fallope, SAP
57.59.20↔	Excision ou destruction ouverte d'autre lésion ou tissu vésical, myectomie	66.22.10↔	Ligature et section endoscopique bilatérale des trompes de Fallope, avec salpingectomie partielle
57.59.99↔	Excision ou destruction ouverte d'autre lésion ou tissu vésical, autre	66.22.99↔	Ligature et section endoscopique bilatérale des trompes de Fallope, autre
57.6x.00↔	Cystectomie partielle, SAP	66.29.00↔	Autre destruction ou occlusion endoscopique bilatérale des trompes de Fallope, SAP
57.6x.10↔	Cystectomie partielle chirurgicale ouverte, sans néo-implantation d'uretère	66.29.10↔	Destruction ou occlusion endoscopique bilatérale des trompes de Fallope, par électrocoagulation
57.6x.11↔	Cystectomie partielle par laparoscopie, sans néo-implantation d'uretère	66.29.99↔	Autre destruction ou occlusion endoscopique bilatérale des trompes de Fallope, autre
57.6x.12↔	Cystectomie partielle chirurgicale ouverte, avec néo-implantation unilatérale ou bilatérale d'uretère	66.92↔	Destruction ou occlusion unilatérale de trompe de Fallope
57.6x.13↔	Cystectomie partielle par laparoscopie, avec néo-implantation unilatérale ou bilatérale d'uretère	70.32.00↔	Excision ou destruction de lésion du cul-de-sac, SAP
57.6x.20↔	Cystectomie partielle, résection supra-trigonale ou subtotale chirurgicale ouverte, sans néo-implantation d'uretère	70.32.10↔	Excision de lésion du cul-de-sac de Douglas
57.6x.21↔	Cystectomie partielle, résection supra-trigonale ou subtotale par laparoscopie, sans néo-implantation d'uretère	70.32.11↔	Destruction du cul-de-sac de Douglas
57.6x.22↔	Cystectomie partielle, résection supra-trigonale ou subtotale chirurgicale ouverte, avec néo-implantation unilatérale ou bilatérale d'uretère	70.32.99↔	Excision ou destruction de lésion du cul-de-sac, autre

ADRG N09**Autres interventions sur le vagin, le col de l'utérus et la vulve ou curiethérapie pour maladies et troubles des organes génitaux féminins sans CC extrêmement sévères**

Procédure dans le tableau N09-1 ou procédure dans le tableau N09-2

DRG N09Z**Autres interventions sur le vagin, le col de l'utérus et la vulve ou curiethérapie pour maladies et troubles des organes génitaux féminins sans CC extrêmement sévères****procédure N09-1**

67.11↔	Biopsie endocervicale	70.24.00↔	Biopsie vaginale, SAP
67.12↔	Autre biopsie du col utérin	70.24.10↔	Biopsie percutanée (fermée) (à l'aiguille) du vagin
67.2↔	Conisation du col utérin	70.24.11↔	Biopsie percutanée (fermée) (à l'aiguille) du vagin, guidée par l'imagerie
67.31↔	Marsupialisation de kyste du col utérin	70.24.20↔	Biopsie vaginale par incision
67.32↔	Destruction de lésion du col utérin par cautérisation	70.24.99↔	Biopsie vaginale, autre
67.34↔	Destruction de lésion ou de tissu du col utérin par électrocoagulation	71.01↔	Lyse d'adhérences de la vulve
67.35↔	Destruction de lésion ou de tissu du col utérin par coagulation au laser	71.09↔	Autre incision de la vulve et du périnée
67.39↔	Autre excision ou destruction de lésion ou de tissu du col utérin	71.11.00↔	Biopsie de la vulve, SAP
68.21.10↔	Section de synéchie de l'endomètre, SAP	71.11.10↔	Biopsie percutanée (fermée) (à l'aiguille) de la vulve
68.21.11↔	Section de synéchie de l'endomètre par hystéroscopie	71.11.11↔	Biopsie percutanée (fermée) (à l'aiguille) de la vulve, guidée par l'imagerie
68.21.99↔	Section de synéchie de l'endomètre, autre	71.11.20↔	Biopsie de la vulve par incision
68.22.00↔	Incision ou excision de septum congénital de l'utérus, SAP	71.11.99↔	Biopsie de la vulve, autre
68.22.10↔	Incision ou excision de septum congénital de l'utérus, par voie vaginale	71.22↔	Incision de la glande de Bartholin (kyste)
68.22.11↔	Incision ou excision de septum congénital de l'utérus par hystéroscopie, sans contrôle	71.23↔	Marsupialisation de la glande de Bartholin (kyste)
68.22.12↔	Incision ou excision de septum congénital de l'utérus par hystéroscopie, assistée par laparoscopie	71.24↔	Excision ou autre destruction de la glande de Bartholin (kyste)
68.22.13↔	Incision ou excision de septum congénital de l'utérus par hystéroscopie, sous contrôle échographique	71.29↔	Autres opérations de la glande de Bartholin
68.22.99↔	Incision ou excision de septum congénital de l'utérus, autre	71.3↔	Autre excision ou destruction locale de vulve et périnée
70.11↔	Hyménotomie	71.71↔	Suture de lacération de vulve ou de périnée
		71.72↔	Réparation de fistule de vulve ou de périnée
		71.73↔	Construction de l'orifice vaginal
		71.79↔	Autre réparation de la vulve et du périnée
		71.8↔	Autres opérations de la vulve

86.25.00↔ Dermabrasion, SAP
86.25.10↔ Dermabrasion non étendue

86.25.20↔ Dermabrasion étendue
86.25.99↔ Dermabrasion, autre

procédure N09-2

92.27.00↔ Implantation ou insertion d'élément radioactif (brachythérapie par des sources scellées de radionucléides), surface corporelle, site d'application autre ou non spécifié
92.27.10↔ Implantation ou insertion d'élément radioactif (brachythérapie par des sources scellées de radionucléides), organes génitaux féminins, SAP
92.27.11↔ Implantation ou insertion d'élément radioactif (brachythérapie par des sources scellées de radionucléides), intra-utérine
92.27.12↔ Implantation ou insertion d'élément radioactif (brachythérapie par des sources scellées de radionucléides), intravaginale
92.27.13↔ Implantation ou insertion d'élément radioactif (brachythérapie par des sources scellées de radionucléides), intra-utérine et intravaginale combinée
92.27.21↔ Implantation ou insertion d'élément radioactif (brachythérapie par des sources scellées de radionucléides), surface corporelle
92.27.22↔ Implantation ou insertion d'élément radioactif (brachythérapie par des sources scellées de radionucléides), intracavitaire
92.27.23↔ Implantation ou insertion d'élément radioactif (brachythérapie par des sources scellées de radionucléides), intraluminaire
92.27.30↔ Implantation ou insertion d'élément radioactif (brachythérapie par des sources scellées de radionucléides), vaisseau non spécifié
92.27.31↔ Implantation ou insertion d'élément radioactif (brachythérapie par des sources scellées de radionucléides), vaisseau coronaire
92.27.39↔ Implantation ou insertion d'élément radioactif (brachythérapie par des sources scellées de radionucléides), autre vaisseau
92.27.40↔ Implantation ou insertion peropératoire d'élément radioactif (brachythérapie par des sources scellées de radionucléides)
92.27.70↔ Moulages radioactifs, SAP
92.27.71↔ Moulages radioactifs: construction et application de moulage radioactif superficiel
92.27.72↔ Moulages radioactifs: construction et pose d'applicateur non utilisé sur la surface corporelle
92.27.73↔ Moulages radioactifs: construction et pose d'applicateur oculaire
92.27.79↔ Autres moulages radioactifs
92.28.00↔ Injection ou instillation de radio-isotope, SAP
92.28.01↔ Instillation d'un radionucléide libre dans l'articulation
92.28.02↔ Radiothérapie par iode radioactif: dose thérapeutique de I-131 jusqu'à 1,2 GBq; sans administration de thyroïdine recombinante (rh-TSH)
92.28.03↔ Radiothérapie par iode radioactif: dose thérapeutique de I-131 jusqu'à 1,2 GBq; avec administration de thyroïdine recombinante (rh-TSH)
92.28.04↔ Radiothérapie par iode radioactif: dose thérapeutique de I-131 de plus de 1,2 GBq à moins de 5 GBq; sans administration de thyroïdine recombinante (rh-TSH)
92.28.05↔ Radiothérapie par iode radioactif: dose thérapeutique de I-131 de plus de 1,2 GBq à moins de 5 GBq; avec administration de thyroïdine recombinante (rh-TSH)
92.28.06↔ Radiothérapie par iode radioactif: dose thérapeutique de I-131 de 5 GBq et plus; sans administration de thyroïdine recombinante (rh-TSH)
92.28.07↔ Radiothérapie par iode radioactif: dose thérapeutique de I-131 de 5 GBq et plus; avec administration de thyroïdine recombinante (rh-TSH)
92.28.11↔ Thérapie de métastases osseuses par radionucléides libres
92.28.12↔ Traitement palliatif de la douleur associée aux métastases osseuses par des radionucléides libres en intraveineuse
92.28.13↔ Radiothérapie par ciblage de récepteurs avec des analogues de la somatostatine conjugués au DOTA
92.28.20↔ Radioimmunothérapie par 90Y-ibritumomab-tiuxétan, parentérale
92.28.21↔ Administration parentérale de I-131-MIBG (méta-iodobenzylguanidine marquée à l'iode-131)
92.28.31↔ Radio-chimioembolisation intravasculaire sélective par le I-131-lipiodol
92.28.32↔ Radiothérapie intravasculaire sélective (SIRT) par embolisation avec des microsphères marquées à l'yttrium-90
92.28.33↔ Brachythérapie endovasculaire au rhénium-188
92.29.00↔ Brachythérapie par des sources scellées de radionucléides, SAP
92.29.09↔ Autre brachythérapie par des sources scellées de radionucléides
92.29.11↔ Brachythérapie interstitielle par implantation de sources radioactives amovibles dans un seul plan, faible débit de dose
92.29.12↔ Brachythérapie interstitielle par implantation de sources radioactives amovibles dans un seul plan, débit de dose pulsé (pulsed dose rate)
92.29.13↔ Brachythérapie interstitielle par implantation de sources radioactives amovibles dans un seul plan, haut débit de dose
92.29.19↔ Brachythérapie interstitielle par implantation de sources radioactives amovibles dans un seul plan, autre
92.29.21↔ Brachythérapie interstitielle par implantation de sources radioactives amovibles en fonction du volume dans plusieurs plans, faible débit de dose
92.29.22↔ Brachythérapie interstitielle par implantation de sources radioactives amovibles en fonction du volume dans plusieurs plans, débit de dose pulsé (pulsed dose rate)
92.29.23↔ Brachythérapie interstitielle par implantation de sources radioactives amovibles en fonction du volume dans plusieurs plans, haut débit de dose
92.29.24↔ Brachythérapie par implantation peropératoire de sources radioactives amovibles dans plusieurs plans, haut débit de dose
92.29.29↔ Brachythérapie interstitielle par implantation de sources radioactives amovibles en fonction du volume dans plusieurs plans, autre
92.29.31↔ Brachythérapie interstitielle par implantation de sources radioactives permanentes (jusqu'à 10)
92.29.32↔ Brachythérapie interstitielle par implantation de sources radioactives permanentes (de 10 à 15)
92.29.33↔ Brachythérapie interstitielle par implantation de sources radioactives permanentes (de 16 à 20)
92.29.34↔ Brachythérapie interstitielle par implantation de sources radioactives permanentes (de 21 à 25)
92.29.35↔ Brachythérapie interstitielle par implantation de sources radioactives permanentes (de 26 à 30)
92.29.36↔ Brachythérapie interstitielle par implantation de sources radioactives permanentes (de 31 à 35)
92.29.37↔ Brachythérapie interstitielle par implantation de sources radioactives permanentes (de 36 à 40)
92.29.38↔ Brachythérapie interstitielle par implantation de sources radioactives permanentes (de 41 à 45)
92.29.39↔ Brachythérapie interstitielle par implantation de sources radioactives permanentes (de 46 à 50)
92.29.3a↔ Brachythérapie interstitielle par implantation de sources radioactives permanentes (de 51 à 55)
92.29.3b↔ Brachythérapie interstitielle par implantation de sources radioactives permanentes (de 56 à 60)
92.29.3c↔ Brachythérapie interstitielle par implantation de sources radioactives permanentes (de 61 à 65)
92.29.3d↔ Brachythérapie interstitielle par implantation de sources radioactives permanentes (de 66 à 70)
92.29.3e↔ Brachythérapie interstitielle par implantation de sources radioactives permanentes (plus de 70)
92.29.40↔ Brachythérapie par applicateurs superficiels, SAP
92.29.49↔ Autre brachythérapie par applicateurs superficiels
92.29.51↔ Enlèvement de sources scellées de radionucléides ou d'applicateurs inactifs sous anesthésie
92.29.60↔ Construction et adaptation d'aides de fixation et d'aides thérapeutiques pour la radiothérapie, dispositif de fixation, SAP
92.29.61↔ Construction et adaptation d'aides de fixation et d'aides thérapeutiques pour la radiothérapie, dispositif de fixation, simple
92.29.62↔ Construction et adaptation d'aides de fixation et d'aides thérapeutiques pour la radiothérapie, dispositif de fixation, difficulté moyenne

92.29.63↔	Construction et adaptation d'aides de fixation et d'aides thérapeutiques pour la radiothérapie, dispositif de fixation, complexe	92.29.81↔	Planification d'irradiation pour radiothérapie percutanée et brachythérapie, planification pour radiothérapie avec modulation d'intensité
92.29.64↔	Construction et adaptation d'aides de fixation et d'aides thérapeutiques pour la radiothérapie, aides thérapeutiques	92.29.82↔	Planification d'irradiation pour radiothérapie percutanée et brachythérapie, planification pour radiothérapie avec fusion d'images CT/IRM
92.29.65↔	Construction et adaptation d'aides de fixation et d'aides thérapeutiques pour la radiothérapie, blocs individuels ou collimateur multilames (MLC)	92.29.83↔	Planification d'irradiation pour radiothérapie percutanée et brachythérapie, planification pour brachythérapie, moyennement complexe
92.29.69↔	Construction et adaptation d'aides de fixation et d'aides thérapeutiques pour la radiothérapie, autres	92.29.84↔	Planification d'irradiation pour radiothérapie percutanée et brachythérapie, planification pour brachythérapie, complexe
92.29.70↔	Simulation d'irradiation pour radiothérapie externe et brachythérapie, SAP	92.29.85↔	Planification d'irradiation pour radiothérapie percutanée et brachythérapie, sans planification dosimétrique individuelle
92.29.71↔	Simulation d'irradiation pour radiothérapie externe et brachythérapie: simulation guidée par CT pour la radiothérapie externe	92.29.86↔	Planification d'irradiation pour radiothérapie percutanée et brachythérapie, planification pour radiothérapie percutanée, avec planification dosimétrique individuelle
92.29.72↔	Simulation d'irradiation pour radiothérapie externe et brachythérapie, simulation guidée par CT pour la brachythérapie	92.29.87↔	Planification d'irradiation pour radiothérapie percutanée et brachythérapie, planification pour radiothérapie avec fusion d'images CT/TEP
92.29.73↔	Simulation d'irradiation pour radiothérapie externe et brachythérapie, détermination du champ à l'aide d'un simulateur de radiothérapie, sans planification 3D	92.29.88↔	Planification d'irradiation pour radiothérapie percutanée et brachythérapie, planification pour radiothérapie avec fusion d'images CT/IRM/TEP
92.29.74↔	Simulation d'irradiation pour radiothérapie externe et brachythérapie, détermination du champ à l'aide d'un simulateur de radiothérapie, avec planification 3D	92.29.89↔	Planification d'irradiation pour radiothérapie percutanée et brachythérapie, autre
92.29.79↔	Simulation d'irradiation pour radiothérapie externe et brachythérapie, autre		
92.29.80↔	Planification d'irradiation pour radiothérapie percutanée et brachythérapie, SAP		

ADRG N10**Curetage diagnostique, hystérocopie, stérilisation, falloposcopie**

Procédure dans le tableau N10-1 ou procédure dans le tableau N10-2 et seulement procédures opératoires de tableau N10-2

DRG N10Z**Curetage diagnostique, hystérocopie, stérilisation, falloposcopie****procédure N10-1**

68.12.00↔	Endoscopie diagnostique de l'utérus et des structures de soutien, SAP	68.12.12↔	Hystérosalpingoscopie diagnostique
68.12.10↔	Hystérocopie, SAP	68.12.19↔	Hystérocopie, autre
68.12.11↔	Hystérocopie diagnostique	68.12.99↔	Endoscopie diagnostique de l'utérus et des structures de soutien, autre

procédure N10-2

66.21↔	Ligature et écrasement endoscopique bilatéral des trompes de Fallope [pour stérilisation]	66.32.99↔	Autre ligature et section bilatérale des trompes de Fallope, autre
66.22.00↔	Ligature et section endoscopique bilatérale des trompes de Fallope, SAP	66.39.00↔	Autre destruction ou occlusion bilatérale des trompes de Fallope, SAP
66.22.10↔	Ligature et section endoscopique bilatérale des trompes de Fallope, avec salpingectomie partielle	66.39.10↔	Autre destruction ou occlusion bilatérale des trompes de Fallope, par électrocoagulation
66.22.99↔	Ligature et section endoscopique bilatérale des trompes de Fallope, autre	66.39.99↔	Autre destruction ou occlusion bilatérale des trompes de Fallope, autre
66.29.00↔	Autre destruction ou occlusion endoscopique bilatérale des trompes de Fallope, SAP	66.8↔	Insufflation de trompe de Fallope
66.29.10↔	Destruction ou occlusion endoscopique bilatérale des trompes de Fallope, par électrocoagulation	66.92↔	Destruction ou occlusion unilatérale de trompe de Fallope
66.29.99↔	Autre destruction ou occlusion endoscopique bilatérale des trompes de Fallope, autre	68.23↔	Ablation d'endomètre
66.31↔	Autre ligature et écrasement bilatéral des trompes de Fallope	69.09↔	Autre dilatation et curetage de l'utérus
66.32.00↔	Autre ligature et section bilatérale des trompes de Fallope, SAP	69.59↔	Autre aspiration curetage de l'utérus
66.32.10↔	Autre ligature et section bilatérale des trompes de Fallope, avec salpingectomie partielle	69.6↔	Technique chirurgicale pour provoquer ou réguler le flux menstruel

ADRG N11**Autres procédures opératoires sur les organes génitaux féminins**

Au moins un(e) procédure dans le tableau N11-1

DRG N11A**Autres procédures opératoires sur les organes génitaux féminins avec intervention particulière ou CC extrêmement sévères**

Procédure dans le tableau N11-2 ou PCCL > 3

DRG N11B**Autres procédures opératoires sur les organes génitaux féminins sans intervention particulière, sans CC extrêmement sévères****procédure N11-1**

03.93.00↔	Implantation ou remplacement d'électrode(s) de neurostimulateur rachidien, SAP	40.11.99↔	Biopsie de structure lymphatique, autre
03.93.10↔	Implantation ou remplacement d'électrode(s) de neurostimulateur épidural temporaire, système à une électrode, stimulation d'essai	40.19.00↔	Autres techniques diagnostiques concernant les structures lymphatiques, SAP
03.93.11↔	Implantation ou remplacement d'électrode(s) de neurostimulateur épidural temporaire, système à plusieurs électrodes, stimulation d'essai	40.19.99↔	Autres techniques diagnostiques concernant les structures lymphatiques, autre
03.93.20↔	Implantation ou remplacement d'électrode(s) de neurostimulateur épidural permanent par voie percutanée, système à une électrode, stimulation continue	40.22.00↔	Excision de ganglion lymphatique mammaire interne, SAP
03.93.21↔	Implantation ou remplacement d'électrode(s) de neurostimulateur épidural permanent par voie percutanée, système à plusieurs électrodes, stimulation continue	40.22.10↔	Excision de ganglion lymphatique mammaire interne, par thoracoscopie
03.93.22↔	Implantation ou remplacement par voie chirurgicale ouverte d'électrode(s) de neurostimulateur épidural permanent, système à une électrode, stimulation continue	40.22.20↔	Excision chirurgicale ouverte de ganglion lymphatique mammaire interne
03.93.23↔	Implantation ou remplacement par voie chirurgicale ouverte d'électrode(s) de neurostimulateur épidural permanent, système à plusieurs électrodes, stimulation continue	40.22.99↔	Excision de ganglion lymphatique mammaire interne, autre
03.93.30↔	Implantation ou remplacement d'électrode sous-durale pour stimulation de racine antérieure	40.24.00↔	Excision de ganglion lymphatique inguinal, SAP
03.93.99↔	Implantation ou remplacement d'électrode(s) de neurostimulateur rachidien, autre	40.24.10↔	Excision chirurgicale ouverte de ganglion lymphatique inguinal, non marqué
04.92.00↔	Implantation ou remplacement d'électrode(s) de neurostimulateur périphérique, SAP	40.24.11↔	Excision chirurgicale ouverte de ganglion lymphatique inguinal marqué à l'aide d'un radioisotope ou d'un colorant (lymphadénectomie de ganglion sentinelle)
04.92.10↔	Implantation ou remplacement d'électrode(s) de neurostimulateur périphérique temporaire, système à une électrode, test de stimulation	40.24.20↔	Excision de ganglion lymphatique inguinal, par laparoscopie
04.92.11↔	Implantation ou remplacement d'électrode(s) de neurostimulateur périphérique temporaire, système à plusieurs électrodes, test de stimulation	40.24.99↔	Excision de ganglion lymphatique inguinal, autre
04.92.20↔	Implantation ou remplacement d'électrode(s) de neurostimulateur périphérique permanent par voie percutanée, électrode en baguette, système à une électrode	40.29.00↔	Excision simple d'autre structure lymphatique, SAP
04.92.21↔	Implantation ou remplacement d'électrode(s) de neurostimulateur périphérique permanent par voie percutanée, électrode en baguette, système à plusieurs électrodes	40.29.10↔	Excision de ganglion lymphatique médiastinal, SAP
04.92.30↔	Implantation ou remplacement par voie chirurgicale ouverte d'électrode(s) de neurostimulateur périphérique permanent, électrode à plaque, système à une électrode	40.29.11↔	Excision chirurgicale ouverte de ganglion lymphatique médiastinal
04.92.31↔	Implantation ou remplacement par voie chirurgicale ouverte d'électrode(s) de neurostimulateur périphérique permanent, électrode à plaque, système à plusieurs électrodes	40.29.12↔	Excision de ganglion lymphatique médiastinal, par thoracoscopie
04.92.40↔	Implantation ou remplacement d'électrode de stimulation du nerf vague	40.29.19↔	Excision de ganglion lymphatique médiastinal, autre
04.92.99↔	Implantation ou remplacement d'électrode(s) de neurostimulateur périphérique, autre	40.29.20↔	Excision de ganglion lymphatique para-aortique
05.23↔	Sympathectomie lombaire	40.29.30↔	Excision de ganglion lymphatique iliaque
05.24↔	Sympathectomie présacrée	40.29.70↔	Excision de lymphangiome ou d'hygroma kystique
34.03↔	Réouverture de thoracotomie (récente)	40.29.80↔	Excision d'adénopathie abdominale, excision de plusieurs ganglions (avec biopsie du foie), SAP
40.11.00↔	Biopsie de structure lymphatique, SAP	40.29.81↔	Excision d'adénopathie abdominale, excision de plusieurs ganglions (avec biopsie du foie), chirurgie ouverte [laparotomie de stadification]
40.11.10↔	Biopsie ouverte (par incision) de ganglion lymphatique médiastinal, para-aortique, iliaque ou pelvien	40.29.82↔	Excision d'adénopathie abdominale, excision de plusieurs ganglions (avec biopsie du foie), par laparoscopie [laparotomie de stadification]
40.11.11↔	Biopsie ouverte (par incision) de ganglion lymphatique cervical, supraclaviculaire, axillaire ou inguinal	40.29.89↔	Excision d'adénopathie abdominale, excision de plusieurs ganglions (avec biopsie du foie), autre
40.11.20↔	Biopsie fermée [percutanée] [à l'aiguille] de ganglion lymphatique	40.29.99↔	Excision simple d'autre structure lymphatique, autre
		40.3x.00↔	Excision de ganglions lymphatiques régionaux, SAP
		40.3x.09↔	Excision de ganglions lymphatiques régionaux, autre
		40.3x.10↔	Lymphadénectomie régionale, indépendante d'autre intervention, SAP
		40.3x.11↔	Lymphadénectomie régionale, indépendante d'autre intervention, région cervicale
		40.3x.12↔	Lymphadénectomie régionale, indépendante d'autre intervention, région axillaire
		40.3x.13↔	Lymphadénectomie régionale, indépendante d'autre intervention, région para-aortique, pelvienne ou iliaque ou pour obturation
		40.3x.14↔	Lymphadénectomie régionale, indépendante d'autre intervention, région inguinale, chirurgie ouverte
		40.3x.15↔	Lymphadénectomie régionale, indépendante d'autre intervention, région inguinale, par laparoscopie
		40.3x.16↔	Lymphadénectomie régionale, indépendante d'autre intervention, région médiastinale et peribronchique

40.3x.19↔	Lymphadénectomie régionale, indépendante d'autre intervention, autre	54.99.30↔	Autres opérations de la région abdominale, résection de tissu de la région abdominale dont l'organe auquel il appartient est incertain
40.3x.20↔	Lymphadénectomie régionale dans le cadre d'une autre intervention, SAP	54.99.40↔	Autres opérations de la région abdominale, révision de fistule cutanéopéritonéale (cathéter à demeure)
40.3x.21↔	Lymphadénectomie régionale dans le cadre d'une autre intervention, région cervicale	54.99.41↔	Autres opérations de la région abdominale, excision ou fermeture de fistule cutanéopéritonéale (cathéter à demeure)
40.3x.22↔	Lymphadénectomie régionale dans le cadre d'une autre intervention, région axillaire	54.99.50↔	Autres opérations de la région abdominale, fermeture temporaire de la paroi abdominale
40.3x.23↔	Lymphadénectomie régionale dans le cadre d'une autre intervention, région para-aortique, pelvienne ou iliaque	54.99.60↔	Autres opérations de la région abdominale, lombotomie
40.3x.24↔	Lymphadénectomie régionale dans le cadre d'une autre intervention, pour obturation	54.99.61↔	Autres opérations de la région abdominale, relombotomie
40.3x.25↔	Lymphadénectomie régionale dans le cadre d'une autre intervention, région inguinale	54.99.99↔	Autres opérations de la région abdominale, autre
40.3x.26↔	Lymphadénectomie régionale dans le cadre d'une autre intervention, région médiastinale et peribronchique	56.41.00↔	Urétérectomie partielle, SAP
40.3x.29↔	Lymphadénectomie régionale dans le cadre d'une autre intervention, autre	56.41.10↔	Urétérectomie partielle, résection percutanée transvésicale du méat urétéral
45.27↔	Biopsie intestinale, site non spécifié	56.41.11↔	Urétérectomie partielle, résection transurétrale du méat urétéral
46.99.10↔	Décompression de l'intestin	56.41.12↔	Urétérectomie partielle, résection chirurgicale ouverte du méat urétéral
46.99.51↔	Insertion ou remplacement de prothèse non auto-expansible dans l'intestin, par chirurgie ouverte	56.41.20↔	Urétérectomie partielle chirurgicale ouverte
46.99.52↔	Insertion ou remplacement de prothèse non auto-expansible dans l'intestin, par laparoscopie	56.41.21↔	Urétérectomie partielle par laparoscopie
46.99.61↔	Insertion ou remplacement de prothèse auto-expansible dans l'intestin, par chirurgie ouverte	56.41.30↔	Urétérectomie partielle, résection de moignon urétéral
46.99.62↔	Insertion ou remplacement de prothèse auto-expansible dans l'intestin, par laparoscopie	56.41.40↔	Résection transurétrale d'urétérocèle
46.99.71↔	Enlèvement chirurgical ouvert de prothèse de l'intestin	56.41.41↔	Résection chirurgicale ouverte d'urétérocèle
46.99.72↔	Enlèvement laparoscopique de prothèse de l'intestin	56.41.49↔	Résection d'urétérocèle, autre voie d'abord
46.99.80↔	Section des brides de Ladd	56.41.99↔	Urétérectomie partielle, autre
46.99.91↔	Autres opérations chirurgicale ouverte de l'intestin	56.51.00↔	Formation d'urétéro-iléostomie cutanée, SAP
46.99.92↔	Autres opérations laparoscopique de l'intestin	56.51.10↔	Formation d'urétéro-iléostomie cutanée, urétéro-iléocutanéostomie [conduit iléal] ou urétéro-colocutanéostomie [conduit colique/sigmoïde] par chirurgie ouverte
47.09↔	Autre appendicectomie	56.51.11↔	Formation d'urétéro-iléostomie cutanée, urétéro-iléocutanéostomie [conduit iléal] ou urétéro-colocutanéostomie [conduit colique/sigmoïde] par laparoscopie
47.19↔	Autre appendicectomie en passant	56.51.12↔	Formation d'urétéro-iléostomie cutanée avec interposition intestinale [conduit] (stomie non continente), autre voie d'abord
47.2↔	Drainage d'abcès appendiculaire	56.51.20↔	Formation d'urétéro-iléostomie cutanée par transformation d'autre dérivation urinaire supravésicale
47.91↔	Appendicostomie	56.51.30↔	Formation d'urétéro-iléostomie cutanée avec réservoir intestinal (stomie continente)
47.92↔	Fermeture de fistule appendiculaire	56.51.99↔	Formation d'urétéro-iléostomie cutanée, autre
47.99↔	Autres opérations de l'appendice	56.52.00↔	Révision d'urétéro-iléostomie cutanée, SAP
50.12↔	Biopsie ouverte du foie, chirurgicale	56.52.10↔	Révision d'urétéro-iléostomie cutanée avec interposition intestinale [conduit]
50.14↔	Biopsie du foie par voie laparoscopique	56.52.20↔	Révision d'urétéro-iléostomie cutanée avec réservoir intestinal (stomie continente)
54.11↔	Laparotomie exploratrice	56.52.99↔	Révision d'urétéro-iléostomie cutanée, autre
54.12.00↔	Relaparotomie, SAP	56.61.00↔	Formation d'autre urétérostomie cutanée, SAP
54.12.10↔	Relaparotomie, laparotomie de second regard	56.61.10↔	Formation d'autre urétérostomie cutanée, urétérocutanéostomie et transurétérocutanéostomie par laparoscopie
54.12.99↔	Relaparotomie, autre	56.61.20↔	Formation d'autre urétérostomie cutanée par transformation d'autre dérivation urinaire supravésicale
54.19.00↔	Autre laparotomie, SAP	56.61.99↔	Formation d'autre urétérostomie cutanée, autre
54.19.10↔	Autre laparotomie, laparotomie avec drainage	56.62↔	Révision d'autre urétérostomie cutanée
54.19.99↔	Autre laparotomie, autre	56.71.00↔	Dérivation urinaire dans l'intestin, SAP
54.21.00↔	Laparoscopie, SAP	56.71.10↔	Urétérosigmoïdostomie avec formation de réservoir par chirurgie ouverte
54.21.10↔	Laparoscopie, laparoscopie diagnostique	56.71.11↔	Urétérosigmoïdostomie avec formation de réservoir par laparoscopie
54.21.20↔	Laparoscopie, voie d'abord pour interventions chirurgicales (thérapeutiques)	56.71.20↔	Dérivation urinaire dans l'intestin par transformation d'une autre dérivation urinaire supravésicale
54.21.30↔	Laparoscopie, laparoscopie avec drainage	56.71.99↔	Dérivation urinaire dans l'intestin, autre
54.21.99↔	Laparoscopie, autre	56.72↔	Révision d'anastomose urétéro-intestinale
54.4x.00↔	Excision ou destruction de tissu péritonéal, SAP	56.75↔	Transurétéro-urétérostomie
54.4x.10↔	Excision d'appendice épiploïque	56.83↔	Fermeture d'urétérostomie
54.4x.11↔	Excision de mésentère	56.92↔	Implantation de stimulateur urétéral électronique
54.4x.12↔	Excision d'épiploon	56.93↔	Remplacement de stimulateur urétéral électronique
54.4x.99↔	Excision ou destruction de tissu péritonéal, autre	56.94↔	Enlèvement de stimulateur urétéral électronique
54.51↔	Lyse d'adhérences péritonéales par laparoscopie	56.99.00↔	Autres opérations de l'uretère, SAP
54.59↔	Autre lyse d'adhérences péritonéales	56.99.10↔	Libération de l'uretère (pour exploration)
54.61↔	Fermeture d'éviscération post-opératoire de la paroi abdominale	56.99.20↔	Révision chirurgicale ouverte d'opération de l'uretère
54.62↔	Autre suture différée de plaie abdominale granulante	56.99.21↔	Révision d'opération de l'uretère, autre voie d'abord
54.63.00↔	Autre suture de la paroi abdominale, SAP	56.99.30↔	Autres opérations de l'uretère, traitement de l'insuffisance du méat urétéral par injection transurétrale
54.63.10↔	Autre suture de la paroi abdominale, suture de lacération de la paroi abdominale		
54.63.99↔	Autre suture de la paroi abdominale, autre		
54.92↔	Extraction de corps étranger de la cavité péritonéale		
54.99.00↔	Autres opérations de la région abdominale, SAP		

56.99.31↔	Autres opérations de l'uretère, traitement de l'insuffisance du méat urétéral par injection chirurgicale ouverte	57.79.20↔	Autre cystectomie totale, cystectomie simple chirurgicale ouverte chez la femme
56.99.32↔	Autres opérations de l'uretère, traitement de l'insuffisance du méat urétéral par injection, autre voie d'abord	57.79.21↔	Autre cystectomie totale, cystectomie simple par laparoscopie chez la femme
56.99.99↔	Autres opérations de l'uretère, autre	57.79.99↔	Autre cystectomie totale, autre
57.34↔	Biopsie ouverte de la vessie	57.81↔	Suture de lacération de la vessie
57.49.00↔	Autre excision ou destruction transurétrale de lésion ou de tissu vésical, SAP	57.82↔	Fermeture de cystostomie
57.49.11↔	Autre excision ou destruction transurétrale de lésion ou de tissu vésical, destruction transurétrale	57.83↔	Réparation de fistule vésico-intestinale
57.49.12↔	Autre excision ou destruction transurétrale de lésion ou de tissu vésical, résection transurétrale	57.84.00↔	Fermeture d'autre fistule vésicale, SAP
57.49.99↔	Autre excision ou destruction transurétrale de lésion ou de tissu vésical, autre	57.84.10↔	Fermeture chirurgicale ouverte de fistule vésico-vaginale par voie abdominale
57.51↔	Excision de l'ouraue	57.84.11↔	Fermeture de fistule vésico-vaginale par voie vaginale
57.58↔	Excision ou destruction laparoscopique d'autre lésion ou de tissu de la vessie	57.84.12↔	Fermeture de fistule vésico-vaginale par voie transvésicale
57.59.00↔	Excision ou destruction ouverte d'autre lésion ou tissu vésical, SAP	57.84.13↔	Fermeture de fistule vésico-vaginale par laparoscopie
57.59.10↔	Excision ou destruction ouverte d'autre lésion ou tissu vésical, excision chirurgicale ouverte	57.84.20↔	Fermeture chirurgicale ouverte de fistule vésico-cutanée
57.59.20↔	Excision ou destruction ouverte d'autre lésion ou tissu vésical, myectomie	57.84.21↔	Fermeture de fistule vésico-cutanée par laparoscopie
57.59.99↔	Excision ou destruction ouverte d'autre lésion ou tissu vésical, autre	57.84.99↔	Fermeture d'autre fistule vésicale, autre
57.6x.00↔	Cystectomie partielle, SAP	57.88↔	Autre anastomose vésicale
57.6x.10↔	Cystectomie partielle chirurgicale ouverte, sans néo-implantation d'uretère	57.89↔	Autre réparation de la vessie
57.6x.11↔	Cystectomie partielle par laparoscopie, sans néo-implantation d'uretère	57.92↔	Dilatation du col de la vessie
57.6x.12↔	Cystectomie partielle chirurgicale ouverte, avec néo-implantation unilatérale ou bilatérale d'uretère	57.96↔	Implantation de stimulateur vésical électronique
57.6x.13↔	Cystectomie partielle par laparoscopie, avec néo-implantation unilatérale ou bilatérale d'uretère	57.97↔	Remplacement de stimulateur vésical électronique
57.6x.20↔	Cystectomie partielle, résection supra-trigonale ou subtotale chirurgicale ouverte, sans néo-implantation d'uretère	57.98↔	Ablation de stimulateur vésical électronique
57.6x.21↔	Cystectomie partielle, résection supra-trigonale ou subtotale par laparoscopie, sans néo-implantation d'uretère	58.0↔	Urétrotomie
57.6x.22↔	Cystectomie partielle, résection supra-trigonale ou subtotale chirurgicale ouverte, avec néo-implantation unilatérale ou bilatérale d'uretère	58.31.00↔	Excision ou destruction de lésion ou de tissu de l'urètre par voie endoscopique, SAP
57.6x.23↔	Cystectomie partielle, résection supra-trigonale ou subtotale par laparoscopie, avec néo-implantation unilatérale ou bilatérale d'uretère	58.31.10↔	Excision ou destruction de lésion ou de tissu de l'urètre par voie endoscopique, excision
57.6x.99↔	Cystectomie partielle, autre	58.31.11↔	Excision ou destruction de lésion ou de tissu de l'urètre par voie endoscopique, destruction
57.71.00↔	Cystectomie radicale, SAP	58.31.99↔	Excision ou destruction de lésion ou de tissu de l'urètre par voie endoscopique, autre
57.71.10↔	Cystectomie radicale chirurgicale ouverte chez l'homme, sans urétrectomie	58.41↔	Suture de lacération de l'urètre
57.71.11↔	Cystectomie radicale par laparoscopie chez l'homme, sans urétrectomie	58.42↔	Fermeture d'urétrostomie
57.71.20↔	Cystectomie radicale chirurgicale ouverte chez l'homme, avec urétrectomie	58.43.00↔	Fermeture d'autre fistule urétrale, SAP
57.71.21↔	Cystectomie radicale par laparoscopie chez l'homme, avec urétrectomie	58.43.10↔	Fermeture chirurgicale ouverte de fistule uréthro-vaginale (voie abdominale)
57.71.30↔	Cystectomie radicale chirurgicale ouverte chez la femme, sans urétrectomie	58.43.11↔	Fermeture de fistule uréthro-vaginale par laparoscopie
57.71.31↔	Cystectomie radicale par laparoscopie chez la femme, sans urétrectomie	58.43.12↔	Fermeture de fistule uréthro-vaginale par voie vaginale
57.71.40↔	Cystectomie radicale chirurgicale ouverte chez la femme, avec urétrectomie	58.43.20↔	Fermeture de fistule uréthro-cutanée
57.71.41↔	Cystectomie radicale par laparoscopie chez la femme, avec urétrectomie	58.43.30↔	Fermeture de fistule uréthro-rectale
57.71.50↔	Cystectomie radicale, éviscération pelvienne (exentération) chirurgicale ouverte chez l'homme	58.43.99↔	Fermeture d'autre fistule urétrale, autre
57.71.51↔	Cystectomie radicale, éviscération pelvienne (exentération) par laparoscopie chez l'homme	58.44↔	Réanastomose de l'urètre
57.71.99↔	Cystectomie radicale, autre	58.45.00↔	Réparation d'hypospadias ou d'épispadias, SAP
57.79.00↔	Autre cystectomie totale, SAP	58.45.10↔	Réparation d'hypospadias ou d'épispadias chez la femme
57.79.10↔	Autre cystectomie totale, cystectomie simple chirurgicale ouverte chez l'homme	58.45.20↔	Réparation d'hypospadias ou d'épispadias chez l'homme, redressement pénien et cordectomie
57.79.11↔	Autre cystectomie totale, cystectomie simple par laparoscopie chez l'homme	58.45.21↔	Réparation d'hypospadias ou d'épispadias chez l'homme, autre procédure
		58.45.99↔	Réparation d'hypospadias ou d'épispadias, autre
		58.46.00↔	Autre reconstruction de l'urètre, SAP
		58.46.10↔	Autre reconstruction de l'urètre, reconstruction de la partie distale de l'urètre après lésion traumatique
		58.46.11↔	Autre reconstruction de l'urètre, reconstruction de la partie prostatique ou de la partie membraneuse de l'urètre après lésion traumatique
		58.46.99↔	Autre reconstruction de l'urètre, autre
		58.47↔	Méatoplastie urétrale
		58.49.00↔	Autre réparation de l'urètre, SAP
		58.49.10↔	Réparation de l'urètre en un temps avec la peau du prépuce ou du pénis
		58.49.11↔	Réparation de l'urètre en un temps avec la muqueuse buccale ou vésicale, autre reconstruction
		58.49.20↔	Réparation de l'urètre en deux temps (première séance) avec la peau du prépuce ou du pénis
		58.49.21↔	Réparation de l'urètre en deux temps (première séance) avec la muqueuse buccale ou vésicale
		58.49.29↔	Autre réparation de l'urètre en deux temps (première séance), autre reconstruction
		58.49.30↔	Réparation de l'urètre en deux temps (deuxième séance), SAP

58.49.31↔	Réparation de l'urètre en deux temps (deuxième séance) avec la peau du prépuce ou du pénis	83.01.99↔	Exploration de gaine tendineuse, autre
58.49.33↔	Réparation de l'urètre en deux temps (deuxième séance) avec la muqueuse buccale ou vésicale	83.02.00↔	Myotomie, SAP
58.49.39↔	Réparation de l'urètre en deux temps (deuxième séance), autre	83.02.10↔	Myotomie, tête et cou
58.49.40↔	Révision de réparation de l'urètre	83.02.11↔	Myotomie, épaule et aisselle
58.49.99↔	Autre réparation de l'urètre, autre	83.02.12↔	Myotomie, bras et coude
58.5x.00↔	Libération de sténose urétrale, SAP	83.02.13↔	Myotomie, avant-bras
58.5x.10↔	Libération de sténose urétrale, incision transurétrale du sphincter urétral externe	83.02.14↔	Myotomie, paroi thoracique, abdomen et dos
58.5x.20↔	Libération de sténose urétrale, urétrotomie interne	83.02.15↔	Myotomie, région inguino-génitale et fesses
58.5x.99↔	Libération de sténose urétrale, autre	83.02.16↔	Myotomie, membre inférieur
58.6↔	Dilatation de l'urètre	83.02.19↔	Myotomie, autre site
58.91↔	Incision de tissu périurétral	83.02.99↔	Myotomie, autre
58.92↔	Excision de tissu périurétral	83.03.00↔	Bursotomie, SAP
59.00↔	Dissection rétropéritonéale, SAP	83.03.10↔	Bursotomie, tête et cou
59.09↔	Autre incision de tissu périrénal ou périurétral	83.03.11↔	Bursotomie, épaule et aisselle
59.11↔	Autre lyse d'adhérences pérvésicales	83.03.12↔	Bursotomie, bras et coude
59.12↔	Lyse d'adhérences pérvésicales par laparoscopie	83.03.13↔	Bursotomie, avant-bras
59.19↔	Autre incision de tissu pérvésical	83.03.14↔	Bursotomie, paroi thoracique, abdomen et dos
59.91↔	Excision de tissu périrénal ou pérvésical	83.03.15↔	Bursotomie, région inguino-génitale et fesses
59.92↔	Autres opérations de tissu périrénal ou pérvésical	83.03.16↔	Bursotomie, membre inférieur
59.99↔	Autres opérations du système urinaire	83.03.19↔	Bursotomie, autre site
66.31↔	Autre ligature et écrasement bilatéral des trompes de Fallope	83.03.99↔	Bursotomie, autre
66.32.00↔	Autre ligature et section bilatérale des trompes de Fallope, SAP	83.09.00↔	Autre incision de tissu mou, SAP
66.32.10↔	Autre ligature et section bilatérale des trompes de Fallope, avec salpingectomie partielle	83.09.10↔	Extraction de corps étranger de muscle, de tendon et de fascia, tête et cou
66.32.99↔	Autre ligature et section bilatérale des trompes de Fallope, autre	83.09.11↔	Extraction de corps étranger de muscle, de tendon et de fascia, épaule et aisselle
66.92↔	Destruction ou occlusion unilatérale de trompe de Fallope	83.09.12↔	Extraction de corps étranger de muscle, de tendon et de fascia, bras et coude
69.19↔	Autre excision ou destruction de l'utérus et des structures de soutien	83.09.13↔	Extraction de corps étranger de muscle, de tendon et de fascia, avant-bras
69.6↔	Technique chirurgicale pour provoquer ou réguler le flux menstruel	83.09.14↔	Extraction de corps étranger de muscle, de tendon et de fascia, paroi thoracique, abdomen et dos
69.92.01↔	Traitement pour infertilité, SAP	83.09.15↔	Extraction de corps étranger de muscle, de tendon et de fascia, région inguino-génitale et fesses
69.92.10↔	Insémination artificielle, SAP	83.09.16↔	Extraction de corps étranger de muscle, de tendon et de fascia, membre inférieur
69.92.11↔	Insémination intra-utérine	83.09.19↔	Extraction de corps étranger de muscle, de tendon et de fascia, autre site
69.92.12↔	Insémination intrapéritonéale directe (DIPI)	83.09.90↔	Autre incision de tissu mou, tête et cou
69.92.19↔	Insémination artificielle, autre	83.09.91↔	Autre incision de tissu mou, épaule et aisselle
69.92.20↔	Ponction folliculaire et aspiration d'ovocyte, transfert intra-tubaire de gamètes (GIFT), SAP	83.09.92↔	Autre incision de tissu mou, bras et coude
69.92.21↔	Ponction folliculaire percutanée (sous contrôle échographique)	83.09.93↔	Autre incision de tissu mou, avant-bras
69.92.22↔	Aspiration d'ovocyte par laparoscopie	83.09.94↔	Autre incision de tissu mou, paroi thoracique, abdomen et dos
69.92.23↔	Aspiration transvaginale d'ovocyte	83.09.95↔	Autre incision de tissu mou, région inguino-génitale et fesses
69.92.24↔	Aspiration d'ovocyte par laparoscopie et transfert intra-tubaire de gamètes (GIFT)	83.09.96↔	Autre incision de tissu mou, membre inférieur
69.92.29↔	Ponction folliculaire et aspiration d'ovocyte, transfert intra-tubaire de gamètes (GIFT), autre	83.09.97↔	Autre incision de tissu mou, autre site
69.92.30↔	Fécondation in vitro (FIV) et autre transfert, SAP	83.09.99↔	Autre incision de tissu mou, autre
69.92.31↔	Transfert d'embryon	83.11↔	Ténotomie du tendon d'Achille
69.92.32↔	Transfert intra-tubaire de zygotes (ZIFT)	83.12↔	Ténotomie des adducteurs de la hanche
69.92.39↔	Fécondation in vitro (FIV) et autre transfert, autre	83.13.00↔	Autre ténotomie, SAP
69.92.99↔	Traitement pour infertilité, autre	83.13.10↔	Incision de tendon, tête et cou
70.12↔	Culdotomie	83.13.11↔	Incision de tendon, épaule et aisselle
70.22↔	Culdoscopie	83.13.12↔	Incision de tendon, bras et coude
71.9↔	Autres opérations des organes génitaux féminins	83.13.13↔	Incision de tendon, avant-bras
82.91↔	Lyse d'adhérence de la main	83.13.14↔	Incision de tendon, paroi thoracique, abdomen et dos
82.99.00↔	Autres opérations de muscle, tendon et fascia, main, SAP	83.13.15↔	Incision de tendon, région inguino-génitale et fesses
82.99.10↔	Autres opérations de tendon de la main	83.13.16↔	Incision de tendon, membre inférieur
82.99.20↔	Autres opérations de fascia de la main	83.13.19↔	Incision de tendon, autre site
82.99.30↔	Autres opérations de muscle de la main	83.13.20↔	Section de tendon, tête et cou
82.99.99↔	Autres opérations de muscle, tendon et fascia, main, autre	83.13.21↔	Section de tendon, épaule et aisselle
83.01.00↔	Exploration de gaine tendineuse, SAP	83.13.22↔	Section de tendon, bras et coude
83.01.10↔	Exploration de gaine tendineuse, tête et cou	83.13.23↔	Section de tendon, avant-bras
83.01.11↔	Exploration de gaine tendineuse, épaule et aisselle	83.13.24↔	Section de tendon, paroi thoracique, abdomen et dos
83.01.12↔	Exploration de gaine tendineuse, bras et coude	83.13.25↔	Section de tendon, région inguino-génitale et fesses
83.01.13↔	Exploration de gaine tendineuse, avant-bras	83.13.26↔	Section de tendon, membre inférieur
83.01.14↔	Exploration de gaine tendineuse, paroi thoracique et dos	83.13.29↔	Section de tendon, autre site
83.01.15↔	Exploration de gaine tendineuse, région inguino-génitale et fesses	83.13.99↔	Autre ténotomie, autre
83.01.16↔	Exploration de gaine tendineuse, membre inférieur	83.14.00↔	Fasciotomie ou aponévrotomie, SAP
83.01.19↔	Exploration de gaine tendineuse, autre site	83.14.10↔	Fasciotomie ou aponévrotomie, tête et cou
		83.14.11↔	Fasciotomie ou aponévrotomie, épaule et aisselle
		83.14.12↔	Fasciotomie ou aponévrotomie, bras et coude

83.14.13↔	Fasciotomie ou aponévrotomie, avant-bras	83.31.19↔	Excision de lésion de gaine tendineuse, autre site
83.14.14↔	Fasciotomie ou aponévrotomie, paroi thoracique, abdomen et dos	83.31.99↔	Excision de lésion de gaine tendineuse, autre
83.14.15↔	Fasciotomie ou aponévrotomie, région inguino-génitale et fesses	83.32.00↔	Excision de lésion de muscle, SAP
83.14.16↔	Fasciotomie ou aponévrotomie, membre inférieur	83.32.10↔	Excision de lésion de muscle, tête et cou
83.14.19↔	Fasciotomie ou aponévrotomie, autre site	83.32.11↔	Excision de lésion de muscle, épaule et bras
83.14.99↔	Fasciotomie ou aponévrotomie, autre	83.32.12↔	Excision de lésion de muscle, paroi thoracique, abdomen et dos
83.19.00↔	Autre section de tissu mou, SAP	83.32.13↔	Excision de lésion de muscle, région inguino-génitale et fesses
83.19.10↔	Section de muscle, tête et cou	83.32.14↔	Excision de lésion de muscle, membre inférieur
83.19.11↔	Section de muscle, épaule et aisselle	83.32.19↔	Excision de lésion de muscle, autre site
83.19.12↔	Section de muscle, bras et coude	83.32.99↔	Excision de lésion de muscle, autre
83.19.13↔	Section de muscle, avant-bras	83.39.00↔	Excision de lésion d'autre tissu mou, SAP
83.19.14↔	Section de muscle, paroi thoracique, abdomen et dos	83.39.10↔	Excision de lésion d'un tendon de la tête et du cou
83.19.15↔	Section de muscle, région inguino-génitale et fesses	83.39.11↔	Excision de lésion de tendon, épaule et bras
83.19.16↔	Section de muscle, membre inférieur	83.39.12↔	Excision de lésion de tendon, paroi thoracique, abdomen et dos
83.19.19↔	Section de muscle, autre site	83.39.13↔	Excision de lésion de tendon, région inguino-génitale et fesses
83.19.20↔	Désinsertion de muscle, de tendon et de fascia, tête et cou	83.39.14↔	Excision de lésion de tendon, membre inférieur
83.19.21↔	Désinsertion de muscle, de tendon et de fascia, épaule et aisselle	83.39.19↔	Excision de lésion de tendon, autre site
83.19.22↔	Désinsertion de muscle, de tendon et de fascia, bras et coude	83.39.20↔	Excision de lésion de fascia, tête et cou
83.19.23↔	Désinsertion de muscle, de tendon et de fascia, avant-bras	83.39.21↔	Excision de lésion de fascia, épaule et bras
83.19.24↔	Désinsertion de muscle, de tendon et de fascia, paroi thoracique, abdomen et dos	83.39.22↔	Excision de lésion de fascia, paroi thoracique, abdomen et dos
83.19.25↔	Désinsertion de muscle, de tendon et de fascia, région inguino-génitale et fesses	83.39.23↔	Excision de lésion de fascia, région inguino-génitale et fesses
83.19.26↔	Désinsertion de muscle, de tendon et de fascia, membre inférieur	83.39.24↔	Excision de lésion de fascia, membre inférieur
83.19.29↔	Désinsertion de muscle, de tendon et de fascia, autre site	83.39.29↔	Excision de lésion de fascia, autre site
83.19.30↔	Section de pédicule de lambeau après plastie de lambeau, tête et cou	83.39.99↔	Excision de lésion d'autre tissu mou, autre
83.19.31↔	Section de pédicule de lambeau après plastie de lambeau, épaule et aisselle	83.41↔	Excision (prélèvement) de tendon pour greffe
83.19.32↔	Section de pédicule de lambeau après plastie de lambeau, bras et coude	83.42.00↔	Autre ténectomie [Autre excision tendineuse ou de gaine tendineuse], SAP
83.19.33↔	Section de pédicule de lambeau après plastie de lambeau, avant-bras	83.42.10↔	Autre ténectomie, tête et cou
83.19.34↔	Section de pédicule de lambeau après plastie de lambeau, paroi thoracique, abdomen et dos	83.42.11↔	Autre ténectomie, épaule et aisselle
83.19.35↔	Section de pédicule de lambeau après plastie de lambeau, région inguino-génitale et fesses	83.42.12↔	Autre ténectomie, bras et coude
83.19.36↔	Section de pédicule de lambeau après plastie de lambeau, membre inférieur	83.42.13↔	Autre ténectomie, avant-bras
83.19.39↔	Section de pédicule de lambeau après plastie de lambeau, autre site	83.42.14↔	Autre ténectomie, paroi thoracique, abdomen et dos
83.19.90↔	Autre section de tissu mou, tête et cou	83.42.15↔	Autre ténectomie, région inguino-génitale et fesses
83.19.91↔	Autre section de tissu mou, épaule et aisselle	83.42.16↔	Autre ténectomie, membre inférieur
83.19.92↔	Autre section de tissu mou, bras et coude	83.42.19↔	Autre ténectomie, autre site
83.19.93↔	Autre section de tissu mou, avant-bras	83.42.99↔	Autre ténectomie, autre
83.19.94↔	Autre section de tissu mou, paroi thoracique, abdomen et dos	83.44.00↔	Autre fasciectomie, SAP
83.19.95↔	Autre section de tissu mou, région inguino-génitale et fesses	83.44.10↔	Autre fasciectomie, tête et cou
83.19.96↔	Autre section de tissu mou, membre inférieur	83.44.11↔	Autre fasciectomie, épaule et aisselle
83.19.97↔	Autre section de tissu mou, autre site	83.44.12↔	Autre fasciectomie, bras et coude
83.19.99↔	Autre section de tissu mou, autre	83.44.13↔	Autre fasciectomie, avant-bras
83.21.00↔	Biopsie de tissu mou, SAP	83.44.14↔	Autre fasciectomie, paroi thoracique, abdomen et dos
83.21.10↔	Biopsie de tissu mou, biopsie percutanée (à l'aiguille) de tissu mou	83.44.15↔	Autre fasciectomie, région inguino-génitale et fesses
83.21.11↔	Biopsie ouverte de tissu mou	83.44.16↔	Autre fasciectomie, membre inférieur
83.21.20↔	Biopsie de tissu mou, biopsie percutanée (à l'aiguille) de muscle	83.44.19↔	Autre fasciectomie, autre site
83.21.21↔	Biopsie ouverte de muscle	83.44.99↔	Autre fasciectomie, autre
83.21.30↔	Biopsie de tissu mou, biopsie de bourse séreuse	83.45.00↔	Autre myectomie, SAP
83.21.99↔	Biopsie de tissu mou, autre	83.45.10↔	Autre myectomie, tête et cou
83.31.00↔	Excision de lésion de gaine tendineuse, SAP	83.45.11↔	Autre myectomie, épaule et aisselle
83.31.10↔	Excision de lésion de gaine tendineuse, tête et cou	83.45.12↔	Autre myectomie, bras et coude
83.31.11↔	Excision de lésion de gaine tendineuse, épaule et aisselle	83.45.13↔	Autre myectomie, avant-bras
83.31.12↔	Excision de lésion de gaine tendineuse, bras et coude	83.45.14↔	Autre myectomie, paroi thoracique, abdomen et dos
83.31.13↔	Excision de lésion de gaine tendineuse, avant-bras	83.45.15↔	Autre myectomie, région inguino-génitale et fesses
83.31.14↔	Excision de lésion de gaine tendineuse, paroi thoracique, abdomen et dos	83.45.16↔	Autre myectomie, membre inférieur
83.31.15↔	Excision de lésion de gaine tendineuse, région inguino-génitale et fesses	83.45.19↔	Autre myectomie, autre site
83.31.16↔	Excision de lésion de gaine tendineuse, membre inférieur	83.45.99↔	Autre myectomie, autre
		83.49.00↔	Autre excision de tissu mou, SAP
		83.49.10↔	Excision de gaine tendineuse, tête et cou
		83.49.11↔	Excision de gaine tendineuse, épaule et aisselle
		83.49.12↔	Excision de gaine tendineuse, bras et coude
		83.49.13↔	Excision de gaine tendineuse, avant-bras
		83.49.14↔	Excision de gaine tendineuse, paroi thoracique et dos
		83.49.15↔	Excision de gaine tendineuse, région inguino-génitale et fesses
		83.49.16↔	Excision de gaine tendineuse, membre inférieur
		83.49.19↔	Excision de gaine tendineuse, autre site
		83.49.20↔	Résection compartimentale, tête et cou
		83.49.21↔	Résection compartimentale, épaule et aisselle
		83.49.22↔	Résection compartimentale, bras et coude
		83.49.23↔	Résection compartimentale, avant-bras
		83.49.24↔	Résection compartimentale, paroi thoracique, abdomen et dos

83.49.25↔	Résection compartimentale, région inguino-génitale et fesses	83.72.16↔	Recul de tendon, membre inférieur
83.49.26↔	Résection compartimentale, membre inférieur	83.72.19↔	Recul de tendon, autre site
83.49.29↔	Résection compartimentale, autre site	83.72.99↔	Recul de tendon, autre
83.49.30↔	Autre excision de tissu mou, tête et cou	83.73.00↔	Rattachement de tendon [Réinsertion de tendon], SAP
83.49.31↔	Autre excision de tissu mou, épaule et aisselle	83.73.10↔	Rattachement de tendon, tête et cou
83.49.32↔	Autre excision de tissu mou, bras et coude	83.73.11↔	Rattachement de tendon, épaule et aisselle
83.49.33↔	Autre excision de tissu mou, avant-bras	83.73.12↔	Rattachement de tendon, bras et coude
83.49.34↔	Autre excision de tissu mou, paroi thoracique, abdomen et dos	83.73.13↔	Rattachement de tendon, avant-bras
83.49.35↔	Autre excision de tissu mou, région inguino-génitale et fesses	83.73.14↔	Rattachement de tendon, paroi thoracique, abdomen et dos
83.49.36↔	Autre excision de tissu mou, membre inférieur	83.73.15↔	Rattachement de tendon, région inguino-génitale et fesses
83.49.39↔	Autre excision de tissu mou, autre site	83.73.16↔	Rattachement de tendon, membre inférieur
83.49.99↔	Autre excision de tissu mou, autre	83.73.19↔	Rattachement de tendon, autre site
83.5x.00↔	Bursectomie, SAP	83.73.99↔	Rattachement de tendon, autre
83.5x.10↔	Bursectomie, tête et cou	83.74.00↔	Rattachement de muscle [Réinsertion de muscle], SAP
83.5x.11↔	Bursectomie, épaule et aisselle	83.74.10↔	Rattachement de muscle, tête et cou
83.5x.12↔	Bursectomie, bras et coude	83.74.11↔	Rattachement de muscle, épaule et aisselle
83.5x.13↔	Bursectomie, avant-bras	83.74.12↔	Rattachement de muscle, bras et coude
83.5x.14↔	Bursectomie, paroi thoracique, abdomen et dos	83.74.13↔	Rattachement de muscle, avant-bras
83.5x.15↔	Bursectomie, région inguino-génitale et fesses	83.74.14↔	Rattachement de muscle, paroi thoracique, abdomen et dos
83.5x.16↔	Bursectomie, membre inférieur	83.74.15↔	Rattachement de muscle, région inguino-génitale et fesses
83.5x.19↔	Bursectomie, autre site	83.74.16↔	Rattachement de muscle, membre inférieur
83.5x.99↔	Bursectomie, autre	83.74.19↔	Rattachement de muscle, autre site
83.61.00↔	Suture de gaine tendineuse, SAP	83.74.99↔	Rattachement de muscle, autre
83.61.11↔	Suture de gaine tendineuse, épaule et aisselle	83.77.00↔	Transposition ou transplantation de muscle, SAP
83.61.12↔	Suture de gaine tendineuse, bras et coude	83.77.10↔	Transposition ou transplantation de muscle, tête et cou
83.61.13↔	Suture de gaine tendineuse, avant-bras	83.77.11↔	Transposition ou transplantation de muscle, épaule et aisselle
83.61.14↔	Suture de gaine tendineuse, paroi thoracique, abdomen et dos	83.77.12↔	Transposition ou transplantation de muscle, bras et coude
83.61.15↔	Suture de gaine tendineuse, région inguino-génitale et fesses	83.77.13↔	Transposition ou transplantation de muscle, avant-bras
83.61.16↔	Suture de gaine tendineuse, membre inférieur	83.77.14↔	Transposition ou transplantation de muscle, paroi thoracique, abdomen et dos
83.61.19↔	Suture de gaine tendineuse, autre site	83.77.15↔	Transposition ou transplantation de muscle, région inguino-génitale et fesses
83.61.99↔	Suture de gaine tendineuse, autre	83.77.16↔	Transposition ou transplantation de muscle, membre inférieur
83.62.00↔	Suture différée de tendon [Suture secondaire de tendon], SAP	83.77.19↔	Transposition ou transplantation de muscle, autre site
83.62.10↔	Suture différée de tendon, tête et cou	83.77.99↔	Transposition ou transplantation de muscle, autre
83.62.11↔	Suture différée de tendon, épaule et aisselle	83.85.00↔	Autre changement de longueur de muscle ou de tendon, SAP
83.62.12↔	Suture différée de tendon, bras et coude	83.85.10↔	Rallongement de muscle ou de tendon, tête et cou
83.62.13↔	Suture différée de tendon, avant-bras	83.85.11↔	Rallongement de muscle ou de tendon, épaule et aisselle
83.62.14↔	Suture différée de tendon, paroi thoracique, abdomen et dos	83.85.12↔	Rallongement de muscle ou de tendon, bras et coude
83.62.15↔	Suture différée de tendon, région inguino-génitale et fesses	83.85.13↔	Rallongement de muscle ou de tendon, avant-bras
83.62.16↔	Suture différée de tendon, membre inférieur	83.85.14↔	Rallongement de muscle ou de tendon, paroi thoracique, abdomen et dos
83.62.19↔	Suture différée de tendon, autre site	83.85.15↔	Rallongement de muscle ou de tendon, région inguino-génitale et fesses
83.62.99↔	Suture différée de tendon, autre	83.85.16↔	Rallongement de muscle ou de tendon, membre inférieur
83.64.00↔	Autre suture de tendon, SAP	83.85.19↔	Allongement de muscle ou de tendon, autre site
83.64.10↔	Autre suture de tendon, tête et cou	83.85.20↔	Recul de muscle ou de tendon, tête et cou
83.64.11↔	Autre suture de tendon, épaule et aisselle	83.85.21↔	Raccourcissement de muscle ou de tendon, épaule et aisselle
83.64.12↔	Autre suture de tendon, bras et coude	83.85.22↔	Raccourcissement de muscle ou de tendon, bras et coude
83.64.13↔	Autre suture de tendon, avant-bras	83.85.23↔	Raccourcissement de muscle ou de tendon, avant-bras
83.64.14↔	Autre suture de tendon, paroi thoracique, abdomen et dos	83.85.24↔	Raccourcissement de muscle ou de tendon, paroi thoracique, abdomen et dos
83.64.15↔	Autre suture de tendon, région inguino-génitale et fesses	83.85.25↔	Raccourcissement de muscle ou de tendon, région inguino-génitale et fesses
83.64.16↔	Autre suture de tendon, membre inférieur	83.85.26↔	Raccourcissement de muscle ou de tendon, membre inférieur
83.64.19↔	Autre suture de tendon, autre site	83.85.29↔	Raccourcissement de muscle ou de tendon, autre site
83.64.99↔	Autre suture de tendon, autre	83.85.99↔	Autre changement de longueur de muscle ou de tendon, autre
83.65.00↔	Autre suture de muscle ou de fascia, SAP	83.86↔	Plastie du quadriceps
83.65.10↔	Autre suture de muscle ou de fascia, tête et cou	83.87.00↔	Autres opérations plastiques de muscle, SAP
83.65.11↔	Autre suture de muscle ou de fascia, épaule et aisselle	83.87.10↔	Plastie musculaire, tête et cou
83.65.12↔	Autre suture de muscle ou de fascia, bras et coude	83.87.11↔	Plastie musculaire, épaule et aisselle
83.65.13↔	Autre suture de muscle ou de fascia, avant-bras	83.87.12↔	Plastie musculaire, bras et coude
83.65.14↔	Autre suture de muscle ou de fascia, paroi thoracique, abdomen et dos	83.87.13↔	Plastie musculaire, avant-bras
83.65.15↔	Autre suture de muscle ou de fascia, région inguino-génitale et fesses	83.87.14↔	Plastie musculaire, paroi thoracique, abdomen et dos
83.65.16↔	Autre suture de muscle ou de fascia, membre inférieur	83.87.15↔	Plastie musculaire, région inguino-génitale et fesses
83.65.19↔	Autre suture de muscle, tendon et fascia, autre site	83.87.16↔	Plastie musculaire, membre inférieur
83.65.99↔	Autre suture de muscle ou de fascia, autre	83.87.19↔	Plastie musculaire, autre site
83.72.00↔	Recul de tendon, SAP	83.87.90↔	Autres opérations plastiques de muscle, tête et cou
83.72.10↔	Recul de tendon, tête et cou	83.87.91↔	Autres opérations plastiques de muscle, épaule et aisselle
83.72.11↔	Recul de tendon, épaule et aisselle	83.87.92↔	Autres opérations plastiques de muscle, bras et coude
83.72.12↔	Recul de tendon, bras et coude		
83.72.13↔	Recul de tendon, avant-bras		
83.72.14↔	Recul de tendon, paroi thoracique, abdomen et dos		
83.72.15↔	Recul de tendon, région inguino-génitale et fesses		

83.87.93↔	Autres opérations plastiques de muscle, avant-bras	83.89.16↔	Allongement, raccourcissement et doublement de fascia, membre inférieur
83.87.94↔	Autres opérations plastiques de muscle, paroi thoracique, abdomen et dos	83.89.19↔	Allongement, raccourcissement et doublement de fascia, autre site
83.87.95↔	Autres opérations plastiques de muscle, région inguino-génitale et fesses	83.89.20↔	Recouvrement de défaut de fascia, tête et cou
83.87.96↔	Autres opérations plastiques de muscle, membre inférieur	83.89.21↔	Recouvrement de défaut de fascia, épaule et aisselle
83.87.97↔	Autres opérations plastiques de muscle, autre site	83.89.22↔	Recouvrement de défaut de fascia, bras et coude
83.87.99↔	Autres opérations plastiques de muscle, autre	83.89.23↔	Recouvrement de défaut de fascia, avant-bras
83.88.00↔	Autres opérations plastiques de tendon, SAP	83.89.24↔	Recouvrement de défaut de fascia, paroi thoracique, abdomen et dos
83.88.10↔	Plastie d'augmentation de tendon, tête et cou	83.89.25↔	Recouvrement de défaut de fascia, région inguino-génitale et fesses
83.88.11↔	Plastie d'augmentation de tendon, épaule et aisselle	83.89.26↔	Recouvrement de défaut de fascia, membre inférieur
83.88.12↔	Plastie d'augmentation de tendon, bras et coude	83.89.29↔	Recouvrement de défaut de fascia, autre site
83.88.13↔	Plastie d'augmentation de tendon, avant-bras	83.89.90↔	Autres opérations plastiques de fascia, tête et cou
83.88.14↔	Plastie d'augmentation de tendon, paroi thoracique, abdomen et dos	83.89.91↔	Autres opérations plastiques de fascia, épaule et aisselle
83.88.15↔	Plastie d'augmentation de tendon, région inguino-génitale et fesses	83.89.92↔	Autres opérations plastiques de fascia, bras et coude
83.88.16↔	Plastie d'augmentation de tendon, membre inférieur	83.89.93↔	Autres opérations plastiques de fascia, avant-bras
83.88.19↔	Plastie d'augmentation de tendon, autre site	83.89.94↔	Autres opérations plastiques de fascia, paroi thoracique, abdomen et dos
83.88.20↔	Plastie de remplacement de tendon, tête et cou	83.89.95↔	Autres opérations plastiques de fascia, région inguino-génitale et fesses
83.88.21↔	Plastie de remplacement de tendon, épaule et aisselle	83.89.96↔	Autres opérations plastiques de fascia, membre inférieur
83.88.22↔	Plastie de remplacement de tendon, bras et coude	83.89.97↔	Autres opérations plastiques de fascia, autre site
83.88.23↔	Plastie de remplacement de tendon, avant-bras	83.89.99↔	Autres opérations plastiques de fascia, autre
83.88.24↔	Plastie de remplacement de tendon, paroi thoracique, abdomen et dos	83.91.00↔	Lyse d'adhérences de muscle, tendon, fascia et bourse, SAP
83.88.25↔	Plastie de remplacement de tendon, région inguino-génitale et fesses	83.91.10↔	Lyse d'adhérences de muscle, tendon, fascia et bourse, tête et cou
83.88.26↔	Plastie de remplacement de tendon, membre inférieur	83.91.11↔	Lyse d'adhérences de muscle, tendon, fascia et bourse, épaule et aisselle
83.88.29↔	Plastie de remplacement de tendon, autres sites	83.91.12↔	Lyse d'adhérences de muscle, tendon, fascia et bourse, bras et coude
83.88.30↔	Constitution de matériel de greffe, tête et cou	83.91.13↔	Lyse d'adhérences de muscle, tendon, fascia et bourse, avant-bras
83.88.31↔	Constitution de matériel de greffe, épaule et aisselle	83.91.14↔	Lyse d'adhérences de muscle, tendon, fascia et bourse, paroi thoracique, abdomen et dos
83.88.32↔	Constitution de matériel de greffe, bras et coude	83.91.15↔	Lyse d'adhérences de muscle, tendon, fascia et bourse, région inguino-génitale et fesses
83.88.33↔	Constitution de matériel de greffe, avant-bras	83.91.16↔	Lyse d'adhérences de muscle, tendon, fascia et bourse, membre inférieur
83.88.34↔	Constitution de matériel de greffe, paroi thoracique, abdomen et dos	83.91.19↔	Lyse d'adhérences de muscle, tendon, fascia et bourse, autre site
83.88.35↔	Constitution de matériel de greffe, région inguino-génitale et fesses	83.91.99↔	Lyse d'adhérences de muscle, tendon, fascia et bourse, autre
83.88.36↔	Constitution de matériel de greffe, membre inférieur	83.92↔	Insertion ou remplacement de stimulateur de muscle squelettique
83.88.39↔	Constitution de matériel de greffe, autres sites	83.99.00↔	Autres opérations de muscle, tendon, fascia et bourse, SAP
83.88.40↔	Ténodèse, tête et cou	83.99.10↔	Autres opérations de tendon, tête et cou
83.88.41↔	Ténodèse, épaule et aisselle	83.99.11↔	Autres opérations de tendon, épaule et aisselle
83.88.42↔	Ténodèse, bras et coude	83.99.12↔	Autres opérations de tendon, bras et coude
83.88.43↔	Ténodèse, avant-bras	83.99.13↔	Autres opérations de tendon, avant-bras
83.88.44↔	Ténodèse, paroi thoracique, abdomen et dos	83.99.14↔	Autres opérations de tendon, paroi thoracique, abdomen et dos
83.88.45↔	Ténodèse, région inguino-génitale et fesses	83.99.15↔	Autres opérations de tendon, région inguino-génitale et fesses
83.88.46↔	Ténodèse, membre inférieur	83.99.16↔	Autres opérations de tendon, membre inférieur
83.88.49↔	Ténodèse, autre site	83.99.19↔	Autres opérations de tendon, autre site
83.88.90↔	Autres opérations plastiques de tendon, tête et cou	83.99.20↔	Autres opérations de muscle, fascia et bourse, tête et cou
83.88.91↔	Autres opérations plastiques de tendon, épaule et aisselle	83.99.21↔	Autres opérations de muscle, fascia et bourse, épaule et aisselle
83.88.92↔	Autres opérations plastiques de tendon, bras et coude	83.99.22↔	Autres opérations de muscle, fascia et bourse, bras et coude
83.88.93↔	Autres opérations plastiques de tendon, avant-bras	83.99.23↔	Autres opérations de muscle, fascia et bourse, avant-bras
83.88.94↔	Autres opérations plastiques de tendon, paroi thoracique, abdomen et dos	83.99.24↔	Autres opérations de muscle, fascia et bourse, paroi thoracique, abdomen et dos
83.88.95↔	Autres opérations plastiques de tendon, région inguino-génitale et fesses	83.99.25↔	Autres opérations de muscle, fascia et bourse, région inguino-génitale et fesses
83.88.96↔	Autres opérations plastiques de tendon, membre inférieur	83.99.26↔	Autres opérations de muscle, fascia et bourse, membre inférieur
83.88.97↔	Autres opérations plastiques de tendon, autres sites	83.99.29↔	Autres opérations de muscle, fascia et bourse, autre site
83.88.99↔	Autres opérations plastiques de tendon, autre	83.99.30↔	Révision (sans remplacement) de stimulateur de muscle squelettique
83.89.00↔	Autres opérations plastiques de fascia, SAP	83.99.99↔	Autres opérations de muscle, tendon, fascia et bourse, autre
83.89.10↔	Allongement, raccourcissement et doublement de fascia, tête et cou	86.06.00↔	Implantation d'une pompe de perfusion totalement implantable, SAP
83.89.11↔	Allongement, raccourcissement et doublement de fascia, épaule et aisselle	86.06.10↔	Implantation d'une pompe de perfusion totalement implantable pour perfusion intraveineuse avec profil journalier variable programmable
83.89.12↔	Allongement, raccourcissement et doublement de fascia, bras et coude		
83.89.13↔	Allongement, raccourcissement et doublement de fascia, avant-bras		
83.89.14↔	Allongement, raccourcissement et doublement de fascia, paroi thoracique, abdomen et dos		
83.89.15↔	Allongement, raccourcissement et doublement de fascia, région inguino-génitale et fesses		

86.06.11↔	Implantation d'une pompe de perfusion totalement implantable pour perfusion intraventriculaire à débit constant (mue par pression de gaz)	86.08.99↔	Remplacement d'une pompe de perfusion totalement implantable, autre
86.06.20↔	Implantation d'une pompe de perfusion totalement implantable pour perfusion intrathécale et épidurale avec profil journalier variable programmable	86.84.00↔	Correction de cicatrice rétractile ou de bride cicatricielle, SAP
86.06.21↔	Implantation d'une pompe de perfusion totalement implantable pour perfusion intrathécale et épidurale à débit constant (mue par pression de gaz)	86.84.10↔	Correction de cicatrice rétractile ou de bride cicatricielle, tête
86.06.99↔	Implantation d'une pompe de perfusion totalement implantable, autre	86.84.13↔	Correction de cicatrice rétractile ou de bride cicatricielle, avant-bras
86.08.00↔	Remplacement d'une pompe de perfusion totalement implantable, SAP	86.84.14↔	Correction de cicatrice rétractile ou de bride cicatricielle, main
86.08.10↔	Remplacement d'une pompe de perfusion totalement implantable pour perfusion intraventriculaire avec profil journalier variable programmable	86.84.17↔	Correction de cicatrice rétractile ou de bride cicatricielle, région inguino-génitale et fesses
86.08.11↔	Remplacement d'une pompe de perfusion totalement implantable pour perfusion intraventriculaire à débit constant (mue par pression de gaz)	86.84.18↔	Correction de cicatrice rétractile ou de bride cicatricielle, membre inférieur
86.08.20↔	Remplacement d'une pompe de perfusion totalement implantable pour perfusion intrathécale et épidurale avec profil journalier variable programmable	86.84.19↔	Correction de cicatrice rétractile ou de bride cicatricielle, autre site
86.08.21↔	Remplacement d'une pompe de perfusion totalement implantable pour perfusion intrathécale et épidurale à débit constant (mue par pression de gaz)	86.84.99↔	Correction de cicatrice rétractile ou de bride cicatricielle, autre
		86.88.50↔	Pose ou remplacement de système de scellement sous vide à portée profonde, os et articulations des membres
		86.88.51↔	Pose ou remplacement de système de scellement sous vide à portée profonde, thorax, médiastin et sternum
		86.88.52↔	Pose ou remplacement de système de scellement sous vide, abdomen ouvert
		86.88.53↔	Pose ou remplacement de système de scellement sous vide, voie endorectale
		86.88.59↔	Pose ou remplacement de système de scellement sous vide, peau et tissu sous-cutané ou autre site

procédure N11-2

40.22.00↔	Excision de ganglion lymphatique mammaire interne, SAP	40.3x.13↔	Lymphadénectomie régionale, indépendante d'autre intervention, région para-aortique, pelvienne ou iliaque ou pour obturation
40.22.10↔	Excision de ganglion lymphatique mammaire interne, par thoracoscopie	40.3x.14↔	Lymphadénectomie régionale, indépendante d'autre intervention, région inguinale, chirurgie ouverte
40.22.20↔	Excision chirurgicale ouverte de ganglion lymphatique mammaire interne	40.3x.15↔	Lymphadénectomie régionale, indépendante d'autre intervention, région inguinale, par laparoscopie
40.22.99↔	Excision de ganglion lymphatique mammaire interne, autre	40.3x.16↔	Lymphadénectomie régionale, indépendante d'autre intervention, région médiastinale et peribronchique
40.24.00↔	Excision de ganglion lymphatique inguinal, SAP	40.3x.19↔	Lymphadénectomie régionale, indépendante d'autre intervention, autre
40.24.10↔	Excision chirurgicale ouverte de ganglion lymphatique inguinal, non marqué	40.3x.20↔	Lymphadénectomie régionale dans le cadre d'une autre intervention, SAP
40.24.11↔	Excision chirurgicale ouverte de ganglion lymphatique inguinal marqué à l'aide d'un radioisotope ou d'un colorant (lymphadénectomie de ganglion sentinelle)	40.3x.21↔	Lymphadénectomie régionale dans le cadre d'une autre intervention, région cervicale
40.24.20↔	Excision de ganglion lymphatique inguinal, par laparoscopie	40.3x.22↔	Lymphadénectomie régionale dans le cadre d'une autre intervention, région axillaire
40.24.99↔	Excision de ganglion lymphatique inguinal, autre	40.3x.23↔	Lymphadénectomie régionale dans le cadre d'une autre intervention, région para-aortique, pelvienne ou iliaque
40.29.00↔	Excision simple d'autre structure lymphatique, SAP	40.3x.24↔	Lymphadénectomie régionale dans le cadre d'une autre intervention, pour obturation
40.29.10↔	Excision de ganglion lymphatique médiastinal, SAP	40.3x.25↔	Lymphadénectomie régionale dans le cadre d'une autre intervention, région inguinale
40.29.11↔	Excision chirurgicale ouverte de ganglion lymphatique médiastinal	40.3x.26↔	Lymphadénectomie régionale dans le cadre d'une autre intervention, région médiastinale et peribronchique
40.29.12↔	Excision de ganglion lymphatique médiastinal, par thoracoscopie	40.3x.29↔	Lymphadénectomie régionale dans le cadre d'une autre intervention, autre
40.29.19↔	Excision de ganglion lymphatique médiastinal, autre	41.5↔	Splénectomie totale
40.29.20↔	Excision de ganglion lymphatique para-aortique	46.03↔	Extériorisation de gros intestin
40.29.30↔	Excision de ganglion lymphatique iliaque	46.10↔	Colostomie, SAP
40.29.70↔	Excision de lymphangiome ou d'hygroma kystique	46.11↔	Colostomie temporaire
40.29.80↔	Excision d'adénopathie abdominale, excision de plusieurs ganglions (avec biopsie du foie), SAP	46.13↔	Colostomie permanente
40.29.81↔	Excision d'adénopathie abdominale, excision de plusieurs ganglions (avec biopsie du foie), chirurgie ouverte [aparotomie de stadification]	46.20↔	Iléostomie, SAP
40.29.82↔	Excision d'adénopathie abdominale, excision de plusieurs ganglions (avec biopsie du foie), par laparoscopie [aparotomie de stadification]	46.21↔	Iléostomie temporaire
40.29.89↔	Excision d'adénopathie abdominale, excision de plusieurs ganglions (avec biopsie du foie), autre	46.22↔	Iléostomie continente
40.29.99↔	Excision simple d'autre structure lymphatique, autre	46.23↔	Autre iléostomie permanente
40.3x.00↔	Excision de ganglions lymphatiques régionaux, SAP	46.39.10↔	Autre entérostomie, réalisation d'une anastomose selon Bishop-Koop
40.3x.09↔	Excision de ganglions lymphatiques régionaux, autre	46.41.11↔	Nouvelle implantation de stomie de l'intestin grêle
40.3x.10↔	Lymphadénectomie régionale, indépendante d'autre intervention, SAP	46.41.12↔	Ablation de la partie avancée d'une stomie de l'intestin grêle
40.3x.11↔	Lymphadénectomie régionale, indépendante d'autre intervention, région cervicale	46.41.20↔	Conversion d'une stomie de l'intestin grêle en stomie continente
40.3x.12↔	Lymphadénectomie régionale, indépendante d'autre intervention, région axillaire	46.43.11↔	Nouvelle implantation de colostomie
		46.43.12↔	Ablation de la partie avancée d'une colostomie
		46.43.20↔	Conversion d'une colostomie en stomie continente

54.4x.11↔	Excision de mésentère	57.79.10↔	Autre cystectomie totale, cystectomie simple chirurgicale ouverte chez l'homme
54.4x.12↔	Excision d'épiploon	57.79.11↔	Autre cystectomie totale, cystectomie simple par laparoscopie chez l'homme
54.99.41↔	Autres opérations de la région abdominale, excision ou fermeture de fistule cutanéopéritonéale (cathéter à demeure)	57.79.20↔	Autre cystectomie totale, cystectomie simple chirurgicale ouverte chez la femme
54.99.50↔	Autres opérations de la région abdominale, fermeture temporaire de la paroi abdominale	57.79.21↔	Autre cystectomie totale, cystectomie simple par laparoscopie chez la femme
56.51.00↔	Formation d'urétéro-iléostomie cutanée, SAP	57.79.99↔	Autre cystectomie totale, autre
56.51.10↔	Formation d'urétéro-iléostomie cutanée, urétéro-iléocutanéostomie [conduit iléal] ou urétéro-colocutanéostomie [conduit colique/sigmoïde] par chirurgie ouverte	57.84.10↔	Fermeture chirurgicale ouverte de fistule vésico-vaginale par voie abdominale
56.51.11↔	Formation d'urétéro-iléostomie cutanée, urétéro-iléocutanéostomie [conduit iléal] ou urétéro-colocutanéostomie [conduit colique/sigmoïde] par laparoscopie	57.84.11↔	Fermeture de fistule vésico-vaginale par voie vaginale
56.51.12↔	Formation d'urétéro-iléostomie cutanée avec interposition intestinale [conduit] (stomie non continente), autre voie d'abord	57.84.12↔	Fermeture de fistule vésico-vaginale par voie transvésicale
56.51.20↔	Formation d'urétéro-iléostomie cutanée par transformation d'autre dérivation urinaire supravésicale	57.84.13↔	Fermeture de fistule vésico-vaginale par laparoscopie
56.51.30↔	Formation d'urétéro-iléostomie cutanée avec réservoir intestinal (stomie continente)	57.84.20↔	Fermeture chirurgicale ouverte de fistule vésico-cutanée
56.51.99↔	Formation d'urétéro-iléostomie cutanée, autre	57.84.21↔	Fermeture de fistule vésico-cutanée par laparoscopie
56.52.00↔	Révision d'urétéro-iléostomie cutanée, SAP	57.84.99↔	Fermeture d'autre fistule vésicale, autre
56.52.10↔	Révision d'urétéro-iléostomie cutanée avec interposition intestinale [conduit]	57.96↔	Implantation de stimulateur vésical électronique
56.52.20↔	Révision d'urétéro-iléostomie cutanée avec réservoir intestinal (stomie continente)	57.97↔	Remplacement de stimulateur vésical électronique
56.52.99↔	Révision d'urétéro-iléostomie cutanée, autre	58.41↔	Suture de lacération de l'urètre
56.61.00↔	Formation d'autre urétérostomie cutanée, SAP	58.49.10↔	Réparation de l'urètre en un temps avec la peau du prépuce ou du pénis
56.61.10↔	Formation d'autre urétérostomie cutanée, urétérocutanéostomie et transurétérocutanéostomie par laparoscopie	58.49.11↔	Réparation de l'urètre en un temps avec la muqueuse buccale ou vésicale, autre reconstruction
56.61.20↔	Formation d'autre urétérostomie cutanée par transformation d'autre dérivation urinaire supravésicale	58.49.20↔	Réparation de l'urètre en deux temps (première séance) avec la peau du prépuce ou du pénis
56.61.99↔	Formation d'autre urétérostomie cutanée, autre	58.49.21↔	Réparation de l'urètre en deux temps (première séance) avec la muqueuse buccale ou vésicale
56.62↔	Révision d'autre urétérostomie cutanée	58.49.29↔	Autre réparation de l'urètre en deux temps (première séance), autre reconstruction
56.71.00↔	Dérivation urinaire dans l'intestin, SAP	58.49.31↔	Réparation de l'urètre en deux temps (deuxième séance) avec la peau du prépuce ou du pénis
56.71.10↔	Urétérosigmoïdostomie avec formation de réservoir par chirurgie ouverte	58.49.33↔	Réparation de l'urètre en deux temps (deuxième séance) avec la muqueuse buccale ou vésicale
56.71.11↔	Urétérosigmoïdostomie avec formation de réservoir par laparoscopie	58.49.39↔	Réparation de l'urètre en deux temps (deuxième séance), autre
56.71.20↔	Dérivation urinaire dans l'intestin par transformation d'une autre dérivation urinaire supravésicale	86.06.00↔	Implantation d'une pompe de perfusion totalement implantable, SAP
56.71.99↔	Dérivation urinaire dans l'intestin, autre	86.06.10↔	Implantation d'une pompe de perfusion totalement implantable pour perfusion intraventriculaire avec profil journalier variable programmable
56.72↔	Révision d'anastomose urétéro-intestinale	86.06.11↔	Implantation d'une pompe de perfusion totalement implantable pour perfusion intraventriculaire à débit constant (mue par pression de gaz)
56.75↔	Transurétéro-urétérostomie	86.06.20↔	Implantation d'une pompe de perfusion totalement implantable pour perfusion intrathécale et épidurale avec profil journalier variable programmable
56.92↔	Implantation de stimulateur urétéral électronique	86.06.21↔	Implantation d'une pompe de perfusion totalement implantable pour perfusion intrathécale et épidurale à débit constant (mue par pression de gaz)
56.93↔	Remplacement de stimulateur urétéral électronique	86.06.99↔	Implantation d'une pompe de perfusion totalement implantable, autre
57.71.00↔	Cystectomie radicale, SAP	86.08.00↔	Remplacement d'une pompe de perfusion totalement implantable, SAP
57.71.10↔	Cystectomie radicale chirurgicale ouverte chez l'homme, sans urétrectomie	86.08.10↔	Remplacement d'une pompe de perfusion totalement implantable pour perfusion intraventriculaire avec profil journalier variable programmable
57.71.11↔	Cystectomie radicale par laparoscopie chez l'homme, sans urétrectomie	86.08.11↔	Remplacement d'une pompe de perfusion totalement implantable pour perfusion intraventriculaire à débit constant (mue par pression de gaz)
57.71.20↔	Cystectomie radicale chirurgicale ouverte chez l'homme, avec urétrectomie	86.08.20↔	Remplacement d'une pompe de perfusion totalement implantable pour perfusion intrathécale et épidurale avec profil journalier variable programmable
57.71.21↔	Cystectomie radicale par laparoscopie chez l'homme, avec urétrectomie	86.08.21↔	Remplacement d'une pompe de perfusion totalement implantable pour perfusion intrathécale et épidurale à débit constant (mue par pression de gaz)
57.71.30↔	Cystectomie radicale chirurgicale ouverte chez la femme, sans urétrectomie	86.08.99↔	Remplacement d'une pompe de perfusion totalement implantable, autre
57.71.31↔	Cystectomie radicale par laparoscopie chez la femme, sans urétrectomie		
57.71.40↔	Cystectomie radicale chirurgicale ouverte chez la femme, avec urétrectomie		
57.71.41↔	Cystectomie radicale par laparoscopie chez la femme, avec urétrectomie		
57.71.50↔	Cystectomie radicale, éviscération pelvienne (exentération) chirurgicale ouverte chez l'homme		
57.71.51↔	Cystectomie radicale, éviscération pelvienne (exentération) par laparoscopie chez l'homme		
57.71.99↔	Cystectomie radicale, autre		
57.79.00↔	Autre cystectomie totale, SAP		

ADRG N13**Grandes interventions sur le vagin, le col de l'utérus et la vulve**

Procédure dans le tableau N13-1

DRG N13A**Grandes interventions sur le vagin, le col de l'utérus et la vulve, âge > 80 ans ou CC extrêmement sévères ou sévères**

Âge > 80 années ou PCCL > 2

DRG N13B**Grandes interventions sur le vagin, le col de l'utérus et la vulve, âge < 81 ans, sans CC extrêmement sévères ou sévères****procédure N13-1**

49.79.00↔	Autre réparation du sphincter anal, SAP	67.4x.29↔	Résection radicale du moignon du col utérin, avec lymphadénectomie, autre
49.79.10↔	Anorectoplastie antérieure	67.4x.30↔	Excision de moignon du col utérin
49.79.11↔	Anorectoplastie sagittale postérieure	67.4x.99↔	Amputation du col utérin, autre
49.79.12↔	Anorectoplastie sagittale postérieure étendue avec intervention sur les organes de voisinage	67.51↔	Cerclage transabdominal du col utérin
49.79.13↔	Abaissement abdominopérinéal ou sacro-abdominopérinéal	67.59↔	Autre réparation d'orifice cervical interne
49.79.14↔	Anoproctoplastie	67.61↔	Suture de lacération du col utérin
49.79.15↔	Autre plastie réparatrice d'anomalie anorectale	67.62↔	Réparation de fistule du col utérin
49.79.99↔	Autre réparation du sphincter anal, autre	67.69↔	Autre réparation du col utérin
56.84.00↔	Fermeture d'autre fistule d'uretère, SAP	68.22.00↔	Incision ou excision de septum congénital de l'utérus, SAP
56.84.10↔	Fermeture chirurgicale ouverte de fistule urétéro-intestinale	68.22.10↔	Incision ou excision de septum congénital de l'utérus, par voie vaginale
56.84.11↔	Fermeture de fistule urétéro-intestinale par laparoscopie	68.22.11↔	Incision ou excision de septum congénital de l'utérus par hystérocopie, sans contrôle
56.84.20↔	Fermeture chirurgicale ouverte de fistule urétéro-vaginale	68.22.12↔	Incision ou excision de septum congénital de l'utérus par hystérocopie, assistée par laparoscopie
56.84.21↔	Fermeture de fistule urétéro-vaginale par laparoscopie	68.22.13↔	Incision ou excision de septum congénital de l'utérus par hystérocopie, sous contrôle échographique
56.84.22↔	Fermeture de fistule urétéro-vaginale par voie vaginale	68.22.99↔	Incision ou excision de septum congénital de l'utérus, autre
56.84.99↔	Fermeture d'autre fistule d'uretère, autre	70.13↔	Lyse d'adhérences intraluminales du vagin
57.12↔	Lyse d'adhérences intraluminales avec incision de la vessie	70.14↔	Autre colpotomie
57.21↔	Vésicostomie	70.31↔	Hyménectomie
57.22↔	Révision de vésicostomie	70.33.00↔	Excision ou destruction de lésion du vagin, SAP
57.93.00↔	Contrôle d'hémorragie (post-opératoire) de la vessie, SAP	70.33.10↔	Destruction de lésion du vagin, SAP
57.93.10↔	Contrôle d'hémorragie (post-opératoire) de la vessie par voie percutanée	70.33.11↔	Destruction de lésion du vagin, par cautérisation
57.93.11↔	Contrôle d'hémorragie (post-opératoire) de la vessie par voie transurétrale	70.33.12↔	Destruction de lésion du vagin, par électrocoagulation
57.93.12↔	Contrôle d'hémorragie (post-opératoire) de la vessie par chirurgie ouverte	70.33.13↔	Destruction de lésion du vagin, par coagulation au laser
57.93.13↔	Contrôle d'hémorragie (post-opératoire) de la vessie par laparoscopie	70.33.14↔	Destruction de lésion du vagin, par cryocoagulation
57.93.14↔	Contrôle d'hémorragie (post-opératoire) de la vessie par orifice artificiel (stomie)	70.33.99↔	Excision ou destruction de lésion du vagin, autre
57.93.99↔	Contrôle d'hémorragie (post-opératoire) de la vessie, autre	70.71↔	Suture de lacération du vagin
59.3↔	Plicature de la jonction uréthro-vésicale	70.72.00↔	Réparation de fistule colo-vaginale, SAP
59.5↔	Suspension urétrale rétropubienne	70.72.10↔	Réparation de fistule colo-vaginale, par chirurgie ouverte (abdominale)
59.72↔	Injection d'implant dans l'urètre et/ou dans le col vésical	70.72.20↔	Réparation de fistule colo-vaginale, par voie vaginale
59.74↔	Opération de suspension chez l'homme	70.72.30↔	Réparation de fistule colo-vaginale, par laparoscopie
67.33↔	Destruction de lésion du col utérin par cryochirurgie	70.72.99↔	Réparation de fistule colo-vaginale, autre
67.4x.00↔	Amputation du col utérin, SAP	70.73.00↔	Réparation de fistule recto-vaginale, SAP
67.4x.10↔	Résection radicale du moignon du col utérin, SAP	70.73.10↔	Réparation de fistule recto-vaginale, par chirurgie ouverte (abdominale)
67.4x.11↔	Résection radicale du moignon du col utérin, sans lymphadénectomie, par chirurgie ouverte (abdominale)	70.73.20↔	Réparation de fistule recto-vaginale, par voie vaginale
67.4x.12↔	Résection radicale du moignon du col utérin, sans lymphadénectomie, par voie vaginale	70.73.30↔	Réparation de fistule recto-vaginale, par laparoscopie
67.4x.13↔	Résection radicale du moignon du col utérin, sans lymphadénectomie, par voie vaginale, assistée par laparoscopie	70.73.99↔	Réparation de fistule recto-vaginale, autre
67.4x.14↔	Résection radicale du moignon du col utérin, sans lymphadénectomie, par laparoscopie	70.74↔	Réparation d'autre fistule vagino-entérique
67.4x.20↔	Résection radicale du moignon du col utérin, avec lymphadénectomie, SAP	70.75↔	Réparation d'autre fistule vaginale
67.4x.21↔	Résection radicale du moignon du col utérin, avec lymphadénectomie, par chirurgie ouverte (abdominale)	70.76↔	Hyménonraphie
67.4x.22↔	Résection radicale du moignon du col utérin, avec lymphadénectomie, par voie vaginale	70.79.00↔	Autre réparation du vagin, SAP
67.4x.23↔	Résection radicale du moignon du col utérin, avec lymphadénectomie, par voie vaginale, assistée par laparoscopie	70.79.10↔	Autre colporrhaphie du vagin avec plastie du plancher pelvien
67.4x.24↔	Résection radicale du moignon du col utérin, avec lymphadénectomie, par laparoscopie	70.79.99↔	Autre réparation du vagin, autre
		70.8↔	Oblitération de la voûte vaginale
		70.91↔	Autre opération du vagin
		70.92.00↔	Autre opération du cul-de-sac, SAP
		70.92.10↔	Plastie d'entéro-élytroccèle
		70.92.99↔	Autre opération du cul-de-sac, autre
		71.4x.00↔	Opérations du clitoris, SAP
		71.4x.10↔	Réparation du clitoris (plastie «en accordéon»)

71.4x.99↔ Opérations du clitoris, autre
71.61↔ Vulvectomy partielle

71.62↔ Vulvectomy totale

ADRG N14**Hystérectomie avec plastie du plancher pelvien sauf lors de néoformation maligne ou curiethérapie pour maladies et troubles des organes génitaux féminins, plus d'un jour d'hospitalisation, avec CC extrêmement sévères**

Diagnostic principal pas dans le tableau N14-1 et procédure dans au moins deux des tableaux N14-2, N14-3 ou procédure dans le tableau N14-4 et Durée de séjour > 1 jour et PCCL > 3

DRG N14Z**Hystérectomie avec plastie du plancher pelvien sauf lors de néoformation maligne ou curiethérapie pour maladies et troubles des organes génitaux féminins, plus d'un jour d'hospitalisation, avec CC extrêmement sévères****diagnostic N14-1**

C51.0	Tumeur maligne: Grande lèvre	C57.0	Tumeur maligne: Trompe de Fallope
C51.1	Tumeur maligne: Petite lèvre	C57.1	Tumeur maligne: Ligament large
C51.2	Tumeur maligne: Clitoris	C57.2	Tumeur maligne: Ligament rond
C51.8	Tumeur maligne: Lésion à localisations contiguës de la vulve	C57.3	Tumeur maligne: Paramètre
C51.9	Tumeur maligne: Vulve, sans précision	C57.4	Tumeur maligne: Annexes de l'utérus, sans précision
C52	Tumeur maligne du vagin	C57.7	Tumeur maligne: Autres organes génitaux de la femme précisés
C53.0	Tumeur maligne: Endocol	C57.8	Tumeur maligne: Lésion à localisations contiguës des organes génitaux de la femme
C53.1	Tumeur maligne: Exocol	C57.9	Tumeur maligne: Organe génital de la femme, sans précision
C53.8	Tumeur maligne: Lésion à localisations contiguës du col de l'utérus	C58	Tumeur maligne du placenta
C53.9	Tumeur maligne: Col de l'utérus, sans précision	C76.3	Tumeur maligne: Pelvis
C54.0	Tumeur maligne: Isthme de l'utérus	C79.6	Tumeur maligne secondaire de l'ovaire
C54.1	Tumeur maligne: Endomètre	C79.82	Tumeur maligne secondaire des organes génitaux
C54.2	Tumeur maligne: Myomètre	D39.0	Tumeurs à évolution imprévisible ou inconnue: Utérus
C54.3	Tumeur maligne: Fond de l'utérus	D39.1	Tumeurs à évolution imprévisible ou inconnue: Ovaire
C54.8	Tumeur maligne: Lésion à localisations contiguës du corps de l'utérus	D39.2	Tumeurs à évolution imprévisible ou inconnue: Placenta
C54.9	Tumeur maligne: Corps de l'utérus, sans précision	D39.7	Tumeurs à évolution imprévisible ou inconnue: Autres organes génitaux de la femme
C55	Tumeur maligne de l'utérus, partie non précisée	D39.9	Tumeurs à évolution imprévisible ou inconnue: Organe génital de la femme, sans précision
C56	Tumeur maligne de l'ovaire		

procédure N14-2

40.3x.00↔	Excision de ganglions lymphatiques régionaux, SAP	40.3x.25↔	Lymphadénectomie régionale dans le cadre d'une autre intervention, région inguinale
40.3x.09↔	Excision de ganglions lymphatiques régionaux, autre	40.3x.26↔	Lymphadénectomie régionale dans le cadre d'une autre intervention, région médiastinale et peribronchique
40.3x.10↔	Lymphadénectomie régionale, indépendante d'autre intervention, SAP	40.3x.29↔	Lymphadénectomie régionale dans le cadre d'une autre intervention, autre
40.3x.11↔	Lymphadénectomie régionale, indépendante d'autre intervention, région cervicale	59.02↔	Autre lyse d'adhérences périrénales ou périurétérales
40.3x.12↔	Lymphadénectomie régionale, indépendante d'autre intervention, région axillaire	59.03.00↔	Lyse d'adhérences périrénales ou périurétérales par laparoscopie, SAP
40.3x.13↔	Lymphadénectomie régionale, indépendante d'autre intervention, région para-aortique, pelvienne ou iliaque ou pour obturation	59.03.10↔	Urétérolyse sans repositionnement intrapéritonéal
40.3x.14↔	Lymphadénectomie régionale, indépendante d'autre intervention, région inguinale, chirurgie ouverte	59.03.11↔	Urétérolyse avec repositionnement intrapéritonéal
40.3x.15↔	Lymphadénectomie régionale, indépendante d'autre intervention, région inguinale, par laparoscopie	59.03.99↔	Lyse d'adhérences périrénales ou périurétérales par laparoscopie, autre
40.3x.16↔	Lymphadénectomie régionale, indépendante d'autre intervention, région médiastinale et peribronchique	59.91↔	Excision de tissu périrénal ou pévésical
40.3x.19↔	Lymphadénectomie régionale, indépendante d'autre intervention, autre	68.31↔	Hystérectomie supracervicale laparoscopique
40.3x.20↔	Lymphadénectomie régionale dans le cadre d'une autre intervention, SAP	68.39↔	Hystérectomie abdominale subtotale autre et non précisée
40.3x.21↔	Lymphadénectomie régionale dans le cadre d'une autre intervention, région cervicale	68.41.00↔	Hystérectomie abdominale totale par laparoscopie, SAP
40.3x.22↔	Lymphadénectomie régionale dans le cadre d'une autre intervention, région axillaire	68.41.09↔	Hystérectomie abdominale totale par laparoscopie, autre
40.3x.23↔	Lymphadénectomie régionale dans le cadre d'une autre intervention, région para-aortique, pelvienne ou iliaque	68.41.10↔	Hystérectomie abdominale totale par laparoscopie, avec salpingo-ovariectomie, SAP
40.3x.24↔	Lymphadénectomie régionale dans le cadre d'une autre intervention, pour obturation	68.41.11↔	Hystérectomie abdominale totale par laparoscopie, avec salpingo-ovariectomie unilatérale
		68.41.12↔	Hystérectomie abdominale totale par laparoscopie, avec salpingo-ovariectomie bilatérale
		68.41.19↔	Hystérectomie abdominale totale par laparoscopie, avec salpingo-ovariectomie, autre
		68.49.00↔	Hystérectomie abdominale totale autre et non précisée, SAP
		68.49.09↔	Hystérectomie abdominale totale autre et non précisée, autre
		68.49.10↔	Hystérectomie abdominale totale autre et non précisée, sans salpingo-ovariectomie

68.49.20↔	Hystérectomie abdominale totale autre et non précisée, avec salpingo-ovariectomie, SAP	68.51.29↔	Hystérectomie vaginale assistée par laparoscopie (LAVH), avec salpingo-ovariectomie, autre
68.49.21↔	Hystérectomie abdominale totale autre et non précisée, avec salpingo-ovariectomie unilatérale	68.51.99↔	Hystérectomie vaginale assistée par laparoscopie (LAVH), autre
68.49.22↔	Hystérectomie abdominale totale autre et non précisée, avec salpingo-ovariectomie bilatérale	68.59.00↔	Hystérectomie vaginale autre et non précisée, SAP
68.49.29↔	Hystérectomie abdominale totale autre et non précisée, avec salpingo-ovariectomie, autre	68.59.10↔	Hystérectomie vaginale autre et non précisée, sans salpingo-ovariectomie, SAP
68.51.00↔	Hystérectomie vaginale assistée par laparoscopie (LAVH), SAP	68.59.19↔	Hystérectomie vaginale autre et non précisée, sans salpingo-ovariectomie, autre
68.51.10↔	Hystérectomie vaginale assistée par laparoscopie (LAVH), sans salpingo-ovariectomie, SAP	68.59.20↔	Hystérectomie vaginale autre et non précisée, avec salpingo-ovariectomie, SAP
68.51.19↔	Hystérectomie vaginale assistée par laparoscopie (LAVH), sans salpingo-ovariectomie, autre	68.59.21↔	Hystérectomie vaginale autre et non précisée, avec salpingo-ovariectomie unilatérale
68.51.20↔	Hystérectomie vaginale assistée par laparoscopie (LAVH), avec salpingo-ovariectomie, SAP	68.59.22↔	Hystérectomie vaginale autre et non précisée, avec salpingo-ovariectomie bilatérale
68.51.21↔	Hystérectomie vaginale assistée par laparoscopie (LAVH), avec salpingo-ovariectomie unilatérale	68.59.29↔	Hystérectomie vaginale autre et non précisée, avec salpingo-ovariectomie, autre
68.51.22↔	Hystérectomie vaginale assistée par laparoscopie (LAVH), avec salpingo-ovariectomie bilatérale	68.59.99↔	Hystérectomie vaginale autre et non précisée, autre
		68.9↔	Hystérectomie autre et non précisée

procédure N14-3

70.50↔	Réparation de cystocèle et de rectocèle	70.55↔	Réparation de rectocèle, avec greffon ou prothèse
70.51↔	Réparation de cystocèle	70.77↔	Suspension et fixation du vagin
70.52.00↔	Réparation de rectocèle, SAP	70.78↔	Suspension et fixation du vagin, avec greffon ou prothèse
70.52.10↔	Plastie du cul-de-sac de Douglas	70.79.00↔	Autre réparation du vagin, SAP
70.52.99↔	Réparation de rectocèle, autre	70.79.10↔	Autre colporrhaphie du vagin avec plastie du plancher pelvien
70.53↔	Réparation de cystocèle et de rectocèle, avec greffon ou prothèse	70.79.99↔	Autre réparation du vagin, autre
70.54↔	Réparation de cystocèle, avec greffon ou prothèse		

procédure N14-4

92.27.00↔	Implantation ou insertion d'élément radioactif (brachythérapie par des sources scellées de radionucléides), surface corporelle, site d'application autre ou non spécifié	92.28.02↔	Radiothérapie par iode radioactif: dose thérapeutique de I-131 jusqu'à 1,2 GBq; sans administration de thyrotropine recombinante (rh-TSH)
92.27.10↔	Implantation ou insertion d'élément radioactif (brachythérapie par des sources scellées de radionucléides), organes génitaux féminins, SAP	92.28.03↔	Radiothérapie par iode radioactif: dose thérapeutique de I-131 jusqu'à 1,2 GBq; avec administration de thyrotropine recombinante (rh-TSH)
92.27.11↔	Implantation ou insertion d'élément radioactif (brachythérapie par des sources scellées de radionucléides), intra-utérine	92.28.04↔	Radiothérapie par iode radioactif: dose thérapeutique de I-131 de plus de 1,2 GBq à moins de 5 GBq; sans administration de thyrotropine recombinante (rh-TSH)
92.27.12↔	Implantation ou insertion d'élément radioactif (brachythérapie par des sources scellées de radionucléides), intravaginale	92.28.05↔	Radiothérapie par iode radioactif: dose thérapeutique de I-131 de plus de 1,2 GBq à moins de 5 GBq; avec administration de thyrotropine recombinante (rh-TSH)
92.27.13↔	Implantation ou insertion d'élément radioactif (brachythérapie par des sources scellées de radionucléides), intra-utérine et intravaginale combinée	92.28.06↔	Radiothérapie par iode radioactif: dose thérapeutique de I-131 de 5 GBq et plus: sans administration de thyrotropine recombinante (rh-TSH)
92.27.21↔	Implantation ou insertion d'élément radioactif (brachythérapie par des sources scellées de radionucléides), surface corporelle	92.28.07↔	Radiothérapie par iode radioactif: dose thérapeutique de I-131 de 5 GBq et plus: avec administration de thyrotropine recombinante (rh-TSH)
92.27.22↔	Implantation ou insertion d'élément radioactif (brachythérapie par des sources scellées de radionucléides), intracavitaire	92.28.11↔	Thérapie de métastases osseuses par radionucléides libres
92.27.23↔	Implantation ou insertion d'élément radioactif (brachythérapie par des sources scellées de radionucléides), intraluminale	92.28.12↔	Traitement palliatif de la douleur associée aux métastases osseuses par des radionucléides libres en intraveineuse
92.27.30↔	Implantation ou insertion d'élément radioactif (brachythérapie par des sources scellées de radionucléides), vaisseau non spécifié	92.28.13↔	Radiothérapie par ciblage de récepteurs avec des analogues de la somatostatine conjugués au DOTA
92.27.31↔	Implantation ou insertion d'élément radioactif (brachythérapie par des sources scellées de radionucléides), vaisseau coronaire	92.28.20↔	Radioimmunothérapie par 90Y-ibritumomab-tiuxétan, parentérale
92.27.39↔	Implantation ou insertion d'élément radioactif (brachythérapie par des sources scellées de radionucléides), autre vaisseau	92.28.21↔	Administration parentérale de I-131-MIBG (méta-iodobenzylguanidine marquée à l'iode-131)
92.27.40↔	Implantation ou insertion peropératoires d'élément radioactif (brachythérapie par des sources scellées de radionucléides)	92.28.31↔	Radio-chimioembolisation intravasculaire sélective par le I-131-lipiodol
92.27.70↔	Moulages radioactifs, SAP	92.28.32↔	Radiothérapie intravasculaire sélective (SIRT) par embolisation avec des microsphères marquées à l'yttrium-90
92.27.71↔	Moulages radioactifs: construction et application de moulage radioactif superficiel	92.28.33↔	Brachythérapie endovasculaire au rhénium-188
92.27.72↔	Moulages radioactifs: construction et pose d'applicateur non utilisé sur la surface corporelle	92.29.00↔	Brachythérapie par des sources scellées de radionucléides, SAP
92.27.73↔	Moulages radioactifs: construction et pose d'applicateur oculaire	92.29.09↔	Autre brachythérapie par des sources scellées de radionucléides
92.27.79↔	Autres moulages radioactifs	92.29.11↔	Brachythérapie interstitielle par implantation de sources radioactives amovibles dans un seul plan, faible débit de dose
92.28.00↔	Injection ou instillation de radio-isotope, SAP		
92.28.01↔	Instillation d'un radionucléide libre dans l'articulation		

92.29.12↔	Brachythérapie interstitielle par implantation de sources radioactives amovibles dans un seul plan, débit de dose pulsé (pulsed dose rate)	92.29.62↔	Construction et adaptation d'aides de fixation et d'aides thérapeutiques pour la radiothérapie, dispositif de fixation, difficulté moyenne
92.29.13↔	Brachythérapie interstitielle par implantation de sources radioactives amovibles dans un seul plan, haut débit de dose	92.29.63↔	Construction et adaptation d'aides de fixation et d'aides thérapeutiques pour la radiothérapie, dispositif de fixation, complexe
92.29.19↔	Brachythérapie interstitielle par implantation de sources radioactives amovibles dans un seul plan, autre	92.29.64↔	Construction et adaptation d'aides de fixation et d'aides thérapeutiques pour la radiothérapie, aides thérapeutiques
92.29.21↔	Brachythérapie interstitielle par implantation de sources radioactives amovibles en fonction du volume dans plusieurs plans, faible débit de dose	92.29.65↔	Construction et adaptation d'aides de fixation et d'aides thérapeutiques pour la radiothérapie, blocs individuels ou collimateur multilames (MLC)
92.29.22↔	Brachythérapie interstitielle par implantation de sources radioactives amovibles en fonction du volume dans plusieurs plans, débit de dose pulsé (pulsed dose rate)	92.29.69↔	Construction et adaptation d'aides de fixation et d'aides thérapeutiques pour la radiothérapie, autres
92.29.23↔	Brachythérapie interstitielle par implantation de sources radioactives amovibles en fonction du volume dans plusieurs plans, haut débit de dose	92.29.70↔	Simulation d'irradiation pour radiothérapie externe et brachythérapie, SAP
92.29.24↔	Brachythérapie par implantation peropératoire de sources radioactives amovibles dans plusieurs plans, haut débit de dose	92.29.71↔	Simulation d'irradiation pour radiothérapie externe et brachythérapie: simulation guidée par CT pour la radiothérapie externe
92.29.29↔	Brachythérapie interstitielle par implantation de sources radioactives amovibles en fonction du volume dans plusieurs plans, autre	92.29.72↔	Simulation d'irradiation pour radiothérapie externe et brachythérapie, simulation guidée par CT pour la brachythérapie
92.29.31↔	Brachythérapie interstitielle par implantation de sources radioactives permanentes (jusqu'à 10)	92.29.73↔	Simulation d'irradiation pour radiothérapie externe et brachythérapie, détermination du champ à l'aide d'un simulateur de radiothérapie, sans planification 3D
92.29.32↔	Brachythérapie interstitielle par implantation de sources radioactives permanentes (de 10 à 15)	92.29.74↔	Simulation d'irradiation pour radiothérapie externe et brachythérapie, détermination du champ à l'aide d'un simulateur de radiothérapie, avec planification 3D
92.29.33↔	Brachythérapie interstitielle par implantation de sources radioactives permanentes (de 16 à 20)	92.29.79↔	Simulation d'irradiation pour radiothérapie externe et brachythérapie, autre
92.29.34↔	Brachythérapie interstitielle par implantation de sources radioactives permanentes (de 21 à 25)	92.29.80↔	Planification d'irradiation pour radiothérapie percutanée et brachythérapie, SAP
92.29.35↔	Brachythérapie interstitielle par implantation de sources radioactives permanentes (de 26 à 30)	92.29.81↔	Planification d'irradiation pour radiothérapie percutanée et brachythérapie, planification pour radiothérapie avec modulation d'intensité
92.29.36↔	Brachythérapie interstitielle par implantation de sources radioactives permanentes (de 31 à 35)	92.29.82↔	Planification d'irradiation pour radiothérapie percutanée et brachythérapie, planification pour radiothérapie avec fusion d'images CT/IRM
92.29.37↔	Brachythérapie interstitielle par implantation de sources radioactives permanentes (de 36 à 40)	92.29.83↔	Planification d'irradiation pour radiothérapie percutanée et brachythérapie, planification pour brachythérapie, moyennement complexe
92.29.38↔	Brachythérapie interstitielle par implantation de sources radioactives permanentes (de 41 à 45)	92.29.84↔	Planification d'irradiation pour radiothérapie percutanée et brachythérapie, planification pour brachythérapie, complexe
92.29.39↔	Brachythérapie interstitielle par implantation de sources radioactives permanentes (de 46 à 50)	92.29.85↔	Planification d'irradiation pour radiothérapie percutanée et brachythérapie, sans planification dosimétrique individuelle
92.29.3a↔	Brachythérapie interstitielle par implantation de sources radioactives permanentes (de 51 à 55)	92.29.86↔	Planification d'irradiation pour radiothérapie percutanée et brachythérapie, planification pour radiothérapie percutanée, avec planification dosimétrique individuelle
92.29.3b↔	Brachythérapie interstitielle par implantation de sources radioactives permanentes (de 56 à 60)	92.29.87↔	Planification d'irradiation pour radiothérapie percutanée et brachythérapie, planification pour radiothérapie avec fusion d'images CT/TEP
92.29.3c↔	Brachythérapie interstitielle par implantation de sources radioactives permanentes (de 61 à 65)	92.29.88↔	Planification d'irradiation pour radiothérapie percutanée et brachythérapie, planification pour radiothérapie avec fusion d'images CT/IRM/TEP
92.29.3d↔	Brachythérapie interstitielle par implantation de sources radioactives permanentes (de 66 à 70)	92.29.89↔	Planification d'irradiation pour radiothérapie percutanée et brachythérapie, autre
92.29.3e↔	Brachythérapie interstitielle par implantation de sources radioactives permanentes (plus de 70)		
92.29.40↔	Brachythérapie par applicateurs superficiels, SAP		
92.29.49↔	Autre brachythérapie par applicateurs superficiels		
92.29.51↔	Enlèvement de sources scellées de radionucléides ou d'applicateurs inactifs sous anesthésie		
92.29.60↔	Construction et adaptation d'aides de fixation et d'aides thérapeutiques pour la radiothérapie, dispositif de fixation, SAP		
92.29.61↔	Construction et adaptation d'aides de fixation et d'aides thérapeutiques pour la radiothérapie, dispositif de fixation, simple		

ADRG N16**Radiothérapie pour maladies et troubles des organes génitaux féminins, plus d'un jour d'hospitalisation, moins de 9 séances d'irradiation**

Procédure dans le tableau N16-1 et Durée de séjour > 1 jour

DRG N16Z**Radiothérapie pour maladies et troubles des organes génitaux féminins, plus d'un jour d'hospitalisation, moins de 9 séances d'irradiation****procédure N16-1**

92.20↔	Perfusion d'isotope radioactif liquide	92.21.01↔	Radiothérapie superficielle: jusqu'à 2 champs d'irradiation
92.21.00↔	Radiothérapie superficielle: SAP	92.21.02↔	Radiothérapie superficielle: plus de 2 champs d'irradiation

92.22.00↔	Radiothérapie en orthovoltage: SAP	92.25.24↔	Téléradiothérapie par électron, accélérateur linéaire, radiothérapie avec modulation d'intensité, sans guidage par l'image
92.22.01↔	Radiothérapie en orthovoltage: jusqu'à 2 champs d'irradiation	92.26.00↔	Autre téléradiothérapie par particule radioactive, SAP
92.22.02↔	Radiothérapie en orthovoltage: plus de 2 champs d'irradiation	92.26.10↔	Protonthérapie, jusqu'à 2 champs d'irradiation, sans guidage par l'image
92.22.11↔	Radiothérapie peropératoire par rayons X, jusqu'à 300 kV	92.26.11↔	Protonthérapie, jusqu'à 2 champs d'irradiation, positionnement guidé par l'image
92.22.12↔	Radiothérapie peropératoire par rayons X, 300 kV - < 1 MV	92.26.20↔	Protonthérapie, plus de 2 champs d'irradiation, sans guidage par l'image
92.22.19↔	Autre radiothérapie peropératoire par rayons X	92.26.21↔	Protonthérapie, plus de 2 champs d'irradiation, positionnement guidé par l'image
92.23.00↔	Radiothérapie de haut voltage: SAP	92.26.99↔	Autre téléradiothérapie par particule radioactive, autre
92.23.01↔	Appareil de télécobalt, jusqu'à 2 champs d'irradiation	92.27.00↔	Implantation ou insertion d'élément radioactif (brachythérapie par des sources scellées de radionucléides), surface corporelle, site d'application autre ou non spécifié
92.23.02↔	Appareil de télécobalt, 3 à 4 champs d'irradiation	92.27.10↔	Implantation ou insertion d'élément radioactif (brachythérapie par des sources scellées de radionucléides), organes génitaux féminins, SAP
92.23.03↔	Appareil de télécobalt plus de 4 champs d'irradiation ou radiothérapie conformationnelle en 3D	92.27.11↔	Implantation ou insertion d'élément radioactif (brachythérapie par des sources scellées de radionucléides), intra-utérine
92.23.08↔	Radiothérapie de haut voltage: autres isotopes	92.27.12↔	Implantation ou insertion d'élément radioactif (brachythérapie par des sources scellées de radionucléides), intravaginale
92.23.09↔	Autre appareil de télécobalt	92.27.13↔	Implantation ou insertion d'élément radioactif (brachythérapie par des sources scellées de radionucléides), intra-utérine et intravaginale combinée
92.24.00↔	Téléradiothérapie à photons, accélérateur linéaire, SAP	92.27.21↔	Implantation ou insertion d'élément radioactif (brachythérapie par des sources scellées de radionucléides), surface corporelle
92.24.01↔	Téléradiothérapie à photons, accélérateur linéaire, irradiation large	92.27.22↔	Implantation ou insertion d'élément radioactif (brachythérapie par des sources scellées de radionucléides), intracavitaire
92.24.02↔	Téléradiothérapie à photons, accélérateur linéaire, irradiation hémicorporelle	92.27.23↔	Implantation ou insertion d'élément radioactif (brachythérapie par des sources scellées de radionucléides), intraluminaire
92.24.03↔	Téléradiothérapie à photons, accélérateur linéaire, irradiation corporelle totale	92.27.30↔	Implantation ou insertion d'élément radioactif (brachythérapie par des sources scellées de radionucléides), vaisseau non spécifié
92.24.04↔	Téléradiothérapie à photons, accélérateur linéaire, radiothérapie peropératoire	92.27.31↔	Implantation ou insertion d'élément radioactif (brachythérapie par des sources scellées de radionucléides), vaisseau coronaire
92.24.09↔	Téléradiothérapie à photons, accélérateur linéaire, autre	92.27.39↔	Implantation ou insertion d'élément radioactif (brachythérapie par des sources scellées de radionucléides), autre vaisseau
92.24.11↔	Téléradiothérapie à photons, accélérateur linéaire, jusqu'à 2 champs d'irradiation: positionnement guidé par l'image (IGRT)	92.27.40↔	Implantation ou insertion peropératoires d'élément radioactif (brachythérapie par des sources scellées de radionucléides)
92.24.12↔	Téléradiothérapie à photons, accélérateur linéaire, plus de 2 champs d'irradiation: positionnement guidé par l'image (IGRT)	92.27.70↔	Moulages radioactifs, SAP
92.24.13↔	Téléradiothérapie à photons, accélérateur linéaire, radiothérapie conformationnelle en 3D: positionnement guidé par l'image (IGRT)	92.27.71↔	Moulages radioactifs: construction et application de moulage radioactif superficiel
92.24.14↔	Téléradiothérapie à photons, accélérateur linéaire, radiothérapie avec modulation d'intensité: positionnement guidé par l'image (IGRT)	92.27.72↔	Moulages radioactifs: construction et pose d'applicateur non utilisé sur la surface corporelle
92.24.21↔	Téléradiothérapie à photons, accélérateur linéaire, jusqu'à 2 champs d'irradiation: sans guidage par l'image	92.27.73↔	Moulages radioactifs: construction et pose d'applicateur oculaire
92.24.22↔	Téléradiothérapie à photons, accélérateur linéaire, plus de 2 champs d'irradiation: sans guidage par l'image	92.27.79↔	Autres moulages radioactifs
92.24.23↔	Téléradiothérapie à photons, accélérateur linéaire, radiothérapie conformationnelle en 3D: sans guidage par l'image	92.28.00↔	Injection ou instillation de radio-isotope, SAP
92.24.24↔	Téléradiothérapie à photons, accélérateur linéaire, radiothérapie avec modulation d'intensité: sans guidage par l'image	92.28.01↔	Instillation d'un radionucléide libre dans l'articulation
92.24.30↔	Téléradiothérapie à photons: radiothérapie hautement complexe à l'aide d'équipements spécialisés	92.28.02↔	Radiothérapie par iode radioactif: dose thérapeutique de I-131 jusqu'à 1,2 GBq: sans administration de thyrotropine recombinante (rh-TSH)
92.25.00↔	Téléradiothérapie par électron, accélérateur linéaire, SAP	92.28.03↔	Radiothérapie par iode radioactif: dose thérapeutique de I-131 jusqu'à 1,2 GBq: avec administration de thyrotropine recombinante (rh-TSH)
92.25.01↔	Téléradiothérapie par électron, accélérateur linéaire, irradiation large	92.28.04↔	Radiothérapie par iode radioactif: dose thérapeutique de I-131 de plus de 1,2 GBq à moins de 5 GBq: sans administration de thyrotropine recombinante (rh-TSH)
92.25.02↔	Téléradiothérapie par électron, accélérateur linéaire, irradiation hémicorporelle	92.28.05↔	Radiothérapie par iode radioactif: dose thérapeutique de I-131 de plus de 1,2 GBq à moins de 5 GBq: avec administration de thyrotropine recombinante (rh-TSH)
92.25.03↔	Téléradiothérapie par électron, accélérateur linéaire, irradiation corporelle totale	92.28.06↔	Radiothérapie par iode radioactif: dose thérapeutique de I-131 de 5 GBq et plus: sans administration de thyrotropine recombinante (rh-TSH)
92.25.04↔	Téléradiothérapie par électron, accélérateur linéaire, radiothérapie peropératoire	92.28.07↔	Radiothérapie par iode radioactif: dose thérapeutique de I-131 de 5 GBq et plus: avec administration de thyrotropine recombinante (rh-TSH)
92.25.09↔	Téléradiothérapie par électron, accélérateur linéaire, autre	92.28.11↔	Thérapie de métastases osseuses par radionucléides libres
92.25.11↔	Téléradiothérapie par électron, accélérateur linéaire, positionnement guidé par l'image	92.28.12↔	Traitement palliatif de la douleur associée aux métastases osseuses par des radionucléides libres en intraveineuse
92.25.12↔	Téléradiothérapie par électron, accélérateur linéaire, jusqu'à 2 champs d'irradiation, positionnement guidé par l'image	92.28.13↔	Radiothérapie par ciblage de récepteurs avec des analogues de la somatostatine conjugués au DOTA
92.25.13↔	Téléradiothérapie par électron, accélérateur linéaire, plus de 2 champs d'irradiation, positionnement guidé par l'image		
92.25.14↔	Téléradiothérapie par électron, accélérateur linéaire, radiothérapie conformationnelle en 3D, positionnement guidé par l'image		
92.25.15↔	Téléradiothérapie par électron, accélérateur linéaire, radiothérapie avec modulation d'intensité, positionnement guidé par l'image		
92.25.21↔	Téléradiothérapie par électron, accélérateur linéaire, jusqu'à 2 champs d'irradiation, sans guidage par l'image		
92.25.22↔	Téléradiothérapie par électron, accélérateur linéaire, plus de 2 champs d'irradiation, sans guidage par l'image		
92.25.23↔	Téléradiothérapie par électron, accélérateur linéaire, radiothérapie conformationnelle en 3D, sans guidage par l'image		

92.28.20↔	Radioimmunothérapie par 90Y-ibritumomab-tiuxétan, parentérale	92.29.87↔	Planification d'irradiation pour radiothérapie percutanée et brachythérapie, planification pour radiothérapie avec fusion d'images CT/TEP
92.28.21↔	Administration parentérale de I-131-MIBG (méta-iodobenzylguanidine marquée à l'iode-131)	92.29.88↔	Planification d'irradiation pour radiothérapie percutanée et brachythérapie, planification pour radiothérapie avec fusion d'images CT/IRM/TEP
92.28.31↔	Radio-chimioembolisation intravasculaire sélective par le I-131-lipiodol	92.29.89↔	Planification d'irradiation pour radiothérapie percutanée et brachythérapie, autre
92.28.32↔	Radiothérapie intravasculaire sélective (SIRT) par embolisation avec des microsphères marquées à l'yttrium-90	92.30.00↔	Radiochirurgie stéréotaxique en un temps, SAP
92.28.33↔	Brachythérapie endovasculaire au rhénium-188	92.30.01↔	Radiochirurgie stéréotaxique, en un temps: cérébrale, SAP
92.29.60↔	Construction et adaptation d'aides de fixation et d'aides thérapeutiques pour la radiothérapie, dispositif de fixation, SAP	92.30.02↔	Radiochirurgie stéréotaxique, en un temps: extracérébrale, SAP
92.29.61↔	Construction et adaptation d'aides de fixation et d'aides thérapeutiques pour la radiothérapie, dispositif de fixation, simple	92.30.20↔	Radiochirurgie stéréotaxique, en un temps: cérébrale, radiothérapie à intensité modulée
92.29.62↔	Construction et adaptation d'aides de fixation et d'aides thérapeutiques pour la radiothérapie, dispositif de fixation, difficulté moyenne	92.30.21↔	Radiochirurgie stéréotaxique, en un temps: cérébrale, Intensity Modulated Arc Therapy (IMAT).
92.29.63↔	Construction et adaptation d'aides de fixation et d'aides thérapeutiques pour la radiothérapie, dispositif de fixation, complexe	92.30.22↔	Radiochirurgie stéréotaxique, en un temps: cérébrale, guidée par l'image
92.29.64↔	Construction et adaptation d'aides de fixation et d'aides thérapeutiques pour la radiothérapie, aides thérapeutiques	92.30.30↔	Radiochirurgie stéréotaxique, en un temps: extracérébrale, radiothérapie avec modulation d'intensité
92.29.65↔	Construction et adaptation d'aides de fixation et d'aides thérapeutiques pour la radiothérapie, blocs individuels ou collimateur multilames (MLC)	92.30.31↔	Radiochirurgie stéréotaxique, en un temps: extracérébrale, Intensity Modulated Arc Therapy (IMAT).
92.29.69↔	Construction et adaptation d'aides de fixation et d'aides thérapeutiques pour la radiothérapie, autres	92.30.32↔	Radiochirurgie stéréotaxique, en un temps: extracérébrale, guidée par l'image
92.29.70↔	Simulation d'irradiation pour radiothérapie externe et brachythérapie, SAP	92.30.99↔	Radiochirurgie stéréotaxique, en un temps, autre
92.29.71↔	Simulation d'irradiation pour radiothérapie externe et brachythérapie: simulation guidée par CT pour la radiothérapie externe	92.31.00↔	Radiochirurgie à photons non spécifiée, cérébrale
92.29.72↔	Simulation d'irradiation pour radiothérapie externe et brachythérapie, simulation guidée par CT pour la brachythérapie	92.31.10↔	Radiochirurgie à photons non spécifiée, extracérébrale
92.29.73↔	Simulation d'irradiation pour radiothérapie externe et brachythérapie, détermination du champ à l'aide d'un simulateur de radiothérapie, sans planification 3D	92.32.00↔	Radiochirurgie photonique multisources, SAP
92.29.74↔	Simulation d'irradiation pour radiothérapie externe et brachythérapie, détermination du champ à l'aide d'un simulateur de radiothérapie, avec planification 3D	92.32.01↔	Radiochirurgie photonique multisources: gamma-knife
92.29.79↔	Simulation d'irradiation pour radiothérapie externe et brachythérapie, autre	92.33.00↔	Radiochirurgie aux particules, SAP
92.29.80↔	Planification d'irradiation pour radiothérapie percutanée et brachythérapie, SAP	92.33.01↔	Autre radiothérapie de haut voltage: radiochirurgie stéréotaxique, en un temps, cérébrale
92.29.81↔	Planification d'irradiation pour radiothérapie percutanée et brachythérapie, planification pour radiothérapie avec modulation d'intensité	92.33.11↔	Autre radiothérapie de haut voltage: radiochirurgie stéréotaxique, en un temps, extracérébrale
92.29.82↔	Planification d'irradiation pour radiothérapie percutanée et brachythérapie, planification pour radiothérapie avec fusion d'images CT/IRM	92.39.01↔	Autre radiothérapie de haut voltage, radiochirurgie stéréotaxique, fractionnée, cérébrale, SAP
92.29.83↔	Planification d'irradiation pour radiothérapie percutanée et brachythérapie, planification pour brachythérapie, moyennement complexe	92.39.11↔	Autre radiothérapie de haut voltage, radiochirurgie stéréotaxique, fractionnée, extracérébrale, SAP
92.29.84↔	Planification d'irradiation pour radiothérapie percutanée et brachythérapie, planification pour brachythérapie, complexe	92.39.20↔	Autre radiothérapie de haut voltage, radiochirurgie stéréotaxique, fractionnée: cérébrale, radiothérapie à intensité modulée
92.29.85↔	Planification d'irradiation pour radiothérapie percutanée et brachythérapie, sans planification dosimétrique individuelle	92.39.21↔	Autre radiothérapie de haut voltage, radiochirurgie stéréotaxique, fractionnée: cérébrale, Intensity Modulated Arc Therapy (IMAT).
92.29.86↔	Planification d'irradiation pour radiothérapie percutanée et brachythérapie, planification pour radiothérapie percutanée, avec planification dosimétrique individuelle	92.39.22↔	Autre radiothérapie de haut voltage, radiochirurgie stéréotaxique, fractionnée: cérébrale, guidée par l'image
		92.39.29↔	Autre radiothérapie de haut voltage, radiochirurgie stéréotaxique, fractionnée, extracérébrale, autre
		92.39.30↔	Autre radiothérapie de haut voltage, radiochirurgie stéréotaxique, fractionnée: extracérébrale, radiothérapie avec modulation d'intensité
		92.39.31↔	Autre radiothérapie de haut voltage, radiochirurgie stéréotaxique, fractionnée: extracérébrale, Intensity Modulated Arc Therapy (IMAT).
		92.39.32↔	Autre radiothérapie de haut voltage, radiochirurgie stéréotaxique, fractionnée: extracérébrale, guidée par l'image
		92.39.39↔	Autre radiothérapie de haut voltage, radiochirurgie stéréotaxique, fractionnée, extracérébrale, autre
		92.41↔	Radiothérapie par électrons peropérateur

ADRG N21**Hystérectomie sauf lors de néoformation maligne, sans CC extrêmement sévères ou sévères, sans intervention complexe**

Diagnostic principal pas dans le tableau N21-1 et procédure dans le tableau N21-2

DRG N21Z**Hystérectomie sauf lors de néoformation maligne, sans CC extrêmement sévères ou sévères, sans intervention complexe**

diagnostic N21-1

C51.0	Tumeur maligne: Grande lèvre	C57.0	Tumeur maligne: Trompe de Fallope
C51.1	Tumeur maligne: Petite lèvre	C57.1	Tumeur maligne: Ligament large
C51.2	Tumeur maligne: Clitoris	C57.2	Tumeur maligne: Ligament rond
C51.8	Tumeur maligne: Lésion à localisations contiguës de la vulve	C57.3	Tumeur maligne: Paramètre
C51.9	Tumeur maligne: Vulve, sans précision	C57.4	Tumeur maligne: Annexes de l'utérus, sans précision
C52	Tumeur maligne du vagin	C57.7	Tumeur maligne: Autres organes génitaux de la femme précisés
C53.0	Tumeur maligne: Endocol	C57.8	Tumeur maligne: Lésion à localisations contiguës des organes génitaux de la femme
C53.1	Tumeur maligne: Exocol	C57.9	Tumeur maligne: Organe génital de la femme, sans précision
C53.8	Tumeur maligne: Lésion à localisations contiguës du col de l'utérus	C58	Tumeur maligne du placenta
C53.9	Tumeur maligne: Col de l'utérus, sans précision	C76.3	Tumeur maligne: Pelvis
C54.0	Tumeur maligne: Isthme de l'utérus	C79.6	Tumeur maligne secondaire de l'ovaire
C54.1	Tumeur maligne: Endomètre	C79.82	Tumeur maligne secondaire des organes génitaux
C54.2	Tumeur maligne: Myomètre	D39.0	Tumeurs à évolution imprévisible ou inconnue: Utérus
C54.3	Tumeur maligne: Fond de l'utérus	D39.1	Tumeurs à évolution imprévisible ou inconnue: Ovaire
C54.8	Tumeur maligne: Lésion à localisations contiguës du corps de l'utérus	D39.2	Tumeurs à évolution imprévisible ou inconnue: Placenta
C54.9	Tumeur maligne: Corps de l'utérus, sans précision	D39.7	Tumeurs à évolution imprévisible ou inconnue: Autres organes génitaux de la femme
C55	Tumeur maligne de l'utérus, partie non précisée	D39.9	Tumeurs à évolution imprévisible ou inconnue: Organe génital de la femme, sans précision
C56	Tumeur maligne de l'ovaire		

procédure N21-2

40.3x.00↔	Excision de ganglions lymphatiques régionaux, SAP	68.41.09↔	Hystérectomie abdominale totale par laparoscopie, autre
40.3x.09↔	Excision de ganglions lymphatiques régionaux, autre	68.41.10↔	Hystérectomie abdominale totale par laparoscopie, avec salpingo-ovariectomie, SAP
40.3x.10↔	Lymphadénectomie régionale, indépendante d'autre intervention, SAP	68.41.11↔	Hystérectomie abdominale totale par laparoscopie, avec salpingo-ovariectomie unilatérale
40.3x.11↔	Lymphadénectomie régionale, indépendante d'autre intervention, région cervicale	68.41.12↔	Hystérectomie abdominale totale par laparoscopie, avec salpingo-ovariectomie bilatérale
40.3x.12↔	Lymphadénectomie régionale, indépendante d'autre intervention, région axillaire	68.41.19↔	Hystérectomie abdominale totale par laparoscopie, avec salpingo-ovariectomie, autre
40.3x.13↔	Lymphadénectomie régionale, indépendante d'autre intervention, région para-aortique, pelvienne ou iliaque ou pour obturation	68.49.00↔	Hystérectomie abdominale totale autre et non précisée, SAP
40.3x.14↔	Lymphadénectomie régionale, indépendante d'autre intervention, région inguinale, chirurgie ouverte	68.49.09↔	Hystérectomie abdominale totale autre et non précisée, autre
40.3x.15↔	Lymphadénectomie régionale, indépendante d'autre intervention, région inguinale, par laparoscopie	68.49.10↔	Hystérectomie abdominale totale autre et non précisée, sans salpingo-ovariectomie
40.3x.16↔	Lymphadénectomie régionale, indépendante d'autre intervention, région médiastinale et peribronchique	68.49.20↔	Hystérectomie abdominale totale autre et non précisée, avec salpingo-ovariectomie, SAP
40.3x.19↔	Lymphadénectomie régionale, indépendante d'autre intervention, autre	68.49.21↔	Hystérectomie abdominale totale autre et non précisée, avec salpingo-ovariectomie unilatérale
40.3x.20↔	Lymphadénectomie régionale dans le cadre d'une autre intervention, SAP	68.49.22↔	Hystérectomie abdominale totale autre et non précisée, avec salpingo-ovariectomie bilatérale
40.3x.21↔	Lymphadénectomie régionale dans le cadre d'une autre intervention, région cervicale	68.49.29↔	Hystérectomie abdominale totale autre et non précisée, avec salpingo-ovariectomie, autre
40.3x.22↔	Lymphadénectomie régionale dans le cadre d'une autre intervention, région axillaire	68.51.00↔	Hystérectomie vaginale assistée par laparoscopie (LAVH), SAP
40.3x.23↔	Lymphadénectomie régionale dans le cadre d'une autre intervention, région para-aortique, pelvienne ou iliaque	68.51.10↔	Hystérectomie vaginale assistée par laparoscopie (LAVH), sans salpingo-ovariectomie, SAP
40.3x.24↔	Lymphadénectomie régionale dans le cadre d'une autre intervention, pour obturation	68.51.19↔	Hystérectomie vaginale assistée par laparoscopie (LAVH), sans salpingo-ovariectomie, autre
40.3x.25↔	Lymphadénectomie régionale dans le cadre d'une autre intervention, région inguinale	68.51.20↔	Hystérectomie vaginale assistée par laparoscopie (LAVH), avec salpingo-ovariectomie, SAP
40.3x.26↔	Lymphadénectomie régionale dans le cadre d'une autre intervention, région médiastinale et peribronchique	68.51.21↔	Hystérectomie vaginale assistée par laparoscopie (LAVH), avec salpingo-ovariectomie unilatérale
40.3x.29↔	Lymphadénectomie régionale dans le cadre d'une autre intervention, autre	68.51.22↔	Hystérectomie vaginale assistée par laparoscopie (LAVH), avec salpingo-ovariectomie bilatérale
59.02↔	Autre lyse d'adhérences périrénales ou périurétérales	68.51.29↔	Hystérectomie vaginale assistée par laparoscopie (LAVH), avec salpingo-ovariectomie, autre
59.03.00↔	Lyse d'adhérences périrénales ou périurétérales par laparoscopie, SAP	68.51.99↔	Hystérectomie vaginale assistée par laparoscopie (LAVH), autre
59.03.10↔	Urétérolyse sans repositionnement intrapéritonéal	68.59.00↔	Hystérectomie vaginale autre et non précisée, SAP
59.03.11↔	Urétérolyse avec repositionnement intrapéritonéal	68.59.10↔	Hystérectomie vaginale autre et non précisée, sans salpingo-ovariectomie, SAP
59.03.99↔	Lyse d'adhérences périrénales ou périurétérales par laparoscopie, autre	68.59.19↔	Hystérectomie vaginale autre et non précisée, sans salpingo-ovariectomie, autre
59.91↔	Excision de tissu périséal ou périvésical	68.59.20↔	Hystérectomie vaginale autre et non précisée, avec salpingo-ovariectomie, SAP
68.31↔	Hystérectomie supracervicale laparoscopique	68.59.21↔	Hystérectomie vaginale autre et non précisée, avec salpingo-ovariectomie unilatérale
68.39↔	Hystérectomie abdominale subtotale autre et non précisée	68.59.22↔	Hystérectomie vaginale autre et non précisée, avec salpingo-ovariectomie bilatérale
68.41.00↔	Hystérectomie abdominale totale par laparoscopie, SAP		

68.59.29↔	Hystérectomie vaginale autre et non précisée, avec salpingo-ovarictomie, autre	68.9↔	Hystérectomie autre et non précisée
68.59.99↔	Hystérectomie vaginale autre et non précisée, autre		

ADRG N23**Autres interventions réparatrices sur les organes génitaux féminins ou énucléation de myome**

Au moins un(e) procédure dans le tableau N23-1

DRG N23Z**Autres interventions réparatrices sur les organes génitaux féminins ou énucléation de myome****procédure N23-1**

59.4↔	Opération de soutien suprapubien	68.29.19↔	Excision ou destruction de lésion utérine, autre
59.5↔	Suspension urétrale rétropubienne	68.29.20↔	Enucléation de myome utérin, SAP
59.73.10↔	Suspension transvaginale par une bande de soutènement alloplastique, SAP	68.29.21↔	Enucléation de myome utérin, par chirurgie ouverte (abdominale)
59.73.11↔	Suspension transvaginale par une bande de soutènement alloplastique, bande vaginale sans tension (TVT)	68.29.22↔	Enucléation de myome utérin, par voie vaginale
59.73.12↔	Suspension transvaginale par une bande de soutènement alloplastique, bandelette transobturatrice (TOT)	68.29.23↔	Enucléation de myome utérin, par voie vaginale, assistée par laparoscopie
59.73.19↔	Suspension transvaginale par une bande de soutènement alloplastique, autre	68.29.24↔	Enucléation de myome utérin, par laparoscopie
59.79↔	Autre réparation d'incontinence urinaire de stress	68.29.25↔	Enucléation de myome utérin, par hystérocopie
68.29.00↔	Autre excision ou destruction de lésion utérine, SAP	68.29.29↔	Enucléation de myome utérin, autre
68.29.10↔	Excision ou destruction de lésion utérine, SAP	68.29.30↔	Myomectomie utérine, SAP
68.29.11↔	Excision ou destruction de lésion utérine, par chirurgie ouverte (abdominale)	68.29.31↔	Myomectomie utérine, par chirurgie ouverte (abdominale)
68.29.12↔	Excision ou destruction de lésion utérine, par voie vaginale	68.29.32↔	Myomectomie utérine, par voie vaginale
68.29.13↔	Excision ou destruction de lésion utérine, par voie vaginale, assistée par laparoscopie	68.29.33↔	Myomectomie utérine, par voie vaginale, assistée par laparoscopie
68.29.14↔	Excision ou destruction de lésion utérine, par laparoscopie	68.29.34↔	Myomectomie utérine, par laparoscopie
68.29.15↔	Excision ou destruction de lésion utérine, par hystérocopie	68.29.35↔	Myomectomie utérine, par hystérocopie
		68.29.39↔	Myomectomie utérine, autre
		68.29.99↔	Autre excision ou destruction de lésion utérine, autre

ADRG N25**Autres interventions sur l'utérus et le système utéroannexiel sauf lors de néoformation maligne, sans diagnostic complexe ou laparoscopie diagnostique**

Diagnostic principal pas dans le tableau N25-1 et procédure dans le tableau N25-2 ou procédure dans le tableau N25-3

DRG N25Z**Autres interventions sur l'utérus et le système utéroannexiel sauf lors de néoformation maligne, sans diagnostic complexe ou laparoscopie diagnostique****diagnostic N25-1**

C51.0	Tumeur maligne: Grande lèvre	C57.0	Tumeur maligne: Trompe de Fallope
C51.1	Tumeur maligne: Petite lèvre	C57.1	Tumeur maligne: Ligament large
C51.2	Tumeur maligne: Clitoris	C57.2	Tumeur maligne: Ligament rond
C51.8	Tumeur maligne: Lésion à localisations contiguës de la vulve	C57.3	Tumeur maligne: Paramètre
C51.9	Tumeur maligne: Vulve, sans précision	C57.4	Tumeur maligne: Annexes de l'utérus, sans précision
C52	Tumeur maligne du vagin	C57.7	Tumeur maligne: Autres organes génitaux de la femme précisés
C53.0	Tumeur maligne: Endocol	C57.8	Tumeur maligne: Lésion à localisations contiguës des organes génitaux de la femme
C53.1	Tumeur maligne: Exocol	C57.9	Tumeur maligne: Organe génital de la femme, sans précision
C53.8	Tumeur maligne: Lésion à localisations contiguës du col de l'utérus	C58	Tumeur maligne du placenta
C53.9	Tumeur maligne: Col de l'utérus, sans précision	C76.3	Tumeur maligne: Pelvis
C54.0	Tumeur maligne: Isthme de l'utérus	C79.6	Tumeur maligne secondaire de l'ovaire
C54.1	Tumeur maligne: Endomètre	C79.82	Tumeur maligne secondaire des organes génitaux
C54.2	Tumeur maligne: Myomètre	D39.0	Tumeurs à évolution imprévisible ou inconnue: Utérus
C54.3	Tumeur maligne: Fond de l'utérus	D39.1	Tumeurs à évolution imprévisible ou inconnue: Ovaire
C54.8	Tumeur maligne: Lésion à localisations contiguës du corps de l'utérus	D39.2	Tumeurs à évolution imprévisible ou inconnue: Placenta
C54.9	Tumeur maligne: Corps de l'utérus, sans précision	D39.7	Tumeurs à évolution imprévisible ou inconnue: Autres organes génitaux de la femme
C55	Tumeur maligne de l'utérus, partie non précisée	D39.9	Tumeurs à évolution imprévisible ou inconnue: Organe génital de la femme, sans précision
C56	Tumeur maligne de l'ovaire		

procédure N25-2

54.23↔	Biopsie péritonéale	66.51.99↔	Ablation simultanée des deux trompes de Fallope, autre
59.91↔	Excision de tissu périrénal ou périvésical	66.52↔	Salpingectomie sur trompe restante
59.92↔	Autres opérations de tissu périrénal ou périvésical	66.61.00↔	Excision ou destruction de lésion de trompe de Fallope, SAP
65.01↔	Ovariectomie laparoscopique	66.61.10↔	Excision ou destruction de lésion de trompe de Fallope, par chirurgie ouverte (abdominale)
65.09↔	Autre ovariectomie	66.61.20↔	Excision ou destruction de lésion de trompe de Fallope, par voie vaginale
65.11↔	Biopsie de l'ovaire par aspiration	66.61.21↔	Excision ou destruction de lésion de trompe de Fallope, par voie vaginale, assistée par laparoscopie
65.12↔	Autre biopsie de l'ovaire	66.61.30↔	Excision ou destruction de lésion de trompe de Fallope, par laparoscopie
65.13↔	Biopsie d'ovaire par laparoscopie	66.61.99↔	Excision ou destruction de lésion de trompe de Fallope, autre
65.14↔	Autres interventions diagnostiques par laparoscopie sur l'ovaire	66.62↔	Salpingectomie pour ablation de grossesse tubaire
65.15↔	Ponction percutanée de l'ovaire à fin diagnostique	66.63.00↔	Salpingectomie bilatérale partielle, SAP
65.21↔	Marsupialisation de kyste ovarien	66.63.10↔	Salpingectomie bilatérale partielle, par chirurgie ouverte (abdominale)
65.22↔	Résection cunéiforme de l'ovaire	66.63.20↔	Salpingectomie bilatérale partielle, par voie vaginale
65.23↔	Marsupialisation de kyste ovarien par laparoscopie	66.63.21↔	Salpingectomie bilatérale partielle, par voie vaginale, assistée par laparoscopie
65.24↔	Résection cunéiforme de l'ovaire par laparoscopie	66.63.30↔	Salpingectomie bilatérale partielle, par laparoscopie
65.25↔	Autre excision ou destruction locale de l'ovaire par laparoscopie	66.63.99↔	Salpingectomie bilatérale partielle, autre
65.29↔	Autre excision ou destruction locale de l'ovaire	66.69.00↔	Salpingectomie partielle, SAP
65.39↔	Autre ovariectomie unilatérale	66.69.10↔	Salpingectomie partielle, par chirurgie ouverte (abdominale)
65.51↔	Autre ablation simultanée des deux ovaires	66.69.20↔	Salpingectomie partielle, par voie vaginale
65.71↔	Autre suture simple de l'ovaire	66.69.21↔	Salpingectomie bilatérale partielle, par voie vaginale, assistée par laparoscopie
65.72↔	Autre réimplantation d'ovaire	66.69.30↔	Salpingectomie partielle, par laparoscopie
65.73↔	Autre salpingo-ovarioplastie	66.69.99↔	Salpingectomie partielle, autre
65.74↔	Suture simple de l'ovaire par laparoscopie	66.71↔	Suture simple de trompe de Fallope
65.75↔	Réimplantation d'ovaire par laparoscopie	66.72↔	Salpingo-oophorostomie
65.76↔	Salpingo-ovarioplastie par laparoscopie	66.79.00↔	Autre réparation (plastie) de trompe de Fallope, SAP
65.79↔	Autre réparation d'ovaire	66.79.10↔	Autre réparation (plastie) de trompe de Fallope, par chirurgie ouverte (abdominale)
65.81.00↔	Adhésiolyse d'ovaire et de trompe de Fallope par laparoscopie, SAP	66.79.20↔	Autre réparation (plastie) de trompe de Fallope, par voie vaginale
65.81.10↔	Adhésiolyse tubo-ovariennes du péritoine pelvien de la femme par laparoscopie	66.79.21↔	Autre réparation (plastie) de trompe de Fallope, par voie vaginale, assistée par laparoscopie
65.81.99↔	Adhésiolyse d'ovaire et de trompe de Fallope par laparoscopie, autre	66.79.30↔	Autre réparation (plastie) de trompe de Fallope, par laparoscopie
65.89.00↔	Autre adhésiolyse d'ovaire et de trompe de Fallope, SAP	66.79.99↔	Autre réparation (plastie) de trompe de Fallope, autre
65.89.10↔	Autre adhésiolyse d'ovaire et de trompe de Fallope, par chirurgie ouverte	66.92↔	Destruction ou occlusion unilatérale de trompe de Fallope
65.89.11↔	Autre adhésiolyse d'ovaire et de trompe de Fallope, avec traitement microchirurgical	66.93↔	Insertion ou remplacement de prothèse de trompe de Fallope
65.89.12↔	Autre adhésiolyse tubo-ovariennes du péritoine pelvien de la femme, par chirurgie ouverte	66.94↔	Retrait de prothèse de trompe de Fallope
65.89.13↔	Autre adhésiolyse tubo-ovariennes du péritoine pelvien de la femme, avec traitement microchirurgical	66.95↔	Insufflation d'agent thérapeutique dans la trompe de Fallope
65.89.99↔	Autre adhésiolyse d'ovaire et de trompe de Fallope, autre	66.96↔	Dilatation de trompe de Fallope
65.92↔	Grefte d'ovaire	66.97↔	Enfouissement (insertion) du pavillon de la trompe utérine dans la paroi utérine
65.93↔	Rupture manuelle de kyste d'ovaire	66.99↔	Autre opération de trompe de Fallope
65.94↔	Dénervation d'ovaire	68.0↔	Hystérotomie
65.95↔	Libération de torsion d'ovaire	68.13↔	Biopsie ouverte de l'utérus
65.99↔	Autres opérations d'ovaire	68.14↔	Biopsie ouverte des ligaments utérins
66.01↔	Salpingotomie	68.15↔	Biopsie fermée des ligaments utérins
66.11.00↔	Biopsie de trompe de Fallope, SAP	68.16↔	Biopsie fermée de l'utérus
66.11.10↔	Biopsie de trompe de Fallope, biopsie percutanée (à l'aiguille)	69.23↔	Réparation vaginale d'inversion utérine (chronique)
66.11.11↔	Biopsie de trompe de Fallope, biopsie percutanée (à l'aiguille) guidée par l'imagerie	69.29↔	Autre réparation de l'utérus et des structures de soutien
66.11.20↔	Biopsie de trompe de Fallope, biopsie ouverte (par incision)	69.3↔	Dénervation utérine paracervicale
66.11.99↔	Biopsie de trompe de Fallope, autre	69.41↔	Suture de lacération de l'utérus
66.39.00↔	Autre destruction ou occlusion bilatérale des trompes de Fallope, SAP	69.42↔	Fermeture de fistule de l'utérus
66.39.10↔	Autre destruction ou occlusion bilatérale des trompes de Fallope, par électrocoagulation	69.49.00↔	Autre réparation de l'utérus et métroplastie, SAP
66.39.99↔	Autre destruction ou occlusion bilatérale des trompes de Fallope, autre	69.49.10↔	Autre réparation de l'utérus et métroplastie, par chirurgie ouverte (abdominale)
66.4x.00↔	Salpingectomie unilatérale totale, SAP	69.49.20↔	Autre réparation de l'utérus et métroplastie, par voie vaginale
66.4x.10↔	Salpingectomie unilatérale totale, par chirurgie ouverte (abdominale)	69.49.21↔	Autre réparation de l'utérus et métroplastie, par voie vaginale, assistée par laparoscopie
66.4x.20↔	Salpingectomie unilatérale totale, par laparoscopie	69.49.30↔	Autre réparation de l'utérus et métroplastie, par laparoscopie
66.4x.99↔	Salpingectomie unilatérale totale, autre	69.49.99↔	Autre réparation de l'utérus et métroplastie, autre
66.51.00↔	Ablation simultanée des deux trompes de Fallope, SAP	69.91↔	Insertion de moyen thérapeutique dans l'utérus
66.51.10↔	Ablation simultanée des deux trompes de Fallope, par chirurgie ouverte (abdominale)	69.93↔	Insertion de laminaire
66.51.20↔	Ablation simultanée des deux trompes de Fallope, par laparoscopie	69.98↔	Autres opérations des structures de soutien de l'utérus

69.99↔	Autres opérations du col utérin et de l'utérus	75.50↔	Réparation de déchirure obstétricale récente de l'utérus, SAP
70.23↔	Biopsie du cul-de-sac	75.52↔	Réparation de déchirure obstétricale récente du corps utérin

procédure N25-3

39.79.00↔	Autre réparation endovasculaire (d'anévrismes) d'autres vaisseaux, SAP	39.79.52↔	Embolisation sélective par filtres, aorte
39.79.10↔	Implantation endovasculaire de greffe, autres vaisseaux, SAP	39.79.53↔	Embolisation sélective par filtres, canal artériel persistant
39.79.11↔	Implantation endovasculaire de greffe, vaisseaux viscéraux	39.79.54↔	Embolisation sélective par filtres, vaisseaux thoraciques
39.79.12↔	Implantation endovasculaire de greffe, vaisseaux du bassin	39.79.55↔	Embolisation sélective par filtres, vaisseaux viscéraux
39.79.13↔	Implantation endovasculaire de greffe, vaisseaux abdominaux	39.79.56↔	Embolisation sélective par filtres, vaisseaux abdominaux
39.79.19↔	Implantation endovasculaire de greffe, autres vaisseaux, autre	39.79.57↔	Embolisation sélective par filtres, vaisseaux du membre inférieur
39.79.20↔	Embolisation ou occlusion par coils, autres vaisseaux, SAP	39.79.58↔	Embolisation sélective par filtres, vaisseaux rachidiens
39.79.21↔	Embolisation ou occlusion par coils, vaisseaux du membre supérieur	39.79.59↔	Embolisation sélective par filtres, autres vaisseaux, autre
39.79.22↔	Embolisation ou occlusion par coils, aorte	39.79.60↔	Embolisation sélective par particules, autres vaisseaux, SAP
39.79.23↔	Embolisation ou occlusion par coils, canal artériel persistant	39.79.61↔	Embolisation sélective par particules, vaisseaux du membre supérieur
39.79.24↔	Embolisation ou occlusion par coils, vaisseaux thoraciques	39.79.62↔	Embolisation sélective par particules, aorte
39.79.25↔	Embolisation ou occlusion par coils, vaisseaux viscéraux	39.79.63↔	Embolisation sélective par particules, canal artériel persistant
39.79.26↔	Embolisation ou occlusion par coils, vaisseaux abdominaux	39.79.64↔	Embolisation sélective par particules, vaisseaux thoraciques
39.79.27↔	Embolisation ou occlusion par coils, vaisseaux du membre inférieur	39.79.65↔	Embolisation sélective par particules, vaisseaux viscéraux
39.79.28↔	Embolisation ou occlusion par coils, vaisseaux rachidiens	39.79.66↔	Embolisation sélective par particules, vaisseaux abdominaux
39.79.29↔	Embolisation ou occlusion par coils, autres vaisseaux, autre	39.79.67↔	Embolisation sélective par particules, vaisseaux du membre inférieur
39.79.30↔	Embolisation sélective par liquides embolisants, autres vaisseaux, SAP	39.79.68↔	Embolisation sélective par particules, vaisseaux rachidiens
39.79.31↔	Embolisation sélective par liquides embolisants, vaisseaux du membre supérieur	39.79.69↔	Embolisation sélective par particules, autres vaisseaux, autre
39.79.32↔	Embolisation sélective par liquides embolisants, aorte	39.79.70↔	Fermeture d'artères par cathéter au laser, autres vaisseaux, SAP
39.79.33↔	Embolisation sélective par liquides embolisants, canal artériel persistant	39.79.71↔	Fermeture d'artères par cathéter au laser, artères du membre supérieur
39.79.34↔	Embolisation sélective par liquides embolisants, vaisseaux thoraciques	39.79.72↔	Fermeture d'artères par cathéter au laser, aorte
39.79.35↔	Embolisation sélective par liquides embolisants, vaisseaux viscéraux	39.79.74↔	Fermeture d'artères par cathéter au laser, vaisseaux thoraciques
39.79.36↔	Embolisation sélective par liquides embolisants, vaisseaux abdominaux	39.79.75↔	Fermeture d'artères par cathéter au laser, vaisseaux du membre inférieur
39.79.37↔	Embolisation sélective par liquides embolisants, vaisseaux du membre inférieur	39.79.76↔	Fermeture d'artères par cathéter au laser, vaisseaux viscéraux
39.79.38↔	Embolisation sélective par liquides embolisants, vaisseaux rachidiens	39.79.77↔	Fermeture d'artères par cathéter au laser, vaisseaux abdominaux
39.79.39↔	Embolisation sélective par liquides embolisants, autres vaisseaux, autre	39.79.79↔	Fermeture d'artères par cathéter au laser, autres vaisseaux, autre
39.79.40↔	Embolisation sélective par ballonnets détachables, autres vaisseaux, SAP	39.79.80↔	Fermeture d'artères par cathéter à radiofréquence, autres vaisseaux, SAP
39.79.41↔	Embolisation sélective par ballonnets détachables, vaisseaux du membre supérieur	39.79.81↔	Fermeture d'artères par cathéter à radiofréquence, artères du membre supérieur
39.79.42↔	Embolisation sélective par ballonnets détachables, aorte	39.79.82↔	Fermeture d'artères par cathéter à radiofréquence, aorte
39.79.43↔	Embolisation sélective par ballonnets détachables, canal artériel persistant	39.79.84↔	Fermeture d'artères par cathéter à radiofréquence, vaisseaux thoraciques
39.79.44↔	Embolisation sélective par ballonnets détachables, vaisseaux thoraciques	39.79.85↔	Fermeture d'artères par cathéter à radiofréquence, vaisseaux du membre inférieur
39.79.45↔	Embolisation sélective par ballonnets détachables, vaisseaux viscéraux	39.79.86↔	Fermeture d'artères par cathéter à radiofréquence, vaisseaux viscéraux
39.79.46↔	Embolisation sélective par ballonnets détachables, vaisseaux abdominaux	39.79.87↔	Fermeture d'artères par cathéter à radiofréquence, vaisseaux abdominaux
39.79.47↔	Embolisation sélective par ballonnets détachables, vaisseaux rachidiens	39.79.89↔	Fermeture d'artères par cathéter à radiofréquence, autres vaisseaux, autre
39.79.48↔	Embolisation sélective par ballonnets détachables, vaisseaux du membre inférieur	39.79.99↔	Autre réparation endovasculaire (d'anévrismes) d'autres vaisseaux, autre
39.79.49↔	Embolisation sélective par ballonnets détachables, autres vaisseaux, autre	54.21.00↔	Laparoscopie, SAP
39.79.50↔	Embolisation sélective par filtres, autres vaisseaux, SAP	54.21.10↔	Laparoscopie, laparoscopie diagnostique
39.79.51↔	Embolisation sélective par filtres, vaisseaux du membre supérieur	54.21.20↔	Laparoscopie, voie d'abord pour interventions chirurgicales (thérapeutiques)
		54.21.30↔	Laparoscopie, laparoscopie avec drainage
		54.21.99↔	Laparoscopie, autre
		65.91↔	Aspiration d'ovaire

ADRG N33**Interventions en plusieurs temps ou procédures de complication avec intervention opératoire particulière pour maladies et troubles des organes digestifs**

Procédures opératoires complexes en plusieurs temps ou Procédures opératoires particulières en quatre temps et (définition du DRG (N34Z ou définition du DRG (N01A ou définition du DRG (N01B ou définition du DRG (N01C ou définition du DRG (N02A ou définition du DRG (N03A) ou Procédures de complications et (définition du DRG (N34Z ou définition du DRG (N01A ou définition du DRG (N01B ou définition du DRG (N01C ou définition du DRG (N02A ou définition du DRG (N03A)

DRG N33Z**Interventions en plusieurs temps ou procédures de complication avec intervention opératoire particulière pour maladies et troubles des organes digestifs****ADRG N34****Grandes interventions sur l'intestin ou la vessie pour maladies et troubles des organes génitaux féminins**

Procédure dans le tableau N34-1

DRG N34Z**Grandes interventions sur l'intestin ou la vessie pour maladies et troubles des organes génitaux féminins****procédure N34-1**

45.61↔	Résection segmentaire multiple d'intestin grêle	48.69.11↔	Autre résection du rectum sans conservation du sphincter
45.62↔	Autre résection partielle d'intestin grêle	48.69.99↔	Autre résection du rectum, autre
45.63.00↔	Exérèse totale de l'intestin grêle, SAP	56.51.00↔	Formation d'urétéro-iléostomie cutanée, SAP
45.63.99↔	Exérèse totale de l'intestin grêle, autre	56.51.10↔	Formation d'urétéro-iléostomie cutanée, urétéro-iléocutanéostomie [conduit iléal] ou urétéro-colocutanéostomie [conduit colique/sigmoïde] par chirurgie ouverte
45.71↔	Résection segmentaire multiple du gros intestin	56.51.11↔	Formation d'urétéro-iléostomie cutanée, urétéro-iléocutanéostomie [conduit iléal] ou urétéro-colocutanéostomie [conduit colique/sigmoïde] par laparoscopie
45.72↔	Exérèse du caecum	56.51.12↔	Formation d'urétéro-iléostomie cutanée avec interposition intestinale [conduit] (stomie non continente), autre voie d'abord
45.73↔	Hémi-colectomie droite	56.51.20↔	Formation d'urétéro-iléostomie cutanée par transformation d'autre dérivation urinaire supravésicale
45.74↔	Exérèse du côlon transverse	56.51.30↔	Formation d'urétéro-iléostomie cutanée avec réservoir intestinal (stomie continente)
45.75↔	Hémi-colectomie gauche	56.51.99↔	Formation d'urétéro-iléostomie cutanée, autre
45.76↔	Sigmoïdectomie	56.52.00↔	Révision d'urétéro-iléostomie cutanée, SAP
45.79.00↔	Autre excision partielle du gros intestin, SAP	56.52.10↔	Révision d'urétéro-iléostomie cutanée avec interposition intestinale [conduit]
45.79.10↔	Colectomie partielle segmentaire	56.52.20↔	Révision d'urétéro-iléostomie cutanée avec réservoir intestinal (stomie continente)
45.79.11↔	Colectomie partielle multisegmentaire	56.52.99↔	Révision d'urétéro-iléostomie cutanée, autre
45.79.12↔	Colectomie subtotala	56.71.00↔	Dérivation urinaire dans l'intestin, SAP
45.79.20↔	Sigmoïdectomie étendue	56.71.10↔	Urétérosigmoïdostomie avec formation de réservoir par chirurgie ouverte
45.79.21↔	Hémi-colectomie étendue, gauche et droite	56.71.11↔	Urétérosigmoïdostomie avec formation de réservoir par laparoscopie
45.79.22↔	Colectomie subtotala étendue	56.71.20↔	Dérivation urinaire dans l'intestin par transformation d'une autre dérivation urinaire supravésicale
45.79.29↔	Autre colectomie partielle étendue	56.71.99↔	Dérivation urinaire dans l'intestin, autre
45.79.99↔	Autre excision partielle du gros intestin, autre	56.72↔	Révision d'anastomose urétéro-intestinale
45.8x.00↔	Colectomie totale intra-abdominale, SAP	57.6x.00↔	Cystectomie partielle, SAP
45.8x.20↔	Colectomie totale intra-abdominale, colectomie totale étendue	57.6x.10↔	Cystectomie partielle chirurgicale ouverte, sans néo-implantation d'uretère
45.8x.30↔	Colectomie totale intra-abdominale, proctocolectomie totale étendue	57.6x.11↔	Cystectomie partielle par laparoscopie, sans néo-implantation d'uretère
45.8x.99↔	Colectomie totale intra-abdominale, autre	57.6x.12↔	Cystectomie partielle chirurgicale ouverte, avec néo-implantation unilatérale ou bilatérale d'uretère
48.41↔	Résection sous-muqueuse du rectum (opération de Soave)	57.6x.13↔	Cystectomie partielle par laparoscopie, avec néo-implantation unilatérale ou bilatérale d'uretère
48.49↔	Autre résection du rectum avec abaissement du côlon	57.6x.20↔	Cystectomie partielle, résection supra-trigonale ou subtotala chirurgicale ouverte, sans néo-implantation d'uretère
48.5x.00↔	Résection abdomino-périnéale du rectum, SAP	57.6x.21↔	Cystectomie partielle, résection supra-trigonale ou subtotala par laparoscopie, sans néo-implantation d'uretère
48.5x.10↔	Résection abdomino-périnéale, abdomino-sacrée et (sacro-) périnéale du rectum	57.6x.22↔	Cystectomie partielle, résection supra-trigonale ou subtotala chirurgicale ouverte, avec néo-implantation unilatérale ou bilatérale d'uretère
48.5x.11↔	Résection abdomino-périnéale et abdomino-sacrée élargie du rectum		
48.5x.99↔	Résection abdomino-périnéale du rectum, autre		
48.61↔	Rectosigmoïdectomie transsacrée		
48.62↔	Résection antérieure du rectum, avec colostomie simultanée		
48.63.00↔	Autre résection antérieure du rectum, SAP		
48.63.10↔	Autre résection antérieure du rectum, résection antérieure élargie		
48.63.99↔	Autre résection antérieure du rectum, autre		
48.64.00↔	Résection postérieure du rectum, SAP		
48.64.10↔	Résection postérieure du rectum, résection postérieure du rectum avec entérostomie et fermeture du bout distal		
48.64.99↔	Résection postérieure du rectum, autre		
48.65↔	Résection du rectum selon Duhamel		
48.69.00↔	Autre résection du rectum, SAP		
48.69.10↔	Autre résection du rectum avec entérostomie et fermeture du bout distal		

57.6x.23↔	Cystectomie partielle, résection supra-trigonale ou subtotale par laparoscopie, avec néo-implantation unilatérale ou bilatérale d'uretère	57.79.10↔	Autre cystectomie totale, cystectomie simple chirurgicale ouverte chez l'homme
57.6x.99↔	Cystectomie partielle, autre	57.79.11↔	Autre cystectomie totale, cystectomie simple par laparoscopie chez l'homme
57.71.00↔	Cystectomie radicale, SAP	57.79.20↔	Autre cystectomie totale, cystectomie simple chirurgicale ouverte chez la femme
57.71.10↔	Cystectomie radicale chirurgicale ouverte chez l'homme, sans urétrectomie	57.79.21↔	Autre cystectomie totale, cystectomie simple par laparoscopie chez la femme
57.71.11↔	Cystectomie radicale par laparoscopie chez l'homme, sans urétrectomie	57.79.99↔	Autre cystectomie totale, autre
57.71.20↔	Cystectomie radicale chirurgicale ouverte chez l'homme, avec urétrectomie	57.87.00↔	Reconstruction de la vessie, SAP
57.71.21↔	Cystectomie radicale par laparoscopie chez l'homme, avec urétrectomie	57.87.10↔	Reconstruction de la vessie, réparation chirurgicale ouverte avec iléon, côlon ou estomac
57.71.30↔	Cystectomie radicale chirurgicale ouverte chez la femme, sans urétrectomie	57.87.11↔	Reconstruction de la vessie, réparation par laparoscopie avec iléon, côlon ou estomac
57.71.31↔	Cystectomie radicale par laparoscopie chez la femme, sans urétrectomie	57.87.20↔	Transformation chirurgicale ouverte d'autre dérivation urinaire supravésicale en une vessie de remplacement
57.71.40↔	Cystectomie radicale chirurgicale ouverte chez la femme, avec urétrectomie	57.87.21↔	Transformation d'autre dérivation urinaire supravésicale en une vessie de remplacement par laparoscopie
57.71.41↔	Cystectomie radicale par laparoscopie chez la femme, avec urétrectomie	57.87.30↔	Plastie chirurgicale ouverte de réduction de la vessie
57.71.50↔	Cystectomie radicale, éviscération pelvienne (exentération) chirurgicale ouverte chez l'homme	57.87.31↔	Reconstruction de la vessie, plastie de réduction de la vessie par laparoscopie
57.71.51↔	Cystectomie radicale, éviscération pelvienne (exentération) par laparoscopie chez l'homme	57.87.40↔	Reconstruction de la vessie, plastie chirurgicale ouverte d'augmentation de la vessie
57.71.99↔	Cystectomie radicale, autre	57.87.41↔	Reconstruction de la vessie, plastie d'augmentation de la vessie par laparoscopie
57.79.00↔	Autre cystectomie totale, SAP	57.87.99↔	Reconstruction de la vessie, autre

ADRG N60**Néoplasme maligne des organes génitaux féminins**

Diagnostic principal dans le tableau N60-1

DRG N60A**Néoplasme maligne des organes génitaux féminins, plus d'un jour d'hospitalisation, âge < 19 ans ou CC extrêmement sévères**

Durée de séjour > 1 jour et (Âge < 19 années ou PCCL > 3) et (aucun(e) procédure opératoire ou procédure dans le tableau N60-2)

DRG N60B**Néoplasme maligne des organes génitaux féminins, un jour d'hospitalisation ou âge > 18 ans, sans CC extrêmement sévères****diagnostic N60-1**

C51.0	Tumeur maligne: Grande lèvre	C57.0	Tumeur maligne: Trompe de Fallope
C51.1	Tumeur maligne: Petite lèvre	C57.1	Tumeur maligne: Ligament large
C51.2	Tumeur maligne: Clitoris	C57.2	Tumeur maligne: Ligament rond
C51.8	Tumeur maligne: Lésion à localisations contiguës de la vulve	C57.3	Tumeur maligne: Paramètre
C51.9	Tumeur maligne: Vulve, sans précision	C57.4	Tumeur maligne: Annexes de l'utérus, sans précision
C52	Tumeur maligne du vagin	C57.7	Tumeur maligne: Autres organes génitaux de la femme précisés
C53.0	Tumeur maligne: Endocol	C57.8	Tumeur maligne: Lésion à localisations contiguës des organes génitaux de la femme
C53.1	Tumeur maligne: Exocol	C57.9	Tumeur maligne: Organe génital de la femme, sans précision
C53.8	Tumeur maligne: Lésion à localisations contiguës du col de l'utérus	C58	Tumeur maligne du placenta
C53.9	Tumeur maligne: Col de l'utérus, sans précision	C76.3	Tumeur maligne: Pelvis
C54.0	Tumeur maligne: Isthme de l'utérus	C79.6	Tumeur maligne secondaire de l'ovaire
C54.1	Tumeur maligne: Endomètre	C79.82	Tumeur maligne secondaire des organes génitaux
C54.2	Tumeur maligne: Myomètre	D39.0	Tumeurs à évolution imprévisible ou inconnue: Utérus
C54.3	Tumeur maligne: Fond de l'utérus	D39.1	Tumeurs à évolution imprévisible ou inconnue: Ovaire
C54.8	Tumeur maligne: Lésion à localisations contiguës du corps de l'utérus	D39.2	Tumeurs à évolution imprévisible ou inconnue: Placenta
C54.9	Tumeur maligne: Corps de l'utérus, sans précision	D39.7	Tumeurs à évolution imprévisible ou inconnue: Autres organes génitaux de la femme
C55	Tumeur maligne de l'utérus, partie non précisée	D39.9	Tumeurs à évolution imprévisible ou inconnue: Organe génital de la femme, sans précision
C56	Tumeur maligne de l'ovaire		

procédure N60-2

92.20↔	Perfusion d'isotope radioactif liquide	92.21.02↔	Radiothérapie superficielle: plus de 2 champs d'irradiation
92.21.00↔	Radiothérapie superficielle: SAP	92.22.00↔	Radiothérapie en orthovoltage: SAP
92.21.01↔	Radiothérapie superficielle: jusqu'à 2 champs d'irradiation	92.22.01↔	Radiothérapie en orthovoltage: jusqu'à 2 champs d'irradiation

92.22.02↔	Radiothérapie en orthovoltage: plus de 2 champs d'irradiation	92.26.00↔	Autre téléradiothérapie par particule radioactive, SAP
92.22.11↔	Radiothérapie peropératoire par rayons X, jusqu'à 300 kV	92.26.10↔	Protonthérapie, jusqu'à 2 champs d'irradiation, sans guidage par l'image
92.22.12↔	Radiothérapie peropératoire par rayons X, 300 kV - < 1 MV	92.26.11↔	Protonthérapie, jusqu'à 2 champs d'irradiation, positionnement guidé par l'image
92.22.19↔	Autre radiothérapie peropératoire par rayons X	92.26.20↔	Protonthérapie, plus de 2 champs d'irradiation, sans guidage par l'image
92.23.00↔	Radiothérapie de haut voltage: SAP	92.26.21↔	Protonthérapie, plus de 2 champs d'irradiation, positionnement guidé par l'image
92.23.01↔	Appareil de télécobalt, jusqu'à 2 champs d'irradiation	92.26.99↔	Autre téléradiothérapie par particule radioactive, autre
92.23.02↔	Appareil de télécobalt, 3 à 4 champs d'irradiation	92.27.00↔	Implantation ou insertion d'élément radioactif (brachythérapie par des sources scellées de radionucléides), surface corporelle, site d'application autre ou non spécifié
92.23.03↔	Appareil de télécobalt plus de 4 champs d'irradiation ou radiothérapie conformationnelle en 3D	92.27.10↔	Implantation ou insertion d'élément radioactif (brachythérapie par des sources scellées de radionucléides), organes génitaux féminins, SAP
92.23.08↔	Radiothérapie de haut voltage: autres isotopes	92.27.11↔	Implantation ou insertion d'élément radioactif (brachythérapie par des sources scellées de radionucléides), intra-utérine
92.23.09↔	Autre appareil de télécobalt	92.27.12↔	Implantation ou insertion d'élément radioactif (brachythérapie par des sources scellées de radionucléides), intravaginale
92.24.00↔	Téléradiothérapie à photons, accélérateur linéaire, SAP	92.27.13↔	Implantation ou insertion d'élément radioactif (brachythérapie par des sources scellées de radionucléides), intra-utérine et intravaginale combinée
92.24.01↔	Téléradiothérapie à photons, accélérateur linéaire, irradiation large	92.27.21↔	Implantation ou insertion d'élément radioactif (brachythérapie par des sources scellées de radionucléides), surface corporelle
92.24.02↔	Téléradiothérapie à photons, accélérateur linéaire, irradiation hémicorporelle	92.27.22↔	Implantation ou insertion d'élément radioactif (brachythérapie par des sources scellées de radionucléides), intracavitaire
92.24.03↔	Téléradiothérapie à photons, accélérateur linéaire, irradiation corporelle totale	92.27.23↔	Implantation ou insertion d'élément radioactif (brachythérapie par des sources scellées de radionucléides), intraluminale
92.24.04↔	Téléradiothérapie à photons, accélérateur linéaire, radiothérapie peropératoire	92.27.30↔	Implantation ou insertion d'élément radioactif (brachythérapie par des sources scellées de radionucléides), vaisseau non spécifié
92.24.09↔	Téléradiothérapie à photons, accélérateur linéaire, autre	92.27.31↔	Implantation ou insertion d'élément radioactif (brachythérapie par des sources scellées de radionucléides), vaisseau coronaire
92.24.11↔	Téléradiothérapie à photons, accélérateur linéaire, jusqu'à 2 champs d'irradiation: positionnement guidé par l'image (IGRT)	92.27.39↔	Implantation ou insertion d'élément radioactif (brachythérapie par des sources scellées de radionucléides), autre vaisseau
92.24.12↔	Téléradiothérapie à photons, accélérateur linéaire, plus de 2 champs d'irradiation: positionnement guidé par l'image (IGRT)	92.27.40↔	Implantation ou insertion peropératoires d'élément radioactif (brachythérapie par des sources scellées de radionucléides)
92.24.13↔	Téléradiothérapie à photons, accélérateur linéaire, radiothérapie conformationnelle en 3D: positionnement guidé par l'image (IGRT)	92.27.70↔	Moulages radioactifs, SAP
92.24.14↔	Téléradiothérapie à photons, accélérateur linéaire, radiothérapie avec modulation d'intensité: positionnement guidé par l'image (IGRT)	92.27.71↔	Moulages radioactifs: construction et application de moulage radioactif superficiel
92.24.21↔	Téléradiothérapie à photons, accélérateur linéaire, jusqu'à 2 champs d'irradiation: sans guidage par l'image	92.27.72↔	Moulages radioactifs: construction et pose d'applicateur non utilisé sur la surface corporelle
92.24.22↔	Téléradiothérapie à photons, accélérateur linéaire, plus de 2 champs d'irradiation: sans guidage par l'image	92.27.73↔	Moulages radioactifs: construction et pose d'applicateur oculaire
92.24.23↔	Téléradiothérapie à photons, accélérateur linéaire, radiothérapie conformationnelle en 3D: sans guidage par l'image	92.27.79↔	Autres moulages radioactifs
92.24.24↔	Téléradiothérapie à photons, accélérateur linéaire, radiothérapie avec modulation d'intensité: sans guidage par l'image	92.28.00↔	Injection ou instillation de radio-isotope, SAP
92.24.30↔	Téléradiothérapie à photons: radiothérapie hautement complexe à l'aide d'équipements spécialisés	92.28.01↔	Instillation d'un radionucléide libre dans l'articulation
92.25.00↔	Téléradiothérapie par électron, accélérateur linéaire, SAP	92.28.02↔	Radiothérapie par iode radioactif: dose thérapeutique de I-131 jusqu'à 1,2 GBq; sans administration de thyrotropine recombinante (rh-TSH)
92.25.01↔	Téléradiothérapie par électron, accélérateur linéaire, irradiation large	92.28.03↔	Radiothérapie par iode radioactif: dose thérapeutique de I-131 jusqu'à 1,2 GBq; avec administration de thyrotropine recombinante (rh-TSH)
92.25.02↔	Téléradiothérapie par électron, accélérateur linéaire, irradiation hémicorporelle	92.28.04↔	Radiothérapie par iode radioactif: dose thérapeutique de I-131 de plus de 1,2 GBq à moins de 5 GBq; sans administration de thyrotropine recombinante (rh-TSH)
92.25.03↔	Téléradiothérapie par électron, accélérateur linéaire, irradiation corporelle totale	92.28.05↔	Radiothérapie par iode radioactif: dose thérapeutique de I-131 de plus de 1,2 GBq à moins de 5 GBq; avec administration de thyrotropine recombinante (rh-TSH)
92.25.04↔	Téléradiothérapie par électron, accélérateur linéaire, radiothérapie peropératoire	92.28.06↔	Radiothérapie par iode radioactif: dose thérapeutique de I-131 de 5 GBq et plus: sans administration de thyrotropine recombinante (rh-TSH)
92.25.09↔	Téléradiothérapie par électron, accélérateur linéaire, autre	92.28.07↔	Radiothérapie par iode radioactif: dose thérapeutique de I-131 de 5 GBq et plus: avec administration de thyrotropine recombinante (rh-TSH)
92.25.11↔	Téléradiothérapie par électron, accélérateur linéaire, positionnement guidé par l'image	92.28.11↔	Thérapie de métastases osseuses par radionucléides libres
92.25.12↔	Téléradiothérapie par électron, accélérateur linéaire, jusqu'à 2 champs d'irradiation, positionnement guidé par l'image	92.28.12↔	Traitement palliatif de la douleur associée aux métastases osseuses par des radionucléides libres en intraveineuse
92.25.13↔	Téléradiothérapie par électron, accélérateur linéaire, plus de 2 champs d'irradiation, positionnement guidé par l'image	92.28.13↔	Radiothérapie par ciblage de récepteurs avec des analogues de la somatostatine conjugués au DOTA
92.25.14↔	Téléradiothérapie par électron, accélérateur linéaire, radiothérapie conformationnelle en 3D, positionnement guidé par l'image	92.28.20↔	Radioimmunothérapie par 90Y-ibritumomab-tiuxétan, parentérale
92.25.15↔	Téléradiothérapie par électron, accélérateur linéaire, radiothérapie avec modulation d'intensité, positionnement guidé par l'image		
92.25.21↔	Téléradiothérapie par électron, accélérateur linéaire, jusqu'à 2 champs d'irradiation, sans guidage par l'image		
92.25.22↔	Téléradiothérapie par électron, accélérateur linéaire, plus de 2 champs d'irradiation, sans guidage par l'image		
92.25.23↔	Téléradiothérapie par électron, accélérateur linéaire, radiothérapie conformationnelle en 3D, sans guidage par l'image		
92.25.24↔	Téléradiothérapie par électron, accélérateur linéaire, radiothérapie avec modulation d'intensité, sans guidage par l'image		

92.28.21↔	Administration parentérale de I-131-MIBG (méta-iodobenzylguanidine marquée à l'iode-131)	92.29.88↔	Planification d'irradiation pour radiothérapie percutanée et brachythérapie, planification pour radiothérapie avec fusion d'images CT/IRM/TEP
92.28.31↔	Radio-chimioembolisation intravasculaire sélective par le I-131-lipiodol	92.29.89↔	Planification d'irradiation pour radiothérapie percutanée et brachythérapie, autre
92.28.32↔	Radiothérapie intravasculaire sélective (SIRT) par embolisation avec des microsphères marquées à l'yttrium-90	92.30.00↔	Radiochirurgie stéréotaxique en un temps, SAP
92.28.33↔	Brachythérapie endovasculaire au rhénium-188	92.30.01↔	Radiochirurgie stéréotaxique, en un temps: cérébrale, SAP
92.29.60↔	Construction et adaptation d'aides de fixation et d'aides thérapeutiques pour la radiothérapie, dispositif de fixation, SAP	92.30.02↔	Radiochirurgie stéréotaxique, en un temps: extracérébrale, SAP
92.29.61↔	Construction et adaptation d'aides de fixation et d'aides thérapeutiques pour la radiothérapie, dispositif de fixation, simple	92.30.20↔	Radiochirurgie stéréotaxique, en un temps: cérébrale, radiothérapie à intensité modulée
92.29.62↔	Construction et adaptation d'aides de fixation et d'aides thérapeutiques pour la radiothérapie, dispositif de fixation, difficulté moyenne	92.30.21↔	Radiochirurgie stéréotaxique, en un temps: cérébrale, Intensity Modulated Arc Therapy (IMAT).
92.29.63↔	Construction et adaptation d'aides de fixation et d'aides thérapeutiques pour la radiothérapie, dispositif de fixation, complexe	92.30.22↔	Radiochirurgie stéréotaxique, en un temps: cérébrale, guidée par l'image
92.29.64↔	Construction et adaptation d'aides de fixation et d'aides thérapeutiques pour la radiothérapie, aides thérapeutiques	92.30.30↔	Radiochirurgie stéréotaxique, en un temps: extracérébrale, radiothérapie avec modulation d'intensité
92.29.65↔	Construction et adaptation d'aides de fixation et d'aides thérapeutiques pour la radiothérapie, blocs individuels ou collimateur multilames (MLC)	92.30.31↔	Radiochirurgie stéréotaxique, en un temps: extracérébrale, Intensity Modulated Arc Therapy (IMAT).
92.29.69↔	Construction et adaptation d'aides de fixation et d'aides thérapeutiques pour la radiothérapie, autres	92.30.32↔	Radiochirurgie stéréotaxique, en un temps: extracérébrale, guidée par l'image
92.29.70↔	Simulation d'irradiation pour radiothérapie externe et brachythérapie, SAP	92.30.99↔	Radiochirurgie stéréotaxique, en un temps, autre
92.29.71↔	Simulation d'irradiation pour radiothérapie externe et brachythérapie: simulation guidée par CT pour la radiothérapie externe	92.31.00↔	Radiochirurgie à photons non spécifiée, cérébrale
92.29.72↔	Simulation d'irradiation pour radiothérapie externe et brachythérapie, simulation guidée par CT pour la brachythérapie	92.31.10↔	Radiochirurgie à photons non spécifiée, extracérébrale
92.29.73↔	Simulation d'irradiation pour radiothérapie externe et brachythérapie, détermination du champ à l'aide d'un simulateur de radiothérapie, sans planification 3D	92.32.00↔	Radiochirurgie photonique multisources, SAP
92.29.74↔	Simulation d'irradiation pour radiothérapie externe et brachythérapie, détermination du champ à l'aide d'un simulateur de radiothérapie, avec planification 3D	92.32.01↔	Radiochirurgie photonique multisources: gamma-knife
92.29.79↔	Simulation d'irradiation pour radiothérapie externe et brachythérapie, autre	92.33.00↔	Radiochirurgie aux particules, SAP
92.29.80↔	Planification d'irradiation pour radiothérapie percutanée et brachythérapie, SAP	92.33.01↔	Autre radiothérapie de haut voltage: radiochirurgie stéréotaxique, en un temps, cérébrale
92.29.81↔	Planification d'irradiation pour radiothérapie percutanée et brachythérapie, planification pour radiothérapie avec modulation d'intensité	92.33.11↔	Autre radiothérapie de haut voltage: radiochirurgie stéréotaxique, en un temps, extracérébrale
92.29.82↔	Planification d'irradiation pour radiothérapie percutanée et brachythérapie, planification pour radiothérapie avec fusion d'images CT/IRM	92.39.01↔	Autre radiothérapie de haut voltage, radiochirurgie stéréotaxique, fractionnée, cérébrale, SAP
92.29.83↔	Planification d'irradiation pour radiothérapie percutanée et brachythérapie, planification pour brachythérapie, moyennement complexe	92.39.11↔	Autre radiothérapie de haut voltage, radiochirurgie stéréotaxique, fractionnée, extracérébrale, SAP
92.29.84↔	Planification d'irradiation pour radiothérapie percutanée et brachythérapie, planification pour brachythérapie, complexe	92.39.20↔	Autre radiothérapie de haut voltage, radiochirurgie stéréotaxique, fractionnée: cérébrale, radiothérapie à intensité modulée
92.29.85↔	Planification d'irradiation pour radiothérapie percutanée et brachythérapie, sans planification dosimétrique individuelle	92.39.21↔	Autre radiothérapie de haut voltage, radiochirurgie stéréotaxique, fractionnée: cérébrale, Intensity Modulated Arc Therapy (IMAT).
92.29.86↔	Planification d'irradiation pour radiothérapie percutanée et brachythérapie, planification pour radiothérapie percutanée, avec planification dosimétrique individuelle	92.39.22↔	Autre radiothérapie de haut voltage, radiochirurgie stéréotaxique, fractionnée: cérébrale, guidée par l'image
92.29.87↔	Planification d'irradiation pour radiothérapie percutanée et brachythérapie, planification pour radiothérapie avec fusion d'images CT/TEP	92.39.29↔	Autre radiothérapie de haut voltage, radiochirurgie stéréotaxique, fractionnée, extracérébrale, autre
		92.39.30↔	Autre radiothérapie de haut voltage, radiochirurgie stéréotaxique, fractionnée: extracérébrale, radiothérapie avec modulation d'intensité
		92.39.31↔	Autre radiothérapie de haut voltage, radiochirurgie stéréotaxique, fractionnée: extracérébrale, Intensity Modulated Arc Therapy (IMAT).
		92.39.32↔	Autre radiothérapie de haut voltage, radiochirurgie stéréotaxique, fractionnée: extracérébrale, guidée par l'image
		92.39.39↔	Autre radiothérapie de haut voltage, radiochirurgie stéréotaxique, fractionnée, extracérébrale, autre
		92.41↔	Radiothérapie par électrons peropérateur

ADRG N61**Infection et inflammation des organes génitaux féminins**

Diagnostic principal dans le tableau N61-1

DRG N61Z**Infection et inflammation des organes génitaux féminins**

diagnostic principal N61-1

A51.0	Syphilis génitale primaire	L29.3	Prurit ano-génital, sans précision
A54.0	Infection gonococcique de la partie inférieure de l'appareil génito-urinaire, sans abcès périurétral ou des glandes annexes	N70.0	Salpingite et ovariite aiguës
A54.1	Infection gonococcique de la partie inférieure de l'appareil génito-urinaire, avec abcès périurétral et des glandes annexes	N70.1	Salpingite et ovariite chroniques
A54.2	Pelvipéritonite gonococcique et autres infections génito-urinaires gonococciques	N70.9	Salpingite et ovariite, sans précision
A55	Lymphogranulomatose vénérienne à Chlamydia	N71.0	Affection inflammatoire aiguë de l'utérus
A56.0	Infection à Chlamydia de la partie inférieure de l'appareil génito-urinaire	N71.1	Affection inflammatoire chronique de l'utérus
A56.1	Infection à Chlamydia, pelvi-péritonéale et des autres organes génito-urinaires	N71.9	Affection inflammatoire de l'utérus, sans précision
A56.2	Infection à Chlamydia de l'appareil génito-urinaire, sans précision	N72	Affections inflammatoires du col de l'utérus
A56.8	Infection à Chlamydia transmise par voie sexuelle, autres localisations	N73.0	Paramétrite et phlegmon pelvien aigus
A57	Chancre mou	N73.1	Paramétrite et phlegmon pelvien chroniques
A58	Granulome inguinal	N73.2	Paramétrite et phlegmon pelvien, sans précision
A59.0	Trichomonase uro-génitale	N73.3	Pelvipéritonite aiguë chez la femme
A60.0	Infection des organes génitaux et de l'appareil génito-urinaire par le virus de l'herpès	N73.4	Pelvipéritonite chronique chez la femme
A60.1	Infection de la marge cutanée de l'anus et du rectum, par le virus de l'herpès	N73.5	Pelvipéritonite chez la femme, sans précision
A60.9	Infection ano-génitale par le virus de l'herpès, sans précision	N73.8	Autres affections inflammatoires pelviennes précisées de la femme
A63.8	Autres maladies précisées dont le mode de transmission est essentiellement sexuel	N73.9	Affection inflammatoire pelvienne de la femme, sans précision
A64	Maladie sexuellement transmise, sans précision	N75.1	Abcès de la glande de Bartholin
B37.3	Candidose de la vulve et du vagin {N77.1}	N75.8	Autres affections de la glande de Bartholin
B37.4	Candidose d'autres localisations uro-génitales	N75.9	Affection de la glande de Bartholin, sans précision
L29.2	Prurit vulvaire	N76.0	Vaginite aiguë
		N76.1	Vaginite subaiguë et chronique
		N76.2	Vulvite aiguë
		N76.3	Vulvite subaiguë et chronique
		N76.4	Abcès de la vulve
		N76.5	Ulcération du vagin
		N76.80	Gangrène de Fournier chez la femme
		N76.88	Autre maladie inflammatoire précisée du vagin et de la vulve

ADRG N62**Troubles menstruels et autres affections des organes génitaux féminins**

Diagnostic principal dans le tableau N62-1

DRG N62A**Troubles de la menstruation et autres affections des organes génitaux féminins avec diagnostic complexe**

Aucun(e) diagnostic principal dans tableau N62-2

DRG N62B**Troubles de la menstruation et autres affections des organes génitaux féminins sans diagnostic complexe****diagnostic principal N62-1**

D06.0	Carcinoma in situ: Endocol	D28.9	Tumeur bénigne: Organe génital de la femme, sans précision
D06.1	Carcinoma in situ: Exocol	E28.0	Dysfonction ovarienne: Hyperœstrogénie
D06.7	Carcinoma in situ: Autres parties du col de l'utérus	E28.1	Dysfonction ovarienne: Hyperandrogénie
D06.9	Carcinoma in situ: Col de l'utérus, sans précision	E28.2	Syndrome ovarien polykystique
D07.0	Carcinoma in situ: Endomètre	E28.3	Insuffisance ovarienne primaire
D07.1	Carcinoma in situ: Vulve	E28.8	Autres dysfonctions ovariennes
D07.2	Carcinoma in situ: Vagin	E28.9	Dysfonction ovarienne, sans précision
D07.3	Carcinoma in situ: Organes génitaux de la femme, autres et non précisés	E89.4	Insuffisance ovarienne après un acte à visée diagnostique et thérapeutique
D25.0	Léiomyome sous-muqueux de l'utérus	F52.2	Echec de la réponse génitale
D25.1	Léiomyome intramural de l'utérus	F52.5	Vaginisme non organique
D25.2	Léiomyome sous-séreux de l'utérus	I86.2	Varices pelviennes
D25.9	Léiomyome de l'utérus, sans précision	I86.3	Varices vulvaires
D26.0	Tumeur bénigne: Col de l'utérus	N73.6	Adhérences pelvi-péritonéales chez la femme
D26.1	Tumeur bénigne: Corps de l'utérus	N75.0	Kyste de la glande de Bartholin
D26.7	Tumeur bénigne: Autres parties de l'utérus	N76.6	Ulcération de la vulve
D26.9	Tumeur bénigne: Utérus, sans précision	N80.0	Endométriose de l'utérus
D27	Tumeur bénigne de l'ovaire	N80.1	Endométriose de l'ovaire
D28.0	Tumeur bénigne: Vulve	N80.2	Endométriose de la trompe de Fallope
D28.1	Tumeur bénigne: Vagin	N80.3	Endométriose du péritoine pelvien
D28.2	Tumeur bénigne: Trompe et ligaments de l'utérus	N80.4	Endométriose du septum recto-vaginal et du vagin
D28.7	Tumeur bénigne: Autres organes génitaux de la femme précisés	N80.8	Autres endométrioses

N80.9	Endométriose, sans précision	N90.4	Leucoplasie de la vulve
N81.0	Urétrocèle chez la femme	N90.5	Atrophie de la vulve
N81.1	Cystocèle	N90.6	Hypertrophie de la vulve
N81.2	Prolapsus utéro-vaginal partiel	N90.7	Kyste de la vulve
N81.3	Prolapsus utéro-vaginal complet	N90.8	Autres affections non inflammatoires précisées de la vulve et du périnée
N81.4	Prolapsus utéro-vaginal, sans précision	N90.9	Affection non inflammatoire de la vulve et du périnée, sans précision
N81.5	Entérocèle vaginale	N91.0	Aménorrhée primaire
N81.6	Rectocèle	N91.1	Aménorrhée secondaire
N81.8	Autres prolapsus génitaux	N91.2	Aménorrhée, sans précision
N81.9	Prolapsus génital, sans précision	N91.3	Oligoménorrhée primaire
N82.0	Fistule vésico-vaginale	N91.4	Oligoménorrhée secondaire
N82.1	Autres fistules de l'appareil génito-urinaire de la femme	N91.5	Oligoménorrhée, sans précision
N82.5	Fistule génito-cutanée chez la femme	N92.0	Menstruation trop abondante et trop fréquente avec cycle menstruel régulier
N82.8	Autres fistules de l'appareil génital de la femme	N92.1	Menstruation trop abondante et trop fréquente avec cycle menstruel irrégulier
N82.9	Fistule de l'appareil génital de la femme, sans précision	N92.2	Menstruation trop abondante à la puberté
N83.0	Kyste folliculaire de l'ovaire	N92.3	Saignements de l'ovulation
N83.1	Kyste du corps jaune	N92.4	Saignements abondants de la préménopause
N83.2	Kystes de l'ovaire, autres et sans précision	N92.5	Autres irrégularités menstruelles précisées
N83.3	Atrophie acquise de l'ovaire et de la trompe de Fallope	N92.6	Irrégularités menstruelles, sans précision
N83.4	Prolapsus et hernie de l'ovaire et de la trompe de Fallope	N93.0	Saignements post-coïtaux et de contact
N83.5	Torsion de l'ovaire, du pédicule ovarien et de la trompe de Fallope	N93.8	Autres saignements anormaux précisés de l'utérus et du vagin
N83.6	Hématosalpinx	N93.9	Saignement anormal de l'utérus et du vagin, sans précision
N83.7	Hématome du ligament large	N94.0	Douleurs intermenstruelles
N83.8	Autres affections non inflammatoires de l'ovaire, de la trompe de Fallope et du ligament large	N94.1	Dyspareunie
N83.9	Affection non inflammatoire de l'ovaire, de la trompe de Fallope et du ligament large, sans précision	N94.2	Vaginisme
N84.0	Polype du corps de l'utérus	N94.3	Syndrome de tension prémenstruelle
N84.1	Polype du col de l'utérus	N94.4	Dysménorrhée primaire
N84.2	Polype du vagin	N94.5	Dysménorrhée secondaire
N84.3	Polype de la vulve	N94.6	Dysménorrhée, sans précision
N84.8	Polypes d'autres parties de l'appareil génital de la femme	N94.8	Autres affections précisées des organes génitaux de la femme et du cycle menstruel
N84.9	Polype de l'appareil génital de la femme, sans précision	N94.9	Affection des organes génitaux de la femme et du cycle menstruel, sans précision
N85.0	Hyperplasie glandulaire de l'endomètre	N95.0	Saignements post-ménopausiques
N85.1	Hyperplasie adénomateuse de l'endomètre	N95.1	Troubles de la ménopause et du climatère féminin
N85.2	Hypertrophie de l'utérus	N95.2	Vaginite atrophique post-ménopausique
N85.3	Subinvolution de l'utérus	N95.3	Troubles au cours d'une ménopause artificielle
N85.4	Malposition de l'utérus	N95.8	Autres troubles précisés de la ménopause et de la périménopause
N85.5	Inversion de l'utérus	N95.9	Trouble de la ménopause et de la périménopause, sans précision
N85.6	Synéchie utérine	N96	Avortements à répétition
N85.7	Hématométrie	N97.0	Stérilité associée à une anovulation
N85.8	Autres affections non inflammatoires précisées de l'utérus	N97.1	Stérilité d'origine tubaire
N85.9	Affection non inflammatoire de l'utérus, sans précision	N97.2	Stérilité d'origine utérine
N86	Erosion et ectropion du col de l'utérus	N97.3	Stérilité d'origine cervicale
N87.0	Dysplasie légère du col de l'utérus	N97.4	Stérilité de la femme associée à des facteurs relevant de l'homme
N87.1	Dysplasie moyenne du col de l'utérus	N97.8	Stérilité de la femme d'autres origines
N87.2	Dysplasie sévère du col de l'utérus, non classée ailleurs	N97.9	Stérilité de la femme, sans précision
N87.9	Dysplasie du col de l'utérus, sans précision	N99.2	Adhérences vaginales post-opératoires
N88.0	Leucoplasie du col de l'utérus	N99.3	Prolapsus de la paroi supérieure du vagin après hystérectomie
N88.1	Déchirure ancienne du col de l'utérus	Q50.0	Absence congénitale d'ovaire(s)
N88.2	Rétrécissement et sténose du col de l'utérus	Q50.1	Kyste ovarien au cours du développement
N88.3	Béance du col de l'utérus	Q50.2	Torsion congénitale de l'ovaire
N88.4	Allongement hypertrophique du col de l'utérus	Q50.3	Autres malformations congénitales de l'ovaire
N88.8	Autres affections non inflammatoires précisées du col de l'utérus	Q50.4	Kyste embryonnaire de la trompe de Fallope
N88.9	Affection non inflammatoire du col de l'utérus, sans précision	Q50.5	Kyste embryonnaire du ligament large
N89.0	Dysplasie légère du vagin	Q50.6	Autres malformations congénitales des trompes de Fallope et des ligaments larges
N89.1	Dysplasie moyenne du vagin	Q51.0	Agénésie et aplasie de l'utérus
N89.2	Dysplasie sévère du vagin, non classée ailleurs	Q51.1	Utérus double avec duplication du col et du vagin
N89.3	Dysplasie du vagin, sans précision	Q51.2	Autres duplications de l'utérus
N89.4	Leucoplasie du vagin	Q51.3	Utérus bicorne
N89.5	Rétrécissement et atrésie du vagin	Q51.4	Utérus unicorne
N89.6	Anneau hyménal serré	Q51.5	Agénésie et aplasie du col de l'utérus
N89.7	Hématocolpos	Q51.6	Kyste embryonnaire du col de l'utérus
N89.8	Autres affections non inflammatoires précisées du vagin		
N89.9	Affection non inflammatoire du vagin, sans précision		
N90.0	Dysplasie légère de la vulve		
N90.1	Dysplasie moyenne de la vulve		
N90.2	Dysplasie sévère de la vulve, non classée ailleurs		
N90.3	Dysplasie de la vulve, sans précision		

Q51.7	Fistule congénitale utéro-digestive et utéro-urinaire	Q98.8	Autres anomalies précisées des chromosomes sexuels, phénotype masculin
Q51.8	Autres malformations congénitales de l'utérus et du col de l'utérus	Q98.9	Anomalie des chromosomes sexuels, phénotype masculin, sans précision
Q51.9	Malformation congénitale de l'utérus et du col de l'utérus, sans précision	Q99.8	Autres anomalies précisées des chromosomes
Q52.0	Absence congénitale de vagin	R10.2	Douleur pelvienne et périnéale
Q52.1	Dédoublement du vagin	R87.6	Résultats anormaux de prélèvements effectués sur les organes génitaux de la femme: Résultats cytologiques anormaux
Q52.2	Fistule recto-vaginale congénitale	S30.2	Contusion des organes génitaux externes
Q52.3	Imperforation de l'hymen	S31.4	Plaie ouverte du vagin et de la vulve
Q52.4	Autres malformations congénitales du vagin	S31.5	Plaie ouverte des organes génitaux externes, autres et non précisés
Q52.5	Fusion de la vulve	S37.4	Lésion traumatique de l'ovaire
Q52.6	Malformation congénitale du clitoris	S37.5	Lésion traumatique de la trompe de Fallope
Q52.7	Autres malformations congénitales de la vulve	S37.6	Lésion traumatique de l'utérus
Q52.8	Autres malformations congénitales précisées des organes génitaux de la femme	S37.7	Lésions traumatiques de multiples organes pelviens et urinaires
Q52.9	Malformation congénitale des organes génitaux de la femme, sans précision	S37.88	Lésion traumatique: autre organe du bassin
Q64.0	Epispadias	S37.9	Lésion traumatique d'un organe pelvien et urinaire non précisé
Q96.0	Caryotype 45,X	S38.0	Ecrasement des organes génitaux externes
Q96.1	Caryotype 46,X iso (Xq)	S38.2	Amputation traumatique des organes génitaux externes
Q96.2	Caryotype 46,X avec chromosome sexuel anormal, sauf iso (Xq)	S39.6	Lésion traumatique d'organe(s) intra-abdominal(aux) et organe (s) pelvien(s)
Q96.3	Mosaïque chromosomique, 45,X/46,XX ou XY	T19.2	Corps étranger dans la vulve et le vagin
Q96.4	Mosaïque chromosomique, 45,X/autre(s) lignée(s) cellulaire(s) avec chromosome sexuel anormal	T19.3	Corps étranger dans l'utérus [toute partie]
Q96.8	Autres formes du syndrome de Turner	T19.8	Corps étranger de localisations autres et multiples dans les voies génito-urinaires
Q96.9	Syndrome de Turner, sans précision	T19.9	Corps étranger dans les voies génito-urinaires, partie non précisée
Q97.0	Caryotype 47,XXX	T83.3	Complication mécanique d'un dispositif intra-utérin contraceptif
Q97.1	Femme avec plus de trois chromosomes X	Z01.4	Examen gynécologique (de routine) (général)
Q97.2	Mosaïque chromosomique, lignées avec divers nombres de chromosomes X	Z30.2	Stérilisation
Q97.3	Femme avec un caryotype 46,XY	Z31.0	Tuboplastie ou vasoplastie après stérilisation
Q97.8	Autres anomalies précisées des chromosomes sexuels, phénotype féminin	Z31.1	Insémination artificielle
Q97.9	Anomalie des chromosomes sexuels, phénotype féminin, sans précision	Z31.2	Fécondation in vitro
Q98.0	Syndrome de Klinefelter, caryotype 47,XXY	Z31.3	Autres méthodes de fécondation assistée
Q98.1	Syndrome de Klinefelter, homme avec plus de deux chromosomes X	Z31.4	Recherches et tests en vue d'une procréation
Q98.2	Syndrome de Klinefelter, homme avec caryotype 46,XX	Z40.01	Opération prophylactique pour facteur de risque de tumeurs malignes: Ovaire
Q98.3	Autre phénotype masculin avec caryotype 46,XX	Z41.2	Circoncision rituelle et de routine
Q98.4	Syndrome de Klinefelter, sans précision	Z43.7	Surveillance de vagin artificiel
Q98.5	Caryotype 47,YYY	Z64.1	Difficultés liées à une multiparité
Q98.6	Homme avec chromosomes sexuels de structure anormale	Z80.4	Antécédents familiaux de tumeur maligne des organes génitaux
Q98.7	Homme avec mosaïque des chromosomes sexuels		

diagnostic principal N62-2

F52.2	Echec de la réponse génitale	N92.5	Autres irrégularités menstruelles précisées
F52.5	Vaginisme non organique	N92.6	Irrégularités menstruelles, sans précision
N75.0	Kyste de la glande de Bartholin	N94.0	Douleurs intermenstruelles
N83.0	Kyste folliculaire de l'ovaire	N94.1	Dyspareunie
N83.1	Kyste du corps jaune	N94.3	Syndrome de tension prémenstruelle
N83.2	Kystes de l'ovaire, autres et sans précision	N94.4	Dysménorrhée primaire
N83.5	Torsion de l'ovaire, du pédicule ovarien et de la trompe de Fallope	N94.5	Dysménorrhée secondaire
N83.8	Autres affections non inflammatoires de l'ovaire, de la trompe de Fallope et du ligament large	N94.6	Dysménorrhée, sans précision
N83.9	Affection non inflammatoire de l'ovaire, de la trompe de Fallope et du ligament large, sans précision	N94.8	Autres affections précisées des organes génitaux de la femme et du cycle menstruel
N86	Erosion et ectropion du col de l'utérus	N94.9	Affection des organes génitaux de la femme et du cycle menstruel, sans précision
N92.0	Menstruation trop abondante et trop fréquente avec cycle menstruel régulier	N96	Avortements à répétition
N92.1	Menstruation trop abondante et trop fréquente avec cycle menstruel irrégulier	R10.2	Douleur pelvienne et périnéale
N92.2	Menstruation trop abondante à la puberté	R87.6	Résultats anormaux de prélèvements effectués sur les organes génitaux de la femme: Résultats cytologiques anormaux
N92.3	Saignements de l'ovulation	T83.3	Complication mécanique d'un dispositif intra-utérin contraceptif
N92.4	Saignements abondants de la préménopause	Z64.1	Difficultés liées à une multiparité

ADRGs 901, 902

Procédure OR sans rapport

Procédure OR sans rapport

DRGs 901A, 901B, 901C, 901D, 902Z

MDC 14

Grossesse, naissance et
suites de couches

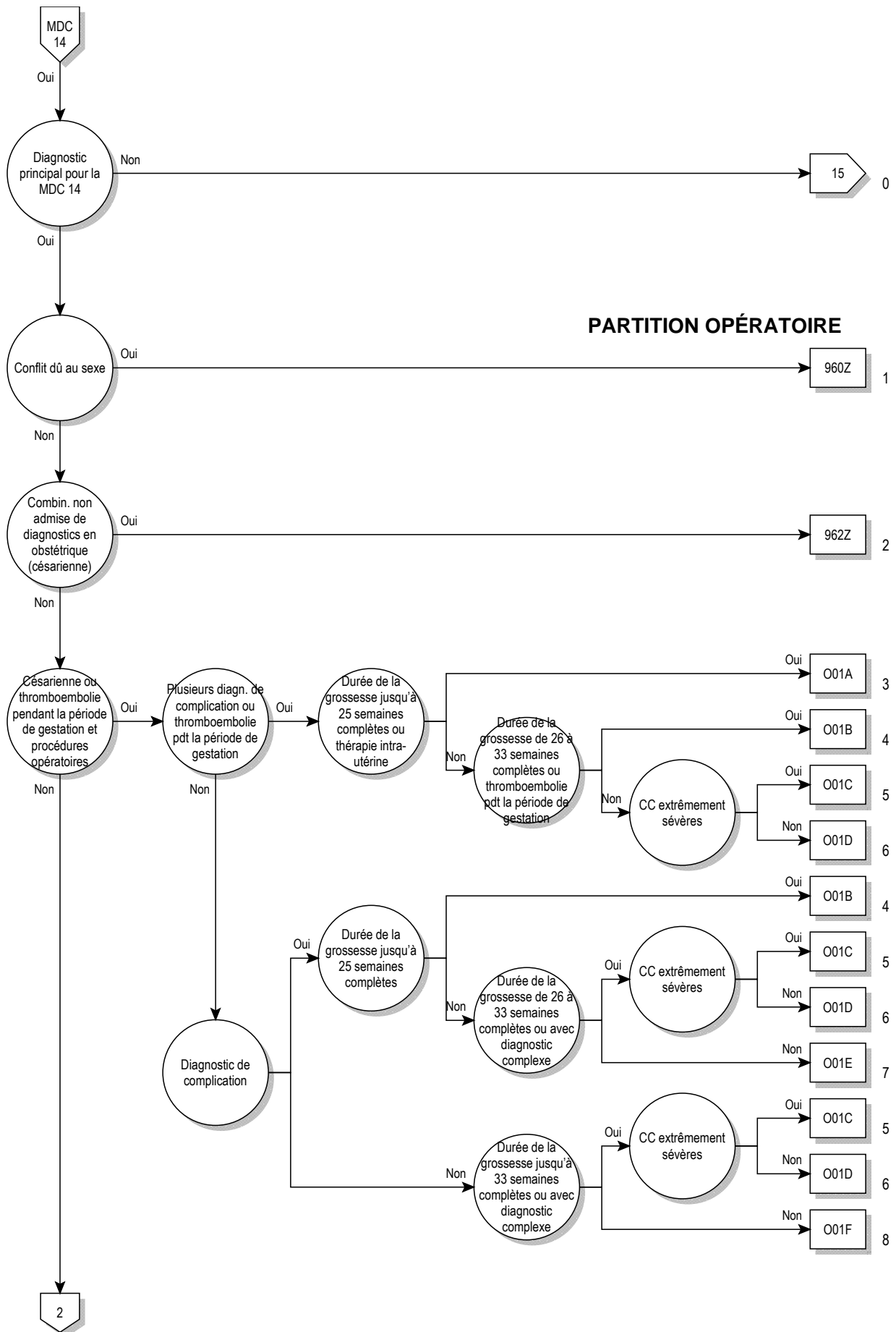

PARTITION OPÉRATOIRE

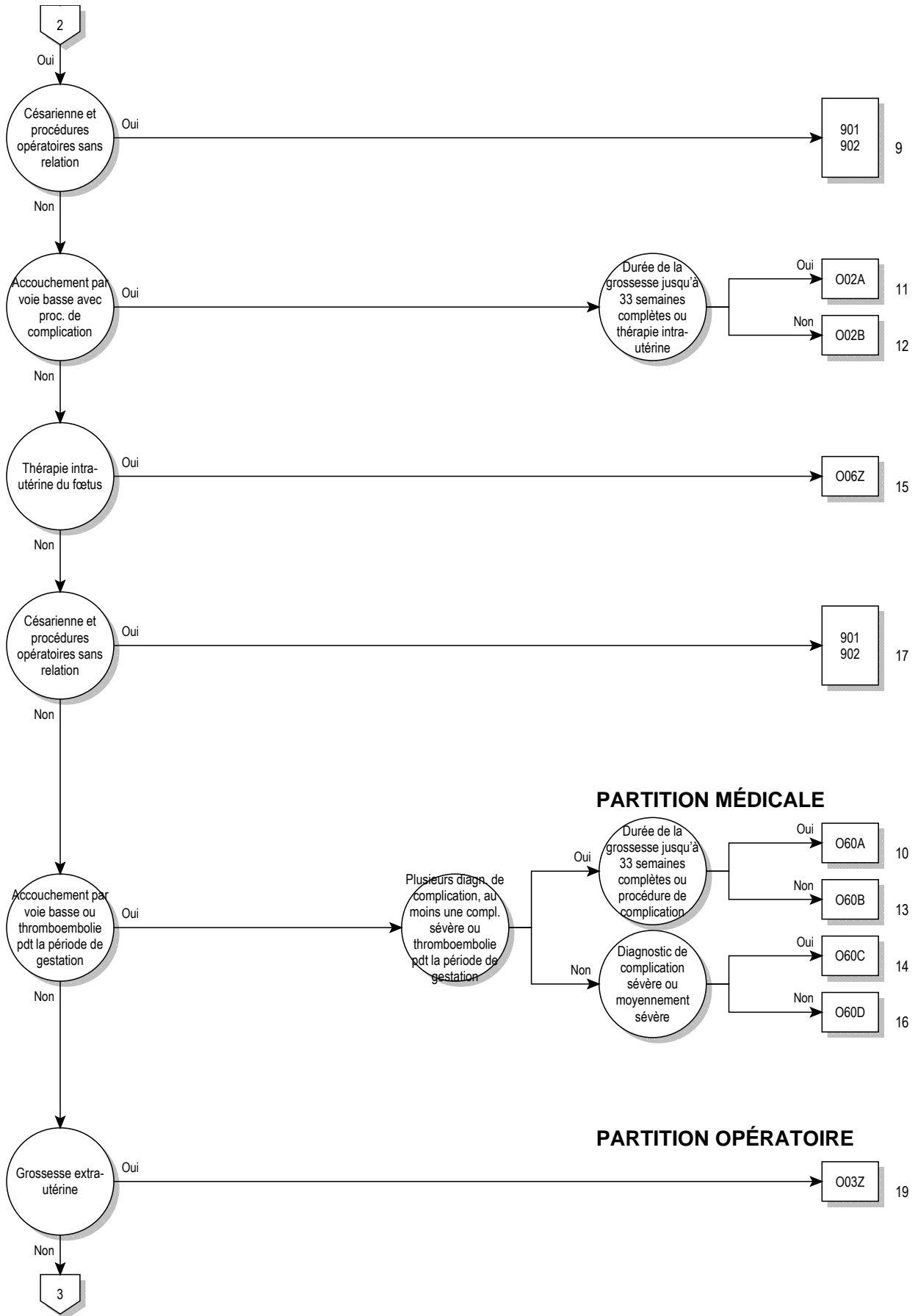

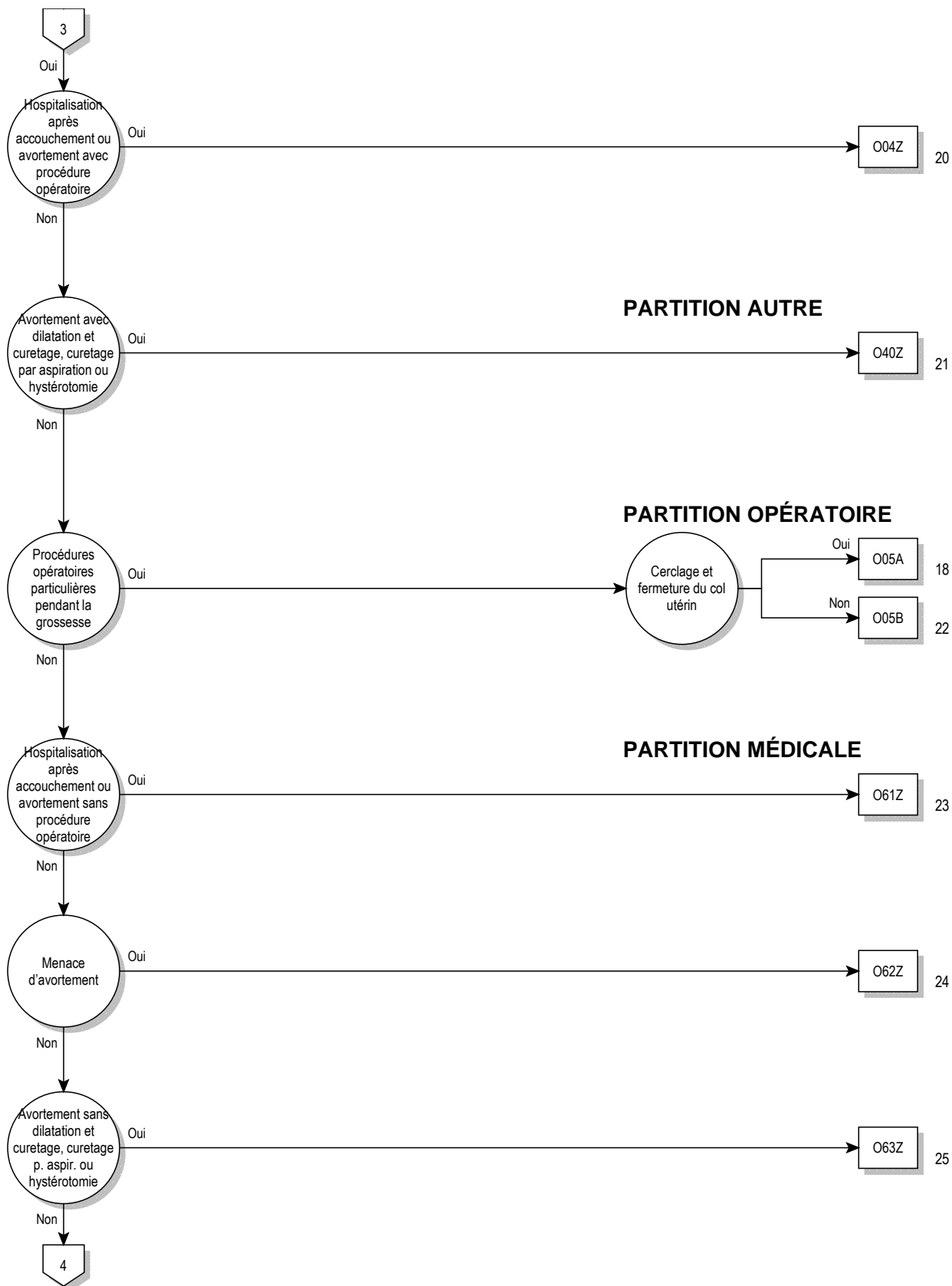

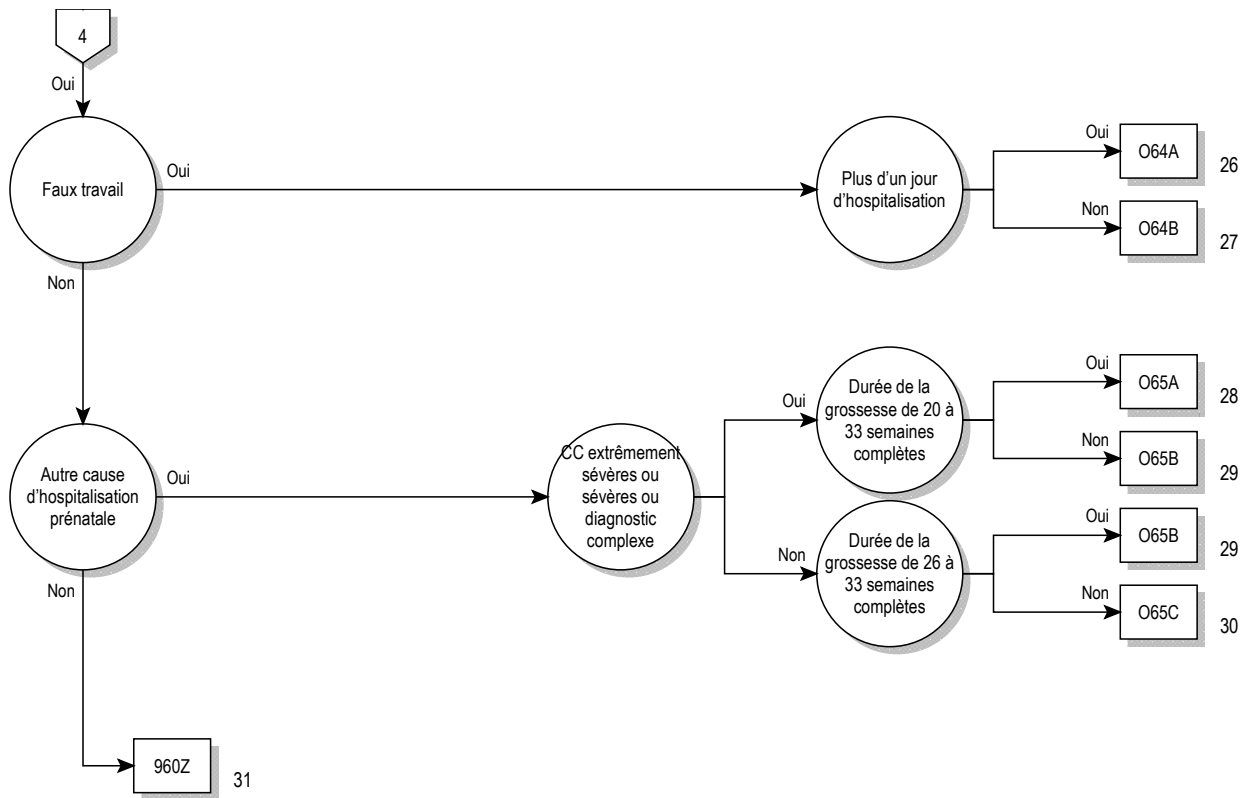

14

logique décisionnelle MDC 14

Diagnostic principal dans le tableau MDC14-0

diagnostic principal pour MDC 14 (MDC14-0)

A34	Tétanos obstétrical	O05.5	Autres formes d'avortement: Complet ou sans précision, compliqué d'une infection de l'appareil génital et des organes pelviens
F53.0	Troubles mentaux et du comportement légers associés à la puerpéralité, non classés ailleurs	O05.6	Autres formes d'avortement: Complet ou sans précision, compliqué d'une hémorragie retardée ou sévère
F53.1	Troubles mentaux et du comportement sévères associés à la puerpéralité, non classés ailleurs	O05.7	Autres formes d'avortement: Complet ou sans précision, compliqué d'une embolie
F53.8	Autres troubles mentaux et du comportement associés à la puerpéralité, non classés ailleurs	O05.8	Autres formes d'avortement: Complet ou sans précision, avec complications autres et non précisées
F53.9	Trouble mental de la puerpéralité, sans précision	O05.9	Autres formes d'avortement: Complet ou sans précision, sans complication
O00.0	Grossesse abdominale	O06.0	Avortement, sans précision: Incomplet, compliqué d'une infection de l'appareil génital et des organes pelviens
O00.1	Grossesse tubaire	O06.1	Avortement, sans précision: Incomplet, compliqué d'une hémorragie retardée ou sévère
O00.2	Grossesse ovarienne	O06.2	Avortement, sans précision: Incomplet, compliqué d'une embolie
O00.8	Autres grossesses extra-utérines	O06.3	Avortement, sans précision: Incomplet, avec complications autres et non précisées
O00.9	Grossesse extra-utérine, sans précision	O06.4	Avortement, sans précision: Incomplet, sans complication
O01.0	Môle hydatiforme classique	O06.5	Avortement, sans précision: Complet ou sans précision, compliqué d'une infection de l'appareil génital et des organes pelviens
O01.1	Môle hydatiforme incomplète et partielle	O06.6	Avortement, sans précision: Complet ou sans précision, compliqué d'une hémorragie retardée ou sévère
O01.9	Môle hydatiforme, sans précision	O06.7	Avortement, sans précision: Complet ou sans précision, compliqué d'une embolie
O02.0	Œuf clair et môle non hydatiforme	O06.8	Avortement, sans précision: Complet ou sans précision, avec complications autres et non précisées
O02.1	Rétention d'un fœtus mort in utero	O06.9	Avortement, sans précision: Complet ou sans précision, sans complication
O02.8	Autres produits anormaux de la conception, précisés	O07.0	Echec d'une tentative d'avortement médical, compliqué d'une infection de l'appareil génital et des organes pelviens
O02.9	Produit anormal de la conception, sans précision	O07.1	Echec d'une tentative d'avortement médical, compliqué d'une hémorragie retardée ou sévère
O03.0	Avortement spontané: Incomplet, compliqué d'une infection de l'appareil génital et des organes pelviens	O07.2	Echec d'une tentative d'avortement médical, compliqué d'une embolie
O03.1	Avortement spontané: Incomplet, compliqué d'une hémorragie retardée ou sévère	O07.3	Echec d'une tentative d'avortement médical, avec complications autres et non précisées
O03.2	Avortement spontané: Incomplet, compliqué d'une embolie	O07.4	Echec d'une tentative d'avortement médical, sans complication
O03.3	Avortement spontané: Incomplet, avec complications autres et non précisées	O07.5	Echecs d'une tentative d'avortement, autres et sans précision, compliqués d'une infection de l'appareil génital et des organes pelviens
O03.4	Avortement spontané: Incomplet, sans complication	O07.6	Echecs d'une tentative d'avortement, autres et sans précision, compliqués d'une hémorragie retardée ou sévère
O03.5	Avortement spontané: Complet ou sans précision, compliqué d'une infection de l'appareil génital et des organes pelviens	O07.7	Echecs d'une tentative d'avortement, autres et sans précision, compliqués d'une embolie
O03.6	Avortement spontané: Complet ou sans précision, compliqué d'une hémorragie retardée ou sévère	O07.8	Echecs d'une tentative d'avortement, autres et sans précision, avec complications autres et non précisées
O03.7	Avortement spontané: Complet ou sans précision, compliqué d'une embolie	O07.9	Echecs d'une tentative d'avortement, autres et sans précision, sans complication
O03.8	Avortement spontané: Complet ou sans précision, avec complications autres et non précisées	O08.0	Infection de l'appareil génital et des organes pelviens consécutive à un avortement, une grossesse extra-utérine et molaire
O03.9	Avortement spontané: Complet ou sans précision, sans complication	O08.1	Hémorragie retardée ou sévère consécutive à un avortement, une grossesse extra-utérine et molaire
O04.0	Avortement médical: Incomplet, compliqué d'une infection de l'appareil génital et des organes pelviens	O08.2	Embolie consécutive à un avortement, une grossesse extra-utérine et molaire
O04.1	Avortement médical: Incomplet, compliqué d'une hémorragie retardée ou sévère	O08.3	Choc consécutif à un avortement, une grossesse extra-utérine et molaire
O04.2	Avortement médical: Incomplet, compliqué d'une embolie	O08.4	Insuffisance rénale consécutive à un avortement, une grossesse extra-utérine et molaire
O04.3	Avortement médical: Incomplet, avec complications autres et non précisées	O08.5	Troubles du métabolisme consécutifs à un avortement, une grossesse extra-utérine et molaire
O04.4	Avortement médical: Incomplet, sans complication	O08.6	Lésions des organes et tissus pelviens consécutives à un avortement, une grossesse extra-utérine et molaire
O04.5	Avortement médical: Complet ou sans précision, compliqué d'une infection de l'appareil génital et des organes pelviens	O08.7	Autres complications veineuses consécutives à un avortement, une grossesse extra-utérine et molaire
O04.6	Avortement médical: Complet ou sans précision, compliqué d'une hémorragie retardée ou sévère		
O04.7	Avortement médical: Complet ou sans précision, compliqué d'une embolie		
O04.8	Avortement médical: Complet ou sans précision, avec complications autres et non précisées		
O04.9	Avortement médical: Complet ou sans précision, sans complication		
O05.0	Autres formes d'avortement: Incomplet, compliqué d'une infection de l'appareil génital et des organes pelviens		
O05.1	Autres formes d'avortement: Incomplet, compliqué d'une hémorragie retardée ou sévère		
O05.2	Autres formes d'avortement: Incomplet, compliqué d'une embolie		
O05.3	Autres formes d'avortement: Incomplet, avec complications autres et non précisées		
O05.4	Autres formes d'avortement: Incomplet, sans complication		

008.8	Autres complications consécutives à un avortement, une grossesse extra-utérine et molaire	024.1	Diabète sucré au cours de la grossesse: Diabète sucré préexistant, non insulino-dépendant
008.9	Complication consécutive à un avortement, une grossesse extra-utérine et molaire, sans précision	024.2	Diabète sucré au cours de la grossesse: Diabète sucré préexistant lié à la malnutrition
009.0	Durée de la grossesse: Moins de 5 semaines révolues	024.3	Diabète sucré au cours de la grossesse: Diabète sucré préexistant, sans précision
009.1	Durée de la grossesse: 5 à 13 semaines révolues	024.4	Diabète sucré survenant au cours de la grossesse
009.2	Durée de la grossesse: 14e semaine à 19 semaines révolues	024.9	Diabète sucré au cours de la grossesse, sans précision
009.3	Durée de la grossesse: 20e semaine à 25 semaines révolues	025	Malnutrition au cours de la grossesse
009.4	Durée de la grossesse: 26e semaine à 33 semaines révolues	026.0	Prise de poids excessive au cours de la grossesse
009.5	Durée de la grossesse: 34e semaine à 36 semaines révolues	026.1	Faible prise de poids au cours de la grossesse
009.6	Durée de la grossesse: 37e semaine à 41 semaines révolues	026.2	Soins au cours de la grossesse pour avortement à répétition
009.7	Durée de la grossesse: Plus de 41 semaines révolues	026.3	Rétention d'un stérilet au cours d'une grossesse
009.9	Durée de la grossesse: Non précisée	026.4	Herpes gestationis
010.0	Hypertension essentielle préexistante compliquant la grossesse, l'accouchement et la puerpéralité	026.5	Syndrome d'hypotension maternelle
010.1	Cardiopathie hypertensive préexistante compliquant la grossesse, l'accouchement et la puerpéralité	026.6	Affections hépatiques au cours de la grossesse, de l'accouchement et de la puerpéralité
010.2	Néphropathie hypertensive préexistante compliquant la grossesse, l'accouchement et la puerpéralité	026.7	Subluxation de la symphyse (pubienne) au cours de la grossesse, de l'accouchement et de la puerpéralité
010.3	Cardionéphropathie hypertensive préexistante compliquant la grossesse, l'accouchement et la puerpéralité	026.81	Néphropathie liée à la grossesse
010.4	Hypertension secondaire préexistante compliquant la grossesse, l'accouchement et la puerpéralité	026.82	Syndrome du canal carpien pendant la grossesse
010.9	Hypertension préexistante compliquant la grossesse, l'accouchement et la puerpéralité, sans précision	026.83	Névrite périphérique pendant la grossesse
011	Hypertension chronique préexistante avec prééclampsie surajoutée compliquant la grossesse, l'accouchement et la puerpéralité	026.88	Autres maladies non précisées associées à la grossesse
012.0	Œdème gestationnel	026.9	Affection liée à la grossesse, sans précision
012.1	Protéinurie gestationnelle	028.0	Résultats hématologiques anormaux au cours de l'examen prénatal systématique de la mère
012.2	Œdème gestationnel avec protéinurie	028.1	Résultats biochimiques anormaux au cours de l'examen prénatal systématique de la mère
013	Hypertension gestationnelle [hypertension induite par la grossesse]	028.2	Résultats cytologiques anormaux au cours de l'examen prénatal systématique de la mère
014.0	Prééclampsie légère à modérée	028.3	Résultats échographiques anormaux au cours de l'examen prénatal systématique de la mère
014.1	Prééclampsie sévère	028.4	Résultats radiologiques anormaux au cours de l'examen prénatal systématique de la mère
014.2	Syndrome HELLP	028.5	Résultats chromosomiques et génétiques anormaux au cours de l'examen prénatal systématique de la mère
014.9	Prééclampsie, sans précision	028.8	Autres résultats anormaux au cours de l'examen prénatal systématique de la mère
015.0	Eclampsie au cours de la grossesse	028.9	Résultat anormal constaté au cours de l'examen prénatal systématique de la mère, sans précision
015.1	Eclampsie au cours du travail	029.0	Complications pulmonaires d'une anesthésie au cours de la grossesse
015.2	Eclampsie au cours de la puerpéralité	029.1	Complications cardiaques d'une anesthésie au cours de la grossesse
015.9	Eclampsie, sans précision quant à la période	029.2	Complications impliquant le système nerveux central dues à une anesthésie au cours de la grossesse
016	Hypertension de la mère, sans précision	029.3	Réaction toxique au cours d'une anesthésie locale au cours de la grossesse
020.0	Menace d'avortement	029.4	Céphalée provoquée par une rachianesthésie et une anesthésie épidurale au cours de la grossesse
020.8	Autres hémorragies du début de la grossesse	029.5	Autres complications d'une rachianesthésie et d'une anesthésie épidurale au cours de la grossesse
020.9	Hémorragie du début de la grossesse, sans précision	029.6	Echec ou difficulté d'intubation au cours de la grossesse
021.0	Hyperémèse gravidique bénigne	029.8	Autres complications d'une anesthésie au cours de la grossesse
021.1	Hyperémèse gravidique avec troubles métaboliques	029.9	Complication d'une anesthésie au cours de la grossesse, sans précision
021.2	Vomissements tardifs de la grossesse	030.0	Jumeaux
021.8	Autres vomissements compliquant la grossesse	030.1	Triplés
021.9	Vomissements de la grossesse, sans précision	030.2	Quadruplés
022.0	Varices des membres inférieurs au cours de la grossesse	030.8	Autres grossesses multiples
022.1	Varices des organes génitaux au cours de la grossesse	030.9	Grossesse multiple, sans précision
022.2	Thrombophlébite superficielle au cours de la grossesse	031.0	Fœtus papyracé
022.3	Phlébothrombose profonde au cours de la grossesse	031.1	Poursuite de la grossesse après avortement d'un ou plusieurs fœtus
022.4	Hémorroïdes au cours de la grossesse	031.2	Poursuite de la grossesse après mort intra-utérine d'un ou plusieurs fœtus
022.5	Thrombose veineuse cérébrale au cours de la grossesse	031.8	Autres complications spécifiques à une grossesse multiple
022.8	Autres complications veineuses de la grossesse	032.0	Soins maternels pour position instable
022.9	Complication veineuse de la grossesse, sans précision	032.1	Soins maternels pour présentation du siège
023.0	Infections rénales au cours de la grossesse	032.2	Soins maternels pour position transverse et oblique
023.1	Infections vésicales au cours de la grossesse	032.3	Soins maternels pour présentation de la face, du front et du menton
023.2	Infections urétrales au cours de la grossesse		
023.3	Infections d'autres parties de l'appareil urinaire au cours de la grossesse		
023.4	Infection non précisée de l'appareil urinaire au cours de la grossesse		
023.5	Infections de l'appareil génital au cours de la grossesse		
023.9	Infections de l'appareil génito-urinaire au cours de la grossesse, autres et sans précision		
024.0	Diabète sucré au cours de la grossesse: Diabète sucré préexistant, insulino-dépendant		

032.4	Soins maternels pour tête haute à terme	036.8	Soins maternels pour d'autres affections précisées du fœtus
032.5	Soins maternels pour grossesse multiple avec présentation anormale d'un ou plusieurs fœtus	036.9	Soins maternels pour affection du fœtus, sans précision
032.6	Soins maternels pour présentation complexe	040	Hydramnios
032.8	Soins maternels pour d'autres présentations anormales du fœtus	041.0	Oligoamnios
032.9	Soins maternels pour présentation anormale du fœtus, sans précision	041.1	Infection du sac amniotique et des membranes
033.0	Soins maternels pour disproportion due à une malformation du bassin de la mère	041.8	Autres anomalies précisées du liquide amniotique et des membranes
033.1	Soins maternels pour disproportion due à un bassin maternel généralement rétréci	041.9	Anomalie du liquide amniotique et des membranes, sans précision
033.2	Soins maternels pour disproportion due à un rétrécissement du détroit supérieur du bassin maternel	042.0	Rupture prématurée des membranes, avec début du travail dans les 24 heures
033.3	Soins maternels pour disproportion due à un rétrécissement du détroit inférieur	042.11	Rupture prématurée des membranes, début du travail après 1 à 7 jours
033.4	Soins maternels pour disproportion fœto-pelvienne d'origine mixte, maternelle et fœtale	042.12	Rupture prématurée des membranes, début du travail après plus de 7 jours
033.5	Soins maternels pour disproportion due à un fœtus anormalement gros	042.2	Rupture prématurée des membranes, travail retardé par traitement
033.6	Soins maternels pour disproportion due à un fœtus hydrocéphale	042.9	Rupture prématurée des membranes, sans précision
033.7	Soins maternels pour disproportion due à d'autres anomalies du fœtus	043.0	Syndromes de transfusion placentaire
033.8	Soins maternels pour disproportion d'autres origines	043.1	Malformation du placenta
033.9	Soins maternels pour disproportion, sans précision	043.20	Placenta accreta
034.0	Soins maternels pour malformation congénitale de l'utérus	043.21	Placenta increta ou percreta
034.1	Soins maternels pour tumeur du corps de l'utérus	043.8	Autres anomalies du placenta
034.2	Soins maternels pour cicatrice utérine due à une intervention chirurgicale antérieure	043.9	Anomalie du placenta, sans précision
034.30	Suivi de la mère en cas de longueur du col de l'utérus inférieure à 10 mm ou de formation d'un entonnoir cervical attestées par l'échographie vaginale	044.00	Descente du placenta sans hémorragie (actuelle)
034.31	Suivi de la mère en cas de prolapsus des membranes	044.01	Placenta praevia sans hémorragie (actuelle)
034.38	Suivi de la mère dans les autres cas d'insuffisance cervico-utérine	044.10	Descente du placenta avec hémorragie actuelle
034.39	Suivi de la mère en cas d'insuffisance cervico-utérine, non précisé	044.11	Placenta praevia avec hémorragie actuelle
034.4	Soins maternels pour d'autres anomalies du col	045.0	Décollement prématuré du placenta avec anomalie de la coagulation
034.5	Soins maternels pour d'autres anomalies de l'utérus gravide	045.8	Autres décollements prématurés du placenta
034.6	Soins maternels pour anomalies du vagin	045.9	Décollement prématuré du placenta, sans précision
034.7	Soins maternels pour anomalies de la vulve et du périnée	046.0	Hémorragie précédant l'accouchement avec anomalie de la coagulation
034.8	Soins maternels pour d'autres anomalies des organes pelviens	046.8	Autres hémorragies précédant l'accouchement
034.9	Soins maternels pour anomalie d'un organe pelvien, sans précision	046.9	Hémorragie précédant l'accouchement, sans précision
035.0	Soins maternels pour malformation (présumée) du système nerveux central du fœtus	047.0	Faux travail avant 37 semaines entières de gestation
035.1	Soins maternels pour anomalie chromosomique (présumée) du fœtus	047.1	Faux travail à ou après la 37ème semaine entière de gestation
035.2	Soins maternels pour maladie héréditaire (présumée) du fœtus	047.9	Faux travail, sans précision
035.3	Soins maternels pour lésions fœtales (présumées) résultant d'une maladie virale de la mère	048	Grossesse prolongée
035.4	Soins maternels pour lésions fœtales (présumées) dues à l'alcoolisme maternel	060.0	Travail prématuré sans accouchement
035.5	Soins maternels pour lésions fœtales (présumées) médicamenteuses	060.1	Travail prématuré spontané avec accouchement prématuré
035.6	Soins maternels pour lésions fœtales (présumées) dues à une irradiation	060.2	Travail prématuré avec accouchement à terme
035.7	Soins maternels pour lésions fœtales (présumées) dues à d'autres actes à visée diagnostique et thérapeutique	060.3	Accouchement prématuré sans travail spontané
035.8	Soins maternels pour d'autres anomalies et lésions fœtales (présumées)	061.0	Echec du déclenchement médical du travail
035.9	Soins maternels pour anomalie et lésion fœtale (présumées), sans précision	061.1	Echec du déclenchement instrumental du travail
036.0	Soins maternels pour iso-immunisation anti-Rh	061.8	Autres échecs du déclenchement du travail
036.1	Soins maternels pour une autre iso-immunisation	061.9	Echec du déclenchement du travail, sans précision
036.2	Soins maternels pour anasarque fœto-placentaire	062.0	Contractions initiales insuffisantes
036.3	Soins maternels pour signes d'hypoxie fœtale	062.1	Inertie utérine secondaire
036.4	Soins maternels pour mort intra-utérine du fœtus	062.2	Autres formes d'inertie utérine
036.5	Soins maternels pour croissance insuffisante du fœtus	062.3	Travail trop rapide
036.6	Soins maternels pour croissance excessive du fœtus	062.4	Contractions utérines hypertoniques, non coordonnées et prolongées
036.7	Soins maternels pour grossesse abdominale avec fœtus viable	062.8	Autres anomalies des forces en jeu au cours du travail
		062.9	Anomalie des forces en jeu au cours du travail, sans précision
		063.0	Prolongation de la première période [dilatation]
		063.1	Prolongation de la deuxième période [expulsion]
		063.2	Accouchement retardé du deuxième jumeau, triplé, etc.
		063.9	Travail prolongé, sans précision
		064.0	Dystocie due à une rotation incomplète de la tête du fœtus
		064.1	Dystocie due à une présentation du siège
		064.2	Dystocie due à une présentation de la face
		064.3	Dystocie due à une présentation du front
		064.4	Dystocie due à une présentation de l'épaule
		064.5	Dystocie due à une présentation complexe
		064.8	Dystocie due à d'autres positions et présentations anormales
		064.9	Dystocie due à une position et une présentation anormales, sans précision
		065.0	Dystocie due à une déformation pelvienne
		065.1	Dystocie due à un bassin généralement rétréci

O65.2	Dystocie due à un rétrécissement du détroit supérieur	O74.0	Pneumopathie par aspiration due à une anesthésie au cours du travail et de l'accouchement
O65.3	Dystocie due à un rétrécissement du détroit inférieur et de la cavité moyenne	O74.1	Autres complications pulmonaires de l'anesthésie au cours du travail et de l'accouchement
O65.4	Dystocie due à une disproportion fœto-pelviennne, sans précision	O74.2	Complications cardiaques de l'anesthésie au cours du travail et de l'accouchement
O65.5	Dystocie due à une anomalie des organes pelviens de la mère	O74.3	Complications intéressant le système nerveux central dues à l'anesthésie au cours du travail et de l'accouchement
O65.8	Dystocie due à d'autres anomalies pelviennes de la mère	O74.4	Réaction toxique à une anesthésie locale au cours du travail et de l'accouchement
O65.9	Dystocie due à une anomalie pelvienne de la mère, sans précision	O74.5	Céphalée provoquée par une rachianesthésie et une anesthésie épidurale au cours du travail et de l'accouchement
O66.0	Dystocie due à une dystocie des épaules	O74.6	Autres complications d'une rachianesthésie et d'une anesthésie épidurale au cours du travail et de l'accouchement
O66.1	Dystocie gémellaire	O74.7	Echec ou difficulté d'intubation au cours du travail et de l'accouchement
O66.2	Dystocie due à un fœtus anormalement gros	O74.8	Autres complications de l'anesthésie au cours du travail et de l'accouchement
O66.3	Dystocie due à d'autres anomalies fœtales	O74.9	Complication de l'anesthésie au cours du travail et de l'accouchement, sans précision
O66.4	Echec de l'épreuve de travail, sans précision	O75.0	Epuisement maternel au cours du travail et de l'accouchement
O66.5	Echec de l'application d'une ventouse et d'un forceps, sans précision	O75.1	Choc pendant ou après le travail et l'accouchement
O66.8	Autres dystocias précisées	O75.2	Pyrexie au cours du travail, non classée ailleurs
O66.9	Dystocie, sans précision	O75.3	Autres infections au cours du travail
O67.0	Hémorragie pendant l'accouchement avec anomalie de la coagulation	O75.4	Autres complications d'un acte de chirurgie obstétricale et d'un acte à visée diagnostique et thérapeutique
O67.8	Autres hémorragies pendant l'accouchement	O75.5	Accouchement retardé après rupture artificielle des membranes
O67.9	Hémorragie pendant l'accouchement, sans précision	O75.6	Accouchement retardé après rupture spontanée ou non précisée des membranes
O68.0	Travail et accouchement compliqués d'une anomalie du rythme cardiaque du fœtus	O75.7	Accouchement par voie vaginale après une césarienne
O68.1	Travail et accouchement compliqués de la présence de méconium dans le liquide amniotique	O75.8	Autres complications précisées du travail et de l'accouchement
O68.2	Travail et accouchement compliqués d'une anomalie du rythme cardiaque du fœtus avec présence de méconium dans le liquide amniotique	O75.9	Complication du travail et de l'accouchement, sans précision
O68.3	Travail et accouchement compliqués de signes biochimiques de détresse fœtale	O80	Accouchement unique et spontané
O68.8	Travail et accouchement compliqués d'autres signes de détresse fœtale	O81	Accouchement unique par forceps et ventouse
O68.9	Travail et accouchement compliqués d'une détresse fœtale, sans précision	O82	Accouchement unique par césarienne
O69.0	Travail et accouchement compliqués d'un prolapsus du cordon	O85	Fièvre puerpérale
O69.1	Travail et accouchement compliqués d'une circulaire du cordon, avec compression	O86.0	Infection d'une plaie d'origine obstétricale chirurgicale
O69.2	Travail et accouchement compliqués d'une autre forme d'enchevêtrement du cordon	O86.1	Autres infections des voies génitales, après accouchement
O69.3	Travail et accouchement compliqués d'une brièveté du cordon	O86.2	Infection des voies urinaires, après accouchement
O69.4	Travail et accouchement compliqués par une insertion vélamenteuse du cordon	O86.3	Autres infections des voies génito-urinaires, après accouchement
O69.5	Travail et accouchement compliqués de lésions vasculaires du cordon	O86.4	Hyperthermie d'origine inconnue, après accouchement
O69.8	Travail et accouchement compliqués d'autres anomalies du cordon ombilical	O86.8	Autres infections puerpérales précisées
O69.9	Travail et accouchement compliqués d'une anomalie du cordon ombilical, sans précision	O87.0	Thrombophlébite superficielle au cours de la puerpéralité
O70.0	Déchirure obstétricale du périnée, du premier degré	O87.1	Phlébothrombose profonde au cours de la puerpéralité
O70.1	Déchirure obstétricale du périnée, du deuxième degré	O87.2	Hémorroïdes au cours de la puerpéralité
O70.2	Déchirure obstétricale du périnée, du troisième degré	O87.3	Thrombose veineuse cérébrale au cours de la puerpéralité
O70.3	Déchirure obstétricale du périnée, du quatrième degré	O87.8	Autres complications veineuses au cours de la puerpéralité
O70.9	Déchirure obstétricale du périnée, sans précision	O87.9	Complication veineuse au cours de la puerpéralité, sans précision
O71.0	Rupture de l'utérus avant le début du travail	O88.0	Embolie gazeuse obstétricale
O71.1	Rupture de l'utérus pendant le travail	O88.1	Embolie amniotique
O71.2	Inversion post-partum de l'utérus	O88.20	Embolie pulmonaire obstétricale
O71.3	Déchirure obstétricale du col de l'utérus	O88.28	Autre embolie obstétricale par caillot sanguin
O71.4	Déchirure obstétricale vaginale haute isolée	O88.3	Embolie pyohémique et septique, obstétricale
O71.5	Autres lésions obstétricales des organes pelviens	O88.8	Autres embolies obstétricales
O71.6	Lésions obstétricales intéressant les articulations et les ligaments pelviens	O89.0	Complications pulmonaires de l'anesthésie au cours de la puerpéralité
O71.7	Hématome pelvien d'origine obstétricale	O89.1	Complications cardiaques de l'anesthésie au cours de la puerpéralité
O71.8	Autres traumatismes obstétricaux précisés	O89.2	Complications intéressant le système nerveux central dues à une anesthésie au cours de la puerpéralité
O71.9	Traumatisme obstétrical, sans précision	O89.3	Réaction toxique à une anesthésie locale au cours de la puerpéralité
O72.0	Hémorragie de la délivrance (troisième période)	O89.4	Céphalée provoquée par une rachianesthésie et une anesthésie épidurale au cours de la puerpéralité
O72.1	Autres hémorragies immédiates du post-partum	O89.5	Autres complications d'une rachianesthésie et d'une anesthésie épidurale au cours de la puerpéralité
O72.2	Hémorragie du post-partum, tardive et secondaire	O89.6	Echec ou difficulté d'intubation au cours de la puerpéralité
O72.3	Anomalie de la coagulation au cours du post-partum	O89.8	Autres complications de l'anesthésie au cours de la puerpéralité
O73.0	Rétention du placenta sans hémorragie	O89.9	Complication de l'anesthésie au cours de la puerpéralité, sans précision
O73.1	Rétention partielle du placenta et des membranes, sans hémorragie		

090.0	Rupture d'une suture de césarienne	098.5	Autres maladies virales compliquant la grossesse, l'accouchement et la puerpéralité
090.1	Rupture d'une suture obstétricale du périnée	098.6	Maladies à protozoaires compliquant la grossesse, l'accouchement et la puerpéralité
090.2	Hématome d'une plaie obstétricale	098.7	Maladie due au virus de l'immunodéficience humaine [VIH] et compliquant la grossesse, l'accouchement et la puerpéralité
090.3	Myocardopathie au cours de la puerpéralité	098.8	Autres maladies infectieuses et parasitaires de la mère compliquant la grossesse, l'accouchement et la puerpéralité
090.4	Insuffisance rénale aiguë du post-partum	098.9	Maladie infectieuse ou parasitaire de la mère compliquant la grossesse, l'accouchement et la puerpéralité, sans précision
090.5	Thyroïdite du post-partum	099.0	Anémie compliquant la grossesse, l'accouchement et la puerpéralité
090.8	Autres complications puerpérales, non classées ailleurs	099.1	Autres maladies du sang et des organes hématopoïétiques et certaines anomalies du système immunitaire compliquant la grossesse, l'accouchement et la puerpéralité
090.9	Complication puerpérale, sans précision	099.2	Maladies endocriniennes, nutritionnelles et métaboliques compliquant la grossesse, l'accouchement et la puerpéralité
091.00	Infection du mamelon associée à l'accouchement: Sans indication de difficultés à la mise au sein	099.3	Troubles mentaux et maladies du système nerveux compliquant la grossesse, l'accouchement et la puerpéralité
091.01	Infection du mamelon associée à l'accouchement: Avec indication de difficultés à la mise au sein	099.4	Maladies de l'appareil circulatoire compliquant la grossesse, l'accouchement et la puerpéralité
091.10	Abcès du sein associé à l'accouchement: Sans indication de difficultés à la mise au sein	099.5	Maladies de l'appareil respiratoire compliquant la grossesse, l'accouchement et la puerpéralité
091.11	Abcès du sein associé à l'accouchement: Avec indication de difficultés à la mise au sein	099.6	Maladies de l'appareil digestif compliquant la grossesse, l'accouchement et la puerpéralité
091.20	Mastite non purulente associée à l'accouchement: Sans indication de difficultés à la mise au sein	099.7	Maladies de la peau et du tissu cellulaire sous-cutané compliquant la grossesse, l'accouchement et la puerpéralité
091.21	Mastite non purulente associée à l'accouchement: Avec indication de difficultés à la mise au sein	099.8	Autres maladies et affections précisées compliquant la grossesse, l'accouchement et la puerpéralité
092.00	Invagination du mamelon associée à l'accouchement: Sans indication de difficultés à la mise au sein	Z32	Examen et test de grossesse
092.01	Invagination du mamelon associée à l'accouchement: Avec indication de difficultés à la mise au sein	Z34	Surveillance d'une grossesse normale
092.10	Crevasse du mamelon associée à l'accouchement: Sans indication de difficultés à la mise au sein	Z35.0	Surveillance d'une grossesse avec antécédent de stérilité
092.11	Crevasse du mamelon associée à l'accouchement: Avec indication de difficultés à la mise au sein	Z35.1	Surveillance d'une grossesse avec antécédent d'avortement
092.20	Mastopathies associées à l'accouchement, autres et sans précision: Sans indication de difficultés à la mise au sein	Z35.2	Surveillance d'une grossesse avec d'autres antécédents obstétricaux pathologiques et difficultés à procréer
092.21	Mastopathies associées à l'accouchement, autres et sans précision: Avec indication de difficultés à la mise au sein	Z35.3	Surveillance d'une grossesse avec antécédent de soins prénatals insuffisants
092.30	Agalactie: Sans indication de difficultés à la mise au sein	Z35.4	Surveillance de grossesse avec multiparité élevée
092.31	Agalactie: Avec indication de difficultés à la mise au sein	Z35.5	Surveillance d'une primigeste âgée
092.40	Hypogalactie: Sans indication de difficultés à la mise au sein	Z35.6	Surveillance d'une primigeste très jeune
092.41	Hypogalactie: Avec indication de difficultés à la mise au sein	Z35.8	Surveillance d'autres grossesses à haut risque
092.50	Suppression de la lactation: Sans indication de difficultés à la mise au sein	Z35.9	Surveillance de grossesse à haut risque, sans précision
092.51	Suppression de la lactation: Avec indication de difficultés à la mise au sein	Z36.0	Dépistage prénatal d'anomalies chromosomiques
092.60	Galactorrhée: Sans indication de difficultés à la mise au sein	Z36.1	Dépistage prénatal d'un taux élevé d'alpha-fœtoprotéines
092.61	Galactorrhée: Avec indication de difficultés à la mise au sein	Z36.2	Autres dépistages prénatals par amniocentèse
092.70	Anomalies de la lactation, autres et sans précision: Sans indication de difficultés à la mise au sein	Z36.3	Dépistage prénatal de malformations par échographie et autres méthodes physiques
092.71	Anomalies de la lactation, autres et sans précision: Avec indication de difficultés à la mise au sein	Z36.4	Dépistage prénatal de retard de croissance du fœtus par échographie et autres méthodes physiques
094	Séquelles de complications de la grossesse, de l'accouchement et de la puerpéralité	Z36.5	Dépistage prénatal d'iso-immunisation
095	Mort d'origine obstétricale de cause non précisée	Z36.8	Autres dépistages prénatals
096.0	Mort de séquelles relevant directement d'une cause obstétricale	Z36.9	Dépistage prénatal, sans précision
096.1	Mort de séquelles relevant indirectement d'une cause obstétricale	Z37.0	Naissance unique, enfant vivant
096.2	Mort de séquelles relevant d'une cause obstétricale, sans précision	Z37.1	Naissance unique, enfant mort-né
097.0	Mort de séquelles relevant directement d'une cause obstétricale	Z37.2	Naissance gémellaire, jumeaux nés vivants
097.1	Mort de séquelles relevant indirectement d'une cause obstétricale	Z37.3	Naissance gémellaire, l'un des jumeaux né vivant, l'autre mort-né
097.2	Mort de séquelles relevant d'une cause obstétricale, sans précision	Z37.4	Naissance gémellaire, jumeaux morts-nés
098.0	Tuberculose compliquant la grossesse, l'accouchement et la puerpéralité	Z37.5	Autres naissances multiples, tous nés vivants
098.1	Syphilis compliquant la grossesse, l'accouchement et la puerpéralité	Z37.6	Autres naissances multiples, certains enfants nés vivants
098.2	Gonococcie compliquant la grossesse, l'accouchement et la puerpéralité	Z37.7	Autres naissances multiples, tous morts-nés
098.3	Autres maladies dont le mode de transmission est essentiellement sexuel, compliquant la grossesse, l'accouchement et la puerpéralité	Z37.9	Résultat de l'accouchement, sans précision
098.4	Hépatite virale compliquant la grossesse, l'accouchement et la puerpéralité	Z39.0	Soins et examens immédiatement après l'accouchement
		Z39.1	Soins et examens de l'allaitement maternel
		Z39.2	Contrôle de routine au cours du post-partum
		Z64.0	Difficultés liées à une grossesse non désirée

ADRG 001**Césarienne**

Procédure dans le tableau O01-11 ou procédure opératoire et diagnostic dans le tableau O01-1

DRG 001A**Césarienne avec plusieurs diagnostics de complication, durée de la grossesse jusqu'à 25 semaines complètes ou avec thérapie intra-utérine**

(Au moins deux diagnostics dans le tableau O01-2 ou au moins deux diagnostics dans le tableau O01-3 ou au moins deux diagnostics dans le tableau O01-4 ou diagnostic dans au moins deux des tableaux O01-3, O01-5, O01-2, O01-4 ou procédure opératoire et diagnostic dans le tableau O01-1) et (diagnostic supplémentaire dans le tableau O01-6 ou au moins un(e) procédure dans le tableau O01-12)

DRG 001B**Césarienne avec plusieurs diagnostics de complication, durée de la grossesse de 26 à 33 semaines complètes, sans thérapie intra-utérine ou avec diagnostic de complication, jusqu'à 25 semaines complètes, ou thromboembolie pendant la période de gestation avec procédure opératoire**

(Au moins deux diagnostics dans le tableau O01-2 ou au moins deux diagnostics dans le tableau O01-3 ou au moins deux diagnostics dans le tableau O01-4 ou diagnostic dans au moins deux des tableaux O01-3, O01-5, O01-2, O01-4 ou procédure opératoire et diagnostic dans le tableau O01-1) et (diagnostic supplémentaire dans le tableau O01-7 ou procédure opératoire et diagnostic dans le tableau O01-1) ou au moins un(e) diagnostic dans le tableau O01-8 et diagnostic supplémentaire dans le tableau O01-6

DRG 001C**Césarienne avec plusieurs diagnostics de complication, durée de la grossesse > 33 semaines complètes, sans thérapie intra-utérine ou avec diagnostic de complication, de 26 à 33 semaines ou avec diagnostic complexe ou jusqu'à 33 semaines ou avec diagnostic complexe, avec CC extrêmement sévères**

(Au moins deux diagnostics dans le tableau O01-2 ou au moins deux diagnostics dans le tableau O01-3 ou au moins deux diagnostics dans le tableau O01-4 ou diagnostic dans au moins deux des tableaux O01-3, O01-5, O01-2, O01-4 ou procédure opératoire et diagnostic dans le tableau O01-1) et PCCL > 3 ou au moins un(e) diagnostic dans le tableau O01-8 et au moins un(e) diagnostic supplémentaire dans le tableau O01-9 et PCCL > 3 ou au moins un(e) diagnostic supplémentaire dans le tableau O01-10 et PCCL > 3

DRG 001D**Césarienne avec plusieurs diagnostics de complication, durée de la grossesse > 33 semaines complètes, sans thérapie intra-utérine ou avec diagnostic de complication, de 26 à 33 semaines ou avec diagnostic complexe ou jusqu'à 33 semaines ou avec diagnostic complexe, sans CC extrêmement sévères**

Au moins deux diagnostics dans le tableau O01-2 ou au moins deux diagnostics dans le tableau O01-3 ou au moins deux diagnostics dans le tableau O01-4 ou diagnostic dans au moins deux des tableaux O01-3, O01-5, O01-2, O01-4 ou procédure opératoire et diagnostic dans le tableau O01-1 ou au moins un(e) diagnostic dans le tableau O01-8 et au moins un(e) diagnostic supplémentaire dans le tableau O01-9 ou au moins un(e) diagnostic supplémentaire dans le tableau O01-10

DRG 001E**Césarienne avec diagnostic de complication, durée de la grossesse plus de 33 semaines complètes, sans diagnostic complexe**

Au moins un(e) diagnostic dans le tableau O01-8

DRG 001F**Césarienne sans diagnostic de complication, durée de la grossesse plus de 33 semaines complètes, sans diagnostic complexe****diagnostic O01-1**

O88.20	Embolie pulmonaire obstétricale	O88.28	Autre embolie obstétricale par caillot sanguin
--------	---------------------------------	--------	------------------------------------------------

diagnostic O01-2

F00.0	Démence de la maladie d'Alzheimer, à début précoce {G30.0}	F02.1	Démence de la maladie de Creutzfeldt-Jakob {A81.0}
F00.2	Démence de la maladie d'Alzheimer, forme atypique ou mixte {G30.8}	F02.2	Démence de la maladie de Huntington {G10}
F00.9	Démence de la maladie d'Alzheimer, sans précision {G30.9}	F02.3	Démence de la maladie de Parkinson {G20.-}
F01.0	Démence vasculaire à début aigu	F02.4	Démence de la maladie due au virus de l'immunodéficience humaine [VIH] {B22}
F01.1	Démence vasculaire par infarctus multiples	F03	Démence, sans précision
F01.2	Démence vasculaire sous-corticale	F04	Syndrome amnésique organique, non induit par l'alcool et d'autres substances psycho-actives
F01.3	Démence vasculaire mixte, corticale et sous-corticale	F05.0	Delirium non surajouté à une démence, ainsi décrit
F01.8	Autres formes de démence vasculaire	F05.1	Delirium surajouté à une démence
F01.9	Démence vasculaire, sans précision	F05.8	Autres formes de delirium
F02.0	Démence de la maladie de Pick {G31.0}		

F05.9	Delirium, sans précision	F13.3	Troubles mentaux et du comportement liés à l'utilisation de sédatifs ou d'hypnotiques: Syndrome de sevrage
F06.0	Etat hallucinatoire organique	F13.4	Troubles mentaux et du comportement liés à l'utilisation de sédatifs ou d'hypnotiques: Syndrome de sevrage avec delirium
F06.1	Catatonie organique	F13.5	Troubles mentaux et du comportement liés à l'utilisation de sédatifs ou d'hypnotiques: Trouble psychotique
F06.2	Trouble délirant organique [d'allure schizophrénique]	F13.6	Troubles mentaux et du comportement liés à l'utilisation de sédatifs ou d'hypnotiques: Syndrome amnésique
F06.3	Troubles organiques de l'humeur [affectifs]	F13.7	Troubles mentaux et du comportement liés à l'utilisation de sédatifs ou d'hypnotiques: Trouble résiduel ou psychotique de survenue tardive
F06.4	Trouble anxieux organique	F13.8	Troubles mentaux et du comportement liés à l'utilisation de sédatifs ou d'hypnotiques: Autres troubles mentaux et du comportement
F06.5	Trouble dissociatif organique	F13.9	Troubles mentaux et du comportement liés à l'utilisation de sédatifs ou d'hypnotiques: Trouble mental ou du comportement, sans précision
F06.6	Labilité [asthénie] émotionnelle organique	F14.0	Troubles mentaux et du comportement liés à l'utilisation de cocaïne: Intoxication aiguë
F07.0	Trouble organique de la personnalité	F14.1	Troubles mentaux et du comportement liés à l'utilisation de cocaïne: Utilisation nocive pour la santé
F10.0	Troubles mentaux et du comportement liés à l'utilisation d'alcool: Intoxication aiguë	F14.2	Troubles mentaux et du comportement liés à l'utilisation de cocaïne: Syndrome de dépendance
F10.1	Troubles mentaux et du comportement liés à l'utilisation d'alcool: Utilisation nocive pour la santé	F14.3	Troubles mentaux et du comportement liés à l'utilisation de cocaïne: Syndrome de sevrage
F10.2	Troubles mentaux et du comportement liés à l'utilisation d'alcool: Syndrome de dépendance	F14.4	Troubles mentaux et du comportement liés à l'utilisation de cocaïne: Syndrome de sevrage avec delirium
F10.3	Troubles mentaux et du comportement liés à l'utilisation d'alcool: Syndrome de sevrage	F14.5	Troubles mentaux et du comportement liés à l'utilisation de cocaïne: Trouble psychotique
F10.4	Troubles mentaux et du comportement liés à l'utilisation d'alcool: Syndrome de sevrage avec delirium	F14.6	Troubles mentaux et du comportement liés à l'utilisation de cocaïne: Syndrome amnésique
F10.5	Troubles mentaux et du comportement liés à l'utilisation d'alcool: Trouble psychotique	F14.7	Troubles mentaux et du comportement liés à l'utilisation de cocaïne: Trouble résiduel ou psychotique de survenue tardive
F10.6	Troubles mentaux et du comportement liés à l'utilisation d'alcool: Syndrome amnésique	F14.8	Troubles mentaux et du comportement liés à l'utilisation de cocaïne: Autres troubles mentaux et du comportement
F10.7	Troubles mentaux et du comportement liés à l'utilisation d'alcool: Trouble résiduel ou psychotique de survenue tardive	F14.9	Troubles mentaux et du comportement liés à l'utilisation de cocaïne: Trouble mental ou du comportement, sans précision
F10.8	Troubles mentaux et du comportement liés à l'utilisation d'alcool: Autres troubles mentaux et du comportement	F15.0	Troubles mentaux et du comportement liés à l'utilisation d'autres stimulants, y compris la caféine: Intoxication aiguë
F10.9	Troubles mentaux et du comportement liés à l'utilisation d'alcool: Trouble mental ou du comportement, sans précision	F15.1	Troubles mentaux et du comportement liés à l'utilisation d'autres stimulants, y compris la caféine: Utilisation nocive pour la santé
F11.0	Troubles mentaux et du comportement liés à l'utilisation d'opiacés: Intoxication aiguë	F15.2	Troubles mentaux et du comportement liés à l'utilisation d'autres stimulants, y compris la caféine: Syndrome de dépendance
F11.1	Troubles mentaux et du comportement liés à l'utilisation d'opiacés: Utilisation nocive pour la santé	F15.3	Troubles mentaux et du comportement liés à l'utilisation d'autres stimulants, y compris la caféine: Syndrome de sevrage
F11.2	Troubles mentaux et du comportement liés à l'utilisation d'opiacés: Syndrome de dépendance	F15.4	Troubles mentaux et du comportement liés à l'utilisation d'autres stimulants, y compris la caféine: Syndrome de sevrage avec delirium
F11.3	Troubles mentaux et du comportement liés à l'utilisation d'opiacés: Syndrome de sevrage	F15.5	Troubles mentaux et du comportement liés à l'utilisation d'autres stimulants, y compris la caféine: Trouble psychotique
F11.4	Troubles mentaux et du comportement liés à l'utilisation d'opiacés: Syndrome de sevrage avec delirium	F15.6	Troubles mentaux et du comportement liés à l'utilisation d'autres stimulants, y compris la caféine: Syndrome amnésique
F11.5	Troubles mentaux et du comportement liés à l'utilisation d'opiacés: Trouble psychotique	F15.7	Troubles mentaux et du comportement liés à l'utilisation d'autres stimulants, y compris la caféine: Trouble résiduel ou psychotique de survenue tardive
F11.6	Troubles mentaux et du comportement liés à l'utilisation d'opiacés: Syndrome amnésique	F15.8	Troubles mentaux et du comportement liés à l'utilisation d'autres stimulants, y compris la caféine: Autres troubles mentaux et du comportement
F11.7	Troubles mentaux et du comportement liés à l'utilisation d'opiacés: Trouble résiduel ou psychotique de survenue tardive	F15.9	Troubles mentaux et du comportement liés à l'utilisation d'autres stimulants, y compris la caféine: Trouble mental ou du comportement, sans précision
F11.8	Troubles mentaux et du comportement liés à l'utilisation d'opiacés: Autres troubles mentaux et du comportement	F16.0	Troubles mentaux et du comportement liés à l'utilisation d'hallucinogènes: Intoxication aiguë
F11.9	Troubles mentaux et du comportement liés à l'utilisation d'opiacés: Trouble mental ou du comportement, sans précision	F16.1	Troubles mentaux et du comportement liés à l'utilisation d'hallucinogènes: Utilisation nocive pour la santé
F12.3	Troubles mentaux et du comportement liés à l'utilisation de dérivés du cannabis: Syndrome de sevrage	F16.2	Troubles mentaux et du comportement liés à l'utilisation d'hallucinogènes: Syndrome de dépendance
F12.4	Troubles mentaux et du comportement liés à l'utilisation de dérivés du cannabis: Syndrome de sevrage avec delirium	F16.3	Troubles mentaux et du comportement liés à l'utilisation d'hallucinogènes: Syndrome de sevrage
F12.5	Troubles mentaux et du comportement liés à l'utilisation de dérivés du cannabis: Trouble psychotique	F16.4	Troubles mentaux et du comportement liés à l'utilisation d'hallucinogènes: Syndrome de sevrage avec delirium
F12.6	Troubles mentaux et du comportement liés à l'utilisation de dérivés du cannabis: Syndrome amnésique	F16.5	Troubles mentaux et du comportement liés à l'utilisation d'hallucinogènes: Trouble psychotique
F12.7	Troubles mentaux et du comportement liés à l'utilisation de dérivés du cannabis: Trouble résiduel ou psychotique de survenue tardive		
F12.8	Troubles mentaux et du comportement liés à l'utilisation de dérivés du cannabis: Autres troubles mentaux et du comportement		
F12.9	Troubles mentaux et du comportement liés à l'utilisation de dérivés du cannabis: Trouble mental ou du comportement, sans précision		
F13.0	Troubles mentaux et du comportement liés à l'utilisation de sédatifs ou d'hypnotiques: Intoxication aiguë		
F13.1	Troubles mentaux et du comportement liés à l'utilisation de sédatifs ou d'hypnotiques: Utilisation nocive pour la santé		
F13.2	Troubles mentaux et du comportement liés à l'utilisation de sédatifs ou d'hypnotiques: Syndrome de dépendance		

F16.6	Troubles mentaux et du comportement liés à l'utilisation d'hallucinogènes: Syndrome amnésique	F23.0	Trouble psychotique aigu polymorphe, sans symptômes schizophréniques
F16.7	Troubles mentaux et du comportement liés à l'utilisation d'hallucinogènes: Trouble résiduel ou psychotique de survenue tardive	F23.1	Trouble psychotique aigu polymorphe avec symptômes schizophréniques
F16.8	Troubles mentaux et du comportement liés à l'utilisation d'hallucinogènes: Autres troubles mentaux et du comportement	F23.2	Trouble psychotique aigu d'allure schizophrénique
F16.9	Troubles mentaux et du comportement liés à l'utilisation d'hallucinogènes: Trouble mental ou du comportement, sans précision	F23.3	Autre trouble psychotique aigu, essentiellement délirant
F18.0	Troubles mentaux et du comportement liés à l'utilisation de solvants volatils: Intoxication aiguë	F23.8	Autres troubles psychotiques aigus et transitoires
F18.1	Troubles mentaux et du comportement liés à l'utilisation de solvants volatils: Utilisation nocive pour la santé	F23.9	Trouble psychotique aigu et transitoire, sans précision
F18.2	Troubles mentaux et du comportement liés à l'utilisation de solvants volatils: Syndrome de dépendance	F25.0	Trouble schizo-affectif, type maniaque
F18.3	Troubles mentaux et du comportement liés à l'utilisation de solvants volatils: Syndrome de sevrage	F25.1	Trouble schizo-affectif, type dépressif
F18.4	Troubles mentaux et du comportement liés à l'utilisation de solvants volatils: Syndrome de sevrage avec delirium	F25.2	Trouble schizo-affectif, type mixte
F18.5	Troubles mentaux et du comportement liés à l'utilisation de solvants volatils: Trouble psychotique	F25.8	Autres troubles schizo-affectifs
F18.6	Troubles mentaux et du comportement liés à l'utilisation de solvants volatils: Syndrome amnésique	F25.9	Trouble schizo-affectif, sans précision
F18.7	Troubles mentaux et du comportement liés à l'utilisation de solvants volatils: Trouble résiduel ou psychotique de survenue tardive	F29	Psychose non organique, sans précision
F18.8	Troubles mentaux et du comportement liés à l'utilisation de solvants volatils: Autres troubles mentaux et du comportement	F30.0	Hypomanie
F18.9	Troubles mentaux et du comportement liés à l'utilisation de solvants volatils: Trouble mental ou du comportement, sans précision	F30.1	Manie sans symptômes psychotiques
F19.0	Troubles mentaux et du comportement liés à l'utilisation de drogues multiples et troubles liés à l'utilisation d'autres substances psycho-actives: Intoxication aiguë	F30.2	Manie avec symptômes psychotiques
F19.1	Troubles mentaux et du comportement liés à l'utilisation de drogues multiples et troubles liés à l'utilisation d'autres substances psycho-actives: Utilisation nocive pour la santé	F30.8	Autres épisodes maniaques
F19.2	Troubles mentaux et du comportement liés à l'utilisation de drogues multiples et troubles liés à l'utilisation d'autres substances psycho-actives: Syndrome de dépendance	F30.9	Episode maniaque, sans précision
F19.3	Troubles mentaux et du comportement liés à l'utilisation de drogues multiples et troubles liés à l'utilisation d'autres substances psycho-actives: Syndrome de sevrage	F31.0	Trouble affectif bipolaire, épisode actuel hypomaniaque
F19.4	Troubles mentaux et du comportement liés à l'utilisation de drogues multiples et troubles liés à l'utilisation d'autres substances psycho-actives: Syndrome de sevrage avec delirium	F31.1	Trouble affectif bipolaire, épisode actuel maniaque sans symptômes psychotiques
F19.5	Troubles mentaux et du comportement liés à l'utilisation de drogues multiples et troubles liés à l'utilisation d'autres substances psycho-actives: Trouble psychotique	F31.2	Trouble affectif bipolaire, épisode actuel maniaque avec symptômes psychotiques
F19.6	Troubles mentaux et du comportement liés à l'utilisation de drogues multiples et troubles liés à l'utilisation d'autres substances psycho-actives: Syndrome amnésique	F31.4	Trouble affectif bipolaire, épisode actuel de dépression sévère sans symptômes psychotiques
F19.7	Troubles mentaux et du comportement liés à l'utilisation de drogues multiples et troubles liés à l'utilisation d'autres substances psycho-actives: Trouble résiduel ou psychotique de survenue tardive	F31.5	Trouble affectif bipolaire, épisode actuel de dépression sévère avec symptômes psychotiques
F19.8	Troubles mentaux et du comportement liés à l'utilisation de drogues multiples et troubles liés à l'utilisation d'autres substances psycho-actives: Autres troubles mentaux et du comportement	F31.6	Trouble affectif bipolaire, épisode actuel mixte
F19.9	Troubles mentaux et du comportement liés à l'utilisation de drogues multiples et troubles liés à l'utilisation d'autres substances psycho-actives: Trouble mental ou du comportement, sans précision	F31.8	Autres troubles affectifs bipolaires
F20.0	Schizophrénie paranoïde	F31.9	Trouble affectif bipolaire, sans précision
F20.1	Schizophrénie hébéphrénique	F32.2	Episode dépressif sévère sans symptômes psychotiques
F20.2	Schizophrénie catatonique	F32.3	Episode dépressif sévère avec symptômes psychotiques
F20.3	Schizophrénie indifférenciée	F33.2	Trouble dépressif récurrent, épisode actuel sévère sans symptômes psychotiques
F20.5	Schizophrénie résiduelle	F33.3	Trouble dépressif récurrent, épisode actuel sévère avec symptômes psychotiques
F20.6	Schizophrénie simple	F33.8	Autres troubles dépressifs récurrents
F20.8	Autres formes de schizophrénie	F33.9	Trouble dépressif récurrent, sans précision
F20.9	Schizophrénie, sans précision	F50.0	Anorexie mentale
		F50.1	Anorexie mentale atypique
		F50.2	Boulimie (bulimia nervosa)
		F50.3	Boulimie atypique
		F50.4	Hyperphagie associée à d'autres perturbations psychologiques
		F50.8	Autres troubles de l'alimentation
		F50.9	Trouble de l'alimentation, sans précision
		F84.0	Autisme infantile
		F84.1	Autisme atypique
		F84.2	Syndrome de Rett
		F84.3	Autre trouble désintégratif de l'enfance
		F84.4	Hyperactivité associée à un retard mental et à des mouvements stéréotypés
		F84.5	Syndrome d'Asperger
		F84.8	Autres troubles envahissants du développement
		F84.9	Trouble envahissant du développement, sans précision
		O10.2	Néphropathie hypertensive préexistante compliquant la grossesse, l'accouchement et la puerpéralité
		O11	Hypertension chronique préexistante avec prééclampsie surajoutée compliquant la grossesse, l'accouchement et la puerpéralité
		O12.1	Protéinurie gestationnelle
		O13	Hypertension gestationnelle [hypertension induite par la grossesse]
		O14.0	Prééclampsie légère à modérée
		O14.1	Prééclampsie sévère
		O14.2	Syndrome HELLP
		O14.9	Prééclampsie, sans précision
		O15.0	Eclampsie au cours de la grossesse
		O15.1	Eclampsie au cours du travail
		O15.9	Eclampsie, sans précision quant à la période
		O21.2	Vomissements tardifs de la grossesse

O21.8	Autres vomissements compliquant la grossesse	O41.0	Oligoamnios
O21.9	Vomissements de la grossesse, sans précision	O42.11	Rupture prématurée des membranes, début du travail après 1 à 7 jours
O22.3	Phlébothrombose profonde au cours de la grossesse	O42.12	Rupture prématurée des membranes, début du travail après plus de 7 jours
O22.5	Thrombose veineuse cérébrale au cours de la grossesse	O44.00	Descente du placenta sans hémorragie (actuelle)
O22.8	Autres complications veineuses de la grossesse	O44.01	Placenta praevia sans hémorragie (actuelle)
O24.0	Diabète sucré au cours de la grossesse: Diabète sucré préexistant, insulino-dépendant	O44.10	Descente du placenta avec hémorragie actuelle
O24.1	Diabète sucré au cours de la grossesse: Diabète sucré préexistant, non insulino-dépendant	O44.11	Placenta praevia avec hémorragie actuelle
O24.2	Diabète sucré au cours de la grossesse: Diabète sucré préexistant lié à la malnutrition	O45.0	Décollement prématuré du placenta avec anomalie de la coagulation
O24.3	Diabète sucré au cours de la grossesse: Diabète sucré préexistant, sans précision	O46.0	Hémorragie précédant l'accouchement avec anomalie de la coagulation
O24.4	Diabète sucré survenant au cours de la grossesse	O60.1	Travail prématuré spontané avec accouchement prématuré
O24.9	Diabète sucré au cours de la grossesse, sans précision	O60.2	Travail prématuré avec accouchement à terme
O26.6	Affections hépatiques au cours de la grossesse, de l'accouchement et de la puerpéralité	O60.3	Accouchement prématuré sans travail spontané
O26.7	Subluxation de la symphyse (pubienne) au cours de la grossesse, de l'accouchement et de la puerpéralité	O61.0	Echec du déclenchement médical du travail
O26.81	Néphropathie liée à la grossesse	O62.0	Contractions initiales insuffisantes
O29.0	Complications pulmonaires d'une anesthésie au cours de la grossesse	O67.0	Hémorragie pendant l'accouchement avec anomalie de la coagulation
O29.1	Complications cardiaques d'une anesthésie au cours de la grossesse	O71.6	Lésions obstétricales intéressant les articulations et les ligaments pelviens
O29.2	Complications impliquant le système nerveux central dues à une anesthésie au cours de la grossesse	O74.0	Pneumopathie par aspiration due à une anesthésie au cours du travail et de l'accouchement
O30.0	Jumeaux	O74.1	Autres complications pulmonaires de l'anesthésie au cours du travail et de l'accouchement
O30.1	Triplés	O74.2	Complications cardiaques de l'anesthésie au cours du travail et de l'accouchement
O30.2	Quadruplés	O74.3	Complications intéressant le système nerveux central dues à l'anesthésie au cours du travail et de l'accouchement
O30.8	Autres grossesses multiples	O75.1	Choc pendant ou après le travail et l'accouchement
O30.9	Grossesse multiple, sans précision	O75.6	Accouchement retardé après rupture spontanée ou non précisée des membranes
O31.1	Poursuite de la grossesse après avortement d'un ou plusieurs fœtus	O85	Fièvre puerpérale
O31.2	Poursuite de la grossesse après mort intra-utérine d'un ou plusieurs fœtus	O86.0	Infection d'une plaie d'origine obstétricale chirurgicale
O31.8	Autres complications spécifiques à une grossesse multiple	O89.0	Complications pulmonaires de l'anesthésie au cours de la puerpéralité
O32.5	Soins maternels pour grossesse multiple avec présentation anormale d'un ou plusieurs fœtus	O90.0	Rupture d'une suture de césarienne
O34.30	Suivi de la mère en cas de longueur du col de l'utérus inférieure à 10 mm ou de formation d'un entonnoir cervical attestées par l'échographie vaginale	O90.1	Rupture d'une suture obstétricale du périnée
O34.31	Suivi de la mère en cas de prolapsus des membranes	O90.3	Myocardiopathie au cours de la puerpéralité
O34.38	Suivi de la mère dans les autres cas d'insuffisance cervico-utérine	Z37.2	Naissance gémellaire, jumeaux nés vivants
O34.39	Suivi de la mère en cas d'insuffisance cervico-utérine, non précisé	Z37.3	Naissance gémellaire, l'un des jumeaux né vivant, l'autre mort-né
O36.5	Soins maternels pour croissance insuffisante du fœtus	Z37.4	Naissance gémellaire, jumeaux morts-nés
O40	Hydramnios	Z37.5	Autres naissances multiples, tous nés vivants
		Z37.6	Autres naissances multiples, certains enfants nés vivants
		Z37.7	Autres naissances multiples, tous morts-nés

diagnostic O01-3

O67.8	Autres hémorragies pendant l'accouchement	O74.7	Echec ou difficulté d'intubation au cours du travail et de l'accouchement
O67.9	Hémorragie pendant l'accouchement, sans précision	O74.8	Autres complications de l'anesthésie au cours du travail et de l'accouchement
O70.2	Déchirure obstétricale du périnée, du troisième degré	O74.9	Complication de l'anesthésie au cours du travail et de l'accouchement, sans précision
O70.3	Déchirure obstétricale du périnée, du quatrième degré	O75.4	Autres complications d'un acte de chirurgie obstétricale et d'un acte à visée diagnostique et thérapeutique
O72.1	Autres hémorragies immédiates du post-partum		
O74.4	Réaction toxique à une anesthésie locale au cours du travail et de l'accouchement		
O74.5	Céphalée provoquée par une rachianesthésie et une anesthésie épidurale au cours du travail et de l'accouchement		
O74.6	Autres complications d'une rachianesthésie et d'une anesthésie épidurale au cours du travail et de l'accouchement		

diagnostic O01-4

G35.0	Première manifestation d'une sclérose en plaques	G35.20	Sclérose en plaques progressive d'emblée (chronique, progressive primaire): Sans mention d'exacerbation aiguë ou de progression
G35.10	Sclérose en plaques rémittente (évolution par poussées): Sans mention d'exacerbation aiguë ou de progression	G35.21	Sclérose en plaques progressive d'emblée (chronique, progressive primaire): Avec mention d'exacerbation aiguë ou de progression
G35.11	Sclérose en plaques rémittente (évolution par poussées): Avec mention d'exacerbation aiguë ou de progression		

G35.30	Sclérose en plaques rémittente progressive (chronique, secondairement progressive): Sans mention d'exacerbation aiguë ou de progression	G40.2	Epilepsie et syndromes épileptiques symptomatiques définis par leur localisation (focale, partielle) avec des crises partielles complexes
G35.31	Sclérose en plaques rémittente progressive (chronique, secondairement progressive): Avec mention d'exacerbation aiguë ou de progression	G40.3	Epilepsie et syndromes épileptiques généralisés idiopathiques
G35.9	Sclérose en plaques non précisée	G40.4	Autres épilepsies et syndromes épileptiques généralisés
G40.00	Syndrome pseudo-Lennox	G40.5	Syndromes épileptiques particuliers
G40.01	POCS (CSWS) [pointes ondes continues pendant le sommeil lent]	G40.6	Crise de grand mal, sans précision (avec ou sans petit mal)
G40.02	Epilepsie psychomotrice bénigne [crises de terreur]	G40.7	Petit mal, sans crises de grand mal, sans précision
G40.08	Autres épilepsies idiopathiques (partielles) localisées (focales) et syndromes épileptiques à crises initialement focales	G40.8	Autres épilepsies
G40.09	Epilepsie idiopathique (partielle) localisée (focale) et syndromes épileptiques à crises initialement focales, sans précision	G40.9	Epilepsie, sans précision
G40.1	Epilepsie et syndromes épileptiques symptomatiques définis par leur localisation (focale, partielle) avec crises partielles simples	G41.0	Etat de grand mal épileptique
		G41.1	Etat de petit mal épileptique
		G41.2	Etat de mal épileptique partiel complexe
		G41.8	Autres états de mal épileptique
		G41.9	Etat de mal épileptique, sans précision

diagnostic O01-5

Z21 Infection asymptomatique par le virus de l'immunodéficience humaine [VIH]

diagnostic supplémentaire O01-6

O09.0	Durée de la grossesse: Moins de 5 semaines révolues	O09.2	Durée de la grossesse: 14e semaine à 19 semaines révolues
O09.1	Durée de la grossesse: 5 à 13 semaines révolues	O09.3	Durée de la grossesse: 20e semaine à 25 semaines révolues

diagnostic supplémentaire O01-7

O09.4 Durée de la grossesse: 26e semaine à 33 semaines révolues

diagnostic O01-8

F00.0	Démence de la maladie d'Alzheimer, à début précoce {G30.0}	F10.3	Troubles mentaux et du comportement liés à l'utilisation d'alcool: Syndrome de sevrage
F00.2	Démence de la maladie d'Alzheimer, forme atypique ou mixte {G30.8}	F10.4	Troubles mentaux et du comportement liés à l'utilisation d'alcool: Syndrome de sevrage avec delirium
F00.9	Démence de la maladie d'Alzheimer, sans précision {G30.9}	F10.5	Troubles mentaux et du comportement liés à l'utilisation d'alcool: Trouble psychotique
F01.0	Démence vasculaire à début aigu	F10.6	Troubles mentaux et du comportement liés à l'utilisation d'alcool: Syndrome amnésique
F01.1	Démence vasculaire par infarctus multiples	F10.7	Troubles mentaux et du comportement liés à l'utilisation d'alcool: Trouble résiduel ou psychotique de survenue tardive
F01.2	Démence vasculaire sous-corticale	F10.8	Troubles mentaux et du comportement liés à l'utilisation d'alcool: Autres troubles mentaux et du comportement
F01.3	Démence vasculaire mixte, corticale et sous-corticale	F10.9	Troubles mentaux et du comportement liés à l'utilisation d'alcool: Trouble mental ou du comportement, sans précision
F01.8	Autres formes de démence vasculaire	F11.0	Troubles mentaux et du comportement liés à l'utilisation d'opiacés: Intoxication aiguë
F01.9	Démence vasculaire, sans précision	F11.1	Troubles mentaux et du comportement liés à l'utilisation d'opiacés: Utilisation nocive pour la santé
F02.0	Démence de la maladie de Pick {G31.0}	F11.2	Troubles mentaux et du comportement liés à l'utilisation d'opiacés: Syndrome de dépendance
F02.1	Démence de la maladie de Creutzfeldt-Jakob {A81.0}	F11.3	Troubles mentaux et du comportement liés à l'utilisation d'opiacés: Syndrome de sevrage
F02.2	Démence de la maladie de Huntington {G10}	F11.4	Troubles mentaux et du comportement liés à l'utilisation d'opiacés: Syndrome de sevrage avec delirium
F02.3	Démence de la maladie de Parkinson {G20.-}	F11.5	Troubles mentaux et du comportement liés à l'utilisation d'opiacés: Trouble psychotique
F02.4	Démence de la maladie due au virus de l'immunodéficience humaine [VIH] {B22}	F11.6	Troubles mentaux et du comportement liés à l'utilisation d'opiacés: Syndrome amnésique
F03	Démence, sans précision	F11.7	Troubles mentaux et du comportement liés à l'utilisation d'opiacés: Trouble résiduel ou psychotique de survenue tardive
F04	Syndrome amnésique organique, non induit par l'alcool et d'autres substances psycho-actives	F11.8	Troubles mentaux et du comportement liés à l'utilisation d'opiacés: Autres troubles mentaux et du comportement
F05.0	Delirium non surajouté à une démence, ainsi décrit	F11.9	Troubles mentaux et du comportement liés à l'utilisation d'opiacés: Trouble mental ou du comportement, sans précision
F05.1	Delirium surajouté à une démence	F12.3	Troubles mentaux et du comportement liés à l'utilisation de dérivés du cannabis: Syndrome de sevrage
F05.8	Autres formes de delirium	F12.4	Troubles mentaux et du comportement liés à l'utilisation de dérivés du cannabis: Syndrome de sevrage avec delirium
F05.9	Delirium, sans précision		
F06.0	Etat hallucinatoire organique		
F06.1	Catatonie organique		
F06.2	Trouble délirant organique [d'allure schizophrénique]		
F06.3	Troubles organiques de l'humeur [affectifs]		
F06.4	Trouble anxieux organique		
F06.5	Trouble dissociatif organique		
F06.6	Labilité [asthénie] émotionnelle organique		
F07.0	Trouble organique de la personnalité		
F10.0	Troubles mentaux et du comportement liés à l'utilisation d'alcool: Intoxication aiguë		
F10.1	Troubles mentaux et du comportement liés à l'utilisation d'alcool: Utilisation nocive pour la santé		
F10.2	Troubles mentaux et du comportement liés à l'utilisation d'alcool: Syndrome de dépendance		

F12.5	Troubles mentaux et du comportement liés à l'utilisation de dérivés du cannabis: Trouble psychotique	F15.7	Troubles mentaux et du comportement liés à l'utilisation d'autres stimulants, y compris la caféine: Trouble résiduel ou psychotique de survenue tardive
F12.6	Troubles mentaux et du comportement liés à l'utilisation de dérivés du cannabis: Syndrome amnésique	F15.8	Troubles mentaux et du comportement liés à l'utilisation d'autres stimulants, y compris la caféine: Autres troubles mentaux et du comportement
F12.7	Troubles mentaux et du comportement liés à l'utilisation de dérivés du cannabis: Trouble résiduel ou psychotique de survenue tardive	F15.9	Troubles mentaux et du comportement liés à l'utilisation d'autres stimulants, y compris la caféine: Trouble mental ou du comportement, sans précision
F12.8	Troubles mentaux et du comportement liés à l'utilisation de dérivés du cannabis: Autres troubles mentaux et du comportement	F16.0	Troubles mentaux et du comportement liés à l'utilisation d'hallucinogènes: Intoxication aiguë
F12.9	Troubles mentaux et du comportement liés à l'utilisation de dérivés du cannabis: Trouble mental ou du comportement, sans précision	F16.1	Troubles mentaux et du comportement liés à l'utilisation d'hallucinogènes: Utilisation nocive pour la santé
F13.0	Troubles mentaux et du comportement liés à l'utilisation de sédatifs ou d'hypnotiques: Intoxication aiguë	F16.2	Troubles mentaux et du comportement liés à l'utilisation d'hallucinogènes: Syndrome de dépendance
F13.1	Troubles mentaux et du comportement liés à l'utilisation de sédatifs ou d'hypnotiques: Utilisation nocive pour la santé	F16.3	Troubles mentaux et du comportement liés à l'utilisation d'hallucinogènes: Syndrome de sevrage
F13.2	Troubles mentaux et du comportement liés à l'utilisation de sédatifs ou d'hypnotiques: Syndrome de dépendance	F16.4	Troubles mentaux et du comportement liés à l'utilisation d'hallucinogènes: Syndrome de sevrage avec delirium
F13.3	Troubles mentaux et du comportement liés à l'utilisation de sédatifs ou d'hypnotiques: Syndrome de sevrage	F16.5	Troubles mentaux et du comportement liés à l'utilisation d'hallucinogènes: Trouble psychotique
F13.4	Troubles mentaux et du comportement liés à l'utilisation de sédatifs ou d'hypnotiques: Syndrome de sevrage avec delirium	F16.6	Troubles mentaux et du comportement liés à l'utilisation d'hallucinogènes: Syndrome amnésique
F13.5	Troubles mentaux et du comportement liés à l'utilisation de sédatifs ou d'hypnotiques: Trouble psychotique	F16.7	Troubles mentaux et du comportement liés à l'utilisation d'hallucinogènes: Trouble résiduel ou psychotique de survenue tardive
F13.6	Troubles mentaux et du comportement liés à l'utilisation de sédatifs ou d'hypnotiques: Syndrome amnésique	F16.8	Troubles mentaux et du comportement liés à l'utilisation d'hallucinogènes: Autres troubles mentaux et du comportement
F13.7	Troubles mentaux et du comportement liés à l'utilisation de sédatifs ou d'hypnotiques: Trouble résiduel ou psychotique de survenue tardive	F16.9	Troubles mentaux et du comportement liés à l'utilisation d'hallucinogènes: Trouble mental ou du comportement, sans précision
F13.8	Troubles mentaux et du comportement liés à l'utilisation de sédatifs ou d'hypnotiques: Autres troubles mentaux et du comportement	F18.0	Troubles mentaux et du comportement liés à l'utilisation de solvants volatils: Intoxication aiguë
F13.9	Troubles mentaux et du comportement liés à l'utilisation de sédatifs ou d'hypnotiques: Trouble mental ou du comportement, sans précision	F18.1	Troubles mentaux et du comportement liés à l'utilisation de solvants volatils: Utilisation nocive pour la santé
F14.0	Troubles mentaux et du comportement liés à l'utilisation de cocaïne: Intoxication aiguë	F18.2	Troubles mentaux et du comportement liés à l'utilisation de solvants volatils: Syndrome de dépendance
F14.1	Troubles mentaux et du comportement liés à l'utilisation de cocaïne: Utilisation nocive pour la santé	F18.3	Troubles mentaux et du comportement liés à l'utilisation de solvants volatils: Syndrome de sevrage
F14.2	Troubles mentaux et du comportement liés à l'utilisation de cocaïne: Syndrome de dépendance	F18.4	Troubles mentaux et du comportement liés à l'utilisation de solvants volatils: Syndrome de sevrage avec delirium
F14.3	Troubles mentaux et du comportement liés à l'utilisation de cocaïne: Syndrome de sevrage	F18.5	Troubles mentaux et du comportement liés à l'utilisation de solvants volatils: Trouble psychotique
F14.4	Troubles mentaux et du comportement liés à l'utilisation de cocaïne: Syndrome de sevrage avec delirium	F18.6	Troubles mentaux et du comportement liés à l'utilisation de solvants volatils: Syndrome amnésique
F14.5	Troubles mentaux et du comportement liés à l'utilisation de cocaïne: Trouble psychotique	F18.7	Troubles mentaux et du comportement liés à l'utilisation de solvants volatils: Trouble résiduel ou psychotique de survenue tardive
F14.6	Troubles mentaux et du comportement liés à l'utilisation de cocaïne: Syndrome amnésique	F18.8	Troubles mentaux et du comportement liés à l'utilisation de solvants volatils: Autres troubles mentaux et du comportement
F14.7	Troubles mentaux et du comportement liés à l'utilisation de cocaïne: Trouble résiduel ou psychotique de survenue tardive	F18.9	Troubles mentaux et du comportement liés à l'utilisation de solvants volatils: Trouble mental ou du comportement, sans précision
F14.8	Troubles mentaux et du comportement liés à l'utilisation de cocaïne: Autres troubles mentaux et du comportement	F19.0	Troubles mentaux et du comportement liés à l'utilisation de drogues multiples et troubles liés à l'utilisation d'autres substances psycho-actives: Intoxication aiguë
F14.9	Troubles mentaux et du comportement liés à l'utilisation de cocaïne: Trouble mental ou du comportement, sans précision	F19.1	Troubles mentaux et du comportement liés à l'utilisation de drogues multiples et troubles liés à l'utilisation d'autres substances psycho-actives: Utilisation nocive pour la santé
F15.0	Troubles mentaux et du comportement liés à l'utilisation d'autres stimulants, y compris la caféine: Intoxication aiguë	F19.2	Troubles mentaux et du comportement liés à l'utilisation de drogues multiples et troubles liés à l'utilisation d'autres substances psycho-actives: Syndrome de dépendance
F15.1	Troubles mentaux et du comportement liés à l'utilisation d'autres stimulants, y compris la caféine: Utilisation nocive pour la santé	F19.3	Troubles mentaux et du comportement liés à l'utilisation de drogues multiples et troubles liés à l'utilisation d'autres substances psycho-actives: Syndrome de sevrage
F15.2	Troubles mentaux et du comportement liés à l'utilisation d'autres stimulants, y compris la caféine: Syndrome de dépendance	F19.4	Troubles mentaux et du comportement liés à l'utilisation de drogues multiples et troubles liés à l'utilisation d'autres substances psycho-actives: Syndrome de sevrage avec delirium
F15.3	Troubles mentaux et du comportement liés à l'utilisation d'autres stimulants, y compris la caféine: Syndrome de sevrage	F19.5	Troubles mentaux et du comportement liés à l'utilisation de drogues multiples et troubles liés à l'utilisation d'autres substances psycho-actives: Trouble psychotique
F15.4	Troubles mentaux et du comportement liés à l'utilisation d'autres stimulants, y compris la caféine: Syndrome de sevrage avec delirium		
F15.5	Troubles mentaux et du comportement liés à l'utilisation d'autres stimulants, y compris la caféine: Trouble psychotique		
F15.6	Troubles mentaux et du comportement liés à l'utilisation d'autres stimulants, y compris la caféine: Syndrome amnésique		

F19.6	Troubles mentaux et du comportement liés à l'utilisation de drogues multiples et troubles liés à l'utilisation d'autres substances psycho-actives: Syndrome amnésique	F84.3	Autre trouble désintégrant de l'enfance
F19.7	Troubles mentaux et du comportement liés à l'utilisation de drogues multiples et troubles liés à l'utilisation d'autres substances psycho-actives: Trouble résiduel ou psychotique de survenue tardive	F84.4	Hyperactivité associée à un retard mental et à des mouvements stéréotypés
F19.8	Troubles mentaux et du comportement liés à l'utilisation de drogues multiples et troubles liés à l'utilisation d'autres substances psycho-actives: Autres troubles mentaux et du comportement	F84.5	Syndrome d'Asperger
F19.9	Troubles mentaux et du comportement liés à l'utilisation de drogues multiples et troubles liés à l'utilisation d'autres substances psycho-actives: Trouble mental ou du comportement, sans précision	F84.8	Autres troubles envahissants du développement
F20.0	Schizophrénie paranoïde	F84.9	Trouble envahissant du développement, sans précision
F20.1	Schizophrénie hétérotypique	G35.0	Première manifestation d'une sclérose en plaques
F20.2	Schizophrénie catatonique	G35.10	Sclérose en plaques rémittente (évolution par poussées): Sans mention d'exacerbation aiguë ou de progression
F20.3	Schizophrénie indifférenciée	G35.11	Sclérose en plaques rémittente (évolution par poussées): Avec mention d'exacerbation aiguë ou de progression
F20.5	Schizophrénie résiduelle	G35.20	Sclérose en plaques progressive d'emblée (chronique, progressive primaire): Sans mention d'exacerbation aiguë ou de progression
F20.6	Schizophrénie simple	G35.21	Sclérose en plaques progressive d'emblée (chronique, progressive primaire): Avec mention d'exacerbation aiguë ou de progression
F20.8	Autres formes de schizophrénie	G35.30	Sclérose en plaques rémittente progressive (chronique, secondairement progressive): Sans mention d'exacerbation aiguë ou de progression
F20.9	Schizophrénie, sans précision	G35.31	Sclérose en plaques rémittente progressive (chronique, secondairement progressive): Avec mention d'exacerbation aiguë ou de progression
F23.0	Trouble psychotique aigu polymorphe, sans symptômes schizophréniques	G35.9	Sclérose en plaques non précisée
F23.1	Trouble psychotique aigu polymorphe avec symptômes schizophréniques	G40.00	Syndrome pseudo-Lennox
F23.2	Trouble psychotique aigu d'allure schizophrénique	G40.01	POCS (CSWS) [pointes ondes continues pendant le sommeil lent]
F23.3	Autre trouble psychotique aigu, essentiellement délirant	G40.02	Epilepsie psychomotrice bénigne [crises de terreur]
F23.8	Autres troubles psychotiques aigus et transitoires	G40.08	Autres épilepsies idiopathiques (partielles) localisées (focales) et syndromes épileptiques à crises initialement focales
F23.9	Trouble psychotique aigu et transitoire, sans précision	G40.09	Epilepsie idiopathique (partielle) localisée (focale) et syndromes épileptiques à crises initialement focales, sans précision
F25.0	Trouble schizo-affectif, type maniaque	G40.1	Epilepsie et syndromes épileptiques symptomatiques définis par leur localisation (focale, partielle) avec crises partielles simples
F25.1	Trouble schizo-affectif, type dépressif	G40.2	Epilepsie et syndromes épileptiques symptomatiques définis par leur localisation (focale, partielle) avec des crises partielles complexes
F25.2	Trouble schizo-affectif, type mixte	G40.3	Epilepsie et syndromes épileptiques généralisés idiopathiques
F25.8	Autres troubles schizo-affectifs	G40.4	Autres épilepsies et syndromes épileptiques généralisés
F25.9	Trouble schizo-affectif, sans précision	G40.5	Syndromes épileptiques particuliers
F29	Psychose non organique, sans précision	G40.6	Crise de grand mal, sans précision (avec ou sans petit mal)
F30.0	Hypomanie	G40.7	Petit mal, sans crises de grand mal, sans précision
F30.1	Manie sans symptômes psychotiques	G40.8	Autres épilepsies
F30.2	Manie avec symptômes psychotiques	G40.9	Epilepsie, sans précision
F30.8	Autres épisodes maniaques	G41.0	Etat de grand mal épileptique
F30.9	Episode maniaque, sans précision	G41.1	Etat de petit mal épileptique
F31.0	Trouble affectif bipolaire, épisode actuel hypomaniaque	G41.2	Etat de mal épileptique partiel complexe
F31.1	Trouble affectif bipolaire, épisode actuel maniaque sans symptômes psychotiques	G41.8	Autres états de mal épileptique
F31.2	Trouble affectif bipolaire, épisode actuel maniaque avec symptômes psychotiques	G41.9	Etat de mal épileptique, sans précision
F31.4	Trouble affectif bipolaire, épisode actuel de dépression sévère sans symptômes psychotiques	O10.2	Néphropathie hypertensive préexistante compliquant la grossesse, l'accouchement et la puerpéralité
F31.5	Trouble affectif bipolaire, épisode actuel de dépression sévère avec symptômes psychotiques	O11	Hypertension chronique préexistante avec prééclampsie surajoutée compliquant la grossesse, l'accouchement et la puerpéralité
F31.6	Trouble affectif bipolaire, épisode actuel mixte	O12.1	Protéinurie gestationnelle
F31.8	Autres troubles affectifs bipolaires	O13	Hypertension gestationnelle [hypertension induite par la grossesse]
F31.9	Trouble affectif bipolaire, sans précision	O14.0	Prééclampsie légère à modérée
F32.2	Episode dépressif sévère sans symptômes psychotiques	O14.1	Prééclampsie sévère
F32.3	Episode dépressif sévère avec symptômes psychotiques	O14.2	Syndrome HELLP
F33.2	Trouble dépressif récurrent, épisode actuel sévère sans symptômes psychotiques	O14.9	Prééclampsie, sans précision
F33.3	Trouble dépressif récurrent, épisode actuel sévère avec symptômes psychotiques	O15.0	Eclampsie au cours de la grossesse
F33.8	Autres troubles dépressifs récurrents	O15.1	Eclampsie au cours du travail
F33.9	Trouble dépressif récurrent, sans précision	O15.9	Eclampsie, sans précision quant à la période
F50.0	Anorexie mentale	O21.2	Vomissements tardifs de la grossesse
F50.1	Anorexie mentale atypique	O21.8	Autres vomissements compliquant la grossesse
F50.2	Boulimie (bulimia nervosa)	O21.9	Vomissements de la grossesse, sans précision
F50.3	Boulimie atypique	O22.3	Phlébothrombose profonde au cours de la grossesse
F50.4	Hyperphagie associée à d'autres perturbations psychologiques	O22.5	Thrombose veineuse cérébrale au cours de la grossesse
F50.8	Autres troubles de l'alimentation	O22.8	Autres complications veineuses de la grossesse
F50.9	Trouble de l'alimentation, sans précision	O24.0	Diabète sucré au cours de la grossesse: Diabète sucré préexistant, insulino-dépendant
F84.0	Autisme infantile		
F84.1	Autisme atypique		
F84.2	Syndrome de Rett		

O24.1	Diabète sucré au cours de la grossesse: Diabète sucré préexistant, non insulino-dépendant	O60.2	Travail prématuré avec accouchement à terme
O24.2	Diabète sucré au cours de la grossesse: Diabète sucré préexistant lié à la malnutrition	O60.3	Accouchement prématuré sans travail spontané
O24.3	Diabète sucré au cours de la grossesse: Diabète sucré préexistant, sans précision	O61.0	Echec du déclenchement médical du travail
O24.4	Diabète sucré survenant au cours de la grossesse	O62.0	Contractions initiales insuffisantes
O24.9	Diabète sucré au cours de la grossesse, sans précision	O67.0	Hémorragie pendant l'accouchement avec anomalie de la coagulation
O26.6	Affections hépatiques au cours de la grossesse, de l'accouchement et de la puerpéralité	O67.8	Autres hémorragies pendant l'accouchement
O26.7	Subluxation de la symphyse (pubienne) au cours de la grossesse, de l'accouchement et de la puerpéralité	O67.9	Hémorragie pendant l'accouchement, sans précision
O26.81	Néphropathie liée à la grossesse	O70.2	Déchirure obstétricale du périnée, du troisième degré
O29.0	Complications pulmonaires d'une anesthésie au cours de la grossesse	O70.3	Déchirure obstétricale du périnée, du quatrième degré
O29.1	Complications cardiaques d'une anesthésie au cours de la grossesse	O71.6	Lésions obstétricales intéressant les articulations et les ligaments pelviens
O29.2	Complications impliquant le système nerveux central dues à une anesthésie au cours de la grossesse	O72.1	Autres hémorragies immédiates du post-partum
O30.0	Jumeaux	O74.0	Pneumopathie par aspiration due à une anesthésie au cours du travail et de l'accouchement
O30.1	Triplés	O74.1	Autres complications pulmonaires de l'anesthésie au cours du travail et de l'accouchement
O30.2	Quadruplés	O74.2	Complications cardiaques de l'anesthésie au cours du travail et de l'accouchement
O30.8	Autres grossesses multiples	O74.3	Complications intéressant le système nerveux central dues à l'anesthésie au cours du travail et de l'accouchement
O30.9	Grossesse multiple, sans précision	O74.4	Réaction toxique à une anesthésie locale au cours du travail et de l'accouchement
O31.1	Poursuite de la grossesse après avortement d'un ou plusieurs fœtus	O74.5	Céphalée provoquée par une rachianesthésie et une anesthésie épidurale au cours du travail et de l'accouchement
O31.2	Poursuite de la grossesse après mort intra-utérine d'un ou plusieurs fœtus	O74.6	Autres complications d'une rachianesthésie et d'une anesthésie épidurale au cours du travail et de l'accouchement
O31.8	Autres complications spécifiques à une grossesse multiple	O74.7	Echec ou difficulté d'intubation au cours du travail et de l'accouchement
O32.5	Soins maternels pour grossesse multiple avec présentation anormale d'un ou plusieurs fœtus	O74.8	Autres complications de l'anesthésie au cours du travail et de l'accouchement
O34.30	Suivi de la mère en cas de longueur du col de l'utérus inférieure à 10 mm ou de formation d'un entonnoir cervical attestées par l'échographie vaginale	O74.9	Complication de l'anesthésie au cours du travail et de l'accouchement, sans précision
O34.31	Suivi de la mère en cas de prolapsus des membranes	O75.1	Choc pendant ou après le travail et l'accouchement
O34.38	Suivi de la mère dans les autres cas d'insuffisance cervico-utérine	O75.4	Autres complications d'un acte de chirurgie obstétricale et d'un acte à visée diagnostique et thérapeutique
O34.39	Suivi de la mère en cas d'insuffisance cervico-utérine, non précisé	O75.6	Accouchement retardé après rupture spontanée ou non précisée des membranes
O36.5	Soins maternels pour croissance insuffisante du fœtus	O85	Fièvre puerpérale
O40	Hydramnios	O86.0	Infection d'une plaie d'origine obstétricale chirurgicale
O41.0	Oligoamnios	O89.0	Complications pulmonaires de l'anesthésie au cours de la puerpéralité
O42.11	Rupture prématurée des membranes, début du travail après 1 à 7 jours	O90.0	Rupture d'une suture de césarienne
O42.12	Rupture prématurée des membranes, début du travail après plus de 7 jours	O90.1	Rupture d'une suture obstétricale du périnée
O44.00	Descente du placenta sans hémorragie (actuelle)	O90.3	Myocardiopathie au cours de la puerpéralité
O44.01	Placenta praevia sans hémorragie (actuelle)	Z21	Infection asymptomatique par le virus de l'immunodéficience humaine [VIH]
O44.10	Descente du placenta avec hémorragie actuelle	Z37.2	Naissance gémellaire, jumeaux nés vivants
O44.11	Placenta praevia avec hémorragie actuelle	Z37.3	Naissance gémellaire, l'un des jumeaux né vivant, l'autre mort-né
O45.0	Décollement prématuré du placenta avec anomalie de la coagulation	Z37.4	Naissance gémellaire, jumeaux morts-nés
O46.0	Hémorragie précédant l'accouchement avec anomalie de la coagulation	Z37.5	Autres naissances multiples, tous nés vivants
O60.1	Travail prématuré spontané avec accouchement prématuré	Z37.6	Autres naissances multiples, certains enfants nés vivants
		Z37.7	Autres naissances multiples, tous morts-nés

diagnostic O01-9

B20	Immunodéficience humaine virale [VIH], à l'origine de maladies infectieuses et parasitaires	B23.0	Syndrome d'infection aiguë par VIH
B21	Immunodéficience humaine virale [VIH], à l'origine de tumeurs malignes	B23.8	Maladie par VIH à l'origine d'autres états précisés
B22	Immunodéficience humaine virale [VIH], à l'origine d'autres affections précisées	B24	Immunodéficience humaine virale [VIH], sans précision
		O09.4	Durée de la grossesse: 26e semaine à 33 semaines révolues

diagnostic O01-10

B20	Immunodéficience humaine virale [VIH], à l'origine de maladies infectieuses et parasitaires	B22	Immunodéficience humaine virale [VIH], à l'origine d'autres affections précisées
B21	Immunodéficience humaine virale [VIH], à l'origine de tumeurs malignes	B23.0	Syndrome d'infection aiguë par VIH
		B23.8	Maladie par VIH à l'origine d'autres états précisés
		B24	Immunodéficience humaine virale [VIH], sans précision

O09.0	Durée de la grossesse: Moins de 5 semaines révolues	O09.3	Durée de la grossesse: 20e semaine à 25 semaines révolues
O09.1	Durée de la grossesse: 5 à 13 semaines révolues	O09.4	Durée de la grossesse: 26e semaine à 33 semaines révolues
O09.2	Durée de la grossesse: 14e semaine à 19 semaines révolues		

procédure O01-11

74.0x.00↔	Césarienne classique, SAP	74.2x.20↔	Césarienne extrapéritonéale, secondaire
74.0x.10↔	Césarienne classique, primaire	74.2x.99↔	Césarienne extrapéritonéale, autre
74.0x.20↔	Césarienne classique, secondaire	74.4x.00↔	Césarienne d'autre type spécifié, SAP
74.0x.99↔	Césarienne classique, autre	74.4x.10↔	Césarienne d'autre type spécifié, primaire
74.1x.00↔	Césarienne isthmique basse, SAP	74.4x.20↔	Césarienne d'autre type spécifié, secondaire
74.1x.10↔	Césarienne isthmique basse, primaire	74.4x.99↔	Césarienne d'autre type spécifié, autre
74.1x.20↔	Césarienne isthmique basse, secondaire	74.99.00↔	Autre césarienne de type non spécifié, SAP
74.1x.99↔	Césarienne isthmique basse, autre	74.99.10↔	Autre césarienne de type non spécifié, primaire
74.2x.00↔	Césarienne extrapéritonéale, SAP	74.99.20↔	Autre césarienne de type non spécifié, secondaire
74.2x.10↔	Césarienne extrapéritonéale, primaire	74.99.99↔	Autre césarienne de type non spécifié, autre

procédure O01-12

75.2‡↔	Transfusion intra-utérine	75.36↔	Correction de défaut foetal
--------	---------------------------	--------	-----------------------------

ADRG 002**Accouchement par voie basse avec procédure opératoire de complication**

(Diagnostic principal dans le tableau O02-1 ou diagnostic supplémentaire dans le tableau O02-2) et au moins un(e) procédure dans le tableau O02-4

DRG 002A**Accouchement par voie basse avec procédure opératoire de complication, durée de la grossesse jusqu'à 33 semaines complètes ou avec thérapie intra-utérine**

Au moins un(e) diagnostic supplémentaire dans le tableau O02-3 ou au moins un(e) procédure dans le tableau O02-5

DRG 002B**Accouchement par voie basse avec procédure opératoire de complication, durée de la grossesse plus de 33 semaines complètes, sans thérapie intra-utérine****diagnostic principal O02-1**

O15.1	Eclampsie au cours du travail	O66.1	Dystocie gémellaire
O60.1	Travail prématuré spontané avec accouchement prématuré	O66.2	Dystocie due à un fœtus anormalement gros
O60.2	Travail prématuré avec accouchement à terme	O66.3	Dystocie due à d'autres anomalies fœtales
O60.3	Accouchement prématuré sans travail spontané	O66.4	Echec de l'épreuve de travail, sans précision
O61.1	Echec du déclenchement instrumental du travail	O66.5	Echec de l'application d'une ventouse et d'un forceps, sans précision
O62.1	Inertie utérine secondaire	O66.8	Autres dystocies précisées
O62.3	Travail trop rapide	O66.9	Dystocie, sans précision
O63.0	Prolongation de la première période [dilatation]	O67.0	Hémorragie pendant l'accouchement avec anomalie de la coagulation
O63.1	Prolongation de la deuxième période [expulsion]	O67.8	Autres hémorragies pendant l'accouchement
O63.2	Accouchement retardé du deuxième jumeau, triplé, etc.	O67.9	Hémorragie pendant l'accouchement, sans précision
O63.9	Travail prolongé, sans précision	O68.0	Travail et accouchement compliqués d'une anomalie du rythme cardiaque du fœtus
O64.0	Dystocie due à une rotation incomplète de la tête du fœtus	O68.1	Travail et accouchement compliqués de la présence de méconium dans le liquide amniotique
O64.1	Dystocie due à une présentation du siège	O68.2	Travail et accouchement compliqués d'une anomalie du rythme cardiaque du fœtus avec présence de méconium dans le liquide amniotique
O64.2	Dystocie due à une présentation de la face	O68.3	Travail et accouchement compliqués de signes biochimiques de détresse fœtale
O64.3	Dystocie due à une présentation du front	O68.8	Travail et accouchement compliqués d'autres signes de détresse fœtale
O64.4	Dystocie due à une présentation de l'épaule	O69.0	Travail et accouchement compliqués d'un prolapsus du cordon
O64.5	Dystocie due à une présentation complexe	O69.1	Travail et accouchement compliqués d'une circulaire du cordon, avec compression
O64.8	Dystocie due à d'autres positions et présentations anormales	O69.2	Travail et accouchement compliqués d'une autre forme d'enchevêtrement du cordon
O64.9	Dystocie due à une position et une présentation anormales, sans précision	O69.3	Travail et accouchement compliqués d'une brièveté du cordon
O65.0	Dystocie due à une déformation pelvienne	O69.4	Travail et accouchement compliqués par une insertion vélamenteuse du cordon
O65.1	Dystocie due à un bassin généralement rétréci		
O65.2	Dystocie due à un rétrécissement du détroit supérieur		
O65.3	Dystocie due à un rétrécissement du détroit inférieur et de la cavité moyenne		
O65.4	Dystocie due à une disproportion fœto-pelvienne, sans précision		
O65.5	Dystocie due à une anomalie des organes pelviens de la mère		
O65.8	Dystocie due à d'autres anomalies pelviennes de la mère		
O65.9	Dystocie due à une anomalie pelvienne de la mère, sans précision		
O66.0	Dystocie due à une dystocie des épaules		

O69.5	Travail et accouchement compliqués de lésions vasculaires du cordon	O74.3	Complications intéressant le système nerveux central dues à l'anesthésie au cours du travail et de l'accouchement
O69.8	Travail et accouchement compliqués d'autres anomalies du cordon ombilical	O74.4	Réaction toxique à une anesthésie locale au cours du travail et de l'accouchement
O69.9	Travail et accouchement compliqués d'une anomalie du cordon ombilical, sans précision	O74.5	Céphalée provoquée par une rachianesthésie et une anesthésie épidurale au cours du travail et de l'accouchement
O70.0	Déchirure obstétricale du périnée, du premier degré	O74.6	Autres complications d'une rachianesthésie et d'une anesthésie épidurale au cours du travail et de l'accouchement
O70.1	Déchirure obstétricale du périnée, du deuxième degré	O74.7	Echec ou difficulté d'intubation au cours du travail et de l'accouchement
O70.2	Déchirure obstétricale du périnée, du troisième degré	O74.8	Autres complications de l'anesthésie au cours du travail et de l'accouchement
O70.3	Déchirure obstétricale du périnée, du quatrième degré	O74.9	Complication de l'anesthésie au cours du travail et de l'accouchement, sans précision
O70.9	Déchirure obstétricale du périnée, sans précision	O75.0	Epuisement maternel au cours du travail et de l'accouchement
O71.1	Rupture de l'utérus pendant le travail	O75.1	Choc pendant ou après le travail et l'accouchement
O71.3	Déchirure obstétricale du col de l'utérus	O75.2	Pyrexie au cours du travail, non classée ailleurs
O71.4	Déchirure obstétricale vaginale haute isolée	O75.3	Autres infections au cours du travail
O71.5	Autres lésions obstétricales des organes pelviens	O75.5	Accouchement retardé après rupture artificielle des membranes
O71.6	Lésions obstétricales intéressant les articulations et les ligaments pelviens	O75.6	Accouchement retardé après rupture spontanée ou non précisée des membranes
O71.7	Hématome pelvien d'origine obstétricale	O75.7	Accouchement par voie vaginale après une césarienne
O71.8	Autres traumatismes obstétricaux précisés	O75.9	Complication du travail et de l'accouchement, sans précision
O71.9	Traumatisme obstétrical, sans précision	O80	Accouchement unique et spontané
O72.0	Hémorragie de la délivrance (troisième période)	O81	Accouchement unique par forceps et ventouse
O72.1	Autres hémorragies immédiates du post-partum		
O74.0	Pneumopathie par aspiration due à une anesthésie au cours du travail et de l'accouchement		
O74.1	Autres complications pulmonaires de l'anesthésie au cours du travail et de l'accouchement		
O74.2	Complications cardiaques de l'anesthésie au cours du travail et de l'accouchement		

diagnostic supplémentaire O02-2

Z37.0	Naissance unique, enfant vivant	Z37.5	Autres naissances multiples, tous nés vivants
Z37.1	Naissance unique, enfant mort-né	Z37.6	Autres naissances multiples, certains enfants nés vivants
Z37.2	Naissance gémellaire, jumeaux nés vivants	Z37.7	Autres naissances multiples, tous morts-nés
Z37.3	Naissance gémellaire, l'un des jumeaux né vivant, l'autre mort-né	Z37.9	Résultat de l'accouchement, sans précision
Z37.4	Naissance gémellaire, jumeaux morts-nés		

diagnostic O02-3

O09.0	Durée de la grossesse: Moins de 5 semaines révolues	O09.3	Durée de la grossesse: 20e semaine à 25 semaines révolues
O09.1	Durée de la grossesse: 5 à 13 semaines révolues	O09.4	Durée de la grossesse: 26e semaine à 33 semaines révolues
O09.2	Durée de la grossesse: 14e semaine à 19 semaines révolues		

procédure O02-4

34.03↔	Réouverture de thoracotomie (récente)	38.7x.29↔	Section chirurgicale de la veine cave, par voie transluminale percutanée, autre
38.65.00↔	Autre excision de vaisseaux thoraciques, SAP	38.7x.99↔	Interruption de la veine cave, autre
38.65.10↔	Autre excision d'artères thoraciques	38.85.00↔	Autre occlusion chirurgicale d'autres vaisseaux thoraciques, SAP
38.65.20↔	Autre excision de veines thoraciques, SAP	38.85.10↔	Autre occlusion chirurgicale d'autres artères thoraciques, SAP
38.65.21↔	Autre excision de la veine cave supérieure	38.85.11↔	Autre occlusion chirurgicale de l'artère sous-clavière
38.65.22↔	Autre excision d'autres veines thoraciques profondes	38.85.12↔	Autre occlusion chirurgicale de l'artère pulmonaire
38.65.29↔	Autre excision de veines thoraciques, autre	38.85.13↔	Autre occlusion chirurgicale du tronc brachiocéphalique
38.65.99↔	Autre excision de vaisseaux thoraciques, autre	38.85.19↔	Autre occlusion chirurgicale d'autres artères thoraciques, autre
38.67.00↔	Autre excision de veines abdominales, SAP	38.85.20↔	Autre occlusion chirurgicale de veines thoraciques, SAP
38.67.10↔	Autre excision de veines abdominales profondes, SAP	38.85.21↔	Autre occlusion chirurgicale de la veine cave supérieure
38.67.11↔	Autre excision de la veine cave inférieure	38.85.22↔	Autre occlusion chirurgicale de la veine pulmonaire
38.67.12↔	Autre excision de la veine iliaque	38.85.23↔	Autre occlusion chirurgicale de la veine sous-clavière
38.67.19↔	Autre excision de veines abdominales profondes, autre	38.85.28↔	Autre occlusion chirurgicale d'autres veines thoraciques profondes
38.67.99↔	Autre excision de veines abdominales, autre	38.85.29↔	Autre occlusion chirurgicale de veines thoraciques, autre
38.7x.00↔	Interruption de la veine cave, SAP	38.85.99↔	Autre occlusion chirurgicale d'autres vaisseaux thoraciques, autre
38.7x.10↔	Interruption chirurgicale de la veine cave, SAP	38.87.00↔	Autre occlusion chirurgicale de veines abdominales, SAP
38.7x.11↔	Insertion chirurgicale de filtre antiembolique dans la veine cave	38.87.10↔	Autre occlusion chirurgicale de veines abdominales profondes, SAP
38.7x.12↔	Ablation chirurgicale de filtre antiembolique de la veine cave	38.87.11↔	Autre occlusion chirurgicale de la veine cave inférieure
38.7x.13↔	Ligature ou plicature de la veine cave, par voie chirurgicale	38.87.12↔	Autre occlusion chirurgicale des veines iliaques commune et interne
38.7x.19↔	Section chirurgicale de la veine cave, autre		
38.7x.20↔	Section chirurgicale de la veine cave, par voie transluminale percutanée, SAP		
38.7x.23↔	Ligature ou plicature de la veine cave, par voie transluminale percutanée		

38.87.19↔	Autre occlusion chirurgicale de veines abdominales profondes, autre	49.03↔	Excision de lambeaux de peau périnéale
38.87.99↔	Autre occlusion chirurgicale de veines abdominales, autre	49.04↔	Autre excision de tissu périanal
40.24.00↔	Excision de ganglion lymphatique inguinal, SAP	49.39↔	Autre excision ou destruction locale de lésion ou de tissu de l'anus
40.24.10↔	Excision chirurgicale ouverte de ganglion lymphatique inguinal, non marqué	49.43↔	Cautérisation d'hémorroïdes
40.24.11↔	Excision chirurgicale ouverte de ganglion lymphatique inguinal marqué à l'aide d'un radioisotope ou d'un colorant (lymphadénectomie de ganglion sentinelle)	49.44↔	Destruction d'hémorroïdes par cryothérapie
40.24.20↔	Excision de ganglion lymphatique inguinal, par laparoscopie	49.45↔	Ligature d'hémorroïdes
40.24.99↔	Excision de ganglion lymphatique inguinal, autre	49.46.00↔	Excision d'hémorroïdes, SAP
40.29.00↔	Excision simple d'autre structure lymphatique, SAP	49.46.10↔	Excision d'hémorroïdes, hémorroïdopexie
40.29.10↔	Excision de ganglion lymphatique médiastinal, SAP	49.46.11↔	Excision d'hémorroïdes, ligature d'artère hémorroïdale
40.29.11↔	Excision chirurgicale ouverte de ganglion lymphatique médiastinal	49.46.12↔	Excision d'hémorroïdes avec plastie réparatrice
40.29.12↔	Excision de ganglion lymphatique médiastinal, par thoracoscopie	49.46.99↔	Excision d'hémorroïdes, autre
40.29.19↔	Excision de ganglion lymphatique médiastinal, autre	49.6↔	Excision de l'anus
40.29.20↔	Excision de ganglion lymphatique para-aortique	49.79.00↔	Autre réparation du sphincter anal, SAP
40.29.30↔	Excision de ganglion lymphatique iliaque	49.79.10↔	Anorectoplastie antérieure
40.29.70↔	Excision de lymphangiome ou d'hygroma kystique	49.79.11↔	Anorectoplastie sagittale postérieure
40.29.80↔	Excision d'adénopathie abdominale, excision de plusieurs ganglions (avec biopsie du foie), SAP	49.79.12↔	Anorectoplastie sagittale postérieure étendue avec intervention sur les organes de voisinage
40.29.81↔	Excision d'adénopathie abdominale, excision de plusieurs ganglions (avec biopsie du foie), chirurgie ouverte [laparotomie de stadification]	49.79.13↔	Abaissement abdominopérinéal ou sacro-abdominopérinéal
40.29.82↔	Excision d'adénopathie abdominale, excision de plusieurs ganglions (avec biopsie du foie), par laparoscopie [laparotomie de stadification]	49.79.14↔	Anoproctoplastie
40.29.89↔	Excision d'adénopathie abdominale, excision de plusieurs ganglions (avec biopsie du foie), autre	49.79.15↔	Autre plastie réparatrice d'anomalie anorectale
40.29.99↔	Excision simple d'autre structure lymphatique, autre	49.79.99↔	Autre réparation du sphincter anal, autre
40.3x.00↔	Excision de ganglions lymphatiques régionaux, SAP	50.14↔	Biopsie du foie par voie laparoscopique
40.3x.09↔	Excision de ganglions lymphatiques régionaux, autre	54.11↔	Laparotomie exploratrice
40.3x.10↔	Lymphadénectomie régionale, indépendante d'autre intervention, SAP	54.12.00↔	Relaparotomie, SAP
40.3x.11↔	Lymphadénectomie régionale, indépendante d'autre intervention, région cervicale	54.12.10↔	Relaparotomie, laparotomie de second regard
40.3x.12↔	Lymphadénectomie régionale, indépendante d'autre intervention, région axillaire	54.12.99↔	Relaparotomie, autre
40.3x.13↔	Lymphadénectomie régionale, indépendante d'autre intervention, région para-aortique, pelvienne ou iliaque ou pour obturation	54.19.00↔	Autre laparotomie, SAP
40.3x.14↔	Lymphadénectomie régionale, indépendante d'autre intervention, région inguinale, chirurgie ouverte	54.19.10↔	Autre laparotomie, laparotomie avec drainage
40.3x.15↔	Lymphadénectomie régionale, indépendante d'autre intervention, région inguinale, par laparoscopie	54.19.99↔	Autre laparotomie, autre
40.3x.16↔	Lymphadénectomie régionale, indépendante d'autre intervention, région médiastinale et peribronchique	54.21.00↔	Laparoscopie, SAP
40.3x.19↔	Lymphadénectomie régionale, indépendante d'autre intervention, autre	54.21.10↔	Laparoscopie, laparoscopie diagnostique
40.3x.20↔	Lymphadénectomie régionale dans le cadre d'une autre intervention, SAP	54.21.20↔	Laparoscopie, voie d'abord pour interventions chirurgicales (thérapeutiques)
40.3x.21↔	Lymphadénectomie régionale dans le cadre d'une autre intervention, région cervicale	54.21.30↔	Laparoscopie, laparoscopie avec drainage
40.3x.22↔	Lymphadénectomie régionale dans le cadre d'une autre intervention, région axillaire	54.21.99↔	Laparoscopie, autre
40.3x.23↔	Lymphadénectomie régionale dans le cadre d'une autre intervention, région para-aortique, pelvienne ou iliaque	54.23↔	Biopsie péritonéale
40.3x.24↔	Lymphadénectomie régionale dans le cadre d'une autre intervention, pour obturation	57.81↔	Suture de lacération de la vessie
40.3x.25↔	Lymphadénectomie régionale dans le cadre d'une autre intervention, région inguinale	57.88↔	Autre anastomose vésicale
40.3x.26↔	Lymphadénectomie régionale dans le cadre d'une autre intervention, région médiastinale et peribronchique	57.89↔	Autre réparation de la vessie
40.3x.29↔	Lymphadénectomie régionale dans le cadre d'une autre intervention, autre	58.41↔	Suture de lacération de l'urètre
45.27↔	Biopsie intestinale, site non spécifié	58.42↔	Fermeture d'urétrostomie
48.79↔	Autre réparation du rectum	58.44↔	Réanastomose de l'urètre
48.82↔	Excision de tissu pérectal	58.45.00↔	Réparation d'hypospadias ou d'épispadias, SAP
48.93↔	Réparation de fistule pérectale	58.45.10↔	Réparation d'hypospadias ou d'épispadias chez la femme
49.02↔	Autre incision de tissu périanal	58.45.20↔	Réparation d'hypospadias ou d'épispadias chez l'homme, redressement pénien et cordectomie
		58.45.21↔	Réparation d'hypospadias ou d'épispadias chez l'homme, autre procédure
		58.45.99↔	Réparation d'hypospadias ou d'épispadias, autre
		58.46.00↔	Autre reconstruction de l'urètre, SAP
		58.46.10↔	Autre reconstruction de l'urètre, reconstruction de la partie distale de l'urètre après lésion traumatique
		58.46.11↔	Autre reconstruction de l'urètre, reconstruction de la partie prostatique ou de la partie membraneuse de l'urètre après lésion traumatique
		58.46.99↔	Autre reconstruction de l'urètre, autre
		58.47↔	Méatoplastie urétrale
		58.49.00↔	Autre réparation de l'urètre, SAP
		58.49.10↔	Réparation de l'urètre en un temps avec la peau du prépuce ou du pénis
		58.49.11↔	Réparation de l'urètre en un temps avec la muqueuse buccale ou vésicale, autre reconstruction
		58.49.20↔	Réparation de l'urètre en deux temps (première séance) avec la peau du prépuce ou du pénis
		58.49.21↔	Réparation de l'urètre en deux temps (première séance) avec la muqueuse buccale ou vésicale
		58.49.29↔	Autre réparation de l'urètre en deux temps (première séance), autre reconstruction
		58.49.30↔	Réparation de l'urètre en deux temps (deuxième séance), SAP

58.49.31↔	Réparation de l'urètre en deux temps (deuxième séance) avec la peau du prépuce ou du pénis	67.12↔	Autre biopsie du col utérin
58.49.33↔	Réparation de l'urètre en deux temps (deuxième séance) avec la muqueuse buccale ou vésicale	67.31↔	Marsupialisation de kyste du col utérin
58.49.39↔	Réparation de l'urètre en deux temps (deuxième séance), autre	67.32↔	Destruction de lésion du col utérin par cautérisation
58.49.40↔	Révision de réparation de l'urètre	67.33↔	Destruction de lésion du col utérin par cryochirurgie
58.49.99↔	Autre réparation de l'urètre, autre	67.34↔	Destruction de lésion ou de tissu du col utérin par électrocoagulation
66.21↔	Ligature et écrasement endoscopique bilatéral des trompes de Fallope [pour stérilisation]	67.35↔	Destruction de lésion ou de tissu du col utérin par coagulation au laser
66.22.00↔	Ligature et section endoscopique bilatérale des trompes de Fallope, SAP	67.39↔	Autre excision ou destruction de lésion ou de tissu du col utérin
66.22.10↔	Ligature et section endoscopique bilatérale des trompes de Fallope, avec salpingectomie partielle	67.51↔	Cerclage transabdominal du col utérin
66.22.99↔	Ligature et section endoscopique bilatérale des trompes de Fallope, autre	67.59↔	Autre réparation d'orifice cervical interne
66.29.00↔	Autre destruction ou occlusion endoscopique bilatérale des trompes de Fallope, SAP	67.61↔	Suture de lacération du col utérin
66.29.10↔	Destruction ou occlusion endoscopique bilatérale des trompes de Fallope, par électrocoagulation	67.62↔	Réparation de fistule du col utérin
66.29.99↔	Autre destruction ou occlusion endoscopique bilatérale des trompes de Fallope, autre	67.69↔	Autre réparation du col utérin
66.31↔	Autre ligature et écrasement bilatéral des trompes de Fallope	68.0↔	Hystérotomie
66.32.00↔	Autre ligature et section bilatérale des trompes de Fallope, SAP	68.23↔	Ablation d'endomètre
66.32.10↔	Autre ligature et section bilatérale des trompes de Fallope, avec salpingectomie partielle	68.29.00↔	Autre excision ou destruction de lésion utérine, SAP
66.32.99↔	Autre ligature et section bilatérale des trompes de Fallope, autre	68.29.10↔	Excision ou destruction de lésion utérine, SAP
66.39.00↔	Autre destruction ou occlusion bilatérale des trompes de Fallope, SAP	68.29.11↔	Excision ou destruction de lésion utérine, par chirurgie ouverte (abdominale)
66.39.10↔	Autre destruction ou occlusion bilatérale des trompes de Fallope, par électrocoagulation	68.29.12↔	Excision ou destruction de lésion utérine, par voie vaginale
66.39.99↔	Autre destruction ou occlusion bilatérale des trompes de Fallope, autre	68.29.13↔	Excision ou destruction de lésion utérine, par voie vaginale, assistée par laparoscopie
66.4x.00↔	Salpingectomie unilatérale totale, SAP	68.29.14↔	Excision ou destruction de lésion utérine, par laparoscopie
66.4x.10↔	Salpingectomie unilatérale totale, par chirurgie ouverte (abdominale)	68.29.15↔	Excision ou destruction de lésion utérine, par hystéroscopie
66.4x.20↔	Salpingectomie unilatérale totale, par laparoscopie	68.29.19↔	Excision ou destruction de lésion utérine, autre
66.4x.99↔	Salpingectomie unilatérale totale, autre	68.29.20↔	Enucléation de myome utérin, SAP
66.51.00↔	Ablation simultanée des deux trompes de Fallope, SAP	68.29.21↔	Enucléation de myome utérin, par chirurgie ouverte (abdominale)
66.51.10↔	Ablation simultanée des deux trompes de Fallope, par chirurgie ouverte (abdominale)	68.29.22↔	Enucléation de myome utérin, par voie vaginale
66.51.20↔	Ablation simultanée des deux trompes de Fallope, par laparoscopie	68.29.23↔	Enucléation de myome utérin, par voie vaginale, assistée par laparoscopie
66.51.99↔	Ablation simultanée des deux trompes de Fallope, autre	68.29.24↔	Enucléation de myome utérin, par laparoscopie
66.52↔	Salpingectomie sur trompe restante	68.29.25↔	Enucléation de myome utérin, par hystéroscopie
66.61.00↔	Excision ou destruction de lésion de trompe de Fallope, SAP	68.29.29↔	Enucléation de myome utérin, autre
66.61.10↔	Excision ou destruction de lésion de trompe de Fallope, par chirurgie ouverte (abdominale)	68.29.30↔	Myomectomie utérine, SAP
66.61.20↔	Excision ou destruction de lésion de trompe de Fallope, par voie vaginale	68.29.31↔	Myomectomie utérine, par chirurgie ouverte (abdominale)
66.61.21↔	Excision ou destruction de lésion de trompe de Fallope, par voie vaginale, assistée par laparoscopie	68.29.32↔	Myomectomie utérine, par voie vaginale
66.61.30↔	Excision ou destruction de lésion de trompe de Fallope, par laparoscopie	68.29.33↔	Myomectomie utérine, par voie vaginale, assistée par laparoscopie
66.61.99↔	Excision ou destruction de lésion de trompe de Fallope, autre	68.29.34↔	Myomectomie utérine, par laparoscopie
66.62↔	Salpingectomie pour ablation de grossesse tubaire	68.29.35↔	Myomectomie utérine, par hystéroscopie
66.63.00↔	Salpingectomie bilatérale partielle, SAP	68.29.39↔	Myomectomie utérine, autre
66.63.10↔	Salpingectomie bilatérale partielle, par chirurgie ouverte (abdominale)	68.29.99↔	Autre excision ou destruction de lésion utérine, autre
66.63.20↔	Salpingectomie bilatérale partielle, par voie vaginale	68.31↔	Hystérectomie supracervicale laparoscopique
66.63.21↔	Salpingectomie bilatérale partielle, par voie vaginale, assistée par laparoscopie	68.39↔	Hystérectomie abdominale subtotale autre et non précisée
66.63.30↔	Salpingectomie bilatérale partielle, par laparoscopie	68.41.00↔	Hystérectomie abdominale totale par laparoscopie, SAP
66.63.99↔	Salpingectomie bilatérale partielle, autre	68.41.09↔	Hystérectomie abdominale totale par laparoscopie, autre
66.69.00↔	Salpingectomie partielle, SAP	68.41.10↔	Hystérectomie abdominale totale par laparoscopie, avec salpingo-ovariectomie, SAP
66.69.10↔	Salpingectomie partielle, par chirurgie ouverte (abdominale)	68.41.11↔	Hystérectomie abdominale totale par laparoscopie, avec salpingo-ovariectomie unilatérale
66.69.20↔	Salpingectomie partielle, par voie vaginale	68.41.12↔	Hystérectomie abdominale totale par laparoscopie, avec salpingo-ovariectomie bilatérale
66.69.21↔	Salpingectomie bilatérale partielle, par voie vaginale, assistée par laparoscopie	68.41.19↔	Hystérectomie abdominale totale par laparoscopie, avec salpingo-ovariectomie, autre
66.69.30↔	Salpingectomie partielle, par laparoscopie	68.49.00↔	Hystérectomie abdominale totale autre et non précisée, SAP
66.69.99↔	Salpingectomie partielle, autre	68.49.09↔	Hystérectomie abdominale totale autre et non précisée, autre
66.92↔	Destruction ou occlusion unilatérale de trompe de Fallope	68.49.10↔	Hystérectomie abdominale totale autre et non précisée, sans salpingo-ovariectomie
67.11↔	Biopsie endocervicale	68.49.20↔	Hystérectomie abdominale totale autre et non précisée, avec salpingo-ovariectomie, SAP
		68.49.21↔	Hystérectomie abdominale totale autre et non précisée, avec salpingo-ovariectomie unilatérale
		68.49.22↔	Hystérectomie abdominale totale autre et non précisée, avec salpingo-ovariectomie bilatérale
		68.49.29↔	Hystérectomie abdominale totale autre et non précisée, avec salpingo-ovariectomie, autre
		68.51.00↔	Hystérectomie vaginale assistée par laparoscopie (LAVH), SAP
		68.51.10↔	Hystérectomie vaginale assistée par laparoscopie (LAVH), sans salpingo-ovariectomie, SAP

68.51.19↔	Hystérectomie vaginale assistée par laparoscopie (LAVH), sans salpingo-ovariectomie, autre	69.91↔	Insertion de moyen thérapeutique dans l'utérus
68.51.20↔	Hystérectomie vaginale assistée par laparoscopie (LAVH), avec salpingo-ovariectomie, SAP	69.93↔	Insertion de laminaire
68.51.21↔	Hystérectomie vaginale assistée par laparoscopie (LAVH), avec salpingo-ovariectomie unilatérale	69.98↔	Autres opérations des structures de soutien de l'utérus
68.51.22↔	Hystérectomie vaginale assistée par laparoscopie (LAVH), avec salpingo-ovariectomie bilatérale	69.99↔	Autres opérations du col utérin et de l'utérus
68.51.29↔	Hystérectomie vaginale assistée par laparoscopie (LAVH), avec salpingo-ovariectomie, autre	70.11↔	Hyménotomie
68.51.99↔	Hystérectomie vaginale assistée par laparoscopie (LAVH), autre	70.12↔	Culdotomie
68.59.00↔	Hystérectomie vaginale autre et non précisée, SAP	70.13↔	Lyse d'adhérences intraluminales du vagin
68.59.10↔	Hystérectomie vaginale autre et non précisée, sans salpingo-ovariectomie, SAP	70.22↔	Culdoscopie
68.59.19↔	Hystérectomie vaginale autre et non précisée, sans salpingo-ovariectomie, autre	70.31↔	Hyménectomie
68.59.20↔	Hystérectomie vaginale autre et non précisée, avec salpingo-ovariectomie, SAP	70.33.00↔	Excision ou destruction de lésion du vagin, SAP
68.59.21↔	Hystérectomie vaginale autre et non précisée, avec salpingo-ovariectomie unilatérale	70.33.10↔	Destruction de lésion du vagin, SAP
68.59.22↔	Hystérectomie vaginale autre et non précisée, avec salpingo-ovariectomie bilatérale	70.33.11↔	Destruction de lésion du vagin, par cautérisation
68.59.29↔	Hystérectomie vaginale autre et non précisée, avec salpingo-ovariectomie, autre	70.33.12↔	Destruction de lésion du vagin, par électrocoagulation
68.59.99↔	Hystérectomie vaginale autre et non précisée, autre	70.33.13↔	Destruction de lésion du vagin, par coagulation au laser
68.61↔	Hystérectomie abdominale radicale par laparoscopie	70.33.14↔	Destruction de lésion du vagin, par cryocoagulation
68.69.00↔	Hystérectomie abdominale radicale autre et non précisée, SAP	70.33.99↔	Excision ou destruction de lésion du vagin, autre
68.69.10↔	Hystérectomie abdominale radicale autre et non précisée, sans lymphadénectomie	70.72.00↔	Réparation de fistule colo-vaginale, SAP
68.69.11↔	Hystérectomie abdominale radicale autre et non précisée, avec lymphadénectomie	70.72.10↔	Réparation de fistule colo-vaginale, par chirurgie ouverte (abdominale)
68.69.99↔	Hystérectomie abdominale radicale autre et non précisée, autre	70.72.20↔	Réparation de fistule colo-vaginale, par voie vaginale
68.71↔	Hystérectomie vaginale radicale par laparoscopie	70.72.30↔	Réparation de fistule colo-vaginale, par laparoscopie
68.79↔	Hystérectomie vaginale radicale autre et non spécifiée	70.72.99↔	Réparation de fistule colo-vaginale, autre
68.9↔	Hystérectomie autre et non précisée	70.73.00↔	Réparation de fistule recto-vaginale, SAP
69.02↔	Dilatation et curetage utérin après accouchement ou avortement	70.73.10↔	Réparation de fistule recto-vaginale, par chirurgie ouverte (abdominale)
69.09↔	Autre dilatation et curetage de l'utérus	70.73.20↔	Réparation de fistule recto-vaginale, par voie vaginale
69.23↔	Réparation vaginale d'inversion utérine (chronique)	70.73.30↔	Réparation de fistule recto-vaginale, par laparoscopie
69.29↔	Autre réparation de l'utérus et des structures de soutien	70.73.99↔	Réparation de fistule recto-vaginale, autre
69.3↔	Dénervation utérine paracervicale	70.74↔	Réparation d'autre fistule vagino-entérique
69.41↔	Suture de lacération de l'utérus	70.75↔	Réparation d'autre fistule vaginale
69.42↔	Fermeture de fistule de l'utérus	70.8↔	Oblitération de la voûte vaginale
69.49.00↔	Autre réparation de l'utérus et métroplastie, SAP	70.91↔	Autre opération du vagin
69.49.10↔	Autre réparation de l'utérus et métroplastie, par chirurgie ouverte (abdominale)	70.92.00↔	Autre opération du cul-de-sac, SAP
69.49.20↔	Autre réparation de l'utérus et métroplastie, par voie vaginale	70.92.10↔	Plastie d'entéro-élytrocèle
69.49.21↔	Autre réparation de l'utérus et métroplastie, par voie vaginale, assistée par laparoscopie	70.92.99↔	Autre opération du cul-de-sac, autre
69.49.30↔	Autre réparation de l'utérus et métroplastie, par laparoscopie	70.93↔	Autres opérations du cul-de-sac, avec greffon ou prothèse
69.49.99↔	Autre réparation de l'utérus et métroplastie, autre	71.09↔	Autre incision de la vulve et du périnée
69.52↔	Aspiration curetage d'utérus après accouchement ou avortement	71.22↔	Incision de la glande de Bartholin (kyste)
69.59↔	Autre aspiration curetage de l'utérus	71.23↔	Marsupialisation de la glande de Bartholin (kyste)
69.6↔	Technique chirurgicale pour provoquer ou réguler le flux menstruel	71.24↔	Excision ou autre destruction de la glande de Bartholin (kyste)
		71.29↔	Autres opérations de la glande de Bartholin
		71.72↔	Réparation de fistule de vulve ou de périnée
		72.8↔	Accouchement avec autre instrument spécifié
		72.9↔	Accouchement avec instrument non spécifié
		73.94↔	Pubiotomie pour faciliter l'accouchement
		75.36↔	Correction de défaut foetal
		75.50↔	Réparation de déchirure obstétricale récente de l'utérus, SAP
		75.51↔	Réparation de déchirure obstétricale récente du col utérin
		75.52↔	Réparation de déchirure obstétricale récente du corps utérin
		75.61↔	Réparation de déchirure obstétricale récente de la vessie et de l'urètre
		75.93↔	Correction chirurgicale d'utérus inversé

procédure O02-5

75.2‡↔	Transfusion intra-utérine	75.36↔	Correction de défaut foetal
--------	---------------------------	--------	-----------------------------

ADRG O03**Grossesse extra-utérine**

Au moins un(e) procédure dans le tableau O03-2 et aucun(e) Beidseitige Prozedur dans tableau O03-3 et aucun(e) procédure dans tableau O03-4 ou diagnostic principal dans le tableau O03-1

DRG O03Z**Grossesse extra-utérine**

diagnostic principal O03-1

O00.0 Grossesse abdominale
 O00.1 Grossesse tubaire
 O00.2 Grossesse ovarienne

O00.8 Autres grossesses extra-utérines
 O00.9 Grossesse extra-utérine, sans précision

procédure O03-2

65.41.00↔ Salpingo-ovariectomie unilatérale par laparoscopie, SAP
 65.41.10↔ Ovariectomie unilatérale par laparoscopie, avec ablation des deux trompes de Fallope [salpingectomie bilatérale]
 65.41.99↔ Salpingo-ovariectomie unilatérale par laparoscopie, autre
 65.49.00↔ Autre salpingo-ovariectomie unilatérale, SAP
 65.49.10↔ Autre salpingo-ovariectomie unilatérale, avec salpingectomie bilatérale
 65.49.99↔ Autre salpingo-ovariectomie unilatérale, autre
 65.61↔ Autre ablation simultanée des deux ovaires et des trompes de Fallope
 65.62↔ Autre ablation d'ovaire et de trompe restants
 65.63↔ Ablation simultanée des deux ovaires et des trompes de Fallope par laparoscopie
 65.64↔ Ablation d'ovaire et de trompe de Fallope restants par laparoscopie
 66.01↔ Salpingotomie
 66.4x.00↔ Salpingectomie unilatérale totale, SAP
 66.4x.10↔ Salpingectomie unilatérale totale, par chirurgie ouverte (abdominale)
 66.4x.20↔ Salpingectomie unilatérale totale, par laparoscopie

66.4x.99↔ Salpingectomie unilatérale totale, autre
 66.51.00↔ Ablation simultanée des deux trompes de Fallope, SAP
 66.51.10↔ Ablation simultanée des deux trompes de Fallope, par chirurgie ouverte (abdominale)
 66.51.20↔ Ablation simultanée des deux trompes de Fallope, par laparoscopie
 66.51.99↔ Ablation simultanée des deux trompes de Fallope, autre
 66.52↔ Salpingectomie sur trompe restante
 66.62↔ Salpingectomie pour ablation de grossesse tubaire
 66.69.00↔ Salpingectomie partielle, SAP
 66.69.10↔ Salpingectomie partielle, par chirurgie ouverte (abdominale)
 66.69.20↔ Salpingectomie partielle, par voie vaginale
 66.69.21↔ Salpingectomie bilatérale partielle, par voie vaginale, assistée par laparoscopie
 66.69.30↔ Salpingectomie partielle, par laparoscopie
 66.69.99↔ Salpingectomie partielle, autre
 66.72↔ Salpingo-oophorostomie
 74.3↔ Ablation de grossesse ectopique extratubaire

procédure O03-3

65.41.00↔ Salpingo-ovariectomie unilatérale par laparoscopie, SAP
 65.41.10↔ Ovariectomie unilatérale par laparoscopie, avec ablation des deux trompes de Fallope [salpingectomie bilatérale]
 65.41.99↔ Salpingo-ovariectomie unilatérale par laparoscopie, autre
 65.49.00↔ Autre salpingo-ovariectomie unilatérale, SAP
 65.49.10↔ Autre salpingo-ovariectomie unilatérale, avec salpingectomie bilatérale
 65.49.99↔ Autre salpingo-ovariectomie unilatérale, autre
 65.61↔ Autre ablation simultanée des deux ovaires et des trompes de Fallope
 65.62↔ Autre ablation d'ovaire et de trompe restants
 65.63↔ Ablation simultanée des deux ovaires et des trompes de Fallope par laparoscopie
 65.64↔ Ablation d'ovaire et de trompe de Fallope restants par laparoscopie

66.4x.00↔ Salpingectomie unilatérale totale, SAP
 66.4x.10↔ Salpingectomie unilatérale totale, par chirurgie ouverte (abdominale)
 66.4x.20↔ Salpingectomie unilatérale totale, par laparoscopie
 66.4x.99↔ Salpingectomie unilatérale totale, autre
 66.51.00↔ Ablation simultanée des deux trompes de Fallope, SAP
 66.51.10↔ Ablation simultanée des deux trompes de Fallope, par chirurgie ouverte (abdominale)
 66.51.20↔ Ablation simultanée des deux trompes de Fallope, par laparoscopie
 66.51.99↔ Ablation simultanée des deux trompes de Fallope, autre
 66.52↔ Salpingectomie sur trompe restante
 66.62↔ Salpingectomie pour ablation de grossesse tubaire

procédure O03-4

65.51↔ Autre ablation simultanée des deux ovaires
 65.53↔ Ablation simultanée des deux ovaires par laparoscopie
 65.61↔ Autre ablation simultanée des deux ovaires et des trompes de Fallope
 65.63↔ Ablation simultanée des deux ovaires et des trompes de Fallope par laparoscopie
 66.51.00↔ Ablation simultanée des deux trompes de Fallope, SAP
 66.51.10↔ Ablation simultanée des deux trompes de Fallope, par chirurgie ouverte (abdominale)
 66.51.20↔ Ablation simultanée des deux trompes de Fallope, par laparoscopie

66.51.99↔ Ablation simultanée des deux trompes de Fallope, autre
 66.63.00↔ Salpingectomie bilatérale partielle, SAP
 66.63.10↔ Salpingectomie bilatérale partielle, par chirurgie ouverte (abdominale)
 66.63.20↔ Salpingectomie bilatérale partielle, par voie vaginale
 66.63.21↔ Salpingectomie bilatérale partielle, par voie vaginale, assistée par laparoscopie
 66.63.30↔ Salpingectomie bilatérale partielle, par laparoscopie
 66.63.99↔ Salpingectomie bilatérale partielle, autre

ADRG O04**Hospitalisation après accouchement ou avortement avec procédure opératoire**

(Diagnostic principal dans le tableau O04-1 ou diagnostic supplémentaire dans le tableau O04-2 et diagnostic principal dans le tableau O04-3) et procédure opératoire

DRG O04Z**Hospitalisation après accouchement ou avortement avec procédure opératoire**

diagnostic O04-1

A34	Tétanos obstétrical	O89.0	Complications pulmonaires de l'anesthésie au cours de la puerpéralité
F53.0	Troubles mentaux et du comportement légers associés à la puerpéralité, non classés ailleurs	O89.1	Complications cardiaques de l'anesthésie au cours de la puerpéralité
F53.1	Troubles mentaux et du comportement sévères associés à la puerpéralité, non classés ailleurs	O89.2	Complications intéressant le système nerveux central dues à une anesthésie au cours de la puerpéralité
F53.8	Autres troubles mentaux et du comportement associés à la puerpéralité, non classés ailleurs	O89.3	Réaction toxique à une anesthésie locale au cours de la puerpéralité
F53.9	Trouble mental de la puerpéralité, sans précision	O89.4	Céphalée provoquée par une rachianesthésie et une anesthésie épidurale au cours de la puerpéralité
O08.0	Infection de l'appareil génital et des organes pelviens consécutive à un avortement, une grossesse extra-utérine et molaire	O89.5	Autres complications d'une rachianesthésie et d'une anesthésie épidurale au cours de la puerpéralité
O08.1	Hémorragie retardée ou sévère consécutive à un avortement, une grossesse extra-utérine et molaire	O89.6	Echec ou difficulté d'intubation au cours de la puerpéralité
O08.2	Embolie consécutive à un avortement, une grossesse extra-utérine et molaire	O89.8	Autres complications de l'anesthésie au cours de la puerpéralité
O08.3	Choc consécutif à un avortement, une grossesse extra-utérine et molaire	O89.9	Complication de l'anesthésie au cours de la puerpéralité, sans précision
O08.4	Insuffisance rénale consécutive à un avortement, une grossesse extra-utérine et molaire	O90.0	Rupture d'une suture de césarienne
O08.5	Troubles du métabolisme consécutifs à un avortement, une grossesse extra-utérine et molaire	O90.1	Rupture d'une suture obstétricale du périnée
O08.6	Lésions des organes et tissus pelviens consécutives à un avortement, une grossesse extra-utérine et molaire	O90.2	Hématome d'une plaie obstétricale
O08.7	Autres complications veineuses consécutives à un avortement, une grossesse extra-utérine et molaire	O90.3	Myocardopathie au cours de la puerpéralité
O08.8	Autres complications consécutives à un avortement, une grossesse extra-utérine et molaire	O90.4	Insuffisance rénale aiguë du post-partum
O08.9	Complication consécutive à un avortement, une grossesse extra-utérine et molaire, sans précision	O90.5	Thyroïdite du post-partum
O15.2	Eclampsie au cours de la puerpéralité	O90.8	Autres complications puerpérales, non classées ailleurs
O43.20	Placenta accreta	O90.9	Complication puerpérale, sans précision
O43.21	Placenta increta ou percreta	O91.00	Infection du mamelon associée à l'accouchement: Sans indication de difficultés à la mise au sein
O62.4	Contractions utérines hypertoniques, non coordonnées et prolongées	O91.01	Infection du mamelon associée à l'accouchement: Avec indication de difficultés à la mise au sein
O68.9	Travail et accouchement compliqués d'une détresse fœtale, sans précision	O91.10	Abcès du sein associé à l'accouchement: Sans indication de difficultés à la mise au sein
O71.2	Inversion post-partum de l'utérus	O91.11	Abcès du sein associé à l'accouchement: Avec indication de difficultés à la mise au sein
O72.2	Hémorragie du post-partum, tardive et secondaire	O91.20	Mastite non purulente associée à l'accouchement: Sans indication de difficultés à la mise au sein
O72.3	Anomalie de la coagulation au cours du post-partum	O91.21	Mastite non purulente associée à l'accouchement: Avec indication de difficultés à la mise au sein
O73.0	Rétention du placenta sans hémorragie	O92.00	Invagination du mamelon associée à l'accouchement: Sans indication de difficultés à la mise au sein
O73.1	Rétention partielle du placenta et des membranes, sans hémorragie	O92.01	Invagination du mamelon associée à l'accouchement: Avec indication de difficultés à la mise au sein
O75.4	Autres complications d'un acte de chirurgie obstétricale et d'un acte à visée diagnostique et thérapeutique	O92.10	Crevasses du mamelon associées à l'accouchement: Sans indication de difficultés à la mise au sein
O75.8	Autres complications précisées du travail et de l'accouchement	O92.11	Crevasses du mamelon associées à l'accouchement: Avec indication de difficultés à la mise au sein
O85	Fièvre puerpérale	O92.20	Mastopathies associées à l'accouchement, autres et sans précision: Sans indication de difficultés à la mise au sein
O86.0	Infection d'une plaie d'origine obstétricale chirurgicale	O92.21	Mastopathies associées à l'accouchement, autres et sans précision: Avec indication de difficultés à la mise au sein
O86.1	Autres infections des voies génitales, après accouchement	O92.30	Agalactie: Sans indication de difficultés à la mise au sein
O86.2	Infection des voies urinaires, après accouchement	O92.31	Agalactie: Avec indication de difficultés à la mise au sein
O86.3	Autres infections des voies génito-urinaires, après accouchement	O92.40	Hypogalactie: Sans indication de difficultés à la mise au sein
O86.4	Hyperthermie d'origine inconnue, après accouchement	O92.41	Hypogalactie: Avec indication de difficultés à la mise au sein
O86.8	Autres infections puerpérales précisées	O92.50	Suppression de la lactation: Sans indication de difficultés à la mise au sein
O87.0	Thrombophlébite superficielle au cours de la puerpéralité	O92.51	Suppression de la lactation: Avec indication de difficultés à la mise au sein
O87.1	Phlébothrombose profonde au cours de la puerpéralité	O92.60	Galactorrhée: Sans indication de difficultés à la mise au sein
O87.2	Hémorroïdes au cours de la puerpéralité	O92.61	Galactorrhée: Avec indication de difficultés à la mise au sein
O87.3	Thrombose veineuse cérébrale au cours de la puerpéralité	O92.70	Anomalies de la lactation, autres et sans précision: Sans indication de difficultés à la mise au sein
O87.8	Autres complications veineuses au cours de la puerpéralité	O92.71	Anomalies de la lactation, autres et sans précision: Avec indication de difficultés à la mise au sein
O87.9	Complication veineuse au cours de la puerpéralité, sans précision	Z39.0	Soins et examens immédiatement après l'accouchement
O88.0	Embolie gazeuse obstétricale	Z39.1	Soins et examens de l'allaitement maternel
O88.1	Embolie amniotique	Z39.2	Contrôle de routine au cours du post-partum
O88.20	Embolie pulmonaire obstétricale		
O88.28	Autre embolie obstétricale par caillot sanguin		
O88.3	Embolie pyohémique et septique, obstétricale		
O88.8	Autres embolies obstétricales		

diagnostic supplémentaire O04-2

Z39.0 Soins et examens immédiatement après l'accouchement

diagnostic O04-3

O10.0	Hypertension essentielle préexistante compliquant la grossesse, l'accouchement et la puerpéralité	O26.7	Subluxation de la symphyse (pubienne) au cours de la grossesse, de l'accouchement et de la puerpéralité
O10.1	Cardiopathie hypertensive préexistante compliquant la grossesse, l'accouchement et la puerpéralité	O26.81	Néphropathie liée à la grossesse
O10.2	Néphropathie hypertensive préexistante compliquant la grossesse, l'accouchement et la puerpéralité	O26.82	Syndrome du canal carpien pendant la grossesse
O10.3	Cardionéphropathie hypertensive préexistante compliquant la grossesse, l'accouchement et la puerpéralité	O26.83	Névrite périphérique pendant la grossesse Névralgie
O10.4	Hypertension secondaire préexistante compliquant la grossesse, l'accouchement et la puerpéralité	O26.88	Autres maladies non précisées associées à la grossesse
O10.9	Hypertension préexistante compliquant la grossesse, l'accouchement et la puerpéralité, sans précision	O26.9	Affection liée à la grossesse, sans précision
O11	Hypertension chronique préexistante avec prééclampsie surajoutée compliquant la grossesse, l'accouchement et la puerpéralité	O29.0	Complications pulmonaires d'une anesthésie au cours de la grossesse
O12.0	Œdème gestationnel	O29.1	Complications cardiaques d'une anesthésie au cours de la grossesse
O12.1	Protéinurie gestationnelle	O29.2	Complications impliquant le système nerveux central dues à une anesthésie au cours de la grossesse
O12.2	Œdème gestationnel avec protéinurie	O29.3	Réaction toxique au cours d'une anesthésie locale au cours de la grossesse
O13	Hypertension gestationnelle [hypertension induite par la grossesse]	O29.4	Céphalée provoquée par une rachianesthésie et une anesthésie épidurale au cours de la grossesse
O14.0	Prééclampsie légère à modérée	O29.5	Autres complications d'une rachianesthésie et d'une anesthésie épidurale au cours de la grossesse
O14.1	Prééclampsie sévère	O29.6	Echec ou difficulté d'intubation au cours de la grossesse
O14.2	Syndrome HELLP	O29.8	Autres complications d'une anesthésie au cours de la grossesse
O14.9	Prééclampsie, sans précision	O29.9	Complication d'une anesthésie au cours de la grossesse, sans précision
O15.0	Eclampsie au cours de la grossesse	O30.0	Jumeaux
O15.9	Eclampsie, sans précision quant à la période	O30.1	Triplés
O16	Hypertension de la mère, sans précision	O30.2	Quadruplés
O21.0	Hyperémèse gravidique bénigne	O30.8	Autres grossesses multiples
O21.1	Hyperémèse gravidique avec troubles métaboliques	O30.9	Grossesse multiple, sans précision
O21.2	Vomissements tardifs de la grossesse	O31.0	Fœtus papyracé
O21.8	Autres vomissements compliquant la grossesse	O31.1	Poursuite de la grossesse après avortement d'un ou plusieurs fœtus
O21.9	Vomissements de la grossesse, sans précision	O31.2	Poursuite de la grossesse après mort intra-utérine d'un ou plusieurs fœtus
O22.0	Varices des membres inférieurs au cours de la grossesse	O31.8	Autres complications spécifiques à une grossesse multiple
O22.1	Varices des organes génitaux au cours de la grossesse	O32.0	Soins maternels pour position instable
O22.2	Thrombophlébite superficielle au cours de la grossesse	O32.1	Soins maternels pour présentation du siège
O22.3	Phlébothrombose profonde au cours de la grossesse	O32.2	Soins maternels pour position transverse et oblique
O22.4	Hémorroïdes au cours de la grossesse	O32.3	Soins maternels pour présentation de la face, du front et du menton
O22.5	Thrombose veineuse cérébrale au cours de la grossesse	O32.4	Soins maternels pour tête haute à terme
O22.8	Autres complications veineuses de la grossesse	O32.5	Soins maternels pour grossesse multiple avec présentation anormale d'un ou plusieurs fœtus
O22.9	Complication veineuse de la grossesse, sans précision	O32.6	Soins maternels pour présentation complexe
O23.0	Infections rénales au cours de la grossesse	O32.8	Soins maternels pour d'autres présentations anormales du fœtus
O23.1	Infections vésicales au cours de la grossesse	O32.9	Soins maternels pour présentation anormale du fœtus, sans précision
O23.2	Infections urétrales au cours de la grossesse	O33.0	Soins maternels pour disproportion due à une malformation du bassin de la mère
O23.3	Infections d'autres parties de l'appareil urinaire au cours de la grossesse	O33.1	Soins maternels pour disproportion due à un bassin maternel généralement rétréci
O23.4	Infection non précisée de l'appareil urinaire au cours de la grossesse	O33.2	Soins maternels pour disproportion due à un rétrécissement du détroit supérieur du bassin maternel
O23.5	Infections de l'appareil génital au cours de la grossesse	O33.3	Soins maternels pour disproportion due à un rétrécissement du détroit inférieur
O23.9	Infections de l'appareil génito-urinaire au cours de la grossesse, autres et sans précision	O33.4	Soins maternels pour disproportion fœto-pelvienne d'origine mixte, maternelle et fœtale
O24.0	Diabète sucré au cours de la grossesse: Diabète sucré préexistant, insulino-dépendant	O33.5	Soins maternels pour disproportion due à un fœtus anormalement gros
O24.1	Diabète sucré au cours de la grossesse: Diabète sucré préexistant, non insulino-dépendant	O33.6	Soins maternels pour disproportion due à un fœtus hydrocéphale
O24.2	Diabète sucré au cours de la grossesse: Diabète sucré préexistant lié à la malnutrition	O33.7	Soins maternels pour disproportion due à d'autres anomalies du fœtus
O24.3	Diabète sucré au cours de la grossesse: Diabète sucré préexistant, sans précision	O33.8	Soins maternels pour disproportion d'autres origines
O24.4	Diabète sucré survenant au cours de la grossesse	O33.9	Soins maternels pour disproportion, sans précision
O24.9	Diabète sucré au cours de la grossesse, sans précision	O34.0	Soins maternels pour malformation congénitale de l'utérus
O25	Malnutrition au cours de la grossesse	O34.1	Soins maternels pour tumeur du corps de l'utérus
O26.0	Prise de poids excessive au cours de la grossesse	O34.2	Soins maternels pour cicatrice utérine due à une intervention chirurgicale antérieure
O26.1	Faible prise de poids au cours de la grossesse		
O26.2	Soins au cours de la grossesse pour avortement à répétition		
O26.3	Rétention d'un stérilet au cours d'une grossesse		
O26.4	Herpes gestationis		
O26.5	Syndrome d'hypotension maternelle		
O26.6	Affections hépatiques au cours de la grossesse, de l'accouchement et de la puerpéralité		

O34.30	Suivi de la mère en cas de longueur du col de l'utérus inférieure à 10 mm ou de formation d'un entonnoir cervical attestées par l'échographie vaginale	O43.0	Syndromes de transfusion placentaire
O34.31	Suivi de la mère en cas de prolapsus des membranes	O43.1	Malformation du placenta
O34.38	Suivi de la mère dans les autres cas d'insuffisance cervico-utérine	O43.8	Autres anomalies du placenta
O34.39	Suivi de la mère en cas d'insuffisance cervico-utérine, non précisé	O43.9	Anomalie du placenta, sans précision
O34.4	Soins maternels pour d'autres anomalies du col	O44.00	Descente du placenta sans hémorragie (actuelle)
O34.5	Soins maternels pour d'autres anomalies de l'utérus gravide	O44.01	Placenta praevia sans hémorragie (actuelle)
O34.6	Soins maternels pour anomalies du vagin	O44.10	Descente du placenta avec hémorragie actuelle
O34.7	Soins maternels pour anomalies de la vulve et du périnée	O44.11	Placenta praevia avec hémorragie actuelle
O34.8	Soins maternels pour d'autres anomalies des organes pelviens	O45.0	Décollement prématuré du placenta avec anomalie de la coagulation
O34.9	Soins maternels pour anomalie d'un organe pelvien, sans précision	O45.8	Autres décollements prématurés du placenta
O35.0	Soins maternels pour malformation (présumée) du système nerveux central du fœtus	O45.9	Décollement prématuré du placenta, sans précision
O35.1	Soins maternels pour anomalie chromosomique (présumée) du fœtus	O46.0	Hémorragie précédant l'accouchement avec anomalie de la coagulation
O35.2	Soins maternels pour maladie héréditaire (présumée) du fœtus	O46.8	Autres hémorragies précédant l'accouchement
O35.3	Soins maternels pour lésions fœtales (présumées) résultant d'une maladie virale de la mère	O46.9	Hémorragie précédant l'accouchement, sans précision
O35.4	Soins maternels pour lésions fœtales (présumées) dues à l'alcoolisme maternel	O48	Grossesse prolongée
O35.5	Soins maternels pour lésions fœtales (présumées) médicamenteuses	O61.0	Echec du déclenchement médical du travail
O35.6	Soins maternels pour lésions fœtales (présumées) dues à une irradiation	O62.0	Contractions initiales insuffisantes
O35.7	Soins maternels pour lésions fœtales (présumées) dues à d'autres actes à visée diagnostique et thérapeutique	O71.0	Rupture de l'utérus avant le début du travail
O35.8	Soins maternels pour d'autres anomalies et lésions fœtales (présumées)	O98.0	Tuberculose compliquant la grossesse, l'accouchement et la puerpéralité
O35.9	Soins maternels pour anomalie et lésion fœtale (présumées), sans précision	O98.1	Syphilis compliquant la grossesse, l'accouchement et la puerpéralité
O36.0	Soins maternels pour iso-immunisation anti-Rh	O98.2	Gonococcie compliquant la grossesse, l'accouchement et la puerpéralité
O36.1	Soins maternels pour une autre iso-immunisation	O98.3	Autres maladies dont le mode de transmission est essentiellement sexuel, compliquant la grossesse, l'accouchement et la puerpéralité
O36.2	Soins maternels pour anasarque fœto-placentaire	O98.4	Hépatite virale compliquant la grossesse, l'accouchement et la puerpéralité
O36.3	Soins maternels pour signes d'hypoxie fœtale	O98.5	Autres maladies virales compliquant la grossesse, l'accouchement et la puerpéralité
O36.4	Soins maternels pour mort intra-utérine du fœtus	O98.6	Maladies à protozoaires compliquant la grossesse, l'accouchement et la puerpéralité
O36.5	Soins maternels pour croissance insuffisante du fœtus	O98.7	Maladie due au virus de l'immunodéficience humaine [VIH] et compliquant la grossesse, l'accouchement et la puerpéralité
O36.6	Soins maternels pour croissance excessive du fœtus	O98.8	Autres maladies infectieuses et parasitaires de la mère compliquant la grossesse, l'accouchement et la puerpéralité
O36.7	Soins maternels pour grossesse abdominale avec fœtus viable	O98.9	Maladie infectieuse ou parasitaire de la mère compliquant la grossesse, l'accouchement et la puerpéralité, sans précision
O36.8	Soins maternels pour d'autres affections précisées du fœtus	O99.0	Anémie compliquant la grossesse, l'accouchement et la puerpéralité
O36.9	Soins maternels pour affection du fœtus, sans précision	O99.1	Autres maladies du sang et des organes hématopoïétiques et certaines anomalies du système immunitaire compliquant la grossesse, l'accouchement et la puerpéralité
O40	Hydramnios	O99.2	Maladies endocriniennes, nutritionnelles et métaboliques compliquant la grossesse, l'accouchement et la puerpéralité
O41.0	Oligoamnios	O99.3	Troubles mentaux et maladies du système nerveux compliquant la grossesse, l'accouchement et la puerpéralité
O41.1	Infection du sac amniotique et des membranes	O99.4	Maladies de l'appareil circulatoire compliquant la grossesse, l'accouchement et la puerpéralité
O41.8	Autres anomalies précisées du liquide amniotique et des membranes	O99.5	Maladies de l'appareil respiratoire compliquant la grossesse, l'accouchement et la puerpéralité
O41.9	Anomalie du liquide amniotique et des membranes, sans précision	O99.6	Maladies de l'appareil digestif compliquant la grossesse, l'accouchement et la puerpéralité
O42.0	Rupture prématurée des membranes, avec début du travail dans les 24 heures	O99.7	Maladies de la peau et du tissu cellulaire sous-cutané compliquant la grossesse, l'accouchement et la puerpéralité
O42.11	Rupture prématurée des membranes, début du travail après 1 à 7 jours	O99.8	Autres maladies et affections précisées compliquant la grossesse, l'accouchement et la puerpéralité
O42.12	Rupture prématurée des membranes, début du travail après plus de 7 jours		
O42.2	Rupture prématurée des membranes, travail retardé par traitement		
O42.9	Rupture prématurée des membranes, sans précision		

ADRG O05**Procédures opératoires particulières pendant la grossesse**

Procédures opératoires particulières

DRG O05A**Cerclage et fermeture du col utérin**

Procédure dans le tableau O05-1

DRG O05B Procédures opératoires particulières pendant la grossesse sans cerclage, sans fermeture du col utérin**procédure O05-1**

67.51↔ Cerclage transabdominal du col utérin

67.59↔ Autre réparation d'orifice cervical interne

ADRG O06 Thérapie intra-utérine du fœtus

Au moins un(e) procédure dans le tableau O06-1

DRG O06Z Thérapie intra-utérine du fœtus**procédure O06-1**

75.2‡↔ Transfusion intra-utérine

75.36↔ Correction de défaut foetal

ADRG O40 Avortement avec dilatation et curetage, curetage par aspiration ou hystérotomie

Diagnostic principal dans le tableau O40-1 et (procédure dans le tableau O40-2 ou procédure dans le tableau O40-3)

DRG O40Z Avortement avec dilatation et curetage, curetage par aspiration ou hystérotomie**diagnostic principal O40-1**

001.0	Môle hydatiforme classique	004.8	Avortement médical: Complet ou sans précision, avec complications autres et non précisées
001.1	Môle hydatiforme incomplète et partielle	004.9	Avortement médical: Complet ou sans précision, sans complication
001.9	Môle hydatiforme, sans précision	005.0	Autres formes d'avortement: Incomplet, compliqué d'une infection de l'appareil génital et des organes pelviens
002.0	Cœuf clair et môle non hydatiforme	005.1	Autres formes d'avortement: Incomplet, compliqué d'une hémorragie retardée ou sévère
002.1	Rétention d'un fœtus mort in utero	005.2	Autres formes d'avortement: Incomplet, compliqué d'une embolie
002.8	Autres produits anormaux de la conception, précisés	005.3	Autres formes d'avortement: Incomplet, avec complications autres et non précisées
002.9	Produit anormal de la conception, sans précision	005.4	Autres formes d'avortement: Incomplet, sans complication
003.0	Avortement spontané: Incomplet, compliqué d'une infection de l'appareil génital et des organes pelviens	005.5	Autres formes d'avortement: Complet ou sans précision, compliqué d'une infection de l'appareil génital et des organes pelviens
003.1	Avortement spontané: Incomplet, compliqué d'une hémorragie retardée ou sévère	005.6	Autres formes d'avortement: Complet ou sans précision, compliqué d'une hémorragie retardée ou sévère
003.2	Avortement spontané: Incomplet, compliqué d'une embolie	005.7	Autres formes d'avortement: Complet ou sans précision, compliqué d'une embolie
003.3	Avortement spontané: Incomplet, avec complications autres et non précisées	005.8	Autres formes d'avortement: Complet ou sans précision, avec complications autres et non précisées
003.4	Avortement spontané: Incomplet, sans complication	005.9	Autres formes d'avortement: Complet ou sans précision, sans complication
003.5	Avortement spontané: Complet ou sans précision, compliqué d'une infection de l'appareil génital et des organes pelviens	006.0	Avortement, sans précision: Incomplet, compliqué d'une infection de l'appareil génital et des organes pelviens
003.6	Avortement spontané: Complet ou sans précision, compliqué d'une hémorragie retardée ou sévère	006.1	Avortement, sans précision: Incomplet, compliqué d'une hémorragie retardée ou sévère
003.7	Avortement spontané: Complet ou sans précision, compliqué d'une embolie	006.2	Avortement, sans précision: Incomplet, compliqué d'une embolie
003.8	Avortement spontané: Complet ou sans précision, avec complications autres et non précisées	006.3	Avortement, sans précision: Incomplet, avec complications autres et non précisées
003.9	Avortement spontané: Complet ou sans précision, sans complication	006.4	Avortement, sans précision: Incomplet, sans complication
004.0	Avortement médical: Incomplet, compliqué d'une infection de l'appareil génital et des organes pelviens	006.5	Avortement, sans précision: Complet ou sans précision, compliqué d'une infection de l'appareil génital et des organes pelviens
004.1	Avortement médical: Incomplet, compliqué d'une hémorragie retardée ou sévère	006.6	Avortement, sans précision: Complet ou sans précision, compliqué d'une hémorragie retardée ou sévère
004.2	Avortement médical: Incomplet, compliqué d'une embolie	006.7	Avortement, sans précision: Complet ou sans précision, compliqué d'une embolie
004.3	Avortement médical: Incomplet, avec complications autres et non précisées		
004.4	Avortement médical: Incomplet, sans complication		
004.5	Avortement médical: Complet ou sans précision, compliqué d'une infection de l'appareil génital et des organes pelviens		
004.6	Avortement médical: Complet ou sans précision, compliqué d'une hémorragie retardée ou sévère		
004.7	Avortement médical: Complet ou sans précision, compliqué d'une embolie		

006.8	Avortement, sans précision: Complet ou sans précision, avec complications autres et non précisées	007.4	Echec d'une tentative d'avortement médical, sans complication
006.9	Avortement, sans précision: Complet ou sans précision, sans complication	007.5	Echecs d'une tentative d'avortement, autres et sans précision, compliqués d'une infection de l'appareil génital et des organes pelviens
007.0	Echec d'une tentative d'avortement médical, compliqué d'une infection de l'appareil génital et des organes pelviens	007.6	Echecs d'une tentative d'avortement, autres et sans précision, compliqués d'une hémorragie retardée ou sévère
007.1	Echec d'une tentative d'avortement médical, compliqué d'une hémorragie retardée ou sévère	007.7	Echecs d'une tentative d'avortement, autres et sans précision, compliqués d'une embolie
007.2	Echec d'une tentative d'avortement médical, compliqué d'une embolie	007.8	Echecs d'une tentative d'avortement, autres et sans précision, avec complications autres et non précisées
007.3	Echec d'une tentative d'avortement médical, avec complications autres et non précisées	007.9	Echecs d'une tentative d'avortement, autres et sans précision, sans complication

procédure O40-2

68.0↔	Hystérotomie	69.51↔	Aspiration curetage d'utérus pour interruption de grossesse
68.23↔	Ablation d'endomètre	69.52↔	Aspiration curetage d'utérus après accouchement ou avortement
69.01↔	Dilatation et curetage utérin pour interruption de grossesse	69.59↔	Autre aspiration curetage de l'utérus
69.02↔	Dilatation et curetage utérin après accouchement ou avortement		
69.09↔	Autre dilatation et curetage de l'utérus		

procédure O40-3

66.39.00↔	Autre destruction ou occlusion bilatérale des trompes de Fallope, SAP	66.39.99↔	Autre destruction ou occlusion bilatérale des trompes de Fallope, autre
66.39.10↔	Autre destruction ou occlusion bilatérale des trompes de Fallope, par électrocoagulation	66.92↔	Destruction ou occlusion unilatérale de trompe de Fallope

ADRG O60**Accouchement par voie basse**

((Diagnostic principal dans le tableau O60-1 ou diagnostic supplémentaire dans le tableau O60-2) et seulement procédures opératoires de tableau O60-10 ou diagnostic dans le tableau O60-3)

DRG O60A**Accouchement par voie basse avec plusieurs diagnostics de complication, au moins une complication sévère, durée de la grossesse jusqu'à 33 semaines complètes ou avec procédure de complication**

((au moins deux diagnostics dans le tableau O60-4 ou au moins deux diagnostics dans le tableau O60-5 ou diagnostic dans au moins deux des tableaux O60-6, O60-4, O60-5) et aucun(e) diagnostic principal dans tableau O60-7 ou diagnostic dans le tableau O60-3) et (au moins un(e) diagnostic supplémentaire dans le tableau O60-8 ou au moins un(e) procédure dans le tableau O60-11)

DRG O60B**Accouchement par voie basse avec plusieurs diagnostics de complication, au moins une complication sévère, durée de la grossesse plus de 33 semaines complètes, sans procédure de complication ou thromboembolie pendant la période de gestation sans procédure opératoire**

((Au moins deux diagnostics dans le tableau O60-4 ou au moins deux diagnostics dans le tableau O60-5 ou diagnostic dans au moins deux des tableaux O60-6, O60-4, O60-5) et aucun(e) diagnostic principal dans tableau O60-7 ou diagnostic dans le tableau O60-3)

DRG O60C**Accouchement par voie basse avec diagnostic de complication sévère ou moyennement sévère**

Au moins un(e) diagnostic dans le tableau O60-9 et aucun(e) diagnostic principal dans tableau O60-7

DRG O60D**Accouchement par voie basse sans diagnostic de complication****diagnostic principal O60-1**

O15.1	Eclampsie au cours du travail	O63.1	Prolongation de la deuxième période [expulsion]
O60.1	Travail prématuré spontané avec accouchement prématuré	O63.2	Accouchement retardé du deuxième jumeau, triplé, etc.
O60.2	Travail prématuré avec accouchement à terme	O63.9	Travail prolongé, sans précision
O60.3	Accouchement prématuré sans travail spontané	O64.0	Dystocie due à une rotation incomplète de la tête du fœtus
O61.1	Echec du déclenchement instrumental du travail	O64.1	Dystocie due à une présentation du siège
O62.1	Inertie utérine secondaire	O64.2	Dystocie due à une présentation de la face
O62.3	Travail trop rapide	O64.3	Dystocie due à une présentation du front
O63.0	Prolongation de la première période [dilatation]	O64.4	Dystocie due à une présentation de l'épaule

O64.5	Dystocie due à une présentation complexe	O69.9	Travail et accouchement compliqués d'une anomalie du cordon ombilical, sans précision
O64.8	Dystocie due à d'autres positions et présentations anormales	O70.0	Déchirure obstétricale du périnée, du premier degré
O64.9	Dystocie due à une position et une présentation anormales, sans précision	O70.1	Déchirure obstétricale du périnée, du deuxième degré
O65.0	Dystocie due à une déformation pelvienne	O70.2	Déchirure obstétricale du périnée, du troisième degré
O65.1	Dystocie due à un bassin généralement rétréci	O70.3	Déchirure obstétricale du périnée, du quatrième degré
O65.2	Dystocie due à un rétrécissement du détroit supérieur	O70.9	Déchirure obstétricale du périnée, sans précision
O65.3	Dystocie due à un rétrécissement du détroit inférieur et de la cavité moyenne	O71.1	Rupture de l'utérus pendant le travail
O65.4	Dystocie due à une disproportion fœto-pelvienne, sans précision	O71.3	Déchirure obstétricale du col de l'utérus
O65.5	Dystocie due à une anomalie des organes pelviens de la mère	O71.4	Déchirure obstétricale vaginale haute isolée
O65.8	Dystocie due à d'autres anomalies pelviennes de la mère	O71.5	Autres lésions obstétricales des organes pelviens
O65.9	Dystocie due à une anomalie pelvienne de la mère, sans précision	O71.6	Lésions obstétricales intéressant les articulations et les ligaments pelviens
O66.0	Dystocie due à une dystocie des épaules	O71.7	Hématome pelvien d'origine obstétricale
O66.1	Dystocie gémellaire	O71.8	Autres traumatismes obstétricaux précisés
O66.2	Dystocie due à un fœtus anormalement gros	O71.9	Traumatisme obstétrical, sans précision
O66.3	Dystocie due à d'autres anomalies fœtales	O72.0	Hémorragie de la délivrance (troisième période)
O66.4	Echec de l'épreuve de travail, sans précision	O72.1	Autres hémorragies immédiates du post-partum
O66.5	Echec de l'application d'une ventouse et d'un forceps, sans précision	O74.0	Pneumopathie par aspiration due à une anesthésie au cours du travail et de l'accouchement
O66.8	Autres dystocias précisées	O74.1	Autres complications pulmonaires de l'anesthésie au cours du travail et de l'accouchement
O66.9	Dystocie, sans précision	O74.2	Complications cardiaques de l'anesthésie au cours du travail et de l'accouchement
O67.0	Hémorragie pendant l'accouchement avec anomalie de la coagulation	O74.3	Complications intéressant le système nerveux central dues à l'anesthésie au cours du travail et de l'accouchement
O67.8	Autres hémorragies pendant l'accouchement	O74.4	Réaction toxique à une anesthésie locale au cours du travail et de l'accouchement
O67.9	Hémorragie pendant l'accouchement, sans précision	O74.5	Céphalée provoquée par une rachianesthésie et une anesthésie épidurale au cours du travail et de l'accouchement
O68.0	Travail et accouchement compliqués d'une anomalie du rythme cardiaque du fœtus	O74.6	Autres complications d'une rachianesthésie et d'une anesthésie épidurale au cours du travail et de l'accouchement
O68.1	Travail et accouchement compliqués de la présence de méconium dans le liquide amniotique	O74.7	Echec ou difficulté d'intubation au cours du travail et de l'accouchement
O68.2	Travail et accouchement compliqués d'une anomalie du rythme cardiaque du fœtus avec présence de méconium dans le liquide amniotique	O74.8	Autres complications de l'anesthésie au cours du travail et de l'accouchement
O68.3	Travail et accouchement compliqués de signes biochimiques de détresse fœtale	O74.9	Complication de l'anesthésie au cours du travail et de l'accouchement, sans précision
O68.8	Travail et accouchement compliqués d'autres signes de détresse fœtale	O75.0	Epuisement maternel au cours du travail et de l'accouchement
O69.0	Travail et accouchement compliqués d'un prolapsus du cordon	O75.1	Choc pendant ou après le travail et l'accouchement
O69.1	Travail et accouchement compliqués d'une circulaire du cordon, avec compression	O75.2	Pyrexie au cours du travail, non classée ailleurs
O69.2	Travail et accouchement compliqués d'une autre forme d'enchevêtrement du cordon	O75.3	Autres infections au cours du travail
O69.3	Travail et accouchement compliqués d'une brièveté du cordon	O75.5	Accouchement retardé après rupture artificielle des membranes
O69.4	Travail et accouchement compliqués par une insertion vélamenteuse du cordon	O75.6	Accouchement retardé après rupture spontanée ou non précisée des membranes
O69.5	Travail et accouchement compliqués de lésions vasculaires du cordon	O75.7	Accouchement par voie vaginale après une césarienne
O69.8	Travail et accouchement compliqués d'autres anomalies du cordon ombilical	O75.9	Complication du travail et de l'accouchement, sans précision
		O80	Accouchement unique et spontané
		O81	Accouchement unique par forceps et ventouse

diagnostic supplémentaire O60-2

Z37.0	Naissance unique, enfant vivant	Z37.5	Autres naissances multiples, tous nés vivants
Z37.1	Naissance unique, enfant mort-né	Z37.6	Autres naissances multiples, certains enfants nés vivants
Z37.2	Naissance gémellaire, jumeaux nés vivants	Z37.7	Autres naissances multiples, tous morts-nés
Z37.3	Naissance gémellaire, l'un des jumeaux né vivant, l'autre mort-né	Z37.9	Résultat de l'accouchement, sans précision
Z37.4	Naissance gémellaire, jumeaux morts-nés		

diagnostic O60-3

O88.20	Embolie pulmonaire obstétricale	O88.28	Autre embolie obstétricale par caillot sanguin
--------	---------------------------------	--------	------------------------------------------------

diagnostic O60-4

F00.0	Démence de la maladie d'Alzheimer, à début précoce {G30.0}	F01.1	Démence vasculaire par infarctus multiples
F00.2	Démence de la maladie d'Alzheimer, forme atypique ou mixte {G30.8}	F01.2	Démence vasculaire sous-corticale
F00.9	Démence de la maladie d'Alzheimer, sans précision {G30.9}	F01.3	Démence vasculaire mixte, corticale et sous-corticale
F01.0	Démence vasculaire à début aigu	F01.8	Autres formes de démence vasculaire
		F01.9	Démence vasculaire, sans précision

F02.0	Démence de la maladie de Pick {G31.0}	F12.8	Troubles mentaux et du comportement liés à l'utilisation de dérivés du cannabis: Autres troubles mentaux et du comportement
F02.1	Démence de la maladie de Creutzfeldt-Jakob {A81.0}		
F02.2	Démence de la maladie de Huntington {G10}	F12.9	Troubles mentaux et du comportement liés à l'utilisation de dérivés du cannabis: Trouble mental ou du comportement, sans précision
F02.3	Démence de la maladie de Parkinson {G20.-}		
F02.4	Démence de la maladie due au virus de l'immunodéficience humaine [VIH] {B22}	F13.0	Troubles mentaux et du comportement liés à l'utilisation de sédatifs ou d'hypnotiques: Intoxication aiguë
F03	Démence, sans précision	F13.1	Troubles mentaux et du comportement liés à l'utilisation de sédatifs ou d'hypnotiques: Utilisation nocive pour la santé
F04	Syndrome amnésique organique, non induit par l'alcool et d'autres substances psycho-actives	F13.2	Troubles mentaux et du comportement liés à l'utilisation de sédatifs ou d'hypnotiques: Syndrome de dépendance
F05.0	Delirium non surajouté à une démence, ainsi décrit	F13.3	Troubles mentaux et du comportement liés à l'utilisation de sédatifs ou d'hypnotiques: Syndrome de sevrage
F05.1	Delirium surajouté à une démence	F13.4	Troubles mentaux et du comportement liés à l'utilisation de sédatifs ou d'hypnotiques: Syndrome de sevrage avec delirium
F05.8	Autres formes de delirium	F13.5	Troubles mentaux et du comportement liés à l'utilisation de sédatifs ou d'hypnotiques: Trouble psychotique
F05.9	Delirium, sans précision	F13.6	Troubles mentaux et du comportement liés à l'utilisation de sédatifs ou d'hypnotiques: Syndrome amnésique
F06.0	Etat hallucinatoire organique	F13.7	Troubles mentaux et du comportement liés à l'utilisation de sédatifs ou d'hypnotiques: Trouble résiduel ou psychotique de survenue tardive
F06.1	Catatonie organique	F13.8	Troubles mentaux et du comportement liés à l'utilisation de sédatifs ou d'hypnotiques: Autres troubles mentaux et du comportement
F06.2	Trouble délirant organique [d'allure schizophrénique]	F13.9	Troubles mentaux et du comportement liés à l'utilisation de sédatifs ou d'hypnotiques: Trouble mental ou du comportement, sans précision
F06.3	Troubles organiques de l'humeur [affectifs]	F14.0	Troubles mentaux et du comportement liés à l'utilisation de cocaïne: Intoxication aiguë
F06.4	Trouble anxieux organique	F14.1	Troubles mentaux et du comportement liés à l'utilisation de cocaïne: Utilisation nocive pour la santé
F06.5	Trouble dissociatif organique	F14.2	Troubles mentaux et du comportement liés à l'utilisation de cocaïne: Syndrome de dépendance
F06.6	Labilité [asthénie] émotionnelle organique	F14.3	Troubles mentaux et du comportement liés à l'utilisation de cocaïne: Syndrome de sevrage
F07.0	Trouble organique de la personnalité	F14.4	Troubles mentaux et du comportement liés à l'utilisation de cocaïne: Syndrome de sevrage avec delirium
F10.0	Troubles mentaux et du comportement liés à l'utilisation d'alcool: Intoxication aiguë	F14.5	Troubles mentaux et du comportement liés à l'utilisation de cocaïne: Trouble psychotique
F10.1	Troubles mentaux et du comportement liés à l'utilisation d'alcool: Utilisation nocive pour la santé	F14.6	Troubles mentaux et du comportement liés à l'utilisation de cocaïne: Syndrome amnésique
F10.2	Troubles mentaux et du comportement liés à l'utilisation d'alcool: Syndrome de dépendance	F14.7	Troubles mentaux et du comportement liés à l'utilisation de cocaïne: Trouble résiduel ou psychotique de survenue tardive
F10.3	Troubles mentaux et du comportement liés à l'utilisation d'alcool: Syndrome de sevrage	F14.8	Troubles mentaux et du comportement liés à l'utilisation de cocaïne: Autres troubles mentaux et du comportement
F10.4	Troubles mentaux et du comportement liés à l'utilisation d'alcool: Syndrome de sevrage avec delirium	F14.9	Troubles mentaux et du comportement liés à l'utilisation de cocaïne: Trouble mental ou du comportement, sans précision
F10.5	Troubles mentaux et du comportement liés à l'utilisation d'alcool: Trouble psychotique	F15.0	Troubles mentaux et du comportement liés à l'utilisation d'autres stimulants, y compris la caféine: Intoxication aiguë
F10.6	Troubles mentaux et du comportement liés à l'utilisation d'alcool: Syndrome amnésique	F15.1	Troubles mentaux et du comportement liés à l'utilisation d'autres stimulants, y compris la caféine: Utilisation nocive pour la santé
F10.7	Troubles mentaux et du comportement liés à l'utilisation d'alcool: Trouble résiduel ou psychotique de survenue tardive	F15.2	Troubles mentaux et du comportement liés à l'utilisation d'autres stimulants, y compris la caféine: Syndrome de dépendance
F10.8	Troubles mentaux et du comportement liés à l'utilisation d'alcool: Autres troubles mentaux et du comportement	F15.3	Troubles mentaux et du comportement liés à l'utilisation d'autres stimulants, y compris la caféine: Syndrome de sevrage
F10.9	Troubles mentaux et du comportement liés à l'utilisation d'alcool: Trouble mental ou du comportement, sans précision	F15.4	Troubles mentaux et du comportement liés à l'utilisation d'autres stimulants, y compris la caféine: Syndrome de sevrage avec delirium
F11.0	Troubles mentaux et du comportement liés à l'utilisation d'opiacés: Intoxication aiguë	F15.5	Troubles mentaux et du comportement liés à l'utilisation d'autres stimulants, y compris la caféine: Trouble psychotique
F11.1	Troubles mentaux et du comportement liés à l'utilisation d'opiacés: Utilisation nocive pour la santé	F15.6	Troubles mentaux et du comportement liés à l'utilisation d'autres stimulants, y compris la caféine: Syndrome amnésique
F11.2	Troubles mentaux et du comportement liés à l'utilisation d'opiacés: Syndrome de dépendance	F15.7	Troubles mentaux et du comportement liés à l'utilisation d'autres stimulants, y compris la caféine: Trouble résiduel ou psychotique de survenue tardive
F11.3	Troubles mentaux et du comportement liés à l'utilisation d'opiacés: Syndrome de sevrage	F15.8	Troubles mentaux et du comportement liés à l'utilisation d'autres stimulants, y compris la caféine: Autres troubles mentaux et du comportement
F11.4	Troubles mentaux et du comportement liés à l'utilisation d'opiacés: Syndrome de sevrage avec delirium	F15.9	Troubles mentaux et du comportement liés à l'utilisation d'autres stimulants, y compris la caféine: Trouble mental ou du comportement, sans précision
F11.5	Troubles mentaux et du comportement liés à l'utilisation d'opiacés: Trouble psychotique		
F11.6	Troubles mentaux et du comportement liés à l'utilisation d'opiacés: Syndrome amnésique		
F11.7	Troubles mentaux et du comportement liés à l'utilisation d'opiacés: Trouble résiduel ou psychotique de survenue tardive		
F11.8	Troubles mentaux et du comportement liés à l'utilisation d'opiacés: Autres troubles mentaux et du comportement		
F11.9	Troubles mentaux et du comportement liés à l'utilisation d'opiacés: Trouble mental ou du comportement, sans précision		
F12.3	Troubles mentaux et du comportement liés à l'utilisation de dérivés du cannabis: Syndrome de sevrage		
F12.4	Troubles mentaux et du comportement liés à l'utilisation de dérivés du cannabis: Syndrome de sevrage avec delirium		
F12.5	Troubles mentaux et du comportement liés à l'utilisation de dérivés du cannabis: Trouble psychotique		
F12.6	Troubles mentaux et du comportement liés à l'utilisation de dérivés du cannabis: Syndrome amnésique		
F12.7	Troubles mentaux et du comportement liés à l'utilisation de dérivés du cannabis: Trouble résiduel ou psychotique de survenue tardive		

F16.0	Troubles mentaux et du comportement liés à l'utilisation d'hallucinogènes: Intoxication aiguë	F19.9	Troubles mentaux et du comportement liés à l'utilisation de drogues multiples et troubles liés à l'utilisation d'autres substances psycho-actives: Trouble mental ou du comportement, sans précision
F16.1	Troubles mentaux et du comportement liés à l'utilisation d'hallucinogènes: Utilisation nocive pour la santé	F20.0	Schizophrénie paranoïde
F16.2	Troubles mentaux et du comportement liés à l'utilisation d'hallucinogènes: Syndrome de dépendance	F20.1	Schizophrénie hébéphrénique
F16.3	Troubles mentaux et du comportement liés à l'utilisation d'hallucinogènes: Syndrome de sevrage	F20.2	Schizophrénie catatonique
F16.4	Troubles mentaux et du comportement liés à l'utilisation d'hallucinogènes: Syndrome de sevrage avec delirium	F20.3	Schizophrénie indifférenciée
F16.5	Troubles mentaux et du comportement liés à l'utilisation d'hallucinogènes: Trouble psychotique	F20.5	Schizophrénie résiduelle
F16.6	Troubles mentaux et du comportement liés à l'utilisation d'hallucinogènes: Syndrome amnésique	F20.6	Schizophrénie simple
F16.7	Troubles mentaux et du comportement liés à l'utilisation d'hallucinogènes: Trouble résiduel ou psychotique de survenue tardive	F20.8	Autres formes de schizophrénie
F16.8	Troubles mentaux et du comportement liés à l'utilisation d'hallucinogènes: Autres troubles mentaux et du comportement	F20.9	Schizophrénie, sans précision
F16.9	Troubles mentaux et du comportement liés à l'utilisation d'hallucinogènes: Trouble mental ou du comportement, sans précision	F23.0	Trouble psychotique aigu polymorphe, sans symptômes schizophréniques
F18.0	Troubles mentaux et du comportement liés à l'utilisation de solvants volatils: Intoxication aiguë	F23.1	Trouble psychotique aigu polymorphe avec symptômes schizophréniques
F18.1	Troubles mentaux et du comportement liés à l'utilisation de solvants volatils: Utilisation nocive pour la santé	F23.2	Trouble psychotique aigu d'allure schizophrénique
F18.2	Troubles mentaux et du comportement liés à l'utilisation de solvants volatils: Syndrome de dépendance	F23.3	Autre trouble psychotique aigu, essentiellement délirant
F18.3	Troubles mentaux et du comportement liés à l'utilisation de solvants volatils: Syndrome de sevrage	F23.8	Autres troubles psychotiques aigus et transitoires
F18.4	Troubles mentaux et du comportement liés à l'utilisation de solvants volatils: Syndrome de sevrage avec delirium	F23.9	Trouble psychotique aigu et transitoire, sans précision
F18.5	Troubles mentaux et du comportement liés à l'utilisation de solvants volatils: Trouble psychotique	F25.0	Trouble schizo-affectif, type maniaque
F18.6	Troubles mentaux et du comportement liés à l'utilisation de solvants volatils: Syndrome amnésique	F25.1	Trouble schizo-affectif, type dépressif
F18.7	Troubles mentaux et du comportement liés à l'utilisation de solvants volatils: Trouble résiduel ou psychotique de survenue tardive	F25.2	Trouble schizo-affectif, type mixte
F18.8	Troubles mentaux et du comportement liés à l'utilisation de solvants volatils: Autres troubles mentaux et du comportement	F25.8	Autres troubles schizo-affectifs
F18.9	Troubles mentaux et du comportement liés à l'utilisation de solvants volatils: Trouble mental ou du comportement, sans précision	F25.9	Trouble schizo-affectif, sans précision
F19.0	Troubles mentaux et du comportement liés à l'utilisation de drogues multiples et troubles liés à l'utilisation d'autres substances psycho-actives: Intoxication aiguë	F29	Psychose non organique, sans précision
F19.1	Troubles mentaux et du comportement liés à l'utilisation de drogues multiples et troubles liés à l'utilisation d'autres substances psycho-actives: Utilisation nocive pour la santé	F30.0	Hypomanie
F19.2	Troubles mentaux et du comportement liés à l'utilisation de drogues multiples et troubles liés à l'utilisation d'autres substances psycho-actives: Syndrome de dépendance	F30.1	Manie sans symptômes psychotiques
F19.3	Troubles mentaux et du comportement liés à l'utilisation de drogues multiples et troubles liés à l'utilisation d'autres substances psycho-actives: Syndrome de sevrage	F30.2	Manie avec symptômes psychotiques
F19.4	Troubles mentaux et du comportement liés à l'utilisation de drogues multiples et troubles liés à l'utilisation d'autres substances psycho-actives: Syndrome de sevrage avec delirium	F30.8	Autres épisodes maniaques
F19.5	Troubles mentaux et du comportement liés à l'utilisation de drogues multiples et troubles liés à l'utilisation d'autres substances psycho-actives: Trouble psychotique	F30.9	Episode maniaque, sans précision
F19.6	Troubles mentaux et du comportement liés à l'utilisation de drogues multiples et troubles liés à l'utilisation d'autres substances psycho-actives: Syndrome amnésique	F31.0	Trouble affectif bipolaire, épisode actuel hypomaniaque
F19.7	Troubles mentaux et du comportement liés à l'utilisation de drogues multiples et troubles liés à l'utilisation d'autres substances psycho-actives: Trouble résiduel ou psychotique de survenue tardive	F31.1	Trouble affectif bipolaire, épisode actuel maniaque sans symptômes psychotiques
F19.8	Troubles mentaux et du comportement liés à l'utilisation de drogues multiples et troubles liés à l'utilisation d'autres substances psycho-actives: Autres troubles mentaux et du comportement	F31.2	Trouble affectif bipolaire, épisode actuel maniaque avec symptômes psychotiques
		F31.4	Trouble affectif bipolaire, épisode actuel de dépression sévère sans symptômes psychotiques
		F31.5	Trouble affectif bipolaire, épisode actuel de dépression sévère avec symptômes psychotiques
		F31.6	Trouble affectif bipolaire, épisode actuel mixte
		F31.8	Autres troubles affectifs bipolaires
		F31.9	Trouble affectif bipolaire, sans précision
		F32.2	Episode dépressif sévère sans symptômes psychotiques
		F32.3	Episode dépressif sévère avec symptômes psychotiques
		F33.2	Trouble dépressif récurrent, épisode actuel sévère sans symptômes psychotiques
		F33.3	Trouble dépressif récurrent, épisode actuel sévère avec symptômes psychotiques
		F33.8	Autres troubles dépressifs récurrents
		F33.9	Trouble dépressif récurrent, sans précision
		F50.0	Anorexie mentale
		F50.1	Anorexie mentale atypique
		F50.2	Boulimie (bulimia nervosa)
		F50.3	Boulimie atypique
		F50.4	Hyperphagie associée à d'autres perturbations psychologiques
		F50.8	Autres troubles de l'alimentation
		F50.9	Trouble de l'alimentation, sans précision
		F84.0	Autisme infantile
		F84.1	Autisme atypique
		F84.2	Syndrome de Rett
		F84.3	Autre trouble désintégratif de l'enfance
		F84.4	Hyperactivité associée à un retard mental et à des mouvements stéréotypés
		F84.5	Syndrome d'Asperger
		F84.8	Autres troubles envahissants du développement
		F84.9	Trouble envahissant du développement, sans précision
		O10.2	Néphropathie hypertensive préexistante compliquant la grossesse, l'accouchement et la puerpéralité

O11	Hypertension chronique préexistante avec prééclampsie surajoutée compliquant la grossesse, l'accouchement et la puerpéralité	O34.31 O34.38	Suivi de la mère en cas de prolapsus des membranes Suivi de la mère dans les autres cas d'insuffisance cervico-utérine
O12.1	Protéinurie gestationnelle	O34.39	Suivi de la mère en cas d'insuffisance cervico-utérine, non précisé
O13	Hypertension gestationnelle [hypertension induite par la grossesse]	O36.5	Soins maternels pour croissance insuffisante du fœtus
O14.0	Prééclampsie légère à modérée	O40	Hydramnios
O14.1	Prééclampsie sévère	O41.0	Oligoamnios
O14.2	Syndrome HELLP	O42.11	Rupture prématurée des membranes, début du travail après 1 à 7 jours
O14.9	Prééclampsie, sans précision	O42.12	Rupture prématurée des membranes, début du travail après plus de 7 jours
O15.0	Eclampsie au cours de la grossesse	O44.00	Descente du placenta sans hémorragie (actuelle)
O15.1	Eclampsie au cours du travail	O44.01	Placenta praevia sans hémorragie (actuelle)
O15.9	Eclampsie, sans précision quant à la période	O44.10	Descente du placenta avec hémorragie actuelle
O21.2	Vomissements tardifs de la grossesse	O44.11	Placenta praevia avec hémorragie actuelle
O21.8	Autres vomissements compliquant la grossesse	O45.0	Décollement prématuré du placenta avec anomalie de la coagulation
O21.9	Vomissements de la grossesse, sans précision	O46.0	Hémorragie précédant l'accouchement avec anomalie de la coagulation
O22.3	Phlébothrombose profonde au cours de la grossesse	O60.1	Travail prématuré spontané avec accouchement prématuré
O22.5	Thrombose veineuse cérébrale au cours de la grossesse	O60.2	Travail prématuré avec accouchement à terme
O22.8	Autres complications veineuses de la grossesse	O60.3	Accouchement prématuré sans travail spontané
O24.0	Diabète sucré au cours de la grossesse: Diabète sucré préexistant, insulino-dépendant	O61.0	Echec du déclenchement médical du travail
O24.1	Diabète sucré au cours de la grossesse: Diabète sucré préexistant, non insulino-dépendant	O62.0	Contractions initiales insuffisantes
O24.2	Diabète sucré au cours de la grossesse: Diabète sucré préexistant lié à la malnutrition	O67.0	Hémorragie pendant l'accouchement avec anomalie de la coagulation
O24.3	Diabète sucré au cours de la grossesse: Diabète sucré préexistant, sans précision	O71.6	Lésions obstétricales intéressant les articulations et les ligaments pelviens
O24.4	Diabète sucré survenant au cours de la grossesse	O74.0	Pneumopathie par aspiration due à une anesthésie au cours du travail et de l'accouchement
O24.9	Diabète sucré au cours de la grossesse, sans précision	O74.1	Autres complications pulmonaires de l'anesthésie au cours du travail et de l'accouchement
O26.6	Affections hépatiques au cours de la grossesse, de l'accouchement et de la puerpéralité	O74.2	Complications cardiaques de l'anesthésie au cours du travail et de l'accouchement
O26.7	Subluxation de la symphyse (pubienne) au cours de la grossesse, de l'accouchement et de la puerpéralité	O74.3	Complications intéressant le système nerveux central dues à l'anesthésie au cours du travail et de l'accouchement
O26.81	Néphropathie liée à la grossesse	O75.1	Choc pendant ou après le travail et l'accouchement
O29.0	Complications pulmonaires d'une anesthésie au cours de la grossesse	O75.6	Accouchement retardé après rupture spontanée ou non précisée des membranes
O29.1	Complications cardiaques d'une anesthésie au cours de la grossesse	O85	Fièvre puerpérale
O29.2	Complications impliquant le système nerveux central dues à une anesthésie au cours de la grossesse	O86.0	Infection d'une plaie d'origine obstétricale chirurgicale
O30.0	Jumeaux	O89.0	Complications pulmonaires de l'anesthésie au cours de la puerpéralité
O30.1	Triplés	O90.0	Rupture d'une suture de césarienne
O30.2	Quadruplés	O90.1	Rupture d'une suture obstétricale du périnée
O30.8	Autres grossesses multiples	O90.3	Myocardiopathie au cours de la puerpéralité
O30.9	Grossesse multiple, sans précision	Z37.2	Naissance gémellaire, jumeaux nés vivants
O31.1	Poursuite de la grossesse après avortement d'un ou plusieurs fœtus	Z37.3	Naissance gémellaire, l'un des jumeaux né vivant, l'autre mort-né
O31.2	Poursuite de la grossesse après mort intra-utérine d'un ou plusieurs fœtus	Z37.4	Naissance gémellaire, jumeaux morts-nés
O31.8	Autres complications spécifiques à une grossesse multiple	Z37.5	Autres naissances multiples, tous nés vivants
O32.5	Soins maternels pour grossesse multiple avec présentation anormale d'un ou plusieurs fœtus	Z37.6	Autres naissances multiples, certains enfants nés vivants
O34.30	Suivi de la mère en cas de longueur du col de l'utérus inférieure à 10 mm ou de formation d'un entonnoir cervical attestées par l'échographie vaginale	Z37.7	Autres naissances multiples, tous morts-nés

diagnostic O60-5

G35.0	Première manifestation d'une sclérose en plaques	G35.31	Sclérose en plaques rémittente progressive (chronique, secondairement progressive): Avec mention d'exacerbation aiguë ou de progression
G35.10	Sclérose en plaques rémittente (évolution par poussées): Sans mention d'exacerbation aiguë ou de progression	G35.9	Sclérose en plaques non précisée
G35.11	Sclérose en plaques rémittente (évolution par poussées): Avec mention d'exacerbation aiguë ou de progression	G40.00	Syndrome pseudo-Lennox
G35.20	Sclérose en plaques progressive d'emblée (chronique, progressive primaire): Sans mention d'exacerbation aiguë ou de progression	G40.01	POCS (CSWS) [pointes ondes continues pendant le sommeil lent]
G35.21	Sclérose en plaques progressive d'emblée (chronique, progressive primaire): Avec mention d'exacerbation aiguë ou de progression	G40.02	Epilepsie psychomotrice bénigne [crises de terreur]
G35.30	Sclérose en plaques rémittente progressive (chronique, secondairement progressive): Sans mention d'exacerbation aiguë ou de progression	G40.08	Autres épilepsies idiopathiques (partielles) localisées (focales) et syndromes épileptiques à crises initialement focales
		G40.09	Epilepsie idiopathique (partielle) localisée (focale) et syndromes épileptiques à crises initialement focales, sans précision
		G40.1	Epilepsie et syndromes épileptiques symptomatiques définis par leur localisation (focale, partielle) avec crises partielles simples

G40.2	Epilepsie et syndromes épileptiques symptomatiques définis par leur localisation (focale, partielle) avec des crises partielles complexes	G40.8	Autres épilepsies
G40.3	Epilepsie et syndromes épileptiques généralisés idiopathiques	G40.9	Epilepsie, sans précision
G40.4	Autres épilepsies et syndromes épileptiques généralisés	G41.0	Etat de grand mal épileptique
G40.5	Syndromes épileptiques particuliers	G41.1	Etat de petit mal épileptique
G40.6	Crise de grand mal, sans précision (avec ou sans petit mal)	G41.2	Etat de mal épileptique partiel complexe
G40.7	Petit mal, sans crises de grand mal, sans précision	G41.8	Autres états de mal épileptique
		G41.9	Etat de mal épileptique, sans précision

diagnostic O60-6

O67.8	Autres hémorragies pendant l'accouchement	O74.7	Echec ou difficulté d'intubation au cours du travail et de l'accouchement
O67.9	Hémorragie pendant l'accouchement, sans précision	O74.8	Autres complications de l'anesthésie au cours du travail et de l'accouchement
O70.2	Déchirure obstétricale du périnée, du troisième degré	O74.9	Complication de l'anesthésie au cours du travail et de l'accouchement, sans précision
O70.3	Déchirure obstétricale du périnée, du quatrième degré	O75.4	Autres complications d'un acte de chirurgie obstétricale et d'un acte à visée diagnostique et thérapeutique
O72.1	Autres hémorragies immédiates du post-partum		
O74.4	Réaction toxique à une anesthésie locale au cours du travail et de l'accouchement		
O74.5	Céphalée provoquée par une rachianesthésie et une anesthésie épidurale au cours du travail et de l'accouchement		
O74.6	Autres complications d'une rachianesthésie et d'une anesthésie épidurale au cours du travail et de l'accouchement		

diagnostic principal O60-7

O80 Accouchement unique et spontané

diagnostic O60-8

O09.0	Durée de la grossesse: Moins de 5 semaines révolues	O09.3	Durée de la grossesse: 20e semaine à 25 semaines révolues
O09.1	Durée de la grossesse: 5 à 13 semaines révolues	O09.4	Durée de la grossesse: 26e semaine à 33 semaines révolues
O09.2	Durée de la grossesse: 14e semaine à 19 semaines révolues		

diagnostic O60-9

F00.0	Démence de la maladie d'Alzheimer, à début précoce {G30.0}	F10.2	Troubles mentaux et du comportement liés à l'utilisation d'alcool: Syndrome de dépendance
F00.2	Démence de la maladie d'Alzheimer, forme atypique ou mixte {G30.8}	F10.3	Troubles mentaux et du comportement liés à l'utilisation d'alcool: Syndrome de sevrage
F00.9	Démence de la maladie d'Alzheimer, sans précision {G30.9}	F10.4	Troubles mentaux et du comportement liés à l'utilisation d'alcool: Syndrome de sevrage avec delirium
F01.0	Démence vasculaire à début aigu	F10.5	Troubles mentaux et du comportement liés à l'utilisation d'alcool: Trouble psychotique
F01.1	Démence vasculaire par infarctus multiples	F10.6	Troubles mentaux et du comportement liés à l'utilisation d'alcool: Syndrome amnésique
F01.2	Démence vasculaire sous-corticale	F10.7	Troubles mentaux et du comportement liés à l'utilisation d'alcool: Trouble résiduel ou psychotique de survenue tardive
F01.3	Démence vasculaire mixte, corticale et sous-corticale	F10.8	Troubles mentaux et du comportement liés à l'utilisation d'alcool: Autres troubles mentaux et du comportement
F01.8	Autres formes de démence vasculaire	F10.9	Troubles mentaux et du comportement liés à l'utilisation d'alcool: Trouble mental ou du comportement, sans précision
F01.9	Démence vasculaire, sans précision	F11.0	Troubles mentaux et du comportement liés à l'utilisation d'opiacés: Intoxication aiguë
F02.0	Démence de la maladie de Pick {G31.0}	F11.1	Troubles mentaux et du comportement liés à l'utilisation d'opiacés: Utilisation nocive pour la santé
F02.1	Démence de la maladie de Creutzfeldt-Jakob {A81.0}	F11.2	Troubles mentaux et du comportement liés à l'utilisation d'opiacés: Syndrome de dépendance
F02.2	Démence de la maladie de Huntington {G10}	F11.3	Troubles mentaux et du comportement liés à l'utilisation d'opiacés: Syndrome de sevrage
F02.3	Démence de la maladie de Parkinson {G20.-}	F11.4	Troubles mentaux et du comportement liés à l'utilisation d'opiacés: Syndrome de sevrage avec delirium
F02.4	Démence de la maladie due au virus de l'immunodéficience humaine [VIH] {B22}	F11.5	Troubles mentaux et du comportement liés à l'utilisation d'opiacés: Trouble psychotique
F03	Démence, sans précision	F11.6	Troubles mentaux et du comportement liés à l'utilisation d'opiacés: Syndrome amnésique
F04	Syndrome amnésique organique, non induit par l'alcool et d'autres substances psycho-actives	F11.7	Troubles mentaux et du comportement liés à l'utilisation d'opiacés: Trouble résiduel ou psychotique de survenue tardive
F05.0	Delirium non surajouté à une démence, ainsi décrit	F11.8	Troubles mentaux et du comportement liés à l'utilisation d'opiacés: Autres troubles mentaux et du comportement
F05.1	Delirium surajouté à une démence	F11.9	Troubles mentaux et du comportement liés à l'utilisation d'opiacés: Trouble mental ou du comportement, sans précision
F05.8	Autres formes de delirium		
F05.9	Delirium, sans précision		
F06.0	Etat hallucinatoire organique		
F06.1	Catatonie organique		
F06.2	Trouble délirant organique [d'allure schizophrénique]		
F06.3	Troubles organiques de l'humeur [affectifs]		
F06.4	Trouble anxieux organique		
F06.5	Trouble dissociatif organique		
F06.6	Labilité [asthénie] émotionnelle organique		
F07.0	Trouble organique de la personnalité		
F10.0	Troubles mentaux et du comportement liés à l'utilisation d'alcool: Intoxication aiguë		
F10.1	Troubles mentaux et du comportement liés à l'utilisation d'alcool: Utilisation nocive pour la santé		

F12.3	Troubles mentaux et du comportement liés à l'utilisation de dérivés du cannabis: Syndrome de sevrage	F15.6	Troubles mentaux et du comportement liés à l'utilisation d'autres stimulants, y compris la caféine: Syndrome amnésique
F12.4	Troubles mentaux et du comportement liés à l'utilisation de dérivés du cannabis: Syndrome de sevrage avec delirium	F15.7	Troubles mentaux et du comportement liés à l'utilisation d'autres stimulants, y compris la caféine: Trouble résiduel ou psychotique de survenue tardive
F12.5	Troubles mentaux et du comportement liés à l'utilisation de dérivés du cannabis: Trouble psychotique	F15.8	Troubles mentaux et du comportement liés à l'utilisation d'autres stimulants, y compris la caféine: Autres troubles mentaux et du comportement
F12.6	Troubles mentaux et du comportement liés à l'utilisation de dérivés du cannabis: Syndrome amnésique	F15.9	Troubles mentaux et du comportement liés à l'utilisation d'autres stimulants, y compris la caféine: Trouble mental ou du comportement, sans précision
F12.7	Troubles mentaux et du comportement liés à l'utilisation de dérivés du cannabis: Trouble résiduel ou psychotique de survenue tardive	F16.0	Troubles mentaux et du comportement liés à l'utilisation d'hallucinogènes: Intoxication aiguë
F12.8	Troubles mentaux et du comportement liés à l'utilisation de dérivés du cannabis: Autres troubles mentaux et du comportement	F16.1	Troubles mentaux et du comportement liés à l'utilisation d'hallucinogènes: Utilisation nocive pour la santé
F12.9	Troubles mentaux et du comportement liés à l'utilisation de dérivés du cannabis: Trouble mental ou du comportement, sans précision	F16.2	Troubles mentaux et du comportement liés à l'utilisation d'hallucinogènes: Syndrome de dépendance
F13.0	Troubles mentaux et du comportement liés à l'utilisation de sédatifs ou d'hypnotiques: Intoxication aiguë	F16.3	Troubles mentaux et du comportement liés à l'utilisation d'hallucinogènes: Syndrome de sevrage
F13.1	Troubles mentaux et du comportement liés à l'utilisation de sédatifs ou d'hypnotiques: Utilisation nocive pour la santé	F16.4	Troubles mentaux et du comportement liés à l'utilisation d'hallucinogènes: Syndrome de sevrage avec delirium
F13.2	Troubles mentaux et du comportement liés à l'utilisation de sédatifs ou d'hypnotiques: Syndrome de dépendance	F16.5	Troubles mentaux et du comportement liés à l'utilisation d'hallucinogènes: Trouble psychotique
F13.3	Troubles mentaux et du comportement liés à l'utilisation de sédatifs ou d'hypnotiques: Syndrome de sevrage	F16.6	Troubles mentaux et du comportement liés à l'utilisation d'hallucinogènes: Syndrome amnésique
F13.4	Troubles mentaux et du comportement liés à l'utilisation de sédatifs ou d'hypnotiques: Syndrome de sevrage avec delirium	F16.7	Troubles mentaux et du comportement liés à l'utilisation d'hallucinogènes: Trouble résiduel ou psychotique de survenue tardive
F13.5	Troubles mentaux et du comportement liés à l'utilisation de sédatifs ou d'hypnotiques: Trouble psychotique	F16.8	Troubles mentaux et du comportement liés à l'utilisation d'hallucinogènes: Autres troubles mentaux et du comportement
F13.6	Troubles mentaux et du comportement liés à l'utilisation de sédatifs ou d'hypnotiques: Syndrome amnésique	F16.9	Troubles mentaux et du comportement liés à l'utilisation d'hallucinogènes: Trouble mental ou du comportement, sans précision
F13.7	Troubles mentaux et du comportement liés à l'utilisation de sédatifs ou d'hypnotiques: Trouble résiduel ou psychotique de survenue tardive	F18.0	Troubles mentaux et du comportement liés à l'utilisation de solvants volatils: Intoxication aiguë
F13.8	Troubles mentaux et du comportement liés à l'utilisation de sédatifs ou d'hypnotiques: Autres troubles mentaux et du comportement	F18.1	Troubles mentaux et du comportement liés à l'utilisation de solvants volatils: Utilisation nocive pour la santé
F13.9	Troubles mentaux et du comportement liés à l'utilisation de sédatifs ou d'hypnotiques: Trouble mental ou du comportement, sans précision	F18.2	Troubles mentaux et du comportement liés à l'utilisation de solvants volatils: Syndrome de dépendance
F14.0	Troubles mentaux et du comportement liés à l'utilisation de cocaïne: Intoxication aiguë	F18.3	Troubles mentaux et du comportement liés à l'utilisation de solvants volatils: Syndrome de sevrage
F14.1	Troubles mentaux et du comportement liés à l'utilisation de cocaïne: Utilisation nocive pour la santé	F18.4	Troubles mentaux et du comportement liés à l'utilisation de solvants volatils: Syndrome de sevrage avec delirium
F14.2	Troubles mentaux et du comportement liés à l'utilisation de cocaïne: Syndrome de dépendance	F18.5	Troubles mentaux et du comportement liés à l'utilisation de solvants volatils: Trouble psychotique
F14.3	Troubles mentaux et du comportement liés à l'utilisation de cocaïne: Syndrome de sevrage	F18.6	Troubles mentaux et du comportement liés à l'utilisation de solvants volatils: Syndrome amnésique
F14.4	Troubles mentaux et du comportement liés à l'utilisation de cocaïne: Syndrome de sevrage avec delirium	F18.7	Troubles mentaux et du comportement liés à l'utilisation de solvants volatils: Trouble résiduel ou psychotique de survenue tardive
F14.5	Troubles mentaux et du comportement liés à l'utilisation de cocaïne: Trouble psychotique	F18.8	Troubles mentaux et du comportement liés à l'utilisation de solvants volatils: Autres troubles mentaux et du comportement
F14.6	Troubles mentaux et du comportement liés à l'utilisation de cocaïne: Syndrome amnésique	F18.9	Troubles mentaux et du comportement liés à l'utilisation de solvants volatils: Trouble mental ou du comportement, sans précision
F14.7	Troubles mentaux et du comportement liés à l'utilisation de cocaïne: Trouble résiduel ou psychotique de survenue tardive	F19.0	Troubles mentaux et du comportement liés à l'utilisation de drogues multiples et troubles liés à l'utilisation d'autres substances psycho-actives: Intoxication aiguë
F14.8	Troubles mentaux et du comportement liés à l'utilisation de cocaïne: Autres troubles mentaux et du comportement	F19.1	Troubles mentaux et du comportement liés à l'utilisation de drogues multiples et troubles liés à l'utilisation d'autres substances psycho-actives: Utilisation nocive pour la santé
F14.9	Troubles mentaux et du comportement liés à l'utilisation de cocaïne: Trouble mental ou du comportement, sans précision	F19.2	Troubles mentaux et du comportement liés à l'utilisation de drogues multiples et troubles liés à l'utilisation d'autres substances psycho-actives: Syndrome de dépendance
F15.0	Troubles mentaux et du comportement liés à l'utilisation d'autres stimulants, y compris la caféine: Intoxication aiguë	F19.3	Troubles mentaux et du comportement liés à l'utilisation de drogues multiples et troubles liés à l'utilisation d'autres substances psycho-actives: Syndrome de sevrage
F15.1	Troubles mentaux et du comportement liés à l'utilisation d'autres stimulants, y compris la caféine: Utilisation nocive pour la santé	F19.4	Troubles mentaux et du comportement liés à l'utilisation de drogues multiples et troubles liés à l'utilisation d'autres substances psycho-actives: Syndrome de sevrage avec delirium
F15.2	Troubles mentaux et du comportement liés à l'utilisation d'autres stimulants, y compris la caféine: Syndrome de dépendance	F19.5	Troubles mentaux et du comportement liés à l'utilisation de drogues multiples et troubles liés à l'utilisation d'autres substances psycho-actives: Trouble psychotique
F15.3	Troubles mentaux et du comportement liés à l'utilisation d'autres stimulants, y compris la caféine: Syndrome de sevrage		
F15.4	Troubles mentaux et du comportement liés à l'utilisation d'autres stimulants, y compris la caféine: Syndrome de sevrage avec delirium		
F15.5	Troubles mentaux et du comportement liés à l'utilisation d'autres stimulants, y compris la caféine: Trouble psychotique		



F19.6	Troubles mentaux et du comportement liés à l'utilisation de drogues multiples et troubles liés à l'utilisation d'autres substances psycho-actives: Syndrome amnésique	F84.3	Autre trouble désintégratif de l'enfance
F19.7	Troubles mentaux et du comportement liés à l'utilisation de drogues multiples et troubles liés à l'utilisation d'autres substances psycho-actives: Trouble résiduel ou psychotique de survenue tardive	F84.4	Hyperactivité associée à un retard mental et à des mouvements stéréotypés
F19.8	Troubles mentaux et du comportement liés à l'utilisation de drogues multiples et troubles liés à l'utilisation d'autres substances psycho-actives: Autres troubles mentaux et du comportement	F84.5	Syndrome d'Asperger
F19.9	Troubles mentaux et du comportement liés à l'utilisation de drogues multiples et troubles liés à l'utilisation d'autres substances psycho-actives: Trouble mental ou du comportement, sans précision	F84.8	Autres troubles envahissants du développement
F20.0	Schizophrénie paranoïde	F84.9	Trouble envahissant du développement, sans précision
F20.1	Schizophrénie hétérotypique	O10.2	Néphropathie hypertensive préexistante compliquant la grossesse, l'accouchement et la puerpéralité
F20.2	Schizophrénie catatonique	O11	Hypertension chronique préexistante avec prééclampsie surajoutée compliquant la grossesse, l'accouchement et la puerpéralité
F20.3	Schizophrénie indifférenciée	O12.1	Protéinurie gestationnelle
F20.5	Schizophrénie résiduelle	O13	Hypertension gestationnelle [hypertension induite par la grossesse]
F20.6	Schizophrénie simple	O14.0	Prééclampsie légère à modérée
F20.8	Autres formes de schizophrénie	O14.1	Prééclampsie sévère
F20.9	Schizophrénie, sans précision	O14.2	Syndrome HELLP
F23.0	Trouble psychotique aigu polymorphe, sans symptômes schizophréniques	O14.9	Prééclampsie, sans précision
F23.1	Trouble psychotique aigu polymorphe avec symptômes schizophréniques	O15.0	Eclampsie au cours de la grossesse
F23.2	Trouble psychotique aigu d'allure schizophrénique	O15.1	Eclampsie au cours du travail
F23.3	Autre trouble psychotique aigu, essentiellement délirant	O15.9	Eclampsie, sans précision quant à la période
F23.8	Autres troubles psychotiques aigus et transitoires	O21.2	Vomissements tardifs de la grossesse
F23.9	Trouble psychotique aigu et transitoire, sans précision	O21.8	Autres vomissements compliquant la grossesse
F25.0	Trouble schizo-affectif, type maniaque	O21.9	Vomissements de la grossesse, sans précision
F25.1	Trouble schizo-affectif, type dépressif	O22.3	Phlébothrombose profonde au cours de la grossesse
F25.2	Trouble schizo-affectif, type mixte	O22.5	Thrombose veineuse cérébrale au cours de la grossesse
F25.8	Autres troubles schizo-affectifs	O22.8	Autres complications veineuses de la grossesse
F25.9	Trouble schizo-affectif, sans précision	O24.0	Diabète sucré au cours de la grossesse: Diabète sucré préexistant, insulino-dépendant
F29	Psychose non organique, sans précision	O24.1	Diabète sucré au cours de la grossesse: Diabète sucré préexistant, non insulino-dépendant
F30.0	Hypomanie	O24.2	Diabète sucré au cours de la grossesse: Diabète sucré préexistant lié à la malnutrition
F30.1	Manie sans symptômes psychotiques	O24.3	Diabète sucré au cours de la grossesse: Diabète sucré préexistant, sans précision
F30.2	Manie avec symptômes psychotiques	O24.4	Diabète sucré survenant au cours de la grossesse
F30.8	Autres épisodes maniaques	O24.9	Diabète sucré au cours de la grossesse, sans précision
F30.9	Episode maniaque, sans précision	O26.6	Affections hépatiques au cours de la grossesse, de l'accouchement et de la puerpéralité
F31.0	Trouble affectif bipolaire, épisode actuel hypomaniaque	O26.7	Subluxation de la symphyse (pubienne) au cours de la grossesse, de l'accouchement et de la puerpéralité
F31.1	Trouble affectif bipolaire, épisode actuel maniaque sans symptômes psychotiques	O26.81	Néphropathie liée à la grossesse
F31.2	Trouble affectif bipolaire, épisode actuel maniaque avec symptômes psychotiques	O29.0	Complications pulmonaires d'une anesthésie au cours de la grossesse
F31.4	Trouble affectif bipolaire, épisode actuel de dépression sévère sans symptômes psychotiques	O29.1	Complications cardiaques d'une anesthésie au cours de la grossesse
F31.5	Trouble affectif bipolaire, épisode actuel de dépression sévère avec symptômes psychotiques	O29.2	Complications impliquant le système nerveux central dues à une anesthésie au cours de la grossesse
F31.6	Trouble affectif bipolaire, épisode actuel mixte	O30.0	Jumeaux
F31.8	Autres troubles affectifs bipolaires	O30.1	Triplés
F31.9	Trouble affectif bipolaire, sans précision	O30.2	Quadruplés
F32.2	Episode dépressif sévère sans symptômes psychotiques	O30.8	Autres grossesses multiples
F32.3	Episode dépressif sévère avec symptômes psychotiques	O30.9	Grossesse multiple, sans précision
F33.2	Trouble dépressif récurrent, épisode actuel sévère sans symptômes psychotiques	O31.1	Poursuite de la grossesse après avortement d'un ou plusieurs fœtus
F33.3	Trouble dépressif récurrent, épisode actuel sévère avec symptômes psychotiques	O31.2	Poursuite de la grossesse après mort intra-utérine d'un ou plusieurs fœtus
F33.8	Autres troubles dépressifs récurrents	O31.8	Autres complications spécifiques à une grossesse multiple
F33.9	Trouble dépressif récurrent, sans précision	O32.5	Soins maternels pour grossesse multiple avec présentation anormale d'un ou plusieurs fœtus
F50.0	Anorexie mentale	O34.30	Suivi de la mère en cas de longueur du col de l'utérus inférieure à 10 mm ou de formation d'un entonnoir cervical attestées par l'échographie vaginale
F50.1	Anorexie mentale atypique	O34.31	Suivi de la mère en cas de prolapsus des membranes
F50.2	Boulimie (bulimia nervosa)	O34.38	Suivi de la mère dans les autres cas d'insuffisance cervico-utérine
F50.3	Boulimie atypique	O34.39	Suivi de la mère en cas d'insuffisance cervico-utérine, non précisé
F50.4	Hyperphagie associée à d'autres perturbations psychologiques	O36.5	Soins maternels pour croissance insuffisante du fœtus
F50.8	Autres troubles de l'alimentation	O40	Hydramnios
F50.9	Trouble de l'alimentation, sans précision	O41.0	Oligoamnios
F84.0	Autisme infantile		
F84.1	Autisme atypique		
F84.2	Syndrome de Rett		

O42.11	Rupture prématurée des membranes, début du travail après 1 à 7 jours	O74.4	Réaction toxique à une anesthésie locale au cours du travail et de l'accouchement
O42.12	Rupture prématurée des membranes, début du travail après plus de 7 jours	O74.5	Céphalée provoquée par une rachianesthésie et une anesthésie épidurale au cours du travail et de l'accouchement
O44.00	Descente du placenta sans hémorragie (actuelle)	O74.6	Autres complications d'une rachianesthésie et d'une anesthésie épidurale au cours du travail et de l'accouchement
O44.01	Placenta praevia sans hémorragie (actuelle)	O74.7	Echec ou difficulté d'intubation au cours du travail et de l'accouchement
O44.10	Descente du placenta avec hémorragie actuelle	O74.8	Autres complications de l'anesthésie au cours du travail et de l'accouchement
O44.11	Placenta praevia avec hémorragie actuelle	O74.9	Complication de l'anesthésie au cours du travail et de l'accouchement, sans précision
O45.0	Décollement prématuré du placenta avec anomalie de la coagulation	O75.1	Choc pendant ou après le travail et l'accouchement
O46.0	Hémorragie précédant l'accouchement avec anomalie de la coagulation	O75.4	Autres complications d'un acte de chirurgie obstétricale et d'un acte à visée diagnostique et thérapeutique
O60.1	Travail prématuré spontané avec accouchement prématuré	O75.6	Accouchement retardé après rupture spontanée ou non précisée des membranes
O60.2	Travail prématuré avec accouchement à terme	O85	Fièvre puerpérale
O60.3	Accouchement prématuré sans travail spontané	O86.0	Infection d'une plaie d'origine obstétricale chirurgicale
O61.0	Echec du déclenchement médical du travail	O89.0	Complications pulmonaires de l'anesthésie au cours de la puerpéralité
O62.0	Contractions initiales insuffisantes	O90.0	Rupture d'une suture de césarienne
O67.0	Hémorragie pendant l'accouchement avec anomalie de la coagulation	O90.1	Rupture d'une suture obstétricale du périnée
O67.8	Autres hémorragies pendant l'accouchement	O90.3	Myocardiopathie au cours de la puerpéralité
O67.9	Hémorragie pendant l'accouchement, sans précision	Z37.2	Naissance gémellaire, jumeaux nés vivants
O70.2	Déchirure obstétricale du périnée, du troisième degré	Z37.3	Naissance gémellaire, l'un des jumeaux né vivant, l'autre mort-né
O70.3	Déchirure obstétricale du périnée, du quatrième degré	Z37.4	Naissance gémellaire, jumeaux morts-nés
O71.6	Lésions obstétricales intéressant les articulations et les ligaments pelviens	Z37.5	Autres naissances multiples, tous nés vivants
O72.1	Autres hémorragies immédiates du post-partum	Z37.6	Autres naissances multiples, certains enfants nés vivants
O74.0	Pneumopathie par aspiration due à une anesthésie au cours du travail et de l'accouchement	Z37.7	Autres naissances multiples, tous morts-nés
O74.1	Autres complications pulmonaires de l'anesthésie au cours du travail et de l'accouchement		
O74.2	Complications cardiaques de l'anesthésie au cours du travail et de l'accouchement		
O74.3	Complications intéressant le système nerveux central dues à l'anesthésie au cours du travail et de l'accouchement		

procédure O60-10

70.14↔	Autre colpotomie	71.11.00↔	Biopsie de la vulve, SAP
70.24.00↔	Biopsie vaginale, SAP	71.11.10↔	Biopsie percutanée (fermée) (à l'aiguille) de la vulve
70.24.10↔	Biopsie percutanée (fermée) (à l'aiguille) du vagin	71.11.11↔	Biopsie percutanée (fermée) (à l'aiguille) de la vulve, guidée par l'imagerie
70.24.11↔	Biopsie percutanée (fermée) (à l'aiguille) du vagin, guidée par l'imagerie	71.11.20↔	Biopsie de la vulve par incision
70.24.20↔	Biopsie vaginale par incision	71.11.99↔	Biopsie de la vulve, autre
70.24.99↔	Biopsie vaginale, autre	71.3↔	Autre excision ou destruction locale de vulve et périnée
70.71↔	Suture de lacération du vagin	71.71↔	Suture de lacération de vulve ou de périnée
70.79.00↔	Autre réparation du vagin, SAP	71.73↔	Construction de l'orifice vaginal
70.79.10↔	Autre colporrhaphie du vagin avec plastie du plancher pelvien	71.79↔	Autre réparation de la vulve et du périnée
70.79.99↔	Autre réparation du vagin, autre	71.8↔	Autres opérations de la vulve
71.01↔	Lyse d'adhérences de la vulve		

procédure O60-11

73.7x.13‡↔	Traitement hospitalier avant l'accouchement durant la même hospitalisation: 14 jours au moins à 27 jours au plus	75.2‡↔	Transfusion intra-utérine
73.7x.14‡↔	Traitement hospitalier avant l'accouchement durant la même hospitalisation: 28 jours au moins à 55 jours au plus	75.36↔	Correction de défaut foetal
73.7x.19‡↔	Traitement hospitalier avant l'accouchement durant la même hospitalisation: plus de jours		

ADRG O61**Hospitalisation après accouchement ou avortement sans procédure opératoire**

Diagnostic principal dans le tableau O61-1 ou diagnostic supplémentaire dans le tableau O61-2 et diagnostic principal dans le tableau O61-3

DRG O61Z**Hospitalisation après accouchement ou avortement sans procédure opératoire**

diagnostic O61-1

A34	Tétanos obstétrical	O89.0	Complications pulmonaires de l'anesthésie au cours de la puerpéralité
F53.0	Troubles mentaux et du comportement légers associés à la puerpéralité, non classés ailleurs	O89.1	Complications cardiaques de l'anesthésie au cours de la puerpéralité
F53.1	Troubles mentaux et du comportement sévères associés à la puerpéralité, non classés ailleurs	O89.2	Complications intéressant le système nerveux central dues à une anesthésie au cours de la puerpéralité
F53.8	Autres troubles mentaux et du comportement associés à la puerpéralité, non classés ailleurs	O89.3	Réaction toxique à une anesthésie locale au cours de la puerpéralité
F53.9	Trouble mental de la puerpéralité, sans précision	O89.4	Céphalée provoquée par une rachianesthésie et une anesthésie épidurale au cours de la puerpéralité
O08.0	Infection de l'appareil génital et des organes pelviens consécutive à un avortement, une grossesse extra-utérine et molaire	O89.5	Autres complications d'une rachianesthésie et d'une anesthésie épidurale au cours de la puerpéralité
O08.1	Hémorragie retardée ou sévère consécutive à un avortement, une grossesse extra-utérine et molaire	O89.6	Echec ou difficulté d'intubation au cours de la puerpéralité
O08.2	Embolie consécutive à un avortement, une grossesse extra-utérine et molaire	O89.8	Autres complications de l'anesthésie au cours de la puerpéralité
O08.3	Choc consécutif à un avortement, une grossesse extra-utérine et molaire	O89.9	Complication de l'anesthésie au cours de la puerpéralité, sans précision
O08.4	Insuffisance rénale consécutive à un avortement, une grossesse extra-utérine et molaire	O90.0	Rupture d'une suture de césarienne
O08.5	Troubles du métabolisme consécutifs à un avortement, une grossesse extra-utérine et molaire	O90.1	Rupture d'une suture obstétricale du périnée
O08.6	Lésions des organes et tissus pelviens consécutives à un avortement, une grossesse extra-utérine et molaire	O90.2	Hématome d'une plaie obstétricale
O08.7	Autres complications veineuses consécutives à un avortement, une grossesse extra-utérine et molaire	O90.3	Myocardopathie au cours de la puerpéralité
O08.8	Autres complications consécutives à un avortement, une grossesse extra-utérine et molaire	O90.4	Insuffisance rénale aiguë du post-partum
O08.9	Complication consécutive à un avortement, une grossesse extra-utérine et molaire, sans précision	O90.5	Thyroïdite du post-partum
O15.2	Eclampsie au cours de la puerpéralité	O90.8	Autres complications puerpérales, non classées ailleurs
O43.20	Placenta accreta	O90.9	Complication puerpérale, sans précision
O43.21	Placenta increta ou percreta	O91.00	Infection du mamelon associée à l'accouchement: Sans indication de difficultés à la mise au sein
O62.4	Contractions utérines hypertoniques, non coordonnées et prolongées	O91.01	Infection du mamelon associée à l'accouchement: Avec indication de difficultés à la mise au sein
O68.9	Travail et accouchement compliqués d'une détresse fœtale, sans précision	O91.10	Abcès du sein associé à l'accouchement: Sans indication de difficultés à la mise au sein
O71.2	Inversion post-partum de l'utérus	O91.11	Abcès du sein associé à l'accouchement: Avec indication de difficultés à la mise au sein
O72.2	Hémorragie du post-partum, tardive et secondaire	O91.20	Mastite non purulente associée à l'accouchement: Sans indication de difficultés à la mise au sein
O72.3	Anomalie de la coagulation au cours du post-partum	O91.21	Mastite non purulente associée à l'accouchement: Avec indication de difficultés à la mise au sein
O73.0	Rétention du placenta sans hémorragie	O92.00	Invagination du mamelon associée à l'accouchement: Sans indication de difficultés à la mise au sein
O73.1	Rétention partielle du placenta et des membranes, sans hémorragie	O92.01	Invagination du mamelon associée à l'accouchement: Avec indication de difficultés à la mise au sein
O75.4	Autres complications d'un acte de chirurgie obstétricale et d'un acte à visée diagnostique et thérapeutique	O92.10	Crevasses du mamelon associées à l'accouchement: Sans indication de difficultés à la mise au sein
O75.8	Autres complications précisées du travail et de l'accouchement	O92.11	Crevasses du mamelon associées à l'accouchement: Avec indication de difficultés à la mise au sein
O85	Fièvre puerpérale	O92.20	Mastopathies associées à l'accouchement, autres et sans précision: Sans indication de difficultés à la mise au sein
O86.0	Infection d'une plaie d'origine obstétricale chirurgicale	O92.21	Mastopathies associées à l'accouchement, autres et sans précision: Avec indication de difficultés à la mise au sein
O86.1	Autres infections des voies génitales, après accouchement	O92.30	Agalactie: Sans indication de difficultés à la mise au sein
O86.2	Infection des voies urinaires, après accouchement	O92.31	Agalactie: Avec indication de difficultés à la mise au sein
O86.3	Autres infections des voies génito-urinaires, après accouchement	O92.40	Hypogalactie: Sans indication de difficultés à la mise au sein
O86.4	Hyperthermie d'origine inconnue, après accouchement	O92.41	Hypogalactie: Avec indication de difficultés à la mise au sein
O86.8	Autres infections puerpérales précisées	O92.50	Suppression de la lactation: Sans indication de difficultés à la mise au sein
O87.0	Thrombophlébite superficielle au cours de la puerpéralité	O92.51	Suppression de la lactation: Avec indication de difficultés à la mise au sein
O87.1	Phlébothrombose profonde au cours de la puerpéralité	O92.60	Galactorrhée: Sans indication de difficultés à la mise au sein
O87.2	Hémorroïdes au cours de la puerpéralité	O92.61	Galactorrhée: Avec indication de difficultés à la mise au sein
O87.3	Thrombose veineuse cérébrale au cours de la puerpéralité	O92.70	Anomalies de la lactation, autres et sans précision: Sans indication de difficultés à la mise au sein
O87.8	Autres complications veineuses au cours de la puerpéralité	O92.71	Anomalies de la lactation, autres et sans précision: Avec indication de difficultés à la mise au sein
O87.9	Complication veineuse au cours de la puerpéralité, sans précision	Z39.0	Soins et examens immédiatement après l'accouchement
O88.0	Embolie gazeuse obstétricale	Z39.1	Soins et examens de l'allaitement maternel
O88.1	Embolie amniotique	Z39.2	Contrôle de routine au cours du post-partum
O88.20	Embolie pulmonaire obstétricale		
O88.28	Autre embolie obstétricale par caillot sanguin		
O88.3	Embolie pyohémique et septique, obstétricale		
O88.8	Autres embolies obstétricales		

diagnostic supplémentaire O61-2

Z39.0	Soins et examens immédiatement après l'accouchement
-------	-----------------------------------------------------

diagnostic O61-3

O10.0	Hypertension essentielle préexistante compliquant la grossesse, l'accouchement et la puerpéralité	O26.7	Subluxation de la symphyse (pubienne) au cours de la grossesse, de l'accouchement et de la puerpéralité
O10.1	Cardiopathie hypertensive préexistante compliquant la grossesse, l'accouchement et la puerpéralité	O26.81	Néphropathie liée à la grossesse
O10.2	Néphropathie hypertensive préexistante compliquant la grossesse, l'accouchement et la puerpéralité	O26.82	Syndrome du canal carpien pendant la grossesse
O10.3	Cardionéphropathie hypertensive préexistante compliquant la grossesse, l'accouchement et la puerpéralité	O26.83	Névrite périphérique pendant la grossesse Névralgie
O10.4	Hypertension secondaire préexistante compliquant la grossesse, l'accouchement et la puerpéralité	O26.88	Autres maladies non précisées associées à la grossesse
O10.9	Hypertension préexistante compliquant la grossesse, l'accouchement et la puerpéralité, sans précision	O26.9	Affection liée à la grossesse, sans précision
O11	Hypertension chronique préexistante avec prééclampsie surajoutée compliquant la grossesse, l'accouchement et la puerpéralité	O29.0	Complications pulmonaires d'une anesthésie au cours de la grossesse
O12.0	Œdème gestationnel	O29.1	Complications cardiaques d'une anesthésie au cours de la grossesse
O12.1	Protéinurie gestationnelle	O29.2	Complications impliquant le système nerveux central dues à une anesthésie au cours de la grossesse
O12.2	Œdème gestationnel avec protéinurie	O29.3	Réaction toxique au cours d'une anesthésie locale au cours de la grossesse
O13	Hypertension gestationnelle [hypertension induite par la grossesse]	O29.4	Céphalée provoquée par une rachianesthésie et une anesthésie épidurale au cours de la grossesse
O14.0	Prééclampsie légère à modérée	O29.5	Autres complications d'une rachianesthésie et d'une anesthésie épidurale au cours de la grossesse
O14.1	Prééclampsie sévère	O29.6	Echec ou difficulté d'intubation au cours de la grossesse
O14.2	Syndrome HELLP	O29.8	Autres complications d'une anesthésie au cours de la grossesse
O14.9	Prééclampsie, sans précision	O29.9	Complication d'une anesthésie au cours de la grossesse, sans précision
O15.0	Eclampsie au cours de la grossesse	O30.0	Jumeaux
O15.9	Eclampsie, sans précision quant à la période	O30.1	Triplés
O16	Hypertension de la mère, sans précision	O30.2	Quadruplés
O21.0	Hyperémèse gravidique bénigne	O30.8	Autres grossesses multiples
O21.1	Hyperémèse gravidique avec troubles métaboliques	O30.9	Grossesse multiple, sans précision
O21.2	Vomissements tardifs de la grossesse	O31.0	Fœtus papyracé
O21.8	Autres vomissements compliquant la grossesse	O31.1	Poursuite de la grossesse après avortement d'un ou plusieurs fœtus
O21.9	Vomissements de la grossesse, sans précision	O31.2	Poursuite de la grossesse après mort intra-utérine d'un ou plusieurs fœtus
O22.0	Varices des membres inférieurs au cours de la grossesse	O31.8	Autres complications spécifiques à une grossesse multiple
O22.1	Varices des organes génitaux au cours de la grossesse	O32.0	Soins maternels pour position instable
O22.2	Thrombophlébite superficielle au cours de la grossesse	O32.1	Soins maternels pour présentation du siège
O22.3	Phlébothrombose profonde au cours de la grossesse	O32.2	Soins maternels pour position transverse et oblique
O22.4	Hémorroïdes au cours de la grossesse	O32.3	Soins maternels pour présentation de la face, du front et du menton
O22.5	Thrombose veineuse cérébrale au cours de la grossesse	O32.4	Soins maternels pour tête haute à terme
O22.8	Autres complications veineuses de la grossesse	O32.5	Soins maternels pour grossesse multiple avec présentation anormale d'un ou plusieurs fœtus
O22.9	Complication veineuse de la grossesse, sans précision	O32.6	Soins maternels pour présentation complexe
O23.0	Infections rénales au cours de la grossesse	O32.8	Soins maternels pour d'autres présentations anormales du fœtus
O23.1	Infections vésicales au cours de la grossesse	O32.9	Soins maternels pour présentation anormale du fœtus, sans précision
O23.2	Infections urétrales au cours de la grossesse	O33.0	Soins maternels pour disproportion due à une malformation du bassin de la mère
O23.3	Infections d'autres parties de l'appareil urinaire au cours de la grossesse	O33.1	Soins maternels pour disproportion due à un bassin maternel généralement rétréci
O23.4	Infection non précisée de l'appareil urinaire au cours de la grossesse	O33.2	Soins maternels pour disproportion due à un rétrécissement du détroit supérieur du bassin maternel
O23.5	Infections de l'appareil génital au cours de la grossesse	O33.3	Soins maternels pour disproportion due à un rétrécissement du détroit inférieur
O23.9	Infections de l'appareil génito-urinaire au cours de la grossesse, autres et sans précision	O33.4	Soins maternels pour disproportion fœto-pelvienne d'origine mixte, maternelle et fœtale
O24.0	Diabète sucré au cours de la grossesse: Diabète sucré préexistant, insulino-dépendant	O33.5	Soins maternels pour disproportion due à un fœtus anormalement gros
O24.1	Diabète sucré au cours de la grossesse: Diabète sucré préexistant, non insulino-dépendant	O33.6	Soins maternels pour disproportion due à un fœtus hydrocéphale
O24.2	Diabète sucré au cours de la grossesse: Diabète sucré préexistant lié à la malnutrition	O33.7	Soins maternels pour disproportion due à d'autres anomalies du fœtus
O24.3	Diabète sucré au cours de la grossesse: Diabète sucré préexistant, sans précision	O33.8	Soins maternels pour disproportion d'autres origines
O24.4	Diabète sucré survenant au cours de la grossesse	O33.9	Soins maternels pour disproportion, sans précision
O24.9	Diabète sucré au cours de la grossesse, sans précision	O34.0	Soins maternels pour malformation congénitale de l'utérus
O25	Malnutrition au cours de la grossesse	O34.1	Soins maternels pour tumeur du corps de l'utérus
O26.0	Prise de poids excessive au cours de la grossesse	O34.2	Soins maternels pour cicatrice utérine due à une intervention chirurgicale antérieure
O26.1	Faible prise de poids au cours de la grossesse		
O26.2	Soins au cours de la grossesse pour avortement à répétition		
O26.3	Rétention d'un stérilet au cours d'une grossesse		
O26.4	Herpes gestationis		
O26.5	Syndrome d'hypotension maternelle		
O26.6	Affections hépatiques au cours de la grossesse, de l'accouchement et de la puerpéralité		

O34.30	Suivi de la mère en cas de longueur du col de l'utérus inférieure à 10 mm ou de formation d'un entonnoir cervical attestées par l'échographie vaginale	O43.0	Syndromes de transfusion placentaire
O34.31	Suivi de la mère en cas de prolapsus des membranes	O43.1	Malformation du placenta
O34.38	Suivi de la mère dans les autres cas d'insuffisance cervico-utérine	O43.8	Autres anomalies du placenta
O34.39	Suivi de la mère en cas d'insuffisance cervico-utérine, non précisé	O43.9	Anomalie du placenta, sans précision
O34.4	Soins maternels pour d'autres anomalies du col	O44.00	Descente du placenta sans hémorragie (actuelle)
O34.5	Soins maternels pour d'autres anomalies de l'utérus gravide	O44.01	Placenta praevia sans hémorragie (actuelle)
O34.6	Soins maternels pour anomalies du vagin	O44.10	Descente du placenta avec hémorragie actuelle
O34.7	Soins maternels pour anomalies de la vulve et du périnée	O44.11	Placenta praevia avec hémorragie actuelle
O34.8	Soins maternels pour d'autres anomalies des organes pelviens	O45.0	Décollement prématuré du placenta avec anomalie de la coagulation
O34.9	Soins maternels pour anomalie d'un organe pelvien, sans précision	O45.8	Autres décollements prématurés du placenta
O35.0	Soins maternels pour malformation (présumée) du système nerveux central du fœtus	O45.9	Décollement prématuré du placenta, sans précision
O35.1	Soins maternels pour anomalie chromosomique (présumée) du fœtus	O46.0	Hémorragie précédant l'accouchement avec anomalie de la coagulation
O35.2	Soins maternels pour maladie héréditaire (présumée) du fœtus	O46.8	Autres hémorragies précédant l'accouchement
O35.3	Soins maternels pour lésions fœtales (présumées) résultant d'une maladie virale de la mère	O46.9	Hémorragie précédant l'accouchement, sans précision
O35.4	Soins maternels pour lésions fœtales (présumées) dues à l'alcoolisme maternel	O48	Grossesse prolongée
O35.5	Soins maternels pour lésions fœtales (présumées) médicamenteuses	O61.0	Echec du déclenchement médical du travail
O35.6	Soins maternels pour lésions fœtales (présumées) dues à une irradiation	O62.0	Contractions initiales insuffisantes
O35.7	Soins maternels pour lésions fœtales (présumées) dues à d'autres actes à visée diagnostique et thérapeutique	O71.0	Rupture de l'utérus avant le début du travail
O35.8	Soins maternels pour d'autres anomalies et lésions fœtales (présumées)	O98.0	Tuberculose compliquant la grossesse, l'accouchement et la puerpéralité
O35.9	Soins maternels pour anomalie et lésion fœtale (présumées), sans précision	O98.1	Syphilis compliquant la grossesse, l'accouchement et la puerpéralité
O36.0	Soins maternels pour iso-immunisation anti-Rh	O98.2	Gonococcie compliquant la grossesse, l'accouchement et la puerpéralité
O36.1	Soins maternels pour une autre iso-immunisation	O98.3	Autres maladies dont le mode de transmission est essentiellement sexuel, compliquant la grossesse, l'accouchement et la puerpéralité
O36.2	Soins maternels pour anasarque fœto-placentaire	O98.4	Hépatite virale compliquant la grossesse, l'accouchement et la puerpéralité
O36.3	Soins maternels pour signes d'hypoxie fœtale	O98.5	Autres maladies virales compliquant la grossesse, l'accouchement et la puerpéralité
O36.4	Soins maternels pour mort intra-utérine du fœtus	O98.6	Maladies à protozoaires compliquant la grossesse, l'accouchement et la puerpéralité
O36.5	Soins maternels pour croissance insuffisante du fœtus	O98.7	Maladie due au virus de l'immunodéficience humaine [VIH] et compliquant la grossesse, l'accouchement et la puerpéralité
O36.6	Soins maternels pour croissance excessive du fœtus	O98.8	Autres maladies infectieuses et parasitaires de la mère compliquant la grossesse, l'accouchement et la puerpéralité
O36.7	Soins maternels pour grossesse abdominale avec fœtus viable	O98.9	Maladie infectieuse ou parasitaire de la mère compliquant la grossesse, l'accouchement et la puerpéralité, sans précision
O36.8	Soins maternels pour d'autres affections précisées du fœtus	O99.0	Anémie compliquant la grossesse, l'accouchement et la puerpéralité
O36.9	Soins maternels pour affection du fœtus, sans précision	O99.1	Autres maladies du sang et des organes hématopoïétiques et certaines anomalies du système immunitaire compliquant la grossesse, l'accouchement et la puerpéralité
O40	Hydramnios	O99.2	Maladies endocriniennes, nutritionnelles et métaboliques compliquant la grossesse, l'accouchement et la puerpéralité
O41.0	Oligoamnios	O99.3	Troubles mentaux et maladies du système nerveux compliquant la grossesse, l'accouchement et la puerpéralité
O41.1	Infection du sac amniotique et des membranes	O99.4	Maladies de l'appareil circulatoire compliquant la grossesse, l'accouchement et la puerpéralité
O41.8	Autres anomalies précisées du liquide amniotique et des membranes	O99.5	Maladies de l'appareil respiratoire compliquant la grossesse, l'accouchement et la puerpéralité
O41.9	Anomalie du liquide amniotique et des membranes, sans précision	O99.6	Maladies de l'appareil digestif compliquant la grossesse, l'accouchement et la puerpéralité
O42.0	Rupture prématurée des membranes, avec début du travail dans les 24 heures	O99.7	Maladies de la peau et du tissu cellulaire sous-cutané compliquant la grossesse, l'accouchement et la puerpéralité
O42.11	Rupture prématurée des membranes, début du travail après 1 à 7 jours	O99.8	Autres maladies et affections précisées compliquant la grossesse, l'accouchement et la puerpéralité
O42.12	Rupture prématurée des membranes, début du travail après plus de 7 jours		
O42.2	Rupture prématurée des membranes, travail retardé par traitement		
O42.9	Rupture prématurée des membranes, sans précision		

ADR G O62**Menace d'avortement**

Diagnostic principal dans le tableau O62-1

DRG O62Z**Menace d'avortement**

diagnostic principal O62-1

O20.0	Menace d'avortement	O20.9	Hémorragie du début de la grossesse, sans précision
O20.8	Autres hémorragies du début de la grossesse		

ADRG O63**Avortement sans dilatation et curetage, curetage par aspiration ou hystérotomie**

Diagnostic principal dans le tableau O63-1

DRG O63Z**Avortement sans dilatation et curetage, curetage par aspiration ou hystérotomie****diagnostic principal O63-1**

O01.0	Môle hydatiforme classique	O05.4	Autres formes d'avortement: Incomplet, sans complication
O01.1	Môle hydatiforme incomplète et partielle	O05.5	Autres formes d'avortement: Complet ou sans précision, compliqué d'une infection de l'appareil génital et des organes pelviens
O01.9	Môle hydatiforme, sans précision	O05.6	Autres formes d'avortement: Complet ou sans précision, compliqué d'une hémorragie retardée ou sévère
O02.0	Cœuf clair et môle non hydatiforme	O05.7	Autres formes d'avortement: Complet ou sans précision, compliqué d'une embolie
O02.1	Rétention d'un fœtus mort in utero	O05.8	Autres formes d'avortement: Complet ou sans précision, avec complications autres et non précisées
O02.8	Autres produits anormaux de la conception, précisés	O05.9	Autres formes d'avortement: Complet ou sans précision, sans complication
O02.9	Produit anormal de la conception, sans précision	O06.0	Avortement, sans précision: Incomplet, compliqué d'une infection de l'appareil génital et des organes pelviens
O03.0	Avortement spontané: Incomplet, compliqué d'une infection de l'appareil génital et des organes pelviens	O06.1	Avortement, sans précision: Incomplet, compliqué d'une hémorragie retardée ou sévère
O03.1	Avortement spontané: Incomplet, compliqué d'une hémorragie retardée ou sévère	O06.2	Avortement, sans précision: Incomplet, compliqué d'une embolie
O03.2	Avortement spontané: Incomplet, compliqué d'une embolie	O06.3	Avortement, sans précision: Incomplet, avec complications autres et non précisées
O03.3	Avortement spontané: Incomplet, avec complications autres et non précisées	O06.4	Avortement, sans précision: Incomplet, sans complication
O03.4	Avortement spontané: Incomplet, sans complication	O06.5	Avortement, sans précision: Complet ou sans précision, compliqué d'une infection de l'appareil génital et des organes pelviens
O03.5	Avortement spontané: Complet ou sans précision, compliqué d'une infection de l'appareil génital et des organes pelviens	O06.6	Avortement, sans précision: Complet ou sans précision, compliqué d'une hémorragie retardée ou sévère
O03.6	Avortement spontané: Complet ou sans précision, compliqué d'une hémorragie retardée ou sévère	O06.7	Avortement, sans précision: Complet ou sans précision, compliqué d'une embolie
O03.7	Avortement spontané: Complet ou sans précision, compliqué d'une embolie	O06.8	Avortement, sans précision: Complet ou sans précision, avec complications autres et non précisées
O03.8	Avortement spontané: Complet ou sans précision, avec complications autres et non précisées	O06.9	Avortement, sans précision: Complet ou sans précision, sans complication
O03.9	Avortement spontané: Complet ou sans précision, sans complication	O07.0	Echec d'une tentative d'avortement médical, compliqué d'une infection de l'appareil génital et des organes pelviens
O04.0	Avortement médical: Incomplet, compliqué d'une infection de l'appareil génital et des organes pelviens	O07.1	Echec d'une tentative d'avortement médical, compliqué d'une hémorragie retardée ou sévère
O04.1	Avortement médical: Incomplet, compliqué d'une hémorragie retardée ou sévère	O07.2	Echec d'une tentative d'avortement médical, compliqué d'une embolie
O04.2	Avortement médical: Incomplet, compliqué d'une embolie	O07.3	Echec d'une tentative d'avortement médical, avec complications autres et non précisées
O04.3	Avortement médical: Incomplet, avec complications autres et non précisées	O07.4	Echec d'une tentative d'avortement médical, sans complication
O04.4	Avortement médical: Incomplet, sans complication	O07.5	Echecs d'une tentative d'avortement, autres et sans précision, compliqués d'une infection de l'appareil génital et des organes pelviens
O04.5	Avortement médical: Complet ou sans précision, compliqué d'une infection de l'appareil génital et des organes pelviens	O07.6	Echecs d'une tentative d'avortement, autres et sans précision, compliqués d'une hémorragie retardée ou sévère
O04.6	Avortement médical: Complet ou sans précision, compliqué d'une hémorragie retardée ou sévère	O07.7	Echecs d'une tentative d'avortement, autres et sans précision, compliqués d'une embolie
O04.7	Avortement médical: Complet ou sans précision, compliqué d'une embolie	O07.8	Echecs d'une tentative d'avortement, autres et sans précision, avec complications autres et non précisées
O04.8	Avortement médical: Complet ou sans précision, avec complications autres et non précisées	O07.9	Echecs d'une tentative d'avortement, autres et sans précision, sans complication
O04.9	Avortement médical: Complet ou sans précision, sans complication		
O05.0	Autres formes d'avortement: Incomplet, compliqué d'une infection de l'appareil génital et des organes pelviens		
O05.1	Autres formes d'avortement: Incomplet, compliqué d'une hémorragie retardée ou sévère		
O05.2	Autres formes d'avortement: Incomplet, compliqué d'une embolie		
O05.3	Autres formes d'avortement: Incomplet, avec complications autres et non précisées		

ADRG O64 Faux travail

Diagnostic principal dans le tableau O64-1

DRG O64A Faux travail, plus d'un jour d'hospitalisation

Durée de séjour > 1 jour

DRG O64B Faux travail, un jour d'hospitalisation14
O65**diagnostic principal O64-1**

O47.0	Faux travail avant 37 semaines entières de gestation	O61.9	Echec du déclenchement du travail, sans précision
O47.1	Faux travail à ou après la 37ème semaine entière de gestation	O62.2	Autres formes d'inertie utérine
O60.0	Travail prématuré sans accouchement	O62.8	Autres anomalies des forces en jeu au cours du travail
O61.8	Autres échecs du déclenchement du travail	O62.9	Anomalie des forces en jeu au cours du travail, sans précision

ADRG O65 Autre cause d'hospitalisation prénatale

Diagnostic principal dans le tableau O65-1

DRG O65A Autre cause d'hospitalisation prénatale avec CC extrêmement sévères ou sévères ou diagnostic complexe, durée de la grossesse 20 à 33 semaines complètes

(PCCL > 2 ou diagnostic principal dans le tableau O65-2) et diagnostic supplémentaire dans le tableau O65-3

DRG O65B Autre cause d'hospitalisation prénatale avec CC extrêmement sévères ou sévères ou diagnostic complexe, durée de la grossesse jusqu'à 19 ou plus de 33 semaines complètes, ou sans CC extrêmement sévères ni sévères, sans diagnostic complexe, 26 à 33 semaines complètes

PCCL > 2 ou diagnostic principal dans le tableau O65-2 ou diagnostic supplémentaire dans le tableau O65-4

DRG O65C Autre cause d'hospitalisation prénatale sans CC extrêmement sévères ni sévères, sans diagnostic complexe, durée de la grossesse jusqu'à 26 ou plus de 33 semaines complètes**diagnostic O65-1**

O10.0	Hypertension essentielle préexistante compliquant la grossesse, l'accouchement et la puerpéralité	O21.0	Hyperémèse gravidique bénigne
O10.1	Cardiopathie hypertensive préexistante compliquant la grossesse, l'accouchement et la puerpéralité	O21.1	Hyperémèse gravidique avec troubles métaboliques
O10.2	Néphropathie hypertensive préexistante compliquant la grossesse, l'accouchement et la puerpéralité	O21.2	Vomissements tardifs de la grossesse
O10.3	Cardionéphropathie hypertensive préexistante compliquant la grossesse, l'accouchement et la puerpéralité	O21.8	Autres vomissements compliquant la grossesse
O10.4	Hypertension secondaire préexistante compliquant la grossesse, l'accouchement et la puerpéralité	O21.9	Vomissements de la grossesse, sans précision
O10.9	Hypertension préexistante compliquant la grossesse, l'accouchement et la puerpéralité, sans précision	O22.0	Varices des membres inférieurs au cours de la grossesse
O11	Hypertension chronique préexistante avec prééclampsie surajoutée compliquant la grossesse, l'accouchement et la puerpéralité	O22.1	Varices des organes génitaux au cours de la grossesse
O12.0	Cedème gestationnel	O22.2	Thrombophlébite superficielle au cours de la grossesse
O12.1	Protéinurie gestationnelle	O22.3	Phlébothrombose profonde au cours de la grossesse
O12.2	Cedème gestationnel avec protéinurie	O22.4	Hémorroïdes au cours de la grossesse
O13	Hypertension gestationnelle [hypertension induite par la grossesse]	O22.5	Thrombose veineuse cérébrale au cours de la grossesse
O14.0	Prééclampsie légère à modérée	O22.8	Autres complications veineuses de la grossesse
O14.1	Prééclampsie sévère	O22.9	Complication veineuse de la grossesse, sans précision
O14.2	Syndrome HELLP	O23.0	Infections rénales au cours de la grossesse
O14.9	Prééclampsie, sans précision	O23.1	Infections vésicales au cours de la grossesse
O15.0	Eclampsie au cours de la grossesse	O23.2	Infections urétrales au cours de la grossesse
O15.9	Eclampsie, sans précision quant à la période	O23.3	Infections d'autres parties de l'appareil urinaire au cours de la grossesse
O16	Hypertension de la mère, sans précision	O23.4	Infection non précisée de l'appareil urinaire au cours de la grossesse
		O23.5	Infections de l'appareil génital au cours de la grossesse
		O23.9	Infections de l'appareil génito-urinaire au cours de la grossesse, autres et sans précision
		O24.0	Diabète sucré au cours de la grossesse: Diabète sucré préexistant, insulino-dépendant
		O24.1	Diabète sucré au cours de la grossesse: Diabète sucré préexistant, non insulino-dépendant

O24.2	Diabète sucré au cours de la grossesse: Diabète sucré préexistant lié à la malnutrition	O32.5	Soins maternels pour grossesse multiple avec présentation anormale d'un ou plusieurs fœtus
O24.3	Diabète sucré au cours de la grossesse: Diabète sucré préexistant, sans précision	O32.6	Soins maternels pour présentation complexe
O24.4	Diabète sucré survenant au cours de la grossesse	O32.8	Soins maternels pour d'autres présentations anormales du fœtus
O24.9	Diabète sucré au cours de la grossesse, sans précision	O32.9	Soins maternels pour présentation anormale du fœtus, sans précision
O25	Malnutrition au cours de la grossesse	O33.0	Soins maternels pour disproportion due à une malformation du bassin de la mère
O26.0	Prise de poids excessive au cours de la grossesse	O33.1	Soins maternels pour disproportion due à un bassin maternel généralement rétréci
O26.1	Faible prise de poids au cours de la grossesse	O33.2	Soins maternels pour disproportion due à un rétrécissement du détroit supérieur du bassin maternel
O26.2	Soins au cours de la grossesse pour avortement à répétition	O33.3	Soins maternels pour disproportion due à un rétrécissement du détroit inférieur
O26.3	Rétention d'un stérilet au cours d'une grossesse	O33.4	Soins maternels pour disproportion fœto-pelvienne d'origine mixte, maternelle et fœtale
O26.4	Herpes gestationis	O33.5	Soins maternels pour disproportion due à un fœtus anormalement gros
O26.5	Syndrome d'hypotension maternelle	O33.6	Soins maternels pour disproportion due à un fœtus hydrocéphale
O26.6	Affections hépatiques au cours de la grossesse, de l'accouchement et de la puerpéralité	O33.7	Soins maternels pour disproportion due à d'autres anomalies du fœtus
O26.7	Subluxation de la symphyse (pubienne) au cours de la grossesse, de l'accouchement et de la puerpéralité	O33.8	Soins maternels pour disproportion d'autres origines
O26.81	Néphropathie liée à la grossesse	O33.9	Soins maternels pour disproportion, sans précision
O26.82	Syndrome du canal carpien pendant la grossesse	O34.0	Soins maternels pour malformation congénitale de l'utérus
O26.83	Névrite périphérique pendant la grossesse Névralgie	O34.1	Soins maternels pour tumeur du corps de l'utérus
O26.88	Autres maladies non précisées associées à la grossesse	O34.2	Soins maternels pour cicatrice utérine due à une intervention chirurgicale antérieure
O26.9	Affection liée à la grossesse, sans précision	O34.30	Suivi de la mère en cas de longueur du col de l'utérus inférieure à 10 mm ou de formation d'un entonnoir cervical attestées par l'échographie vaginale
O28.0	Résultats hématologiques anormaux au cours de l'examen prénatal systématique de la mère	O34.31	Suivi de la mère en cas de prolapsus des membranes
O28.1	Résultats biochimiques anormaux au cours de l'examen prénatal systématique de la mère	O34.38	Suivi de la mère dans les autres cas d'insuffisance cervico-utérine
O28.2	Résultats cytologiques anormaux au cours de l'examen prénatal systématique de la mère	O34.39	Suivi de la mère en cas d'insuffisance cervico-utérine, non précisé
O28.3	Résultats échographiques anormaux au cours de l'examen prénatal systématique de la mère	O34.4	Soins maternels pour d'autres anomalies du col
O28.4	Résultats radiologiques anormaux au cours de l'examen prénatal systématique de la mère	O34.5	Soins maternels pour d'autres anomalies de l'utérus gravide
O28.5	Résultats chromosomiques et génétiques anormaux au cours de l'examen prénatal systématique de la mère	O34.6	Soins maternels pour anomalies du vagin
O28.8	Autres résultats anormaux au cours de l'examen prénatal systématique de la mère	O34.7	Soins maternels pour anomalies de la vulve et du périnée
O28.9	Résultat anormal constaté au cours de l'examen prénatal systématique de la mère, sans précision	O34.8	Soins maternels pour d'autres anomalies des organes pelviens
O29.0	Complications pulmonaires d'une anesthésie au cours de la grossesse	O34.9	Soins maternels pour anomalie d'un organe pelvien, sans précision
O29.1	Complications cardiaques d'une anesthésie au cours de la grossesse	O35.0	Soins maternels pour malformation (présumée) du système nerveux central du fœtus
O29.2	Complications impliquant le système nerveux central dues à une anesthésie au cours de la grossesse	O35.1	Soins maternels pour anomalie chromosomique (présumée) du fœtus
O29.3	Réaction toxique au cours d'une anesthésie locale au cours de la grossesse	O35.2	Soins maternels pour maladie héréditaire (présumée) du fœtus
O29.4	Céphalée provoquée par une rachianesthésie et une anesthésie épidurale au cours de la grossesse	O35.3	Soins maternels pour lésions fœtales (présumées) résultant d'une maladie virale de la mère
O29.5	Autres complications d'une rachianesthésie et d'une anesthésie épidurale au cours de la grossesse	O35.4	Soins maternels pour lésions fœtales (présumées) dues à l'alcoolisme maternel
O29.6	Echec ou difficulté d'intubation au cours de la grossesse	O35.5	Soins maternels pour lésions fœtales (présumées) médicamenteuses
O29.8	Autres complications d'une anesthésie au cours de la grossesse	O35.6	Soins maternels pour lésions fœtales (présumées) dues à une irradiation
O29.9	Complication d'une anesthésie au cours de la grossesse, sans précision	O35.7	Soins maternels pour lésions fœtales (présumées) dues à d'autres actes à visée diagnostique et thérapeutique
O30.0	Jumeaux	O35.8	Soins maternels pour d'autres anomalies et lésions fœtales (présumées)
O30.1	Triplés	O35.9	Soins maternels pour anomalie et lésion fœtale (présumées), sans précision
O30.2	Quadruplés	O36.0	Soins maternels pour iso-immunisation anti-Rh
O30.8	Autres grossesses multiples	O36.1	Soins maternels pour une autre iso-immunisation
O30.9	Grossesse multiple, sans précision	O36.2	Soins maternels pour anasarque fœto-placentaire
O31.0	Fœtus papyracé	O36.3	Soins maternels pour signes d'hypoxie fœtale
O31.1	Poursuite de la grossesse après avortement d'un ou plusieurs fœtus	O36.4	Soins maternels pour mort intra-utérine du fœtus
O31.2	Poursuite de la grossesse après mort intra-utérine d'un ou plusieurs fœtus	O36.5	Soins maternels pour croissance insuffisante du fœtus
O31.8	Autres complications spécifiques à une grossesse multiple	O36.6	Soins maternels pour croissance excessive du fœtus
O32.0	Soins maternels pour position instable	O36.7	Soins maternels pour grossesse abdominale avec fœtus viable
O32.1	Soins maternels pour présentation du siège	O36.8	Soins maternels pour d'autres affections précisées du fœtus
O32.2	Soins maternels pour position transverse et oblique		
O32.3	Soins maternels pour présentation de la face, du front et du menton		
O32.4	Soins maternels pour tête haute à terme		

O36.9	Soins maternels pour affection du fœtus, sans précision	O98.4	Hépatite virale compliquant la grossesse, l'accouchement et la puerpéralité
O40	Hydramnios	O98.5	Autres maladies virales compliquant la grossesse, l'accouchement et la puerpéralité
O41.0	Oligoamnios	O98.6	Maladies à protozoaires compliquant la grossesse, l'accouchement et la puerpéralité
O41.1	Infection du sac amniotique et des membranes	O98.7	Maladie due au virus de l'immunodéficience humaine [VIH] et compliquant la grossesse, l'accouchement et la puerpéralité
O41.8	Autres anomalies précisées du liquide amniotique et des membranes	O98.8	Autres maladies infectieuses et parasitaires de la mère compliquant la grossesse, l'accouchement et la puerpéralité
O41.9	Anomalie du liquide amniotique et des membranes, sans précision	O98.9	Maladie infectieuse ou parasitaire de la mère compliquant la grossesse, l'accouchement et la puerpéralité, sans précision
O42.0	Rupture prématurée des membranes, avec début du travail dans les 24 heures	O99.0	Anémie compliquant la grossesse, l'accouchement et la puerpéralité
O42.11	Rupture prématurée des membranes, début du travail après 1 à 7 jours	O99.1	Autres maladies du sang et des organes hématopoïétiques et certaines anomalies du système immunitaire compliquant la grossesse, l'accouchement et la puerpéralité
O42.12	Rupture prématurée des membranes, début du travail après plus de 7 jours	O99.2	Maladies endocriniennes, nutritionnelles et métaboliques compliquant la grossesse, l'accouchement et la puerpéralité
O42.2	Rupture prématurée des membranes, travail retardé par traitement	O99.3	Troubles mentaux et maladies du système nerveux compliquant la grossesse, l'accouchement et la puerpéralité
O42.9	Rupture prématurée des membranes, sans précision	O99.4	Maladies de l'appareil circulatoire compliquant la grossesse, l'accouchement et la puerpéralité
O43.0	Syndromes de transfusion placentaire	O99.5	Maladies de l'appareil respiratoire compliquant la grossesse, l'accouchement et la puerpéralité
O43.1	Malformation du placenta	O99.6	Maladies de l'appareil digestif compliquant la grossesse, l'accouchement et la puerpéralité
O43.8	Autres anomalies du placenta	O99.7	Maladies de la peau et du tissu cellulaire sous-cutané compliquant la grossesse, l'accouchement et la puerpéralité
O43.9	Anomalie du placenta, sans précision	O99.8	Autres maladies et affections précisées compliquant la grossesse, l'accouchement et la puerpéralité
O44.00	Descente du placenta sans hémorragie (actuelle)	Z36.0	Dépistage prénatal d'anomalies chromosomiques
O44.01	Placenta praevia sans hémorragie (actuelle)	Z36.1	Dépistage prénatal d'un taux élevé d'alpha-fœtoprotéines
O44.10	Descente du placenta avec hémorragie actuelle	Z36.2	Autres dépistages prénatals par amniocentèse
O44.11	Placenta praevia avec hémorragie actuelle	Z36.3	Dépistage prénatal de malformations par échographie et autres méthodes physiques
O45.0	Décollement prématuré du placenta avec anomalie de la coagulation	Z36.4	Dépistage prénatal de retard de croissance du fœtus par échographie et autres méthodes physiques
O45.8	Autres décollements prématurés du placenta	Z36.5	Dépistage prénatal d'iso-immunisation
O45.9	Décollement prématuré du placenta, sans précision	Z36.8	Autres dépistages prénatals
O46.0	Hémorragie précédant l'accouchement avec anomalie de la coagulation	Z36.9	Dépistage prénatal, sans précision
O46.8	Autres hémorragies précédant l'accouchement		
O46.9	Hémorragie précédant l'accouchement, sans précision		
O48	Grossesse prolongée		
O61.0	Echec du déclenchement médical du travail		
O62.0	Contractions initiales insuffisantes		
O71.0	Rupture de l'utérus avant le début du travail		
O98.0	Tuberculose compliquant la grossesse, l'accouchement et la puerpéralité		
O98.1	Syphilis compliquant la grossesse, l'accouchement et la puerpéralité		
O98.2	Gonococcie compliquant la grossesse, l'accouchement et la puerpéralité		
O98.3	Autres maladies dont le mode de transmission est essentiellement sexuel, compliquant la grossesse, l'accouchement et la puerpéralité		

diagnostic principal O65-2

O22.3	Phlébothrombose profonde au cours de la grossesse	O43.0	Syndromes de transfusion placentaire
O22.5	Thrombose veineuse cérébrale au cours de la grossesse	O44.11	Placenta praevia avec hémorragie actuelle
O34.1	Soins maternels pour tumeur du corps de l'utérus		
O34.30	Suivi de la mère en cas de longueur du col de l'utérus inférieure à 10 mm ou de formation d'un entonnoir cervical attestées par l'échographie vaginale		

diagnostic supplémentaire O65-3

O09.3	Durée de la grossesse: 20e semaine à 25 semaines révolues	O09.4	Durée de la grossesse: 26e semaine à 33 semaines révolues
-------	-----------------------------------------------------------	-------	-----------------------------------------------------------

diagnostic supplémentaire O65-4

O09.4	Durée de la grossesse: 26e semaine à 33 semaines révolues
-------	-----------------------------------------------------------

ADRG 962

Combinaison non admise de diagnostics en obstétrique

Diagnostic dans le tableau 962-1 et aucun(e) procédure opératoire

DRG 962Z

Combinaison non admise de diagnostics en obstétrique

diagnostic 962-1

O82 Accouchement unique par césarienne

ADRGs 901, 902

Procédure OR sans rapport

Diagnostic principal dans le tableau 962-1 et Procédure OR sans rapport ou (diagnostic principal dans le tableau O02-1 ou diagnostic supplémentaire dans le tableau O02-2) et chaque procédures opératoires à l'exception de tableau O60-10 et Procédure OR sans rapport

DRGs 901A, 901B, 901C, 901D, 902Z

MDC 15

Nouveau-nés

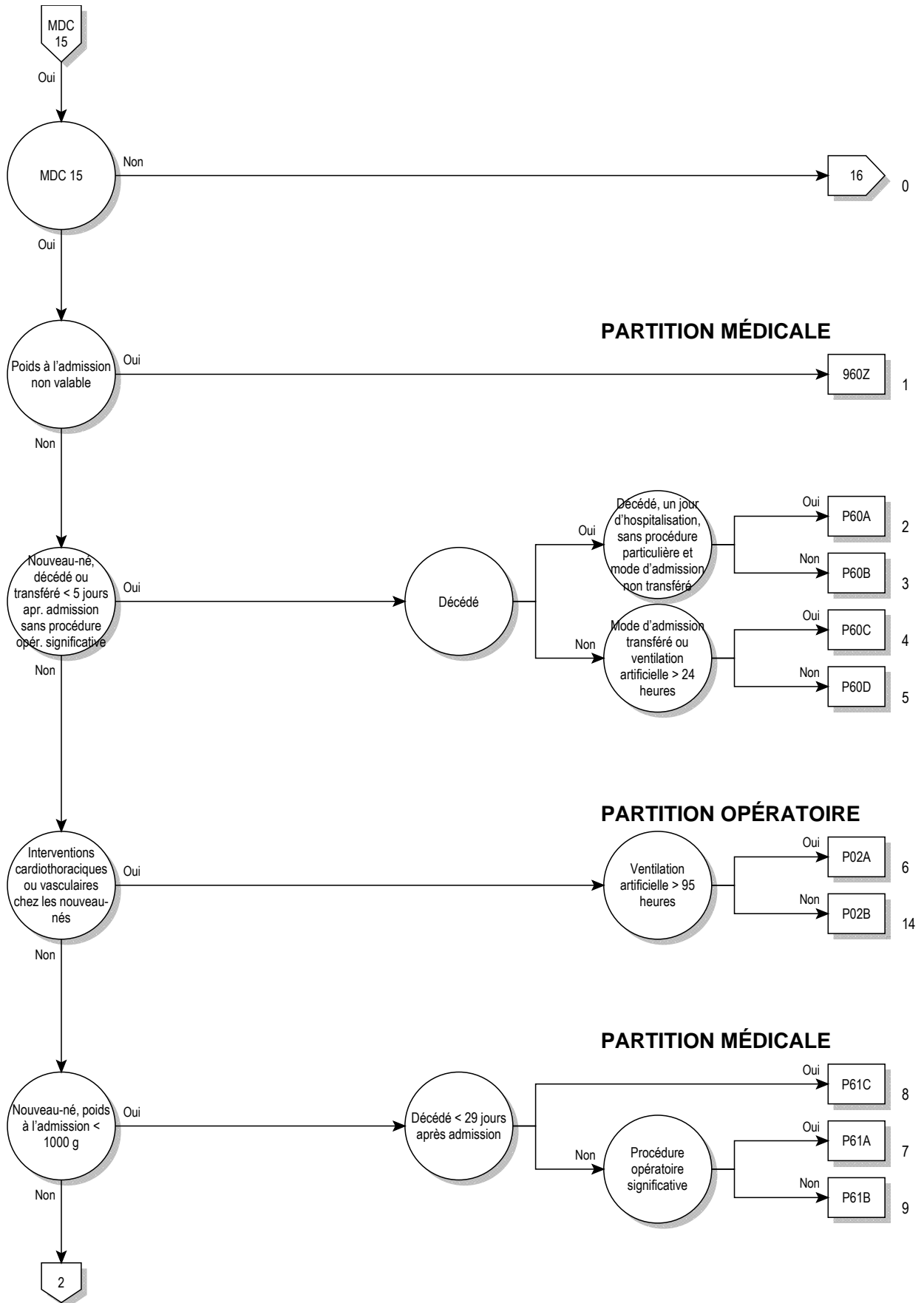

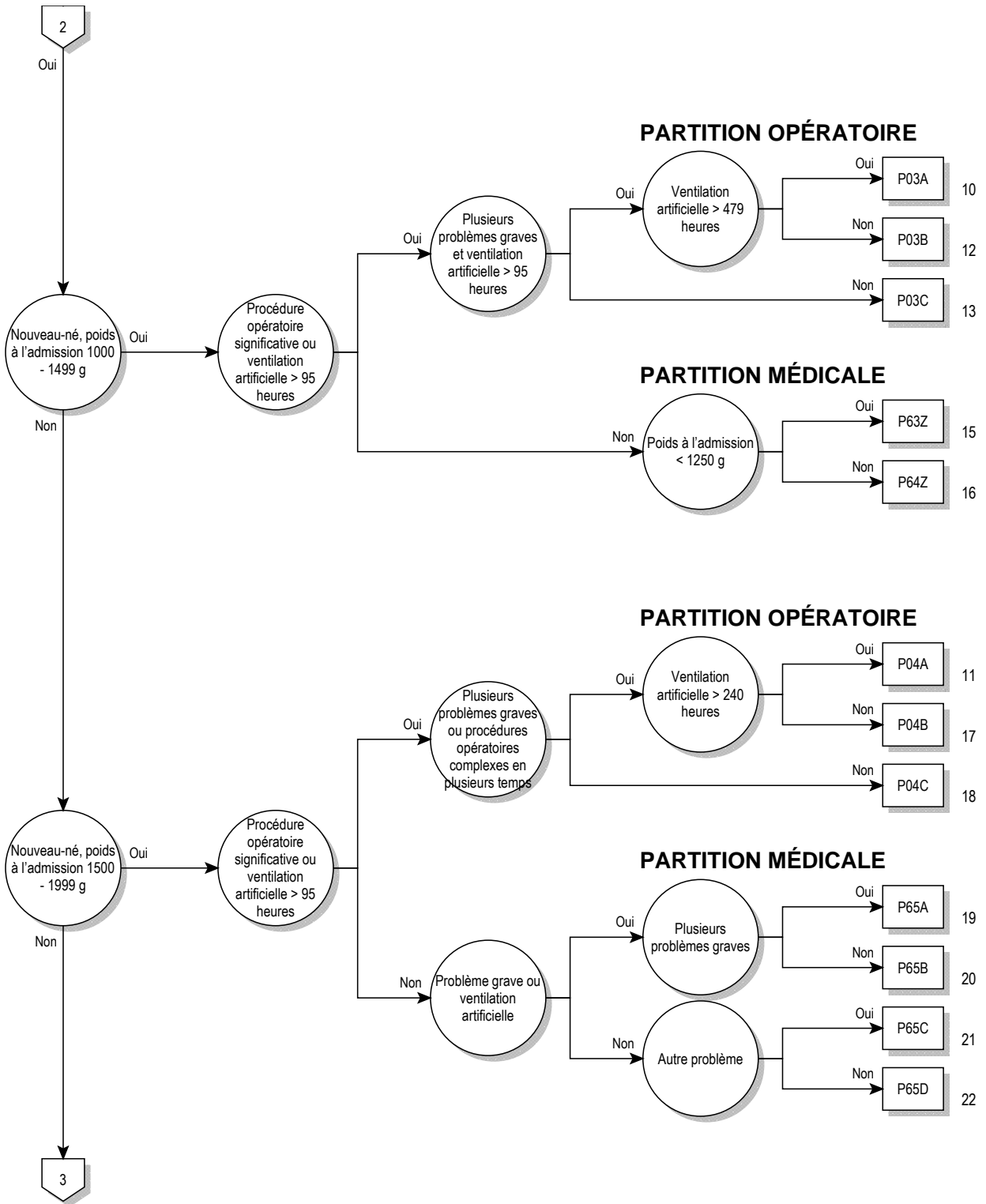

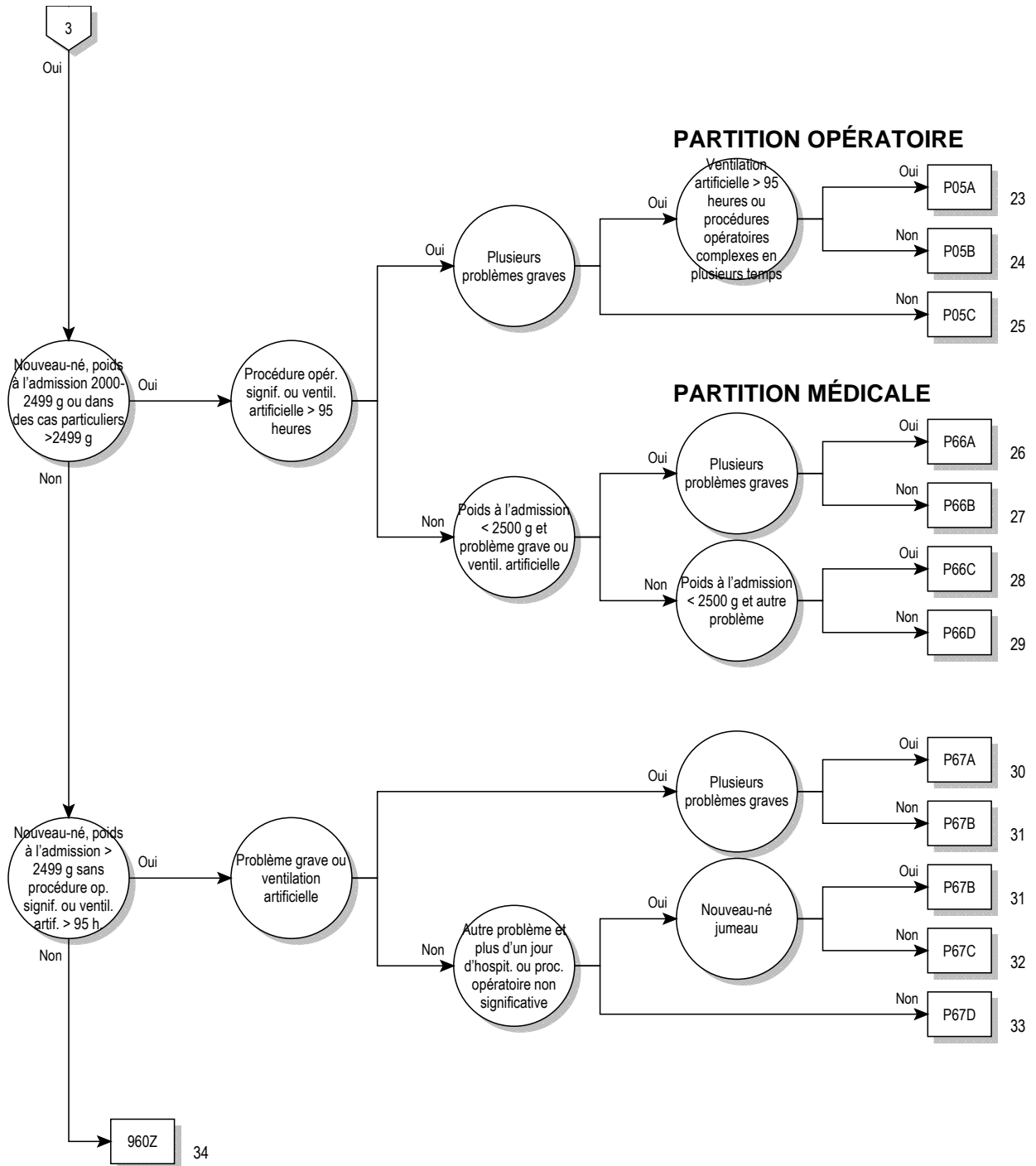

logique décisionnelle MDC 15

Diagnostic principal dans le tableau MDC15-0 ou Âge > 0 jours et Âge < 28 jours et procédure pas dans le tableau MDC15-1 ou Âge > 27 jours et Âge < 366 jours et procédure pas dans le tableau MDC15-1 et Poids à l'admission > 0 g et Poids à l'admission < 2500 g

diagnostic principal pour MDC 15 (MDC15-0)

A33	Tétanos néonatal	P03.6	Fœtus et nouveau-né affectés par des contractions anormales de l'utérus
P00.0	Fœtus et nouveau-né affectés par des troubles hypertensifs de la mère	P03.8	Fœtus et nouveau-né affectés par d'autres complications précisées du travail et de l'accouchement
P00.1	Fœtus et nouveau-né affectés par des maladies rénales et des voies urinaires de la mère	P03.9	Fœtus et nouveau-né affectés par une complication du travail et de l'accouchement, sans précision
P00.2	Fœtus et nouveau-né affectés par des maladies infectieuses et parasitaires de la mère	P04.0	Fœtus et nouveau-né affectés par une anesthésie et par une analgésie de la mère, au cours de la grossesse, du travail et de l'accouchement
P00.3	Fœtus et nouveau-né affectés par d'autres maladies circulatoires et respiratoires de la mère	P04.1	Fœtus et nouveau-né affectés par d'autres médicaments absorbés par la mère
P00.4	Fœtus et nouveau-né affectés par des troubles nutritionnels de la mère	P04.2	Fœtus et nouveau-né affectés par le tabagisme de la mère
P00.5	Fœtus et nouveau-né affectés par un traumatisme de la mère	P04.3	Fœtus et nouveau-né affectés par l'alcoolisme de la mère
P00.6	Fœtus et nouveau-né affectés par une intervention chirurgicale chez la mère	P04.4	Fœtus et nouveau-né affectés par toxicomanie de la mère
P00.7	Fœtus et nouveau-né affectés par d'autres interventions médicales chez la mère, non classées ailleurs	P04.5	Fœtus et nouveau-né affectés par une utilisation par la mère de substances chimiques nutritionnelles
P00.8	Fœtus et nouveau-né affectés par d'autres affections maternelles	P04.6	Fœtus et nouveau-né affectés par l'exposition de la mère à des substances chimiques de l'environnement
P00.9	Fœtus et nouveau-né affectés par une affection maternelle, sans précision	P04.8	Fœtus et nouveau-né affectés par d'autres effets nocifs maternels
P01.0	Fœtus et nouveau-né affectés par la béance du col	P04.9	Fœtus et nouveau-né affectés par un effet nocif maternel, sans précision
P01.1	Fœtus et nouveau-né affectés par la rupture prématurée des membranes	P05.0	Faible poids pour l'âge gestationnel
P01.2	Fœtus et nouveau-né affectés par un oligoamnios	P05.1	Petite taille pour l'âge gestationnel
P01.3	Fœtus et nouveau-né affectés par un hydramnios	P05.2	Malnutrition du fœtus, sans mention de léger ou petit pour l'âge gestationnel
P01.4	Fœtus et nouveau-né affectés par une grossesse extra-utérine	P05.9	Croissance lente du fœtus, sans précision
P01.5	Fœtus et nouveau-né affectés par une grossesse multiple	P07.00	Poids extrêmement faible à la naissance: Poids de naissance inférieur à 500 grammes
P01.6	Fœtus et nouveau-né affectés par la mort de la mère	P07.01	Poids extrêmement faible à la naissance: Poids de naissance de 500 à moins de 750 grammes
P01.7	Fœtus et nouveau-né affectés par une présentation anormale avant le travail	P07.02	Poids extrêmement faible à la naissance: Poids de naissance de 750 à moins de 1000 grammes
P01.8	Fœtus et nouveau-né affectés par d'autres complications de la grossesse chez la mère	P07.10	Autres poids faibles à la naissance: Poids de naissance de 1000 à moins de 1250 grammes
P01.9	Fœtus et nouveau-né affectés par une complication de la grossesse chez la mère, sans précision	P07.11	Autres poids faibles à la naissance: Poids de naissance de 1250 à moins de 1500 grammes
P02.0	Fœtus et nouveau-né affectés par placenta praevia	P07.12	Autres poids faibles à la naissance: Poids de naissance de 1500 à moins de 2500 grammes
P02.1	Fœtus et nouveau-né affectés par d'autres formes de décollement et d'hémorragie placentaires	P07.2	Immaturité extrême
P02.2	Fœtus et nouveau-né affectés par des anomalies morphologiques et fonctionnelles du placenta, autres et sans précision	P07.3	Autres enfants nés avant terme
P02.3	Fœtus et nouveau-né affectés par des syndromes de transfusion placentaire	P08.0	Enfant exceptionnellement gros
P02.4	Fœtus et nouveau-né affectés par une procidence du cordon ombilical	P08.1	Autres enfants gros pour l'âge gestationnel
P02.5	Fœtus et nouveau-né affectés par d'autres formes de compression du cordon ombilical	P08.2	Enfant né après terme, qui n'est pas gros pour l'âge gestationnel
P02.6	Fœtus et nouveau-né affectés par des affections du cordon ombilical, autres et sans précision	P10.0	Hémorragie sous-durale due à un traumatisme obstétrical
P02.7	Fœtus et nouveau-né affectés par une chorio-amnionite	P10.1	Hémorragie cérébrale due à un traumatisme obstétrical
P02.8	Fœtus et nouveau-né affectés par d'autres anomalies des membranes	P10.2	Hémorragie intraventriculaire due à un traumatisme obstétrical
P02.9	Fœtus et nouveau-né affectés par une anomalie des membranes, sans précision	P10.3	Hémorragie sous-arachnoïdienne due à un traumatisme obstétrical
P03.0	Fœtus et nouveau-né affectés par un accouchement et une extraction par le siège	P10.4	Déchirure de la tente du cervelet due à un traumatisme obstétrical
P03.1	Fœtus et nouveau-né affectés par d'autres présentations et positions vicieuses du fœtus et disproportions fœto-pelviennes au cours du travail et de l'accouchement	P10.8	Autres déchirures et hémorragies intracrâniennes dues à un traumatisme obstétrical
P03.2	Fœtus et nouveau-né affectés par un accouchement par forceps	P10.9	Déchirure et hémorragie intracrâniennes non précisées, dues à un traumatisme obstétrical
P03.3	Fœtus et nouveau-né affectés par un accouchement par extracteur pneumatique [ventouse]	P11.0	Cœdème cérébral dû à un traumatisme obstétrical
P03.4	Fœtus et nouveau-né affectés par un accouchement par césarienne	P11.1	Autres lésions cérébrales précisées, dues à un traumatisme obstétrical
P03.5	Fœtus et nouveau-né affectés par un accouchement précipité	P11.2	Lésion cérébrale non précisée, due à un traumatisme obstétrical
		P11.9	Lésion du système nerveux central due à un traumatisme obstétrical, sans précision
		P12.0	Céphalématome dû à un traumatisme obstétrical
		P12.1	Hématome en chignon dû à un traumatisme obstétrical

P12.2	Hémorragie épicroténienne sous-aponévrotique due à un traumatisme obstétrical	P29.8	Autres affections cardio-vasculaires survenant pendant la période périnatale
P12.3	Meurtrissure du cuir chevelu due à un traumatisme obstétrical	P29.9	Affection cardio-vasculaire survenant pendant la période périnatale, sans précision
P12.4	Lésion du cuir chevelu liée à une surveillance électronique continue	P36.0	Infection du nouveau-né à streptocoques, groupe B
P12.8	Autres lésions du cuir chevelu dues à un traumatisme obstétrical	P36.1	Infections du nouveau-né à streptocoques, autres et sans précision
P12.9	Lésion du cuir chevelu due à un traumatisme obstétrical, sans précision	P36.2	Infection du nouveau-né à staphylocoques dorés
P13.1	Autres lésions du crâne dues à un traumatisme obstétrical	P36.3	Infections du nouveau-né à staphylocoques, autres et sans précision
P13.2	Lésion du fémur due à un traumatisme obstétrical	P36.4	Infection du nouveau-né à Escherichia coli
P13.3	Lésion d'autres os longs due à un traumatisme obstétrical	P36.5	Infection du nouveau-né due à des anaérobies
P13.4	Fracture de la clavicule due à un traumatisme obstétrical	P36.8	Autres infections bactériennes du nouveau-né
P13.8	Lésions d'autres parties du squelette dues à un traumatisme obstétrical	P36.9	Infection bactérienne du nouveau-né, sans précision
P13.9	Lésion du squelette due à un traumatisme obstétrical, sans précision	P37.5	Candidose néonatale
P15.0	Traumatisme obstétrical du foie	P38	Omphalite du nouveau-né, avec ou sans hémorragie légère
P15.1	Traumatisme obstétrical de la rate	P39.0	Mastite infectieuse néonatale
P15.2	Lésion sterno-cléido-mastoïdienne due à un traumatisme obstétrical	P39.1	Conjonctivite et dacryocystite néonatales
P15.3	Lésion de l'œil due à un traumatisme obstétrical	P39.2	Infection intra-amniotique du fœtus, non classée ailleurs
P15.4	Lésion faciale due à un traumatisme obstétrical	P39.3	Infection néonatale des voies urinaires
P15.5	Lésion des organes génitaux externes due à un traumatisme obstétrical	P39.4	Infection néonatale de la peau
P15.6	Adiponécrose sous-cutanée due à un traumatisme obstétrical	P39.8	Autres infections spécifiques précisées de la période périnatale
P15.8	Autres traumatismes obstétricaux précisés	P39.9	Infection spécifique de la période périnatale, sans précision
P15.9	Traumatisme obstétrical, sans précision	P50.0	Perte de sang fœtal due à une insertion vélamenteuse du cordon
P20.0	Hypoxie intra-utérine constatée pour la première fois avant le début du travail	P50.1	Perte de sang fœtal due à une rupture du cordon
P20.1	Hypoxie intra-utérine constatée pour la première fois pendant le travail et l'accouchement	P50.2	Perte de sang fœtal d'origine placentaire
P20.9	Hypoxie intra-utérine, sans précision	P50.3	Hémorragie vers un jumeau
P22.0	Syndrome de détresse respiratoire du nouveau-né	P50.4	Hémorragie vers la circulation maternelle
P22.1	Tachypnée transitoire du nouveau-né	P50.5	Perte de sang fœtal au niveau de la section du cordon d'un jumeau
P23.0	Pneumopathie congénitale due à un agent viral	P50.8	Autres pertes de sang fœtal
P23.1	Pneumopathie congénitale à Chlamydia	P50.9	Perte de sang fœtal, sans précision
P23.2	Pneumopathie congénitale à staphylocoques	P51.0	Hémorragie ombilicale massive du nouveau-né
P23.3	Pneumonie congénitale à streptocoques, groupe B	P51.8	Autres hémorragies ombilicales du nouveau-né
P23.4	Pneumopathie congénitale à Escherichia coli	P51.9	Hémorragie ombilicale du nouveau-né, sans précision
P23.5	Pneumopathie congénitale à Pseudomonas	P52.0	Hémorragie intraventriculaire (non traumatique), degré 1, du fœtus et du nouveau-né
P23.6	Pneumopathie congénitale due à d'autres agents bactériens	P52.1	Hémorragie intraventriculaire (non traumatique), degré 2, du fœtus et du nouveau-né
P23.8	Pneumopathie congénitale due à d'autres micro-organismes	P52.2	Hémorragie intraventriculaire (non traumatique), degré 3, du fœtus et du nouveau-né
P23.9	Pneumopathie congénitale, sans précision	P52.3	Hémorragie intraventriculaire (non traumatique) du fœtus et du nouveau-né, sans précision
P24.1	Aspiration néonatale de liquide amniotique et de mucus	P52.4	Hémorragie intracrânienne (non traumatique) du fœtus et du nouveau-né
P24.2	Aspiration néonatale de sang	P52.5	Hémorragie sous-arachnoïdienne (non traumatique) du fœtus et du nouveau-né
P24.3	Aspiration néonatale de lait et d'aliments régurgités	P52.6	Hémorragie cérébelleuse et de la fosse postérieure (non traumatique) du fœtus et du nouveau-né
P24.8	Autres syndromes néonataux d'aspiration	P52.8	Autres hémorragies intracrâniennes (non traumatiques) du fœtus et du nouveau-né
P24.9	Syndrome néonatal d'aspiration, sans précision	P52.9	Hémorragie intracrânienne (non traumatique) du fœtus et du nouveau-né, sans précision
P25.0	Emphysème interstitiel survenant pendant la période périnatale	P54.0	Hématémèse néonatale
P25.1	Pneumothorax survenant pendant la période périnatale	P54.1	Mélæna néonatal
P25.2	Pneumomédiastin survenant pendant la période périnatale	P54.2	Hémorragie rectale néonatale
P25.3	Pneumopéricarde survenant pendant la période périnatale	P54.3	Autres hémorragies gastro-intestinales néonatales
P25.8	Autres affections apparentées à l'emphysème interstitiel survenant pendant la période périnatale	P54.4	Hémorragie surrenalienne néonatale
P26.0	Hémorragie trachéobronchique survenant pendant la période périnatale	P54.5	Hémorragie cutanée néonatale
P26.1	Hémorragie pulmonaire massive survenant pendant la période périnatale	P54.6	Hémorragie vaginale néonatale
P26.8	Autres hémorragies pulmonaires survenant pendant la période périnatale	P54.8	Autres hémorragies néonatales précisées
P26.9	Hémorragie pulmonaire non précisée survenant pendant la période périnatale	P54.9	Hémorragie néonatale, sans précision
P28.0	Atélectasie primitive du nouveau-né	P56.0	Anasarque fœtoplacentaire due à une iso-immunisation
P28.1	Atélectasies du nouveau-né, autres et sans précision	P56.9	Anasarque fœtoplacentaire due à des maladies hémolytiques, autres et sans précision
P28.9	Affection respiratoire du nouveau-né, sans précision	P57.0	Ictère nucléaire dû à une iso-immunisation
P29.0	Insuffisance cardiaque néonatale	P57.8	Autres formes précisées d'ictère nucléaire
P29.1	Arythmie cardiaque néonatale	P57.9	Ictère nucléaire, sans précision
P29.2	Hypertension néonatale	P58.0	Ictère néonatal dû à des contusions
P29.3	Persistance de la circulation fœtale	P58.1	Ictère néonatal dû à un saignement
P29.4	Ischémie transitoire du myocarde du nouveau-né		

P58.2	Ictère néonatal dû à une infection	P83.0	Sclérème du nouveau-né
P58.3	Ictère néonatal dû à une polycythémie	P83.2	Anasarque fœtoplacentaire non due à une maladie hémolytique
P58.4	Ictère néonatal dû à des médicaments ou des toxines transmis par la mère ou administrés au nouveau-né	P93	Réactions et intoxications médicamenteuses du fœtus et du nouveau-né
P58.5	Ictère néonatal dû à une déglutition de sang maternel	P94.1	Hypertonie congénitale
P58.8	Ictère néonatal dû à d'autres hémolyses excessives précisées	P94.8	Autres anomalies du tonus musculaire du nouveau-né
P58.9	Ictère néonatal dû à une hémolyse excessive, sans précision	P94.9	Anomalie du tonus musculaire du nouveau-né, sans précision
P59.0	Ictère néonatal associé à un accouchement avant terme	P95	Mort fœtale de cause non précisée
P59.8	Ictère néonatal dû à d'autres causes précisées	P96.0	Insuffisance rénale congénitale
P59.9	Ictère néonatal, sans précision	P96.1	Symptômes néonataux de privation dus à la toxicomanie de la mère
P61.1	Polycythémie du nouveau-né	P96.2	Symptômes de privation d'une utilisation thérapeutique de médicaments chez le nouveau-né
P61.8	Autres affections hématologiques précisées de la période périnatale	P96.3	Retard de fermeture des sutures crâniennes
P61.9	Affection hématologique de la période périnatale, sans précision	P96.4	Interruption de la grossesse, fœtus et nouveau-né
P70.0	Syndrome de l'enfant dont la mère a un diabète de la grossesse	P96.5	Complications consécutives à des actes à visée diagnostique et thérapeutique intra-utérins, non classées ailleurs
P70.1	Syndrome de l'enfant de mère diabétique	P96.8	Autres affections précisées dont l'origine se situe dans la période périnatale
P75	Occlusion intestinale due à un bouchon de méconium au cours de fibrose kystique† [E84.1]	P96.9	Affection dont l'origine se situe dans la période périnatale, sans précision
P76.0	Syndrome du bouchon méconial	Z38.0	Enfant unique, né à l'hôpital
P78.0	Perforation intestinale périnatale	Z38.1	Enfant unique, né hors d'un hôpital
P78.1	Autres péritonites néonatales	Z38.2	Enfant unique, lieu de naissance non précisé
P78.2	Hématémèse et mélæna néonataux dus à une déglutition de sang maternel	Z38.3	Jumeaux, nés à l'hôpital
P80.0	Syndrome hypothermique du nouveau-né	Z38.4	Jumeaux, nés hors d'un hôpital
P80.8	Autres formes d'hypothermie du nouveau-né	Z38.5	Jumeaux, lieu de naissance non précisé
P80.9	Hypothermie du nouveau-né, sans précision	Z38.6	Autres naissances multiples, enfants nés à l'hôpital
P81.0	Hyperthermie du nouveau-né due à l'environnement	Z38.7	Autres naissances multiples, enfants nés hors d'un hôpital
P81.8	Autres troubles précisés de la régulation thermique du nouveau-né	Z38.8	Autre naissances multiples, lieu de naissance non précisé
P81.9	Trouble de la régulation thermique du nouveau-né, sans précision		

procédure pour MDC 15 (MDC15-1)

33.50↔	Transplantation pulmonaire, SAP	41.02.41↔	Transplantation de cellules souches de moelle osseuse, allogène, HLA identique, après préparation in vitro, donneur non apparenté
33.51↔	Transplantation pulmonaire unilatérale	41.03.01↔	Transplantation de cellules souches de moelle osseuse, allogène, non HLA identique, sans préparation in vitro, donneur apparenté
33.52↔	Transplantation pulmonaire bilatérale	41.03.11↔	Transplantation de cellules souches de moelle osseuse, allogène, non HLA identique, sans préparation in vitro, donneur non apparenté
33.53↔	Retransplantation pulmonaire durant la même hospitalisation	41.03.21↔	Transplantation de cellules souches de moelle osseuse allogène, HLA identique, sans préparation in vitro, donneur apparenté
33.6x.00↔	Transplantation combinée coeur-poumons, SAP	41.03.31↔	Transplantation de cellules souches de moelle osseuse, allogène, HLA identique, sans préparation in vitro, donneur non apparenté
33.6x.10↔	Retransplantation combinée coeur-poumons durant la même hospitalisation	41.04.01↔	Transplantation de cellules souches hématopoïétiques, autogène, sans préparation in vitro
33.6x.99↔	Transplantation combinée coeur-poumons, autre	41.05.01↔	Transplantation de cellules souches, cellules souches hématopoïétiques, allogène, non HLA identique, sans préparation in vitro, donneur apparenté
37.51.00↔	Transplantation cardiaque, SAP	41.05.11↔	Transplantation de cellules souches cellules souches hématopoïétiques, allogène, non HLA identique, sans préparation in vitro, donneur non-apparenté
37.51.10↔	Transplantation cardiaque	41.05.21↔	Transplantation de cellules souches hématopoïétiques, allogène, HLA identique, sans préparation in vitro, donneur apparenté
37.51.20↔	Retransplantation cardiaque durant la même hospitalisation	41.05.31↔	Transplantation de cellules souches cellules souches hématopoïétiques, allogène, HLA identique, sans préparation in vitro, donneur non-apparenté
37.51.99↔	Transplantation cardiaque, autre	41.05.41↔	Cellules souches hématopoïétiques périphériques, allogènes, non HLA identiques, de source tierce
41.00.00↔	Transplantation de cellules souches de moelle osseuse, SAP	41.05.51↔	Cellules souches hématopoïétiques périphériques, allogènes, HLA identiques, de source tierce
41.00.05↔	Transplantation de cellules souches de moelle osseuse de source tierce	41.06.00↔	Transplantation de cellules souches de sang de cordon ombilical, SAP
41.00.09↔	Autre transplantation de cellules souches de moelle osseuse	41.06.01↔	Transfusion de cellules souches de sang de cordon ombilical, allogène, donneur non apparenté
41.00.11↔	Transplantation de cellules souches de moelle osseuse, réinjection de cellules souches après transplantation de cellules souches hématopoïétiques, sans préparation in vitro		
41.00.18↔	Transplantation de cellules souches de moelle osseuse, réinjection de cellules souches après transplantation de cellules souches hématopoïétiques, après préparation in vitro		
41.01.01↔	Transplantation de cellules souches de moelle osseuse, autologue, sans préparation in vitro		
41.02.11↔	Transplantation de cellules souches de moelle osseuse, allogène, non HLA identique, après préparation in vitro, avec différence sur un antigène, donneur apparenté		
41.02.12↔	Transplantation de cellules souches de moelle osseuse, allogène, non HLA identique, après préparation in vitro, avec différence sur 2-3 antigènes (haplo-identique), donneur apparenté		
41.02.21↔	Transplantation de cellules souches de moelle osseuse, allogène, non HLA identique, après préparation in vitro, donneur non apparenté		
41.02.31↔	Transplantation de cellules souches de moelle osseuse, allogène, HLA identique, après préparation in vitro, donneur apparenté		

41.06.02↔	Transfusion de cellules souches de sang du cordon ombilical, autogène	41.08.21↔	Transplantation allogénique de cellules souches hématopoïétiques périphériques, HLA identique, après préparation in vitro, donneur apparenté
41.06.03↔	Transfusion de cellules souches de sang de cordon ombilical, allogène, donneur apparenté	41.08.31↔	Transplantation allogénique de cellules souches hématopoïétiques périphériques, HLA identique, après préparation in vitro, donneur non-apparenté
41.06.04↔	Transfusion de cellules souches de sang de cordon ombilical, allogène, de source tierce	41.09.01↔	Transplantation de cellules souches de moelle osseuse, autologue, après préparation in vitro
41.07.01↔	Transplantation autologue de cellules souches hématopoïétiques après préparation in vitro	50.51.00↔	Transplantation hépatique auxiliaire, SAP
41.07.02↔	Transplantation de cellules souches hématopoïétiques, support de cellules souches après chimiothérapie	50.51.10↔	Grefe de foie auxiliaire durant la même hospitalisation
41.08.01↔	Transplantation allogénique de cellules souches hématopoïétiques périphériques, non HLA identique, après préparation in vitro, avec différence sur un antigène, donneur apparenté	50.51.99↔	Transplantation hépatique auxiliaire, autre
41.08.02↔	Transplantation allogénique de cellules souches hématopoïétiques périphériques, non HLA identique, après préparation in vitro, avec différence sur 2-3 antigènes, donneur apparenté	50.59.00↔	Autre transplantation hépatique, SAP
41.08.11↔	Transplantation allogénique de cellules souches hématopoïétiques périphériques, non-HLA identique, après préparation in vitro, donneur non-apparenté	50.59.10↔	Transplantation hépatique, greffe de foie entier
		50.59.11↔	Transplantation hépatique, greffe de foie partagé (split liver)
		50.59.20↔	Retransplantation de foie entier durant la même hospitalisation
		50.59.21↔	Retransplantation de foie partagé (split liver) durant la même hospitalisation
		50.59.99↔	Autre transplantation hépatique, autre

ADRG P02**Interventions cardi thoraciques ou vasculaires chez le nouveau-né**

Procédure dans le tableau P02-1

DRG P02A**Interventions cardi thoraciques ou vasculaires chez le nouveau-né avec ventilation artificielle > 95 heures**

Durée de la ventilation artificielle > 95 heures

DRG P02B**Interventions cardi thoraciques ou vasculaires chez le nouveau-né sans ventilation artificielle > 95 heures****procédure P02-1**

35.00↔	Valvulotomie à coeur fermé, valve non précisée	35.14.20↔	Reconstruction à coeur ouvert sans remplacement de la valve tricuspide, lors d'anomalie valvulaire cardiaque congénitale
35.01↔	Valvulotomie à coeur fermé, valve aortique	35.14.99↔	Valvuloplastie à coeur ouvert sans remplacement de la valve tricuspide, autre
35.02↔	Valvulotomie à coeur fermé, valve mitrale	35.19.00↔	Valvuloplastie à coeur ouvert sans remplacement, autre valve cardiaque, SAP
35.03↔	Valvulotomie à coeur fermé, valve pulmonaire	35.19.10↔	Reconstruction à coeur ouvert de valve auriculo-ventriculaire sans remplacement, lors d'anomalie valvulaire cardiaque congénitale
35.04↔	Valvulotomie à coeur fermé, valve tricuspide	35.19.11↔	Reconstruction à coeur ouvert d'une valve tronculaire sans remplacement, lors d'anomalie valvulaire cardiaque congénitale
35.10↔	Valvuloplastie à coeur ouvert sans remplacement, valve non précisée	35.19.99↔	Valvuloplastie à coeur ouvert sans remplacement, autre valve cardiaque, autre
35.11.00↔	Valvuloplastie à coeur ouvert sans remplacement de la valve aortique, SAP	35.20↔	Remplacement de valve cardiaque, valve non précisée
35.11.10↔	Valvulotomie à coeur ouvert de la valve aortique	35.21.00↔	Remplacement de valve aortique avec greffe de tissu, SAP
35.11.20↔	Reconstruction à coeur ouvert de la valve aortique sans remplacement, lors d'anomalie valvulaire cardiaque congénitale	35.21.10↔	Remplacement de valve aortique avec greffe, bioprothèse
35.11.99↔	Valvuloplastie à coeur ouvert sans remplacement de la valve aortique, autre	35.21.11↔	Remplacement de valve aortique avec greffe, bioprothèse auto-expansible, sans suture, par chirurgie ouverte
35.12.00↔	Valvuloplastie à coeur ouvert sans remplacement de la valve mitrale, SAP	35.21.20↔	Implantation de prothèse vasculaire avec valve, valve aortique biologique
35.12.10↔	Valvulotomie à coeur ouvert de la valve mitrale	35.21.99↔	Remplacement de valve aortique avec greffe de tissu, autre
35.12.11↔	Reconstruction à coeur ouvert du voile mitral	35.22.00↔	Autre remplacement de valve aortique, SAP
35.12.20↔	Reconstruction à coeur ouvert sans remplacement de la valve mitrale, lors d'anomalie valvulaire cardiaque congénitale	35.22.10↔	Implantation minimale invasive de valve aortique, SAP
35.12.99↔	Valvuloplastie à coeur ouvert sans remplacement de la valve mitrale, autre	35.22.11↔	Implantation minimale invasive de valve aortique, par voie transapicale
35.13.00↔	Valvuloplastie à coeur ouvert sans remplacement de la valve pulmonaire, SAP	35.22.19↔	Implantation minimale invasive de valve aortique, autre
35.13.10↔	Valvulotomie à coeur ouvert de la valve pulmonaire	35.22.20↔	Remplacement de valve aortique par autogreffe [opération de Ross]
35.13.20↔	Reconstruction à coeur ouvert sans remplacement de la valve pulmonaire, lors d'anomalie valvulaire cardiaque congénitale	35.22.21↔	Remplacement à ciel ouvert de prothèse valvulaire aortique mécanique
35.13.99↔	Valvuloplastie à coeur ouvert sans remplacement de la valve pulmonaire, autre	35.22.30↔	Implantation de prothèse vasculaire avec valve, valve aortique mécanique
35.14.00↔	Valvuloplastie à coeur ouvert sans remplacement de la valve tricuspide, SAP	35.22.99↔	Autre remplacement de valve aortique, autre
35.14.10↔	Valvulotomie à coeur ouvert de la valve tricuspide	35.23↔	Remplacement de valve mitrale, avec greffe de tissu
35.14.11↔	Reconstruction à coeur ouvert des feuillets de la valve tricuspide [voile tricuspide]		

35.24↔	Autre remplacement de valve mitrale	35.53↔	Réparation de communication interventriculaire avec prothèse, par voie ouverte
35.25.00↔	Remplacement de valve pulmonaire avec greffe de tissu, SAP	35.54↔	Réparation de défaut des coussinets endocardiques (canal AV), avec prothèse
35.25.10↔	Remplacement de valve pulmonaire avec greffe, bioprothèse	35.55↔	Réparation de communication interventriculaire avec prothèse, fermée
35.25.20↔	Implantation de prothèse vasculaire avec valve, valve pulmonaire biologique	35.60↔	Réparation de communication septale intracardiaque non précisée, avec greffe de tissu
35.25.99↔	Remplacement de valve pulmonaire avec greffe de tissu, autre	35.61↔	Réparation de communication interauriculaire, avec greffe de tissu
35.26.00↔	Autre remplacement de valve pulmonaire, SAP	35.62↔	Réparation de communication interventriculaire avec greffe de tissu
35.26.10↔	Implantation minimale invasive de valve pulmonaire, SAP	35.63↔	Réparation de défauts des coussinets endocardiques (canal AV), avec greffe de tissu
35.26.19↔	Implantation minimale invasive de valve pulmonaire, autre	35.70↔	Autre réparation non précisée de communication septale intracardiaque, non précisée
35.26.20↔	Implantation de prothèse vasculaire avec valve, valve pulmonaire mécanique	35.71↔	Autre réparation non précisée de communication interauriculaire
35.26.99↔	Autre remplacement de valve pulmonaire, autre	35.72.00↔	Réparation de communication interventriculaire, SAP
35.27↔	Remplacement de valve tricuspide, avec greffe de tissu	35.72.10↔	Fermeture de communication interventriculaire acquise
35.28↔	Autre remplacement de valve tricuspide	35.72.99↔	Réparation de communication interventriculaire, autre
35.29.00↔	Remplacement de valve cardiaque, autre valve, SAP	35.73↔	Autre réparation non précisée de défaut des coussinets indocardiques (canal AV)
35.29.10↔	Remplacement de valve auriculo-ventriculaire lors d'anomalie valvulaire cardiaque congénitale	35.81↔	Correction totale de la tétralogie de Fallot
35.29.20↔	Remplacement de valve tronculaire lors d'anomalie valvulaire cardiaque congénitale	35.82↔	Correction de retour (connexion) veineux pulmonaire anormal total
35.29.99↔	Remplacement de valve cardiaque, autre valve, autre	35.83↔	Correction totale de tronc artériel commun (truncus arteriosus)
35.31↔	Opérations de muscle papillaire	35.84↔	Correction totale de transposition de gros vaisseaux, NCA
35.32↔	Opérations de cordages tendineux	35.91↔	Transposition (détournement) interauriculaire du retour veineux
35.33.00↔	Annuloplastie, SAP	35.92↔	Création de conduit entre ventricule droit et artère pulmonaire
35.33.10↔	Annuloplastie de la valve mitrale, SAP	35.93↔	Création de conduit entre ventricule gauche et aorte
35.33.11↔	Annuloplastie de la valve mitrale, à ciel ouvert	35.94↔	Création de conduit entre oreillette et artère pulmonaire
35.33.19↔	Annuloplastie de la valve mitrale, autre	35.95.00↔	Révision d'opération corrective du coeur, SAP
35.33.20↔	Annuloplastie de la valve pulmonaire, SAP	35.95.10↔	Refixation de prothèse de remplacement de valve cardiaque, SAP
35.33.21↔	Annuloplastie de la valve pulmonaire, à ciel ouvert	35.95.11↔	Refixation de prothèse de remplacement de valve aortique
35.33.29↔	Annuloplastie de la valve pulmonaire, autre	35.95.12↔	Refixation de prothèse de remplacement de valve mitrale
35.33.30↔	Annuloplastie de la valve tricuspide, SAP	35.95.13↔	Refixation de prothèse de remplacement de valve pulmonaire
35.33.31↔	Annuloplastie de la valve tricuspide, à ciel ouvert	35.95.14↔	Refixation de prothèse de remplacement de valve tricuspide
35.33.39↔	Annuloplastie de la valve tricuspide, autre	35.95.19↔	Refixation de prothèse de remplacement de valve cardiaque, autre
35.33.99↔	Annuloplastie, autre	35.95.99↔	Révision d'opération corrective du coeur, autre
35.34↔	Infundibulectomie	35.98.00↔	Autres opérations des septa du coeur, SAP
35.35.00↔	Opération de trabécules cardiaques, SAP	35.98.10↔	Fermeture transluminale percutanée de communication interauriculaire, SAP
35.35.10↔	Résection fibreuse ou musculaire sous-valvulaire de la valve aortique	35.98.11↔	Fermeture transluminale percutanée de communication interauriculaire (un dispositif de fermeture)
35.35.99↔	Opération de trabécules cardiaques, autre	35.98.12↔	Fermeture transluminale percutanée de communication interauriculaire (plus d'un dispositif de fermeture)
35.39.00↔	Opérations d'autres structures adjacentes aux valves cardiaques, SAP	35.98.19↔	Fermeture transluminale percutanée de communication interauriculaire, autre
35.39.10↔	Résection supra-valvulaire de valve cardiaque, SAP	35.98.30↔	Fermeture transluminale percutanée de communication interventriculaire
35.39.11↔	Résection supra-valvulaire de valve cardiaque, valve aortique	35.98.99↔	Autres opérations des septa du coeur, autre
35.39.12↔	Résection supra-valvulaire de valve cardiaque, valve pulmonaire	35.99.00↔	Autres opérations des valves du coeur, SAP
35.39.19↔	Résection supra-valvulaire d'autre valve cardiaque	35.99.10↔	Autres opérations lors d'anomalie valvulaire cardiaque congénitale, SAP
35.39.99↔	Opérations d'autres structures adjacentes aux valves cardiaques, autre	35.99.11↔	Autres opérations lors d'anomalie valvulaire cardiaque congénitale, valve aortique
35.41.00↔	Elargissement de communication interauriculaire existante, SAP	35.99.12↔	Autres opérations lors d'anomalie valvulaire cardiaque congénitale, valve mitrale
35.41.10↔	Elargissement de communication interauriculaire existante, technique à ciel ouvert	35.99.13↔	Autres opérations lors d'anomalie valvulaire cardiaque congénitale, valve pulmonaire
35.41.20↔	Elargissement de communication interauriculaire existante, technique fermée	35.99.14↔	Autres opérations lors d'anomalie valvulaire cardiaque congénitale, valve tricuspide
35.41.99↔	Elargissement de communication interauriculaire existante, autre	35.99.15↔	Autres opérations lors d'anomalie valvulaire cardiaque congénitale, valve auriculo-ventriculaire ou tronculaire
35.42.00↔	Création de communication septale intracardiaque, SAP	35.99.19↔	Autres opérations lors d'anomalie valvulaire cardiaque congénitale, autre valve
35.42.10↔	Création de communication septale intracardiaque, technique à ciel ouvert	35.99.20↔	Autres opérations des valves du coeur, technique minimale invasive
35.42.20↔	Création de communication septale intracardiaque, technique fermée	35.99.99↔	Autres opérations des valves du coeur, autre
35.42.99↔	Création de communication septale intracardiaque, autre	36.03↔	Angioplastie d'artère coronaire à thorax ouvert
35.43.00↔	Elargissement de communication interventriculaire existante, SAP		
35.43.10↔	Elargissement de communication interventriculaire existante, technique à ciel ouvert		
35.43.20↔	Elargissement de communication interventriculaire existante, technique fermée		
35.43.99↔	Elargissement de communication interventriculaire existante, autre		
35.50↔	Réparation de communication septale intracardiaque non précisée, avec prothèse		
35.51↔	Réparation de communication interauriculaire avec prothèse, technique ouverte		

36.09↔	Autre ablation de sténose ou obstruction d'artère coronaire	36.91↔	Réparation (cure) d'anévrisme de vaisseau coronaire
36.10.00↔	Pontage aorto-coronaire pour revascularisation cardiaque, SAP	36.99.00↔	Autres opérations des vaisseaux du cœur SAP
36.10.11↔	Pontage aorto-coronaire pour revascularisation cardiaque, technique conventionnelle	36.99.10↔	Traitement par injection intrac coronaire de cellules souches, SAP
36.10.12↔	Pontage aorto-coronaire pour revascularisation cardiaque, technique minimale invasive	36.99.11↔	Traitement par injection intrac coronaire de cellules souches, sans enrichissement de fractions ni culture
36.10.13↔	Pontage aorto-coronarien pour revascularisation cardiaque par la technique de renforcement par greffon veineux, SAP	36.99.12↔	Traitement par injection intrac coronaire de cellules souches obtenues par enrichissement de fractions ou multipliées en culture
36.10.19↔	Pontage aorto-coronaire pour revascularisation cardiaque, autre technique	36.99.19↔	Traitement par injection intrac coronaire de cellules souches, autre
36.10.99↔	Pontage aorto-coronaire pour revascularisation cardiaque, autre	36.99.20↔	Autres opérations lors d'anomalie congénitale de vaisseaux du cœur
36.11.00↔	Pontage (aorto-)coronarien d'une artère coronaire, SAP	36.99.30↔	Reconstruction de l'ostium coronaire
36.11.11↔	Pontage (aorto-)coronarien d'une artère coronaire, technique conventionnelle	36.99.40↔	Sympathectomie des artères coronaires
36.11.12↔	Pontage (aorto-)coronarien d'une artère coronaire, technique minimale invasive	36.99.99↔	Autres opérations des vaisseaux du cœur, autre
36.11.13↔	Pontage aorto-coronarien d'une artère coronaire par la technique de renforcement par greffon veineux	37.10↔	Incision du cœur, NAS
36.11.19↔	Pontage (aorto-)coronarien d'une artère coronaire, autre technique	37.11.00↔	Cardiotomie, SAP
36.11.99↔	Pontage (aorto-)coronarien d'une artère coronaire, autre	37.11.10↔	Incision épicaudique, endocardi que et épimyocardi que
36.12.00↔	Pontage (aorto-)coronarien de deux artères coronaires, SAP	37.11.99↔	Cardiotomie, autre
36.12.11↔	Pontage (aorto-)coronarien de deux artères coronaires, technique conventionnelle	37.32↔	Excision d'anévrisme du cœur
36.12.12↔	Pontage (aorto-)coronarien de deux artères coronaires, technique minimale invasive	37.33.00↔	Excision ou destruction d'autre lésion ou tissu du cœur, par voie ouverte, SAP
36.12.13↔	Pontage aorto-coronarien de deux artères coronaires par la technique de renforcement par greffon veineux	37.33.10↔	Excision ou destruction d'éléments du système de conduction des stimuli, par voie ouverte, SAP
36.12.19↔	Pontage (aorto-)coronarien de deux artères coronaires, autre technique	37.33.11↔	Excision ou destruction d'éléments du système de conduction des stimuli, par voie ouverte, techniques d'ablation pour le traitement de tachyarythmie
36.12.99↔	Pontage (aorto-)coronarien de deux artères coronaires, autre	37.33.19↔	Excision ou destruction d'éléments du système de conduction des stimuli, par voie ouverte, autre
36.13.00↔	Pontage (aorto-)coronarien de trois artères coronaires, SAP	37.33.20↔	Excision d'autre lésion ou tissu du cœur, par voie ouverte
36.13.11↔	Pontage (aorto-)coronarien de trois artères coronaires, technique conventionnelle	37.33.30↔	Destruction d'autre lésion ou tissu du cœur, par voie ouverte
36.13.12↔	Pontage (aorto-)coronarien de trois artères coronaires, technique minimale invasive	37.33.99↔	Excision ou destruction d'autre lésion ou tissu du cœur, par voie ouverte, autre
36.13.13↔	Pontage aorto-coronarien de trois artères coronaires par la technique de renforcement par greffon veineux	37.35↔	Ventriculectomie partielle
36.13.19↔	Pontage (aorto-)coronarien de trois artères coronaires, autre technique	37.41↔	Implantation de système d'assistance cardiaque prothétique autour du cœur
36.13.99↔	Pontage (aorto-)coronarien de trois artères coronaires, autre	37.49↔	Autre réparation du cœur et du péricarde
36.14.00↔	Pontage (aorto-)coronarien de quatre artères coronaires ou plus, SAP	37.4x.00↔	Réparation du cœur et du péricarde, SAP
36.14.11↔	Pontage (aorto-)coronarien de quatre artères coronaires ou plus, technique conventionnelle	37.4x.10↔	Suture du péricarde (après lésion traumatique)
36.14.12↔	Pontage (aorto-)coronarien de quatre artères coronaires ou plus, technique minimale invasive	37.4x.11↔	Réparation du péricarde, autre
36.14.13↔	Pontage aorto-coronarien de quatre artères coronaires par la technique de renforcement par greffon veineux	37.4x.20↔	Suture du myocarde (après lésion traumatique)
36.14.19↔	Pontage (aorto-)coronarien de quatre artères coronaires ou plus, autre technique	37.4x.21↔	Réparation du myocarde, autre
36.14.99↔	Pontage (aorto-)coronarien de quatre artères coronaires ou plus, autre	37.4x.99↔	Réparation du cœur et du péricarde, autre
36.15↔	Pontage entre une artère mammaire interne et artère coronaire	37.52↔	Implantation de système intégral de remplacement du cœur
36.16↔	Pontage entre deux artères mammaires internes et artères coronaires	37.62↔	Insertion de système d'assistance cardiaque non implantable
36.17↔	Bypass artériel abdomino-coronarien	37.64.00↔	Enlèvement de système d'assistance cardiaque, SAP
36.19↔	Autre anastomose de pontage pour revascularisation du cœur	37.64.10↔	Enlèvement de ballonnet de contre-pulsation
36.2↔	Revascularisation cardiaque par implant artériel	37.64.20↔	Enlèvement de pompe extracorporelle
36.31↔	Revascularisation transmyocardi que à thorax ouvert	37.64.30↔	Enlèvement de pompe paracorporelle
36.32↔	Autre revascularisation transmyocardi que	37.64.40↔	Enlèvement de système intégral de remplacement du cœur (cœur artificiel)
36.33↔	Revascularisation transmyocardi que endoscopique	37.64.50↔	Enlèvement de pompe intracorporelle
36.34↔	Revascularisation transmyocardi que percutanée	37.64.60↔	Enlèvement de système d'assistance myocardique externe
36.39.00↔	Autre revascularisation cardiaque, SAP	37.64.70↔	Enlèvement de pompe axiale d'assistance circulatoire en position transvasculaire
36.39.10↔	Revascularisation cardiaque par patches d'élargissement des artères coronaires	37.64.99↔	Enlèvement de système d'assistance cardiaque, autre
36.39.11↔	Révision de pontage coronaire	37.65.00↔	Implantation de système d'assistance cardiaque externe, SAP
36.39.12↔	Nouveau pontage coronaire	37.65.10↔	Implantation (chirurgicale ouverte) de pompe extracorporelle (pompe centrifuge), SAP
36.39.13↔	Transposition d'artère coronaire	37.65.11↔	Implantation (chirurgicale ouverte) de pompe extracorporelle (pompe centrifuge), univentriculaire
36.39.14↔	Revascularisation cardiaque avec greffon libre d'artère mammaire interne (AMI)	37.65.12↔	Implantation (chirurgicale ouverte) de pompe extracorporelle (pompe centrifuge), biventriculaire
36.39.99↔	Autre revascularisation cardiaque, autre	37.65.19↔	Implantation (chirurgicale ouverte) de pompe extracorporelle (pompe centrifuge), autre
		37.65.20↔	Implantation (chirurgicale ouverte) de pompe paracorporelle, SAP
		37.65.21↔	Implantation (chirurgicale ouverte) de pompe paracorporelle, univentriculaire
		37.65.22↔	Implantation (chirurgicale ouverte) de pompe paracorporelle, biventriculaire

37.65.29↔	Implantation (chirurgicale ouverte) de pompe paracorporelle, autre	38.35.12↔	Résection du tronc brachiocéphalique, avec anastomose
37.65.99↔	Implantation de système d'assistance cardiaque externe, autre	38.35.13↔	Résection de l'artère pulmonaire, avec anastomose
37.66.00↔	Insertion de système d'assistance cardiaque implantable, SAP	38.35.19↔	Résection d'artères thoraciques, avec anastomose, autre
37.66.10↔	Implantation (chirurgicale ouverte) de pompe intracorporelle, SAP	38.35.20↔	Résection de veines thoraciques, avec anastomose, SAP
37.66.11↔	Implantation (chirurgicale ouverte) de pompe intracorporelle, univentriculaire	38.35.21↔	Résection de la veine pulmonaire, avec anastomose
37.66.12↔	Implantation (chirurgicale ouverte) de pompe intracorporelle, biventriculaire	38.35.22↔	Résection de la veine sous-clavière, avec anastomose
37.66.19↔	Implantation (chirurgicale ouverte) de pompe intracorporelle, autre	38.35.23↔	Résection de la veine cave supérieure, avec anastomose
37.66.99↔	Insertion de système d'assistance cardiaque implantable, autre	38.35.28↔	Résection de veines thoraciques et d'autres veines profondes, avec anastomose
37.67.00↔	Implantation d'un système de stimulation cardiaque, SAP	38.35.29↔	Résection de veines thoraciques, avec anastomose, autre
37.67.11↔	Implantation ou remplacement de système de modulation du myocarde (CCM)	38.35.99↔	Résection de vaisseaux thoraciques, avec anastomose, autre
37.67.99↔	Implantation d'un système de stimulation cardiaque, autre	39.0x.00↔	Shunt d'artère systémique à pulmonaire, SAP
37.91↔	Massage cardiaque à thorax ouvert	39.0x.10↔	Anastomose entre artère sous-clavière et artère pulmonaire (Blalock-Taussig)
37.99.00↔	Autres opérations du cœur et du péricarde, SAP	39.0x.11↔	Anastomose entre aorte et artère pulmonaire droite (Waterston-Cooley)
37.99.10↔	Traitement par injection intramyocardique de cellules souches, SAP	39.0x.12↔	Anastomose entre aorte descendante et artère pulmonaire gauche (Potts-Smith)
37.99.11↔	Traitement par injection intramyocardique de cellules souches, sans enrichissement de fractions ni culture	39.0x.13↔	Anastomose entre artère pulmonaire gauche et droite
37.99.12↔	Traitement par injection intramyocardique de cellules souches obtenues par enrichissement de fractions ou multipliées en culture	39.0x.20↔	Shunt prothétique d'artère pulmonaire à aorte, central
37.99.19↔	Traitement par injection intramyocardique de cellules souches, autre	39.0x.21↔	Shunt prothétique d'artère pulmonaire à aorte, périphérique
37.99.20↔	Opérations d'anomalies congénitales du cœur, SAP	39.0x.23↔	Cerclage (banding) de l'artère pulmonaire
37.99.21↔	Réparation d'un ventricule droit à double issue de type Fallot	39.0x.24↔	Shunt d'artère systémique à pulmonaire, opération de Damus-Kay-Stansel
37.99.22↔	Réparation d'autre ventricule droit à double issue	39.0x.99↔	Shunt d'artère systémique à pulmonaire, autre
37.99.23↔	Opération d'un cœur fonctionnellement/morphologiquement univentriculaire	39.21.00↔	Anastomose de veine cave à artère pulmonaire, SAP
37.99.24↔	Réparation d'un cœur triatrial	39.21.10↔	Opération de Glenn sur un cœur fonctionnellement/morphologiquement univentriculaire
37.99.25↔	Réparation d'absence de valve pulmonaire	39.21.99↔	Anastomose de veine cave à artère pulmonaire, autre
37.99.29↔	Opérations d'anomalies congénitales du cœur, autre	39.49.00↔	Autre révision après intervention vasculaire, SAP
37.99.30↔	Ligature d'oreillette	39.49.10↔	Révision d'anastomose vasculaire
37.99.80↔	Réopération du cœur et du péricarde	39.49.20↔	Révision d'implant vasculaire
37.99.99↔	Autres opérations du cœur et du péricarde, autre	39.49.21↔	Remplacement d'implant vasculaire
38.04.00↔	Incision de l'aorte, SAP	39.49.22↔	Ablation d'implant vasculaire
38.04.10↔	Incision de l'aorte ascendante et de la crosse aortique	39.49.30↔	Remplacement de conduit cardiaque
38.04.20↔	Incision de l'aorte descendante	39.49.99↔	Autre révision après intervention vasculaire, autre
38.04.30↔	Incision de l'aorte abdominale	39.56.00↔	Réparation de vaisseau sanguin, avec patch de tissu (plastie), SAP
38.04.99↔	Incision de l'aorte, autre	39.56.10↔	Réparation de vaisseaux de la tête et du cou avec patch de tissu, SAP
38.05.00↔	Incision d'autres vaisseaux thoraciques, SAP	39.56.11↔	Réparation de vaisseaux intracrâniens avec patch de tissu
38.05.10↔	Incision d'autres artères thoraciques	39.56.12↔	Réparation de la veine jugulaire avec patch de tissu
38.05.20↔	Incision de veines thoraciques, SAP	39.56.19↔	Réparation de vaisseaux de la tête et du cou avec patch de tissu, autre
38.05.21↔	Incision de veines thoraciques profondes	39.56.20↔	Réparation de vaisseaux du membre supérieur avec patch de tissu, SAP
38.05.29↔	Incision de veines thoraciques, autre	39.56.21↔	Réparation d'artères du membre supérieur avec patch de tissu
38.05.99↔	Incision d'autres vaisseaux thoraciques, autre	39.56.22↔	Réparation de la veine artère sous-clavière, de la veine axillaire et de la veine brachiocéphalique avec patch de tissu
38.07.00↔	Incision de veines abdominales, SAP	39.56.23↔	Réparation d'autres veines profondes du membre supérieur avec patch de tissu
38.07.10↔	Incision de veines abdominales profondes, SAP	39.56.29↔	Réparation de vaisseaux du membre supérieur avec patch de tissu, autre
38.07.11↔	Incision de la veine cave inférieure	39.56.30↔	Réparation de vaisseaux thoraciques avec patch de tissu, SAP
38.07.12↔	Incision de la veine iliaque	39.56.31↔	Réparation de l'aorte thoracique avec patch de tissu
38.07.19↔	Incision de veines abdominales profondes, autre	39.56.32↔	Réparation de la veine pulmonaire avec patch de tissu
38.07.99↔	Incision de veines abdominales, autre	39.56.33↔	Réparation de la veine cave supérieure avec patch de tissu
38.15.00↔	Endartériectomie d'autres vaisseaux thoraciques, SAP	39.56.39↔	Réparation de vaisseaux thoraciques avec patch de tissu, autre
38.15.10↔	Endartériectomie de l'artère sous-clavière	39.56.40↔	Réparation d'artères abdominales avec patch de tissu, SAP
38.15.20↔	Endartériectomie du tronc brachiocéphalique	39.56.41↔	Réparation de l'aorte abdominale avec patch de tissu
38.15.30↔	Endartériectomie de l'artère pulmonaire	39.56.42↔	Réparation du tronc coeliaque avec patch de tissu
38.15.40↔	Endartériectomie de la veine pulmonaire	39.56.43↔	Réparation de l'artère gastrique avec patch de tissu
38.15.99↔	Endartériectomie d'autres vaisseaux thoraciques, autre	39.56.44↔	Réparation de l'artère hépatique avec patch de tissu
38.34.00↔	Résection de l'aorte, avec anastomose, SAP	39.56.45↔	Réparation de l'artère splénique avec patch de tissu
38.34.10↔	Résection de l'aorte ascendante et de la crosse aortique, avec anastomose	39.56.46↔	Réparation de l'artère rénale avec patch de tissu
38.34.20↔	Résection de l'aorte descendante, avec anastomose	39.56.47↔	Réparation de l'artère mésentérique avec patch de tissu
38.34.30↔	Résection de l'aorte abdominale, avec anastomose	39.56.48↔	Réparation de l'artère iliaque avec patch de tissu
38.34.99↔	Résection de l'aorte, avec anastomose, autre	39.56.49↔	Réparation d'artères abdominales avec patch de tissu, autre
38.35.00↔	Résection de vaisseaux thoraciques, avec anastomose, SAP	39.56.50↔	Réparation de veines abdominales avec patch de tissu, SAP
38.35.10↔	Résection d'artères thoraciques, avec anastomose, SAP	39.56.51↔	Réparation de la veine cave inférieure avec patch de tissu
38.35.11↔	Résection de l'artère sous-clavière, avec anastomose	39.56.52↔	Réparation de la veine iliaque avec patch de tissu

39.56.59↔	Réparation de veines abdominales avec patch de tissu, autre	39.57.32↔	Réparation de la veine pulmonaire avec patch synthétique
39.56.60↔	Réparation de vaisseaux du membre inférieur avec patch de tissu, SAP	39.57.33↔	Réparation de la veine cave supérieure avec patch synthétique
39.56.61↔	Réparation d'artères du membre inférieur avec patch de tissu	39.57.39↔	Réparation de vaisseaux thoraciques avec patch synthétique, autre
39.56.62↔	Réparation de la veine fémorale et de la veine poplitée avec patch de tissu	39.57.40↔	Réparation d'artères abdominales avec patch synthétique, SAP
39.56.63↔	Réparation d'autres veines profondes du membre inférieur avec patch de tissu	39.57.41↔	Réparation de l'aorte abdominale avec patch synthétique
39.56.64↔	Réparation de veines superficielles de la cuisse avec patch de tissu	39.57.42↔	Réparation du tronc coeliaque avec patch synthétique
39.56.69↔	Réparation de vaisseaux du membre inférieur avec patch de tissu, autre	39.57.43↔	Réparation de l'artère gastrique avec patch synthétique
39.56.99↔	Réparation de vaisseau sanguin avec patch de tissu (plastie), autre	39.57.44↔	Réparation de l'artère hépatique avec patch synthétique
39.57.00↔	Réparation de vaisseau sanguin avec patch synthétique (plastie), SAP	39.57.45↔	Réparation de l'artère splénique avec patch synthétique
39.57.10↔	Réparation de vaisseaux de la tête et du cou avec patch synthétique, SAP	39.57.46↔	Réparation de l'artère rénale avec patch synthétique
39.57.11↔	Réparation de vaisseaux intracrâniens avec patch synthétique	39.57.47↔	Réparation de l'artère mésentérique avec patch synthétique
39.57.12↔	Réparation d'artères extracrâniennes de la tête et du cou avec patch synthétique	39.57.48↔	Réparation de l'artère iliaque avec patch synthétique
39.57.13↔	Réparation de la veine jugulaire avec patch synthétique	39.57.49↔	Réparation d'artères abdominales avec patch synthétique, autre
39.57.19↔	Réparation de vaisseaux de la tête et du cou avec patch synthétique, autre	39.57.50↔	Réparation de veines abdominales avec patch synthétique, SAP
39.57.20↔	Réparation de vaisseaux du membre supérieur avec patch synthétique, SAP	39.57.51↔	Réparation de la veine cave inférieure avec patch synthétique
39.57.21↔	Réparation d'artères du membre supérieur avec patch synthétique	39.57.52↔	Réparation de la veine iliaque avec patch synthétique
39.57.22↔	Réparation de la veine artère sous-clavière, de la veine axillaire et de la veine brachiocéphalique avec patch synthétique	39.57.59↔	Réparation de veines abdominales avec patch synthétique, autre
39.57.23↔	Réparation d'autres veines profondes du membre supérieur avec patch synthétique	39.57.60↔	Réparation de vaisseaux du membre inférieur avec patch synthétique, SAP
39.57.29↔	Réparation de vaisseaux du membre supérieur avec patch synthétique, autre	39.57.61↔	Réparation d'artères du membre inférieur avec patch synthétique
39.57.30↔	Réparation de vaisseaux thoraciques avec patch synthétique, SAP	39.57.62↔	Réparation de la veine fémorale et de la veine poplitée avec patch synthétique
39.57.31↔	Réparation de l'aorte thoracique avec patch synthétique	39.57.63↔	Réparation d'autres veines profondes du membre inférieur avec patch synthétique
		39.57.64↔	Réparation de veines superficielles de la cuisse avec patch synthétique
		39.57.69↔	Réparation de vaisseaux du membre inférieur avec patch synthétique, autre
		39.57.99↔	Réparation de vaisseau sanguin avec patch synthétique (plastie), autre
		39.58↔	Réparation de vaisseau sanguin, avec patch de type non précisé
		54.95↔	Incision du péritoine

ADRG P03**Nouveau-né, poids à l'admission 1000 - 1499 g avec procédure opératoire significative ou ventilation artificielle > 95 heures**

Poids à l'admission < 1500 g et (chaque procédures opératoires à l'exception de tableau P03-1 ou Durée de la ventilation artificielle > 95 heures)

DRG P03A**Nouveau-né, poids à l'admission 1000 - 1499 g avec plusieurs problèmes sévères, avec ventilation artificielle > 479 heures**

Plusieurs problèmes graves chez le nouveau-né et Durée de la ventilation artificielle > 95 heures et Durée de la ventilation artificielle > 479 heures

DRG P03B**Nouveau-né, poids à l'admission 1000 - 1499 g avec plusieurs problèmes sévères, avec ventilation artificielle > 95 et < 480 heures**

Plusieurs problèmes graves chez le nouveau-né et Durée de la ventilation artificielle > 95 heures

DRG P03C**Nouveau-né, poids à l'admission 1000 - 1499 g avec procédure opératoire significative ou ventilation artificielle > 95 heures****procédure P03-1**

25.92↔	Frénectomie de la langue	53.10↔	Réparation de hernie inguinale, bilatérale, SAP
53.00↔	Réparation de hernie inguinale, unilatérale, SAP	53.11↔	Réparation de hernie inguinale directe, bilatérale
53.01↔	Réparation de hernie inguinale directe, unilatérale	53.12↔	Réparation de hernie inguinale indirecte, bilatérale
53.02↔	Réparation de hernie inguinale indirecte, unilatérale	53.13↔	Réparation de hernie inguinale bilatérale, une directe, une indirecte
53.03↔	Réparation de hernie inguinale directe avec implant (filet, prothèse)	53.14↔	Réparation de hernie inguinale directe bilatérale avec implant (filet, prothèse)
53.04↔	Réparation de hernie inguinale indirecte avec implant (filet, prothèse)	53.15↔	Réparation de hernie inguinale indirecte, bilatérale avec implant (filet, prothèse)
53.05↔	Réparation de hernie inguinale avec implant, SAP		

53.16↔	Réparation de hernie inguinale bilatérale, une directe, l'autre indirecte, avec implant (filet, prothèse)	64.0↔	Circoncision
53.17↔	Réparation de hernie inguinale bilatérale avec implant (filet, prothèse), SAP		

ADRG P04 Nouveau-né, poids à l'admission 1500 - 1999 g avec procédure opératoire significative ou ventilation artificielle > 95 heures

Poids à l'admission < 2000 g et (chaque procédures opératoires à l'exception de tableau P04-1 ou Durée de la ventilation artificielle > 95 heures)

DRG P04A Nouveau-né, poids à l'admission 1500 - 1999 g avec ventilation artificielle > 240 heures, avec plusieurs problèmes sévères ou procédures opératoires complexes en plusieurs temps

(Plusieurs problèmes graves chez le nouveau-né ou Procédures opératoires complexes en plusieurs temps) et Durée de la ventilation artificielle > 240 heures

DRG P04B Nouveau-né, poids à l'admission 1500 - 1999 g avec procédure opératoire significative ou ventilation artificielle > 95 et < 241 heures, avec plusieurs problèmes sévères ou procédures opératoires complexes en plusieurs temps

Plusieurs problèmes graves chez le nouveau-né ou Procédures opératoires complexes en plusieurs temps

DRG P04C Nouveau-né, poids à l'admission 1500 - 1999 g avec procédure opératoire significative ou ventilation artificielle > 95 heures, sans plusieurs problèmes sévères, sans procédures opératoires complexes en plusieurs temps

procédure P04-1

25.92↔	Frénectomie de la langue	53.13↔	Réparation de hernie inguinale bilatérale, une directe, une indirecte
53.00↔	Réparation de hernie inguinale, unilatérale, SAP	53.14↔	Réparation de hernie inguinale directe bilatérale avec implant (filet, prothèse)
53.01↔	Réparation de hernie inguinale directe, unilatérale	53.15↔	Réparation de hernie inguinale indirecte, bilatérale avec implant (filet, prothèse)
53.02↔	Réparation de hernie inguinale indirecte, unilatérale	53.16↔	Réparation de hernie inguinale bilatérale, une directe, l'autre indirecte, avec implant (filet, prothèse)
53.03↔	Réparation de hernie inguinale directe avec implant (filet, prothèse)	53.17↔	Réparation de hernie inguinale bilatérale avec implant (filet, prothèse), SAP
53.04↔	Réparation de hernie inguinale indirecte avec implant (filet, prothèse)	64.0↔	Circoncision
53.05↔	Réparation de hernie inguinale avec implant, SAP		
53.10↔	Réparation de hernie inguinale, bilatérale, SAP		
53.11↔	Réparation de hernie inguinale directe, bilatérale		
53.12↔	Réparation de hernie inguinale indirecte, bilatérale		

ADRG P05 Nouveau-né, poids à l'admission > 1999 g avec procédure opératoire significative ou ventilation artificielle > 95 heures

(Poids à l'admission < 2500 g ou Poids à l'admission > 2499 g et (chaque procédures opératoires à l'exception de tableau P05-4 ou Durée de la ventilation artificielle > 95 heures) ou Poids à l'admission > 2499 g et aucun(e) procédure opératoire et aucun(e) procédure dans tableau P05-5 et Durée de la ventilation artificielle < 25 heures et aucun(e) diagnostic dans tableau P05-1 et (Durée de séjour égale 1 jour ou procédure pas dans le tableau P05-6 et aucun(e) diagnostic dans tableau P05-2) et diagnostic dans le tableau P05-3) et (chaque procédures opératoires à l'exception de tableau P05-4 ou Durée de la ventilation artificielle > 95 heures)

DRG P05A Nouveau-né, poids à l'admission > 1999 g avec procédure opératoire significative ou ventilation artificielle > 95 heures ou avec procédures opératoires complexes en plusieurs temps, avec plusieurs problèmes sévères

Plusieurs problèmes graves chez le nouveau-né et (Durée de la ventilation artificielle > 95 heures ou Procédures opératoires complexes en plusieurs temps)

DRG P05B Nouveau-né, poids à l'admission > 1999 g avec procédure opératoire significative, avec plusieurs problèmes sévères, sans procédures opératoires complexes en plusieurs temps, sans ventilation artificielle > 95 heures

Plusieurs problèmes graves chez le nouveau-né

DRG P05C**Nouveau-né, poids à l'admission > 1999 g avec procédure opératoire significative ou ventilation artificielle > 95 heures, sans plusieurs problèmes sévères****diagnostic P05-1**

A01.0	Fièvre typhoïde	A26.0	Erysipéloïde cutanée
A01.1	Paratyphoïde A	A26.7	Septicémie à Erysipelothrix
A01.2	Paratyphoïde B	A26.8	Autres formes d'érysipéloïde
A01.3	Paratyphoïde C	A26.9	Erysipéloïde, sans précision
A01.4	Paratyphoïde, sans précision	A27.0	Leptospirose ictéro-hémorragique [Maladie de Weil]
A02.0	Entérite à Salmonella	A27.8	Autres formes de leptospirose
A02.1	Septicémie à Salmonella	A27.9	Leptospirose, sans précision
A02.2	Infection localisée à Salmonella	A28.0	Pasteurellose
A02.8	Autres infections précisées à Salmonella	A28.1	Maladie des griffes du chat
A02.9	Infection à Salmonella, sans précision	A28.2	Yersiniose extra-intestinale
A03.0	Shigellose à Shigella dysenteriae	A28.8	Autres anthroponoses bactériennes précisées, non classées ailleurs
A03.1	Shigellose à Shigella flexneri	A28.9	Anthroponose bactérienne, sans précision
A03.2	Shigellose à Shigella boydii	A32.0	Listériose cutanée
A03.3	Shigellose à Shigella sonnei	A32.1	Méningite et méningo-encéphalite listériennes
A03.8	Autres shigelloses	A32.7	Septicémie listérienne
A03.9	Shigellose, sans précision	A32.8	Autres formes de listériose
A04.0	Infection entéropathogène à Escherichia coli	A32.9	Listériose, sans précision
A04.1	Infection entérotogène à Escherichia coli	A33	Tétanos néonatal
A04.2	Infection entéro-invasive à Escherichia coli	A35	Autres formes de tétanos
A04.3	Infection entéro-hémorragique à Escherichia coli	A37.0	Coqueluche à Bordetella pertussis
A04.4	Autres infections intestinales à Escherichia coli	A37.1	Coqueluche à Bordetella parapertussis
A04.5	Entérite à Campylobacter	A37.8	Coqueluche due à d'autres espèces de Bordetella
A04.6	Entérite à Yersinia enterocolitica	A37.9	Coqueluche, sans précision
A04.7	Entérocolite à Clostridium difficile	A39.0	Méningite à méningocoques {G01}
A04.8	Autres infections intestinales bactériennes précisées	A39.1	Syndrome de Waterhouse-Friderichsen {E35.1}
A05.0	Intoxication alimentaire à staphylocoques	A39.2	Méningococcémie aiguë
A05.1	Botulisme	A39.3	Méningococcémie chronique
A05.2	Intoxication alimentaire à Clostridium perfringens [Clostridium welchii]	A39.4	Méningococcémie, sans précision
A05.3	Intoxication alimentaire à Vibrio parahaemolyticus	A39.5	Cardite à méningocoques
A08.1	Gastro-entéropathie aiguë à l'agent de Norwalk	A40.0	Septicémie à streptocoques, groupe A
A08.5	Autres infections intestinales précisées	A40.1	Septicémie à streptocoques, groupe B
A09.0	Autres gastro-entérites et colites non précisées d'origine infectieuse	A40.2	Septicémie à streptocoques, groupe D
A09.9	Autres gastro-entérites et colites SAI d'origine non précisée	A40.3	Septicémie à Streptococcus pneumoniae
A15.0	Tuberculose pulmonaire, confirmée par examen microscopique de l'expectoration, avec ou sans culture ou par procédé de biologie moléculaire	A40.8	Autres septicémies à streptocoques
A15.1	Tuberculose pulmonaire, confirmée par culture seulement	A40.9	Septicémie à streptocoques, sans précision
A15.2	Tuberculose pulmonaire, avec confirmation histologique	A41.0	Septicémie à staphylocoques dorés
A15.3	Tuberculose pulmonaire, avec confirmation, moyen autre et non précisé	A41.1	Septicémie à d'autres staphylocoques précisés
A15.7	Primo-infection tuberculeuse de l'appareil respiratoire, avec confirmation bactériologique, par biologie moléculaire et histologique	A41.2	Septicémie à staphylocoques non précisés
A15.9	Tuberculose de l'appareil respiratoire sans précision, avec confirmation bactériologique, par biologie moléculaire et histologique	A41.3	Septicémie à Haemophilus influenzae
A16.0	Tuberculose pulmonaire, avec examens bactériologique, par biologie moléculaire et histologique négatifs	A41.4	Septicémie à micro-organismes anaérobies
A16.1	Tuberculose pulmonaire, sans examen bactériologique, par biologie moléculaire et histologique	A41.51	Escherichia coli [E. coli]
A16.2	Tuberculose pulmonaire, sans mention de confirmation bactériologique, par biologie moléculaire ou histologique	A41.52	Pseudomonas
A16.7	Primo-infection tuberculeuse de l'appareil respiratoire, sans mention de confirmation bactériologique, par biologie moléculaire ou histologique	A41.58	Autres micro-organismes Gram négatif
A16.9	Tuberculose de l'appareil respiratoire sans précision, sans mention de confirmation bactériologique, par biologie moléculaire ou histologique	A41.8	Autres septicémies précisées
A17.0	Méningite tuberculeuse {G01}	A46	Erysipèle
A17.1	Tuberculome méningé {G07}	A48.0	Gangrène gazeuse
A17.8	Autres formes de tuberculose du système nerveux	A48.1	Maladie des légionnaires avec pneumonie
A17.9	Tuberculose du système nerveux, sans précision {G99.8}	A48.2	Maladie des légionnaires, sans signes pulmonaires [fièvre de Pontiac]
A18.5	Tuberculose de l'œil	A50.0	Syphilis congénitale précoce, symptomatique
		A50.1	Syphilis congénitale précoce, latente
		A50.2	Syphilis congénitale précoce, sans précision
		A50.3	Oculopathie syphilitique congénitale tardive
		A50.4	Syphilis congénitale nerveuse tardive [neuro-syphilis juvénile]
		A71.1	Phase active du trachome
		A74.8	Autres infections à Chlamydia précisées
		A81.1	Panencéphalite sclérosante subaiguë
		A86	Encéphalite virale, sans précision
		A87.0	Méningite à entérovirus {G02.0}
		A89	Infection virale du système nerveux central, sans précision
		A96.0	Fièvre hémorragique de Junin
		A96.1	Fièvre hémorragique de Machupo
		A96.2	Fièvre de Lassa

A96.8	Autres fièvres hémorragiques à arénavirus	B26.1	Méningite ourlienne {G02.0}
A96.9	Fièvre hémorragique à arénavirus, sans précision	B26.2	Encéphalite ourlienne {G05.1}
A98.3	Maladie de Marburg	B26.3	Pancréatite ourlienne {K87.1}
A98.5	Fièvre hémorragique avec syndrome rénal	B26.8	Oreillons avec autres complications
B00.0	Eczéma herpétique	B27.0	Mononucléose due à herpès virus gamma
B00.1	Dermite vésiculaire due au virus de l'herpès	B27.1	Mononucléose à cytomégalovirus
B00.2	Gingivo-stomatite et pharyngo-amygdalite due au virus de l'herpès	B27.8	Autres mononucléoses infectieuses
B00.3	Méningite due au virus de l'herpès {G02.0}	B27.9	Mononucléose infectieuse, sans précision
B00.4	Encéphalite due au virus de l'herpès {G05.1}	B30.1	Conjonctivite due à un adénovirus {H13.1}
B00.5	Affections oculaires dues au virus de l'herpès	B30.3	Conjonctivite hémorragique aiguë épidémique (entérovirale) {H13.1}
B00.7	Maladie disséminée due au virus de l'herpès	B33.2	Cardite virale
B00.8	Autres formes d'infection due au virus de l'herpès	B34.0	Infection adénovirale, sans précision
B00.9	Infection due au virus de l'herpès, sans précision	B37.1	Candidose pulmonaire
B01.0	Méningite varicelleuse {G02.0}	B37.2	Candidose de la peau et des ongles
B01.1	Encéphalite varicelleuse {G05.1}	B37.4	Candidose d'autres localisations uro-génitales
B01.2	Pneumopathie varicelleuse {J17.1}	B37.5	Méningite à Candida {G02.1}
B01.8	Varicelle avec autres complications	B37.6	Endocardite à Candida {I39.8}
B01.9	Varicelle sans complication	B37.81	Œsophagite à Candida
B02.0	Encéphalite zostérienne {G05.1}	B38.0	Coccidioïdomycose pulmonaire aiguë
B02.1	Méningite zostérienne {G02.0}	B38.1	Coccidioïdomycose pulmonaire chronique
B02.2	Zona accompagné d'autres manifestations neurologiques	B38.2	Coccidioïdomycose pulmonaire, sans précision
B02.3	Zona ophtalmique	B38.3	Coccidioïdomycose cutanée
B02.7	Zona disséminé	B38.4	Méningite à coccidioïdomycose {G02.1}
B02.8	Zona avec autres complications	B38.7	Coccidioïdomycose disséminée
B02.9	Zona sans complication	B38.8	Autres formes de coccidioïdomycose
B05.0	Rougeole compliquée d'une encéphalite {G05.1}	B39.0	Histoplasmose pulmonaire aiguë à Histoplasma capsulatum
B05.1	Rougeole compliquée d'une méningite {G02.0}	B39.1	Histoplasmose pulmonaire chronique à Histoplasma capsulatum
B05.2	Rougeole compliquée d'une pneumopathie {J17.1}	B39.2	Histoplasmose pulmonaire à Histoplasma capsulatum, sans précision
B05.3	Rougeole compliquée d'une otite moyenne {H67.1}	B40.0	Blastomycose pulmonaire aiguë
B05.4	Rougeole avec complications intestinales	B40.1	Blastomycose pulmonaire chronique
B05.8	Rougeole avec autres complications	B40.2	Blastomycose pulmonaire, sans précision
B06.0	Rubéole avec complications neurologiques	B40.3	Blastomycose cutanée
B06.8	Rubéole avec autres complications	B40.7	Blastomycose disséminée
B08.5	Pharyngite vésiculaire due à un entérovirus	B40.8	Autres formes de blastomycose
B15.0	Hépatite A avec coma hépatique	B40.9	Blastomycose, sans précision
B15.9	Hépatite A sans coma hépatique	B41.0	Paracoccidioïdomycose pulmonaire
B16.0	Hépatite aiguë B avec agent delta, avec coma hépatique	B41.7	Paracoccidioïdomycose disséminée
B16.1	Hépatite aiguë B avec agent delta, sans coma hépatique	B41.8	Autres formes de paracoccidioïdomycose
B16.2	Hépatite aiguë B sans agent delta, avec coma hépatique	B41.9	Paracoccidioïdomycose, sans précision
B16.9	Hépatite aiguë B, sans agent delta et sans coma hépatique	B44.0	Aspergillose pulmonaire invasive
B17.0	(Sur)infection aiguë par agent delta d'un sujet porteur de l'hépatite B	B44.1	Autres aspergilloses pulmonaires
B17.1	Hépatite aiguë C	B44.2	Aspergillose amygdalienne
B17.2	Hépatite aiguë E	B44.7	Aspergillose disséminée
B17.8	Autres hépatites virales aiguës précisées	B44.8	Autres formes d'aspergillose
B17.9	Hépatite virale aiguë, sans précision	B44.9	Aspergillose, sans précision
B18.0	Hépatite virale chronique B avec agent delta	B45.0	Cryptococcose pulmonaire
B18.1	Hépatite virale chronique B sans agent delta	B45.1	Cryptococcose cérébrale
B18.2	Hépatite virale chronique C	B45.2	Cryptococcose cutanée
B18.8	Autres hépatites virales chroniques	B45.3	Cryptococcose osseuse
B18.9	Hépatite virale chronique, sans précision	B45.7	Cryptococcose disséminée
B19.0	Hépatite virale, sans précision, avec coma hépatique	B45.8	Autres formes de cryptococcose
B19.9	Hépatite virale, sans précision, sans coma hépatique	B45.9	Cryptococcose, sans précision
B20	Immunodéficience humaine virale [VIH], à l'origine de maladies infectieuses et parasitaires	B46.0	Mucormycose pulmonaire
B21	Immunodéficience humaine virale [VIH], à l'origine de tumeurs malignes	B46.1	Mucormycose rhinocérébrale
B22	Immunodéficience humaine virale [VIH], à l'origine d'autres affections précisées	B46.2	Mucormycose gastro-intestinale
B23.0	Syndrome d'infection aiguë par VIH	B46.3	Mucormycose cutanée
B23.8	Maladie par VIH à l'origine d'autres états précisés	B46.4	Mucormycose disséminée
B24	Immunodéficience humaine virale [VIH], sans précision	B46.5	Mucormycose, sans précision
B25.0	Pneumopathie à cytomégalovirus {J17.1}	B46.8	Autres zygomycoses
B25.1	Hépatite à cytomégalovirus {K77.0}	B46.9	Zygomycose, sans précision
B25.2	Pancréatite à cytomégalovirus {K87.1}	B47.0	Eumycétome
B25.80	Infection à cytomégalovirus de l'appareil digestif	B47.1	Actinomycétome
B25.88	Autres infections à cytomégalovirus	B48.2	Allescheriase
B25.9	Maladie à cytomégalovirus, sans précision	B48.7	Mycoses opportunistes
B26.0	Orchite ourlienne {N51.1}	B50.0	Paludisme à Plasmodium falciparum avec complications cérébrales
		B50.8	Autres formes sévères et compliquées de paludisme à Plasmodium falciparum

B50.9	Paludisme à Plasmodium falciparum, sans précision	C10.3	Tumeur maligne: Paroi postérieure de l'oropharynx
B51.0	Paludisme à Plasmodium vivax, avec rupture de la rate	C10.4	Tumeur maligne: Fente branchiale
B51.8	Paludisme à Plasmodium vivax, avec autres complications	C10.8	Tumeur maligne: Lésion à localisations contiguës de l'oropharynx
B51.9	Paludisme à Plasmodium vivax, sans complication		
B52.0	Paludisme à Plasmodium malariae, avec atteinte rénale	C10.9	Tumeur maligne: Oropharynx, sans précision
B52.8	Paludisme à Plasmodium malariae, avec autres complications	C11.0	Tumeur maligne: Paroi supérieure du rhinopharynx
B52.9	Paludisme à Plasmodium malariae, sans complication	C11.1	Tumeur maligne: Paroi postérieure du rhinopharynx
B53.0	Paludisme à Plasmodium ovale	C11.2	Tumeur maligne: Paroi latérale du rhinopharynx
B53.1	Paludisme à plasmodies simiennes	C11.3	Tumeur maligne: Paroi antérieure du rhinopharynx
B53.8	Autres paludismes, confirmés par examen parasitologique, non classés ailleurs	C11.8	Tumeur maligne: Lésion à localisations contiguës de rhinopharynx
B54	Paludisme, sans précision	C11.9	Tumeur maligne: Rhinopharynx, sans précision
B58.0	Oculopathie à Toxoplasma	C12	Tumeur maligne du sinus piriforme
B58.1	Hépatite à Toxoplasma {K77.0}	C13.0	Tumeur maligne: Région rétro-cricoiidienne
B58.2	Méningo-encéphalite à Toxoplasma {G05.2}	C13.1	Tumeur maligne: Repli ary-épiglottique, versant hypopharyngé
B58.3	Toxoplasmose pulmonaire {J17.3}	C13.2	Tumeur maligne: Paroi postérieure de l'hypopharynx
B58.8	Toxoplasmose avec atteinte d'autres organes	C13.8	Tumeur maligne: Lésion à localisations contiguës de l'hypopharynx
B58.9	Toxoplasmose, sans précision		
B59	Pneumocystose {J17.3}	C13.9	Tumeur maligne: Hypopharynx, sans précision
B97.0	Adénovirus, cause de maladies classées dans d'autres chapitres	C14.0	Tumeur maligne: Pharynx, sans précision
B97.1	Entérovirus, cause de maladies classées dans d'autres chapitres	C14.2	Tumeur maligne: Anneau de Waldeyer
		C14.8	Tumeur maligne: Lésion à localisations contiguës de la lèvre, de la cavité buccale et du pharynx
C00.0	Tumeur maligne: Lèvre supérieure, bord libre	C15.0	Tumeur maligne: Œsophage cervical
C00.1	Tumeur maligne: Lèvre inférieure, bord libre	C15.1	Tumeur maligne: Œsophage thoracique
C00.2	Tumeur maligne: Lèvre, sans précision, bord libre	C15.2	Tumeur maligne: Œsophage abdominal
C00.3	Tumeur maligne: Lèvre supérieure, face interne	C15.3	Tumeur maligne: Tiers ary-épiglottique de l'œsophage
C00.4	Tumeur maligne: Lèvre inférieure, face interne	C15.4	Tumeur maligne: Tiers moyen de l'œsophage
C00.5	Tumeur maligne: Lèvre, sans précision, face interne	C15.5	Tumeur maligne: Tiers inférieur de l'œsophage
C00.6	Tumeur maligne: Commissure des lèvres	C15.8	Tumeur maligne: Lésion à localisations contiguës de l'œsophage
C00.8	Tumeur maligne: Lésion à localisations contiguës de la lèvre		
C00.9	Tumeur maligne: Lèvre, sans précision	C15.9	Tumeur maligne: Œsophage, sans précision
C01	Tumeur maligne de la base de la langue	C16.0	Tumeur maligne: Cardia
C02.0	Tumeur maligne: Face dorsale de la langue	C16.1	Tumeur maligne: Fundus
C02.1	Tumeur maligne: Pointe et bords latéraux de la langue	C16.2	Tumeur maligne: Corps de l'estomac
C02.2	Tumeur maligne: Face inférieure de la langue	C16.3	Tumeur maligne: Antre pylorique
C02.3	Tumeur maligne: Deux tiers antérieurs de la langue, sans précision	C16.4	Tumeur maligne: Pylore
C02.8	Tumeur maligne: Lésion à localisations contiguës de la langue	C16.5	Tumeur maligne: Petite courbure de l'estomac, sans précision
C02.9	Tumeur maligne: Langue, sans précision	C16.6	Tumeur maligne: Grande courbure de l'estomac, sans précision
C03.0	Tumeur maligne: Gencive supérieure	C16.8	Tumeur maligne: Lésion à localisations contiguës de l'estomac
C03.1	Tumeur maligne: Gencive inférieure	C16.9	Tumeur maligne: Estomac, sans précision
C03.9	Tumeur maligne: Gencive, sans précision	C17.0	Tumeur maligne: Duodénum
C04.0	Tumeur maligne: Plancher antérieur de la bouche	C17.1	Tumeur maligne: Jéjunum
C04.1	Tumeur maligne: Plancher latéral de la bouche	C17.2	Tumeur maligne: Iléon
C04.8	Tumeur maligne: Lésion à localisations contiguës du plancher de la bouche	C17.3	Tumeur maligne: Diverticule de Meckel
C04.9	Tumeur maligne: Plancher de la bouche, sans précision	C17.8	Tumeur maligne: Lésion à localisations contiguës de l'intestin grêle
C05.0	Tumeur maligne: Voûte palatine	C17.9	Tumeur maligne: Intestin grêle, sans précision
C05.1	Tumeur maligne: Voile du palais	C18.0	Tumeur maligne: Cæcum
C05.2	Tumeur maligne: Luette	C18.1	Tumeur maligne: Appendice
C05.8	Tumeur maligne: Lésion à localisations contiguës du palais	C18.2	Tumeur maligne: Côlon ascendant
C05.9	Tumeur maligne: Palais, sans précision	C18.3	Tumeur maligne: Angle droit du côlon
C06.0	Tumeur maligne: Muqueuse de la joue	C18.4	Tumeur maligne: Côlon transverse
C06.1	Tumeur maligne: Vestibule de la bouche	C18.5	Tumeur maligne: Angle gauche du côlon
C06.2	Tumeur maligne: Région rétromolaire	C18.6	Tumeur maligne: Côlon descendant
C06.8	Tumeur maligne: Lésion à localisations contiguës de la bouche, parties autres et non précisées	C18.7	Tumeur maligne: Côlon sigmoïde
C06.9	Tumeur maligne: Bouche, sans précision	C18.8	Tumeur maligne: Lésion à localisations contiguës du côlon
C07	Tumeur maligne de la glande parotide	C18.9	Tumeur maligne: Côlon, sans précision
C08.0	Tumeur maligne: Glande sous-mandibulaire	C19	Tumeur maligne de la jonction recto-sigmoïdienne
C08.1	Tumeur maligne: Glande sublinguale	C20	Tumeur maligne du rectum
C08.8	Tumeur maligne: Lésion à localisations contiguës des glandes salivaires principales	C21.0	Tumeur maligne: Anus, sans précision
C08.9	Tumeur maligne: Glande salivaire principale, sans précision	C21.1	Tumeur maligne: Canal anal
C09.0	Tumeur maligne: Fosse amygdalienne	C21.2	Tumeur maligne: Zone cloacale
C09.1	Tumeur maligne: Pilier de l'amygdale (antérieur) (postérieur)	C21.8	Tumeur maligne: Lésion à localisations contiguës du rectum, de l'anus et du canal anal
C09.8	Tumeur maligne: Lésion à localisations contiguës de l'amygdale	C22.0	Carcinome hépatocellulaire
C10.0	Tumeur maligne: Sillon glosso-épiglottique	C22.1	Carcinome du canal biliaire intrahépatique
C10.1	Tumeur maligne: Face antérieure de l'épiglotte	C22.2	Hépatoblastome
C10.2	Tumeur maligne: Paroi latérale de l'oropharynx	C22.3	Angiosarcome du foie
		C22.4	Autres sarcomes du foie
		C22.7	Autres carcinomes du foie précisés

C22.9	Tumeur maligne: Foie, sans précision	C41.8	Tumeur maligne: Lésion à localisations contiguës des os et du cartilage articulaire
C23	Tumeur maligne de la vésicule biliaire	C41.9	Tumeur maligne: Os et cartilage articulaire, sans précision
C24.0	Tumeur maligne: Canal biliaire extra-hépatique	C43.0	Mélanome malin de la lèvre
C24.1	Tumeur maligne: Ampoule de Vater	C43.1	Mélanome malin de la paupière, y compris le canthus
C24.8	Tumeur maligne: Lésion à localisations contiguës des voies biliaires	C43.2	Mélanome malin de l'oreille et du conduit auditif externe
C24.9	Tumeur maligne: Voies biliaires, sans précision	C43.3	Mélanome malin de la face, parties autres et non précisées
C25.0	Tumeur maligne: Tête du pancréas	C43.4	Mélanome malin du cuir chevelu et du cou
C25.1	Tumeur maligne: Corps du pancréas	C43.5	Mélanome malin du tronc
C25.2	Tumeur maligne: Queue du pancréas	C43.6	Mélanome malin du membre supérieur, y compris l'épaule
C25.3	Tumeur maligne: Canal pancréatique	C43.7	Mélanome malin du membre inférieur, y compris la hanche
C25.4	Tumeur maligne: Pancréas endocrine	C43.8	Lésion à localisations contiguës d'un mélanome malin de la peau
C25.7	Tumeur maligne: Autres parties du pancréas	C43.9	Mélanome malin de la peau, sans précision
C25.8	Tumeur maligne: Lésion à localisations contiguës du pancréas	C44.0	Tumeur maligne: Face cutanée de la lèvre
C25.9	Tumeur maligne: Pancréas, sans précision	C44.1	Tumeur maligne: Peau de la paupière, y compris le canthus
C26.0	Tumeur maligne: Tractus intestinal, partie non précisée	C44.2	Tumeur maligne: Peau de l'oreille et du conduit auditif externe
C26.1	Tumeur maligne: Rate	C44.3	Tumeur maligne: Peau de la face, parties autres et non précisées
C26.8	Tumeur maligne: Lésion à localisations contiguës de l'appareil digestif	C44.4	Tumeur maligne: Peau du cuir chevelu et du cou
C26.9	Tumeur maligne: Sièges mal définis de l'appareil digestif	C44.5	Tumeur maligne: Peau du tronc
C30.0	Tumeur maligne: Fosses nasales	C44.6	Tumeur maligne: Peau du membre supérieur, y compris l'épaule
C30.1	Tumeur maligne: Oreille moyenne	C44.7	Tumeur maligne: Peau du membre inférieur, y compris la hanche
C31.0	Tumeur maligne: Sinus maxillaire	C44.8	Tumeur maligne: Lésion à localisations contiguës de la peau
C31.1	Tumeur maligne: Sinus ethmoïdal	C44.9	Tumeur maligne de la peau, sans précision
C31.2	Tumeur maligne: Sinus frontal	C45.0	Mésotéliome de la plèvre
C31.3	Tumeur maligne: Sinus sphénoïdal	C45.1	Mésotéliome du péritoine
C31.8	Tumeur maligne: Lésion à localisations contiguës des sinus de la face	C45.2	Mésotéliome du péricarde
C31.9	Tumeur maligne: Sinus de la face, sans précision	C45.7	Mésotéliome d'autres sièges
C32.0	Tumeur maligne: Glotte	C45.9	Mésotéliome, sans précision
C32.1	Tumeur maligne: Etage sus-glottique	C47.0	Tumeur maligne: Nerfs périphériques de la tête, de la face et du cou
C32.2	Tumeur maligne: Etage sous-glottique	C47.1	Tumeur maligne: Nerfs périphériques du membre supérieur, y compris l'épaule
C32.3	Tumeur maligne: Cartilage laryngé	C47.2	Tumeur maligne: Nerfs périphériques du membre inférieur, y compris la hanche
C32.8	Tumeur maligne: Lésion à localisations contiguës du larynx	C47.3	Tumeur maligne: Nerfs périphériques du thorax
C32.9	Tumeur maligne: Larynx, sans précision	C47.4	Tumeur maligne: Nerfs périphériques de l'abdomen
C33	Tumeur maligne de la trachée	C47.5	Tumeur maligne: Nerfs périphériques du pelvis
C34.0	Tumeur maligne: Bronche souche	C47.6	Tumeur maligne: Nerfs périphériques du tronc, sans précision
C34.1	Tumeur maligne: Lobe supérieur, bronches ou poumon	C47.8	Tumeur maligne: Lésion à localisations contiguës des nerfs périphériques et du système nerveux autonome
C34.2	Tumeur maligne: Lobe moyen, bronches ou poumon	C47.9	Tumeur maligne: Nerfs périphériques et système nerveux autonome, sans précision
C34.3	Tumeur maligne: Lobe inférieur, bronches ou poumon	C48.0	Tumeur maligne: Rétropéritoine
C34.8	Tumeur maligne: Lésion à localisations contiguës des bronches et du poumon	C48.1	Tumeur maligne: Parties précisées du péritoine
C34.9	Tumeur maligne: Bronche ou poumon, sans précision	C48.2	Tumeur maligne: Péritoine, sans précision
C37	Tumeur maligne du thymus	C48.8	Tumeur maligne: Lésion à localisations contiguës du rétropéritoine et du péritoine
C38.0	Tumeur maligne: Cœur	C49.0	Tumeur maligne: Tissu conjonctif et autres tissus mous de la tête, de la face et du cou
C38.1	Tumeur maligne: Médiastin antérieur	C49.1	Tumeur maligne: Tissu conjonctif et autres tissus mous du membre supérieur, y compris l'épaule
C38.2	Tumeur maligne: Médiastin postérieur	C49.2	Tumeur maligne: Tissu conjonctif et autres tissus mous du membre inférieur, y compris la hanche
C38.3	Tumeur maligne: Médiastin, partie non précisée	C49.3	Tumeur maligne: Tissu conjonctif et autres tissus mous du thorax
C38.4	Tumeur maligne: Plèvre	C49.4	Tumeur maligne: Tissu conjonctif et autres tissus mous de l'abdomen
C38.8	Tumeur maligne: Lésion à localisations contiguës du cœur, du médiastin et de la plèvre	C49.5	Tumeur maligne: Tissu conjonctif et autres tissus mous du pelvis
C39.0	Tumeur maligne: Voies respiratoires supérieures, partie non précisée	C49.6	Tumeur maligne: Tissu conjonctif et autres tissus mous du tronc, sans précision
C39.8	Tumeur maligne: Lésion à localisations contiguës des organes respiratoires et intrathoraciques	C49.8	Tumeur maligne: Lésion à localisations contiguës du tissu conjonctif et des autres tissus mous
C39.9	Tumeur maligne: sièges mal définis de l'appareil respiratoire	C49.9	Tumeur maligne: Tissu conjonctif et autres tissus mous, sans précision
C40.0	Tumeur maligne: Omoplate et os longs du membre supérieur	C50.0	Tumeur maligne: Mamelon et aréole
C40.1	Tumeur maligne: Os courts du membre supérieur	C50.1	Tumeur maligne: Partie centrale du sein
C40.2	Tumeur maligne: Os longs du membre inférieur	C50.2	Tumeur maligne: Quadrant supéro-interne du sein
C40.3	Tumeur maligne: Os courts du membre inférieur	C50.3	Tumeur maligne: Quadrant inféro-interne du sein
C40.8	Tumeur maligne: Lésion à localisations contiguës des os et du cartilage articulaire des membres		
C40.9	Tumeur maligne: Os et cartilage articulaire d'un membre, sans précision		
C41.1	Tumeur maligne: Mandibule		
C41.2	Tumeur maligne: Rachis		
C41.30	Tumeur maligne des os et du cartilage articulaire: côtes		
C41.31	Tumeur maligne des os et du cartilage articulaire: sternum		
C41.32	Tumeur maligne des os et du cartilage articulaire: clavicule		
C41.4	Tumeur maligne: Pelvis		

C50.4	Tumeur maligne: Quadrant supéro-externe du sein	C69.3	Tumeur maligne: Choroïde
C50.5	Tumeur maligne: Quadrant inféro-externe du sein	C69.4	Tumeur maligne: Corps ciliaire
C50.6	Tumeur maligne: Prolongement axillaire du sein	C69.5	Tumeur maligne: Glande lacrymale et canal lacrymal
C50.8	Tumeur maligne: Lésion à localisations contiguës du sein	C69.6	Tumeur maligne: Orbite
C50.9	Tumeur maligne: Sein, sans précision	C69.8	Tumeur maligne: Lésion à localisations contiguës de l'œil et de ses annexes
C51.0	Tumeur maligne: Grande lèvre	C69.9	Tumeur maligne: Œil, sans précision
C51.1	Tumeur maligne: Petite lèvre	C70.0	Tumeur maligne: Méninges cérébrales
C51.2	Tumeur maligne: Clitoris	C70.1	Tumeur maligne: Méninges rachidiennes
C51.8	Tumeur maligne: Lésion à localisations contiguës de la vulve	C70.9	Tumeur maligne: Méninges, sans précision
C51.9	Tumeur maligne: Vulve, sans précision	C71.0	Tumeur maligne: Encéphale, sauf lobes et ventricules
C52	Tumeur maligne du vagin	C71.1	Tumeur maligne: Lobe frontal
C53.0	Tumeur maligne: Endocol	C71.2	Tumeur maligne: Lobe temporal
C53.1	Tumeur maligne: Exocol	C71.3	Tumeur maligne: Lobe pariétal
C53.8	Tumeur maligne: Lésion à localisations contiguës du col de l'utérus	C71.4	Tumeur maligne: Lobe occipital
C53.9	Tumeur maligne: Col de l'utérus, sans précision	C71.5	Tumeur maligne: Ventricule cérébral
C54.0	Tumeur maligne: Isthme de l'utérus	C71.6	Tumeur maligne: Cervelet
C54.1	Tumeur maligne: Endomètre	C71.7	Tumeur maligne: Tronc cérébral
C54.2	Tumeur maligne: Myomètre	C71.8	Tumeur maligne: Lésion à localisations contiguës de l'encéphale
C54.3	Tumeur maligne: Fond de l'utérus	C71.9	Tumeur maligne: Encéphale, sans précision
C54.8	Tumeur maligne: Lésion à localisations contiguës du corps de l'utérus	C72.0	Tumeur maligne: Moelle épinière
C54.9	Tumeur maligne: Corps de l'utérus, sans précision	C72.1	Tumeur maligne: Queue de cheval
C55	Tumeur maligne de l'utérus, partie non précisée	C72.2	Tumeur maligne: Nerf olfactif
C56	Tumeur maligne de l'ovaire	C72.3	Tumeur maligne: Nerf optique
C57.0	Tumeur maligne: Trompe de Fallope	C72.4	Tumeur maligne: Nerf auditif
C57.1	Tumeur maligne: Ligament large	C72.5	Tumeur maligne: Nerfs crâniens, autres et non précisés
C57.2	Tumeur maligne: Ligament rond	C72.8	Tumeur maligne: Lésion à localisations contiguës de l'encéphale et d'autres parties du système nerveux central
C57.3	Tumeur maligne: Paramètre	C72.9	Tumeur maligne: Système nerveux central, sans précision
C57.4	Tumeur maligne: Annexes de l'utérus, sans précision	C73	Tumeur maligne de la thyroïde
C57.7	Tumeur maligne: Autres organes génitaux de la femme précisés	C74.0	Tumeur maligne: Cortex de la surrénale
C57.8	Tumeur maligne: Lésion à localisations contiguës des organes génitaux de la femme	C74.1	Tumeur maligne: Médullosurrénale
C57.9	Tumeur maligne: Organe génital de la femme, sans précision	C74.9	Tumeur maligne: Surrénale, sans précision
C60.0	Tumeur maligne: Prépuce	C75.0	Tumeur maligne: Parathyroïde
C60.1	Tumeur maligne: Gland	C75.1	Tumeur maligne: Hypophyse
C60.2	Tumeur maligne: Corps de la verge	C75.2	Tumeur maligne: Tractus cranio-pharyngien
C60.8	Tumeur maligne: Lésion à localisations contiguës de la verge	C75.3	Tumeur maligne: Epiphyse
C60.9	Tumeur maligne: Verge, sans précision	C75.4	Tumeur maligne: Corpuscule carotidien
C62.0	Tumeur maligne: Cryptorchidie	C75.5	Tumeur maligne: Glomus aortique et autres paraganglions
C62.1	Tumeur maligne: Testicule descendu	C75.8	Tumeur maligne: Atteinte pluriglandulaire, sans précision
C62.9	Tumeur maligne: Testicule, sans précision	C75.9	Tumeur maligne: Glande endocrine, sans précision
C63.0	Tumeur maligne: Epididyme	C76.0	Tumeur maligne: Tête, face et cou
C63.1	Tumeur maligne: Cordon spermatique	C76.1	Tumeur maligne: Thorax
C63.2	Tumeur maligne: Scrotum	C76.2	Tumeur maligne: Abdomen
C63.7	Tumeur maligne: Autres organes génitaux de l'homme précisés	C76.3	Tumeur maligne: Pelvis
C63.8	Tumeur maligne: Lésion à localisations contiguës des organes génitaux de l'homme	C76.4	Tumeur maligne: Membre supérieur
C63.9	Tumeur maligne: Organe génital de l'homme, sans précision	C76.5	Tumeur maligne: Membre inférieur
C64	Tumeur maligne du rein, à l'exception du bassinnet	C76.7	Tumeur maligne: Autres sièges mal définis
C65	Tumeur maligne du bassinnet	C76.8	Tumeur maligne: Lésion à localisations contiguës de sièges autres et mal définis
C66	Tumeur maligne de l'uretère	C77.0	Tumeur maligne: Ganglions lymphatiques de la tête, de la face et du cou
C67.0	Tumeur maligne: Trigone de la vessie	C77.1	Tumeur maligne: Ganglions lymphatiques intrathoraciques
C67.1	Tumeur maligne: Dôme de la vessie	C77.2	Tumeur maligne: Ganglions lymphatiques intra-abdominaux
C67.2	Tumeur maligne: Paroi latérale de la vessie	C77.3	Tumeur maligne: Ganglions lymphatiques de l'aisselle et du membre supérieur
C67.3	Tumeur maligne: Paroi antérieure de la vessie	C77.4	Tumeur maligne: Ganglions lymphatiques inguinaux et du membre inférieur
C67.4	Tumeur maligne: Paroi postérieure de la vessie	C77.5	Tumeur maligne: Ganglions lymphatiques intrapelviens
C67.5	Tumeur maligne: Col vésical	C77.8	Tumeur maligne: Ganglions lymphatiques de sièges multiples
C67.6	Tumeur maligne: Orifice urétéral	C77.9	Tumeur maligne: Ganglion lymphatique, sans précision
C67.7	Tumeur maligne: Ouraque	C78.0	Tumeur maligne secondaire du poumon
C67.8	Tumeur maligne: Lésion à localisations contiguës de la vessie	C78.1	Tumeur maligne secondaire du médiastin
C67.9	Tumeur maligne: Vessie, sans précision	C78.2	Tumeur maligne secondaire de la plèvre
C68.0	Tumeur maligne: Urètre	C78.3	Tumeur maligne secondaire des organes respiratoires, autres et non précisés
C68.1	Tumeur maligne: Glande urétrale	C78.4	Tumeur maligne secondaire de l'intestin grêle
C68.8	Tumeur maligne: Lésion à localisations contiguës des organes urinaires	C78.5	Tumeur maligne secondaire du gros intestin et du rectum
C68.9	Tumeur maligne: Organe urinaire, sans précision	C78.6	Tumeur maligne secondaire du rétropéritoine et du péritoine
C69.0	Tumeur maligne: Conjonctive	C78.7	Tumeur maligne secondaire du foie et des voies biliaires intrahépatiques
C69.1	Tumeur maligne: Cornée		
C69.2	Tumeur maligne: Rétine		

C78.8	Tumeur maligne secondaire des organes digestifs, autres et non précisés	C88.31	Maladie immunoproliférative de l'intestin grêle: En rémission complète
C79.0	Tumeur maligne secondaire du rein et du bassin	C88.40	Lymphome extranodal de la zone marginale à cellules B, lymphome des tissus lymphoïdes associés aux muqueuses [lymphome MALT]: Sans mention de rémission complète
C79.1	Tumeur maligne secondaire de la vessie et des organes urinaires, autres et non précisés	C88.41	Lymphome extranodal de la zone marginale à cellules B, lymphome des tissus lymphoïdes associés aux muqueuses [lymphome MALT]: En rémission complète
C79.2	Tumeur maligne secondaire de la peau	C88.70	Autres maladies immunoprolifératives malignes: Sans mention de rémission complète
C79.3	Tumeur maligne secondaire du cerveau et des méninges cérébrales	C88.71	Autres maladies immunoprolifératives malignes: En rémission complète
C79.4	Tumeur maligne secondaire de parties du système nerveux, autres et non précisées	C88.90	Maladie immunoproliférative maligne, sans précision: Sans mention de rémission complète
C79.5	Tumeur maligne secondaire des os et de la moelle osseuse	C88.91	Maladie immunoproliférative maligne, sans précision: En rémission complète
C79.6	Tumeur maligne secondaire de l'ovaire	C90.00	Myélome multiple: Sans mention de rémission complète
C79.7	Tumeur maligne secondaire de la glande surrénale	C90.01	Myélome multiple: rémission complète
C79.81	Tumeur maligne secondaire du sein	C90.10	Leucémie à plasmocytes: Sans mention de rémission complète
C79.82	Tumeur maligne secondaire des organes génitaux	C90.11	Leucémie à plasmocytes: rémission complète
C79.83	Tumeur maligne secondaire du péricarde	C90.20	Plasmocytome extramédullaire: Sans mention de rémission complète
C79.84	Autres tumeurs malignes secondaires du cœur	C90.21	Plasmocytome extramédullaire: rémission complète
C79.88	Autres tumeurs secondaires malignes d'autres localisations précisées	C90.30	Plasmocytome solitaire: Sans mention de rémission complète
C81.0	Maladie de Hodgkin: Prédominance lymphocytaire	C90.31	Plasmocytome solitaire: rémission complète
C81.1	Lymphome de Hodgkin classique avec sclérose nodulaire	C91.00	Leucémie lymphoïde aiguë [LLA]: Sans mention de rémission complète
C81.2	Lymphome de Hodgkin classique à cellularité mixte	C91.01	Leucémie lymphoïde aiguë [LLA]: En rémission complète
C81.3	Lymphome de Hodgkin classique à déplétion lymphocytaire	C91.10	Leucémie lymphoïde chronique [LLC] à cellules B: Sans mention de rémission complète
C81.4	Lymphome de Hodgkin classique riche en lymphocytes	C91.11	Leucémie lymphoïde chronique [LLC] à cellules B: En rémission complète
C81.7	Autres formes de lymphome de Hodgkin classique	C91.30	Leucémie polylphocytaire à cellules B: Sans mention de rémission complète
C81.9	Lymphome de Hodgkin, sans précision	C91.31	Leucémie polylphocytaire à cellules B: En rémission complète
C82.0	Lymphome folliculaire de grade I	C91.40	Leucémie à tricholeucocytes: Sans mention de rémission complète
C82.1	Lymphome folliculaire de grade II	C91.41	Leucémie à tricholeucocytes: En rémission complète
C82.2	Lymphome folliculaire de grade III, sans précision	C91.50	Lymphome/leucémie à cellules T de l'adulte (associé(e) au HTLV-1): Sans mention de rémission complète
C82.3	Lymphome folliculaire de grade IIIa	C91.51	Lymphome/leucémie à cellules T de l'adulte (associé(e) au HTLV-1): En rémission complète
C82.4	Lymphome folliculaire de grade IIIb	C91.60	Leucémie polylphocytaire à cellules T: Sans mention de rémission complète
C82.5	Lymphome centrofolliculaire diffus	C91.61	Leucémie polylphocytaire à cellules T: En rémission complète
C82.6	Lymphome centrofolliculaire cutané	C91.70	Autres leucémies lymphoïdes: Sans mention de rémission complète
C82.7	Autres formes de lymphome, folliculaire	C91.71	Autres leucémies lymphoïdes: En rémission complète
C82.9	Lymphome folliculaire, sans précision	C91.80	LLA-B à cellules matures de type Burkitt: Sans mention de rémission complète
C83.0	Lymphome à petites cellules B	C91.81	LLA-B à cellules matures de type Burkitt: En rémission complète
C83.1	Lymphome à cellules du manteau	C91.90	Leucémie lymphoïde, sans précision: Sans mention de rémission complète
C83.3	Lymphome diffus à grandes cellules B	C91.91	Leucémie lymphoïde, sans précision: En rémission complète
C83.5	Lymphome lymphoblastique	C92.00	Leucémie myéloblastique aiguë [LMA]: Sans mention de rémission complète
C83.7	Lymphome de Burkitt	C92.01	Leucémie myéloblastique aiguë [LMA]: En rémission complète
C83.8	Autres lymphomes non folliculaires	C92.10	Leucémie myéloïde chronique [LMC], BCR/ABL positive: Sans mention de rémission complète
C83.9	Lymphome non folliculaire, sans précision	C92.11	Leucémie myéloïde chronique [LMC], BCR/ABL positive: En rémission complète
C84.0	Mycosis fongoïde	C92.20	Leucémie myéloïde chronique atypique, BCR/ABL négative: Sans mention de rémission complète
C84.1	Réticulose de Sézary	C92.21	Leucémie myéloïde chronique atypique, BCR/ABL négative: En rémission complète
C84.4	Lymphome périphérique à cellules T, non spécifié	C92.30	Sarcome myéloïde: Sans mention de rémission complète
C84.5	Autres lymphomes à cellules T/NK matures	C92.31	Sarcome myéloïde: En rémission complète
C84.6	Lymphome anaplasique à grandes cellules, ALK positif	C92.40	Leucémie promyélocytaire aiguë: Sans mention de rémission complète
C84.7	Lymphome anaplasique à grandes cellules, ALK négatif	C92.41	Leucémie promyélocytaire aiguë: En rémission complète
C84.8	Lymphome cutané à cellules T, sans précision	C92.50	Leucémie myélomonocytaire aiguë: Sans mention de rémission complète
C84.9	Lymphome à cellules T/NK matures, sans précision		
C85.1	Lymphomes à cellules B, sans précision		
C85.2	Lymphome médiastinal (thymique) à grandes cellules B		
C85.7	Autres types précisés de lymphome non hodgkinien		
C85.9	Lymphome non hodgkinien, non précisé		
C86.0	Lymphome extranodal à cellules T/NK, type nasal		
C86.1	Lymphome hépatosplénique à cellules T		
C86.2	Lymphome à cellules T de type entéropathique		
C86.3	Lymphome sous-cutané à cellules T de type panniculite		
C86.4	Lymphome blastique à cellules NK		
C86.5	Lymphome angio-immunoblastique à cellules T		
C86.6	Syndrôme lymphoprolifératif cutané primitif à cellules T, CD30 positif		
C88.00	Macroglobulinémie de Waldenström: Sans mention de rémission complète		
C88.01	Macroglobulinémie de Waldenström: En rémission complète		
C88.20	Autre maladie des chaînes lourdes: Sans mention de rémission complète		
C88.21	Autre maladie des chaînes lourdes: En rémission complète		
C88.30	Maladie immunoproliférative de l'intestin grêle: Sans mention de rémission complète		

C92.51	Leucémie myélomonocytaire aiguë: En rémission complète	D10.2	Tumeur bénigne: Plancher de la bouche
C92.60	Leucémie myéloïde aiguë avec anomalie 11q23: Sans mention de rémission complète	D10.3	Tumeur bénigne: Parties de la bouche, autres et non précisées
C92.61	Leucémie myéloïde aiguë avec anomalie 11q23: En rémission complète	D10.5	Tumeur bénigne: Autres parties de l'oropharynx
C92.70	Autres leucémies myéloïdes: Sans mention de rémission complète	D10.6	Tumeur bénigne: Rhinopharynx
C92.71	Autres leucémies myéloïdes: En rémission complète	D10.7	Tumeur bénigne: Hypopharynx
C92.80	Leucémie myéloïde aiguë avec dysplasie multilinéaire: Sans mention de rémission complète	D10.9	Tumeur bénigne: Pharynx, sans précision
C92.81	Leucémie myéloïde aiguë avec dysplasie multilinéaire: En rémission complète	D11.0	Tumeur bénigne: Glande parotïde
C92.90	Leucémie myéloïde, sans précision: Sans mention de rémission complète	D11.7	Tumeur bénigne: Autres glandes salivaires principales
C92.91	Leucémie myéloïde, sans précision: En rémission complète	D11.9	Tumeur bénigne: Glande salivaire principale, sans précision
C93.00	Leucémie monoblastique/monocytaire aiguë: Sans mention de rémission complète	D12.0	Tumeur bénigne: Cæcum
C93.01	Leucémie monoblastique/monocytaire aiguë: En rémission complète	D12.1	Tumeur bénigne: Appendice
C93.10	Leucémie myélomonocytaire chronique: Sans mention de rémission complète	D12.2	Tumeur bénigne: Clon ascendant
C93.11	Leucémie myélomonocytaire chronique: En rémission complète	D12.3	Tumeur bénigne: Clon transverse
C93.30	Leucémie myélomonocytaire juvénile: Sans mention de rémission complète	D12.4	Tumeur bénigne: Clon descendant
C93.31	Leucémie myélomonocytaire juvénile: En rémission complète	D12.5	Tumeur bénigne: Clon sigmoïde
C93.70	Autres leucémies monocytaires: Sans mention de rémission complète	D12.6	Tumeur bénigne: Clon, sans précision
C93.71	Autres leucémies monocytaires: En rémission complète	D12.7	Tumeur bénigne: Jonction recto-sigmoïdienne
C93.90	Leucémie monocytaire, sans précision: Sans mention de rémission complète	D12.8	Tumeur bénigne: Rectum
C93.91	Leucémie monocytaire, sans précision: En rémission complète	D12.9	Tumeur bénigne: Anus et canal anal
C94.00	Polyglobulie primitive aiguë et érythroleucose: Sans mention de rémission complète	D13.0	Tumeur bénigne: Œsophage
C94.01	Polyglobulie primitive aiguë et érythroleucose: En rémission complète	D13.1	Tumeur bénigne: Estomac
C94.20	Leucémie aiguë à mégacaryocytes: Sans mention de rémission complète	D13.2	Tumeur bénigne: Duodénum
C94.21	Leucémie aiguë à mégacaryocytes: En rémission complète	D13.3	Tumeur bénigne: Parties de l'intestin grêle, autres et non précisées
C94.30	Leucémie à mastocytes: Sans mention de rémission complète	D13.4	Tumeur bénigne: Foie
C94.31	Leucémie à mastocytes: En rémission complète	D13.5	Tumeur bénigne: Voies biliaires extra-hépatiques
C94.40	Panmyélose aiguë avec myélofibrose: Sans mention de rémission complète	D13.6	Tumeur bénigne: Pancréas
C94.41	Panmyélose aiguë avec myélofibrose: En rémission complète	D13.7	Tumeur bénigne: Pancréas endocrine
C94.60	Maladie myélodysplasique et myéloproliférative, non classée ailleurs: Sans mention de rémission complète	D13.9	Tumeur bénigne: Sièges mal définis de l'appareil digestif
C94.61	Maladie myélodysplasique et myéloproliférative, non classée ailleurs: En rémission complète	D14.0	Tumeur bénigne: Oreille moyenne, fosses nasales et sinus de la face
C94.70	Autres leucémies précisées: Sans mention de rémission complète	D14.1	Tumeur bénigne: Larynx
C94.71	Autres leucémies précisées: En rémission complète	D14.2	Tumeur bénigne: Trachée
C95.00	Leucémie aiguë à cellules non précisées: Sans mention de rémission complète	D14.3	Tumeur bénigne: Bronches et poumon
C95.01	Leucémie aiguë à cellules non précisées: En rémission complète	D14.4	Tumeur bénigne: Appareil respiratoire, sans précision
C95.70	Autres leucémies à cellules non précisées: Sans mention de rémission complète	D15.0	Tumeur bénigne: Thymus
C95.71	Autres leucémies à cellules non précisées: En rémission complète	D15.1	Tumeur bénigne: Ceur
C95.90	Leucémie, sans précision: Sans mention de rémission complète	D15.2	Tumeur bénigne: Médiastin
C95.91	Leucémie, sans précision: En rémission complète	D15.7	Tumeur bénigne: Autres organes intrathoraciques précisés
C96.0	Histiocytose à cellules de Langerhans multifocale et multisystémique (disséminée) [Maladie d'Abt-Letterer-Siwe]	D15.9	Tumeur bénigne: Organe intrathoracique, sans précision
C96.2	Tumeur maligne à mastocytes	D16.0	Tumeur bénigne: Omoplate et os longs du membre supérieur
C96.4	Sarcome à cellules dendritiques (cellules accessoires)	D16.1	Tumeur bénigne: Os courts du membre supérieur
C96.7	Autres tumeurs malignes précisées des tissus lymphoïde, hématopoïétique et apparentés	D16.2	Tumeur bénigne: Os longs du membre inférieur
C96.8	Sarcome histiocytaire	D16.3	Tumeur bénigne: Os courts du membre inférieur
C96.9	Tumeur maligne des tissus lymphoïde, hématopoïétique et apparentés, sans précision	D16.41	Tumeur bénigne: Kraniofacial
C97	Tumeurs malignes de sièges multiples indépendants (primitifs)	D16.42	Tumeur bénigne: Maxillofacial
D10.0	Tumeur bénigne: Lèvre	D16.5	Tumeur bénigne: Maxillaire inférieur
D10.1	Tumeur bénigne: Langue	D16.6	Tumeur bénigne: Rachis
		D16.70	Tumeur bénigne des os et du cartilage articulaire: ctes
		D16.71	Tumeur bénigne des os et du cartilage articulaire: sternum
		D16.72	Tumeur bénigne des os et du cartilage articulaire: clavicule
		D16.8	Tumeur bénigne: Bassin, sacrum et coccyx
		D16.9	Tumeur bénigne: Os et cartilage articulaire, sans précision
		D18.00	Hémangiome, tout siège: Localisation non précisée
		D18.10	Lymphangiome, tout siège: Hygroma kystique cervical
		D18.11	Lymphangiome, tout siège: Aisselle
		D18.12	Lymphangiome, tout siège: Aine
		D18.13	Lymphangiome, tout siège: Rétroperitoneal
		D18.18	Lymphangiome, tout siège: Autres localisations
		D18.19	Lymphangiome, tout siège: Localisation non précisée
		D19.0	Tumeur bénigne: Tissu msothlial de la plvre
		D19.1	Tumeur bénigne: Tissu msothlial du pritoine
		D19.7	Tumeur bénigne: Tissu msothlial d'autres sièges
		D19.9	Tumeur bénigne: Tissu msothlial, sans précision
		D20.0	Tumeur bénigne: Rtopritoine
		D20.1	Tumeur bénigne: Pritoine
		D21.0	Tumeur bénigne: Tissu conjonctif et autres tissus mous de la tte, de la face et du cou
		D21.1	Tumeur bénigne: Tissu conjonctif et autres tissus mous du membre supérieur, y compris l'épaule

D21.2	Tumeur bénigne: Tissu conjonctif et autres tissus mous du membre inférieur, y compris la hanche	D36.1	Tumeur bénigne: Nerfs périphériques et du système nerveux autonome
D21.3	Tumeur bénigne: Tissu conjonctif et autres tissus mous du thorax	D36.7	Tumeur bénigne: Autres sièges précisés
D21.4	Tumeur bénigne: Tissu conjonctif et autres tissus mous de l'abdomen	D36.9	Tumeur bénigne de siège non précisé
D21.5	Tumeur bénigne: Tissu conjonctif et autres tissus mous du bassin	D37.0	Tumeurs à évolution imprévisible ou inconnue: Lèvre, cavité buccale et pharynx
D21.6	Tumeur bénigne: Tissu conjonctif et autres tissus mous du tronc, sans précision	D37.1	Tumeurs à évolution imprévisible ou inconnue: Estomac
D21.9	Tumeur bénigne: Tissu conjonctif et autres tissus mous, sans précision	D37.2	Tumeurs à évolution imprévisible ou inconnue: Intestin grêle
D24	Tumeur bénigne du sein	D37.3	Tumeurs à évolution imprévisible ou inconnue: Appendice
D25.0	Léiomyome sous-muqueux de l'utérus	D37.4	Tumeurs à évolution imprévisible ou inconnue: Côlon
D25.1	Léiomyome intramural de l'utérus	D37.5	Tumeurs à évolution imprévisible ou inconnue: Rectum
D25.2	Léiomyome sous-séreux de l'utérus	D37.6	Tumeurs à évolution imprévisible ou inconnue: Foie, vésicule et voies biliaires
D25.9	Léiomyome de l'utérus, sans précision	D37.70	Pancréas
D26.0	Tumeur bénigne: Col de l'utérus	D37.78	Autres organes digestifs
D26.1	Tumeur bénigne: Corps de l'utérus	D37.9	Tumeurs à évolution imprévisible ou inconnue: Appareil digestif, sans précision
D26.9	Tumeur bénigne: Utérus, sans précision	D38.0	Tumeurs à évolution imprévisible ou inconnue: Larynx
D27	Tumeur bénigne de l'ovaire	D38.1	Tumeurs à évolution imprévisible ou inconnue: Trachée, bronches et poumon
D28.0	Tumeur bénigne: Vulve	D38.2	Tumeurs à évolution imprévisible ou inconnue: Plèvre
D28.1	Tumeur bénigne: Vagin	D38.3	Tumeurs à évolution imprévisible ou inconnue: Médiastin
D28.2	Tumeur bénigne: Trompe et ligaments de l'utérus	D38.4	Tumeurs à évolution imprévisible ou inconnue: Thymus
D28.7	Tumeur bénigne: Autres organes génitaux de la femme précisés	D38.5	Tumeurs à évolution imprévisible ou inconnue: Autres organes respiratoires
D28.9	Tumeur bénigne: Organe génital de la femme, sans précision	D38.6	Tumeurs à évolution imprévisible ou inconnue: Appareil respiratoire, sans précision
D29.0	Tumeur bénigne: Verge	D39.0	Tumeurs à évolution imprévisible ou inconnue: Utérus
D29.1	Tumeur bénigne: Prostate	D39.1	Tumeurs à évolution imprévisible ou inconnue: Ovaire
D29.2	Tumeur bénigne: Testicule	D39.2	Tumeurs à évolution imprévisible ou inconnue: Placenta
D29.3	Tumeur bénigne: Epididyme	D39.7	Tumeurs à évolution imprévisible ou inconnue: Autres organes génitaux de la femme
D29.4	Tumeur bénigne: Scrotum	D39.9	Tumeurs à évolution imprévisible ou inconnue: Organe génital de la femme, sans précision
D29.7	Tumeur bénigne: Autres organes génitaux de l'homme	D40.0	Tumeurs à évolution imprévisible ou inconnue: Prostate
D29.9	Tumeur bénigne: Organe génital de l'homme, sans précision	D40.1	Tumeurs à évolution imprévisible ou inconnue: Testicule
D30.0	Tumeur bénigne: Rein	D40.7	Tumeurs à évolution imprévisible ou inconnue: Autres organes génitaux de l'homme
D30.1	Tumeur bénigne: Bassinet rénal	D40.9	Tumeurs à évolution imprévisible ou inconnue: Organe génital de l'homme, sans précision
D30.2	Tumeur bénigne: Urètre	D41.0	Tumeurs à évolution imprévisible ou inconnue: Rein
D30.3	Tumeur bénigne: Vessie	D41.1	Tumeurs à évolution imprévisible ou inconnue: Bassinet
D30.4	Tumeur bénigne: Urètre	D41.2	Tumeurs à évolution imprévisible ou inconnue: Urètre
D30.7	Tumeur bénigne: Autres organes urinaires	D41.3	Tumeurs à évolution imprévisible ou inconnue: Urètre
D30.9	Tumeur bénigne: Organe urinaire, sans précision	D41.4	Tumeurs à évolution imprévisible ou inconnue: Vessie
D31.0	Tumeur bénigne: Conjonctive	D41.7	Tumeurs à évolution imprévisible ou inconnue: Autres organes urinaires
D31.1	Tumeur bénigne: Cornée	D41.9	Tumeurs à évolution imprévisible ou inconnue: Organe urinaire, sans précision
D31.2	Tumeur bénigne: Rétine	D42.0	Tumeurs à évolution imprévisible ou inconnue: Méninges cérébrales
D31.3	Tumeur bénigne: Choroïde	D42.1	Tumeurs à évolution imprévisible ou inconnue: Méninges rachidiennes
D31.4	Tumeur bénigne: Corps ciliaire	D42.9	Tumeurs à évolution imprévisible ou inconnue: Méninges, sans précision
D31.5	Tumeur bénigne: Glande lacrymale et canal lacrymal	D43.0	Tumeurs à évolution imprévisible ou inconnue: Encéphale, supratentorial
D31.6	Tumeur bénigne: Orbitte, sans précision	D43.1	Tumeurs à évolution imprévisible ou inconnue: Encéphale, infratentorial
D31.9	Tumeur bénigne: Œil, sans précision	D43.2	Tumeurs à évolution imprévisible ou inconnue: Encéphale, sans précision
D32.0	Tumeur bénigne: Méninges cérébrales	D43.3	Tumeurs à évolution imprévisible ou inconnue: Nerfs crâniens
D32.1	Tumeur bénigne: Méninges rachidiennes	D43.4	Tumeurs à évolution imprévisible ou inconnue: Moelle épinière
D32.9	Tumeur bénigne: Méninges, sans précision	D43.7	Tumeurs à évolution imprévisible ou inconnue: Autres parties du système nerveux central
D33.0	Tumeur bénigne: Encéphale, supratentorial	D43.9	Tumeurs à évolution imprévisible ou inconnue: Système nerveux central, sans précision
D33.1	Tumeur bénigne: Encéphale, infratentorial	D44.0	Tumeurs à évolution imprévisible ou inconnue: Thyroïde
D33.2	Tumeur bénigne: Encéphale, sans précision	D44.1	Tumeurs à évolution imprévisible ou inconnue: Surrénale
D33.3	Tumeur bénigne: Nerfs crâniens	D44.2	Tumeurs à évolution imprévisible ou inconnue: Parathyroïde
D33.4	Tumeur bénigne: Moelle épinière	D44.3	Tumeurs à évolution imprévisible ou inconnue: Hypophyse
D33.7	Tumeur bénigne: Autres parties précisées du système nerveux central		
D33.9	Tumeur bénigne: Système nerveux central, sans précision		
D34	Tumeur bénigne de la thyroïde		
D35.0	Tumeur bénigne: Surrénale		
D35.1	Tumeur bénigne: Parathyroïde		
D35.2	Tumeur bénigne: Hypophyse		
D35.3	Tumeur bénigne: Canal cranio-pharyngien		
D35.4	Tumeur bénigne: Epiphyse		
D35.5	Tumeur bénigne: Corpuscule carotidien		
D35.6	Tumeur bénigne: Glomus aortique et autres paraganglions		
D35.7	Tumeur bénigne: Autres glandes endocrines précisées		
D35.8	Tumeur bénigne: Atteinte pluriglandulaire		
D35.9	Tumeur bénigne: Glande endocrine, sans précision		
D36.0	Tumeur bénigne: Ganglions lymphatiques		

D44.4	Tumeurs à évolution imprévisible ou inconnue: Canal cranio-pharyngien	D68.0	Maladie de von Willebrand
D44.5	Tumeurs à évolution imprévisible ou inconnue: Epiphyse	D68.1	Carence héréditaire en facteur XI
D44.6	Tumeurs à évolution imprévisible ou inconnue: Corpuscule carotidien	D68.2	Carence héréditaire en autres facteurs de coagulation
D44.7	Tumeurs à évolution imprévisible ou inconnue: Glomus aortique et autres paraganglions	D68.30	Troubles hémorragiques dus à des anticoagulants circulants
D44.9	Tumeurs à évolution imprévisible ou inconnue: Glande endocrine, sans précision	D68.31	Troubles hémorragiques dus à l'augmentation d'anticorps anti-facteur VIII
D45	Polyglobulie essentielle	D68.32	Troubles hémorragiques dus à l'augmentation d'anticorps dirigés contre d'autres facteurs de coagulation
D46.0	Anémie réfractaire non sidéroblastique, ainsi précisée	D68.38	Autres troubles hémorragiques dus à l'augmentation d'autres anticorps non précisés
D46.1	Anémie réfractaire sidéroblastique	D69.9	Affection hémorragique, sans précision
D46.2	Anémie réfractaire avec excès de blastes	D70.0	Agranulocytose et neutropénie congénitale
D46.4	Anémie réfractaire, non précisée	D70.10	Agranulocytose et neutropénie dues à un médicament: phase critique de moins de 4 jours
D46.5	Anémie réfractaire avec dysplasie multilignées	D70.11	Agranulocytose et neutropénie: Phase critique de 10 à moins de 20 jours
D46.6	Syndrome myélodysplasique avec délétion isolée du chromosome 5 [del(5q)]	D70.12	Agranulocytose et neutropénie: Phase critique de 20 jours ou plus
D46.7	Autres syndromes myélodysplasiques	D70.13	Agranulocytose et neutropénie dues à un médicament: phase critique de 4 jours à moins de 7 jours
D46.9	Syndrome myélodysplasique, sans précision	D70.14	Agranulocytose et neutropénie dues à un médicament: phase critique de 7 jours à moins de 10 jours
D47.0	Tumeurs à histiocytes et mastocytes à évolution imprévisible et inconnue	D70.18	Autres formes évolutives d'agranulocytose et neutropénie dues à un médicament
D47.1	Maladie myéloproliférative chronique	D70.19	Agranulocytose et neutropénie dues à un médicament, non précisées
D47.2	Gammopathie monoclonale de signification indéterminée [GMSI]	D70.3	Autre agranulocytose
D47.3	Thrombocythémie essentielle (hémorragique)	D70.5	Neutropénie cyclique
D47.4	Ostéomyélobiose	D70.6	Autre neutropénie
D47.5	Leucémie chronique à éosinophiles [syndrome hyperéosinophilique]	D70.7	Neutropénie, sans précision
D47.7	Autres tumeurs précisées des tissus lymphoïde, hématopoïétique et apparentés à évolution imprévisible ou inconnue	D80.0	Hypogammaglobulinémie héréditaire
D47.9	Tumeur des tissus lymphoïde, hématopoïétique et apparentés à évolution imprévisible ou inconnue, sans précision	D80.2	Déficit sélectif en immunoglobuline A [IgA]
D48.0	Tumeurs à évolution imprévisible ou inconnue: Os et cartilage articulaire	D80.3	Déficit sélectif en sous-classes d'immunoglobulines G [IgG]
D48.1	Tumeurs à évolution imprévisible ou inconnue: Tissu conjonctif et autres tissus mous	D80.4	Déficit sélectif en immunoglobuline M [IgM]
D48.2	Tumeurs à évolution imprévisible ou inconnue: Nerfs périphériques et du système nerveux autonome	D80.5	Déficit immunitaire avec augmentation de l'immunoglobuline M [IgM]
D48.3	Tumeurs à évolution imprévisible ou inconnue: Rétropéritoine	D81.0	Déficit immunitaire combiné sévère [DICS] avec dysgénésie réticulaire
D48.4	Tumeurs à évolution imprévisible ou inconnue: Péritoine	D81.1	Déficit immunitaire combiné sévère [DICS] avec nombre faible de cellules B et T
D48.5	Tumeurs à évolution imprévisible ou inconnue: Peau	D81.2	Déficit immunitaire combiné sévère [DICS] avec nombre faible ou normal de cellules B
D48.6	Tumeurs à évolution imprévisible ou inconnue: Sein	D81.3	Déficit en adénosine désaminase [ADA]
D48.7	Tumeurs à évolution imprévisible ou inconnue: Autres sièges précisés	D81.4	Syndrome de Nézelof
D48.9	Tumeur à évolution imprévisible ou inconnue, sans précision	D81.5	Déficit en purine nucléoside phosphorylase [PNP]
D55.0	Anémie due à une carence en glucose-6-phosphate déshydrogénase [G6PD]	D81.6	Déficit en complexe majeur d'histocompatibilité classe I
D55.1	Anémie due à d'autres anomalies du métabolisme du glutathion	D81.7	Déficit en complexe majeur d'histocompatibilité classe II
D57.0	Anémie à hématies falciformes [anémie drépanocytaire] avec crises	D81.8	Autres déficits immunitaires combinés
D59.3	Syndrome hémolytique urémique	D81.9	Déficit immunitaire combiné, sans précision
D60.0	Aplasie médullaire acquise pure, chronique	D82.0	Syndrome de Wiskott-Aldrich
D60.1	Aplasie médullaire acquise pure, transitoire	D82.1	Syndrome de Di George
D60.8	Autres aplasies médullaires acquises pures	D83.0	Déficit immunitaire commun variable avec anomalies prédominantes du nombre et de la fonction des lymphocytes B
D60.9	Aplasie médullaire acquise pure, sans précision	D83.1	Déficit immunitaire commun variable avec anomalies prédominantes des lymphocytes T immunorégulateurs
D61.0	Anémies aplastiques constitutionnelle	D83.2	Déficit immunitaire commun variable avec autoanticorps anti-lymphocytes B ou T
D61.10	Aplasie médicamenteuse médullaire due à un traitement cytotatique	D83.8	Autres déficits immunitaires communs variables
D61.18	Autre aplasie médullaire médicamenteuse	D83.9	Déficit immunitaire commun variable, sans précision
D61.19	Aplasie médicamenteuse médullaire, sans précision	D89.0	Hypergammaglobulinémie polyclonale
D61.2	Anémies aplastiques due à d'autres agents externes	D89.1	Cryoglobulinémie
D61.3	Anémies aplastiques idiopathique	E00.0	Syndrome d'insuffisance thyroïdienne congénitale de type neurologique
D61.8	Autres anémies aplastiques précisées	E00.1	Syndrome d'insuffisance thyroïdienne congénitale de type myxœdémateux
D61.9	Anémies aplastiques, sans précision	E00.2	Syndrome d'insuffisance thyroïdienne congénitale de type mixte
D64.0	Anémie sidéroblastique héréditaire	E00.9	Syndrome d'insuffisance thyroïdienne congénitale, sans précision
D64.1	Anémie sidéroblastique secondaire, due à une maladie	E01.8	Autres affections thyroïdiennes et apparentées liées à une carence en iode
D64.2	Anémie sidéroblastique secondaire, due à des médicaments et des toxines	E02	Hypothyroïdie par carence inapparente en iode
D64.3	Autres anémies sidéroblastiques	E03.0	Hypothyroïdie congénitale, avec goitre diffus
D66	Carence héréditaire en facteur VIII		
D67	Carence héréditaire en facteur IX		

E03.1	Hypothyroïdie congénitale, sans goitre	E80.0	Porphyrie érythropoïétique héréditaire
E03.5	Coma myxœdémateux	E80.1	Porphyrie cutanée tardive
E06.0	Thyroidite aiguë	E80.2	Autres porphyries
E06.4	Thyroidite médicamenteuse	E80.6	Autres anomalies du métabolisme de la bilirubine
E07.1	Goitre dû à un trouble de l'hormonosynthèse	E83.0	Anomalies du métabolisme du cuivre
E15	Coma hypoglycémique non diabétique	E84.0	Fibrose kystique avec manifestations pulmonaires
E20.0	Hypoparathyroïdie idiopathique	E84.1	Fibrose kystique avec manifestations intestinales
E20.8	Autres hypoparathyroïdies	E84.80	Mucoviscidose à manifestation pulmonaire et intestinale
E20.9	Hypoparathyroïdie, sans précision	E84.87	Mucoviscidose avec autres manifestations multiples
E23.2	Diabète insipide	E84.88	Mucoviscidose avec autres manifestations
E25.00	Déficit en 21-hydroxylase [SAG de type 3], forme classique	E84.9	Fibrose kystique, sans précision
E25.01	Déficit en 21-hydroxylase [SAG de type 3], forme tardive	E88.1	Lipodystrophie, non classée ailleurs
E25.08	Autres anomalies adrénogénitales congénitales liées à un déficit enzymatique	E89.2	Hypoparathyroïdie après un acte à visée diagnostique et thérapeutique
E25.09	Anomalie adrénogénitale congénitale liée à un déficit enzymatique, sans précision	E89.6	Hypofonctionnement corticosurrénal (de la médullaire) après un acte à visée diagnostique et thérapeutique
E25.8	Autres anomalies génito-surréaliennes	F02.4	Démence de la maladie due au virus de l'immunodéficience humaine [VIH] [B22]
E25.9	Anomalie génito-surrénalienne, sans précision	F19.3	Troubles mentaux et du comportement liés à l'utilisation de drogues multiples et troubles liés à l'utilisation d'autres substances psycho-actives: Syndrome de sevrage
E27.0	Autres hyperfonctionnements corticosurrénaux	F82.0	Troubles spécifiques du développement de la motricité globale
E27.1	Insuffisance corticosurrénale primaire	F82.1	Troubles spécifiques du développement de la motricité fine et graphique
E27.2	Crise addisonienne	F82.2	Troubles spécifiques du développement de la motricité buccale
E27.3	Insuffisance corticosurrénale médicamenteuse	F82.9	Troubles spécifiques du développement des fonctions motrices, sans précision
E27.4	Insuffisances corticosurrénales, autres et sans précision	F83	Troubles spécifiques mixtes du développement
E27.5	Hyperfonctionnement de la médullosurrénale	G00.0	Méningite à Haemophilus influenzae
E27.8	Autres maladies précisées de la glande surrénale	G00.1	Méningite à pneumocoques
E29.0	Hyperfonction testiculaire	G00.2	Méningite à streptocoques
E32.1	Abcès du thymus	G00.3	Méningite à staphylocoques
E34.3	Insuffisance staturale, non classée ailleurs	G00.8	Autres méningites bactériennes
E35.1	Anomalies de la glande surrénale au cours de maladies classées ailleurs	G00.9	Méningite bactérienne, sans précision
E46	Malnutrition protéino-énergétique, sans précision	G01	Méningite au cours d'affections bactériennes classées ailleurs
E70.0	Phénylcétonurie classique	G02.0	Méningite au cours d'infections virales classées ailleurs
E70.1	Autres hyperphénylalaninémies	G02.1	Méningite au cours de mycoses classées ailleurs
E70.2	Anomalies du métabolisme de la tyrosine	G02.8	Méningite au cours d'autres maladies infectieuses et parasitaires précisées classées ailleurs
E70.3	Albinisme	G03.0	Méningite à liquide clair
E70.8	Autres anomalies du métabolisme des acides aminés aromatiques	G03.1	Méningite chronique
E70.9	Anomalies du métabolisme des acides aminés aromatiques, sans précision	G03.2	Méningite récurrente bénigne [Mollaret]
E71.0	Maladie des urines à odeur de sirop d'érable	G03.8	Méningite due à d'autres causes précisées
E71.1	Autres anomalies du métabolisme des acides aminés à chaîne ramifiée	G03.9	Méningite, sans précision
E71.2	Anomalie du métabolisme des acides aminés à chaîne ramifiée, sans précision	G05.0	Encéphalite, myélite et encéphalomyélite au cours d'infections bactériennes classées ailleurs
E72.0	Anomalies du transport des acides aminés	G05.1	Encéphalite, myélite et encéphalomyélite au cours d'infections virales classées ailleurs
E72.1	Anomalies du métabolisme des acides aminés souffrés	G05.2	Encéphalite, myélite et encéphalomyélite au cours d'autres maladies infectieuses et parasitaires classées ailleurs
E72.2	Anomalies du cycle de l'uréogénèse	G05.8	Encéphalite, myélite et encéphalomyélite au cours d'autres affections classées ailleurs
E72.3	Anomalies du métabolisme de la lysine et de l'hydroxylysine	G06.0	Abcès et granulome intracrâniens
E72.4	Anomalies du métabolisme de l'ornithine	G06.1	Abcès et granulome intrarachidiens
E72.5	Anomalies du métabolisme de la glycine	G06.2	Abcès extra-dural et sous-dural, sans précision
E72.8	Autres anomalies précisées du métabolisme des acides aminés	G07	Abcès et granulome intracrâniens et intrarachidiens au cours d'affections classées ailleurs
E72.9	Anomalie du métabolisme des acides aminés, sans précision	G08	Phlébite et thrombophlébite intracrâniennes et intrarachidiennes
E74.0	Thésaurismose glycogénique	G12.0	Amyotrophie spinale infantile, type I [Werdnig-Hoffman]
E74.1	Anomalies du métabolisme du fructose	G12.1	Autres amyotrophies spinales héréditaires
E74.2	Anomalies du métabolisme du galactose	G12.8	Autres amyotrophies spinales et syndromes apparentés
E76.0	Mucopolysaccharidose, type I	G12.9	Amyotrophie spinale, sans précision
E76.1	Mucopolysaccharidose, type II	G40.1	Epilepsie et syndromes épileptiques symptomatiques définis par leur localisation (focale, partielle) avec crises partielles simples
E76.2	Autres mucopolysaccharidoses	G40.3	Epilepsie et syndromes épileptiques généralisés idiopathiques
E76.3	Mucopolysaccharidose, sans précision	G51.0	Paralysie faciale a frigore
E76.8	Autres anomalies du métabolisme des glucosaminoglycanes	G52.7	Affections de plusieurs nerfs crâniens
E76.9	Anomalie du métabolisme des glucosaminoglycanes, sans précision	G53.1	Paralysie de plusieurs nerfs crâniens au cours de maladies infectieuses et parasitaires classées ailleurs {A00-B99}
E78.6	Déficit en lipoprotéines	G53.2	Paralysie de plusieurs nerfs crâniens au cours de sarcoïdose {D86.8}
E78.9	Anomalie du métabolisme des lipoprotéines, sans précision		
E79.0	Hyperuricémie sans signes d'arthrite inflammatoire et de maladie tophacée		
E79.1	Syndrome de Lesch-Nyhan		
E79.8	Autres anomalies du métabolisme de la purine et de la pyrimidine		
E79.9	Anomalie du métabolisme de la purine et de la pyrimidine, sans précision		

G53.3	Paralysie de plusieurs nerfs crâniens au cours de maladies tumorales {C00-D48}	I15.01	Hypertension vasculo-rénale: Avec mention de crise hypertensive
G54.1	Affections du plexus lombosacré	I15.10	Hypertension secondaire à d'autres atteintes rénales: Sans mention de crise hypertensive
G55.1	Compression des racines et des plexus nerveux au cours d'atteintes des disques intervertébraux {M50-M51}	I15.11	Hypertension secondaire à d'autres atteintes rénales: Avec mention de crise hypertensive
G55.2	Compression des racines et des plexus nerveux au cours de spondylarthroses {M47.-}	I26.0	Embolie pulmonaire, avec mention de cœur pulmonaire aigu
G70.0	Myasthénie	I26.9	Embolie pulmonaire, sans mention de cœur pulmonaire aigu
G70.2	Myasthénie congénitale et au cours du développement	I27.0	Hypertension pulmonaire primitive
G70.8	Autres affections neuro-musculaires précisées	I27.1	Cardiopathie due à cyphoscoliose
G71.0	Dystrophie musculaire	I27.20	Hypertension pulmonaire en présence d'une thromboembolie chronique
G71.1	Affections myotoniques		
G71.2	Myopathies congénitales	I27.28	Autres hypertensions pulmonaires secondaires précisées
G71.9	Affection musculaire primitive, sans précision	I27.8	Autres affections cardiopulmonaires précisées
G82.30	Tétraplégie flasque: Paraplégie complète aiguë d'origine non traumatique	I27.9	Affection cardiopulmonaire, sans précision
G82.32	Tétraplégie flasque: Paraplégie complète chronique	I30.0	Péricardite idiopathique aiguë non spécifique
G82.39	Tétraplégie flasque: Non précisée	I30.1	Péricardite infectieuse
G82.40	Tétraplégie spastique: Paraplégie complète aiguë d'origine non traumatique	I30.8	Autres formes de péricardite aiguë
G82.42	Tétraplégie spastique: Paraplégie complète chronique	I30.9	Péricardite aiguë, sans précision
G82.49	Tétraplégie spastique: Non précisée	I31.2	Hémopéricarde, non classé ailleurs
G82.50	Tétraplégie, sans précision: Paraplégie complète aiguë d'origine non traumatique	I31.3	Epanchement péricardique (non inflammatoire)
G82.52	Tétraplégie, sans précision: Paraplégie complète chronique	I31.8	Autres maladies précisées du péricarde
G82.59	Tétraplégie, sans précision: Non précisée	I31.9	Maladie du péricarde, sans précision
G83.0	Diplégie des membres supérieurs	I32.0	Péricardite au cours de maladies bactériennes classées ailleurs
G83.1	Monoplégie d'un membre inférieur	I32.1	Péricardite au cours d'autres maladies infectieuses et parasitaires classées ailleurs
G83.2	Monoplégie d'un membre supérieur	I32.8	Péricardite au cours d'autres maladies classées ailleurs
G83.3	Monoplégie, sans précision	I33.0	Endocardite infectieuse aiguë et subaiguë
G83.40	Syndrome de la queue de cheval complet	I33.9	Endocardite aiguë, sans précision
G83.41	Syndrome de la queue de cheval incomplet	I37.0	Sténose de la valvule pulmonaire
G83.49	Syndrome de la queue de cheval, non précisé	I39.0	Atteintes de la valvule mitrale au cours de maladies classées ailleurs
G91.1	Hydrocéphalie obstructive (non communicante)	I39.1	Atteintes de la valvule aortique au cours de maladies classées ailleurs
G91.20	Hydrocéphalie à pression normale idiopathique	I39.2	Atteintes de la valvule tricuspide au cours de maladies classées ailleurs
G91.21	Hydrocéphalie à pression normale secondaire		
G91.29	Hydrocéphalie à pression normale, non précisée	I39.3	Atteintes de la valvule pulmonaire au cours de maladies classées ailleurs
G91.3	Hydrocéphalie post-traumatique, sans précision	I39.4	Atteintes valvulaires multiples au cours de maladies classées ailleurs
G91.8	Autres hydrocéphalies	I39.8	Endocardite, valvule non précisée, au cours de maladies classées ailleurs
G91.9	Hydrocéphalie, sans précision	I40.0	Myocardite infectieuse
G94.0	Hydrocéphalie au cours de maladies infectieuses et parasitaires classées ailleurs {A00-B99}	I40.9	Myocardite aiguë, sans précision
G94.1	Hydrocéphalie au cours de maladies tumorales {C00-D48}	I41.0	Myocardite au cours de maladies bactériennes classées ailleurs
G94.2	Hydrocéphalie au cours d'autres maladies classées ailleurs	I41.1	Myocardite au cours de maladies virales classées ailleurs
G95.1	Myélopathies vasculaires	I41.2	Myocardite au cours d'autres maladies infectieuses et parasitaires classées ailleurs
G95.2	Compression médullaire, sans précision	I41.8	Myocardite au cours d'autres maladies classées ailleurs
G95.9	Affection de la moelle épinière, sans précision	I43.1	Myocardiopathie au cours de maladies métaboliques
G96.0	Ecoulement de liquide céphalorachidien	I43.2	Myocardiopathie au cours de maladies nutritionnelles
G97.0	Ecoulement de liquide céphalorachidien après rachicentèse	I44.0	Bloc auriculoventriculaire du premier degré
H13.3	Pemphigoïde oculaire {L12.-}	I44.1	Bloc auriculoventriculaire du second degré
H16.8	Autres kératites	I44.2	Bloc auriculoventriculaire complet
H19.1	Kératite et kératoconjonctivite dues au virus de l'herpès {B00.5}	I44.3	Blocs auriculoventriculaires, autres et sans précision
H19.2	Kératite et kératoconjonctivite au cours d'autres maladies infectieuses et parasitaires classées ailleurs	I44.4	Bloc fasciculaire antérieur gauche
H32.0	Affections choroïdiniennes au cours de maladies infectieuses et parasitaires classées ailleurs	I44.5	Bloc fasciculaire postérieur gauche
H58.0	Anomalies fonctionnelles de la pupille au cours de maladies classées ailleurs	I44.6	Blocs fasciculaires, autres et sans précision
H62.1	Otite externe au cours de maladies virales classées ailleurs	I44.7	Bloc de branche gauche, sans précision
H66.0	Otite moyenne aiguë suppurée	I45.0	Bloc fasciculaire droit
I12.00	Néphropathie hypertensive, avec insuffisance rénale: Sans mention de crise hypertensive	I45.1	Blocs de branche droit, autres et sans précision
I12.01	Néphropathie hypertensive, avec insuffisance rénale: Avec mention de crise hypertensive	I45.2	Bloc bifasciculaire
I12.90	Néphropathie hypertensive, sans insuffisance rénale: Sans mention de crise hypertensive	I45.3	Bloc trifasciculaire
I12.91	Néphropathie hypertensive, sans insuffisance rénale: Avec mention de crise hypertensive	I45.4	Bloc ventriculaire non spécifique
I15.00	Hypertension vasculo-rénale: Sans mention de crise hypertensive	I45.5	Autre bloc cardiaque précisé
		I45.6	Syndrome de pré-excitation
		I45.8	Autres troubles précisés de la conduction
		I45.9	Trouble de la conduction, sans précision
		I46.0	Arrêt cardiaque réanimé avec succès
		I46.1	Mort cardiaque subite, décrite ainsi
		I46.9	Arrêt cardiaque, sans précision

I47.1	Tachycardie supraventriculaire	I65.3	Occlusion et sténose des artères précérébrales, multiples et bilatérales
I47.2	Tachycardie ventriculaire	I65.8	Occlusion et sténose d'une autre artère précérébrale
I47.9	Tachycardie paroxystique, sans précision	I65.9	Occlusion et sténose d'une artère précérébrale, sans précision
I48.00	Flutter auriculaire: paroxystique	I66.0	Occlusion et sténose de l'artère cérébrale moyenne
I48.01	Flutter auriculaire: chronique	I66.1	Occlusion et sténose de l'artère cérébrale antérieure
I48.09	Flutter auriculaire: non précisée	I66.2	Occlusion et sténose de l'artère cérébrale postérieure
I48.10	Fibrillation auriculaire: paroxystique	I66.3	Occlusion et sténose des artères cérébelleuses
I48.11	Fibrillation auriculaire: chronique	I66.4	Occlusion et sténose des artères cérébrales, multiples et bilatérales
I48.19	Fibrillation auriculaire: non précisée	I66.8	Occlusion et sténose d'une autre artère cérébrale
I49.0	Fibrillation et flutter ventriculaires	I66.9	Occlusion et sténose d'une artère cérébrale, sans précision
I50.00	Insuffisance ventriculaire droite primaire	I67.10	Anévrisme cérébral (acquis)
I50.01	Insuffisance ventriculaire droite secondaire	I67.11	Fistule artérioveineuse cérébrale (acquise)
I50.11	Insuffisance ventriculaire gauche: Sans symptôme	I67.6	Thrombose non pyogène du système veineux intracrânien
I50.12	Insuffisance ventriculaire gauche: Avec symptôme en cas d'effort important	I71.00	Dissection de l'aorte localisation non précisée, sans indication de rupture
I50.13	Insuffisance ventriculaire gauche: Avec symptôme en cas d'effort léger	I71.01	Dissection de l'aorte thoracique, sans indication de rupture
I50.14	Insuffisance ventriculaire gauche: Avec symptôme au repos	I71.02	Dissection de l'aorte abdominale, sans indication de rupture
I50.19	Insuffisance ventriculaire gauche: Non précisée	I71.03	Dissection de l'aorte thoracoabdominale, sans indication de rupture
I50.9	Insuffisance cardiaque, sans précision	I71.04	Dissection de l'aorte localisation non précisée, avec rupture
I51.1	Rupture des cordages tendineux, non classée ailleurs	I71.05	Dissection de l'aorte thoracique, avec rupture
I51.2	Rupture du muscle papillaire, non classée ailleurs	I71.06	Dissection de l'aorte abdominale, avec rupture
I51.4	Myocardite, sans précision	I71.07	Dissection de l'aorte thoracoabdominale, avec rupture
I51.5	Dégénérescence du myocarde	I71.1	Anévrisme aortique thoraco-abdominal(e), rompu
I51.6	Maladie cardio-vasculaire, sans précision	I71.2	Anévrisme aortique thoraco-abdominal(e), sans mention de rupture
I60.0	Hémorragie sous-arachnoïdienne de la bifurcation et du siphon carotidien	I71.3	Anévrisme aortique thoraco-abdominal(e), rompu
I60.1	Hémorragie sous-arachnoïdienne de l'artère cérébrale moyenne	I71.4	Anévrisme aortique thoraco-abdominal(e), sans mention de rupture
I60.2	Hémorragie sous-arachnoïdienne de l'artère communicante antérieure	I71.5	Anévrisme aortique thoraco-abdominal(e), rompu
I60.3	Hémorragie sous-arachnoïdienne de l'artère communicante postérieure	I71.6	Anévrisme aortique thoraco-abdominal(e), sans mention de rupture
I60.4	Hémorragie sous-arachnoïdienne de l'artère basilaire	I71.8	Anévrisme aortique de localisation non précisée, rompu
I60.5	Hémorragie sous-arachnoïdienne de l'artère vertébrale	I71.9	Anévrisme aortique de localisation non précisée, sans mention de rupture
I60.6	Hémorragie sous-arachnoïdienne d'autres artères intracrâniennes	I73.8	Autres maladies vasculaires périphériques précisées
I60.7	Hémorragie sous-arachnoïdienne d'une artère intracrânienne, sans précision	I73.9	Maladie vasculaire périphérique, sans précision
I60.8	Autres hémorragies sous-arachnoïdiennes	I74.0	Embolie et thrombose de l'aorte abdominale
I60.9	Hémorragie sous-arachnoïdienne, sans précision	I74.1	Embolie et thrombose de parties de l'aorte, autres et non précisées
I61.0	Hémorragie intracérébrale hémisphérique, sous-corticale	I74.2	Embolie et thrombose des artères des membres supérieurs
I61.1	Hémorragie intracérébrale hémisphérique, corticale	I74.3	Embolie et thrombose des artères des membres inférieurs
I61.2	Hémorragie intracérébrale hémisphérique, non précisée	I74.4	Embolie et thrombose des artères distales, sans précision
I61.3	Hémorragie intracérébrale du tronc cérébral	I74.5	Embolie et thrombose de l'artère iliaque
I61.4	Hémorragie intracérébrale cérébelleuse	I74.8	Embolie et thrombose d'autres artères
I61.5	Hémorragie intracérébrale intraventriculaire	I74.9	Embolie et thrombose d'artères non précisées
I61.6	Hémorragie intracérébrale, localisations multiples	I77.2	Rupture d'une artère
I61.8	Autres hémorragies intracérébrales	I77.5	Nécrose d'une artère
I61.9	Hémorragie intracérébrale, sans précision	I79.0	Anévrisme de l'aorte au cours de maladies classées ailleurs
I62.00	Hémorragie sous-durale (aiguë) (non traumatique): Aiguë	I79.2	Angiopathie périphérique au cours de maladies classées ailleurs
I62.01	Hémorragie sous-durale (aiguë) (non traumatique): Subaiguë	I80.1	Phlébite et thrombophlébite de la veine fémorale
I62.02	Hémorragie sous-durale (aiguë) (non traumatique): Chronique	I80.20	Thrombose, phlébite et thrombophlébite des veines pelviennes
I62.09	Hémorragie sous-durale (aiguë) (non traumatique): Non précisée	I80.28	Thrombose, phlébite et thrombophlébite d'autres vaisseaux profonds des membres inférieurs
I62.1	Hémorragie extradurale non traumatique	I81	Thrombose de la veine porte
I62.9	Hémorragie intracrânienne (non traumatique), sans précision	I82.0	Syndrome de Budd-Chiari
I63.0	Infarctus cérébral dû à une thrombose des artères précérébrales	I82.2	Embolie et thrombose de la veine cave
I63.1	Infarctus cérébral dû à une embolie des artères précérébrales	I82.3	Embolie et thrombose de la veine rénale
I63.2	Infarctus cérébral dû à une occlusion ou sténose des artères précérébrales, de mécanisme non précisé	I85.0	Varices œsophagiennes hémorragiques
I63.3	Infarctus cérébral dû à une thrombose des artères cérébrales	I89.1	Lymphangite
I63.4	Infarctus cérébral dû à une embolie des artères cérébrales	I89.8	Autres atteintes non infectieuses précisées des vaisseaux et des ganglions lymphatiques
I63.5	Infarctus cérébral dû à une occlusion ou sténose des artères cérébrales, de mécanisme non précisé	I97.0	Syndrome post-cardiotomie
I63.6	Infarctus cérébral dû à une thrombose veineuse cérébrale, non pyogène	I97.1	Autres troubles fonctionnels après chirurgie cardiaque
I63.8	Autres infarctus cérébraux	I98.0	Syphilis cardio-vasculaire
I63.9	Infarctus cérébral, sans précision	I98.1	Troubles cardio-vasculaires au cours d'autres maladies infectieuses et parasitaires classées ailleurs
I65.0	Occlusion et sténose de l'artère vertébrale	J09	Grippe, à virus grippal identifié
I65.1	Occlusion et sténose de l'artère basilaire	J10.0	Grippe avec pneumopathie, autre virus grippal identifié
I65.2	Occlusion et sténose de l'artère carotide		

J10.1	Grippe avec d'autres manifestations respiratoires, autre virus grippal identifié	K31.6	Fistule de l'estomac et du duodénum
J10.8	Grippe avec d'autres manifestations, autre virus grippal identifié	K35.2	Appendicite aiguë avec péritonite généralisée
J11.0	Grippe avec pneumopathie, virus non identifié	K35.30	Appendicite aiguë avec péritonite localisée sans perforation ni rupture
J11.1	Grippe avec d'autres manifestations respiratoires, virus non identifié	K35.31	Appendicite aiguë avec péritonite localisée avec perforation ou rupture
J11.8	Grippe avec d'autres manifestations, virus non identifié	K35.32	Appendicite aiguë avec abcès péritonéal
J12.0	Pneumopathie adénovirale	K35.8	Appendicite aiguë, sans précision
J12.1	Pneumopathie due au virus respiratoire syncytial [VRS]	K37	Appendicite, sans précision
J12.2	Pneumopathie due aux virus paragrippaux	K40.00	Hernie inguinale bilatérale, avec occlusion, sans gangrène: Non précisée comme hernie récidivante
J12.3	Pneumonie due au Metapneumovirus humain	K40.01	Hernie inguinale bilatérale, avec occlusion, sans gangrène: Hernie récidivante
J12.8	Autres pneumopathies virales	K40.10	Hernie inguinale bilatérale, avec gangrène: Non précisée comme hernie récidivante
J12.9	Pneumopathie virale, sans précision	K40.11	Hernie inguinale bilatérale, avec gangrène: Hernie récidivante
J13	Pneumonie due à Streptococcus pneumoniae	K40.30	Hernie inguinale, unilatérale ou sans précision, avec occlusion, sans gangrène: Non précisée comme hernie récidivante
J14	Pneumopathie due à Haemophilus influenzae	K40.31	Hernie inguinale, unilatérale ou sans précision, avec occlusion, sans gangrène: Hernie récidivante
J15.0	Pneumopathie due à Klebsiella pneumoniae	K40.40	Hernie inguinale, unilatérale ou sans précision, avec gangrène: Non précisée comme hernie récidivante
J15.1	Pneumopathie due à Pseudomonas	K40.41	Hernie inguinale, unilatérale ou sans précision, avec gangrène: Hernie récidivante
J15.2	Pneumopathie due à des staphylocoques	K41.0	Hernie crurale bilatérale, avec occlusion, sans gangrène
J15.3	Pneumopathie due à des streptocoques, groupe B	K41.1	Hernie crurale bilatérale, avec gangrène
J15.4	Pneumopathie due à d'autres streptocoques	K41.3	Hernie crurale, unilatérale ou sans précision, avec occlusion, sans gangrène
J15.5	Pneumopathie due à Escherichia coli	K41.4	Hernie crurale, unilatérale ou sans précision, avec gangrène
J15.6	Pneumopathie due à d'autres bactéries aérobies à Gram négatif	K42.0	Hernie ombilicale avec occlusion, sans gangrène
J15.7	Pneumopathie due à Mycoplasma pneumoniae	K42.1	Hernie ombilicale, avec gangrène
J15.8	Autres pneumopathies bactériennes	K43.0	Autres hernies de la paroi abdominale antérieure avec occlusion, sans gangrène
J15.9	Pneumopathie bactérienne, sans précision	K43.1	Autres hernies de la paroi abdominale antérieure, avec gangrène
J16.0	Pneumopathie due à Chlamydia	K44.0	Hernie diaphragmatique avec occlusion, sans gangrène
J16.8	Pneumopathie due à d'autres micro-organismes infectieux	K44.1	Hernie diaphragmatique, avec gangrène
J17.0	Pneumopathie au cours de maladies bactériennes classées ailleurs	K45.1	Autres hernies abdominales précisées, avec gangrène
J17.1	Pneumopathie au cours de maladies virales classées ailleurs	K46.1	Hernie abdominale non précisée, avec gangrène
J17.2	Pneumopathie au cours de mycoses	K52.1	Gastro-entérite et colite toxiques
J17.3	Pneumopathie au cours de maladies parasitaires	K55.0	Troubles vasculaires aigus de l'intestin
J17.8	Pneumopathie au cours d'autres maladies classées ailleurs	K55.21	Angiodysplasie du côlon: Sans indication de saignement
J18.0	Bronchopneumopathie, sans précision	K56.0	Iléus paralytique
J18.1	Pneumopathie lobaire, sans précision	K56.1	Invagination
J18.8	Autres pneumopathies, micro-organisme non précisé	K56.2	Volvulus
J18.9	Pneumopathie, sans précision	K56.4	Autres obstructions de l'intestin
J21.0	Bronchiolite aiguë due au virus respiratoire syncytial [VRS]	K56.6	Occlusions intestinales, autres et sans précision
J21.1	Bronchiolite aiguë au Metapneumovirus humain	K56.7	Iléus, sans précision
J21.8	Bronchiolite aiguë due à d'autres micro-organismes précisés	K59.3	Mégacôlon, non classé ailleurs
J21.9	Bronchiolite aiguë, sans précision	K61.0	Abcès anal
J34.3	Hypertrophie des cornets du nez	K61.1	Abcès rectal
J38.00	Paralysie des cordes vocales et du larynx: Non précisée	K61.2	Abcès ano-rectal
J38.02	Paralysie des cordes vocales et du larynx: Unilatérale, totale	K61.3	Abcès ischio-rectal
J38.03	Paralysie des cordes vocales et du larynx: Bilatérale, partielle	K61.4	Abcès intrasphinctérien
J38.6	Sténose du larynx	K62.2	Prolapsus anal
J38.7	Autres maladies du larynx	K62.3	Prolapsus rectal
J39.0	Abcès parapharyngé et rétropharyngé	K62.4	Sténose de l'anus et du rectum
J69.0	Pneumopathie due à des aliments et des vomissements	K63.0	Abcès de l'intestin
J69.1	Pneumopathie due à des huiles et des essences	K63.1	Perforation de l'intestin (non traumatique)
J69.8	Pneumopathie due à d'autres substances solides et liquides	K63.2	Fistule de l'intestin
J85.0	Gangrène et nécrose du poumon	K63.3	Ulcère de l'intestin
J85.1	Abcès du poumon avec pneumopathie	K65.0	Péritonite aiguë
J85.2	Abcès du poumon sans pneumopathie	K65.8	Autres péritonites
J85.3	Abcès du médiastin	K65.9	Péritonite, sans précision
J86.0	Pyothorax avec fistule	K66.0	Adhérences péritonéales
J86.9	Pyothorax sans fistule	K66.1	Hémopéritoine
J90	Epanchement pleural, non classé ailleurs	K66.8	Autres maladies précisées du péritoine
J91	Epanchement pleural au cours de maladies classées ailleurs	K67.0	Péritonite à Chlamydia {A74.8}
J94.0	Epanchement chyleux	K67.1	Péritonite gonococcique {A54.8}
J94.2	Hémothorax	K67.3	Péritonite tuberculeuse {A18.3}
J94.8	Autres affections pleurales précisées		
J94.9	Affection pleurale, sans précision		
J95.0	Fonctionnement défectueux d'une trachéotomie		
J95.80	Pneumothorax iatrogène		
K07.1	Anomalies de rapport entre les mâchoires et la base du crâne		
K07.8	Autres anomalies dento-faciales		
K22.2	Obstruction de l'œsophage		
K22.3	Perforation de l'œsophage		
K22.4	Dyskinésie de l'œsophage		

K67.8	Autres atteintes péritonéales au cours de maladies infectieuses classées ailleurs	L51.8	Autres formes d'érythème polymorphe
K71.0	Maladie toxique du foie avec cholestase	L51.9	Erythème polymorphe, sans précision
K71.1	Maladie toxique du foie avec nécrose hépatique	L74.4	Anhidrose
K71.2	Maladie toxique du foie avec hépatite aiguë	M00.00	Arthrite et polyarthrite à staphylocoques: Sièges multiples
K71.3	Maladie toxique du foie avec hépatite chronique persistante	M00.01	Arthrite et polyarthrite à staphylocoques: Région scapulaire
K71.4	Maladie toxique du foie avec hépatite chronique lobulaire	M00.02	Arthrite et polyarthrite à staphylocoques: Bras humérus articulation du coude
K71.5	Maladie toxique du foie avec hépatite chronique active	M00.03	Arthrite et polyarthrite à staphylocoques: Avant-bras cubitus articulation du poignet
K71.6	Maladie toxique du foie avec hépatite, non classée ailleurs	M00.04	Arthrite et polyarthrite à staphylocoques: Main carpe
K71.7	Maladie toxique du foie avec fibrose et cirrhose du foie	M00.05	Arthrite et polyarthrite à staphylocoques: Région pelvienne
K71.8	Maladie toxique du foie avec d'autres lésions du foie	M00.06	Arthrite et polyarthrite à staphylocoques: Jambe péroné articulation du genou
K71.9	Maladie toxique du foie, sans précision	M00.07	Arthrite et polyarthrite à staphylocoques: Cheville et métatarse
K72.0	Insuffisance hépatique aiguë et subaiguë	M00.08	Arthrite et polyarthrite à staphylocoques: Autres
K74.0	Fibrose hépatique	M00.09	Arthrite et polyarthrite à staphylocoques: Siège non précisé
K74.2	Fibrose hépatique, avec sclérose hépatique	M00.10	Arthrite et polyarthrite à pneumocoques: Sièges multiples
K74.3	Cirrhose biliaire primitive	M00.11	Arthrite et polyarthrite à pneumocoques: Région scapulaire
K74.4	Cirrhose biliaire secondaire	M00.12	Arthrite et polyarthrite à pneumocoques: Bras humérus articulation du coude
K74.5	Cirrhose biliaire, sans précision	M00.13	Arthrite et polyarthrite à pneumocoques: Avant-bras cubitus articulation du poignet
K74.6	Cirrhoses du foie, autres et sans précision	M00.14	Arthrite et polyarthrite à pneumocoques: Main carpe
K75.0	Abcès du foie	M00.15	Arthrite et polyarthrite à pneumocoques: Région pelvienne
K75.1	Phlébite de la veine porte	M00.16	Arthrite et polyarthrite à pneumocoques: Jambe péroné articulation du genou
K75.2	Hépatite réactive non spécifique	M00.17	Arthrite et polyarthrite à pneumocoques: Cheville et métatarse
K75.3	Hépatite granulomateuse, non classée ailleurs	M00.18	Arthrite et polyarthrite à pneumocoques: Autres
K75.4	Hépatite auto-immune	M00.19	Arthrite et polyarthrite à pneumocoques: Siège non précisé
K75.8	Autres maladies inflammatoires précisées du foie	M00.20	Autres arthrites et polyarthrites à streptocoques: Sièges multiples
K75.9	Maladie inflammatoire du foie, sans précision	M00.21	Autres arthrites et polyarthrites à streptocoques: Région scapulaire
K76.0	Dégénérescence graisseuse du foie, non classée ailleurs	M00.22	Autres arthrites et polyarthrites à streptocoques: Bras humérus articulation du coude
K76.2	Nécrose hémorragique centrale du foie	M00.23	Autres arthrites et polyarthrites à streptocoques: Avant-bras cubitus articulation du poignet
K76.3	Infarctus hépatique	M00.24	Autres arthrites et polyarthrites à streptocoques: Main carpe
K76.4	Pélieuse hépatique	M00.25	Autres arthrites et polyarthrites à streptocoques: Région pelvienne
K76.6	Hypertension portale	M00.26	Autres arthrites et polyarthrites à streptocoques: Jambe péroné articulation du genou
K76.7	Syndrome hépato-rénal	M00.27	Autres arthrites et polyarthrites à streptocoques: Cheville et métatarse
K77.0	Atteintes hépatiques au cours de maladies infectieuses et parasitaires classées ailleurs	M00.28	Autres arthrites et polyarthrites à streptocoques: Autres
K77.11	Stade 1 de maladie aiguë du foie de rejet de greffe- contre-hôte {T86.01}	M00.29	Autres arthrites et polyarthrites à streptocoques: Siège non précisé
K77.12	Stade 2 de maladie aiguë du foie de rejet de greffe- contre-hôte {T86.02}	M00.80	Arthrite et polyarthrite dues à d'autres bactéries précisées: Sièges multiples
K77.13	Stade 3 de maladie aiguë du foie de rejet de greffe- contre-hôte {T86.02}	M00.81	Arthrite et polyarthrite dues à d'autres bactéries précisées: Région scapulaire
K77.14	Stade 4 de maladie aiguë du foie de rejet de greffe- contre-hôte {T86.02}	M00.82	Arthrite et polyarthrite dues à d'autres bactéries précisées: Bras humérus articulation du coude
K77.8	Atteintes hépatiques au cours d'autres maladies classées ailleurs	M00.83	Arthrite et polyarthrite dues à d'autres bactéries précisées: Avant-bras cubitus articulation du poignet
K83.1	Obstruction des voies biliaires	M00.84	Arthrite et polyarthrite dues à d'autres bactéries précisées: Main carpe
K90.2	Syndrome de l'anse borgne, non classé ailleurs	M00.85	Arthrite et polyarthrite dues à d'autres bactéries précisées: Région pelvienne
K90.3	Stéatorrhée pancréatique	M00.86	Arthrite et polyarthrite dues à d'autres bactéries précisées: Jambe péroné articulation du genou
K91.1	Syndromes consécutifs à une intervention gastrique	M00.87	Arthrite et polyarthrite dues à d'autres bactéries précisées: Cheville et métatarse
K93.1	Mégacolon au cours de la maladie de Chagas {B57.3}	M00.88	Arthrite et polyarthrite dues à d'autres bactéries précisées: Autres
L00.0	Syndrome staphylococcique de peau échaudée [Syndrome SSS]: Atteinte de moins de 30% de la surface corporelle	M00.89	Arthrite et polyarthrite dues à d'autres bactéries précisées: Siège non précisé
L00.1	Syndrome staphylococcique de peau échaudée [Syndrome SSS]: Atteinte de 30% de la surface corporelle et plus	M01.00	Arthrite méningococcique {A39.8}: Sièges multiples
L10.2	Pemphigus foliacé	M01.01	Arthrite méningococcique {A39.8}: Région scapulaire
L11.8	Autres formes précisées d'acantholyse	M01.02	Arthrite méningococcique {A39.8}: Bras humérus articulation du coude
L11.9	Acantholyse, sans précision		
L12.0	Pemphigoïde bulleux		
L12.3	Epidermolyse bulleuse acquise		
L12.8	Autres pemphigoïdes		
L12.9	Pemphigoïde, sans précision		
L13.0	Dermite herpétiforme		
L13.1	Pustulose sous-cornée		
L13.8	Autres dermatoses bulleuses précisées		
L14	Dermatoses bulleuses au cours de maladies classées ailleurs		
L40.1	Psoriasis pustuleux généralisé		
L51.0	Erythème polymorphe non bulleux		
L51.1	Erythème polymorphe bulleux		
L51.20	Epidermolyse nécrosante suraiguë [Lyell]: Atteinte de moins de 30% de la surface corporelle SAI		
L51.21	Epidermolyse nécrosante suraiguë [Lyell]: Atteinte de 30% et plus de la surface corporelle		

M01.03	Arthrite méningococcique {A39.8}: Avant-bras cubitus articulation du poignet	M10.14	Goutte saturnine: Main carpe
M01.04	Arthrite méningococcique {A39.8}: Main carpe	M10.15	Goutte saturnine: Région pelvienne
M01.05	Arthrite méningococcique {A39.8}: Région pelvienne	M10.16	Goutte saturnine: Jambe péroné articulation du genou
M01.06	Arthrite méningococcique {A39.8}: Jambe péroné articulation du genou	M10.17	Goutte saturnine: Cheville et métatarse
M01.07	Arthrite méningococcique {A39.8}: Cheville et métatarse	M10.18	Goutte saturnine: Autres
M01.08	Arthrite méningococcique {A39.8}: Autres	M10.19	Goutte saturnine: Siège non précisé
M01.09	Arthrite méningococcique {A39.8}: Siège non précisé	M10.20	Goutte médicamenteuse: Sièges multiples
M01.10	Arthrite tuberculeuse {A18.0}: Sièges multiples	M10.21	Goutte médicamenteuse: Région scapulaire
M01.11	Arthrite tuberculeuse {A18.0}: Région scapulaire	M10.22	Goutte médicamenteuse: Bras humérus articulation du coude
M01.12	Arthrite tuberculeuse {A18.0}: Bras humérus articulation du coude	M10.23	Goutte médicamenteuse: Avant-bras cubitus articulation du poignet
M01.13	Arthrite tuberculeuse {A18.0}: Avant-bras cubitus articulation du poignet	M10.24	Goutte médicamenteuse: Main carpe
M01.14	Arthrite tuberculeuse {A18.0}: Main carpe	M10.25	Goutte médicamenteuse: Région pelvienne
M01.15	Arthrite tuberculeuse {A18.0}: Région pelvienne	M10.26	Goutte médicamenteuse: Jambe péroné articulation du genou
M01.16	Arthrite tuberculeuse {A18.0}: Jambe péroné articulation du genou	M10.27	Goutte médicamenteuse: Cheville et métatarse
M01.17	Arthrite tuberculeuse {A18.0}: Cheville et métatarse	M10.28	Goutte médicamenteuse: Autres
M01.18	Arthrite tuberculeuse {A18.0}: Autres	M10.29	Goutte médicamenteuse: Siège non précisé
M01.19	Arthrite tuberculeuse {A18.0}: Siège non précisé	M14.8	Arthropathie au cours d'autres maladies précisées classées ailleurs
M01.30	Arthrite au cours d'autres maladies bactériennes classées ailleurs: Sièges multiples	M32.0	Lupus érythémateux disséminé médicamenteux
M01.31	Arthrite au cours d'autres maladies bactériennes classées ailleurs: Région scapulaire	M32.1	Lupus érythémateux disséminé avec atteinte d'organes et d'appareils
M01.32	Arthrite au cours d'autres maladies bactériennes classées ailleurs: Bras humérus articulation du coude	M32.8	Autres formes de lupus érythémateux disséminé
M01.33	Arthrite au cours d'autres maladies bactériennes classées ailleurs: Avant-bras cubitus articulation du poignet	M32.9	Lupus érythémateux disséminé, sans précision
M01.34	Arthrite au cours d'autres maladies bactériennes classées ailleurs: Main carpe	M36.1	Arthropathie au cours de maladies tumorales classées ailleurs {C00-D48}
M01.35	Arthrite au cours d'autres maladies bactériennes classées ailleurs: Région pelvienne	M36.2	Arthropathie hémophilique {D66-D68}
M01.36	Arthrite au cours d'autres maladies bactériennes classées ailleurs: Jambe péroné articulation du genou	M36.3	Arthropathie au cours d'autres maladies du sang classées ailleurs {D50-D76}
M01.37	Arthrite au cours d'autres maladies bactériennes classées ailleurs: Cheville et métatarse	M36.8	Atteintes systémiques du tissu conjonctif au cours d'autres maladies classées ailleurs
M01.38	Arthrite au cours d'autres maladies bactériennes classées ailleurs: Autres	M46.20	Ostéomyélite vertébrale: Localisations vertébrales multiples
M01.39	Arthrite au cours d'autres maladies bactériennes classées ailleurs: Siège non précisé	M46.21	Ostéomyélite vertébrale: Région occipito-atloïdo-axoïdienne
M01.40	Arthrite au cours de la rubéole {B06.8}: Sièges multiples	M46.22	Ostéomyélite vertébrale: Région cervicale
M01.41	Arthrite au cours de la rubéole {B06.8}: Région scapulaire	M46.23	Ostéomyélite vertébrale: Région cervico-dorsale
M01.42	Arthrite au cours de la rubéole {B06.8}: Bras humérus articulation du coude	M46.24	Ostéomyélite vertébrale: Région dorsale
M01.43	Arthrite au cours de la rubéole {B06.8}: Avant-bras cubitus articulation du poignet	M46.25	Ostéomyélite vertébrale: Région dorso-lombaire
M01.44	Arthrite au cours de la rubéole {B06.8}: Main carpe	M46.26	Ostéomyélite vertébrale: Région lombaire
M01.45	Arthrite au cours de la rubéole {B06.8}: Région pelvienne	M46.27	Ostéomyélite vertébrale: Région lombo-sacrée
M01.46	Arthrite au cours de la rubéole {B06.8}: Jambe péroné articulation du genou	M46.28	Ostéomyélite vertébrale: Région sacrée et sacro-coccygienne
M01.47	Arthrite au cours de la rubéole {B06.8}: Cheville et métatarse	M46.29	Ostéomyélite vertébrale: Localisation non précisée
M01.48	Arthrite au cours de la rubéole {B06.8}: Autres	M48.40	Fracture vertébrale de fatigue: Localisations vertébrales multiples
M01.49	Arthrite au cours de la rubéole {B06.8}: Siège non précisé	M48.41	Fracture vertébrale de fatigue: Région occipito-atloïdo-axoïdienne
M01.60	Arthrite au cours de mycoses {B35-B49}: Sièges multiples	M48.42	Fracture vertébrale de fatigue: Région cervicale
M01.61	Arthrite au cours de mycoses {B35-B49}: Région scapulaire	M48.43	Fracture vertébrale de fatigue: Région cervico-dorsale
M01.62	Arthrite au cours de mycoses {B35-B49}: Bras humérus articulation du coude	M48.44	Fracture vertébrale de fatigue: Région dorsale
M01.63	Arthrite au cours de mycoses {B35-B49}: Avant-bras cubitus articulation du poignet	M48.45	Fracture vertébrale de fatigue: Région dorso-lombaire
M01.64	Arthrite au cours de mycoses {B35-B49}: Main carpe	M48.46	Fracture vertébrale de fatigue: Région lombaire
M01.65	Arthrite au cours de mycoses {B35-B49}: Région pelvienne	M48.47	Fracture vertébrale de fatigue: Région lombo-sacrée
M01.66	Arthrite au cours de mycoses {B35-B49}: Jambe péroné articulation du genou	M48.48	Fracture vertébrale de fatigue: Région sacrée et sacro-coccygienne
M01.67	Arthrite au cours de mycoses {B35-B49}: Cheville et métatarse	M48.49	Fracture vertébrale de fatigue: Localisation non précisée
M01.68	Arthrite au cours de mycoses {B35-B49}: Autres	M48.50	Tassement vertébral, non classé ailleurs: Localisations vertébrales multiples
M01.69	Arthrite au cours de mycoses {B35-B49}: Siège non précisé	M48.51	Tassement vertébral, non classé ailleurs: Région occipito-atloïdo-axoïdienne
M10.10	Goutte saturnine: Sièges multiples	M48.52	Tassement vertébral, non classé ailleurs: Région cervicale
M10.11	Goutte saturnine: Région scapulaire	M48.53	Tassement vertébral, non classé ailleurs: Région cervico-dorsale
M10.12	Goutte saturnine: Bras humérus articulation du coude	M48.54	Tassement vertébral, non classé ailleurs: Région dorsale
M10.13	Goutte saturnine: Avant-bras cubitus articulation du poignet	M48.55	Tassement vertébral, non classé ailleurs: Région dorso-lombaire
		M48.56	Tassement vertébral, non classé ailleurs: Région lombaire
		M48.57	Tassement vertébral, non classé ailleurs: Région lombo-sacrée
		M48.58	Tassement vertébral, non classé ailleurs: Région sacrée et sacro-coccygienne
		M48.59	Tassement vertébral, non classé ailleurs: Localisation non précisée
		M49.50	Tassement vertébral au cours de maladies classées ailleurs: Localisations vertébrales multiples

M49.51	Tassement vertébral au cours de maladies classées ailleurs: Région occipito-atloïdo-axoïdienne	M86.04	Ostéomyélite hématogène aiguë: Main carpe
M49.52	Tassement vertébral au cours de maladies classées ailleurs: Région cervicale	M86.05	Ostéomyélite hématogène aiguë: Région pelvienne
M49.53	Tassement vertébral au cours de maladies classées ailleurs: Région cervico-dorsale	M86.06	Ostéomyélite hématogène aiguë: Jambe péroné articulation du genou
M49.54	Tassement vertébral au cours de maladies classées ailleurs: Région dorsale	M86.07	Ostéomyélite hématogène aiguë: Cheville et métatarse
M49.55	Tassement vertébral au cours de maladies classées ailleurs: Région dorso-lombaire	M86.08	Ostéomyélite hématogène aiguë: Autres
M49.56	Tassement vertébral au cours de maladies classées ailleurs: Région lombaire	M86.09	Ostéomyélite hématogène aiguë: Siège non précisé
M49.57	Tassement vertébral au cours de maladies classées ailleurs: Région lombo-sacrée	M86.10	Autres ostéomyélites aiguës: Sièges multiples
M49.58	Tassement vertébral au cours de maladies classées ailleurs: Région sacrée et sacro-coccygienne	M86.11	Autres ostéomyélites aiguës: Région scapulaire
M49.59	Tassement vertébral au cours de maladies classées ailleurs: Localisation non précisée	M86.12	Autres ostéomyélites aiguës: Bras humérus articulation du coude
M53.3	Atteintes sacro-coccygiennes, non classées ailleurs	M86.13	Autres ostéomyélites aiguës: Avant-bras cubitus articulation du poignet
M60.15	Myosite interstitielle: Région pelvienne	M86.14	Autres ostéomyélites aiguës: Main carpe
M73.00	Bursite gonococcique {A54.4}: Sièges multiples	M86.15	Autres ostéomyélites aiguës: Région pelvienne
M73.01	Bursite gonococcique {A54.4}: Région scapulaire	M86.16	Autres ostéomyélites aiguës: Jambe péroné articulation du genou
M73.02	Bursite gonococcique {A54.4}: Bras humérus articulation du coude	M86.17	Autres ostéomyélites aiguës: Cheville et métatarse
M73.03	Bursite gonococcique {A54.4}: Avant-bras cubitus articulation du poignet	M86.18	Autres ostéomyélites aiguës: Autres
M73.04	Bursite gonococcique {A54.4}: Main carpe	M86.19	Autres ostéomyélites aiguës: Siège non précisé
M73.05	Bursite gonococcique {A54.4}: Région pelvienne	M86.20	Ostéomyélite subaiguë: Sièges multiples
M73.06	Bursite gonococcique {A54.4}: Jambe péroné articulation du genou	M86.21	Ostéomyélite subaiguë: Région scapulaire
M73.07	Bursite gonococcique {A54.4}: Cheville et métatarse	M86.22	Ostéomyélite subaiguë: Bras humérus articulation du coude
M73.08	Bursite gonococcique {A54.4}: Autres	M86.23	Ostéomyélite subaiguë: Avant-bras cubitus articulation du poignet
M73.09	Bursite gonococcique {A54.4}: Siège non précisé	M86.24	Ostéomyélite subaiguë: Main carpe
M84.30	Fracture par sollicitation excessive, non classée ailleurs: Sièges multiples	M86.25	Ostéomyélite subaiguë: Région pelvienne
M84.31	Fracture par sollicitation excessive, non classée ailleurs: Région scapulaire	M86.26	Ostéomyélite subaiguë: Jambe péroné articulation du genou
M84.32	Fracture par sollicitation excessive, non classée ailleurs: Bras humérus articulation du coude	M86.27	Ostéomyélite subaiguë: Cheville et métatarse
M84.33	Fracture par sollicitation excessive, non classée ailleurs: Avant-bras cubitus articulation du poignet	M86.28	Ostéomyélite subaiguë: Autres
M84.34	Fracture par sollicitation excessive, non classée ailleurs: Main carpe	M86.29	Ostéomyélite subaiguë: Siège non précisé
M84.35	Fracture par sollicitation excessive, non classée ailleurs: Région pelvienne	M86.30	Ostéomyélite chronique multiple: Sièges multiples
M84.36	Fracture par sollicitation excessive, non classée ailleurs: Jambe péroné articulation du genou	M86.31	Ostéomyélite chronique multiple: Région scapulaire
M84.37	Fracture par sollicitation excessive, non classée ailleurs: Cheville et métatarse	M86.32	Ostéomyélite chronique multiple: Bras humérus articulation du coude
M84.38	Fracture par sollicitation excessive, non classée ailleurs: Autres	M86.33	Ostéomyélite chronique multiple: Avant-bras cubitus articulation du poignet
M84.39	Fracture par sollicitation excessive, non classée ailleurs: Siège non précisé	M86.34	Ostéomyélite chronique multiple: Main carpe
M84.40	Fracture pathologique, non classée ailleurs: Sièges multiples	M86.35	Ostéomyélite chronique multiple: Région pelvienne
M84.41	Fracture pathologique, non classée ailleurs: Région scapulaire	M86.36	Ostéomyélite chronique multiple: Jambe péroné articulation du genou
M84.42	Fracture pathologique, non classée ailleurs: Bras humérus articulation du coude	M86.37	Ostéomyélite chronique multiple: Cheville et métatarse
M84.43	Fracture pathologique, non classée ailleurs: Avant-bras cubitus articulation du poignet	M86.38	Ostéomyélite chronique multiple: Autres
M84.44	Fracture pathologique, non classée ailleurs: Main carpe	M86.39	Ostéomyélite chronique multiple: Siège non précisé
M84.45	Fracture pathologique, non classée ailleurs: Région pelvienne	M86.40	Ostéomyélite chronique avec fistule de drainage: Sièges multiples
M84.46	Fracture pathologique, non classée ailleurs: Jambe péroné articulation du genou	M86.41	Ostéomyélite chronique avec fistule de drainage: Région scapulaire
M84.47	Fracture pathologique, non classée ailleurs: Cheville et métatarse	M86.42	Ostéomyélite chronique avec fistule de drainage: Bras humérus articulation du coude
M84.48	Fracture pathologique, non classée ailleurs: Autres	M86.43	Ostéomyélite chronique avec fistule de drainage: Avant-bras cubitus articulation du poignet
M84.49	Fracture pathologique, non classée ailleurs: Siège non précisé	M86.44	Ostéomyélite chronique avec fistule de drainage: Main carpe
M86.00	Ostéomyélite hématogène aiguë: Sièges multiples	M86.45	Ostéomyélite chronique avec fistule de drainage: Région pelvienne
M86.01	Ostéomyélite hématogène aiguë: Région scapulaire	M86.46	Ostéomyélite chronique avec fistule de drainage: Jambe péroné articulation du genou
M86.02	Ostéomyélite hématogène aiguë: Bras humérus articulation du coude	M86.47	Ostéomyélite chronique avec fistule de drainage: Cheville et métatarse
M86.03	Ostéomyélite hématogène aiguë: Avant-bras cubitus articulation du poignet	M86.48	Ostéomyélite chronique avec fistule de drainage: Autres
		M86.49	Ostéomyélite chronique avec fistule de drainage: Siège non précisé
		M86.50	Autres ostéomyélites hématogènes chroniques: Sièges multiples
		M86.51	Autres ostéomyélites hématogènes chroniques: Région scapulaire
		M86.52	Autres ostéomyélites hématogènes chroniques: Bras humérus articulation du coude
		M86.53	Autres ostéomyélites hématogènes chroniques: Avant-bras cubitus articulation du poignet
		M86.54	Autres ostéomyélites hématogènes chroniques: Main carpe
		M86.55	Autres ostéomyélites hématogènes chroniques: Région pelvienne

M86.56	Autres ostéomyélites hématogènes chroniques: Jambe péroné articulation du genou	M87.25	Ostéonécrose due à un traumatisme antérieur: Région pelvienne
M86.57	Autres ostéomyélites hématogènes chroniques: Cheville et métatarse	M87.26	Ostéonécrose due à un traumatisme antérieur: Jambe péroné articulation du genou
M86.58	Autres ostéomyélites hématogènes chroniques: Autres	M87.27	Ostéonécrose due à un traumatisme antérieur: Cheville et métatarse
M86.59	Autres ostéomyélites hématogènes chroniques: Siège non précisé	M87.28	Ostéonécrose due à un traumatisme antérieur: Autres
M86.60	Autres ostéomyélites chroniques: Sièges multiples	M87.29	Ostéonécrose due à un traumatisme antérieur: Siège non précisé
M86.61	Autres ostéomyélites chroniques: Région scapulaire	M87.30	Autres ostéonécroses secondaires: Sièges multiples
M86.62	Autres ostéomyélites chroniques: Bras humérus articulation du coude	M87.31	Autres ostéonécroses secondaires: Région scapulaire
M86.63	Autres ostéomyélites chroniques: Avant-bras cubitus articulation du poignet	M87.32	Autres ostéonécroses secondaires: Bras humérus articulation du coude
M86.64	Autres ostéomyélites chroniques: Main carpe	M87.33	Autres ostéonécroses secondaires: Avant-bras cubitus articulation du poignet
M86.65	Autres ostéomyélites chroniques: Région pelvienne	M87.34	Autres ostéonécroses secondaires: Main carpe
M86.66	Autres ostéomyélites chroniques: Jambe péroné articulation du genou	M87.35	Autres ostéonécroses secondaires: Région pelvienne
M86.67	Autres ostéomyélites chroniques: Cheville et métatarse	M87.36	Autres ostéonécroses secondaires: Jambe péroné articulation du genou
M86.68	Autres ostéomyélites chroniques: Autres	M87.37	Autres ostéonécroses secondaires: Cheville et métatarse
M86.69	Autres ostéomyélites chroniques: Siège non précisé	M87.38	Autres ostéonécroses secondaires: Autres
M86.80	Autres ostéomyélites: Sièges multiples	M87.39	Autres ostéonécroses secondaires: Siège non précisé
M86.81	Autres ostéomyélites: Région scapulaire	M87.80	Autres ostéonécroses: Sièges multiples
M86.82	Autres ostéomyélites: Bras humérus articulation du coude	M87.80	Autres ostéonécroses: Région scapulaire
M86.83	Autres ostéomyélites: Avant-bras cubitus articulation du poignet	M87.81	Autres ostéonécroses: Bras humérus articulation du coude
M86.84	Autres ostéomyélites: Main carpe	M87.82	Autres ostéonécroses: Avant-bras cubitus articulation du poignet
M86.85	Autres ostéomyélites: Région pelvienne	M87.83	Autres ostéonécroses: Main carpe
M86.86	Autres ostéomyélites: Jambe péroné articulation du genou	M87.84	Autres ostéonécroses: Région pelvienne
M86.87	Autres ostéomyélites: Cheville et métatarse	M87.85	Autres ostéonécroses: Jambe péroné articulation du genou
M86.88	Autres ostéomyélites: Autres	M87.86	Autres ostéonécroses: Cheville et métatarse
M86.89	Autres ostéomyélites: Siège non précisé	M87.87	Autres ostéonécroses: Autres
M86.90	Ostéomyélite, sans précision: Sièges multiples	M87.88	Autres ostéonécroses: Siège non précisé
M86.91	Ostéomyélite, sans précision: Région scapulaire	M87.89	Ostéonécrose, sans précision: Sièges multiples
M86.92	Ostéomyélite, sans précision: Bras humérus articulation du coude	M87.90	Ostéonécrose, sans précision: Région scapulaire
M86.93	Ostéomyélite, sans précision: Avant-bras cubitus articulation du poignet	M87.91	Ostéonécrose, sans précision: Bras humérus articulation du coude
M86.94	Ostéomyélite, sans précision: Main carpe	M87.92	Ostéonécrose, sans précision: Avant-bras cubitus articulation du poignet
M86.95	Ostéomyélite, sans précision: Région pelvienne	M87.93	Ostéonécrose, sans précision: Main carpe
M86.96	Ostéomyélite, sans précision: Jambe péroné articulation du genou	M87.94	Ostéonécrose, sans précision: Région pelvienne
M86.97	Ostéomyélite, sans précision: Cheville et métatarse	M87.95	Ostéonécrose, sans précision: Jambe péroné articulation du genou
M86.98	Ostéomyélite, sans précision: Autres	M87.96	Ostéonécrose, sans précision: Cheville et métatarse
M86.99	Ostéomyélite, sans précision: Siège non précisé	M87.97	Ostéonécrose, sans précision: Autres
M87.02	Ostéonécrose aseptique idiopathique: Bras humérus articulation du coude	M87.98	Ostéonécrose, sans précision: Siège non précisé
M87.05	Ostéonécrose aseptique idiopathique: Région pelvienne	M87.99	Tuberculose osseuse {A18.0}: Sièges multiples
M87.06	Ostéonécrose aseptique idiopathique: Jambe péroné articulation du genou	M90.00	Tuberculose osseuse {A18.0}: Région scapulaire
M87.07	Ostéonécrose aseptique idiopathique: Cheville et métatarse	M90.01	Tuberculose osseuse {A18.0}: Bras humérus articulation du coude
M87.09	Ostéonécrose aseptique idiopathique: Siège non précisé	M90.02	Tuberculose osseuse {A18.0}: Avant-bras cubitus articulation du poignet
M87.10	Ostéonécrose médicamenteuse: Sièges multiples	M90.03	Tuberculose osseuse {A18.0}: Main carpe
M87.11	Ostéonécrose médicamenteuse: Région scapulaire	M90.04	Tuberculose osseuse {A18.0}: Région pelvienne
M87.12	Ostéonécrose médicamenteuse: Bras humérus articulation du coude	M90.05	Tuberculose osseuse {A18.0}: Jambe péroné articulation du genou
M87.13	Ostéonécrose médicamenteuse: Avant-bras cubitus articulation du poignet	M90.06	Tuberculose osseuse {A18.0}: Cheville et métatarse
M87.14	Ostéonécrose médicamenteuse: Main carpe	M90.07	Tuberculose osseuse {A18.0}: Autres
M87.15	Ostéonécrose médicamenteuse: Région pelvienne	M90.08	Tuberculose osseuse {A18.0}: Siège non précisé
M87.16	Ostéonécrose médicamenteuse: Jambe péroné articulation du genou	M90.09	Périostite au cours d'autres maladies infectieuses classées ailleurs: Sièges multiples
M87.17	Ostéonécrose médicamenteuse: Cheville et métatarse	M90.10	Périostite au cours d'autres maladies infectieuses classées ailleurs: Région scapulaire
M87.18	Ostéonécrose médicamenteuse: Autres	M90.11	Périostite au cours d'autres maladies infectieuses classées ailleurs: Bras humérus articulation du coude
M87.19	Ostéonécrose médicamenteuse: Siège non précisé	M90.12	Périostite au cours d'autres maladies infectieuses classées ailleurs: Avant-bras cubitus articulation du poignet
M87.20	Ostéonécrose due à un traumatisme antérieur: Sièges multiples	M90.13	Périostite au cours d'autres maladies infectieuses classées ailleurs: Main carpe
M87.21	Ostéonécrose due à un traumatisme antérieur: Région scapulaire	M90.14	Périostite au cours d'autres maladies infectieuses classées ailleurs: Région pelvienne
M87.22	Ostéonécrose due à un traumatisme antérieur: Bras humérus articulation du coude	M90.15	Périostite au cours d'autres maladies infectieuses classées ailleurs: Jambe péroné articulation du genou
M87.23	Ostéonécrose due à un traumatisme antérieur: Avant-bras cubitus articulation du poignet	M90.16	
M87.24	Ostéonécrose due à un traumatisme antérieur: Main carpe		

M90.17	Périostite au cours d'autres maladies infectieuses classées ailleurs: Cheville et métatarse	N08.3	Glomérulopathie au cours du diabète sucré {E10-E14 avec le quatrième chiffre .2}
M90.18	Périostite au cours d'autres maladies infectieuses classées ailleurs: Autres	N10	Néphrite tubulo-interstitielle aiguë
M90.19	Périostite au cours d'autres maladies infectieuses classées ailleurs: Siège non précisé	N12	Néphrite tubulo-interstitielle, non précisée comme aiguë ou chronique
M90.20	Ostéopathie au cours d'autres maladies infectieuses classées ailleurs: Sièges multiples	N13.5	Coudure et rétrécissement urétéral, sans hydronéphrose
M90.21	Ostéopathie au cours d'autres maladies infectieuses classées ailleurs: Région scapulaire	N13.8	Autres uropathies obstructives et par reflux
M90.22	Ostéopathie au cours d'autres maladies infectieuses classées ailleurs: Bras humérus articulation du coude	N13.9	Uropathie obstructive et par reflux, sans précision
M90.23	Ostéopathie au cours d'autres maladies infectieuses classées ailleurs: Avant-bras cubitus articulation du poignet	N15.10	Abcès rénal
M90.24	Ostéopathie au cours d'autres maladies infectieuses classées ailleurs: Main carpe	N15.11	Abcès périrénal
M90.25	Ostéopathie au cours d'autres maladies infectieuses classées ailleurs: Région pelvienne	N17.0	Insuffisance rénale aiguë avec nécrose tubulaire
M90.26	Ostéopathie au cours d'autres maladies infectieuses classées ailleurs: Jambe péroné articulation du genou	N17.1	Insuffisance rénale aiguë avec nécrose corticale aiguë
M90.27	Ostéopathie au cours d'autres maladies infectieuses classées ailleurs: Cheville et métatarse	N17.2	Insuffisance rénale aiguë avec nécrose médullaire
M90.28	Ostéopathie au cours d'autres maladies infectieuses classées ailleurs: Autres	N17.8	Autres insuffisances rénales aiguës
M90.29	Ostéopathie au cours d'autres maladies infectieuses classées ailleurs: Siège non précisé	N17.9	Insuffisance rénale aiguë, sans précision
M90.70	Fracture osseuse au cours de maladies tumorales {C00-D48}: Sièges multiples	N18.1	Insuffisance rénale chronique, Stade 1
M90.71	Fracture osseuse au cours de maladies tumorales {C00-D48}: Région scapulaire	N18.2	Insuffisance rénale chronique, Stade 2
M90.72	Fracture osseuse au cours de maladies tumorales {C00-D48}: Bras humérus articulation du coude	N18.3	Insuffisance rénale chronique, Stade 3
M90.73	Fracture osseuse au cours de maladies tumorales {C00-D48}: Avant-bras cubitus articulation du poignet	N18.4	Insuffisance rénale chronique, Stade 4
M90.74	Fracture osseuse au cours de maladies tumorales {C00-D48}: Main carpe	N18.80	Trouble de la fonction rénale, chronique, unilatéral
M90.75	Fracture osseuse au cours de maladies tumorales {C00-D48}: Région pelvienne	N18.89	Autre néphropathie chronique, stade non précisé
M90.76	Fracture osseuse au cours de maladies tumorales {C00-D48}: Jambe péroné articulation du genou	N18.9	Insuffisance rénale chronique, sans précision
M90.77	Fracture osseuse au cours de maladies tumorales {C00-D48}: Cheville et métatarse	N19	Insuffisance rénale, sans précision
M90.78	Fracture osseuse au cours de maladies tumorales {C00-D48}: Autres	N20.0	Calcul du rein
M90.79	Fracture osseuse au cours de maladies tumorales {C00-D48}: Siège non précisé	N20.2	Calcul du rein avec calcul de l'uretère
M96.6	Fracture osseuse après mise en place d'un implant, d'une prothèse articulaire ou d'une plaque d'ostéosynthèse	N25.1	Diabète insipide néphrogénique
M96.80	Sternum laissé électivement ouvert après intervention chirurgicale thoracique	N28.0	Ischémie et infarctus du rein
M96.81	Thorax instable après intervention chirurgicale thoracique	N32.1	Fistule vésico-intestinale
M96.88	Autres affections du système ostéo-articulaire et des muscles après un acte à visée thérapeutique	N32.2	Fistule vésicale, non classée ailleurs
M96.9	Affection du système ostéo-articulaire et des muscles après un acte à visée diagnostique et thérapeutique, sans précision	N32.3	Diverticule de la vessie
N03.6	Syndrome néphritique chronique: Maladie à dépôt dense	N32.4	Rupture de la vessie, non traumatique
N04.0	Syndrome néphrotique: Anomalies glomérulaires mineures	N34.0	Abcès urétral
N04.1	Syndrome néphrotique: Lésions glomérulaires segmentaires et focales	N35.8	Autres rétrécissements urétraux
N04.2	Syndrome néphrotique: Glomérulonéphrite membraneuse diffuse	N36.0	Fistule urétrale
N04.3	Syndrome néphrotique: Glomérulonéphrite proliférative mésangiale diffuse	N36.1	Diverticule urétral
N04.4	Syndrome néphrotique: Glomérulonéphrite proliférative endocapillaire diffuse	N39.0	Infection des voies urinaires, siège non précisé
N04.5	Syndrome néphrotique: Glomérulonéphrite mésangiocapillaire diffuse	N43.1	Hydrocèle infectée
N04.6	Syndrome néphrotique: Maladie à dépôt dense	N44.0	Torsion du testicule
N04.7	Syndrome néphrotique: Glomérulonéphrite diffuse en croissant	N44.1	Torsion hydatide
N04.8	Syndrome néphrotique: Autres	N45.0	Orchite, épididymite et épididymo-orchite, avec abcès
N04.9	Syndrome néphrotique: Sans précision	N76.4	Abcès de la vulve
		N82.0	Fistule vésico-vaginale
		N82.1	Autres fistules de l'appareil génito-urinaire de la femme
		N82.2	Fistule du vagin à l'intestin grêle
		N82.3	Fistule du vagin au côlon
		N82.4	Autres fistules intestino-génitales chez la femme
		N82.5	Fistule génito-cutanée chez la femme
		N82.8	Autres fistules de l'appareil génital de la femme
		N82.9	Fistule de l'appareil génital de la femme, sans précision
		N83.5	Torsion de l'ovaire, du pédicule ovarien et de la trompe de Fallope
		N99.1	Rétrécissement urétral après un acte à visée diagnostique et thérapeutique
		P02.1	Fœtus et nouveau-né affectés par d'autres formes de décollement et d'hémorragie placentaires
		P03.1	Fœtus et nouveau-né affectés par d'autres présentations et positions vicieuses du fœtus et disproportions fœto-pelviennes au cours du travail et de l'accouchement
		P04.0	Fœtus et nouveau-né affectés par une anesthésie et par une analgésie de la mère, au cours de la grossesse, du travail et de l'accouchement
		P10.0	Hémorragie sous-durale due à un traumatisme obstétrical
		P10.1	Hémorragie cérébrale due à un traumatisme obstétrical
		P10.2	Hémorragie intraventriculaire due à un traumatisme obstétrical
		P10.3	Hémorragie sous-arachnoïdienne due à un traumatisme obstétrical
		P10.4	Déchirure de la tente du cervelet due à un traumatisme obstétrical
		P10.8	Autres déchirures et hémorragies intracrâniennes dues à un traumatisme obstétrical

P10.9	Déchirure et hémorragie intracrâniennes non précisées, dues à un traumatisme obstétrical	P52.0	Hémorragie intraventriculaire (non traumatique), degré 1, du fœtus et du nouveau-né
P11.1	Autres lésions cérébrales précisées, dues à un traumatisme obstétrical	P52.1	Hémorragie intraventriculaire (non traumatique), degré 2, du fœtus et du nouveau-né
P11.2	Lésion cérébrale non précisée, due à un traumatisme obstétrical	P52.2	Hémorragie intraventriculaire (non traumatique), degré 3, du fœtus et du nouveau-né
P15.6	Adiponécrose sous-cutanée due à un traumatisme obstétrical	P52.3	Hémorragie intraventriculaire (non traumatique) du fœtus et du nouveau-né, sans précision
P20.0	Hypoxie intra-utérine constatée pour la première fois avant le début du travail	P52.5	Hémorragie sous-arachnoïdienne (non traumatique) du fœtus et du nouveau-né
P22.0	Syndrome de détresse respiratoire du nouveau-né	P53	Maladie hémorragique du fœtus et du nouveau-né
P23.0	Pneumopathie congénitale due à un agent viral	P54.4	Hémorragie surrénalienne néonatale
P23.1	Pneumopathie congénitale à Chlamydia	P56.0	Anasarque fœtoplacentaire due à une iso-immunisation
P23.2	Pneumopathie congénitale à staphylocoques	P56.9	Anasarque fœtoplacentaire due à des maladies hémolytiques, autres et sans précision
P23.3	Pneumonie congénitale à streptocoques, groupe B	P57.0	Ictère nucléaire dû à une iso-immunisation
P23.4	Pneumopathie congénitale à Escherichia coli	P57.8	Autres formes précisées d'ictère nucléaire
P23.5	Pneumopathie congénitale à Pseudomonas	P57.9	Ictère nucléaire, sans précision
P23.6	Pneumopathie congénitale due à d'autres agents bactériens	P59.1	Syndrome de la "bile épaisse"
P23.8	Pneumopathie congénitale due à d'autres micro-organismes	P59.2	Ictère néonatal dû à des lésions hépatocellulaires, autres et sans précision
P23.9	Pneumopathie congénitale, sans précision	P60	Coagulation intravasculaire disséminée chez le fœtus et le nouveau-né
P24.0	Aspiration néonatale de méconium	P61.0	Thrombopénie néonatale transitoire
P24.1	Aspiration néonatale de liquide amniotique et de mucus	P70.0	Syndrome de l'enfant dont la mère a un diabète de la grossesse
P24.2	Aspiration néonatale de sang	P70.1	Syndrome de l'enfant de mère diabétique
P24.3	Aspiration néonatale de lait et d'aliments régurgités	P70.2	Diabète sucré néonatal
P24.8	Autres syndromes néonataux d'aspiration	P72.1	Hyperthyroïdie transitoire néonatale
P24.9	Syndrome néonatal d'aspiration, sans précision	P77	Entérocolite nécrosante du fœtus et du nouveau-né
P25.0	Emphysème interstitiel survenant pendant la période périnatale	P78.0	Perforation intestinale périnatale
P25.1	Pneumothorax survenant pendant la période périnatale	P78.1	Autres péritonites néonatales
P25.2	Pneumomédiastin survenant pendant la période périnatale	P83.0	Sclérome du nouveau-né
P25.3	Pneumopéricarde survenant pendant la période périnatale	P83.2	Anasarque fœtoplacentaire non due à une maladie hémolytique
P25.8	Autres affections apparentées à l'emphysème interstitiel survenant pendant la période périnatale	P90	Convulsions du nouveau-né
P26.0	Hémorragie trachéobronchique survenant pendant la période périnatale	P94.0	Myasthénie transitoire néonatale
P26.1	Hémorragie pulmonaire massive survenant pendant la période périnatale	P94.2	Hypotonie congénitale
P26.8	Autres hémorragies pulmonaires survenant pendant la période périnatale	P96.0	Insuffisance rénale congénitale
P26.9	Hémorragie pulmonaire non précisée survenant pendant la période périnatale	P96.1	Symptômes néonataux de privation dus à la toxicomanie de la mère
P27.0	Syndrome de Wilson-Mikity	P96.2	Symptômes de privation d'une utilisation thérapeutique de médicaments chez le nouveau-né
P27.1	Dysplasie broncho-pulmonaire survenant pendant la période périnatale	Q00.0	Anencéphalie
P27.8	Autres maladies respiratoires chroniques survenant pendant la période périnatale	Q00.1	Cranio-rachischisis
P27.9	Maladie respiratoire chronique non précisée survenant pendant la période périnatale	Q00.2	Inienéphalie
P28.5	Insuffisance respiratoire du nouveau-né	Q01.0	Encéphalocèle frontale
P29.0	Insuffisance cardiaque néonatale	Q01.1	Encéphalocèle naso-frontale
P35.0	Syndrome de rubéole congénitale	Q01.2	Encéphalocèle occipitale
P35.1	Infection congénitale à cytomégalovirus	Q01.8	Encéphalocèle d'autres localisations
P35.2	Infection virale congénitale herpétique [herpes simplex]	Q01.9	Encéphalocèle, sans précision
P35.3	Hépatite virale congénitale	Q03.0	Malformations de l'aqueduc de Sylvius
P35.8	Autres maladies virales congénitales	Q03.1	Atrésie des fentes de Luschka et du foramen de Magendie
P35.9	Maladie virale congénitale, sans précision	Q03.8	Autres hydrocéphalies congénitales
P36.0	Infection du nouveau-né à streptocoques, groupe B	Q03.9	Hydrocéphalie congénitale, sans précision
P36.1	Infections du nouveau-né à streptocoques, autres et sans précision	Q04.0	Malformations congénitales du corps calleux
P36.2	Infection du nouveau-né à staphylocoques dorés	Q04.1	Arhinencéphalie
P36.3	Infections du nouveau-né à staphylocoques, autres et sans précision	Q04.2	Holoprosencéphalie
P36.4	Infection du nouveau-né à Escherichia coli	Q04.3	Autres anomalies localisées du développement de l'encéphale
P36.5	Infection du nouveau-né due à des anaérobies	Q04.4	Dysplasie du septum et des voies optiques
P36.8	Autres infections bactériennes du nouveau-né	Q04.5	Mégalencéphalie
P36.9	Infection bactérienne du nouveau-né, sans précision	Q04.6	Kystes cérébraux congénitaux
P37.0	Tuberculose congénitale	Q04.8	Autres malformations congénitales précisées de l'encéphale
P37.1	Toxoplasmose congénitale	Q05.0	Spina bifida cervical, avec hydrocéphalie
P37.2	Listériose néonatale (disséminée)	Q05.1	Spina bifida thoracique, avec hydrocéphalie
P37.3	Paludisme congénital à Plasmodium falciparum	Q05.2	Spina bifida lombaire, avec hydrocéphalie
P37.4	Autres formes de paludisme congénital	Q05.3	Spina bifida sacré, avec hydrocéphalie
P37.8	Autres maladies infectieuses et parasitaires congénitales précisées	Q05.4	Spina bifida, avec hydrocéphalie, sans précision
P37.9	Maladie infectieuse ou parasitaire congénitale, sans précision	Q05.5	Spina bifida cervical, sans hydrocéphalie
		Q05.6	Spina bifida thoracique, sans hydrocéphalie
		Q05.7	Spina bifida lombaire, sans hydrocéphalie
		Q05.8	Spina bifida sacré, sans hydrocéphalie
		Q05.9	Spina bifida, sans précision

Q06.0	Amyélie	Q31.1	Sténose sous-glottique congénitale
Q06.1	Hypoplasie et dysplasie de la moelle épinière	Q31.2	Hypoplasie du larynx
Q06.2	Diastématomyélie	Q31.3	Laryngocèle
Q06.3	Autres malformations congénitales de la queue de cheval	Q31.5	Laryngomalacie congénitale
Q06.4	Hydromyélie	Q31.8	Autres malformations congénitales du larynx
Q06.8	Autres malformations congénitales précisées de la moelle épinière	Q31.9	Malformation congénitale du larynx, sans précision
Q07.0	Syndrome d'Arnold-Chiari	Q32.0	Trachéomalacie congénitale
Q15.0	Glaucome congénital	Q32.1	Autres malformations congénitales de la trachée
Q20.0	Tronc artériel commun	Q32.2	Bronchomalacie congénitale
Q20.1	Ventricule droit à double issue	Q32.3	Sténose bronchique congénitale
Q20.2	Ventricule gauche à double issue	Q32.4	Autres malformations congénitales des bronches
Q20.3	Communication ventriculo-auriculaire discordante	Q33.0	Poumon kystique congénital
Q20.4	Ventricule à double issue	Q33.2	Séquestration pulmonaire
Q20.5	Communication auriculo-ventriculaire discordante	Q33.3	Agénésie du poumon
Q21.1	Communication interauriculaire	Q33.4	Bronchiectasie congénitale
Q21.2	Communication auriculo-ventriculaire	Q33.6	Hypoplasie et dysplasie du poumon
Q21.3	Tétralogie de Fallot	Q37.0	Fente labiale bilatérale avec fente de la voûte du palais
Q21.4	Communication aorto-pulmonaire	Q37.1	Fente labiale unilatérale avec fente de la voûte du palais
Q22.0	Atrésie de la valve pulmonaire	Q37.2	Fente labiale bilatérale avec fente du voile du palais
Q22.1	Sténose congénitale de la valve pulmonaire	Q37.3	Fente labiale unilatérale avec fente du voile du palais
Q22.4	Sténose congénitale de la valvule tricuspide	Q37.4	Fente labiale bilatérale avec fente du voile et de la voûte du palais
Q22.5	Maladie d'Ebstein	Q37.5	Fente labiale unilatérale avec fente du voile et de la voûte du palais
Q22.6	Hypoplasie du cœur droit	Q37.8	Fente labiale bilatérale avec fente palatine, sans précision
Q22.8	Autres malformations congénitales de la valvule tricuspide	Q37.9	Fente labiale unilatérale avec fente palatine, sans précision
Q22.9	Malformation congénitale de la valvule tricuspide, sans précision	Q38.7	Poche pharyngée
Q23.0	Sténose congénitale de la valvule aortique	Q39.0	Atrésie de l'œsophage, sans fistule
Q23.1	Insuffisance congénitale de la valvule aortique	Q39.1	Atrésie de l'œsophage avec fistule trachéo-œsophagienne
Q23.2	Sténose mitrale congénitale	Q39.2	Fistule trachéo-œsophagienne congénitale, sans atrésie
Q23.3	Insuffisance mitrale congénitale	Q39.3	Sténose et rétrécissement congénitaux de l'œsophage
Q23.4	Hypoplasie du cœur gauche	Q39.4	Ptérygion de l'œsophage
Q23.8	Autres malformations congénitales des valvules aortique et mitrale	Q41.0	Absence, atrésie et sténose congénitales du duodénum
Q23.9	Malformation congénitale des valvules aortique et mitrale, sans précision	Q41.1	Absence, atrésie et sténose congénitales du jéjunum
Q24.2	Cœur triatrial	Q41.2	Absence, atrésie et sténose congénitales de l'iléon
Q24.3	Sténose de l'infundibulum pulmonaire	Q41.8	Absence, atrésie et sténose congénitales d'autres localisations précisées de l'intestin grêle
Q24.4	Sténose sous-aortique congénitale	Q41.9	Absence, atrésie et sténose congénitales de l'intestin grêle, sans précision de localisation
Q24.5	Malformation des vaisseaux coronaires	Q42.0	Absence, atrésie et sténose congénitales du rectum, avec fistule
Q24.6	Bloc congénital du cœur	Q42.1	Absence, atrésie et sténose congénitales du rectum, sans fistule
Q24.8	Autres malformations cardiaques congénitales précisées	Q42.2	Absence, atrésie et sténose congénitales de l'anus, avec fistule
Q25.1	Coarctation de l'aorte	Q42.3	Absence, atrésie et sténose congénitales de l'anus, sans fistule
Q25.2	Atrésie de l'aorte	Q42.8	Absence, atrésie et sténose congénitales d'autres localisations du côlon
Q25.3	Sténose de l'aorte	Q42.9	Absence, atrésie et sténose congénitales du côlon, sans précision de localisation
Q26.2	Retour veineux pulmonaire anormal total	Q43.0	Diverticule de Meckel
Q26.3	Retour veineux pulmonaire anormal partiel	Q43.1	Maladie de Hirschsprung
Q28.00	Anévrisme artérioveineux congénital des vaisseaux précérébraux	Q43.2	Autres anomalies fonctionnelles congénitales du côlon
Q28.01	Fistule artérioveineuse congénitale des vaisseaux précérébraux	Q43.3	Malformations congénitales de fixation de l'intestin
Q28.08	Autres malformations artérioveineuses congénitales des vaisseaux précérébraux	Q44.2	Atrésie des voies biliaires
Q28.09	Malformation artérioveineuse congénitale des vaisseaux précérébraux, non précisée	Q44.3	Sténose et rétrécissement congénitaux des voies biliaires
Q28.10	Anévrisme congénital des vaisseaux précérébraux	Q44.6	Maladie kystique du foie
Q28.11	Fistule congénitale des vaisseaux précérébraux	Q44.7	Autres malformations congénitales du foie
Q28.18	Autres malformations congénitales des vaisseaux précérébraux	Q45.0	Agénésie, aplasie et hypoplasie du pancréas
Q28.19	Malformation congénitale des vaisseaux précérébraux, non précisée	Q45.1	Pancréas annulaire
Q28.20	Anévrisme artérioveineux congénital des vaisseaux cérébraux	Q45.2	Kyste pancréatique congénital
Q28.21	Fistule artérioveineuse congénitale des vaisseaux cérébraux	Q45.3	Autres malformations congénitales du pancréas et du canal pancréatique
Q28.28	Autres malformations artérioveineuses congénitales des vaisseaux cérébraux	Q56.0	Hermaphrodisme, non classé ailleurs
Q28.29	Malformation artérioveineuse congénitale des vaisseaux cérébraux, non précisée	Q56.1	Pseudo-hermaphrodisme masculin, non classé ailleurs
Q28.30	Anévrisme congénital des vaisseaux cérébraux	Q56.2	Pseudo-hermaphrodisme féminin, non classé ailleurs
Q28.31	Fistule congénitale des vaisseaux cérébraux	Q56.3	Pseudo-hermaphrodisme, sans précision
Q28.38	Autres malformations congénitales des vaisseaux cérébraux	Q56.4	Sexe indéterminé, sans précision
Q28.39	Malformation congénitale des vaisseaux cérébraux, non précisée	Q60.0	Agénésie rénale, unilatérale
Q30.0	Atrésie des choanes	Q60.1	Agénésie rénale, bilatérale
Q31.0	Ptérygion du larynx	Q60.2	Agénésie rénale, sans précision
		Q60.3	Hypoplasie rénale unilatérale
		Q60.4	Hypoplasie rénale bilatérale
		Q60.5	Hypoplasie rénale, sans précision

Q60.6	Syndrome de Potter	Q87.8	Autres syndromes congénitaux malformatifs précisés, non classés ailleurs
Q61.1	Rein polykystique, autosomique récessif	Q89.1	Malformations congénitales des surrénales
Q64.1	Exstrophie vésicale	Q89.4	Jumeaux soudés
Q64.2	Valvules urétrales postérieures congénitales	Q89.7	Malformations congénitales multiples, non classées ailleurs
Q64.3	Autres formes d'atrésie et de sténose de l'urètre et du col de la vessie	Q89.8	Autres malformations congénitales précisées
Q74.3	Arthrogrypose congénitale multiple	Q90.0	Trisomie 21, non-disjonction méiotique
Q75.0	Craniosynostose	Q90.1	Trisomie 21, mosaïque chromosomique (non-disjonction mitotique)
Q75.1	Dysostose crânio-faciale	Q90.2	Trisomie 21, translocation
Q75.2	Hypertélorisme	Q90.9	Syndrome de Down, sans précision
Q75.3	Macrocéphalie	Q91.0	Trisomie 18, non-disjonction méiotique
Q75.4	Dysostose mandibulo-faciale	Q91.1	Trisomie 18, mosaïque chromosomique (non-disjonction mitotique)
Q75.5	Dysostose oculo-mandibulaire	Q91.2	Trisomie 18, translocation
Q75.8	Autres malformations congénitales précisées des os du crâne et de la face	Q91.3	Syndrome d'Edwards, sans précision
Q75.9	Malformation congénitale des os du crâne et de la face, sans précision	Q91.4	Trisomie 13, non-disjonction méiotique
Q76.1	Syndrome de Klippel-Feil	Q91.5	Trisomie 13, mosaïque chromosomique (non-disjonction mitotique)
Q77.0	Achondrogénésie	Q91.6	Trisomie 13, translocation
Q77.1	Insuffisance staturale thanatophore	Q91.7	Syndrome de Patau, sans précision
Q77.2	Syndrome des côtes courtes	Q92.0	Trisomie d'un chromosome entier, non-disjonction méiotique
Q77.3	Chondrodysplasie ponctuée	Q92.1	Trisomie d'un chromosome entier, mosaïque chromosomique (non-disjonction mitotique)
Q77.4	Achondroplasie	Q92.2	Trisomie partielle majeure
Q77.5	Dysplasie diastrophique	Q92.3	Trisomie partielle mineure
Q77.6	Dysplasie chondro-ectodermique	Q92.4	Duplications vues seulement à la prométaphase
Q77.7	Dysplasie spondylo-épiphyssaire	Q92.5	Duplications avec autres réarrangements complexes
Q77.8	Autres ostéochondrodysplasies avec anomalies de la croissance des os longs et du rachis	Q92.6	Chromosomes marqueurs supplémentaires
Q77.9	Ostéochondrodysplasie avec anomalies de la croissance des os longs et du rachis, sans précision	Q92.7	Triploïdie et polyplôïdie
Q78.0	Ostéogénèse imparfaite	Q92.8	Autres trisomies et trisomies partielles précisées des autosomes
Q78.1	Dysplasie polyostotique fibreuse	Q92.9	Trisomie et trisomie partielle des autosomes, sans précision
Q78.2	Ostéopétrose	Q93.0	Monosomie d'un chromosome entier, non-disjonction méiotique
Q78.3	Dysplasie diaphysaire progressive	Q93.1	Monosomie d'un chromosome entier, mosaïque chromosomique (non-disjonction mitotique)
Q78.4	Enchondromatose	Q93.2	Chromosome remplacé par un anneau ou dicentrique
Q78.6	Exostoses multiples congénitales	Q93.3	Délétion du bras court du chromosome 4
Q78.9	Ostéochondrodysplasie, sans précision	Q93.4	Délétion du bras court du chromosome 5
Q79.0	Hernie diaphragmatique congénitale	Q93.5	Autres délétions partielles d'un chromosome
Q79.1	Autres malformations congénitales du diaphragme	Q93.6	Délétions vues seulement à la prométaphase
Q79.2	Exomphale	Q93.7	Délétions avec autres réarrangements complexes
Q79.3	Gastroschisis	Q93.8	Autres délétions des autosomes
Q79.4	Aplasie congénitale de la musculature abdominale	Q93.9	Délétion des autosomes, sans précision
Q79.5	Autres malformations congénitales de la paroi abdominale	Q95.2	Réarrangement autosomique équilibré chez un sujet anormal
Q79.6	Syndrome d'Ehlers-Danlos	Q95.3	Réarrangement sexuel/autosomique équilibré chez un sujet anormal
Q80.0	Ichtyose vulgaire	Q95.4	Sujet avec marqueur d'hétérochromatine
Q80.1	Ichtyose liée au chromosome X	Q95.5	Sujet avec site autosomique fragile
Q80.2	Ichtyose lamellaire	Q95.8	Autres réarrangements équilibrés et marqueurs structurels
Q80.3	Erythrodermie ichtyosiforme bulleuse congénitale	Q95.9	Réarrangement équilibré et marqueur structurel, sans précision
Q80.4	Fœtus Arlequin	Q99.0	Chimère 46,XX/46,XY
Q80.8	Autres ichtyoses congénitales	Q99.1	Hermaphrodite vrai 46,XX
Q80.9	Ichtyose congénitale, sans précision	Q99.2	Chromosome X fragile
Q82.4	Dysplasie ectodermique (anhidrotique)	R02	Gangrène, non classée ailleurs
Q85.0	Neurofibromatose (non maligne)	R16.2	Hépatomégalie avec splénomégalie, non classées ailleurs
Q85.1	Sclérose tubéreuse	R29.1	Méningisme
Q85.8	Autres phacomatoses, non classées ailleurs	R40.2	Coma, sans précision
Q85.9	Phacomatose, sans précision	R56.8	Convulsions, autres et non précisées
Q86.1	Syndrome fœtal dû à l'hydantoïne	S01.35	Plaie ouverte de l'oreille et de l'appareil auditif: Canal auditif
Q86.2	Dysmorphisme dû à la warfarine	S01.36	Plaie ouverte de l'oreille et de l'appareil auditif: Osselets
Q86.8	Autres syndromes congénitaux malformatifs dus à des causes exogènes connues	S01.37	Plaie ouverte de l'oreille et de l'appareil auditif: Tympan
Q87.0	Syndromes congénitaux malformatifs atteignant principalement l'aspect de la face	S01.38	Plaie ouverte de l'oreille et de l'appareil auditif: Oreille interne
Q87.1	Syndromes congénitaux malformatifs associés principalement à une petite taille	S01.39	Plaie ouverte de l'oreille et de l'appareil auditif: Autres parties et parties multiples de l'oreille et de l'appareil auditif
Q87.2	Syndromes congénitaux malformatifs impliquant principalement les membres	S01.50	Plaie ouverte de la lèvre et de la cavité buccale: Bouche, partie non précisée
Q87.3	Syndromes congénitaux malformatifs comprenant un gigantisme néonatal	S01.52	Plaie ouverte de la lèvre et de la cavité buccale: Muqueuse de la joue
Q87.4	Syndrome de Marfan	S01.53	Plaie ouverte de la lèvre et de la cavité buccale: Gencive (processus alvéolaire)
Q87.5	Autres syndromes congénitaux malformatifs avec d'autres modifications du squelette		

S01.54	Plaie ouverte de la lèvre et de la cavité buccale: Langue et plancher de la bouche	S12.1	Fracture de la deuxième vertèbre cervicale
S01.55	Plaie ouverte de la lèvre et de la cavité buccale: Palais	S12.21	Fracture de la 3ème vertèbre cervicale
S01.59	Plaie ouverte de la lèvre et de la cavité buccale: Autres parties et parties multiples des lèvres et de la cavité buccale	S12.22	Fracture de la 4ème vertèbre cervicale
S02.0	Fracture de la voûte du crâne	S12.23	Fracture de la 5ème vertèbre cervicale
S02.1	Fracture de la base du crâne	S12.24	Fracture de la 6ème vertèbre cervicale
S02.2	Fracture des os du nez	S12.25	Fracture de la 7ème vertèbre cervicale
S02.3	Fracture du plancher de l'orbite	S12.7	Fractures multiples des vertèbres cervicales
S02.4	Fracture des os malaires et maxillaires	S12.8	Fracture d'autres parties du cou
S02.60	Fracture du maxillaire inférieur: Partie non précisée	S12.9	Fracture du cou, partie non précisée
S02.61	Fracture du maxillaire inférieur: Apophyse condylienne	S13.0	Rupture traumatique d'un disque intervertébral cervical
S02.62	Fracture du maxillaire inférieur: Sub-condylienne	S13.10	Luxation d'une vertèbre cervicale: Niveau SAI
S02.63	Fracture du maxillaire inférieur: Apophyse coronoïde	S13.11	Luxation d'une vertèbre cervicale: C1/C2
S02.64	Fracture du maxillaire inférieur: Branche maxillaire, SAI	S13.12	Luxation d'une vertèbre cervicale: C2/C3
S02.65	Fracture du maxillaire inférieur: Angle maxillaire	S13.13	Luxation d'une vertèbre cervicale: C3/C4
S02.66	Fracture du maxillaire inférieur: Symphyse maxillaire	S13.14	Luxation d'une vertèbre cervicale: C4/C5
S02.67	Fracture du maxillaire inférieur: Partie alvéolaire	S13.15	Luxation d'une vertèbre cervicale: C5/C6
S02.68	Fracture du maxillaire inférieur: Maxillaire, autre partie ou partie non précisée	S13.16	Luxation d'une vertèbre cervicale: C6/C7
S02.69	Fracture du maxillaire inférieur: Parties multiples	S13.17	Luxation d'une vertèbre cervicale: C7/D1
S05.2	Lacération et rupture oculaires avec protrusion ou perte de tissu intra-oculaire	S13.18	Luxation d'une vertèbre cervicale: Autre
S05.3	Lacération oculaire sans protrusion ou perte de tissu intra-oculaire	S13.2	Luxations de parties autres et non précisées du cou
S05.4	Plaie pénétrante de l'orbite, avec ou sans corps étranger	S13.3	Luxations multiples du cou
S05.5	Plaie pénétrante du globe oculaire, avec corps étranger	S14.0	Commotion et œdème de la moelle cervicale
S05.6	Plaie pénétrante du globe oculaire, sans corps étranger	S14.10	Lésion de la moelle cervicale, SAI
S05.7	Arrachement de l'œil	S14.11	Lésion transversale complète de la moelle cervicale
S05.8	Autres lésions traumatiques de l'œil et de l'orbite	S14.12	Lésion centrale de la moelle cervicale (lésion transversale incomplète)
S06.0	Commotion	S14.13	Autres lésions transversales incomplètes de la moelle cervicale
S06.1	Œdème cérébral traumatique	S14.2	Lésion traumatique d'une racine nerveuse du rachis cervical
S06.20	Lésion traumatique cérébrale et cérébelleuse diffuse, SAI	S14.3	Lésion traumatique du plexus brachial
S06.21	Contusion cérébrale diffuse	S14.5	Lésion traumatique des nerfs sympathiques cervicaux
S06.22	Contusion cérébelleuse diffuse	S14.70	Niveau fonctionnel d'une lésion de la moelle cervicale: Niveau SAI
S06.23	Hématomes cérébral et cérébelleux multiples	S14.71	Niveau fonctionnel d'une lésion de la moelle cervicale: C1
S06.28	Autres lésions cérébrales et cérébelleuses diffuses	S14.72	Niveau fonctionnel d'une lésion de la moelle cervicale: C2
S06.30	Atteinte limitée ou ci conscrite du tissu cérébral, SAI	S14.73	Niveau fonctionnel d'une lésion de la moelle cervicale: C3
S06.31	Contusion cérébrale circonscrite	S14.74	Niveau fonctionnel d'une lésion de la moelle cervicale: C4
S06.32	Contusion cérébelleuse circonscrite	S14.75	Niveau fonctionnel d'une lésion de la moelle cervicale: C5
S06.33	Hématome cérébral circonscrit	S14.76	Niveau fonctionnel d'une lésion de la moelle cervicale: C6
S06.34	Hématome cérébelleux circonscrit	S14.77	Niveau fonctionnel d'une lésion de la moelle cervicale: C7
S06.38	Autres lésions cérébrales et cérébelleuses circonscrites	S14.78	Niveau fonctionnel d'une lésion de la moelle cervicale: C8
S06.4	Hémorragie épidurale	S15.00	Lésion traumatique de la carotide: carotide, partie non précisée
S06.5	Hémorragie sous-durale traumatique	S15.01	Lésion traumatique de la carotide: A. carotide commune
S06.6	Hémorragie sous-arachnoïdienne traumatique	S15.02	Lésion traumatique de la carotide: A. carotide externe
S06.70	Perte de connaissance/coma lors de traumatisme crâno-cérébral: Moins de 30 minutes	S15.03	Lésion traumatique de la carotide: A. carotide interne
S06.71	Perte de connaissance/coma lors de traumatisme crâno-cérébral: de 30 minutes à 24 heures	S15.3	Lésion traumatique de la veine jugulaire interne
S06.72	Perte de connaissance/coma lors de traumatisme crâno-cérébral: Plus de 24 heures, avec retour au stade de connaissance antérieur	S17.0	Ecrasement du larynx et de la trachée
S06.79	Perte de connaissance/coma lors de traumatisme crâno-cérébral: Durée non précisée	S17.8	Ecrasement d'autres parties du cou
S06.8	Autres lésions traumatiques intracrâniennes	S17.9	Ecrasement du cou, partie non précisée
S06.9	Lésion traumatique intracrânienne, sans précision	S21.1	Plaie ouverte de la paroi thoracique antérieure
S07.0	Ecrasement de la face	S21.2	Plaie ouverte de la paroi thoracique postérieure
S07.1	Ecrasement du crâne	S21.7	Plaies ouvertes multiples de la paroi thoracique
S07.8	Ecrasement d'autres parties de la tête	S21.80	Plaie ouverte non précisée d'une autre partie du thorax
S07.9	Ecrasement de la tête, partie non précisée	S21.83	Plaie ouverte (n'importe quelle partie du thorax) communiquant avec une lésion intrathoracique
S09.2	Rupture traumatique du tympan	S21.87	Lésion des tissus mous de stade I lors de fracture ouverte ou de luxation du thorax
S09.9	Lésion traumatique de la tête, sans précision	S21.88	Lésion des tissus mous de stade II lors de fracture ouverte ou de luxation du thorax
S11.01	trachée thoracique: Larynx	S21.89	Lésion des tissus mous de stade III lors de fracture ouverte ou de luxation du thorax
S11.02	trachée thoracique: Trachée cervicale, partie cervicale	S21.9	Plaie ouverte du thorax, partie non précisée
S11.1	Plaie ouverte avec atteinte de la thyroïde	S22.00	Fracture d'une vertèbre dorsale: Niveau non précisé
S11.21	Plaie ouverte avec atteinte du pharynx et de l'œsophage cervical: Pharynx	S22.01	Fracture d'une vertèbre dorsale: D1 et D2
S11.22	Plaie ouverte avec atteinte du pharynx et de l'œsophage cervical: Œsophage cervical	S22.02	Fracture d'une vertèbre dorsale: D3 et D4
S12.0	Fracture de la première vertèbre cervicale	S22.03	Fracture d'une vertèbre dorsale: D5 et D6
		S22.04	Fracture d'une vertèbre dorsale: D7 et D8
		S22.05	Fracture d'une vertèbre dorsale: D9 et D10
		S22.06	Fracture d'une vertèbre dorsale: D11 et D12
		S22.1	Fractures multiples du rachis dorsal
		S22.2	Fracture du sternum

S22.40	Fractures multiples de côtes: SAI	S31.87	Lésion des tissus mous de stade I lors de fracture ou de luxation ouverte de la colonne lombaire et du bassin
S22.41	Fractures multiples de côtes: Avec fracture de la 1ère côte		
S22.44	Fractures multiples de côtes: Avec fractures de quatre côtes ou plus	S31.88	Lésion des tissus mous de stade II lors de fracture ou de luxation ouverte de la colonne lombaire et du bassin
S22.5	Volet costal	S31.89	Lésion des tissus mous de stade III lors de fracture ou de luxation ouverte de la colonne lombaire et du bassin
S23.0	Rupture traumatique d'un disque intervertébral dorsal		
S23.10	Luxation d'une vertèbre dorsale: Niveau non précisé	S32.00	Fracture d'une vertèbre lombaire: Niveau non précisé
S23.11	Luxation d'une vertèbre dorsale: D1/D2 et D2/D3	S32.01	Fracture d'une vertèbre lombaire: L1
S23.12	Luxation d'une vertèbre dorsale: D3/D4 et D4/D5	S32.02	Fracture d'une vertèbre lombaire: L2
S23.13	Luxation d'une vertèbre dorsale: D5/D6 et D6/D7	S32.03	Fracture d'une vertèbre lombaire: L3
S23.14	Luxation d'une vertèbre dorsale: D7/D2 et D8/D9	S32.04	Fracture d'une vertèbre lombaire: L4
S23.15	Luxation d'une vertèbre dorsale: D9/D10 et D10/D11	S32.05	Fracture d'une vertèbre lombaire: L5
S23.16	Luxation d'une vertèbre dorsale: D11/D12	S32.1	Fracture du sacrum
S23.17	Luxation d'une vertèbre dorsale: D12/L1	S32.2	Fracture du coccyx
S24.0	Commotion et œdème de la moelle dorsale	S32.82	Fracture de parties autres et non précisées du rachis lombaire et du bassin: Colonne lombaire et sacrum, partie non précisée
S24.10	Lésion médullaire dorsale sans autre précision		
S24.11	Lésion transversale complète de la moelle dorsale	S32.89	Fracture de parties autres et non précisées du rachis lombaire et du bassin: Autres parties et parties multiples du bassin
S24.12	Lésion centrale de la moelle dorsale (lésion transversale incomplète)	S33.0	Rupture traumatique d'un disque intervertébral lombaire
S24.2	Lésion traumatique d'une racine nerveuse du rachis dorsal	S33.10	Luxation d'une vertèbre lombaire: Niveau non précisé
S24.4	Lésion traumatique de nerfs sympathiques du thorax	S33.11	Luxation d'une vertèbre lombaire: L1/L2
S24.70	Niveau fonctionnel d'une lésion de la moelle dorsale: Niveau SAI	S33.12	Luxation d'une vertèbre lombaire: L2/L3
S24.71	Niveau fonctionnel d'une lésion de la moelle dorsale: D1	S33.13	Luxation d'une vertèbre lombaire: L3/L4
S24.72	Niveau fonctionnel d'une lésion de la moelle dorsale: D2/D3	S33.14	Luxation d'une vertèbre lombaire: L4/L5
S24.73	Niveau fonctionnel d'une lésion de la moelle dorsale: D4/D5	S33.15	Luxation d'une vertèbre lombaire: L5/S1
S24.74	Niveau fonctionnel d'une lésion de la moelle dorsale: D6/D7	S34.0	Commotion et œdème de la moelle lombaire [cone médullaire]
S24.75	Niveau fonctionnel d'une lésion de la moelle dorsale: D8/D9	S34.10	Lésion transversale complète de la moelle lombaire
S24.76	Niveau fonctionnel d'une lésion de la moelle dorsale: D10/D11	S34.11	Lésion transversale incomplète de la moelle lombaire
S24.77	Niveau fonctionnel d'une lésion de la moelle dorsale: D12	S34.18	Autre lésion de la moelle lombaire
S25.0	Lésion traumatique de l'aorte thoracique	S34.2	Lésion traumatique de la racine nerveuse du rachis lombaire et sacré
S25.1	Lésion traumatique de l'artère innominée ou sous-clavière		
S25.2	Lésion traumatique de la veine cave supérieure	S34.30	Syndrome traumatique complet de la queue de cheval
S25.3	Lésion traumatique de la veine innominée ou sous-clavière	S34.31	Syndrome traumatique incomplet de la queue de cheval
S26.0	Hémopéricarde traumatique	S34.38	Lésion autre et non précisée de la queue de cheval
S26.81	Contusion cardiaque	S34.4	Lésion traumatique du plexus lombo-sacré
S26.82	Déchirure cardiaque sans ouverture d'une cavité du cœur	S34.5	Lésion traumatique des nerfs sympathiques lombaires, sacrés et du bassin
S26.83	Déchirure cardiaque avec ouverture d'une cavité du cœur		
S26.88	Autre lésion du cœur	S34.70	Niveau fonctionnel d'une lésion médullaire lombo-sacrée: Niveau SAI
S26.9	Lésion traumatique du cœur, sans précision	S34.71	Niveau fonctionnel d'une lésion médullaire lombo-sacrée: L1
S27.0	Pneumothorax traumatique	S34.72	Niveau fonctionnel d'une lésion médullaire lombo-sacrée: L2
S27.1	Hémothorax traumatique	S34.73	Niveau fonctionnel d'une lésion médullaire lombo-sacrée: L3
S27.2	Hémopneumothorax traumatique	S34.74	Niveau fonctionnel d'une lésion médullaire lombo-sacrée: L4
S27.32	Déchirure du poumon	S34.75	Niveau fonctionnel d'une lésion médullaire lombo-sacrée: L5
S27.38	Lésion traumatique autre et sans précision	S34.76	Niveau fonctionnel d'une lésion médullaire lombo-sacrée: S1
S27.4	Lésion traumatique des bronches	S34.77	Niveau fonctionnel d'une lésion médullaire lombo-sacrée: S2-S5
S27.5	Lésion traumatique de la trachée thoracique	S35.0	Lésion traumatique de l'aorte abdominale
S27.6	Lésion traumatique de la plèvre	S35.1	Lésion traumatique de la veine cave inférieure
S27.7	Lésions traumatiques multiples des organes intrathoraciques	S35.2	Lésion traumatique de l'artère coeliaque ou mésentérique
S27.81	Lésion traumatique d'autres organes et structures intrathoraciques précisés: Diaphragme	S35.3	Lésion traumatique de la veine porte ou splénique
S27.82	Lésion traumatique d'autres organes et structures intrathoraciques précisés: Canal thoracique	S35.4	Lésion traumatique des vaisseaux sanguins du rein
S27.83	Lésion traumatique d'autres organes et structures intrathoraciques précisés: Œsophage (partie thoracique)	S35.5	Lésion traumatique des vaisseaux sanguins iliaques
S27.84	Lésion traumatique d'autres organes et structures intrathoraciques précisés: Thymus	S35.7	Lésion traumatique de multiples vaisseaux sanguins au niveau de l'abdomen, des lombes et du bassin
S27.88	Lésion traumatique d'autres organes et structures intrathoraciques précisés: Autres organes et structures intrathoraciques précisées	S35.8	Lésion traumatique d'autres vaisseaux sanguins au niveau de l'abdomen, des lombes et du bassin
S27.9	Lésion traumatique d'organes intrathoraciques non précisés	S35.9	Lésion traumatique de vaisseaux sanguins non précisés, au niveau de l'abdomen, des lombes et du bassin
S28.0	Ecrasement du thorax	S36.01	Hématome splénique
S28.1	Amputation traumatique d'une partie du thorax	S36.02	Déchirure de la capsule de la rate, sans atteinte plus importante du parenchyme
S31.0	Plaie ouverte des lombes et du bassin	S36.03	Déchirure de la rate, avec atteinte du parenchyme
S31.1	Plaie ouverte de la paroi abdominale	S36.10	Lésion du foie, SAI
S31.3	Plaie ouverte du scrotum et des testicules	S36.11	Contusion et hématome du foie
S31.7	Plaies ouvertes multiples de l'abdomen, des lombes et du bassin	S36.12	Déchirure hépatique, SAI
S31.80	Plaie ouverte d'autres parties non précisées de l'abdomen	S36.13	Déchirure minimale hépatique
S31.83	Plaie ouverte (toute partie de l'abdomen, de la région lumbosacrée et du bassin) associée à une lésion intraabdominale	S36.14	Déchirure hépatique modérée
		S36.15	Déchirure hépatique majeure
		S36.16	Autre lésion du foie
		S36.17	Lésion traumatique: vésicule biliaire
		S36.18	Lésion traumatique: canal biliaire

S36.40	Lésion traumatique de l'intestin grêle: Intestin grêle, partie non précisée	S75.9	Lésion traumatique d'un vaisseau sanguin non précisé, au niveau de la hanche et de la cuisse
S36.50	Lésion traumatique du côlon: Gros intestin/côlon, partie non précisée	S77.0	Ecrasement de la hanche
S36.52	Lésion traumatique du côlon: Côlon transverse	S77.1	Ecrasement de la cuisse
S36.53	Lésion traumatique du côlon: Côlon descendant	S77.2	Ecrasement de la hanche et de la cuisse
S36.59	Lésion traumatique du côlon: Autres parties et parties multiples du gros intestin	S82.11	Fracture de l'extrémité supérieure du tibia: Avec fracture du péroné (toute partie)
S36.6	Lésion traumatique du rectum	S82.41	Fracture du péroné seul: Partie proximale
S36.7	Lésion traumatique de multiples organes intra-abdominaux	S85.1	Lésion traumatique de l'artère tibiale (antérieure) (postérieure)
S36.81	Lésion traumatique: Péritoine	S85.2	Lésion traumatique de l'artère péronière
S36.83	Lésion traumatique: Rétropéritoine	S85.7	Lésion traumatique de multiples vaisseaux sanguins au niveau de la jambe
S37.02	Déchirure de rein	S85.9	Lésion traumatique d'un vaisseau sanguin non précisé, au niveau de la jambe
S37.1	Lésion traumatique de l'uretère	S87.0	Ecrasement du genou
S38.0	Ecrasement des organes génitaux externes	S87.8	Ecrasement de parties autres et non précisées de la jambe
S38.1	Ecrasement de parties autres et non précisées de l'abdomen, des lombes et du bassin	S95.0	Lésion traumatique de l'artère dorsale du pied
S38.3	Amputation traumatique de parties autres et non précisées de l'abdomen, des lombes et du bassin	S95.1	Lésion traumatique de l'artère plantaire du pied
S42.21	Fracture de l'extrémité supérieure de l'humérus: Tête	S95.2	Lésion traumatique de la veine dorsale du pied
S42.29	Fracture de l'extrémité supérieure de l'humérus: Autres parties et parties multiples	S95.7	Lésion traumatique de multiples vaisseaux sanguins au niveau de la cheville et du pied
S42.3	Fracture de la diaphyse de l'humérus	S95.8	Lésion traumatique d'autres vaisseaux sanguins au niveau de la cheville et du pied
S45.0	Lésion traumatique de l'artère axillaire	S95.9	Lésion traumatique d'un vaisseau sanguin non précisé, au niveau de la cheville et du pied
S45.1	Lésion traumatique de l'artère brachiale	S97.0	Ecrasement de la cheville
S45.2	Lésion traumatique de la veine axillaire et brachiale	S97.1	Ecrasement d'un (des) orteil(s)
S45.3	Lésion traumatique d'une veine superficielle au niveau de l'épaule et du bras	S97.8	Ecrasement d'autres parties de la cheville et du pied
S45.7	Lésion traumatique de multiples vaisseaux sanguins au niveau de l'épaule et du bras	T02.00	Fractures de la tête avec fractures du cou: Fracture fermée
S45.8	Lésion traumatique d'autres vaisseaux sanguins au niveau de l'épaule et du bras	T02.01	Fractures de la tête avec fractures du cou: Fracture ouverte
S45.9	Lésion traumatique d'un vaisseau sanguin non précisé, au niveau de l'épaule et du bras	T02.11	Fractures du thorax avec fractures des lombes et du bassin: Fracture ouverte
S47	Ecrasement de l'épaule et du bras	T02.40	Fractures de plusieurs parties des deux membres supérieurs: Fracture fermée
S55.0	Lésion traumatique de l'artère cubitale au niveau de l'avant-bras	T02.41	Fractures de plusieurs parties des deux membres supérieurs: Fracture ouverte
S55.1	Lésion traumatique de l'artère radiale au niveau de l'avant-bras	T02.50	Fractures de plusieurs parties des deux membres inférieurs: Fracture fermée
S55.2	Lésion traumatique d'une veine au niveau de l'avant-bras	T02.51	Fractures de plusieurs parties des deux membres inférieurs: Fracture ouverte
S55.7	Lésion traumatique de multiples vaisseaux sanguins au niveau de l'avant-bras	T02.60	Fractures de plusieurs parties de(s) membre(s) supérieur(s) avec membre(s) inférieur(s): Fracture fermée
S55.8	Lésion traumatique d'autres vaisseaux sanguins au niveau de l'avant-bras	T02.61	Fractures de plusieurs parties de(s) membre(s) supérieur(s) avec membre(s) inférieur(s): Fracture ouverte
S55.9	Lésion traumatique d'un vaisseau sanguin non précisé, au niveau de l'avant-bras	T02.70	Fractures du thorax avec fractures des lombes, du bassin et de (s) membre(s): Fracture fermée
S57.0	Ecrasement du coude	T02.71	Fractures du thorax avec fractures des lombes, du bassin et de (s) membre(s): Fracture ouverte
S57.8	Ecrasement d'autres parties de l'avant-bras	T04.0	Ecrasement de la tête avec écrasement du cou
S57.9	Ecrasement de l'avant-bras, partie non précisée	T04.1	Ecrasement du thorax avec écrasement de l'abdomen, des lombes et du bassin
S62.8	Fracture de parties autres et non précisées du poignet et de la main	T04.2	Ecrasement de plusieurs parties de(s) membre(s) supérieur(s)
S65.0	Lésion traumatique de l'artère cubitale au niveau du poignet et de la main	T04.3	Ecrasement de plusieurs parties de(s) membre(s) inférieur(s)
S65.1	Lésion traumatique de l'artère radiale au niveau du poignet et de la main	T04.4	Ecrasement de plusieurs parties de(s) membre(s) supérieur(s) avec membre(s) inférieur(s)
S65.2	Lésion traumatique de l'arc palmaire superficiel	T04.7	Ecrasement du thorax avec écrasement de l'abdomen, des lombes, du bassin et de(s) membre(s)
S65.3	Lésion traumatique de l'arc palmaire profond	T04.8	Ecrasement d'autres associations de parties du corps
S65.4	Lésion traumatique de vaisseau(x) sanguin(s) du pouce	T04.9	Ecrasements multiples, sans précision
S65.5	Lésion traumatique de vaisseau(x) sanguin(s) d'un autre doigt	T05.8	Amputation traumatique avec d'autres associations de parties du corps
S65.7	Lésion traumatique de multiples vaisseaux sanguins au niveau du poignet et de la main	T06.0	Lésions traumatiques du cerveau et des nerfs crâniens avec lésions traumatiques des nerfs et de la moelle épinière au niveau du cou
S65.8	Lésion traumatique d'autres vaisseaux sanguins au niveau du poignet et de la main	T06.1	Lésions traumatiques des nerfs et de la moelle épinière de plusieurs autres parties du corps
S65.9	Lésion traumatique d'un vaisseau sanguin non précisé, au niveau du poignet et de la main	T06.3	Lésions traumatiques de vaisseaux sanguins de plusieurs parties du corps
S67.0	Ecrasement du pouce et d'autre(s) doigt(s)	T08.0	Fracture du rachis, niveau non précisé: fracture fermée
S67.8	Ecrasement de parties autres et non précisées du poignet et de la main	T08.1	Fracture du rachis, niveau non précisé: fracture ouverte
S70.1	Contusion de la cuisse	T09.1	Plaie ouverte du tronc, niveau non précisé
S75.7	Lésion traumatique de multiples vaisseaux sanguins au niveau de la hanche et de la cuisse	T09.3	Lésion traumatique de la moelle épinière, niveau non précisé
S75.8	Lésion traumatique d'autres vaisseaux sanguins au niveau de la hanche et de la cuisse		

T09.4	Lésion traumatique d'un nerf, de la racine nerveuse et du plexus rachidien du tronc, non précisés	T27.4	Corrosion du larynx et de la trachée
T09.6	Amputation traumatique du tronc, niveau non précisé	T27.5	Corrosion comprenant le larynx et la trachée avec les poumons
T11.4	Lésion traumatique d'un vaisseau sanguin non précisé du membre supérieur, niveau non précisé	T27.6	Corrosion d'autres parties des voies respiratoires
T13.4	Lésion traumatique d'un vaisseau sanguin non précisé du membre inférieur, niveau non précisé	T27.7	Corrosion des voies respiratoires, partie non précisée
T14.5	Lésion traumatique de vaisseau(x) sanguin(s) d'une partie du corps non précisée	T28.0	Brûlure de la bouche et du pharynx
T14.7	Ecrasement et amputation traumatique d'une partie du corps non précisée	T28.1	Brûlure de l'œsophage
T20.3	Brûlure du troisième degré de la tête et du cou	T28.2	Brûlure d'autres parties des voies digestives
T20.7	Corrosion du troisième degré de la tête et du cou	T28.3	Brûlure des organes génito-urinaires internes
T21.30	Brûlure du troisième degré du tronc: Tronc, partie non précisée	T28.4	Brûlure des organes internes, autres et sans précision
T21.31	Brûlure du troisième degré du tronc: Sein	T28.5	Corrosion de la bouche et du pharynx
T21.32	Brûlure du troisième degré du tronc: Paroi thoracique sauf sein et mamelon	T28.6	Corrosion de l'œsophage
T21.33	Brûlure du troisième degré du tronc: Paroi abdominale	T28.7	Corrosion d'autres parties des voies digestives
T21.34	Brûlure du troisième degré du tronc: Dos [n'importe quelle partie]	T28.8	Corrosion des organes génito-urinaires internes
T21.35	Brûlure du troisième degré du tronc: Parties génitales (externes)	T28.9	Corrosion des organes internes, autres et sans précision
T21.39	Brûlure du troisième degré du tronc: Autre partie	T29.0	Brûlures de parties multiples du corps, degré non précisé
T21.70	Corrosion du troisième degré du tronc: Tronc, partie non précisée	T29.3	Brûlures de parties multiples du corps, au moins une brûlure du troisième degré mentionnée
T21.71	Corrosion du troisième degré du tronc: Sein	T29.4	Corrosions de parties multiples du corps, degré non précisé
T21.72	Corrosion du troisième degré du tronc: Paroi thoracique sauf sein et mamelon	T29.7	Corrosions de parties multiples du corps, au moins une corrosion du troisième degré mentionnée
T21.73	Corrosion du troisième degré du tronc: Paroi abdominale	T31.22	Brûlures couvrant entre 20 et moins de 30% de la surface du corps: 20-29 % de brûlure de 3ème degré
T21.74	Corrosion du troisième degré du tronc: Dos [n'importe quelle partie]	T31.32	Brûlures couvrant entre 30 et moins de 40% de la surface du corps: 20-29 % de brûlure de 3ème degré
T21.75	Corrosion du troisième degré du tronc: Parties génitales (externes)	T31.33	Brûlures couvrant entre 30 et moins de 40% de la surface du corps: 30-39 % de brûlure de 3ème degré
T21.79	Corrosion du troisième degré du tronc: Autre partie	T31.42	Brûlures couvrant entre 40 et moins de 50% de la surface du corps: 20-29 % de brûlure de 3ème degré
T22.30	Brûlure du troisième degré de l'épaule et du membre supérieur, sauf poignet et main: Partie non précisée	T31.43	Brûlures couvrant entre 40 et moins de 50% de la surface du corps: 30-39 % de brûlure de 3ème degré
T22.31	Brûlure du troisième degré de l'épaule et du membre supérieur, sauf poignet et main: Avant-bras et coude	T31.44	Brûlures couvrant entre 40 et moins de 50% de la surface du corps: 40-49 % de brûlure de 3ème degré
T22.32	Brûlure du troisième degré de l'épaule et du membre supérieur, sauf poignet et main: Bras et région de l'épaule	T31.50	Brûlures couvrant entre 50 et moins de 60% de la surface du corps: Moins de 10% ou proportion non précisée de brûlure de 3ème degré
T22.33	Brûlure du troisième degré de l'épaule et du membre supérieur, sauf poignet et main: Creux axillaire	T31.51	Brûlures couvrant entre 50 et moins de 60% de la surface du corps: 10-19 % de brûlure de 3ème degré
T22.70	Corrosion du troisième degré de l'épaule et du membre supérieur, sauf poignet et main: Partie non précisée	T31.52	Brûlures couvrant entre 50 et moins de 60% de la surface du corps: 20-29 % de brûlure de 3ème degré
T22.71	Corrosion du troisième degré de l'épaule et du membre supérieur, sauf poignet et main: Avant-bras et coude	T31.53	Brûlures couvrant entre 50 et moins de 60% de la surface du corps: 30-39 % de brûlure de 3ème degré
T22.72	Corrosion du troisième degré de l'épaule et du membre supérieur, sauf poignet et main: Bras et région de l'épaule	T31.54	Brûlures couvrant entre 50 et moins de 60% de la surface du corps: 40-49 % de brûlure de 3ème degré
T22.73	Corrosion du troisième degré de l'épaule et du membre supérieur, sauf poignet et main: Creux axillaire	T31.55	Brûlures couvrant entre 50 et moins de 60% de la surface du corps: 50-59 % de brûlure de 3ème degré
T23.3	Brûlure du troisième degré du poignet et de la main	T31.60	Brûlures couvrant entre 60 et moins de 70% de la surface du corps: Moins de 10% ou proportion non précisée de brûlure de 3ème degré
T23.7	Corrosion du troisième degré du poignet et de la main	T31.61	Brûlures couvrant entre 60 et moins de 70% de la surface du corps: 10-19 % de brûlure de 3ème degré
T24.3	Brûlure du troisième degré de la hanche et du membre inférieur, sauf cheville et pied	T31.62	Brûlures couvrant entre 60 et moins de 70% de la surface du corps: 20-29 % de brûlure de 3ème degré
T24.7	Corrosion du troisième degré de la hanche et du membre inférieur, sauf cheville et pied	T31.63	Brûlures couvrant entre 60 et moins de 70% de la surface du corps: 30-39 % de brûlure de 3ème degré
T25.3	Brûlure du troisième degré de la cheville et du pied	T31.64	Brûlures couvrant entre 60 et moins de 70% de la surface du corps: 40-49 % de brûlure de 3ème degré
T25.7	Corrosion du troisième degré de la cheville et du pied	T31.65	Brûlures couvrant entre 60 et moins de 70% de la surface du corps: 50-59 % de brûlure de 3ème degré
T26.0	Brûlure de la paupière et de la région périoculaire	T31.66	Brûlures couvrant entre 60 et moins de 70% de la surface du corps: 60-69 % de brûlure de 3ème degré
T26.1	Brûlure de la cornée et du sac conjonctival	T31.70	Brûlures couvrant entre 70 et moins de 80% de la surface du corps: Moins de 10% ou proportion non précisée de brûlure de 3ème degré
T26.2	Brûlure provoquant la rupture et la destruction du globe oculaire	T31.71	Brûlures couvrant entre 70 et moins de 80% de la surface du corps: 10-19 % de brûlure de 3ème degré
T26.3	Brûlure d'autres parties de l'œil et de ses annexes	T31.72	Brûlures couvrant entre 70 et moins de 80% de la surface du corps: 20-29 % de brûlure de 3ème degré
T26.4	Brûlure de l'œil et de ses annexes, partie non précisée	T31.73	Brûlures couvrant entre 70 et moins de 80% de la surface du corps: 30-39 % de brûlure de 3ème degré
T26.5	Corrosion de la paupière et de la région périoculaire	T31.74	Brûlures couvrant entre 70 et moins de 80% de la surface du corps: 40-49 % de brûlure de 3ème degré
T26.6	Corrosion de la cornée et du sac conjonctival		
T26.7	Corrosion provoquant la rupture et la destruction du globe oculaire		
T26.8	Corrosion d'autres parties de l'œil et de ses annexes		
T26.9	Corrosion de l'œil et de ses annexes, partie non précisée		
T27.0	Brûlure du larynx et de la trachée		
T27.1	Brûlure comprenant le larynx et la trachée avec les poumons		
T27.2	Brûlure d'autres parties des voies respiratoires		
T27.3	Brûlure des voies respiratoires, partie non précisée		

T33.3	Gelure superficielle de la paroi abdominale, des lombes et du bassin	T39.9	Intoxication: Analgésique non opioïde, antipyrétique et antirhumatismal, sans précision
T33.4	Gelure superficielle du bras et de l'avant-bras	T40.0	Intoxication: Opium
T33.5	Gelure superficielle du poignet et de la main	T40.1	Intoxication: Héroïne
T33.6	Gelure superficielle de la hanche et de la cuisse	T40.2	Intoxication: Autres opioïdes
T33.7	Gelure superficielle du genou et de la jambe	T40.3	Intoxication: Méthadone
T33.8	Gelure superficielle de la cheville et du pied	T40.4	Intoxication: Autres narcotiques synthétiques
T33.9	Gelure superficielle de localisations autres et non précisées	T40.5	Intoxication: Cocaïne
T34.0	Gelure de la tête, avec nécrose des tissus	T40.6	Intoxication: Narcotiques, autres et sans précision
T34.1	Gelure du cou, avec nécrose des tissus	T40.7	Intoxication: Cannabis (dérivés)
T34.2	Gelure du thorax, avec nécrose des tissus	T40.8	Intoxication: Lysergide [LSD]
T34.3	Gelure de la paroi abdominale, des lombes et du bassin, avec nécrose des tissus	T40.9	Intoxication: Psychodysléptiques [hallucinogènes], autres et sans précision
T34.4	Gelure du bras et de l'avant-bras, avec nécrose des tissus	T41.0	Intoxication: Anesthésiques gazeux
T34.5	Gelure du poignet et de la main, avec nécrose des tissus	T41.1	Intoxication: Anesthésiques intraveineux
T34.6	Gelure de la hanche et de la cuisse, avec nécrose des tissus	T41.2	Intoxication: Anesthésiques généraux, autres et sans précision
T34.7	Gelure du genou et de la jambe, avec nécrose des tissus	T41.3	Intoxication: Anesthésiques locaux
T34.8	Gelure de la cheville et du pied, avec nécrose des tissus	T41.4	Intoxication: Anesthésique, sans précision
T34.9	Gelure de localisations autres et non précisées, avec nécrose des tissus	T41.5	Intoxication: Gaz thérapeutiques
T35.0	Gelure superficielle de parties multiples du corps	T42.0	Intoxication: Dérivés de l'hydantoïne
T35.1	Gelure de parties multiples du corps, avec nécrose des tissus	T42.1	Intoxication: Iminostilbènes
T35.2	Gelure de la tête et du cou, sans précision	T42.2	Intoxication: Succinimides et oxazolidine-diones
T35.3	Gelure du thorax, de l'abdomen, des lombes et du bassin, sans précision	T42.3	Intoxication: Barbituriques
T35.4	Gelure du membre supérieur, sans précision	T42.4	Intoxication: Benzodiazépines
T35.5	Gelure du membre inférieur, sans précision	T42.5	Intoxication: Anti-épileptiques en association, non classés ailleurs
T35.6	Gelure de parties multiples du corps, sans précision	T42.6	Intoxication: Autres anti-épileptiques, sédatifs et hypnotiques
T35.7	Gelure, sans précision, de localisation non précisée	T42.7	Intoxication: Anti-épileptiques, sédatifs et hypnotiques, sans précision
T36.0	Intoxication: Pénicillines	T42.8	Intoxication: Antiparkinsoniens et autres dépresseurs centraux du tonus musculaire
T36.1	Intoxication: Céphalosporines et autres bêtalactamines	T43.0	Intoxication: Antidépresseurs tricycliques et tétracycliques
T36.2	Intoxication: Groupe du chloramphénicol	T43.1	Intoxication: Antidépresseurs inhibiteurs de la mono-amine-oxydase
T36.3	Intoxication: Macrolides	T43.2	Intoxication: Antidépresseurs, autres et non précisés
T36.4	Intoxication: Tétracyclines	T43.3	Intoxication: Psycholeptiques et neuroleptiques dérivés de la phénothiazine
T36.5	Intoxication: Aminosides	T43.4	Intoxication: Neuroleptiques de type butyrophénone et thioxanthène
T36.6	Intoxication: Rifamycines	T43.5	Intoxication: Psycholeptiques et neuroleptiques, autres et non précisés
T36.7	Intoxication: Antibiotiques antifongiques administrés par voie générale	T43.6	Intoxication: Psychostimulants présentant un risque d'abus
T36.8	Intoxication: Autres antibiotiques systémiques	T43.8	Intoxication: Autres médicaments psychotropes, non classés ailleurs
T36.9	Intoxication: Antibiotique systémique, sans précision	T43.9	Intoxication: Médicament psychotrope, sans précision
T37.0	Intoxication: Sulfamides	T44.0	Intoxication: Anticholinestérasiques
T37.1	Intoxication: Antimycobactériens	T44.1	Intoxication: Autres parasymphomimétiques [cholinergiques]
T37.2	Intoxication: Antipaludiques et médicaments agissant sur d'autres protozoaires du sang	T44.2	Intoxication: Ganglioplégiques, non classés ailleurs
T37.3	Intoxication: Autres antiprotozoaires	T44.3	Intoxication: Autres agents parasympholytiques [anticholinergiques et antimuscariniques] et spasmodolytiques, non classés ailleurs
T37.4	Intoxication: Anthelminthiques	T44.4	Intoxication: Agents principalement alpha-symphomimétiques, non classés ailleurs
T37.5	Intoxication: Antiviraux	T44.5	Intoxication: Agents principalement bêta-symphomimétiques, non classés ailleurs
T37.8	Intoxication: Autres anti-infectieux et antiparasitaires systémiques précisés	T44.6	Intoxication: Alpha-bloquants, non classés ailleurs
T37.9	Intoxication: Anti-infectieux et anti-parasitaire systémiques, sans précision	T44.7	Intoxication: Bêta-bloquants, non classés ailleurs
T38.0	Intoxication: Glucocorticoïdes et analogues synthétiques	T44.8	Intoxication: Agents bloquants neuronaux adrénériques et d'action centrale, non classés ailleurs
T38.1	Intoxication: Hormones thyroïdiennes et leurs dérivés	T44.9	Intoxication: Médicaments agissant essentiellement sur le système nerveux autonome, autres et sans précision
T38.2	Intoxication: Antithyroïdiens	T45.0	Intoxication: Médicaments antiallergiques et antiémétiques
T38.3	Intoxication: Insuline et hypoglycémiantes oraux [antidiabétiques]	T45.1	Intoxication: Médicaments antitumoraux et immunosuppresseurs
T38.4	Intoxication: Contraceptifs oraux	T45.2	Intoxication: Vitamines, non classées ailleurs
T38.5	Intoxication: Autres œstrogènes et progestatifs	T45.3	Intoxication: Enzymes, non classées ailleurs
T38.6	Intoxication: Antigonadotropines, anti-œstrogènes, anti-androgènes, non classés ailleurs	T45.4	Intoxication: Fer et ses composés
T38.7	Intoxication: Androgènes et autres anabolisants	T45.5	Intoxication: Anticoagulants
T38.8	Intoxication: Hormones et leurs substituts synthétiques, autres et sans précision	T45.6	Intoxication: Médicaments agissant sur la fibrinolyse
T38.9	Intoxication: Antagonistes hormonaux, autres et sans précision	T45.7	Intoxication: Antagonistes des anticoagulants, vitamine K et autres coagulants
T39.0	Intoxication: Salicylés		
T39.1	Intoxication: Dérivés du 4-aminophénol		
T39.2	Intoxication: Dérivés pyrazolés		
T39.3	Intoxication: Autres anti-inflammatoires non stéroïdiens [AINS]		
T39.4	Intoxication: Antirhumatismaux, non classés ailleurs		
T39.8	Intoxication: Autres analgésiques non opioïdes et antipyrétiques, non classés ailleurs		

T45.8	Intoxication: Autres substances essentiellement systémiques et hématologiques	T51.8	Effet toxique: Autres alcools
T45.9	Intoxication: Substance essentiellement systémique et hématologique, sans précision	T51.9	Effet toxique: Alcool, sans précision
T46.0	Intoxication: Glucosides cardiotoniques et médicaments d'action similaire	T52.0	Effet toxique: Produits dérivés du pétrole
T46.1	Intoxication: Inhibiteurs calciques	T52.1	Effet toxique: Benzène
T46.2	Intoxication: Autres antiarythmiques, non classés ailleurs	T52.2	Effet toxique: Homologues du benzène
T46.3	Intoxication: Vasodilatateurs coronariens, non classés ailleurs	T52.3	Effet toxique: Glycols
T46.4	Intoxication: Inhibiteurs de l'enzyme de conversion	T52.4	Effet toxique: Cétones
T46.5	Intoxication: Autres antihypertenseurs, non classés ailleurs	T52.8	Effet toxique: Autres solvants organiques
T46.6	Intoxication: Antihyperlipidémiants et antiartériosclérosants	T52.9	Effet toxique: Solvant organique, sans précision
T46.7	Intoxication: Vasodilatateurs périphériques	T53.0	Effet toxique: Tétrachlorure de carbone
T46.8	Intoxication: Substances antivariqueuses, y compris les agents sclérosants	T53.1	Effet toxique: Chloroforme
T46.9	Intoxication: Substances agissant essentiellement sur le système cardio-vasculaire, autres et sans précision	T53.2	Effet toxique: Trichloréthylène
T47.0	Intoxication: Inhibiteurs des récepteurs histaminiques H2	T53.3	Effet toxique: Tétrachloréthylène
T47.1	Intoxication: Autres antiacides et antisécrétoires gastriques	T53.4	Effet toxique: Dichlorométhane
T47.2	Intoxication: Laxatifs stimulants	T53.5	Effet toxique: Chlorofluorocarbures
T47.3	Intoxication: Laxatifs salins et osmotiques	T53.6	Effet toxique: Autres dérivés halogénés d'hydrocarbures aliphatiques
T47.4	Intoxication: Autres laxatifs	T53.7	Effet toxique: Autres dérivés halogénés d'hydrocarbures aromatiques
T47.5	Intoxication: Médicaments facilitant la digestion	T53.9	Effet toxique: Dérivé halogéné d'hydrocarbures aliphatiques et aromatiques, sans précision
T47.6	Intoxication: Antidiarrhéiques	T54.0	Effet toxique: Phénol et homologues du phénol
T47.7	Intoxication: Emétiques	T54.1	Effet toxique: Autres composés organiques corrosifs
T47.8	Intoxication: Autres substances agissant essentiellement sur le tractus gastro-intestinal	T54.2	Effet toxique: Acides corrosifs et substances similaires
T47.9	Intoxication: Substance agissant essentiellement sur le tractus gastro-intestinal, sans précision	T54.3	Effet toxique: Alcalis corrosifs et substances similaires
T48.0	Intoxication: Ocytociques	T54.9	Effet toxique: Substance corrosive, sans précision
T48.1	Intoxication: Myorelaxants (muscles striés) [bloquants neuro-musculaires]	T55	Effet toxique de savons et détergents
T48.2	Intoxication: Substances agissant essentiellement sur les muscles, autres et sans précision	T56.0	Effet toxique: Plomb et ses composés
T48.3	Intoxication: Antitussifs	T56.1	Effet toxique: Mercure et ses composés
T48.4	Intoxication: Expectorants	T56.2	Effet toxique: Chrome et ses composés
T48.5	Intoxication: Médicaments contre le coryza [rhume banal]	T56.3	Effet toxique: Cadmium et ses composés
T48.6	Intoxication: Antiasthmatiques, non classés ailleurs	T56.4	Effet toxique: Cuivre et ses composés
T48.7	Intoxication: Substances agissant essentiellement sur l'appareil respiratoire, autres et sans précision	T56.5	Effet toxique: Zinc et ses composés
T49.0	Intoxication: Médicaments antifongiques, anti-infectieux et anti-inflammatoires à usage topique, non classés ailleurs	T56.6	Effet toxique: Etain et ses composés
T49.1	Intoxication: Antiprurigineux	T56.7	Effet toxique: Béryllium et ses composés
T49.2	Intoxication: Astringents et détergents locaux	T56.8	Effet toxique: Autres métaux
T49.3	Intoxication: Emollients, calmants et protecteurs	T56.9	Effet toxique: Métal, sans précision
T49.4	Intoxication: Kératolytiques, kératoplastiques et autres médicaments et préparations capillaires	T57.0	Effet toxique: Arsenic et ses composés
T49.5	Intoxication: Médicaments et préparations ophtalmologiques	T57.1	Effet toxique: Phosphore et ses composés
T49.6	Intoxication: Médicaments et préparations utilisés en oto-rhino-laryngologie	T57.2	Effet toxique: Manganèse et ses composés
T49.7	Intoxication: Médicaments dentaires à usage topique	T57.3	Effet toxique: Cyanure d'hydrogène
T49.8	Intoxication: Autres topiques	T57.8	Effet toxique: Autres substances non organiques précisées
T49.9	Intoxication: Topique, sans précision	T57.9	Effet toxique: Substance non organique, sans précision
T50.0	Intoxication: Minéralocorticoïdes et leurs antagonistes	T58	Effet toxique du monoxyde de carbone
T50.1	Intoxication: Diurétiques de l'anse	T59.0	Effet toxique: Oxydes d'azote
T50.2	Intoxication: Inhibiteurs de l'anhydrase carbonique, benzothiadiazides et autres diurétiques	T59.1	Effet toxique: Dioxyde de soufre
T50.3	Intoxication: Produits agissant sur l'équilibre électrolytique, calorique et hydrique	T59.2	Effet toxique: Formaldéhyde
T50.4	Intoxication: Médicaments agissant sur le métabolisme de l'acide urique	T59.3	Effet toxique: Gaz lacrymogène
T50.5	Intoxication: Anorexigènes	T59.4	Effet toxique: Chlore gazeux
T50.6	Intoxication: Antidotes et chélateurs, non classés ailleurs	T59.5	Effet toxique: Fluor (gaz) et fluorure d'hydrogène
T50.7	Intoxication: Analeptiques et antagonistes des opiacés	T59.6	Effet toxique: Sulfure d'hydrogène
T50.8	Intoxication: Agents de diagnostic	T59.7	Effet toxique: Dioxyde de carbone
T50.9	Intoxication: Médicaments et substances biologiques, autres et sans précision	T59.8	Effet toxique: Autres émanations, gaz et fumées précisés
T51.0	Effet toxique: Ethanol	T59.9	Effet toxique: Emanation, gaz et fumée, sans précision
T51.1	Effet toxique: Méthanol	T60.0	Effet toxique: Insecticides organo-phosphorés et carbamates
T51.2	Effet toxique: 2-Propanol	T60.1	Effet toxique: Insecticides halogénés
T51.3	Effet toxique: Huile de fusel	T60.2	Effet toxique: Autres insecticides
		T60.3	Effet toxique: Herbicides et fongicides
		T60.4	Effet toxique: Rodenticides
		T60.8	Effet toxique: Autres pesticides
		T60.9	Effet toxique: Pesticide, sans précision
		T63.0	Effet toxique: Venin de serpent
		T63.1	Effet toxique: Venin d'autres reptiles
		T63.2	Effet toxique: Venin de scorpion
		T63.3	Effet toxique: Venin d'araignée
		T63.4	Effet toxique: Venin d'autres arthropodes
		T63.5	Effet toxique d'un contact avec des poissons
		T63.6	Effet toxique d'un contact avec d'autres animaux marins
		T63.8	Effet toxique d'un contact avec d'autres animaux venimeux

T63.9	Effet toxique d'un contact avec un animal venimeux, sans précision	T84.4	Complication mécanique d'autres appareils, implants et greffes orthopédiques internes
T64	Effet toxique de l'aflatoxine et d'autres mycotoxines contaminant des aliments	T84.5	Infection et réaction inflammatoire dues à une prothèse articulaire interne
T65.0	Effet toxique: Cyanures	T84.6	Infection et réaction inflammatoire dues à un appareil de fixation interne [toute localisation]
T65.1	Effet toxique: Strychnine et ses sels	T84.7	Infection et réaction inflammatoire dues à d'autres prothèses, implants et greffes orthopédiques internes
T65.2	Effet toxique: Tabac et nicotine	T84.8	Autres complications de prothèses, implants et greffes orthopédiques internes
T65.3	Effet toxique: Dérivés aminés et nitroaminés du benzène et de ses homologues	T84.9	Complication d'une prothèse, d'un implant et d'une greffe orthopédiques internes, sans précision
T65.4	Effet toxique: Sulfure de carbone	T85.0	Complication mécanique d'un shunt ventriculaire intracrânien (communication)
T65.5	Effet toxique: Nitroglycérine et autres acides et esters nitriques	T85.1	Complication mécanique de l'implantation d'un stimulateur électronique du système nerveux
T65.6	Effet toxique: Peintures et teintures, non classées ailleurs	T85.2	Complication mécanique d'une lentille intra-oculaire
T65.8	Effet toxique: Effets toxiques d'autres substances précisées	T85.3	Complication mécanique d'autres prothèses, implants et greffes oculaires
T65.9	Effet toxique: Effet toxique d'une substance, sans précision	T85.4	Complication mécanique d'une prothèse et d'un implant mammaires
T67.0	Coup de chaleur et insolation	T85.5	Complication mécanique de prothèses, implants et greffes gastro-intestinaux
T67.1	Syncope due à la chaleur	T85.6	Complication mécanique d'autres prothèses, implants et greffes internes précisés
T71	Asphyxie	T85.71	Infection et réaction inflammatoire due à un cathéter de dialyse péritonéale
T73.1	Effets de la soif	T85.72	Infection et réaction inflammatoire dues à des prothèses, implants et greffes internes du système nerveux
T74.1	Séances physiques	T85.78	Infection et réaction inflammatoire due à d'autres prothèses, implants et greffes internes
T75.4	Effets du courant électrique	T85.81	Autres complications dues à des prothèses, implants et greffes internes du système nerveux
T79.0	Embolie gazeuse (traumatique)	T85.82	Fibrose capsulaire du sein due à une prothèse ou un implant mammaire
T79.1	Embolie graisseuse (traumatique)	T85.88	Autres complications dues à des prothèses, implants et greffes internes non classées ailleurs
T79.6	Ischémie traumatique d'un muscle	T85.9	Complication d'une prothèse, d'un implant et d'une greffe internes, sans précision
T79.7	Emphysème sous-cutané d'origine traumatique	T86.10	Détérioration fonctionnelle aiguë d'une greffe de rein
T80.0	Embolie gazeuse consécutive à une injection thérapeutique, une perfusion et une transfusion	T86.11	Détérioration fonctionnelle chronique d'une greffe de rein
T80.3	Réaction d'incompatibilité ABO	T86.12	Reprise retardée de la fonction de la greffe
T80.4	Réaction d'incompatibilité Rh	T86.19	Trouble fonctionnel, échec et rejet d'une greffe de rein, autre et non précisé
T81.3	Désunion d'une plaie opératoire, non classée ailleurs	T86.2	Echec et rejet d'une greffe de cœur
T81.5	Corps étranger laissé accidentellement dans une cavité corporelle ou une plaie opératoire à la suite d'un acte à visée diagnostique et thérapeutique	T86.3	Echec et rejet d'une greffe cœur-poumon
T81.6	Réaction aiguë à une substance étrangère laissée accidentellement au cours d'un acte à visée diagnostique et thérapeutique	T86.40	Détérioration fonctionnelle aiguë d'une greffe de foie
T82.0	Complication mécanique d'une prothèse valvulaire cardiaque	T86.41	Détérioration fonctionnelle chronique d'une greffe de foie
T82.1	Complication mécanique d'un appareil cardiaque électronique	T86.49	Autre trouble fonctionnel, échec et rejet non précisé d'une greffe de foie
T82.2	Complication mécanique d'un pontage coronarien et d'une greffe valvulaire cardiaque	T86.50	Troubles circulatoires d'une greffe de peau
T82.3	Complication mécanique d'autres greffes vasculaires	T86.51	Nécrose d'une greffe de peau
T82.4	Complication mécanique d'un cathéter vasculaire de dialyse	T86.52	Rejet/perte d'une greffe de peau
T82.5	Complication mécanique d'autres prothèses et implants cardiaques et vasculaires	T86.59	Autre trouble fonctionnel, échec et rejet non précisé d'une greffe de peau
T82.6	Infection et réaction inflammatoire dues à une prothèse valvulaire cardiaque	T86.81	Echec et rejet d'autres organes et tissus greffés: Greffe de poumon
T82.7	Infection et réaction inflammatoire dues à d'autres prothèses, implants et greffes cardiaques et vasculaires	T86.82	Echec et rejet d'autres organes et tissus greffés: Greffe de pancréas
T82.8	Autres complications de prothèses, implants et greffes cardiaques et vasculaires	T86.88	Echec et rejet d'autres organes et tissus greffés: Autres organes ou tissus greffés
T82.9	Complication d'une prothèse, d'un implant et d'une greffe cardiaques et vasculaires, sans précision	T86.9	Echec et rejet d'un organe et d'un tissu greffés non précisés
T83.0	Complication mécanique d'une sonde urinaire (à demeure)	T88.1	Autres complications consécutives à vaccination, non classées ailleurs
T83.1	Complication mécanique d'autres prothèses et implants urinaires	T88.3	Hyperthermie maligne due à une anesthésie
T83.2	Complication mécanique d'une greffe d'organe urinaire	Z01.80	Examens liés à une prédisposition aux dysrythmies malignes
T83.4	Complication mécanique d'autres prothèses, implants et greffes de l'appareil génital	Z20.6	Sujets en contact avec et exposés au virus de l'immunodéficience humaine [VIH]
T83.5	Infection et réaction inflammatoire dues à une prothèse, un implant et une greffe de l'appareil urinaire	Z29.20	Chimiothérapie prophylactique locale
T83.6	Infection et réaction inflammatoire dues à une prothèse, un implant et une greffe de l'appareil génital	Z29.21	Chimiothérapie prophylactique systémique
T83.8	Autres complications de prothèses, implants et greffes de l'appareil génito-urinaire	Z29.28	Autres mesures de chimiothérapie prophylactique
T83.9	Complication d'une prothèse, d'un implant et d'une greffe de l'appareil génito-urinaire, sans précision	Z90.3	Absence acquise de partie d'estomac
T84.0	Complication mécanique d'une prothèse articulaire interne		
T84.1	Complication mécanique d'un appareil de fixation interne d'os d'un membre		
T84.2	Complication mécanique d'un appareil de fixation interne d'autres os		
T84.3	Complication mécanique d'autres appareils, implants et greffes des os		

diagnostic P05-2

A08.0	Entérite à rotavirus	P74.0	Acidose métabolique tardive du nouveau-né
A08.2	Entérite à adénovirus	P76.0	Syndrome du bouchon méconial
A41.9	Septicémie, sans précision	P78.3	Diarrhée non infectieuse néonatale
A49.1	Infection à streptocoques, siège non précisé	Q10.0	Ptosis congénital
B09	Infection virale caractérisée par des lésions cutanéomuqueuses, sans précision	Q10.1	Ectropion congénital
B99	Maladies infectieuses, autres et non précisées	Q10.2	Entropion congénital
E56.8	Carence en autres vitamines	Q10.3	Autres malformations congénitales des paupières
E71.3	Anomalie du métabolisme des acides gras	Q10.6	Autres malformations congénitales de l'appareil lacrymal
E86	Hypovolémie	Q10.7	Malformation congénitale de l'orbite
E87.2	Acidose	Q11.0	Œil kystique
E88.2	Lipomatose, non classée ailleurs	Q11.1	Autres formes d'anophtalmie
F44.4	Troubles moteurs dissociatifs	Q11.2	Microphthalmie
G54.0	Affections du plexus brachial	Q11.3	Macrophthalmie
G93.0	Kystes cérébraux	Q12.0	Cataracte congénitale
H05.0	Inflammation aiguë de l'orbite	Q12.1	Luxation congénitale du cristallin
H10.4	Conjonctivite chronique	Q12.2	Colobome du cristallin
I35.0	Sténose (de la valvule) aortique	Q12.3	Aphakie congénitale
I42.1	Myocardiopathie obstructive hypertrophique	Q12.4	Sphérophakie
I49.1	Dépolarisation auriculaire prématurée	Q12.8	Autres malformations congénitales du cristallin
I49.3	Dépolarisation ventriculaire prématurée	Q12.9	Malformation congénitale du cristallin, sans précision
I49.8	Autres arythmies cardiaques précisées	Q13.0	Colobome de l'iris
J20.5	Bronchite aiguë due au virus respiratoire syncytial [VRS]	Q13.1	Absence d'iris
J20.8	Bronchite aiguë due à d'autres micro-organismes précisés	Q13.2	Autres malformations congénitales de l'iris
J22	Infections aiguës des voies respiratoires inférieures, sans précision	Q13.3	Opacité congénitale de la cornée
J31.0	Rhinite chronique	Q13.4	Autres malformations congénitales de la cornée
J40	Bronchite, non précisée comme aiguë ou chronique	Q13.5	Sclérotique bleue
J93.0	Pneumothorax spontané avec pression positive	Q13.8	Autres malformations congénitales de la chambre antérieure de l'œil
K52.30	Pancolite indéterminée	Q14.0	Malformation congénitale du corps vitré
K52.31	Colite indéterminée latérale gauche	Q14.1	Malformation congénitale de la rétine
K52.32	Colite indéterminée du côlon rectosigmoïde	Q14.2	Malformation congénitale de la papille optique
K52.38	Autres colites indéterminées	Q14.3	Malformation congénitale de la choroïde
K52.8	Autres gastro-entérites et colites non infectieuses précisées	Q14.8	Autres malformations congénitales de la chambre postérieure de l'œil
K60.2	Fissure anale, sans précision	Q15.8	Autres malformations congénitales précisées de l'œil
L01.1	Impétiginisation d'autres dermatoses	Q16.0	Absence congénitale du pavillon de l'oreille
L02.2	Abcès cutané, furoncle et anthrax du tronc	Q16.1	Absence, atrésie et rétrécissement congénitaux du conduit auditif (externe)
L08.0	Pyodermite	Q16.2	Absence de trompe d'Eustache
L91.8	Autres affections hypertrophiques de la peau	Q16.3	Malformation congénitale des osselets
P01.5	Fœtus et nouveau-né affectés par une grossesse multiple	Q16.4	Autres malformations congénitales de l'oreille moyenne
P01.6	Fœtus et nouveau-né affectés par la mort de la mère	Q16.5	Malformation congénitale de l'oreille interne
P02.4	Fœtus et nouveau-né affectés par une procidence du cordon ombilical	Q16.9	Malformation congénitale de l'oreille avec atteinte de l'audition, sans précision
P02.7	Fœtus et nouveau-né affectés par une chorio-amnionite	Q17.0	Pavillon surnuméraire
P04.1	Fœtus et nouveau-né affectés par d'autres médicaments absorbés par la mère	Q17.3	Autres déformations de l'oreille
P04.4	Fœtus et nouveau-né affectés par toxicomanie de la mère	Q18.0	Fissure, fistule et kyste d'origine branchiale
P07.2	Immaturité extrême	Q28.80	Autre anévrisme congénital
P12.4	Lésion du cuir chevelu liée à une surveillance électronique continue	Q28.81	Autre fistule congénitale de l'appareil circulatoire
P21.0	Asphyxie obstétricale grave	Q28.88	Autres malformations congénitales précisées de l'appareil circulatoire.
P21.1	Asphyxie obstétricale légère ou modérée	Q33.1	Lobe pulmonaire surnuméraire
P21.9	Asphyxie obstétricale, sans précision	Q33.5	Tissu ectopique intrapulmonaire
P22.8	Autres détresses respiratoires du nouveau-né	Q33.8	Autres malformations congénitales du poumon
P28.3	Apnée primitive du sommeil chez le nouveau-né	Q35.1	Fente de la voûte du palais
P28.4	Autres apnées du nouveau-né	Q35.3	Fente du voile du palais
P29.1	Arythmie cardiaque néonatale	Q35.5	Fente de la voûte et du voile du palais
P38	Omphalite du nouveau-né, avec ou sans hémorragie légère	Q35.7	Fente de la lèvre
P39.0	Mastite infectieuse néonatale	Q35.9	Fente du palais, sans précision
P39.3	Infection néonatale des voies urinaires	Q36.0	Fente labiale bilatérale
P39.4	Infection néonatale de la peau	Q36.1	Fente labiale médiane
P52.4	Hémorragie intracérébrale (non traumatique) du fœtus et du nouveau-né	Q36.9	Fente labiale unilatérale
P55.0	Iso-immunisation Rhésus du fœtus et du nouveau-né	Q38.6	Autres malformations congénitales de la bouche
P55.1	Iso-immunisation ABO du fœtus et du nouveau-né	Q39.5	Dilatation congénitale de l'œsophage
P55.8	Autres maladies hémolytiques du fœtus et du nouveau-né	Q39.6	Diverticule de l'œsophage
P59.0	Ictère néonatal associé à un accouchement avant terme	Q39.8	Autres malformations congénitales de l'œsophage
P59.8	Ictère néonatal dû à d'autres causes précisées	Q40.0	Sténose hypertrophique congénitale du pyllore
P71.1	Autres hypocalcémies du nouveau-né	Q40.1	Hernie hiatale congénitale

Q43.40	Duplication de l'intestin grêle	Q97.2	Mosaïque chromosomique, lignées avec divers nombres de chromosomes X
Q43.41	Duplication du côlon	Q97.3	Femme avec un caryotype 46,XY
Q43.42	Duplication du rectum	Q97.8	Autres anomalies précisées des chromosomes sexuels, phénotype féminin
Q43.49	Duplication de l'intestin, non précisée	Q97.9	Anomalie des chromosomes sexuels, phénotype féminin, sans précision
Q43.5	Ectopie de l'anوس	Q98.0	Syndrome de Klinefelter, caryotype 47,XXY
Q43.6	Fistule congénitale du rectum et de l'anوس	Q98.1	Syndrome de Klinefelter, homme avec plus de deux chromosomes X
Q43.7	Persistance du cloaque	Q98.2	Syndrome de Klinefelter, homme avec caryotype 46,XX
Q43.8	Autres malformations congénitales précisées de l'intestin	Q98.3	Autre phénotype masculin avec caryotype 46,XX
Q43.9	Malformation congénitale de l'intestin, sans précision	Q98.4	Syndrome de Klinefelter, sans précision
Q61.0	Kyste congénital unique du rein	Q98.5	Caryotype 47,XXY
Q61.2	Rein polykystique, autosomique dominant	Q98.6	Homme avec chromosomes sexuels de structure anormale
Q61.3	Rein polykystique, sans précision	Q98.7	Homme avec mosaïque des chromosomes sexuels
Q61.4	Dysplasie rénale	Q98.8	Autres anomalies précisées des chromosomes sexuels, phénotype masculin
Q61.5	Kyste médullaire du rein	Q98.9	Anomalie des chromosomes sexuels, phénotype masculin, sans précision
Q61.8	Autres maladies kystiques du rein	Q99.8	Autres anomalies précisées des chromosomes
Q61.9	Maladie kystique du rein, sans précision	R06.80	Événement aigu constituant un risque vital chez le nourrisson
Q62.0	Hydronéphrose congénitale	R09.2	Arrêt respiratoire
Q62.1	Atrésie et sténose de l'uretère	R23.8	Modifications de la peau, autres et non précisées
Q62.2	Méga-uretère congénital	R26.3	Immobilité
Q62.3	Autres anomalies obstructives du bassin et de l'uretère	R49.0	Dysphonie
Q64.4	Malformation de l'ouraque	R57.2	Choc septique
Q64.5	Absence congénitale de la vessie et de l'urètre	R62.8	Autres retards du développement physiologique
Q64.6	Diverticule congénital de la vessie	R65.0	Syndrome de réponse inflammatoire systémique [SRIS] d'origine infectieuse sans complications organiques
Q64.7	Autres malformations congénitales de la vessie et de l'urètre	R65.1	Syndrome de réponse inflammatoire systémique [SIRS] d'origine infectieuse avec complications organiques
Q65.0	Luxation congénitale de la hanche, unilatérale	R65.2	Syndrome de réponse inflammatoire systémique [SIRS] d'origine non infectieuse sans complications organiques
Q65.1	Luxation congénitale de la hanche, bilatérale	R65.3	Syndrome de réponse inflammatoire systémique [SIRS] d'origine non infectieuse avec complications organiques
Q65.2	Luxation congénitale de la hanche, sans précision	R65.9	Syndrome de réponse inflammatoire systémique [SIRS] non précisé
Q65.3	Subluxation congénitale de la hanche, unilatérale	R94.0	Résultats anormaux d'explorations fonctionnelles du système nerveux central
Q65.4	Subluxation congénitale de la hanche, bilatérale	R95	Syndrome de la mort subite du nourrisson
Q65.5	Subluxation congénitale de la hanche, sans précision	S00.81	Blessure superficielle d'autres parties de la tête: Abrasion
Q65.6	Hanche instable	S72.3	Fracture de la diaphyse fémorale
Q67.0	Asymétrie faciale	T21.24	Brûlure du tronc de degré 2a: Dos [n'importe quelle partie]
Q67.5	Anomalie morphologique congénitale du rachis	T21.64	Corrosion du tronc de degré 2a: Dos [n'importe quelle partie]
Q68.2	Anomalie morphologique congénitale du genou	T21.84	Brûlure du tronc degré 2b: Dos [n'importe quelle partie]
Q71.0	Absence congénitale complète d'un (des) membre(s) supérieur(s)	T21.94	Corrosion du tronc degré 2b: Dos [n'importe quelle partie]
Q71.1	Absence congénitale du bras et de l'avant-bras, main présente	U55.10	Inscription pour transplantation cardiaque : Sans niveau d'urgence U [Urgency] ou HU [High Urgency]
Q71.2	Absence congénitale de l'avant-bras et de la main	U55.11	Inscription pour transplantation cardiaque : Avec niveau d'urgence U [Urgency]
Q71.3	Absence congénitale de la main et de(s) doigt(s)	U55.12	Inscription pour transplantation cardiaque : Avec niveau d'urgence HU [High Urgency]
Q71.4	Raccourcissement longitudinal du radius	U55.20	Inscription pour transplantation pulmonaire : Sans niveau d'urgence U [Urgency] ou HU [High Urgency]
Q71.5	Raccourcissement longitudinal du cubitus	U55.21	Inscription pour transplantation pulmonaire : Avec niveau d'urgence U [Urgency]
Q71.6	Main en pince de homard	U55.22	Inscription pour transplantation pulmonaire : Avec niveau d'urgence HU [High Urgency]
Q71.9	Raccourcissement du membre supérieur, sans précision	U55.30	Inscription pour transplantation cœur-poumons : Sans niveau d'urgence U [Urgency] ou HU [High Urgency]
Q72.0	Absence congénitale complète d'un (des) membre(s) inférieur(s)	U55.31	Inscription pour transplantation cœur-poumons : Avec niveau d'urgence U [Urgency]
Q72.1	Absence congénitale de la cuisse et de la jambe, pied présent	U55.32	Inscription pour transplantation cœur-poumons : Avec niveau d'urgence HU [High Urgency]
Q72.2	Absence congénitale de la jambe et du pied	Z03.0	Mise en observation pour suspicion de tuberculose
Q72.3	Absence congénitale du pied et d'un (des) orteil(s)	Z20.1	Sujets en contact avec et exposés à la tuberculose
Q72.4	Raccourcissement longitudinal du fémur	Z73	Difficultés liées à l'orientation de son mode de vie
Q72.5	Raccourcissement longitudinal du tibia	Z74.0	Difficultés liées à: dépendance due à une mobilité restreinte
Q72.6	Raccourcissement longitudinal du péroné	Z74.1	Difficultés liées à: besoin d'assistance et de soins d'hygiène
Q72.7	Pied bifide	Z74.2	Difficultés liées à: besoin d'assistance à domicile, aucun autre membre du foyer n'étant capable d'assurer les soins
Q72.8	Autres raccourcissements d'un (des) membre(s) inférieur(s)		
Q76.3	Scoliose congénitale due à une malformation osseuse congénitale		
Q76.4	Autres malformations congénitales du rachis, non associées à une scoliose		
Q82.0	Lymphœdème héréditaire		
Q89.0	Malformations congénitales de la rate		
Q89.3	Situs inversus		
Q96.0	Caryotype 45,X		
Q96.1	Caryotype 46,X iso (Xq)		
Q96.2	Caryotype 46,X avec chromosome sexuel anormal, sauf iso (Xq)		
Q96.3	Mosaïque chromosomique, 45,X/46,XX ou XY		
Q96.4	Mosaïque chromosomique, 45,X/autre(s) lignée(s) cellulaire(s) avec chromosome sexuel anormal		
Q96.8	Autres formes du syndrome de Turner		
Q96.9	Syndrome de Turner, sans précision		
Q97.0	Caryotype 47,XXX		
Q97.1	Femme avec plus de trois chromosomes X		

Z74.3	Difficultés liées à: Besoin d'une surveillance permanente	Z75.75	Inscription pour transplantation d'organe au niveau d'urgence HU (High Urgency): Pancréas
Z74.8	Autres difficultés liées à une dépendance envers la personne qui donne les soins	Z75.76	Inscription pour transplantation d'organe au niveau d'urgence HU (High Urgency): Intestin grêle
Z74.9	Difficulté liée à une dépendance envers la personne qui donne les soins, sans précision	Z75.77	Inscription pour transplantation d'organe au niveau d'urgence HU (High Urgency): Foie [hépatique]
Z75.2	Autre période d'attente pour investigation et traitement	Z75.78	Inscription pour transplantation d'organe au niveau d'urgence HU (High Urgency): Autres organes
Z75.60	Inscription pour transplantation d'organe sans niveau d'urgence HU (High Urgency): Rein	Z75.79	Inscription pour transplantation d'organe au niveau d'urgence HU (High Urgency): Organe non précisé
Z75.64	Inscription pour transplantation d'organe sans niveau d'urgence HU (High Urgency): Rein-pancréas	Z75.8	Autres difficultés liées aux installations médicales et autres soins de santé
Z75.65	Inscription pour transplantation d'organe sans niveau d'urgence HU (High Urgency): Pancréas	Z75.9	Difficulté liée aux installations médicales et autres soins de santé, sans précision
Z75.66	Inscription pour transplantation d'organe sans niveau d'urgence HU (High Urgency): Intestin grêle	Z76.0	Renouvellement d'une ordonnance
Z75.67	Inscription pour transplantation d'organe sans niveau d'urgence HU (High Urgency): Foie [hépatique]	Z76.1	Surveillance médicale et soins médicaux des enfants trouvés
Z75.68	Inscription pour transplantation d'organe sans niveau d'urgence HU (High Urgency): Autres organes	Z76.2	Surveillance médicale et soins médicaux d'autres nourrissons et enfants en bonne santé
Z75.69	Inscription pour transplantation d'organe sans niveau d'urgence HU (High Urgency): Organe non précisé	Z76.4	Autres pensionnaires d'établissements de soins
Z75.70	Inscription pour transplantation d'organe au niveau d'urgence HU (High Urgency): Rein	Z76.8	Sujet ayant recours aux services de santé dans d'autres circonstances précisées
Z75.74	Inscription pour transplantation d'organe au niveau d'urgence HU (High Urgency): Rein-pancréas	Z83.3	Antécédents familiaux de diabète sucré

diagnostic P05-3

Z38.3	Jumeaux, nés à l'hôpital	Z38.6	Autres naissances multiples, enfants nés à l'hôpital
Z38.4	Jumeaux, nés hors d'un hôpital	Z38.7	Autres naissances multiples, enfants nés hors d'un hôpital
Z38.5	Jumeaux, lieu de naissance non précisé	Z38.8	Autre naissances multiples, lieu de naissance non précisé

procédure P05-4

25.92↔	Frénectomie de la langue	53.13↔	Réparation de hernie inguinale bilatérale, une directe, une indirecte
53.00↔	Réparation de hernie inguinale, unilatérale, SAP	53.14↔	Réparation de hernie inguinale directe bilatérale avec implant (filet, prothèse)
53.01↔	Réparation de hernie inguinale directe, unilatérale	53.15↔	Réparation de hernie inguinale indirecte, bilatérale avec implant (filet, prothèse)
53.02↔	Réparation de hernie inguinale indirecte, unilatérale	53.16↔	Réparation de hernie inguinale bilatérale, une directe, l'autre indirecte, avec implant (filet, prothèse)
53.03↔	Réparation de hernie inguinale directe avec implant (filet, prothèse)	53.17↔	Réparation de hernie inguinale bilatérale avec implant (filet, prothèse), SAP
53.04↔	Réparation de hernie inguinale indirecte avec implant (filet, prothèse)	64.0↔	Circoncision
53.05↔	Réparation de hernie inguinale avec implant, SAP		
53.10↔	Réparation de hernie inguinale, bilatérale, SAP		
53.11↔	Réparation de hernie inguinale directe, bilatérale		
53.12↔	Réparation de hernie inguinale indirecte, bilatérale		

procédure P05-5

93.90.00‡↔	Ventilation assistée en pression positive continue (NIV non-invasive ventilation), SAP	93.90.21‡↔	BiPAP, instauration
93.90.09‡↔	Ventilation assistée en pression positive continue (NIV non-invasive ventilation), autre	93.90.22‡↔	Vérification ou optimisation d'une thérapie BiPAP instaurée précédemment
93.90.10‡↔	CPAP, SAP	93.90.29‡↔	BiPAP, autre
93.90.11‡↔	CPAP, instauration	96.a.1.00‡↔	Ventilation mécanique du nouveau-né et du nourrisson, SAP
93.90.12‡↔	Vérification ou optimisation d'une thérapie CPAP instaurée précédemment	96.a.1.10‡↔	Ventilation mécanique par pression positive continue (CPAP) chez le nouveau-né (âge 0 à 28 jours)
93.90.19‡↔	CPAP, autre	96.a.1.11‡↔	Ventilation mécanique par pression positive continue (CPAP) chez le nourrisson (âge 29 à 365 jours)
93.90.20‡↔	BiPAP, SAP	96.a.1.99‡↔	Ventilation mécanique du nouveau-né et du nourrisson, autre

procédure P05-6

00.11‡↔	Perfusion de drotrecogin alpha activé	99.04.15‡↔	Transfusion de globules rouges concentrés, 21 UT à 30 UT
00.17‡↔	Perfusion d'agent vasopresseur	99.04.16‡↔	Transfusion de globules rouges concentrés, 31 UT à 40 UT
96.35‡↔	Gavage gastrique	99.04.17‡↔	Transfusion de globules rouges concentrés, 41 UT à 50 UT
96.6‡↔	Perfusion intestinale de substances nutritives concentrées	99.04.18‡↔	Transfusion de globules rouges concentrés, 51 UT à 60 UT
99.01‡↔	Echange de transfusion	99.04.19‡↔	Transfusion de globules rouges concentrés, 61 UT à 70 UT
99.04.00‡↔	Transfusion de globules rouges concentrés, SAP	99.04.1a‡↔	Transfusion de globules rouges concentrés, 71 UT à 80 UT
99.04.10‡↔	Transfusion de globules rouges concentrés, 1 à 5 UT	99.04.1b‡↔	Transfusion de globules rouges concentrés, 81 UT à 90 UT
99.04.11‡↔	Transfusion de globules rouges concentrés, 6 à 10 UT	99.04.1c‡↔	Transfusion de globules rouges concentrés, 91 UT à 100 UT
99.04.12‡↔	Transfusion de globules rouges concentrés, 11 à 15 UT	99.04.1d‡↔	Transfusion de globules rouges concentrés, 101 UT à 115 UT
99.04.14‡↔	Transfusion de globules rouges concentrés, 16 UT à 20 UT	99.04.1e‡↔	Transfusion de globules rouges concentrés, 116 UT à 130 UT

99.04.1f†↔	Transfusion de globules rouges concentrés, 131 UT à 145 UT	99.05.2f†↔	Transfusion de concentrés de plaquettes du patient, 43 à 45 concentrés
99.04.1g†↔	Transfusion de globules rouges concentrés, 146 UT à 160 UT	99.05.2g†↔	Transfusion de concentrés de plaquettes du patient, 46 à 48 concentrés
99.04.1h†↔	Transfusion de globules rouges concentrés, 161 UT à 175 UT	99.05.2h†↔	Transfusion de concentrés de plaquettes du patient, 49 à 51 concentrés
99.04.1i†↔	Transfusion de globules rouges concentrés, 176 UT à 190 UT	99.05.2i†↔	Transfusion de concentrés de plaquettes du patient, 52 à 54 concentrés
99.04.1j†↔	Transfusion de globules rouges concentrés, 191 UT à 205 UT	99.05.2j†↔	Transfusion de concentrés de plaquettes du patient, 55 à 57 concentrés
99.04.1k†↔	Transfusion de globules rouges concentrés, 206 UT à 220 UT	99.05.2k†↔	Transfusion de concentrés de plaquettes du patient, 58 à 60 concentrés
99.04.1l†↔	Transfusion de globules rouges concentrés, 221 UT à 235 UT	99.05.2l†↔	Transfusion de concentrés de plaquettes du patient, 61 à 63 concentrés
99.04.1m†↔	Transfusion de globules rouges concentrés, 236 UT à 250 UT	99.05.2m†↔	Transfusion de concentrés de plaquettes du patient, 64 à 66 concentrés
↔		99.05.2n†↔	Transfusion de concentrés de plaquettes du patient, 67 à 69 concentrés
99.04.1n†↔	Transfusion de globules rouges concentrés, 251 UT à 265 UT	99.05.2o†↔	Transfusion de concentrés de plaquettes du patient, 70 concentrés et plus
99.04.1o†↔	Transfusion de globules rouges concentrés, 266 UT à 280 UT	99.05.30†↔	Transfusion de concentrés de plaquettes d'aphérese, 1 concentré
99.04.1p†↔	Transfusion de globules rouges concentrés, 281 UT et plus	99.05.32†↔	Transfusion de concentrés de plaquettes d'aphérese, 2 concentrés
99.04.99†↔	Transfusion de globules rouges concentrés, autre	99.05.33†↔	Transfusion de concentrés de plaquettes d'aphérese, 3 concentrés
99.05.11†↔	Transfusion de concentrés de plaquettes, 4 à 5 concentrés	99.05.34†↔	Transfusion de concentrés de plaquettes d'aphérese, 4 concentrés
99.05.12†↔	Transfusion de concentrés de plaquettes, 6 à 8 concentrés	99.05.35†↔	Transfusion de concentrés de plaquettes d'aphérese, 5 concentrés
99.05.13†↔	Transfusion de concentrés de plaquettes, 9 à 12 concentrés	99.05.36†↔	Transfusion de concentrés de plaquettes d'aphérese, 6 à 8 concentrés
99.05.14†↔	Transfusion de concentrés de plaquettes, 13 à 15 concentrés	99.05.37†↔	Transfusion de concentrés de plaquettes d'aphérese, 9 à 12 concentrés
99.05.16†↔	Transfusion de concentrés de plaquettes, 16 à 18 concentrés	99.05.38†↔	Transfusion de concentrés de plaquettes d'aphérese, 13 à 15 concentrés
99.05.17†↔	Transfusion de concentrés de plaquettes, 19 à 21 concentrés	99.05.39†↔	Transfusion de concentrés de plaquettes d'aphérese, 16 à 18 concentrés
99.05.18†↔	Transfusion de concentrés de plaquettes, 22 à 24 concentrés	99.05.3a†↔	Transfusion de concentrés de plaquettes d'aphérese, 19 à 21 concentrés
99.05.19†↔	Transfusion de concentrés de plaquettes, 25 à 27 concentrés	99.05.3b†↔	Transfusion de concentrés de plaquettes d'aphérese, 22 à 24 concentrés
99.05.1a†↔	Transfusion de concentrés de plaquettes, 28 à 30 concentrés	99.05.3c†↔	Transfusion de concentrés de plaquettes d'aphérese, 25 à 27 concentrés
99.05.1b†↔	Transfusion de concentrés de plaquettes, 31 à 36 concentrés	99.05.3d†↔	Transfusion de concentrés de plaquettes d'aphérese, 28 à 30 concentrés
99.05.1c†↔	Transfusion de concentrés de plaquettes, 37 à 42 concentrés	99.05.3e†↔	Transfusion de concentrés de plaquettes d'aphérese, 31 à 36 concentrés
99.05.1d†↔	Transfusion de concentrés de plaquettes, 43 à 48 concentrés	99.05.3f†↔	Transfusion de concentrés de plaquettes d'aphérese, 37 à 42 concentrés
99.05.1e†↔	Transfusion de concentrés de plaquettes, 49 à 54 concentrés	99.05.3g†↔	Transfusion de concentrés de plaquettes d'aphérese, 43 à 48 concentrés
99.05.1f†↔	Transfusion de concentrés de plaquettes, 55 à 60 concentrés	99.05.3h†↔	Transfusion de concentrés de plaquettes d'aphérese, 49 à 54 concentrés
99.05.1g†↔	Transfusion de concentrés de plaquettes, 61 à 66 concentrés	99.05.3i†↔	Transfusion de concentrés de plaquettes d'aphérese, 55 à 60 concentrés
99.05.1h†↔	Transfusion de concentrés de plaquettes, 67 à 72 concentrés	99.05.3j†↔	Transfusion de concentrés de plaquettes d'aphérese, 61 à 66 concentrés
99.05.1i†↔	Transfusion de concentrés de plaquettes, 73 à 78 concentrés	99.05.3k†↔	Transfusion de concentrés de plaquettes d'aphérese, 67 à 82 concentrés
99.05.1j†↔	Transfusion de concentrés de plaquettes, 79 à 84 concentrés	99.05.3l†↔	Transfusion de concentrés de plaquettes d'aphérese, 83 à 88 concentrés
99.05.1k†↔	Transfusion de concentrés de plaquettes, 85 à 90 concentrés	99.05.3m†↔	Transfusion de concentrés de plaquettes d'aphérese, 89 à 94 concentrés
99.05.1l†↔	Transfusion de concentrés de plaquettes, 91 à 96 concentrés	↔	
99.05.1m†↔	Transfusion de concentrés de plaquettes, 97 à 102 concentrés	99.05.3n†↔	Transfusion de concentrés de plaquettes d'aphérese, 95 à 100 concentrés
↔		99.05.3o†↔	Transfusion de concentrés de plaquettes d'aphérese, 101 à 106 concentrés
99.05.1n†↔	Transfusion de concentrés de plaquettes, 103 à 108 concentrés	99.05.3p†↔	Transfusion de concentrés de plaquettes d'aphérese, 107 à 112 concentrés
99.05.1o†↔	Transfusion de concentrés de plaquettes, 109 à 114 concentrés	99.05.3q†↔	Transfusion de concentrés de plaquettes d'aphérese, 113 à 118 concentrés
99.05.1p†↔	Transfusion de concentrés de plaquettes, 115 à 120 concentrés		
99.05.1q†↔	Transfusion de concentrés de plaquettes, 121 à 126 concentrés		
99.05.1r†↔	Transfusion de concentrés de plaquettes, 127 concentrés et plus		
99.05.20†↔	Transfusion de concentrés de plaquettes du patient, SAP		
99.05.21†↔	Transfusion de concentrés de plaquettes du patient, 1 à 3 concentrés		
99.05.22†↔	Transfusion de concentrés de plaquettes du patient, 4 à 5 concentrés		
99.05.23†↔	Transfusion de concentrés de plaquettes du patient, 6 à 8 concentrés		
99.05.24†↔	Transfusion de concentrés de plaquettes du patient, 9 à 12 concentrés		
99.05.25†↔	Transfusion de concentrés de plaquettes du patient, 13 à 15 concentrés		
99.05.26†↔	Transfusion de concentrés de plaquettes du patient, 16 à 18 concentrés		
99.05.27†↔	Transfusion de concentrés de plaquettes du patient, 19 à 21 concentrés		
99.05.28†↔	Transfusion de concentrés de plaquettes du patient, 22 à 24 concentrés		
99.05.29†↔	Transfusion de concentrés de plaquettes du patient, 25 à 27 concentrés		
99.05.2a†↔	Transfusion de concentrés de plaquettes du patient, 28 à 30 concentrés		
99.05.2b†↔	Transfusion de concentrés de plaquettes du patient, 31 à 33 concentrés		
99.05.2c†↔	Transfusion de concentrés de plaquettes du patient, 34 à 36 concentrés		
99.05.2d†↔	Transfusion de concentrés de plaquettes du patient, 37 à 39 concentrés		
99.05.2e†↔	Transfusion de concentrés de plaquettes du patient, 40 à 42 concentrés		

99.05.3r†↔	Transfusion de concentrés de plaquettes d'aphérèse, 119 concentrés et plus	99.09.12†↔	Transfusion de granulocytes, 6 à 1 concentrés
99.07.00†↔	Transfusion d'autre sérum, SAP	99.09.13†↔	Transfusion de granulocytes, 11 à 15 concentrés
99.07.10†↔	Transfusion de plasma, 1 à 5 UT	99.09.14†↔	Transfusion de granulocytes, 16 à 20 concentrés
99.07.12†↔	Transfusion de plasma, 6 UT à 10 UT	99.09.15†↔	Transfusion de granulocytes, 21 concentrés et plus
99.07.13†↔	Transfusion de plasma, 11 UT à 15 UT	99.09.20†↔	Transfusion de lymphocytes d'un donneur, de source tierce
99.07.14†↔	Transfusion de plasma, 16 UT à 20 UT	99.09.21†↔	Transfusion de lymphocytes, 1 à 5 concentrés
99.07.15†↔	Transfusion de plasma, 21 UT à 30 UT	99.09.22†↔	Transfusion de lymphocytes, 6 concentrés et plus
99.07.19†↔	Transfusion de plasma, 31 UT et plus	99.09.30†↔	Transfusion de leucocytes cultivés ex vivo
99.07.99†↔	Transfusion d'autre sérum, autre	99.15†↔	Perfusion parentérale de substances nutritives concentrées
99.08†↔	Injection de substitut du sang	99.18†↔	Injection ou perfusion d'électrolytes
99.09.00†↔	Transfusion de lymphocytes d'un donneur	99.83†↔	Autre photothérapie
99.09.10†↔	Transfusion de granulocytes, 1 à 5 concentrés		

ADRG P60**Nouveau-né, décédé ou transféré < 5 jours après admission sans procédure opératoire significative**

Durée de séjour < 5 jours et Raison de la sortie est (Transféré (dans un autre hôpital) (06) ou Décédé (07)) et seulement procédures opératoires de tableau P60-1 et Durée de la ventilation artificielle < 96 heures

DRG P60A**Nouveau-né, décédé, un jour d'hospitalisation, sans procédure particulière et non transféré d'un autre hôpital**

Raison de la sortie égale Décédé (07) et Durée de séjour égale 1 jour et Raison de l'admission égale normal (01) et procédure pas dans le tableau P60-2

DRG P60B**Nouveau-né, décédé < 5 jours après admission sans procédure opératoire significative**

Raison de la sortie égale Décédé (07)

DRG P60C**Nouveau-né, transféré < 5 jours après admission sans procédure opératoire significative, transféré d'un autre hôpital ou ventilation artificielle > 24 heures**

Raison de l'admission est (transféré (Séjour plus long que 24 heures dans l'hôpital transférant.) (11) ou transféré (Séjour plus court que 24 heures dans l'hôpital transférant.) (06)) ou Durée de la ventilation artificielle > 24 heures

DRG P60D**Nouveau-né, transféré < 5 jours après admission sans procédure opératoire significative, non transféré d'un autre hôpital, sans ventilation artificielle > 24 heures****procédure P60-1**

25.92↔	Frénectomie de la langue	53.13↔	Réparation de hernie inguinale bilatérale, une directe, une indirecte
53.00↔	Réparation de hernie inguinale, unilatérale, SAP	53.14↔	Réparation de hernie inguinale directe bilatérale avec implant (filet, prothèse)
53.01↔	Réparation de hernie inguinale directe, unilatérale	53.15↔	Réparation de hernie inguinale indirecte, bilatérale avec implant (filet, prothèse)
53.02↔	Réparation de hernie inguinale indirecte, unilatérale	53.16↔	Réparation de hernie inguinale bilatérale, une directe, l'autre indirecte, avec implant (filet, prothèse)
53.03↔	Réparation de hernie inguinale directe avec implant (filet, prothèse)	53.17↔	Réparation de hernie inguinale bilatérale avec implant (filet, prothèse), SAP
53.04↔	Réparation de hernie inguinale indirecte avec implant (filet, prothèse)	64.0↔	Circoncision
53.05↔	Réparation de hernie inguinale avec implant, SAP		
53.10↔	Réparation de hernie inguinale, bilatérale, SAP		
53.11↔	Réparation de hernie inguinale directe, bilatérale		
53.12↔	Réparation de hernie inguinale indirecte, bilatérale		

procédure P60-2

00.10†↔	Implantation de substance chimiothérapeutique	00.42†↔	Intervention sur trois vaisseaux
00.11†↔	Perfusion de drotrecogin alpha activé	00.43†↔	Intervention sur quatre vaisseaux ou plus
00.17†↔	Perfusion d'agent vasopresseur	00.44†↔	Intervention sur bifurcation de vaisseaux sanguins
00.21†↔	Imagerie intravasculaire de vaisseaux cérébraux extracrâniens	00.46†↔	Insertion de deux stents vasculaires
00.22†↔	Imagerie intravasculaire de vaisseaux intrathoraciques	00.47†↔	Insertion de trois stents vasculaires
00.23†↔	Imagerie intravasculaire de vaisseaux périphériques	00.48†↔	Insertion de quatre stents vasculaires ou plus
00.25†↔	Imagerie intravasculaire de vaisseaux rénaux	00.50.00↔	Implantation de pace-maker à resynchronisation sans mention de défibrillation, système intégral [CRT-P], SAP
00.28†↔	Imagerie intravasculaire, autre(s) vaisseau(x) spécifique(s)	00.50.10↔	Implantation de pace-maker à resynchronisation sans mention de défibrillation, avec option de surveillance à distance [CRT-P]
00.29†↔	Imagerie intravasculaire, vaisseau(x) non spécifique(s)		
00.41†↔	Intervention sur deux vaisseaux		

00.50.51↔	Implantation d'un système de synchronisation à stimulation ventriculaire gauche, double chambre	00.67.99↔	Insertion percutanée de stent(s) dans vaisseau(x) central(aux), autre
00.50.52↔	Implantation d'un système de synchronisation à stimulation ventriculaire gauche, triple chambre	00.70↔	Révision d'une prothèse de hanche, composante acétabulaire et fémorale
00.50.99↔	Implantation de pace-maker à resynchronisation sans mention de défibrillation, système intégral [CRT-P], autre	00.71↔	Révision de prothèse de hanche, composante acétabulaire
00.51.00↔	Implantation de défibrillateur cardiaque à resynchronisation, système intégral [CRT-D], SAP	00.72↔	Révision de prothèse de hanche, composante fémorale
00.51.10↔	Implantation de défibrillateur cardiaque à resynchronisation, avec option de surveillance à distance [CRT-D]	00.73↔	Révision de prothèse de hanche, liner acétabulaire et / ou tête fémorale seulement
00.51.99↔	Implantation de défibrillateur cardiaque à resynchronisation, système intégral [CRT-D], autre	00.80↔	Révision d'une prothèse de genou, totale (toutes les composantes)
00.52↔	Implantation ou remplacement d'électrode dans le ventricule gauche par le sinus coronaire	00.81↔	Révision de prothèse de genou, composante tibiale
00.53.00↔	Implantation ou remplacement de pace-maker cardiaque à resynchronisation, générateur d'impulsions seul [CRT-P], SAP	00.82↔	Révision de prothèse de genou, composante fémorale
00.53.11↔	Changement de système de pace-maker à resynchronisation [CRT-P]	00.83↔	Révision de prothèse de genou, composante patellaire
00.53.99↔	Implantation ou remplacement de pace-maker cardiaque à resynchronisation, générateur d'impulsions seul [CRT-P], autre	00.84↔	Révision d'endoprothèse totale de genou, insert tibial (liner)
00.54.00↔	Implantation ou remplacement de défibrillateur à resynchronisation, générateur d'impulsions seul [CRT-D], SAP	00.85↔	Resurfaçage de la hanche, totale, acétabulum et tête fémorale
00.54.10↔	Implantation de défibrillateur à resynchronisation, générateur d'impulsions seul [CRT-D]	00.86↔	Resurfaçage de la hanche, partiel, tête fémorale
00.54.11↔	Changement de système de défibrillateur à resynchronisation [CRT-D]	00.87↔	Resurfaçage de la hanche, partielle, acétabulum
00.54.12↔	Remplacement de défibrillateur à resynchronisation, générateur d'impulsions seul [CRT-D]	00.91.21‡↔	Transplant d'un donneur vivant apparenté, non ABO-compatible
00.54.99↔	Implantation ou remplacement de défibrillateur à resynchronisation, générateur d'impulsions seul [CRT-D], autre	00.92.11‡↔	Transplant d'un donneur vivant non apparenté, non ABO-compatible
00.55.00↔	Insertion de stent(s) dans vaisseau(x) périphérique(s) à libération de substance médicamenteuse, SAP	00.93.21‡↔	Transplant d'un cadavre, non ABO-compatible
00.55.11↔	Insertion de stent(s) dans vaisseau(x) périphérique(s) à libération de substance médicamenteuse, stent(s) à élution médicamenteuse extra-long(s) (>10 cm)	00.94.31‡↔	Monitoring neurophysiologique peropératoire, plus de 4 heures à 8 heures
00.55.99↔	Insertion de stent(s) dans vaisseau(x) périphérique(s) à libération de substance médicamenteuse, autre	00.94.32‡↔	Monitoring neurophysiologique peropératoire, plus de 8 heures à 12 heures
00.56↔	Implantation ou remplacement de capteur de pression pour le contrôle hémodynamique intracardiaque	00.94.39‡↔	Monitoring neurophysiologique peropératoire, plus d'heures
00.57.00↔	Implantation ou remplacement de dispositif sous-cutané pour le contrôle hémodynamique intracardiaque SAP	00.99.30‡↔	Technique laser
00.57.10↔	Implantation chirurgicale ouverte de sonde isolée	00.99.80‡↔	Traitement hybride
00.57.11↔	Implantation chirurgicale ouverte et isolée de sonde épicaudique ventriculaire droite	01.10↔	Monitoring de la pression intracrânienne
00.57.99↔	Implantation ou remplacement de dispositif sous-cutané pour la surveillance hémodynamique intracardiaque, autre	01.11.00↔	Biopsie fermée [percutanée] [à l'aiguille] de méninges cérébrales, SAP
00.63↔	Insertion percutanée de stent(s) d'artère carotide	01.11.10↔	Biopsie stéréotaxique fermée [percutanée] [à l'aiguille] de méninges cérébrales
00.64↔	Insertion percutanée de stent(s) dans d'autres artères précérébrales (extracrâniennes)	01.11.99↔	Biopsie fermée [percutanée] [à l'aiguille] de méninges cérébrales, autre
00.65.00↔	Insertion percutanée d'autre(s) stent(s) vasculaire(s) intracrâniens, SAP	01.12.00↔	Biopsie de méninges cérébrales à ciel ouvert, SAP
00.65.11↔	Insertion transluminale percutanée de micro-stents vasculaires intracrâniens	01.12.10↔	Biopsie stéréotaxique de méninges cérébrales, à ciel ouvert
00.65.99↔	Insertion percutanée d'autre(s) stent(s) vasculaire(s) intracrâniens, autre	01.12.99↔	Biopsie de méninges cérébrales à ciel ouvert, autre
00.66.00↔	Angioplastie coronaire transluminale percutanée [PTCA] ou athérectomie coronaire, SAP	01.13.00↔	Biopsie fermée [percutanée] [à l'aiguille] du cerveau, SAP
00.66.10↔	Fermeture transluminale percutanée de fistule coronaire	01.13.10↔	Biopsie stéréotaxique fermée [percutanée] [à l'aiguille] du cerveau
00.66.20↔	Angioplastie coronaire transluminale percutanée [PTCA] à ballonnet, SAP	01.13.99↔	Biopsie fermée [percutanée] [à l'aiguille] du cerveau, autre
00.66.21↔	Angioplastie coronaire [PTCA] à ballonnet libérant des substances médicamenteuses	01.14.00↔	Biopsie du cerveau à ciel ouvert, SAP
00.66.22↔	Angioplastie coronaire [PTCA] à ballonnet enduit d'anticorps	01.14.10↔	Biopsie stéréotaxique du cerveau à ciel ouvert
00.66.29↔	Angioplastie coronaire [PTCA] à ballonnet, autre	01.14.99↔	Biopsie du cerveau à ciel ouvert, autre
00.66.30↔	Angioplastie coronaire transluminale percutanée [PTCA] par l'athérectomie rotative	01.15↔	Biopsie du crâne
00.66.99↔	Angioplastie coronaire transluminale percutanée [PTCA] ou athérectomie coronaire, autre	01.16↔	Monitoring de l'oxygénation intracrânienne
00.67.00↔	Insertion percutanée de stent(s) dans vaisseau(x) central(aux), SAP	01.17↔	Monitoring de la température cérébrale
00.67.10↔	Insertion percutanée de stent(s) vasculaire(s) dans la veine cave	01.18.20↔	Biopsie de vaisseau intracrânien à ciel ouvert
00.67.20↔	Insertion percutanée de stent(s) vasculaire(s) dans la veine porte	01.18.21↔	Biopsie stéréotaxique de vaisseau intracrânien, à ciel ouvert
		01.18.29↔	Biopsie de vaisseau intracrânien à ciel ouvert, autre
		01.21↔	Incision et drainage de sinus crânien
		01.22↔	Ablation d'électrode(s) de neurostimulateur intracrânien
		01.23.00↔	Réouverture de site de craniotomie [Recraniotomie], SAP
		01.23.10↔	Recraniotomie avec mise en place de drain
		01.23.20↔	Recraniotomie avec ablation de matériel alloplastique ou de réservoir médicamenteux des os crâniens
		01.23.21↔	Recraniotomie avec ablation de matériel alloplastique ou de réservoir médicamenteux de l'espace épidual
		01.23.29↔	Recraniotomie avec ablation d'autre matériel
		01.23.99↔	Recraniotomie, autre
		01.24.00↔	Autre craniotomie, SAP
		01.24.10↔	Autre craniotomie avec décompression
		01.24.11↔	Autre craniotomie pour évacuation d'hématome épidual
		01.24.12↔	Autre craniotomie pour évacuation d'empyème épidual
		01.24.13↔	Autre craniotomie, insertion de matériel alloplastique ou de réservoir médicamenteux dans les os crâniens ou l'espace épidual
		01.24.14↔	Autre craniotomie, ablation de matériel alloplastique ou de réservoir médicamenteux des os crâniens ou de l'espace épidual

01.24.15↔	Autre craniotomie, extraction de corps étranger des os crâniens ou de l'espace épidual	01.39.21↔	Autre incision du cerveau, évacuation stéréotaxique d'abcès intracrâniens
01.24.16↔	Autre craniotomie pour autre drainage de liquide épidual ou pour d'autres raisons	01.39.29↔	Autre incision du cerveau, évacuation stéréotaxique d'autre liquide intracrâniens
01.24.20↔	Craniotomie, abord par la calotte crânienne, SAP	01.39.30↔	Autre incision du cerveau, extraction de corps étranger intracérébral
01.24.21↔	Trépanation de la calotte crânienne comme voie d'abord	01.39.40↔	Mise en place de dispositif de drainage externe de liquide céphalo-rachidien (ventriculaire, cisternal, sous-dural)
01.24.22↔	Craniotomie stéréotaxique, abord par la calotte crânienne	01.39.41↔	Mise en place de réservoir de liquide céphalo-rachidien (ventriculaire, cisternal, sous-dural)
01.24.29↔	Craniotomie, abord par la calotte crânienne, autre	01.39.42↔	Enlèvement de réservoir de liquide céphalo-rachidien (ventriculaire, cisternal, sous-dural)
01.24.30↔	Abord par la base du crâne, SAP	01.39.50↔	Enlèvement d'implant intracrâniens
01.24.31↔	Abord par la base du crâne, voie transorale	01.39.99↔	Autre incision du cerveau, autre
01.24.32↔	Abord par la base du crâne, voie transorale, avec division du voile du palais	01.41↔	Opération du thalamus
01.24.33↔	Abord par la base du crâne, voie transorale, avec division du voile du palais et du palais osseux	01.42↔	Opération du globus pallidum
01.24.34↔	Abord par la base du crâne, voie transsphénoïdale	01.51.00↔	Excision de tissu ou de lésion méningée cérébrale, SAP
01.24.35↔	Abord par la base du crâne, voie transthoracique	01.51.10↔	Excision de tissu tumoral des méninges cérébrales avec préparation de tissus adjacents infiltrés
01.24.36↔	Abord par la base du crâne, voie transmastoiïdienne	01.51.99↔	Excision de tissu ou de lésion méningée cérébrale, autre
01.24.37↔	Abord par la base du crâne, voie translabyrinthique	01.52.00↔	Hémisphérectomie, SAP
01.24.38↔	Abord par la base du crâne, voie transpyramidale	01.52.10↔	Hémisphérectomie, tissu intracérébral de tumeur cérébrale primaire
01.24.39↔	Abord par la base du crâne, autre	01.52.11↔	Hémisphérectomie, tissu intracérébral de tumeur cérébrale d'origine non cérébrale
01.24.3a↔	Abord par la base du crâne, voie transcondyloïde	01.52.99↔	Hémisphérectomie, autre
01.24.3b↔	Abord par la base du crâne, voie transorbitaire	01.53.00↔	Lobectomie du cerveau, SAP
01.24.3c↔	Abord par la base du crâne, avec ostéotomie type Le Fort I	01.53.10↔	Lobectomie du cerveau, tissu intracérébral de tumeur cérébrale primaire
01.24.99↔	Autre craniotomie, autre	01.53.11↔	Lobectomie du cerveau, tissu intracérébral de tumeur cérébrale d'origine non cérébrale
01.25.00↔	Autre craniectomie, SAP	01.53.99↔	Lobectomie du cerveau, autre
01.25.10↔	Autre craniectomie avec décompression	01.59.00↔	Autre excision ou destruction de tissus ou de lésion du cerveau, SAP
01.25.11↔	Autre craniectomie pour évacuation d'hématome épidual	01.59.10↔	Autre excision de tissu intracérébral de tumeur cérébrale primaire
01.25.12↔	Autre craniectomie pour évacuation d'empyème épidual	01.59.11↔	Autre excision de tissu intracérébral de tumeur cérébrale d'origine non cérébrale
01.25.13↔	Autre craniectomie, extraction de corps étranger des os crâniens ou de l'espace épidual	01.59.12↔	Autre excision de tissus ou de lésion du cerveau, débridement de contusion cérébrale
01.25.14↔	Autre craniectomie, insertion de matériel alloplastique ou de réservoir médicamenteux dans les os crâniens ou l'espace épidual	01.59.19↔	Autre excision de tissus ou de lésion du cerveau, autre
01.25.19↔	Autre craniectomie pour drainage de liquide épidual ou pour d'autres raisons	01.59.20↔	Autre destruction de tissu intracérébral de tumeur cérébrale primaire
01.25.20↔	Autre craniectomie, recraniectomie avec mise en place de drain	01.59.21↔	Autre destruction de tissu intracérébral de tumeur cérébrale d'origine non cérébrale
01.25.21↔	Autre craniotomie, recraniectomie pour ablation de matériel alloplastique ou de réservoir médicamenteux des os crâniens ou de l'espace épidual	01.59.29↔	Autre destruction de tissus ou de lésion du cerveau, autre
01.25.99↔	Autre craniectomie, autre	01.59.99↔	Autre excision ou destruction de lésion ou de tissus du cerveau, autre
01.26↔	Insertion et remplacement de cathéter dans la cavité crânienne ou le tissu cérébral	01.6x.00↔	Excision et destruction de lésion crânienne, SAP
01.28↔	Insertion de cathéter(s) intracrâniens par trou(s) de trépan	01.6x.10↔	Excision et destruction de tissu tumoral de la base du crâne
01.29.00↔	Révision (sans remplacement) de cathéter(s) de la cavité crânienne ou de tissu cérébral, SAP	01.6x.11↔	Excision et destruction de tissu tumoral de la calotte crânienne
01.29.10↔	Révision stéréotaxique (sans remplacement) de cathéter(s) intracérébral(aux) pour perfusion intraventriculaire	01.6x.20↔	Excision et destruction d'autre tissu pathologique de la base du crâne
01.29.99↔	Révision (sans remplacement) de cathéter(s) de la cavité crânienne ou de tissu cérébral, autre	01.6x.21↔	Excision et destruction d'autre tissu pathologique de la calotte crânienne
01.31.00↔	Incision des méninges cérébrales, SAP	01.6x.22↔	Excision et destruction d'autre tissu pathologique de la base et de la calotte crâniennes (avec méninges)
01.31.10↔	Incision des méninges cérébrales pour évacuation d'un hématome sous-dural (hygrome)	01.6x.99↔	Excision et destruction de lésion crânienne, autre
01.31.11↔	Incision des méninges cérébrales pour évacuation d'un empyème sous-dural	02.01↔	Ouverture de suture crânienne
01.31.20↔	Incision des méninges cérébrales pour drainage de liquide sous-dural et sous-arachnoïdien	02.02↔	Élévation de fragments osseux résultant de fracture du crâne
01.31.99↔	Incision des méninges cérébrales, autre	02.03↔	Confection de volet osseux crânien
01.32.00↔	Lobotomie et tractotomie, SAP	02.04.00↔	Grefte d'os crânien, SAP
01.32.10↔	Lobotomie et tractotomie, cingulotomie	02.04.10↔	Grefte d'os crânien, voûte du crâne
01.32.11↔	Lobotomie et tractotomie, transection sous-piale	02.04.99↔	Grefte d'os crânien, autre
01.32.12↔	Lobotomie et tractotomie, lobotomie multiples	02.05.00↔	Insertion de plaques aux niveaux des os crâniens, SAP
01.32.20↔	Lobotomie et tractotomie, interruption stéréotaxique de systèmes de communication nerveuse	02.05.10↔	Insertion de plaque (implant CAD) au niveau des os de la boîte crânienne sans participation des os de la face, défaut simple
01.32.99↔	Lobotomie et tractotomie, autre	02.05.11↔	Insertion de plaque (implant CAD) au niveau des os de la boîte crânienne sans participation des os de la face, défaut important ou complexe
01.39.00↔	Autre incision du cerveau, SAP		
01.39.10↔	Autre incision du cerveau pour évacuation d'hématome intracérébral		
01.39.11↔	Autre incision du cerveau pour évacuation d'abcès intracérébral		
01.39.19↔	Autre incision du cerveau, évacuation d'autre liquide intracérébral		
01.39.20↔	Autre incision du cerveau, évacuation stéréotaxique d'hématome intracrâniens		

02.05.20↔	Insertion de plaque (implant CAD) au niveau des os de la boîte crânienne sans participation orbitaire, temporale ou frontale (jusqu'à 2 régions)	02.99.29↔	Autre révision et enlèvement de dérivation de liquide céphalo-rachidien
02.05.30↔	Insertion de plaque (implant CAD) au niveau des os de la boîte crânienne avec participation de plusieurs régions de la face (3 régions et plus)	02.99.30↔	Implantation ou remplacement de capteur de mesure intracrânien
02.05.99↔	Insertion de plaques aux niveaux des os crâniens, autre	02.99.31↔	Révision (sans remplacement) de capteur de mesure intracrânien
02.06.00↔	Autre ostéoplastie crânienne, SAP	02.99.40↔	Implantation ou remplacement de neuroprothèse
02.06.10↔	Cranioplastie fronto-orbitaire pour transposition	02.99.41↔	Révision (sans remplacement) de neuroprothèse
02.06.20↔	Réparation de la boîte crânienne sans participation des os de la face, par implant simple (ciment osseux)	02.99.50↔	Implantation et enlèvement de système de cathéter à ballonnet pour brachythérapie intracérébrale
02.06.30↔	Réparation de la boîte crânienne et des os faciaux, ou des os faciaux seuls, par implant simple (ciment osseux) ou greffe	02.99.70↔	Révision (sans remplacement) d'électrode(s) de neurostimulateur intracrânien, SAP
02.06.99↔	Autre ostéoplastie crânienne (cranioplastie), autre	02.99.71↔	Révision (sans remplacement) d'électrode(s) de neurostimulateur intracrânien, stéréotaxique, système permanent à une électrode pour stimulation permanente
02.07↔	Enlèvement de plaque crânienne	02.99.72↔	Révision (sans remplacement) d'électrode(s) de neurostimulateur intracrânien, stéréotaxique, système permanent à plusieurs électrodes pour stimulation permanente
02.11↔	Suture simple de la dure-mère cérébrale	02.99.79↔	Révision (sans remplacement) d'électrode(s) de neurostimulateur intracrânien, autre
02.12.00↔	Autre réparation de méninges cérébrales, SAP	02.99.90↔	Autre opération stéréotaxique du crâne, du cerveau et des méninges cérébrales
02.12.10↔	Autre réparation de méninges cérébrales sans cranioplastie	02.99.99↔	Autre opération du crâne, du cerveau et des méninges cérébrales, autre
02.12.20↔	Autre réparation de méninges cérébrales avec cranioplastie	03.01.00↔	Ablation de corps étranger dans le canal rachidien, SAP
02.12.21↔	Autre duroplastie avec cranioplastie de la convexité	03.01.10↔	Ablation de corps étranger dans le canal rachidien, par voie épurale
02.12.22↔	Autre duroplastie avec cranioplastie de la charnière crânio-cervicale	03.01.99↔	Ablation de corps étranger dans le canal rachidien, autre
02.12.99↔	Autre réparation de méninges cérébrales, autre	03.02↔	Réouverture de site de laminectomie
02.13↔	Ligature de vaisseaux méningés	03.09.00↔	Autre exploration et décompression des structures du canal rachidien, SAP
02.14↔	Excision du plexus choroïde	03.09.10↔	Abord de la colonne cervicale, SAP
02.2↔	Ventriculostomie	03.09.11↔	Abord de la colonne cervicale, par voie ventrale, 1 segment
02.31↔	Drainage ventriculaire vers les structures de la tête et du cou	03.09.12↔	Abord de la colonne cervicale, par voie ventrale, 2 segments
02.32↔	Drainage ventriculaire vers le système circulatoire	03.09.13↔	Abord de la colonne cervicale, par voie ventrale, 3 segments et plus
02.33↔	Drainage ventriculaire vers la cavité thoracique	03.09.14↔	Abord de la colonne cervicale (par laminotomie ou hémilamectomie), par voie dorsale, 1 segment
02.34↔	Drainage ventriculaire vers la cavité et les organes abdominaux	03.09.15↔	Abord de la colonne cervicale (par laminotomie ou hémilamectomie), par voie dorsale, 2 segments
02.35↔	Drainage ventriculaire vers le système urinaire	03.09.16↔	Abord de la colonne cervicale (par laminotomie ou hémilamectomie), par voie dorsale, 3 segments et plus
02.39↔	Autres drainages ventriculaires	03.09.17↔	Abord de la charnière crânio-cervicale
02.41.00↔	Irrigation et exploration de drain ventriculaire, SAP	03.09.19↔	Abord de la colonne cervicale, autre
02.41.10↔	Irrigation et exploration de drain ventriculaire, partie centrale	03.09.20↔	Abord de la colonne dorsale, SAP
02.41.20↔	Irrigation et exploration de drain ventriculaire, partie périphérique	03.09.21↔	Abord de la colonne dorsale, par voie ventrale, 1 segment
02.41.99↔	Irrigation et exploration de drain ventriculaire, autre	03.09.22↔	Abord de la colonne dorsale, par voie ventrale, 2 segments
02.42.00↔	Réinsertion de drain ventriculaire, SAP	03.09.23↔	Abord de la colonne dorsale, par voie ventrale, 3 segments et plus
02.42.10↔	Réinsertion de drain ventriculaire, partie centrale	03.09.24↔	Abord de la colonne dorsale (par laminotomie ou hémilamectomie), par voie dorsale, 1 segment
02.42.20↔	Réinsertion de drain ventriculaire, partie périphérique	03.09.25↔	Abord de la colonne dorsale (par laminotomie ou hémilamectomie), par voie dorsale, 2 segments
02.42.99↔	Réinsertion de drain ventriculaire, autre	03.09.26↔	Abord de la colonne dorsale (par laminotomie ou hémilamectomie), par voie dorsale, 3 segments et plus
02.43↔	Ablation de drain ventriculaire	03.09.29↔	Abord de la colonne dorsale, autre
02.91↔	Libération d'adhérences corticales	03.09.30↔	Abord de la colonne lombaire, SAP
02.92↔	Réparation du cerveau	03.09.31↔	Abord de la colonne lombaire, par voie ventrale, 1 segment
02.93.00↔	Implantation ou remplacement d'électrode(s) de neurostimulateur intracrânien, SAP	03.09.32↔	Abord de la colonne lombaire, par voie ventrale, 2 segments
02.93.10↔	Implantation ou remplacement de micro-électrode(s) temporaire(s) de dérivation et de stimulation monoloculaire	03.09.33↔	Abord de la colonne lombaire, par voie ventrale, 3 segments et plus
02.93.11↔	Implantation ou remplacement de micro-électrode(s) temporaire(s) de dérivation et de stimulation multiloculaire	03.09.34↔	Abord de la colonne lombaire (par laminotomie ou flavectomie), par voie dorsale, 1 segment
02.93.20↔	Implantation ou remplacement de micro-électrode(s) permanente(s) de dérivation et de stimulation monoloculaire	03.09.35↔	Abord de la colonne lombaire (par laminotomie ou flavectomie), par voie dorsale, 2 segments
02.93.21↔	Implantation ou remplacement de micro-électrode(s) permanente(s) de dérivation et de stimulation multiloculaire	03.09.36↔	Abord de la colonne lombaire (par laminotomie ou flavectomie), par voie dorsale, 3 segments et plus
02.93.99↔	Implantation ou remplacement d'électrode(s) de neurostimulateur intracrânien, autre	03.09.37↔	Abord de la colonne lombaire, abord du sacrum et du coccyx
02.94‡↔	Insertion ou remplacement de matériel de traction crânienne ou dispositif de halo	03.09.39↔	Abord de la colonne lombaire, autre
02.96↔	Insertion d'électrodes sphénoïdales	03.09.40↔	Incision du canal rachidien, de la moelle épinière et des méninges rachidiennes, SAP
02.99.00↔	Autre opération du crâne, du cerveau et des méninges cérébrales, SAP	03.09.41↔	Incision du canal rachidien pour drainage de liquide épural
02.99.10↔	Interventions stéréotaxiques au niveau du liquide céphalo-rachidien		
02.99.11↔	Implantation et explantation stéréotaxique de matériel radioactif en tant qu'intervention indépendante		
02.99.12↔	Implantation stéréotaxique de tissus dans le crâne, le cerveau et les méninges cérébrales		
02.99.13↔	Instillation stéréotaxique de médicaments en tant qu'intervention indépendante		
02.99.14↔	Implantation, révision ou remplacement stéréotaxique de cathéter(s) intracérébral(aux) pour perfusion intraventriculaire		
02.99.20↔	Conversion d'une dérivation (drainage) de liquide céphalo-rachidien en une dérivation multiple		

03.09.43↔	Incision de la moelle épinière et des méninges rachidiennes pour drainage de liquide sous-dural	03.93.11↔	Implantation ou remplacement d'électrode(s) de neurostimulateur épidural temporaire, système à plusieurs électrodes, stimulation d'essai
03.09.44↔	Incision de la moelle épinière et des méninges rachidiennes pour drainage d'hématome intramédullaire	03.93.20↔	Implantation ou remplacement d'électrode(s) de neurostimulateur épidural permanent par voie percutanée, système à une électrode, stimulation continue
03.09.45↔	Incision de la moelle épinière et des méninges rachidiennes pour drainage d'abcès intramédullaire	03.93.21↔	Implantation ou remplacement d'électrode(s) de neurostimulateur épidural permanent par voie percutanée, système à plusieurs électrodes, stimulation continue
03.09.49↔	Incision du canal rachidien, de la moelle épinière et des méninges rachidiennes, autre	03.93.22↔	Implantation ou remplacement par voie chirurgicale ouverte d'électrode(s) de neurostimulateur épidural permanent, système à une électrode, stimulation continue
03.09.90↔	Autre exploration du canal rachidien	03.93.23↔	Implantation ou remplacement par voie chirurgicale ouverte d'électrode(s) de neurostimulateur épidural permanent, système à plusieurs électrodes, stimulation continue
03.09.91↔	Autre décompression du canal rachidien	03.93.30↔	Implantation ou remplacement d'électrode sous-durale pour stimulation de racine antérieure
03.09.99↔	Autre exploration et décompression des structures du canal rachidien, autre	03.93.99↔	Implantation ou remplacement d'électrode(s) de neurostimulateur rachidien, autre
03.1↔	Section de racine nerveuse intraspinal	03.97↔	Révision de shunt de méninge rachidienne
03.21↔	Chordotomie percutanée	03.98↔	Ablation de shunt de méninge rachidienne
03.29↔	Autre chordotomie	03.99.00↔	Autre opération de la moelle épinière et du canal rachidien, SAP
03.32.00↔	Biopsie de la moelle épinière et des méninges rachidiennes, SAP	03.99.10↔	Opération de vaisseau(x) intramédullaire(s) (ligature, destruction, résection)
03.32.10↔	Biopsie fermée [percutanée] [à l'aiguille] de la moelle épinière et des méninges rachidiennes	03.99.19↔	Autre opération de vaisseaux intramédullaires
03.32.20↔	Biopsie ouverte de la moelle épinière et des méninges rachidiennes	03.99.20↔	Opération des voies d'écoulement du liquide céphalo-rachidien, mise en place de réservoir sous-cutané de LCR
03.32.99↔	Biopsie de la moelle épinière et des méninges rachidiennes, autre	03.99.21↔	Opération des voies d'écoulement du liquide céphalo-rachidien, révision de réservoir sous-cutané de LCR, de cathéter ou de pompe à médicament pour perfusion intrathécale et épidurale
03.4x.00↔	Excision ou destruction de lésion de la moelle épinière ou des méninges rachidiennes, SAP	03.99.22↔	Opération sur les voies d'écoulement du liquide céphalo-rachidien, enlèvement de réservoir sous-cutané de LCR
03.4x.10↔	Excision ou destruction de tissu tumoral de la moelle épinière (intramédullaire)	03.99.29↔	Autre opération des voies d'écoulement du LCR
03.4x.11↔	Excision ou destruction de tissu tumoral de méninges et d'os rachidiens	03.99.30↔	Révision (sans remplacement) d'électrode(s) de neurostimulateur rachidien, électrode en baguette, système à une électrode
03.4x.12↔	Excision ou destruction de tissu tumoral de racine nerveuse intra-rachidienne et de ganglion intraspinal	03.99.31↔	Révision (sans remplacement) d'électrode(s) de neurostimulateur rachidien, électrode en baguette, système à plusieurs électrodes
03.4x.19↔	Excision ou destruction de tissu tumoral de la moelle épinière et des méninges rachidiennes, autre	03.99.32↔	Révision (sans remplacement) d'électrode(s) de neurostimulateur rachidien, électrode à plaque, système à une électrode
03.4x.20↔	Excision ou destruction d'autre lésion de la moelle épinière (intramédullaire)	03.99.33↔	Révision (sans remplacement) d'électrode(s) de neurostimulateur rachidien, électrode à plaque, système à plusieurs électrodes
03.4x.21↔	Excision ou destruction d'autre lésion des méninges rachidiennes	03.99.40↔	Révision (sans remplacement) de cathéter pour perfusion intrathécale et épidurale
03.4x.22↔	Excision ou destruction d'autre lésion de racine nerveuse intra-rachidienne et de ganglion intraspinal	03.99.99↔	Autre opération de la moelle épinière et du canal rachidien, autre
03.4x.29↔	Excision ou destruction d'autre lésion de la moelle épinière et des méninges rachidiennes, autre	04.01.00↔	Excision de neurinome du nerf auditif, SAP
03.4x.99↔	Excision ou destruction de lésion de la moelle épinière et des méninges rachidiennes, autre	04.01.10↔	Excision de neurinome du nerf auditif par craniotomie
03.51↔	Réparation de méningocèle spinale	04.01.11↔	Excision de neurinome du nerf auditif, par voie translabyrinthique
03.52↔	Réparation de myéломéningocèle	04.01.99↔	Excision de neurinome du nerf auditif, autre
03.53.11↔	Réduction fermée de fracture vertébrale avec fixateurs externes	04.02↔	Section du nerf trijumeau
03.53.20↔	Réduction ouverte de fracture vertébrale	04.03.00↔	Section ou écrasement d'autres nerfs crâniens et périphériques, SAP
03.59.00↔	Autres réparations et opérations plastiques de structures médullaires, SAP	04.03.10↔	Section ou écrasement du nerf acoustique
03.59.10↔	Autres réparations et opérations plastiques de structures médullaires, fermeture de diastématomyélie	04.03.11↔	Section ou écrasement de segment intracrânien d'autre nerf cérébral et ganglion nerveux
03.59.11↔	Autres réparations et opérations plastiques de structures médullaires, section de filum terminale	04.03.20↔	Section ou écrasement de nerf cérébral extracrânien
03.59.12↔	Autres réparations et opérations plastiques de structures médullaires, fermeture de fistule rachidienne	04.03.30↔	Section ou écrasement du plexus brachial
03.59.13↔	Autres réparations et opérations plastiques de structures médullaires, plastie de la dure-mère [duroplastie] rachidienne	04.03.31↔	Section ou écrasement de nerf de l'épaule
03.59.99↔	Autres réparations et opérations plastiques de structures médullaires, autre	04.03.32↔	Section ou écrasement de nerf du bras et de la main
03.6↔	Libération d'adhérences de moelle épinière et de racine nerveuse	04.03.33↔	Section ou écrasement de nerf du tronc et du membre inférieur
03.71↔	Dérivation (shunt) sousarachnoïde (lombo) - péritonéal	04.03.99↔	Section ou écrasement d'autres nerfs crâniens et périphériques, autre
03.72↔	Dérivation (shunt) sousarachnoïde (lombo)-urétéral	04.04.00↔	Autre incision de nerf crâniens et périphériques, SAP
03.79↔	Autre dérivation de méninges rachidiennes	04.04.10↔	Autre incision du nerf acoustique
03.8†↔	Injection d'agent destructeur dans le canal rachidien	04.04.11↔	Autre incision de segment intracrânien d'autre nerf cérébral et ganglion nerveux
03.93.00↔	Implantation ou remplacement d'électrode(s) de neurostimulateur rachidien, SAP	04.04.20↔	Autre incision de nerf cérébral extracrânien
03.93.10↔	Implantation ou remplacement d'électrode(s) de neurostimulateur épidural temporaire, système à une électrode, stimulation d'essai	04.04.30↔	Autre incision du plexus brachial

04.04.31↔	Autre incision de nerf de l'épaule	04.3x.16↔	Suture épineurale de nerf de la jambe (plexus lombosacré, aine et plancher pelvien), suture primaire
04.04.32↔	Autre incision de nerf du bras et de la main	04.3x.17↔	Suture épineurale de nerf du pied, suture primaire
04.04.33↔	Autre incision de nerf du tronc et du membre inférieur	04.3x.19↔	Suture épineurale d'autre nerf crânien ou périphérique, suture primaire
04.04.99↔	Autre incision de nerf crânien et périphérique, autre	04.3x.20↔	Suture épineurale de nerf cérébral extracrânien, suture secondaire
04.05.00↔	Excision (et destruction) de ganglion de Gasser, SAP	04.3x.21↔	Suture épineurale du plexus brachial, suture secondaire
04.05.10↔	Excision de ganglion de Gasser	04.3x.22↔	Suture épineurale de nerf de l'épaule, suture secondaire
04.05.20↔	Destruction de ganglion de Gasser	04.3x.23↔	Suture épineurale de nerf du bras, suture secondaire
04.05.99↔	Excision (et destruction) de ganglion de Gasser, autre	04.3x.24↔	Suture épineurale de nerf de la main, suture secondaire
04.06.00↔	Autre excision de ganglion de nerf crânien ou périphérique, SAP	04.3x.25↔	Suture épineurale de nerf du tronc, suture secondaire
04.06.10↔	Excision de ganglion intracrânien	04.3x.26↔	Suture épineurale de nerf de la jambe (plexus lombosacré, aine et plancher pelvien), suture secondaire
04.06.20↔	Excision d'autre ganglion périphérique	04.3x.27↔	Suture épineurale de nerf du pied, suture secondaire
04.06.99↔	Autre excision de ganglion de nerf crânien ou périphérique, autre	04.3x.29↔	Suture épineurale d'autre nerf crânien ou périphérique, suture secondaire
04.07.00↔	Autre excision ou avulsion de nerf crânien et périphérique, SAP	04.3x.30↔	Suture interfasciculaire de nerf cérébral extracrânien, suture primaire
04.07.10↔	Excision (prélèvement) de nerf pour greffe	04.3x.31↔	Suture interfasciculaire du plexus brachial, suture primaire
04.07.11↔	Ablation de greffon nerveux	04.3x.32↔	Suture interfasciculaire de nerf de l'épaule, suture primaire
04.07.20↔	Autre excision ou avulsion de nerf intracrânien	04.3x.33↔	Suture interfasciculaire de nerf du bras, suture primaire
04.07.30↔	Autre excision ou avulsion de nerf cérébral extracrânien	04.3x.34↔	Suture interfasciculaire de nerf de la main, suture primaire
04.07.40↔	Autre excision ou avulsion du plexus brachial	04.3x.35↔	Suture interfasciculaire de nerf du tronc, suture primaire
04.07.41↔	Autre excision ou avulsion de nerf de l'épaule	04.3x.36↔	Suture interfasciculaire de nerf de la jambe (plexus lombosacré, aine et plancher pelvien), suture primaire
04.07.42↔	Autre excision ou avulsion de nerf du bras et de la main	04.3x.37↔	Suture interfasciculaire de nerf du pied, suture primaire
04.07.43↔	Autre excision ou avulsion de nerf du tronc et du membre inférieur	04.3x.39↔	Suture interfasciculaire d'autre nerf crânien ou périphérique, suture primaire
04.07.99↔	Autre excision ou avulsion de nerf crânien et périphérique, autre	04.3x.40↔	Suture interfasciculaire de nerf cérébral extracrânien, suture secondaire
04.08.00↔	Fénelation des gaines du nerf optique, SAP	04.3x.41↔	Suture interfasciculaire du plexus brachial, suture secondaire
04.08.10↔	Autres opérations du nerf optique	04.3x.42↔	Suture interfasciculaire de nerf de l'épaule, suture secondaire
04.08.99↔	Fénelation des gaines du nerf optique, autre	04.3x.43↔	Suture interfasciculaire de nerf du bras, suture secondaire
04.11.00↔	Biopsie fermée [percutanée] [à l'aiguille] de nerf et ganglion crânien ou périphérique, SAP	04.3x.44↔	Suture interfasciculaire de nerf de la main, suture secondaire
04.11.10↔	Biopsie fermée [percutanée] [à l'aiguille] de nerf cérébral intracrânien	04.3x.45↔	Suture interfasciculaire de nerf du tronc, suture secondaire
04.11.20↔	Biopsie fermée [percutanée] [à l'aiguille] de nerf cérébral extracrânien	04.3x.46↔	Suture interfasciculaire de nerf de la jambe (plexus lombosacré, aine et plancher pelvien), suture secondaire
04.11.30↔	Biopsie fermée [percutanée] [à l'aiguille] du plexus brachial	04.3x.47↔	Suture interfasciculaire de nerf du pied, suture secondaire
04.11.31↔	Biopsie fermée [percutanée] [à l'aiguille] de nerf du bras et de la main	04.3x.49↔	Suture interfasciculaire d'autre nerf crânien ou périphérique, suture secondaire
04.11.39↔	Biopsie fermée [percutanée] [à l'aiguille] d'autre nerf	04.3x.99↔	Suture de nerf crânien et périphérique, autre
04.11.40↔	Biopsie fermée [percutanée] [à l'aiguille] de nerf du membre inférieur	04.41↔	Décompression de la racine du nerf trijumeau
04.11.99↔	Biopsie fermée [percutanée] [à l'aiguille] de nerf et ganglion crânien ou périphérique, autre	04.42.00↔	Autre décompression de nerf crânien, SAP
04.12.00↔	Biopsie ouverte de nerf et ganglion crânien ou périphérique, SAP	04.42.10↔	Autre décompression intracrânienne de nerf crânien
04.12.10↔	Biopsie ouverte de nerf crânien intracrânien	04.42.20↔	Autre décompression extracrânienne de nerf crânien
04.12.20↔	Biopsie ouverte de nerf crânien extracrânien	04.42.99↔	Autre décompression de nerf crânien, autre
04.12.30↔	Biopsie ouverte du plexus brachial	04.43.00↔	Libération du canal carpien, SAP
04.12.31↔	Biopsie ouverte de nerf de l'épaule	04.43.10↔	Libération du canal carpien par endoscopie
04.12.32↔	Biopsie ouverte de nerf du bras et de la main	04.43.99↔	Libération du canal carpien, autre
04.12.33↔	Biopsie ouverte de nerf du tronc	04.44↔	Libération du canal tarsien
04.12.34↔	Biopsie ouverte de nerf du plexus lombosacré	04.49.00↔	Autre lyse d'adhérences ou décompression de nerf ou de ganglion périphérique, SAP
04.12.35↔	Biopsie ouverte de nerf du membre inférieur	04.49.10↔	Autre lyse d'adhérences ou décompression du plexus brachial
04.12.99↔	Biopsie ouverte de nerf et ganglion crânien ou périphérique, autre	04.49.11↔	Autre lyse d'adhérences ou décompression de nerf de l'épaule
04.2x.00↔	Destruction de nerf et ganglion crânien et périphérique, SAP	04.49.12↔	Autre lyse d'adhérences ou décompression de nerf du bras
04.2x.10↔	Destruction de nerf et ganglion intracrânien	04.49.13↔	Autre lyse d'adhérences ou décompression de nerf de la main
04.2x.20↔	Destruction de nerf crânien extracrânien	04.49.14↔	Autre lyse d'adhérences ou décompression du plexus lombosacré, de l'aine et du plancher pelvien
04.2x.30↔	Destruction du plexus brachial	04.49.15↔	Autre lyse d'adhérences ou décompression de nerf de la jambe
04.2x.31↔	Destruction de nerf de l'épaule	04.49.16↔	Autre lyse d'adhérences ou décompression de nerf du pied
04.2x.32↔	Destruction de nerf du bras et de la main	04.49.99↔	Autre lyse d'adhérences ou décompression d'autre nerf ou de ganglion périphérique, autre
04.2x.33↔	Destruction de nerf du tronc et du plexus lombosacré	04.5x.00↔	Grefe de nerf crânien ou périphérique, SAP
04.2x.34↔	Destruction de nerf de la jambe et du pied	04.5x.10↔	Grefe de nerf cérébral extracrânien
04.2x.39↔	Destruction d'autre nerf et ganglion périphérique	04.5x.11↔	Grefe de plexus brachial et de nerf de l'épaule
04.2x.99↔	Destruction de nerf et ganglion crânien et périphérique, autre	04.5x.12↔	Grefe de nerf du bras et de la main
04.3x.00↔	Suture de nerf crânien et périphérique, SAP	04.5x.13↔	Grefe de nerf du tronc et du membre inférieur
04.3x.10↔	Suture épineurale de nerf cérébral extracrânien, suture primaire	04.5x.19↔	Grefe d'autre nerf crânien ou périphérique
04.3x.11↔	Suture épineurale du plexus brachial, suture primaire	04.5x.99↔	Grefe de nerf crânien ou périphérique, autre
04.3x.12↔	Suture épineurale de nerf de l'épaule, suture primaire	04.6x.00↔	Transposition de nerf crânien et périphérique, SAP
04.3x.13↔	Suture épineurale de nerf du bras, suture primaire		
04.3x.14↔	Suture épineurale de nerf de la main, suture primaire		
04.3x.15↔	Suture épineurale de nerf du tronc, suture primaire		

04.6x.10↔	Transposition de nerf cérébral extracrânien avec suture épineurale primaire	04.79.23↔	Transplantation et transposition de nerf de l'épaule, avec suture interfasciculaire
04.6x.11↔	Transposition de nerf cérébral extracrânien avec suture épineurale secondaire	04.79.24↔	Transplantation et transposition de nerf du bras et de la main, avec suture interfasciculaire
04.6x.12↔	Transposition de nerf cérébral extracrânien avec suture interfasciculaire primaire et secondaire	04.79.25↔	Transplantation et transposition de nerf du tronc et du membre inférieur, avec suture interfasciculaire
04.6x.20↔	Transposition du plexus brachial avec suture épineurale primaire	04.79.29↔	Transplantation et transposition d'autre nerf, avec suture interfasciculaire
04.6x.21↔	Transposition du plexus brachial avec suture épineurale secondaire	04.79.99↔	Autre plastie de nerf, autre
04.6x.22↔	Transposition du plexus brachial avec suture interfasciculaire primaire	04.92.00↔	Implantation ou remplacement d'électrode(s) de neurostimulateur périphérique, SAP
04.6x.23↔	Transposition du plexus brachial avec suture interfasciculaire secondaire	04.92.10↔	Implantation ou remplacement d'électrode(s) de neurostimulateur périphérique temporaire, système à une électrode, test de stimulation
04.6x.30↔	Transposition de nerf de l'épaule avec suture épineurale primaire et secondaire	04.92.11↔	Implantation ou remplacement d'électrode(s) de neurostimulateur périphérique temporaire, système à plusieurs électrodes, test de stimulation
04.6x.31↔	Transposition de nerf de l'épaule avec suture interfasciculaire primaire et secondaire	04.92.20↔	Implantation ou remplacement d'électrode(s) de neurostimulateur périphérique permanent par voie percutanée, électrode en baguette, système à une électrode
04.6x.40↔	Transposition de nerf du bras avec suture épineurale primaire	04.92.21↔	Implantation ou remplacement d'électrode(s) de neurostimulateur périphérique permanent par voie percutanée, électrode en baguette, système à plusieurs électrodes
04.6x.41↔	Transposition de nerf du bras avec suture épineurale secondaire	04.92.30↔	Implantation ou remplacement par voie chirurgicale ouverte d'électrode(s) de neurostimulateur périphérique permanent, électrode à plaque, système à une électrode
04.6x.42↔	Transposition de nerf du bras avec suture interfasciculaire primaire	04.92.31↔	Implantation ou remplacement par voie chirurgicale ouverte d'électrode(s) de neurostimulateur périphérique permanent, électrode à plaque, système à plusieurs électrodes
04.6x.43↔	Transposition de nerf du bras avec suture interfasciculaire secondaire	04.92.40↔	Implantation ou remplacement d'électrode de stimulation du nerf vague
04.6x.50↔	Transposition de nerf du tronc et du membre inférieur avec suture épineurale primaire et secondaire	04.92.99↔	Implantation ou remplacement d'électrode(s) de neurostimulateur périphérique, autre
04.6x.51↔	Transposition de nerf du tronc et du membre inférieur avec suture interfasciculaire primaire et secondaire	04.93.00↔	Ablation d'électrode(s) de neurostimulateur périphérique, SAP
04.6x.60↔	Transposition de nerf de la main avec suture interfasciculaire primaire et secondaire	04.93.10↔	Ablation d'électrode(s) de neurostimulateur périphérique, électrode en baguette, système à une électrode
04.6x.70↔	Transposition avec neurolyse et décompression d'un nerf cérébral extracrânien	04.93.11↔	Ablation d'électrode(s) de neurostimulateur périphérique, électrode en baguette, système à plusieurs électrodes
04.6x.71↔	Transposition avec neurolyse et décompression du plexus brachial ou d'un nerf de l'épaule	04.93.20↔	Ablation d'électrode(s) de neurostimulateur périphérique, électrode à plaque, système à une électrode
04.6x.72↔	Transposition avec neurolyse et décompression d'un nerf du bras	04.93.21↔	Ablation d'électrode(s) de neurostimulateur périphérique, électrode à plaque, système à plusieurs électrodes
04.6x.73↔	Transposition avec neurolyse et décompression d'un nerf de la main	04.93.40↔	Enlèvement d'électrode du nerf vague
04.6x.74↔	Transposition avec neurolyse et décompression d'un nerf du tronc et du membre inférieur	04.93.99↔	Ablation d'électrode(s) de neurostimulateur périphérique, autre
04.6x.75↔	Transposition d'autre nerf crânien et périphérique	04.94.10↔	Révision (sans remplacement) d'électrode(s) de neurostimulateur périphérique, SAP
04.6x.99↔	Transposition de nerf crânien et périphérique, autre	04.94.11↔	Révision (sans remplacement) d'électrode(s) de neurostimulateur périphérique, électrode en baguette, système à une électrode
04.71↔	Anastomose entre nerfs hypoglosse et facial	04.94.12↔	Révision (sans remplacement) d'électrode(s) de neurostimulateur périphérique, électrode en baguette, système à plusieurs électrodes
04.72↔	Anastomose entre nerfs accessoire et facial	04.94.13↔	Révision (sans remplacement) d'électrode(s) de neurostimulateur périphérique, électrode à plaque, système à une électrode
04.73↔	Anastomose entre nerfs accessoire et hypoglosse	04.94.14↔	Révision (sans remplacement) d'électrode(s) de neurostimulateur périphérique, électrode à plaque, système à plusieurs électrodes
04.74.00↔	Autre anastomose de nerf crânien ou périphérique, SAP	04.94.99↔	Révision (sans remplacement) d'électrode(s) de neurostimulateur périphérique, autre
04.74.10↔	Anastomose nerveuse facio-faciale	04.99.00↔	Autre opération de nerf crânien et périphérique, SAP
04.74.11↔	Anastomose entre nerf intercostal et interfasciculaire	04.99.10↔	Implantation ou remplacement de neuroprothèse périphérique
04.74.99↔	Autre anastomose de nerf crânien ou périphérique, autre	04.99.11↔	Révision (sans remplacement) de neuroprothèse périphérique
04.75↔	Révision de réparation antérieure de nerf crânien et périphérique	04.99.12↔	Ablation de neuroprothèse périphérique
04.76↔	Réparation de traumatisme ancien de nerf crânien et périphérique	04.99.99↔	Autre opération de nerf crânien et périphérique, autre
04.79.00↔	Autre plastie de nerf, SAP	05.0↔	Section de nerf ou de ganglion sympathique
04.79.10↔	Transplantation et transposition de nerf cérébral extracrânien, avec suture épineurale	05.11↔	Biopsie de nerf ou de ganglion sympathique
04.79.11↔	Transplantation et transposition du plexus brachial, avec suture épineurale	05.21↔	Excision de ganglion sphéno-palatinal
04.79.12↔	Transplantation et transposition de nerf de l'épaule, avec suture épineurale	05.22↔	Sympathectomie cervicale
04.79.13↔	Transplantation et transposition de nerf du bras et de la main, avec suture épineurale	05.23↔	Sympathectomie lombaire
04.79.14↔	Transplantation et transposition de nerf du tronc et du membre inférieur, avec suture épineurale	05.24↔	Sympathectomie présacrée
04.79.19↔	Transplantation et transposition d'autre nerf, avec suture épineurale	05.25↔	Sympathectomie périartérielle
04.79.20↔	Transplantation et transposition de nerf avec suture interfasciculaire	05.26↔	Sympathectomie thoracique
04.79.21↔	Transplantation et transposition de nerf cérébral extracrânien, avec suture interfasciculaire		
04.79.22↔	Transplantation et transposition du plexus brachial, avec suture interfasciculaire		

05.29↔	Autre sympathectomie et excision de ganglion	06.81.99↔	Parathyroïdectomie totale, autre
05.81↔	Réparation de nerf ou de ganglion sympathique	06.89.00↔	Parathyroïdectomie partielle, SAP
05.89↔	Autres opérations de nerf ou de ganglion sympathique	06.89.11↔	Réexploration avec parathyroïdectomie partielle
05.9↔	Autres opérations du système nerveux	06.89.13↔	Autre opération de glande parathyroïde par sternotomie
06.01↔	Aspiration du champ thyroïdien	06.89.99↔	Parathyroïdectomie partielle, autre
06.02↔	Réouverture du champ thyroïdien	06.91↔	Section de l'isthme de la thyroïde
06.09.00↔	Autre incision du champ thyroïdien, SAP	06.92↔	Ligature de vaisseaux thyroïdiens
06.09.10↔	Autre incision du champ thyroïdien, sans autres mesures	06.93↔	Suture de glande thyroïde
06.09.11↔	Autre incision du champ thyroïdien, drainage	06.94↔	Réimplantation de tissu thyroïdien
06.09.12↔	Autre incision du champ thyroïdien, exploration	06.95.00↔	Réimplantation de tissu parathyroïdien, SAP
06.09.99↔	Autre incision du champ thyroïdien, autre	06.95.10↔	Parathyroïdectomie totale, avec réimplantation, SAP
06.12↔	Biopsie de la glande thyroïde, ouverte	06.95.11↔	Parathyroïdectomie totale, avec réimplantation orthotopique
06.13.00↔	Biopsie de la glande parathyroïde, SAP	06.95.12↔	Parathyroïdectomie totale, avec réimplantation hétérotopique
06.13.10↔	Biopsie fermée [percutanée] [à l'aiguille] de la glande parathyroïde, non guidée par l'imagerie	06.95.20↔	Parathyroïdectomie totale par sternotomie, avec réimplantation, SAP
06.13.11↔	Biopsie fermée [percutanée] [à l'aiguille] de la glande parathyroïde, guidée par l'imagerie	06.95.21↔	Parathyroïdectomie totale par sternotomie, avec réimplantation orthotopique
06.13.12↔	Biopsie ouverte de la glande parathyroïde	06.95.22↔	Parathyroïdectomie totale par sternotomie, avec réimplantation hétérotopique
06.13.99↔	Biopsie de la glande parathyroïde, autre	06.95.99↔	Réimplantation de tissu parathyroïdien, autre
06.2x.00↔	Lobectomie thyroïdienne unilatérale, SAP	06.98.00↔	Autres opérations de la glande thyroïde, SAP
06.2x.11↔	Lobectomie thyroïdienne unilatérale sans parathyroïdectomie	06.98.10↔	Réparation de la glande thyroïde
06.2x.12↔	Lobectomie thyroïdienne unilatérale avec parathyroïdectomie	06.98.99↔	Autres opérations de la glande thyroïde, autre
06.2x.99↔	Lobectomie thyroïdienne unilatérale, autre	06.99.00↔	Autres opérations de la glande parathyroïde, SAP
06.31↔	Excision de lésion de la thyroïde	06.99.10↔	Réparation de la glande parathyroïde
06.39.00↔	Autre thyroïdectomie partielle, SAP	06.99.99↔	Autres opérations de la glande parathyroïde, autre
06.39.10↔	Excision de nodule thyroïdien	07.00↔	Exploration du champ surrénalien, SAP
06.39.11↔	Résection subtotale unilatérale de la thyroïde, avec excision d'un nodule au côté opposé	07.01↔	Exploration unilatérale du champ surrénalien
06.39.12↔	Résection subtotale unilatérale de la thyroïde, avec hémithyroïdectomie au côté opposé	07.02↔	Exploration bilatérale du champ surrénalien
06.39.13↔	Réexploration de la thyroïde avec résection partielle	07.11↔	Biopsie de glande surrénale, fermée [percutanée] [à l'aiguille]
06.39.14↔	Résection thyroïdienne partielle: résection de l'isthme	07.12↔	Biopsie de glande surrénale, à ciel ouvert
06.39.15↔	Résection subtotale de la glande thyroïde	07.13.00↔	Biopsie de la glande hypophyse, par voie transfrontale, SAP
06.39.99↔	Autre thyroïdectomie partielle, autre	07.13.10↔	Biopsie fermée [percutanée] [à l'aiguille] de la glande hypophyse, par voie transfrontale
06.4x.00↔	Thyroïdectomie totale, SAP	07.13.11↔	Biopsie ouverte de la glande hypophyse, par voie transfrontale
06.4x.10↔	Thyroïdectomie totale sans parathyroïdectomie	07.13.12↔	Biopsie stéréotaxique de la glande hypophyse, par voie transfrontale
06.4x.11↔	Thyroïdectomie totale avec parathyroïdectomie	07.13.99↔	Biopsie de la glande hypophyse par voie transfrontale, autre
06.4x.99↔	Thyroïdectomie totale, autre	07.14.00↔	Biopsie de la glande hypophyse par voie transsphénoïdale, SAP
06.50.00↔	Thyroïdectomie substernale, SAP	07.14.10↔	Biopsie fermée [percutanée] [à l'aiguille] de la glande hypophyse par voie transsphénoïdale
06.50.10↔	Thyroïdectomie substernale par sternotomie	07.14.11↔	Biopsie ouverte de la glande hypophyse, par voie transsphénoïdale
06.50.99↔	Thyroïdectomie substernale, autre	07.14.12↔	Biopsie stéréotaxique de la glande hypophyse, par voie transsphénoïdale
06.51.00↔	Thyroïdectomie substernale partielle, SAP	07.14.99↔	Biopsie de la glande hypophyse par voie transsphénoïdale, autre
06.51.10↔	Thyroïdectomie substernale partielle par sternotomie	07.15↔	Biopsie de glande hypophyse, par voie non précisée
06.51.99↔	Thyroïdectomie substernale partielle, autre	07.16.00↔	Biopsie du thymus, SAP
06.52.00↔	Thyroïdectomie substernale totale, SAP	07.16.10↔	Biopsie fermée [percutanée] [à l'aiguille] du thymus
06.52.10↔	Thyroïdectomie substernale totale par sternotomie	07.16.11↔	Biopsie ouverte du thymus
06.52.99↔	Thyroïdectomie substernale totale, autre	07.16.99↔	Biopsie du thymus, autre
06.6x.00↔	Excision de thyroïde linguale, SAP	07.17.00↔	Biopsie de la glande pinéale, SAP
06.6x.10↔	Excision de thyroïde linguale, transorale	07.17.10↔	Biopsie fermée [percutanée] [à l'aiguille] de la glande pinéale
06.6x.11↔	Excision de thyroïde linguale, transcervicale, sans résection du bord interne de l'os hyoïde	07.17.11↔	Biopsie ouverte de la glande pinéale
06.6x.12↔	Excision de thyroïde linguale, transcervicale, avec résection du bord interne de l'os hyoïde	07.17.12↔	Biopsie stéréotaxique de la glande pinéale
06.6x.99↔	Excision de thyroïde linguale, autre	07.17.99↔	Biopsie de la glande pinéale, autre
06.7x.00↔	Excision du canal thyroïdienne, SAP	07.21↔	Excision de lésion de la glande surrénale
06.7x.10↔	Excision d'un kyste médian du cou, sans résection du bord interne de l'os hyoïde	07.22.00↔	Surrénalectomie unilatérale, SAP
06.7x.11↔	Excision d'un kyste médian du cou, avec résection du bord interne de l'os hyoïde	07.22.10↔	Surrénalectomie unilatérale, sans ovariectomie
06.7x.12↔	Excision d'une fistule médiane du cou, sans résection du bord interne de l'os hyoïde	07.22.11↔	Surrénalectomie unilatérale, avec ovariectomie
06.7x.13↔	Excision d'une fistule médiane du cou, avec résection du bord interne de l'os hyoïde	07.22.12↔	Surrénalectomie unilatérale, ablation de tissu surrénalien résiduel
06.7x.14↔	Intervention secondaire pour excision du canal thyroïdienne, avec résection du bord interne de l'os hyoïde	07.22.99↔	Surrénalectomie unilatérale, autre
06.7x.15↔	Intervention secondaire pour excision du canal thyroïdienne, sans résection du bord interne de l'os hyoïde	07.29↔	Autre surrénalectomie partielle
06.7x.99↔	Excision du canal thyroïdienne, autre	07.3↔	Surrénalectomie bilatérale
06.81.00↔	Parathyroïdectomie totale, SAP	07.41↔	Incision de glande surrénale
06.81.10↔	Parathyroïdectomie totale, sans réimplantation	07.42↔	Section de nerf afférant à la glande surrénale
06.81.13↔	Parathyroïdectomie totale par sternotomie, sans réimplantation	07.43↔	Ligature de vaisseau surrénalien
		07.44↔	Réparation de glande surrénale
		07.45↔	Réimplantation de tissu surrénalien

07.49↔	Autres opérations de glande surrénale, de nerf et vaisseaux surrénaliens	08.36↔	Réparation de blépharoptose par autres techniques
07.51↔	Exploration du champ épiphysaire	08.37↔	Réduction d'une surcorrection de ptose
07.52↔	Incision de l'épiphyse	08.38↔	Correction de rétraction de paupière
07.53↔	Excision partielle de l'épiphyse	08.41↔	Réparation d'entropion et d'ectropion par thermocautérisation
07.54↔	Excision totale de l'épiphyse	08.42↔	Réparation d'entropion et d'ectropion par suture
07.59↔	Autres opérations de l'épiphyse	08.43↔	Réparation d'entropion et d'ectropion avec résection cuneiforme
07.61↔	Excision partielle de l'hypophyse par voie sousfrontale	08.44.00↔	Réparation d'entropion et d'ectropion par plastie de paupière, SAP
07.62↔	Excision partielle de l'hypophyse, voie transsphénoïdale	08.44.10↔	Réparation d'entropion et d'ectropion par plastie de paupière, raccourcissement horizontal de la paupière
07.63↔	Excision partielle de l'hypophyse, approche non précisée	08.44.99↔	Autre réparation d'entropion et d'ectropion par plastie de paupière
07.64↔	Excision totale de l'hypophyse, voie sousfrontale	08.49.00↔	Autre réparation d'entropion et d'ectropion, SAP
07.65↔	Excision totale de l'hypophyse, voie transsphénoïdale	08.49.10↔	Autre réparation d'entropion et d'ectropion, opération des rétracteurs de la paupière
07.68↔	Excision totale de l'hypophyse, autre voie précisée	08.49.11↔	Autre réparation d'entropion et d'ectropion, repositionnement d'une lamelle de paupière
07.69↔	Excision totale de l'hypophyse, approche non précisée	08.49.99↔	Autre réparation d'entropion et d'ectropion, autre
07.71↔	Exploration de la fosse hypophysaire	08.51↔	Canthotomie
07.72↔	Incision de l'hypophyse	08.52↔	Blépharorrhaphie
07.79↔	Autre opération de l'hypophyse	08.59.00↔	Autre ajustement de position de paupière, SAP
07.80↔	Thymectomie, SAP	08.59.10↔	Canthoplastie, SAP
07.81↔	Autre excision partielle du thymus	08.59.11↔	Canthopexie
07.82↔	Autre excision totale du thymus	08.59.12↔	Correction chirurgicale de l'épicanthus
07.83↔	Excision partielle du thymus par voie thoroscopique	08.59.99↔	Autre ajustement de position de paupière, autre
07.84↔	Excision totale du thymus par voie thoroscopique	08.61.00↔	Reconstruction de paupière avec lambeau ou greffe cutané, SAP
07.91↔	Exploration de l'aire du thymus	08.61.10↔	Reconstruction de paupière avec lambeau cutané
07.92↔	Autre incision du thymus	08.61.11↔	Reconstruction de paupière avec greffe cutanée
07.93↔	Réparation du thymus	08.61.99↔	Autre reconstruction de paupière avec lambeau ou greffe cutanée, autre
07.94↔	Greffe de thymus	08.62↔	Reconstruction de paupière avec greffe de muqueuse
07.95↔	Incision du thymus par voie thoroscopique	08.63↔	Reconstruction de sourcil avec greffe de follicule pileux
07.98↔	Opération autre et non spécifiée du thymus par voie thoroscopique	08.64↔	Reconstruction de paupière avec lambeau tarsoconjunctival
07.99↔	Opération autre et non spécifiée du thymus	08.69.00↔	Autre reconstruction de paupière avec lambeau ou greffe, SAP
08.09‡↔	Autre incision de paupière	08.69.10↔	Reconstruction de paupière avec du cartilage
08.11.00↔	Biopsie de paupière, SAP	08.69.11↔	Reconstruction de paupière avec du matériau alloplastique
08.11.10↔	Biopsie fermée (à l'aiguille) de paupière	08.69.12↔	Reconstruction de paupière avec plastie par lambeau de glissement et de rotation
08.11.20↔	Biopsie ouverte de paupière	08.69.13↔	Reconstruction de paupière par allongement de la paupière supérieure
08.11.99↔	Biopsie de paupière, autre	08.69.19↔	Reconstruction de paupière avec autre lambeau ou greffe
08.20.00‡↔	Excision de lésion de paupière, SAP	08.69.99↔	Autre reconstruction de paupière avec lambeau ou greffe, autre
08.20.10‡↔	Curetage de paupière	08.70↔	Reconstruction de paupière, SAP
08.20.99‡↔	Excision de lésion de la paupière, autre	08.71↔	Reconstruction de paupière impliquant le rebord palpébral, épaisseur partielle
08.21↔	Excision de chalazion	08.72↔	Autre reconstruction de paupière, épaisseur partielle
08.22.00↔	Excision d'autre lésion mineure de paupière, SAP	08.73.00↔	Reconstruction de paupière impliquant le rebord palpébral, épaisseur complète, SAP
08.22.10↔	Excision d'autre lésion mineure de paupière, sans contrôle histographique (chirurgie micrographique)	08.73.10↔	Plastie de glissement du rebord palpébral
08.22.11↔	Excision d'autre lésion mineure de paupière, contrôlée par histographie (chirurgie micrographique)	08.73.99↔	Reconstruction de paupière impliquant le rebord palpébral, épaisseur complète, autre
08.22.99↔	Excision d'autre lésion mineure de paupière, autre	08.74.00↔	Autre reconstruction de paupière, épaisseur complète, SAP
08.23.00↔	Excision de lésion majeure de paupière, épaisseur partielle, SAP	08.74.10↔	Allongement de la paupière supérieure
08.23.10↔	Excision de lésion majeure de paupière, épaisseur partielle, sans contrôle histographique (chirurgie micrographique)	08.74.99↔	Autre reconstruction de paupière, épaisseur complète, autre
08.23.11↔	Excision de lésion majeure de paupière, épaisseur partielle, contrôlée par histographie (chirurgie micrographique)	08.82↔	Réparation de lacération de paupière impliquant le rebord, épaisseur partielle
08.23.99↔	Excision de lésion majeure de paupière, épaisseur partielle, autre	08.83↔	Autre réparation de lacération de paupière, épaisseur partielle
08.24.00↔	Excision de lésion majeure de paupière, épaisseur transfixiante, SAP	08.84↔	Réparation de lacération de paupière impliquant le rebord, épaisseur complète
08.24.10↔	Excision de lésion majeure de paupière, épaisseur transfixiante, sans contrôle histographique (chirurgie micrographique)	08.85↔	Autre réparation de lacération de paupière, épaisseur complète
08.24.11↔	Excision de lésion majeure de paupière, épaisseur transfixiante, contrôlée par histographie (chirurgie micrographique)	08.86↔	Rhytidectomie de paupière inférieure
08.24.99↔	Excision de lésion majeure de paupière, épaisseur transfixiante, autre	08.87↔	Rhytidectomie de paupière supérieure
08.25‡↔	Destruction de lésion de la paupière	08.89.00↔	Autre réparation de paupière, SAP
08.31↔	Correction de blépharoptose selon la technique de muscle frontal avec suture	08.89.10↔	Réparation de paupière, angle palpébral interne ou externe
08.32↔	Correction de blépharoptose par opération de muscle frontal et soutien aponévrotique	08.89.11↔	Réparation de paupière par suspension du sourcil
08.33↔	Correction de blépharoptose par résection ou avancement de muscle releveur ou d'aponévrose	08.89.12↔	Réparation de paupière par résection d'un prolapsus de graisse orbitaire
08.34↔	Correction de blépharoptose par autre technique impliquant les muscles élévateurs	08.89.13↔	Réparation de paupière par surfaçage au laser
08.35↔	Réparation de blépharoptose par opération du tarse	08.89.14↔	Réparation de paupière par autre technique d'allongement de la paupière supérieure

08.89.15↔	Réparation de paupière par allongement de la paupière inférieure	11.32↔	Excision de ptérygion, avec greffe de cornée
08.89.99↔	Autre réparation de paupière, autre	11.39.00↔	Autre excision de ptérygion, SAP
09.0↔	Incision de glande lacrymale	11.39.10↔	Excision de ptérygion avec kératectomie (photothérapeutique)
09.11↔	Biopsie de glande lacrymale	11.39.11↔	Excision de ptérygion avec autre plastie conjonctivale
09.12↔	Biopsie du sac lacrymal	11.39.99↔	Autre excision de ptérygion, autre
09.20↔	Excision de glande lacrymale, SAP	11.41↔	Enlèvement mécanique d'épithélium de cornée
09.21↔	Excision de lésion de glande lacrymale	11.42↔	Thermocautérisation de lésion de cornée
09.22↔	Autre dacryoadénectomie partielle	11.43↔	Cryothérapie de lésion de cornée
09.23↔	Dacryoadénectomie totale	11.49.00↔	Autre ablation ou destruction de lésion de cornée, SAP
09.3↔	Autres opérations de glande lacrymale	11.49.10↔	Destruction de lésion de cornée par coagulation laser
09.44↔	Intubation de canal lacrymo-nasal	11.49.19↔	Autre destruction de lésion de cornée
09.51↔	Incision de point lacrymal	11.49.20↔	Kératectomie de lésion de cornée par photothérapie
09.52↔	Incision de canalicule lacrymal	11.49.29↔	Autre kératectomie de lésion de cornée
09.53↔	Incision de sac lacrymal	11.49.99↔	Autre ablation ou destruction de lésion de cornée, autre
09.59↔	Autre incision des voies lacrymales	11.51↔	Suture de lacération de la cornée
09.6↔	Excision de voie lacrymale et de sac lacrymal	11.52↔	Réparation de déhiscence de plaie opératoire de la cornée
09.71↔	Correction de point lacrymal éversé	11.53↔	Réparation de plaie ou de lacération de la cornée avec greffe de tissu conjonctival
09.72↔	Autre réparation de point lacrymal	11.59.00↔	Autre réparation de la cornée, SAP
09.73↔	Réparation de canalicule lacrymal	11.59.10↔	Réparation de la cornée par recouvrement, SAP
09.81↔	Dacryocystorhinostomie	11.59.11↔	Réparation de la cornée par recouvrement par une membrane amniotique
09.82↔	Conjunctivocystorhinostomie	11.59.12↔	Réparation de la cornée par autre technique de recouvrement
09.83↔	Conjunctivorhinostomie avec insertion de tube ou de stent	11.59.99↔	Autre réparation de la cornée, autre
09.91↔	Oblitération de point lacrymal	11.60↔	Greffe de cornée, SAP
09.99↔	Autre opération du système lacrymal	11.61↔	Kératoplastie lamellaire avec autogreffe
10.0↔	Enlèvement par incision de corps étranger de la conjonctive	11.62↔	Autre kératoplastie lamellaire
10.1↔	Autre incision de la conjonctive	11.63↔	Kératoplastie pénétrante, avec autogreffe
10.21.00↔	Biopsie de la conjonctive, SAP	11.64↔	Autre kératoplastie pénétrante
10.21.10↔	Biopsie fermée (à l'aiguille) de la conjonctive	11.69.00↔	Autre greffe de cornée, SAP
10.21.20↔	Biopsie ouverte de la conjonctive	11.69.10↔	Plastie d'échange de cornée
10.21.99↔	Biopsie de la conjonctive, autre	11.69.20↔	Greffe perforante de cornée
10.31.00↔	Excision de lésion ou tissu de la conjonctive, SAP	11.69.99↔	Autre greffe de cornée, autre
10.31.10↔	Excision de lésion ou tissu de la conjonctive avec plastie	11.71↔	Kératomileusis
10.31.99↔	Excision de lésion ou tissu de la conjonctive, autre	11.72↔	Kératophakie
10.32↔	Destruction de lésion de la conjonctive	11.73↔	Kératoprothèse
10.33↔	Autre technique destructive de la conjonctive	11.74↔	Thermokératoplastie
10.41.00↔	Réparation de symblépharon avec greffe libre, SAP	11.75↔	Kératotomie radiale
10.41.10↔	Réparation de symblépharon avec greffe libre autogène	11.76↔	Epikératophakie
10.41.11↔	Réparation de symblépharon avec greffe libre non autogène	11.79.00↔	Autre chirurgie de reconstruction de la cornée et correction de la réfraction, SAP
10.41.99↔	Réparation de symblépharon avec greffe libre, autre	11.79.10↔	Kératectomie photoréfractive
10.42.00↔	Reconstruction de cul-de-sac conjonctival avec greffe libre, SAP	11.79.20↔	Implantation d'un anneau cornéen intrastromal
10.42.10↔	Reconstruction de cul-de-sac conjonctival avec greffe libre autogène	11.79.99↔	Autre chirurgie de reconstruction de la cornée et correction de la réfraction, autre
10.42.11↔	Reconstruction de cul-de-sac conjonctival avec greffe libre non autogène	11.91↔	Tatouage de la cornée
10.42.99↔	Reconstruction de cul-de-sac conjonctival avec greffe libre, autre	11.92↔	Enlèvement d'un implant artificiel de la cornée
10.43↔	Autre reconstruction de cul-de-sac conjonctival	12.00↔	Extraction de corps étranger intraoculaire du segment antérieur de l'oeil, SAP
10.44.00↔	Autre greffe libre de la conjonctive, SAP	12.01↔	Extraction de corps étranger intraoculaire du segment antérieur de l'oeil, avec aimant
10.44.10↔	Autre greffe libre autogène de la conjonctive	12.02↔	Extraction de corps étranger intraoculaire du segment antérieur de l'oeil, sans aimant
10.44.11↔	Autre greffe libre non autogène de la conjonctive	12.11↔	Iridotomie, avec transfixion
10.44.99↔	Autre greffe libre de la conjonctive, autre	12.12↔	Autre iridotomie
10.49.00↔	Autre conjunctivoplastie, SAP	12.13↔	Excision d'iris prolabé
10.49.10↔	Autre conjunctivoplastie, plastie de la capsule de Tenon	12.14↔	Autre iridectomie
10.49.99↔	Autre conjunctivoplastie, autre	12.21↔	Aspiration (ponction) diagnostique de la chambre antérieure de l'oeil
10.5x.00↔	Lyse d'adhérence de la conjonctive et de la paupière, SAP	12.22↔	Biopsie de l'iris
10.5x.10↔	Lyse d'adhérence de la conjonctive et de la paupière avec plastie conjonctivale	12.29.00↔	Autres techniques diagnostiques concernant l'iris, le corps ciliaire, la sclère et la chambre antérieure, SAP
10.5x.99↔	Lyse d'adhérence de la conjonctive et de la paupière, autre	12.29.10↔	Biopsie du corps ciliaire
10.6x.00↔	Réparation de lacération de la conjonctive, SAP	12.29.20↔	Biopsie de la sclère
10.6x.10↔	Réparation de lacération de la conjonctive, par suture	12.29.30↔	Biopsie du cristallin
10.6x.99↔	Réparation de lacération de la conjonctive, autre	12.29.99↔	Autres techniques diagnostiques concernant l'iris, le corps ciliaire, la sclère et la chambre antérieure, autre
11.0↔	Enlèvement magnétique de corps étranger de la cornée	12.31↔	Lyse de goniosynéchie
11.1↔	Incision de la cornée	12.32↔	Lyse d'autre synéchie antérieure
11.21↔	Abrasion de la cornée pour culture ou frottis	12.33↔	Lyse de synéchie postérieure
11.22.00↔	Biopsie de la cornée, SAP	12.34↔	Lyse d'adhérence cornéo-vitréenne
11.22.10↔	Biopsie fermée (à l'aiguille) de la cornée		
11.22.20↔	Biopsie ouverte de la cornée		
11.22.99↔	Biopsie de la cornée, autre		
11.31↔	Transposition de ptérygion		

12.35↔	Coréoplastie	12.92.21↔	Injection d'air dans la chambre antérieure de l'oeil
12.39.00↔	Autre iridoplastie, SAP	12.92.29↔	Autre injection de gaz dans la chambre antérieure de l'oeil
12.39.10↔	Iridoplastie au laser pour aide de la circulation intraoculaire	12.92.99↔	Injection dans la chambre antérieure de l'oeil, autre
12.39.99↔	Autre iridoplastie, autre	12.93↔	Excision ou destruction d'un envahissement épithélial de la chambre antérieure de l'oeil
12.40↔	Excision de lésion du segment antérieur de l'oeil, SAP	12.97↔	Autres opérations de l'iris
12.41↔	Destruction de lésion de l'iris, non excisionnelle	12.98.00↔	Autres opérations du corps ciliaire, SAP
12.42↔	Excision de lésion de l'iris	12.98.10↔	Fixation du corps ciliaire
12.43↔	Destruction de lésion du corps ciliaire, non excisionnelle	12.98.99↔	Autres opérations du corps ciliaire, autre
12.44↔	Excision de lésion du corps ciliaire	12.99.00↔	Autres opérations de la chambre antérieure de l'oeil, SAP
12.51↔	Gonioponction, sans goniectomie	12.99.99↔	Autres opérations de la chambre antérieure de l'oeil, autre
12.52↔	Goniectomie sans gonioponction	13.00↔	Extraction de corps étranger du cristallin, SAP
12.53↔	Goniectomie avec gonioponction	13.01↔	Extraction de corps étranger du cristallin, avec aimant
12.54↔	Trabéculotomie ab externo	13.02↔	Extraction de corps étranger du cristallin, sans aimant
12.55↔	Cyclodialyse	13.11↔	Extraction intracapsulaire de cristallin, par voie temporale inférieure
12.59.00↔	Autre aide à la circulation intra-oculaire, SAP	13.19↔	Autre extraction intracapsulaire de cristallin
12.59.10↔	Aide de la circulation intra-oculaire par trabéculoplastie ou gonioplastie	13.2↔	Extraction extracapsulaire de cristallin, technique d'extraction linéaire
12.59.11↔	Aide de la circulation intra-oculaire par aspiration et curetage du réseau trabéculaire	13.3↔	Extraction extracapsulaire de cristallin, aspiration simple (et irrigation)
12.59.99↔	Autre aide à la circulation intra-oculaire, autre	13.41↔	Phacoémulsification et aspiration de cataracte
12.61.00↔	Trépanation de sclérotique, avec iridectomie, SAP	13.42↔	Phacofragmentation mécanique et aspiration de cataracte, voie postérieure
12.61.10↔	Trépanation de sclérotique, couverte, avec iridectomie	13.43↔	Phacofragmentation mécanique et autre aspiration de cataracte
12.61.11↔	Trépanation de sclérotique, non couverte, avec iridectomie	13.51↔	Extraction extracapsulaire de cristallin, voie temporale inférieure
12.61.99↔	Trépanation de sclérotique, avec iridectomie, autre	13.59↔	Autre extraction extracapsulaire de cristallin
12.62↔	Thermocautérisation de sclérotique, avec iridectomie	13.64↔	Discision de membrane secondaire [après cataracte]
12.63↔	Iridencleisis et iridotaxis	13.65↔	Excision de membrane secondaire [après cataracte]
12.64.00↔	Trabéculectomie ab externo, SAP	13.66↔	Fragmentation mécanique de membrane secondaire [après cataracte]
12.64.10↔	Trabéculectomie ab externo, couverte	13.69↔	Autre extraction de cataracte
12.64.11↔	Trabéculectomie ab externo, non couverte	13.70↔	Insertion de cristallin artificiel, SAP
12.64.99↔	Trabéculectomie ab externo, autre	13.71↔	Insertion de cristallin artificiel avec extraction simultanée de cataracte
12.65↔	Autre fistulisation sclérale avec iridectomie	13.72↔	Insertion secondaire de cristallin artificiel
12.66↔	Révision post-opératoire de technique de fistulisation sclérale	13.8↔	Ablation de cristallin artificiel
12.69.00↔	Autre technique de fistulisation sclérale, SAP	13.90↔	Opération du cristallin, NCA
12.69.10↔	Opération filtrante de réduction de la pression intra-oculaire	13.91↔	Implantation de prothèse intraoculaire téléscopique
12.69.99↔	Autre technique de fistulisation sclérale, autre	13.92↔	Capsulotomie du cristallin
12.71↔	Cyclodiathermie	13.93↔	Fermeture de défaut du cristallin avec une colle tissulaire
12.72↔	Cyclocryothérapie	13.99↔	Autres opérations du cristallin, autre
12.73↔	Cyclophotocoagulation	14.00↔	Ablation de corps étranger du segment postérieur de l'oeil, SAP
12.74↔	Réduction du corps ciliaire, SAP	14.01↔	Ablation de corps étranger du segment postérieur de l'oeil, avec aimant
12.79.00↔	Autres opérations de glaucome, SAP	14.02↔	Ablation de corps étranger du segment postérieur de l'oeil, sans aimant
12.79.10↔	Viscocanalostomie lors de glaucome	14.11↔	Aspiration diagnostique du vitré
12.79.11↔	Sclérectomie profonde lors de glaucome	14.19↔	Autres techniques diagnostiques concernant la rétine, la choroïde, le corps vitré, la chambre postérieure de l'oeil
12.79.20↔	Mise en place d'un implant de drainage antiglaucomeux	14.21↔	Destruction de lésion chorio-rétinienne par diathermie
12.79.99↔	Autres opérations de glaucome, autre	14.22↔	Destruction de lésion chorio-rétinienne par cryothérapie
12.81↔	Suture de plaie de la sclérotique	14.23↔	Destruction de lésion chorio-rétinienne par photocoagulation au xénon
12.82↔	Réparation de fistule sclérale	14.24↔	Destruction de lésion chorio-rétinienne par photocoagulation au laser
12.83↔	Révision de plaie opératoire du segment antérieur de l'oeil, NCA	14.25↔	Autres destruction de lésion chorio-rétinienne par photocoagulation de type non-spécifié
12.84↔	Excision ou destruction de lésion de la sclérotique	14.26↔	Destruction de lésion chorio-rétinienne par radiothérapie
12.85↔	Réparation de staphylome scléral avec greffe	14.27↔	Destruction de lésion chorio-rétinienne par implant radioactif
12.86↔	Autre réparation de staphylome scléral	14.29↔	Autre destruction de lésion chorio-rétinienne
12.87↔	Renforcement scléral avec greffe	14.31↔	Réparation de déchirure de rétine par diathermie
12.88↔	Autre renforcement scléral	14.32↔	Réparation de déchirure de rétine par cryothérapie
12.89↔	Autre opération de la sclérotique	14.33↔	Réparation de déchirure de rétine par photocoagulation au xénon
12.91.00↔	Evacuation thérapeutique de la chambre antérieure de l'oeil, SAP	14.34↔	Réparation de déchirure de la rétine par photocoagulation au laser
12.91.10↔	Lavage de la chambre antérieure de l'oeil, SAP	14.35↔	Réparation de déchirure de rétine par photocoagulation de type non-spécifié
12.91.11↔	Lavage de la chambre antérieure de l'oeil avec élimination de l'huile de silicone	14.39.00↔	Autre réparation de déchirure de la rétine, SAP
12.91.19↔	Autre lavage de la chambre antérieure de l'oeil	14.39.10↔	Réparation de déchirure de rétine à l'aide de liquides lourds
12.91.20↔	Paracentèse de la chambre antérieure de l'oeil		
12.91.99↔	Evacuation thérapeutique de la chambre antérieure de l'oeil, autre		
12.92.00↔	Injection dans la chambre antérieure de l'oeil, SAP		
12.92.10↔	Injection de substance liquide dans la chambre antérieure de l'oeil, SAP		
12.92.11↔	Injection de liquide dans la chambre antérieure de l'oeil		
12.92.12↔	Injection de médicament liquide dans la chambre antérieure de l'oeil		
12.92.19↔	Autre injection de substance liquide dans la chambre antérieure de l'oeil		
12.92.20↔	Injection de gaz dans la chambre antérieure de l'oeil, SAP		

14.39.99↔	Autre réparation de déchirure de la rétine, autre	15.19.19↔	Autre opération de renforcement de muscle oculaire
14.41↔	Indentation sclérale et implantation	15.19.20↔	Opération d'affaiblissement de muscle oculaire, SAP
14.49↔	Autre réparation de décollement de la rétine par indentation sclérale	15.19.21↔	Opération d'affaiblissement de muscle oculaire droit
14.51↔	Réparation de décollement de rétine par diathermie	15.19.22↔	Opération d'affaiblissement de muscle oculaire oblique
14.52↔	Réparation de décollement de rétine par cryothérapie	15.19.29↔	Autre opération d'affaiblissement de muscle oculaire
14.53↔	Réparation de décollement de rétine par photocoagulation au xénon	15.19.30↔	Myopexie de muscle oculaire droit
14.54↔	Réparation de décollement de rétine par photocoagulation au laser	15.19.40↔	Chirurgie oculomotrice
14.55↔	Réparation de décollement de rétine par photocoagulation de type non-spécifié	15.19.99↔	Autre opération d'un seul muscle extraoculaire avec libération temporaire du globe, autre
14.59.00↔	Autre réparation de décollement de la rétine, SAP	15.21.00↔	Technique d'allongement d'un seul muscle extraoculaire, SAP
14.59.10↔	Réparation de décollement de rétine à l'aide de liquides lourds	15.21.10↔	Technique d'allongement d'un seul muscle extraoculaire droit
14.59.11↔	Réparation de décollement de rétine par endotamponnade (gaz)	15.21.11↔	Technique d'allongement d'un seul muscle extraoculaire oblique
14.59.99↔	Autre réparation de décollement de la rétine, autre	15.21.99↔	Technique d'allongement d'un seul muscle extraoculaire, autre
14.6x.00↔	Ablation d'implant scléral chirurgical du segment postérieur de l'oeil, SAP	15.22.00↔	Technique de raccourcissement d'un seul muscle extraoculaire, SAP
14.6x.10↔	Révision et remplacement de matériel d'indentation sclérale	15.22.10↔	Technique de raccourcissement d'un seul muscle extraoculaire droit
14.6x.20↔	Ablation de matériel d'indentation sclérale	15.22.11↔	Technique de raccourcissement d'un seul muscle extraoculaire oblique
14.6x.99↔	Ablation d'implant scléral chirurgical du segment postérieur de l'oeil, autre	15.22.99↔	Technique de raccourcissement d'un seul muscle extraoculaire, autre
14.71.00↔	Ablation du corps vitré (par voie antérieure), SAP	15.29.00↔	Autre opération d'un seul muscle extraoculaire droit
14.71.10↔	Vitrectomie antérieure par la pars plana	15.29.01↔	Autre opération d'un seul muscle extraoculaire oblique
14.71.19↔	Autre vitrectomie par la pars plana	15.29.02↔	Autre opération d'un seul muscle extraoculaire, SAP
14.71.99↔	Ablation du corps vitré (par voie antérieure), autre	15.29.09↔	Autre opération d'un seul muscle extraoculaire, autre
14.72↔	Autre ablation du corps vitré	15.29.10↔	Lyse d'adhérences d'un seul muscle extraoculaire, SAP
14.73.00↔	Vitrectomie mécanique par voie antérieure, SAP	15.29.11↔	Lyse d'adhérences d'un seul muscle extraoculaire droit
14.73.10↔	Vitrectomie mécanique (par voie antérieure), vitrectomie par la pars plana	15.29.12↔	Lyse d'adhérences d'un seul muscle extraoculaire oblique
14.73.19↔	Vitrectomie mécanique par autre voie antérieure	15.29.19↔	Autre lyse d'adhérences d'un seul muscle extraoculaire
14.73.99↔	Vitrectomie mécanique (par voie antérieure), autre	15.29.30↔	Détachement d'un seul muscle extraoculaire, SAP
14.74↔	Autre vitrectomie mécanique	15.29.31↔	Détachement d'un seul muscle extraoculaire droit
14.79↔	Autres opérations du corps vitré	15.29.32↔	Détachement d'un seul muscle extraoculaire oblique
14.9x.00↔	Autres opérations de rétine, choroïde et chambre postérieure, SAP	15.29.39↔	Détachement d'un seul muscle extraoculaire, autre
14.9x.10↔	Autre opération de la rétine, rotation de la rétine	15.29.40↔	Refixation d'un seul muscle extraoculaire, SAP
14.9x.11↔	Implantation de prothèse épitréminienne	15.29.41↔	Refixation d'un seul muscle extraoculaire droit
14.9x.12↔	Changement de prothèse épitréminienne	15.29.42↔	Refixation d'un seul muscle extraoculaire oblique
14.9x.13↔	Ablation de prothèse épitréminienne	15.29.49↔	Autre refixation d'un seul muscle extraoculaire
14.9x.14↔	Implantation de prothèse sous-réminienne	15.3x.00↔	Opération sur des muscles extraoculaires, deux ou plus, avec libération temporaire du globe, SAP
14.9x.15↔	Changement de prothèse sous-réminienne	15.3x.10↔	Opération de deux muscles oculaires droits avec libération temporaire du globe
14.9x.16↔	Ablation de prothèse sous-réminienne	15.3x.11↔	Opération d'au moins trois muscles oculaires obliques avec libération temporaire du globe
14.9x.20↔	Fixation de plaque de marquage pour la radiothérapie sur la rétine, la choroïde et la chambre postérieure de l'oeil	15.3x.12↔	Opération d'au moins deux muscles oculaires droits et d'au moins deux muscles oculaires obliques avec libération temporaire du globe
14.9x.21↔	Ablation de plaque de marquage pour la radiothérapie de la rétine, la choroïde et la chambre postérieure de l'oeil	15.3x.20↔	Myopexie de deux muscles oculaires droits avec libération temporaire du globe
14.9x.22↔	Repositionnement d'applicateur radioactif sur la rétine, la choroïde et la chambre postérieure de l'oeil	15.3x.21↔	Myopexie d'au moins deux muscles oculaires droits et opération d'au moins un autre muscle oculaire avec libération temporaire du globe
14.9x.23↔	Ablation d'applicateur radioactif de la rétine, la choroïde et la chambre postérieure de l'oeil	15.3x.99↔	Opérations sur des muscles extraoculaires, deux ou plus, avec libération temporaire du globe, autre
14.9x.99↔	Autres opérations de rétine, choroïde et chambre postérieure, autre	15.4x.00↔	Opération sur des muscles extraoculaires - deux ou plus - sans libération temporaire du globe, SAP
15.01↔	Biopsie de muscle ou de tendon extraoculaire	15.4x.10↔	Opération de deux muscles oculaires droits sans libération temporaire du globe
15.11.00↔	Recul d'un seul muscle extraoculaire, SAP	15.4x.11↔	Opération d'au moins trois muscles oculaires obliques sans libération temporaire du globe
15.11.10↔	Recul d'un seul muscle extraoculaire droit	15.4x.12↔	Autre opération d'au moins deux muscles oculaires droits et d'au moins deux muscles oculaires obliques sans libération temporaire du globe
15.11.11↔	Recul d'un seul muscle extraoculaire oblique	15.4x.20↔	Myopexie de deux muscles oculaires droits sans libération temporaire du globe
15.11.99↔	Recul d'un seul muscle extraoculaire, autre	15.4x.21↔	Myopexie d'au moins deux muscles oculaires droits et opération d'au moins un autre muscle oculaire sans libération temporaire du globe
15.12.00↔	Avancement d'un seul muscle extraoculaire, SAP	15.4x.99↔	Opération sur des muscles extraoculaires - deux ou plus - sans libération temporaire du globe, autre
15.12.10↔	Avancement d'un seul muscle extraoculaire droit	15.5x.00↔	Transposition d'un seul muscle extraoculaire, SAP
15.12.11↔	Avancement d'un seul muscle extraoculaire oblique	15.5x.10↔	Transposition d'un seul muscle extraoculaire droit
15.12.99↔	Avancement de muscle extraoculaire, autre	15.5x.11↔	Transposition d'un seul muscle extraoculaire oblique
15.13.00↔	Résection d'un seul muscle extraoculaire, SAP		
15.13.10↔	Résection d'un seul muscle extraoculaire droit		
15.13.11↔	Résection d'un seul muscle extraoculaire oblique		
15.13.99↔	Résection d'un seul muscle extraoculaire, autre		
15.19.00↔	Autre opération d'un seul muscle extraoculaire avec libération temporaire du globe, SAP		
15.19.10↔	Opération de renforcement de muscle oculaire, SAP		
15.19.11↔	Opération de renforcement de muscle oculaire droit		
15.19.12↔	Opération de renforcement de muscle oculaire oblique		

15.5x.99↔	Transposition d'un seul muscle extraoculaire, autre	16.99↔	Autres opérations du globe oculaire
15.6↔	Révision de chirurgie de muscle extraoculaire	18.01↔	Perçage du lobe de l'oreille
15.7↔	Réparation de traumatisme de muscle extraoculaire	18.02↔	Incision du conduit auditif externe
15.9↔	Autres opérations de muscles et de tendons extraoculaires	18.09↔	Autre incision de l'oreille externe
16.01↔	Orbitotomie avec volet osseux	18.21.00↔	Excision de fistule préauriculaire ou de sinus préauriculaire, SAP
16.02↔	Orbitotomie avec l'insertion d'implant orbitaire	18.21.10↔	Excision de fistule préauriculaire ou de sinus préauriculaire, sans contrôle histographique
16.09↔	Autre orbitotomie	18.21.11↔	Excision de fistule préauriculaire ou de sinus préauriculaire, contrôlée par histographie
16.1↔	Extraction de corps étranger pénétrant de l'oeil, SAP	18.21.99↔	Excision de fistule préauriculaire ou de sinus préauriculaire, autre
16.23↔	Biopsie de l'orbite et du globe oculaire	18.29.00↔	Excision ou destruction d'autre lésion de l'oreille externe, SAP
16.31↔	Ablation du contenu oculaire avec implant simultané dans l'enveloppe sclérale	18.29.01↔	Destruction de lésion de l'oreille externe ou du conduit auditif externe
16.39↔	Autre éviscération de globe oculaire	18.29.10↔	Excision d'autre lésion de l'oreille externe ou du conduit auditif externe, sans contrôle histographique
16.41↔	Énucléation de globe oculaire avec implant simultané dans la capsule de Tenon et fixation des muscles	18.29.11↔	Excision d'autre lésion de l'oreille externe ou du conduit auditif externe, contrôlée par histographie
16.42↔	Énucléation de globe oculaire avec autre implant simultané	18.29.99↔	Excision ou destruction d'autre lésion de l'oreille externe, autre
16.49↔	Autre énucléation de globe oculaire	18.31.00↔	Excision radicale de lésion de l'oreille externe, SAP
16.51.00↔	Exentération d'orbite avec ablation de structure adjacente, SAP	18.31.10↔	Excision radicale de lésion de l'oreille externe ou du conduit auditif externe ou résection partielle du pavillon, sans contrôle histographique
16.51.10↔	Exentération d'orbite avec ablation de structure adjacente, avec conservation de la peau palpébrale	18.31.11↔	Excision radicale de lésion de l'oreille externe ou du conduit auditif externe ou résection partielle du pavillon, contrôlée par histographie
16.51.11↔	Exentération d'orbite avec ablation de structure adjacente, sans conservation de la peau palpébrale	18.31.19↔	Excision radicale de lésion de l'oreille externe, autre
16.51.99↔	Exentération d'orbite avec ablation de structure adjacente, autre	18.39.00↔	Autre excision de l'oreille externe, SAP
16.52.00↔	Exentération d'orbite avec enlèvement thérapeutique d'os de l'orbite, SAP	18.39.10↔	Résection du pavillon, totale, sans contrôle histographique
16.52.10↔	Exentération d'orbite avec enlèvement thérapeutique d'os de l'orbite, avec conservation de la peau palpébrale	18.39.11↔	Résection du pavillon, totale, contrôlée par histographie
16.52.11↔	Exentération d'orbite avec enlèvement thérapeutique d'os de l'orbite, sans conservation de la peau palpébrale	18.39.19↔	Autre résection du pavillon, autre
16.52.99↔	Exentération d'orbite avec enlèvement thérapeutique d'os de l'orbite, autre	18.39.99↔	Autre excision de l'oreille externe, autre
16.59.00↔	Autre exentération d'orbite, SAP	18.5↔	Correction chirurgicale d'oreille décollée
16.59.10↔	Autre exentération d'orbite avec conservation de la peau palpébrale	18.6x.00↔	Reconstruction du conduit auditif externe, SAP
16.59.11↔	Autre exentération d'orbite sans conservation de la peau palpébrale	18.6x.10↔	Élargissement du conduit auditif externe
16.59.99↔	Autre exentération d'orbite, autre	18.6x.20↔	Reconstruction du conduit auditif externe (existant)
16.61.00↔	Insertion secondaire d'implant oculaire, SAP	18.6x.30↔	Construction d'un conduit auditif externe (non-existant)
16.61.10↔	Insertion secondaire d'implant oculaire, greffe dermo-adipeuse	18.6x.99↔	Reconstruction du conduit auditif externe, autre
16.61.99↔	Insertion secondaire d'implant oculaire, autre	18.71.00↔	Reconstruction du pavillon de l'oreille, SAP
16.62.00↔	Révision et réinsertion d'implant oculaire, SAP	18.71.10↔	Reconstruction du pavillon de l'oreille, partielle, SAP
16.62.10↔	Révision d'implant oculaire	18.71.11↔	Reconstruction du pavillon de l'oreille, partielle, avec expandeur tissulaire
16.62.20↔	Remplacement d'implant oculaire et greffe dermo-adipeuse	18.71.12↔	Reconstruction du pavillon de l'oreille, partielle, avec lambeau aponévrotique
16.62.29↔	Autre remplacement d'implant oculaire	18.71.13↔	Reconstruction du pavillon de l'oreille, partielle, avec greffe de cartilage
16.62.99↔	Révision et réinsertion d'implant oculaire, autre	18.71.14↔	Reconstruction du pavillon de l'oreille, partielle, avec lambeau microvasculaire
16.63↔	Révision de cavité d'énucléation avec greffe	18.71.19↔	Reconstruction du pavillon de l'oreille, partielle, autre
16.64↔	Autre révision de cavité d'énucléation	18.71.20↔	Reconstruction du pavillon de l'oreille, totale, SAP
16.65.00↔	Greffe secondaire à une cavité orbitaire après exentération, SAP	18.71.21↔	Reconstruction du pavillon de l'oreille, totale, avec expandeur tissulaire
16.65.10↔	Greffe secondaire à une cavité orbitaire après exentération, greffe dermo-adipeuse	18.71.22↔	Reconstruction du pavillon de l'oreille, totale, avec lambeau aponévrotique
16.65.99↔	Greffe secondaire à une cavité orbitaire après exentération, autre	18.71.23↔	Reconstruction du pavillon de l'oreille, totale, avec greffe de cartilage
16.66↔	Autre révision après exentération de cavité orbitaire	18.71.24↔	Reconstruction du pavillon de l'oreille, totale, avec lambeau microvasculaire
16.69↔	Autres techniques secondaires après énucléation de globe oculaire	18.71.29↔	Reconstruction du pavillon de l'oreille, totale, autre
16.71↔	Ablation d'implant oculaire	18.71.30↔	Implantation de matériel alloplastique dans la reconstruction du pavillon de l'oreille
16.72↔	Ablation d'implant orbitaire	18.71.99↔	Reconstruction du pavillon de l'oreille, autre
16.81↔	Réparation de lésion de l'orbite	18.72↔	Réimplantation d'oreille amputée
16.82↔	Réparation de rupture de globe oculaire	18.79↔	Autre réparation plastique de l'oreille externe
16.89↔	Autre réparation de traumatisme de l'orbite ou du globe oculaire	18.9↔	Autre opération de l'oreille externe
16.92↔	Excision de lésion de l'orbite	19.0↔	Mobilisation de l'étrier
16.98.00↔	Autres opérations de l'orbite, SAP	19.11↔	Stapédectomie et plastie de l'étrier avec mise en place et ajustement d'une prothèse de l'étrier
16.98.10↔	Reconstruction de l'orbite, SAP	19.19.00↔	Autre stapédectomie et plastie de l'étrier, SAP
16.98.11↔	Réparation de paroi orbitaire par lambeau microvasculaire	19.19.10↔	Stapédectomie, avec remplacement de l'étrier par implant autologue
16.98.19↔	Autre réparation de paroi orbitaire		
16.98.20↔	Décompression osseuse de l'orbite		
16.98.21↔	Résection de tissu adipeux de l'orbite		
16.98.22↔	Insertion d'implant médicamenteux intraoculaire		
16.98.23↔	Insertion d'implant médicamenteux extrabulbaire		
16.98.24↔	Augmentation temporaire de la pression intraoculaire, opératoire		
16.98.25↔	Ablation d'implant après opération du glaucome		
16.98.99↔	Autres opérations de l'orbite, autre		

19.19.11↔	Stapédectomie, avec remplacement de l'étrier par implant alloplastique	20.42.22↔	Mastoïdectomie, résection subtotal de l'os pétreux (pétresectomie subtotal), avec oblitération de tissus adipeux
19.19.12↔	Malléostapédotomie	20.42.23↔	Mastoïdectomie, résection subtotal de l'os pétreux (pétresectomie subtotal), avec oblitération de tissus musculaires
19.19.99↔	Autre stapédectomie et plastie de l'étrier, autre	20.42.24↔	Mastoïdectomie, résection subtotal de l'os pétreux (pétresectomie subtotal), avec oblitération de tissus adipeux et musculaires
19.21↔	Révision de stapédotomie, de stapédectomie et de plastie de l'étrier, avec remplacement de l'enclume	20.42.30↔	Mastoïdectomie, résection partielle de l'os pétreux, SAP
19.29.00↔	Autre révision de stapédotomie, de stapédectomie et de plastie de l'étrier, SAP	20.42.31↔	Mastoïdectomie, résection partielle de l'os pétreux, sans oblitération
19.29.10↔	Autre révision de stapédotomie et de stapédectomie avec prothèse de l'étrier	20.42.32↔	Mastoïdectomie, résection partielle de l'os pétreux, avec oblitération de tissus adipeux
19.29.11↔	Autre révision de stapédotomie et de stapédectomie avec prothèse de l'étrier par implant autologue	20.42.33↔	Mastoïdectomie, résection partielle de l'os pétreux, avec oblitération de tissus musculaires
19.29.12↔	Autre révision de stapédotomie et de stapédectomie avec prothèse de l'étrier par implant alloplastique	20.42.34↔	Mastoïdectomie, résection partielle de l'os pétreux, avec oblitération de tissus adipeux et musculaires
19.29.13↔	Autre révision de stapédectomie avec plastie de l'étrier (sans remplacement de l'enclume)	20.42.99↔	Mastoïdectomie radicale, autre
19.29.99↔	Autre révision de stapédotomie, de stapédectomie et de plastie de l'étrier, autre	20.49↔	Autre mastoïdectomie
19.3↔	Autre opération de la chaîne ossiculaire	20.51.00↔	Excision de lésion de l'oreille moyenne, SAP
19.4↔	Myringoplastie	20.51.10↔	Excision de lésion de la cavité tympanique
19.52↔	Tympanoplastie de type II	20.51.11↔	Excision de lésion de l'apex pyramidal
19.53↔	Tympanoplastie de type III	20.51.12↔	Excision de lésion de la base de l'oreille
19.54↔	Tympanoplastie de type IV	20.51.99↔	Excision de lésion de l'oreille moyenne, autre
19.55↔	Tympanoplastie de type V	20.59↔	Autre excision de l'oreille moyenne
19.56.00↔	Tympanoplastie et ossiculoplastie, SAP	20.61.00↔	Fénelation (initiale) de l'oreille interne, SAP
19.56.10↔	Tympanoplastie avec antrotomie, atticotomie, atticoantrotomie ou mastoïdectomie sans implantation de prothèse ou avec remplacement d'osselet par implant autologue	20.61.10↔	Fénelation de l'oreille interne, sans implantation de prothèse (procédure initiale)
19.56.11↔	Tympanoplastie avec antrotomie, atticotomie, atticoantrotomie ou mastoïdectomie avec greffe d'implant alloplastique, allogène ou xénogène	20.61.99↔	Fénelation (initiale) de l'oreille interne, autre
19.56.20↔	Tympanoplastie avec réalisation d'une cavité d'évidement (cavité ouverte sans implantation de prothèse ou avec remplacement d'osselet par implant autologue)	20.62.00↔	Révision de fénelation de l'oreille interne, SAP
19.56.21↔	Tympanoplastie avec réalisation d'une cavité d'évidement (cavité ouverte) avec greffe d'implant alloplastique, allogène ou xénogène	20.62.10↔	Révision de fénelation de l'oreille interne, sans implantation de prothèse
19.56.99↔	Tympanoplastie et ossiculoplastie, autre	20.62.99↔	Révision de fénelation de l'oreille interne, autre
19.6↔	Révision de tympanoplastie	20.71↔	Shunt endolymphatique
19.9x.00↔	Autre réparation de l'oreille moyenne, SAP	20.72.00↔	Injection dans l'oreille interne, SAP
19.9x.10↔	Opération microchirurgicale de l'oreille moyenne, SAP	20.72.10↔	Destruction des canaux semi-circulaires par injection
19.9x.11↔	Réduction d'une cavité d'évidement après excision radicale	20.72.11↔	Destruction de l'oreille interne par injection
19.9x.12↔	Reconstruction de l'oreille moyenne, réimplantation / reconstruction de la paroi postérieure du conduit auditif	20.72.12↔	Destruction du vestibule par injection
19.9x.13↔	Reconstruction de l'oreille moyenne	20.72.13↔	Destruction par injection dans les canaux semi-circulaires, l'oreille interne et le vestibule
19.9x.14↔	Fermeture de fistule mastoïdienne	20.72.14↔	Destruction du labyrinthe par injection
19.9x.19↔	Opération microchirurgicale de l'oreille moyenne, autre	20.72.99↔	Injection dans l'oreille interne, autre
19.9x.99↔	Autre réparation de l'oreille moyenne, autre	20.79.00↔	Autre incision, excision et destruction de l'oreille interne, SAP
20.01↔	Myringotomie avec insertion d'un drain	20.79.10↔	Excision de lésion du labyrinthe
20.21↔	Incision de mastoïde	20.79.11↔	Cochléosaccotomie
20.22↔	Incision de la pyramide pétreuse	20.79.20↔	Labyrinthectomie transtympanique
20.23.00↔	Incision de l'oreille moyenne, SAP	20.79.21↔	Labyrinthectomie transmastoidienne
20.23.10↔	Antrotomie	20.79.22↔	Destruction transtympanique du labyrinthe
20.23.11↔	Atticotomie	20.79.23↔	Destruction transmastoidienne du labyrinthe
20.23.12↔	Tympanotomie avec scellement de la membrane de la fenêtre ronde et/ou ovale	20.79.99↔	Autre incision, excision et destruction de l'oreille interne, autre
20.23.13↔	Tympanotomie exploratoire	20.8↔	Opération de la trompe d'Eustache
20.23.99↔	Incision de l'oreille moyenne, autre	20.91↔	Tympanosympathectomie
20.32.00↔	Biopsie de l'oreille moyenne et interne, SAP	20.92↔	Révision de mastoïdectomie
20.32.01↔	Biopsie de l'oreille moyenne	20.93↔	Réparation de fenêtre ovale et ronde
20.32.02↔	Biopsie de l'oreille interne	20.95.00↔	Implantation d'aide auditive électromagnétique, SAP
20.32.99↔	Biopsie de l'oreille moyenne et interne, autre	20.95.10↔	Implantation ou remplacement d'aide auditive active sans interruption de la chaîne des osselets
20.41↔	Mastoïdectomie simple	20.95.11↔	Implantation ou remplacement d'aide auditive active avec interruption de la chaîne des osselets
20.42.00↔	Mastoïdectomie radicale, SAP	20.95.99↔	Implantation d'aide auditive électromagnétique, autre
20.42.10↔	Mastoïdectomie, avec libération du canal fascial, sans décompression du nerf	20.96↔	Autre implantation ou remplacement de prothèse cochléaire, SAP
20.42.11↔	Mastoïdectomie, avec libération du canal fascial, avec décompression du nerf	20.97↔	Implantation ou remplacement de prothèse cochléaire, à un seul canal
20.42.20↔	Mastoïdectomie, résection subtotal de l'os pétreux (pétresectomie subtotal), SAP	20.98↔	Implantation ou remplacement de prothèse cochléaire, aux canaux multiples
20.42.21↔	Mastoïdectomie, résection subtotal de l'os pétreux (pétresectomie subtotal), sans oblitération	20.99.00↔	Autres opérations de l'oreille moyenne et interne, SAP
		20.99.10↔	Implantation d'ancrages osseux dans l'oreille moyenne ou interne
		20.99.20↔	Fermeture de fistule labyrinthique
		20.99.30↔	Enlèvement d'implant cochléaire ou d'aide auditive implantable

20.99.99↔	Autres opérations de l'oreille moyenne et interne, autre	21.99.99↔	Autre opération du nez, autre
21.04↔	Contrôle d'épistaxis, par ligature d'artères ethmoïdales	22.01.00↔	Ponction de sinus nasal pour aspiration ou lavage, SAP
21.05↔	Contrôle d'épistaxis, par ligature (transantrale) d'artère maxillaire	22.01.10↔	Ponction de sinus nasal pour aspiration ou lavage, ponction de sinus maxillaire
21.06↔	Contrôle d'épistaxis, par ligature d'artère carotide externe	22.01.11↔	Ponction de sinus frontal (selon Beck)
21.07↔	Contrôle d'épistaxis, par excision de muqueuse nasale et greffe cutanée de septum et de la paroi latérale du nez	22.01.99↔	Ponction de sinus nasal pour aspiration ou lavage, autre
21.1↔	Incision du nez	22.02↔	Aspiration ou lavage de sinus nasal par orifice naturel
21.30↔	Excision ou destruction locale de lésion du nez, SAP	22.2x.00↔	Antrotomie intranasale, SAP
21.31.00↔	Excision ou destruction locale de lésion intranasale, SAP	22.2x.10↔	Infundibulotomie sans fenestration de l'antré maxillaire
21.31.10↔	Excision locale de lésion intranasale, par abord intranasal	22.2x.11↔	Infundibulotomie avec fenestration de l'antré maxillaire
21.31.12↔	Destruction de lésion intranasale	22.2x.20↔	Antrotomie intranasale par dilatation de ballonnet, SAP
21.31.19↔	Excision locale de lésion intranasale, autre	22.2x.21↔	Antrotomie intranasale par dilatation de ballonnet, sinus sphénoïdal
21.31.99↔	Excision ou destruction locale de lésion intranasale, autre	22.2x.22↔	Antrotomie intranasale par dilatation de ballonnet, sinus frontal
21.32.00↔	Excision ou destruction locale d'autre lésion du nez, SAP	22.2x.23↔	Antrotomie intranasale par dilatation de ballonnet, sinus maxillaire
21.32.10↔	Excision ou destruction locale d'autre lésion du nez, sans contrôle histographique	22.2x.28↔	Antrotomie intranasale par dilatation de ballonnet, plusieurs sinus nasaux
21.32.11↔	Excision ou destruction locale d'autre lésion du nez, contrôlée par histographie	22.2x.29↔	Antrotomie intranasale par dilatation de ballonnet, autre
21.32.99↔	Excision ou destruction locale d'autre lésion du nez, autre	22.2x.99↔	Antrotomie intranasale, autre
21.4x.00↔	Résection du nez, SAP	22.31↔	Antrotomie maxillaire radicale
21.4x.10↔	Résection du nez, partielle, sans contrôle histographique	22.39↔	Autre antrotomie maxillaire externe
21.4x.11↔	Résection du nez, partielle, contrôlée par histographie	22.41.00↔	Sinusotomie frontale, SAP
21.4x.20↔	Résection du nez, subtotala, sans contrôle histographique	22.41.10↔	Sinusotomie frontale, abord externe
21.4x.21↔	Résection du nez, subtotala, contrôlée par histographie	22.41.11↔	Sinusotomie frontale, par voie intranasale
21.4x.30↔	Résection du nez, totale, sans contrôle histographique	22.41.12↔	Sinusotomie frontale, pose d'un drain médian
21.4x.31↔	Résection du nez, totale, contrôlée par histographie	22.41.99↔	Sinusotomie frontale, autre
21.4x.99↔	Résection du nez, autre	22.42.00↔	Sinusectomie frontale, SAP
21.5↔	Résection submuqueuse du septum nasal	22.42.10↔	Chirurgie ostéoplastique de sinus frontal avec oblitération
21.61↔	Cautérisation turbinaire par diathermie ou cryochirurgie	22.42.11↔	Chirurgie ostéoplastique de sinus frontal sans oblitération
21.62↔	Fracture d'os turbiné	22.42.99↔	Sinusectomie frontale, autre
21.69.00↔	Autre conchectomie, SAP	22.50↔	Sinusotomie, SAP
21.69.10↔	Turbinotomie et ablation des extrémités postérieures	22.51↔	Ethmoïdotomie
21.69.11↔	Résection submuqueuse (turbinoplastie)	22.52↔	Sphénoïdotomie
21.69.12↔	Autres opérations du cornet nasal inférieur	22.53↔	Incision de plusieurs sinus nasaux
21.69.99↔	Autre conchectomie, autre	22.60↔	Sinusectomie, SAP
21.72↔	Réduction ouverte de fracture du nez	22.61↔	Excision de lésion du sinus maxillaire, abord selon Caldwell-Luc
21.82↔	Fermeture de fistule du nez	22.62↔	Excision de lésion du sinus maxillaire, par autre abord
21.83.00↔	Reconstruction totale du nez, SAP	22.63.00↔	Ethmoïdectomie, SAP
21.83.10↔	Septorhinoplastie avec correction de cartilage ou d'os, avec transplant autologue local	22.63.10↔	Ethmoïdectomie, abord externe
21.83.11↔	Septorhinoplastie avec correction de cartilage ou d'os, avec transplant autologue distal ou transplant allogène ou xénogène	22.63.11↔	Ethmoïdectomie par voie intranasale ou transmaxillaire
21.83.12↔	Septorhinoplastie avec correction d'os et de cartilage	22.63.99↔	Ethmoïdectomie, autre
21.83.20↔	Reconstruction totale du nez, avec implantation de matériel alloplastique	22.64↔	Sphénoïdectomie
21.83.99↔	Reconstruction totale du nez, autre	22.71↔	Fermeture de fistule de sinus nasal
21.84↔	Révision de rhinoplastie	22.79.00↔	Réparation de sinus nasal, SAP
21.85↔	Rhinoplastie d'augmentation	22.79.10↔	Réparation de l'os frontal
21.86.00↔	Rhinoplastie limitée, SAP	22.79.11↔	Réparation ou cranialisation de paroi de sinus frontal
21.86.10↔	Rhinoplastie limitée, nez externe	22.79.19↔	Autre réparation de sinus nasal
21.86.11↔	Rhinoplastie avec lambeau local ou distal	22.9x.00↔	Autres opérations de sinus nasal, SAP
21.86.99↔	Rhinoplastie limitée, autre	22.9x.10↔	Autres opérations de sinus maxillaire
21.87↔	Autre rhinoplastie	22.9x.11↔	Autres opérations de sinus ethmoïdal et sphénoïdal
21.88.00↔	Autre septoplastie, SAP	22.9x.12↔	Autre opération de sinus frontal
21.88.10↔	Septoplastie, doubleure	22.9x.13↔	Désinfection du sinus ethmoïdal et d'un/plusieurs autres sinus nasaux
21.88.11↔	Septoplastie, réparation de perforation du septum nasal avec lambeau muqueux de glissement	22.9x.14↔	Sphéno-ethmoïdectomie
21.88.12↔	Septoplastie, correction sans résection	22.9x.20↔	Opération radicale de plusieurs sinus nasaux
21.88.13↔	Septoplastie, correction avec résection	22.9x.21↔	Opération radicale de plusieurs sinus nasaux, avec invasion de la fosse ptérygopalatine
21.88.14↔	Septoplastie, réparation de septum nasal avec transplant autologue local (plastie d'échange)	22.9x.22↔	Opération radicale de plusieurs sinus nasaux, par voie intranasale, avec curetage d'abcès
21.88.15↔	Septoplastie, réparation de septum nasal avec transplant autologue distal ou transplant allogène ou xénogène	22.9x.23↔	Opération radicale de plusieurs sinus nasaux, par voie intranasale, avec cliché de la base du crâne
21.88.99↔	Autre septoplastie, autre	22.9x.24↔	Opération radicale de plusieurs sinus nasaux, par voie intranasale, avec ablation partielle de la lame papyracée ou incision de la périorbite
21.89↔	Autre réparation et opération plastique du nez	22.9x.25↔	Opération radicale de plusieurs sinus nasaux, abords intranasal et externe combinés
21.91↔	Lyse d'adhérences du nez	22.9x.29↔	Opération de plusieurs sinus nasaux, autre
21.99.00↔	Autre opération du nez, SAP	22.9x.99↔	Autres opérations de sinus nasaux, autre
21.99.10↔	Résection unilatérale d'atrésie des choanes, transnasale, par endoscopie	23.01‡↔	Extraction d'une dent de lait
21.99.20↔	Résection bilatérale d'atrésie des choanes, transnasale, par endoscopie	23.09‡↔	Extraction d'une autre dent

23.11†↔	Extraction de racine dentaire résiduelle	25.2x.24↔	Glossectomie partielle, par voie transmandibulaire, reconstruction avec greffon libre microvascularisé et anastomosé
23.19†↔	Autre extraction dentaire chirurgicale	25.2x.29↔	Glossectomie partielle, par voie transmandibulaire, autre reconstruction
23.2†↔	Restauration de dent par obturation	25.2x.30↔	Pelviglossectomie, par voie transorale, SAP
23.3†↔	Restauration de dent par inlay	25.2x.31↔	Pelviglossectomie, par voie transorale, sans reconstruction
23.41†↔	Scellement de couronne dentaire	25.2x.32↔	Pelviglossectomie, par voie transorale, reconstruction avec lambeau muqueux local
23.42†↔	Insertion de bridge fixe	25.2x.33↔	Pelviglossectomie, par voie transorale, reconstruction avec lambeau myocutané
23.5x.00†↔	Implantation de dent, SAP	25.2x.34↔	Pelviglossectomie, par voie transorale, reconstruction avec greffon libre microvascularisé et anastomosé
23.5x.10†↔	Implantation dentaire endo-osseuse	25.2x.39↔	Pelviglossectomie, par voie transorale, autre reconstruction
23.5x.11†↔	Implantation dentaire sous-périostée	25.2x.40↔	Pelviglossectomie, par voie transmandibulaire, SAP
23.5x.12†↔	Implantation dentaire, réimplantation ou transplantation de dent	25.2x.41↔	Pelviglossectomie, par voie transmandibulaire, sans reconstruction
23.5x.99†↔	Implantation de dent, autre	25.2x.42↔	Pelviglossectomie, par voie transmandibulaire, reconstruction avec lambeau muqueux local
23.6↔	Implantation de prothèse dentaire	25.2x.43↔	Pelviglossectomie, par voie transmandibulaire, reconstruction avec lambeau myocutané
23.70†↔	Traitement du canal radiculaire, SAP	25.2x.44↔	Pelviglossectomie, par voie transmandibulaire, reconstruction avec greffon libre microvascularisé et anastomosé
23.71†↔	Traitement radiculaire avec irrigation	25.2x.49↔	Pelviglossectomie, par voie transmandibulaire, autre reconstruction
24.0↔	Incision de gencive ou d'os alvéolaire	25.2x.50↔	Pelviglossomandibulectomie, SAP
24.11.00↔	Biopsie de la gencive, SAP	25.2x.51↔	Pelviglossomandibulectomie, sans reconstruction
24.11.10↔	Biopsie fermée (à l'aiguille) de la gencive	25.2x.52↔	Pelviglossomandibulectomie, reconstruction avec lambeau muqueux local
24.11.20↔	Biopsie ouverte (par incision) de la gencive	25.2x.53↔	Pelviglossomandibulectomie, reconstruction avec lambeau myocutané
24.11.99↔	Biopsie de la gencive, autre	25.2x.54↔	Pelviglossomandibulectomie, reconstruction avec greffon libre microvascularisé et anastomosé
24.12.00↔	Biopsie d'alvéole dentaire, SAP	25.2x.59↔	Pelviglossomandibulectomie, avec autre reconstruction
24.12.10↔	Biopsie fermée (à l'aiguille) d'alvéole dentaire	25.3x.00↔	Glossectomie totale, SAP
24.12.20↔	Biopsie ouverte (par incision) d'alvéole dentaire	25.3x.09↔	Glossectomie totale, autre
24.12.99↔	Biopsie d'alvéole dentaire, autre	25.3x.10↔	Glossectomie totale, par voie transorale, SAP
24.2x.00↔	Gingivoplastie, SAP	25.3x.11↔	Glossectomie totale, par voie transorale, sans reconstruction
24.2x.10↔	Gingivoplastie avec greffe ou implant	25.3x.12↔	Glossectomie totale, par voie transorale, reconstruction avec lambeau muqueux local
24.2x.99↔	Gingivoplastie, autre	25.3x.13↔	Glossectomie totale, par voie transorale, reconstruction avec lambeau myocutané
24.31↔	Excision de lésion ou de tissu de la gencive	25.3x.14↔	Glossectomie totale, par voie transorale, reconstruction avec greffon libre microvascularisé et anastomosé
24.4x.00↔	Excision de lésion dentaire d'un maxillaire, SAP	25.3x.19↔	Glossectomie totale, par voie transorale, autre reconstruction
24.4x.10↔	Excision de lésion dentaire d'un maxillaire par ouverture de l'antré maxillaire ou du plancher nasal	25.3x.20↔	Glossectomie totale, par voie transmandibulaire, SAP
24.4x.11↔	Excision de lésion dentaire d'un maxillaire avec représentation du nerf	25.3x.21↔	Glossectomie totale, par voie transmandibulaire, sans reconstruction
24.4x.99↔	Excision de lésion dentaire d'un maxillaire, autre	25.3x.22↔	Glossectomie totale, par voie transmandibulaire, reconstruction avec lambeau muqueux local
24.5x.00↔	Alvéoloplastie, SAP	25.3x.23↔	Glossectomie totale, par voie transmandibulaire, reconstruction avec lambeau myocutané
24.5x.10↔	Alvéoloplastie avec greffe	25.3x.24↔	Glossectomie totale, par voie transmandibulaire, reconstruction avec greffon libre microvascularisé et anastomosé
24.5x.99↔	Alvéoloplastie, autre	25.3x.29↔	Glossectomie totale, par voie transmandibulaire, autre reconstruction
24.7↔	Application de matériel orthodontique	25.3x.30↔	Pelviglossectomie totale, par voie transorale, SAP
24.91.00↔	Extension ou approfondissement du sillon buccolabial ou lingual, SAP	25.3x.31↔	Pelviglossectomie totale, par voie transorale, sans reconstruction
24.91.10↔	Plastie vestibulaire	25.3x.32↔	Pelviglossectomie totale, par voie transorale, reconstruction avec lambeau muqueux local
24.91.11↔	Abaissement du plancher buccal	25.3x.33↔	Pelviglossectomie totale, par voie transorale, reconstruction avec lambeau myocutané
24.91.99↔	Extension ou approfondissement du sillon buccolabial ou lingual, autre	25.3x.34↔	Pelviglossectomie totale, par voie transorale, reconstruction avec greffon libre microvascularisé et anastomosé
24.99.00↔	Autres opérations sur les dents, SAP	25.3x.39↔	Pelviglossectomie totale, par voie transorale, autre reconstruction
24.99.10↔	Libération d'implant endo-osseux avec pose d'une entretoise	25.3x.40↔	Pelviglossectomie totale, par voie transmandibulaire, SAP
24.99.11↔	Stabilisation d'une dent	25.3x.41↔	Pelviglossectomie totale, par voie transmandibulaire, sans reconstruction
24.99.20↔	Reconstruction de maxillaire par emploi d'un distracteur intra-oral	25.3x.42↔	Pelviglossectomie totale, par voie transmandibulaire, reconstruction avec lambeau muqueux local
24.99.99↔	Autres opérations sur les dents, autre		
25.02↔	Biopsie ouverte de la langue		
25.1↔	Excision ou destruction de lésion ou tissu de la langue		
25.2x.00↔	Glossectomie partielle, SAP		
25.2x.09↔	Glossectomie partielle, autre		
25.2x.10↔	Glossectomie partielle, par voie transorale, SAP		
25.2x.11↔	Glossectomie partielle, par voie transorale, sans reconstruction		
25.2x.12↔	Glossectomie partielle, par voie transorale, reconstruction avec lambeau muqueux local		
25.2x.13↔	Glossectomie partielle, par voie transorale, reconstruction avec lambeau myocutané		
25.2x.14↔	Glossectomie partielle, par voie transorale, reconstruction avec greffon libre microvascularisé et anastomosé		
25.2x.19↔	Glossectomie partielle, par voie transorale, autre reconstruction		
25.2x.20↔	Glossectomie partielle, par voie transmandibulaire, SAP		
25.2x.21↔	Glossectomie partielle, par voie transmandibulaire, sans reconstruction		
25.2x.22↔	Glossectomie partielle, par voie transmandibulaire, reconstruction avec lambeau muqueux local		
25.2x.23↔	Glossectomie partielle, par voie transmandibulaire, reconstruction avec lambeau myocutané		

25.3x.43↔	Pelviglossectomie totale, par voie mandibulaire, reconstruction avec lambeau myocutané	25.59.10↔	Reconstruction de la langue, SAP
25.3x.44↔	Pelviglossectomie totale, par voie transmandibulaire, reconstruction avec greffon libre microvascularisé et anastomosé	25.59.11↔	Plastie de réduction de la langue
25.3x.49↔	Pelviglossectomie totale, par voie transmandibulaire, autre reconstruction	25.59.99↔	Autres réparations et opérations plastiques de la langue, autre
25.3x.50↔	Pelviglossomandibulectomie totale, SAP	25.92↔	Frénectomie de la langue
25.3x.51↔	Pelviglossomandibulectomie totale, sans reconstruction	25.93↔	Lyse d'adhérences de la langue
25.3x.52↔	Pelviglossomandibulectomie totale, reconstruction avec lambeau muqueux local	25.94↔	Autre glossotomie
25.3x.53↔	Pelviglossomandibulectomie totale, reconstruction avec lambeau myocutané	26.12↔	Biopsie ouverte de glande ou de canal salivaire
25.3x.54↔	Pelviglossomandibulectomie totale, reconstruction avec greffon libre microvascularisé et anastomosé	26.21↔	Marsupialisation de kyste de glande salivaire
25.3x.59↔	Pelviglossomandibulectomie totale, avec autre reconstruction	26.29.00↔	Autre excision de lésion de glande salivaire, SAP
25.4x.00↔	Glossectomie radicale, SAP	26.29.10↔	Destruction de glande salivaire, SAP
25.4x.10↔	Glossectomie radicale, par voie transorale, SAP	26.29.99↔	Autre excision de lésion de glande salivaire, autre
25.4x.11↔	Glossectomie radicale, par voie transorale, sans reconstruction	26.30↔	Sialoadenectomie, SAP
25.4x.12↔	Glossectomie radicale, par voie transorale, reconstruction avec lambeau muqueux local	26.31.00↔	Sialoadenectomie partielle, SAP
25.4x.13↔	Glossectomie radicale, par voie transorale, reconstruction avec lambeau myocutané	26.31.10↔	Parotidectomie partielle, sans monitoring facial peropératoire
25.4x.14↔	Glossectomie radicale, par voie transorale, reconstruction avec greffon libre microvascularisé et anastomosé	26.31.11↔	Parotidectomie partielle, avec monitoring facial peropératoire
25.4x.19↔	Glossectomie radicale, par voie transorale, autre reconstruction	26.31.99↔	Sialoadenectomie partielle, autre
25.4x.20↔	Glossectomie radicale, par voie transmandibulaire, SAP	26.32.00↔	Sialoadenectomie totale, SAP
25.4x.21↔	Glossectomie radicale, par voie transmandibulaire, sans reconstruction	26.32.10↔	Parotidectomie totale avec conservation du nerf facial, sans monitoring facial peropératoire
25.4x.22↔	Glossectomie radicale, par voie transmandibulaire, reconstruction avec lambeau muqueux local	26.32.11↔	Parotidectomie totale avec conservation du nerf facial, avec monitoring facial peropératoire
25.4x.23↔	Glossectomie radicale, par voie transmandibulaire, reconstruction avec lambeau myocutané	26.32.20↔	Parotidectomie totale avec résection et réparation du nerf facial
25.4x.24↔	Glossectomie radicale, par voie transmandibulaire, reconstruction avec greffon libre microvascularisé et anastomosé	26.32.30↔	Résection totale de la glande sous-mandibulaire
25.4x.29↔	Glossectomie radicale, par voie transmandibulaire, autre reconstruction	26.32.99↔	Sialoadenectomie totale, autre
25.4x.30↔	Pelviglossectomie radicale, par voie transorale, SAP	26.41.00↔	Suture de lacération de glande salivaire, SAP
25.4x.31↔	Pelviglossectomie radicale, par voie transorale, sans reconstruction	26.41.10↔	Suture de lacération de canal salivaire
25.4x.32↔	Pelviglossectomie radicale, par voie transorale, reconstruction avec lambeau muqueux local	26.41.99↔	Suture de lacération de glande salivaire, autre
25.4x.33↔	Pelviglossectomie radicale, par voie transorale, reconstruction avec lambeau myocutané	26.42↔	Fermeture de fistule salivaire
25.4x.34↔	Pelviglossectomie radicale, par voie transorale, reconstruction avec greffon libre microvascularisé et anastomosé	26.49.00↔	Autre réparation et opération plastique de canal ou de glande salivaire, SAP
25.4x.39↔	Pelviglossectomie radicale, par voie transorale, autre reconstruction	26.49.10↔	Fistulisation de glande salivaire
25.4x.40↔	Pelviglossectomie radicale, par voie transmandibulaire, SAP	26.49.11↔	Transplantation de l'ouverture du canal salivaire
25.4x.41↔	Pelviglossectomie radicale, par voie transmandibulaire, sans reconstruction	26.49.12↔	Transposition d'ouverture du canal salivaire
25.4x.42↔	Pelviglossectomie radicale, par voie transmandibulaire, reconstruction avec lambeau muqueux local	26.49.99↔	Autre réparation et opération plastique de canal ou de glande salivaire, autre
25.4x.43↔	Pelviglossectomie radicale, par voie transmandibulaire, reconstruction avec lambeau myocutané	26.99.00↔	Autres opérations de canal ou de glande salivaire, SAP
25.4x.44↔	Pelviglossectomie radicale, par voie transmandibulaire, reconstruction avec greffon libre microvascularisé et anastomosé	26.99.10↔	Section du canal parotidien (canal de Stenon)
25.4x.49↔	Pelviglossectomie radicale, par voie transmandibulaire, autre reconstruction	26.99.20↔	Sialendoscopie interventionnelle, SAP
25.4x.50↔	Pelviglossomandibulectomie radicale, SAP	26.99.21↔	Sialendoscopie interventionnelle avec dilatation
25.4x.51↔	Pelviglossomandibulectomie radicale, sans reconstruction	26.99.22↔	Sialendoscopie interventionnelle avec extraction de corps étranger ou de calcul
25.4x.52↔	Pelviglossomandibulectomie radicale, reconstruction avec lambeau muqueux local	26.99.23↔	Sialendoscopie interventionnelle avec lithotripsie intraductale et extraction de fragments
25.4x.53↔	Pelviglossomandibulectomie radicale, reconstruction avec lambeau myocutané	26.99.24↔	Sialendoscopie interventionnelle avec fragmentation au laser
25.4x.54↔	Pelviglossomandibulectomie radicale, reconstruction avec greffon libre microvascularisé et anastomosé	26.99.29↔	Sialendoscopie interventionnelle, autre
25.4x.59↔	Pelviglossomandibulectomie radicale, avec autre reconstruction	26.99.99↔	Autres opérations de canal ou de glande salivaire, autre
25.4x.99↔	Glossectomie radicale, autre	27.0‡↔	Drainage de la face et du plancher buccal
25.59.00↔	Autres réparations et opérations plastiques de la langue, SAP	27.1↔	Incision du palais
		27.21.00↔	Biopsie du palais osseux, SAP
		27.21.10↔	Biopsie fermée (à l'aiguille) du palais osseux
		27.21.20↔	Biopsie ouverte (par incision) du palais osseux
		27.21.99↔	Biopsie du palais osseux, autre
		27.22.00↔	Biopsie de la luette et du voile du palais, SAP
		27.22.10↔	Biopsie fermée (à l'aiguille) de la luette et du voile du palais
		27.22.20↔	Biopsie ouverte (par incision) de la luette et du voile du palais
		27.22.99↔	Biopsie de la luette et du voile du palais, autre
		27.23.00↔	Biopsie de la lèvre, SAP
		27.23.10↔	Biopsie fermée (à l'aiguille) de la lèvre
		27.23.20↔	Biopsie ouverte (par incision) de la lèvre
		27.23.99↔	Biopsie de la lèvre, autre
		27.24.00↔	Biopsie de la bouche, structure non précisée, SAP
		27.24.10↔	Biopsie fermée (à l'aiguille) de la muqueuse de la joue, du plancher buccal et d'autres structures de la cavité buccale
		27.24.20↔	Biopsie ouverte (par incision) de la muqueuse de la joue, du plancher buccal et d'autres structures de la cavité buccale
		27.24.99↔	Biopsie de la bouche, structure non précisée, autre
		27.31.00↔	Excision ou destruction locale de lésion ou de tissu du palais osseux, SAP
		27.31.10↔	Excision locale de lésion ou de tissu du palais osseux
		27.31.20↔	Excision partielle de lésion ou de tissu du palais osseux
		27.31.30↔	Destruction de lésion ou de tissu du palais osseux

27.31.99↔	Excision ou destruction locale de lésion ou de tissu du palais osseux, autre	27.59.99↔	Autre réparation plastique de la lèvre et de la bouche, autre
27.32.00↔	Excision ou destruction large de lésion ou de tissu du palais osseux, SAP	27.61↔	Suture de lacération du palais
27.32.10↔	Extirpation totale transorale de lésion ou de tissu du palais osseux	27.62.00↔	Correction de fente palatine, SAP
27.32.11↔	Excision radicale transmandibulaire [résection en bloc] de lésion ou de tissu du palais osseux	27.62.10↔	Réparation plastique primaire du palais osseux, sans greffe osseuse
27.32.12↔	Excision radicale transfaciale [résection en bloc] de lésion ou de tissu du palais osseux	27.62.11↔	Réparation plastique primaire du palais osseux, avec greffe osseuse
27.32.99↔	Excision ou destruction large de lésion ou de tissu du palais osseux, autre	27.62.12↔	Réparation plastique primaire du voile du palais
27.42↔	Excision large de lésion de la lèvre	27.62.20↔	Réparation plastique secondaire du palais osseux, sans greffe osseuse
27.43.00↔	Autre excision de lésion ou de tissu de la lèvre, SAP	27.62.21↔	Réparation plastique secondaire du palais osseux, avec greffe osseuse
27.43.10↔	Autre excision de lésion ou tissu de la lèvre, excision locale	27.62.22↔	Réparation plastique secondaire du voile du palais
27.43.99↔	Autre excision de lésion ou de tissu de la lèvre, autre	27.62.99↔	Correction de fente palatine, autre
27.44.00↔	Excision radicale de lésion de la lèvre, SAP	27.63.00↔	Révision de réparation de fente palatine, SAP
27.44.10↔	Excision radicale de lésion de la lèvre, avec contrôle histographique	27.63.10↔	Révision de réparation de fente palatine par maxilloplastie
27.44.20↔	Excision radicale de lésion cutanée de la lèvre, avec greffe ou transposition de peau	27.63.11↔	Révision de réparation de fente palatine par maxilloplastie et ostéoplastie
27.44.99↔	Excision radicale de lésion de la lèvre, autre	27.63.20↔	Révision de réparation de fente palatine, opération secondaire de fente maxillaire
27.49.00↔	Autre excision de la bouche, SAP	27.63.99↔	Révision de réparation de fente palatine, autre
27.49.10↔	Excision de la joue	27.64↔	Insertion d'implant palatin
27.49.11↔	Excision du plancher buccal	27.69.00↔	Autre réparation plastique du palais, SAP
27.49.99↔	Autre excision de la bouche, autre	27.69.10↔	Réparation plastique du voile du palais
27.53↔	Fermeture de fistule de la cavité buccale	27.69.11↔	Réparation plastique du palais osseux
27.54.00↔	Réparation de fente labiale (congénitale), SAP	27.69.99↔	Autre réparation plastique du palais, autre
27.54.10↔	Cheiloplastie de fente labiale (congénitale)	27.71↔	Incision de la luette
27.54.11↔	Opération secondaire de fente labiale (congénitale)	27.72↔	Excision de la luette
27.54.99↔	Réparation de fente labiale (congénitale), autre	27.73↔	Réparation de la luette
27.55.00↔	Greffe de peau totale de la lèvre et de la bouche, SAP	27.79↔	Autres opérations de la luette
27.55.10↔	Greffe de peau totale de la lèvre et de la bouche, non étendue	27.92↔	Incision de la bouche, structure non précisée
27.55.20↔	Greffe de peau totale de la lèvre et de la bouche, étendue	27.99↔	Autres opérations de la cavité buccale
27.55.99↔	Greffe de peau totale de la lèvre et de la bouche, autre	28.0↔	Incision et drainage de structures amygdaliennes et périamygdaliennes
27.56.00↔	Autre greffe de peau de la lèvre et de la bouche, SAP	28.2x.00↔	Amygdalectomie, sans excision de végétations adénoïdes [adénoïdectomie], SAP
27.56.10↔	Greffe de peau d'épaisseur partielle de la lèvre et de la bouche, non étendue	28.2x.10↔	Résection partielle d'amygdale, sans excision de végétations adénoïdes
27.56.20↔	Greffe de peau d'épaisseur partielle de la lèvre et de la bouche, étendue	28.2x.11↔	Amygdalectomie totale, sans excision de végétations adénoïdes
27.56.30↔	Hétéogreffe de peau à la lèvre, non étendue	28.2x.12↔	Amygdalectomie pour abcès amygdalien
27.56.40↔	Hétéogreffe de peau à la lèvre, étendue	28.2x.99↔	Amygdalectomie, sans excision de végétations adénoïdes, autre
27.56.50↔	Homogreffe de peau à la lèvre, non étendue	28.3↔	Amygdalectomie, avec excision de végétations adénoïdes
27.56.60↔	Homogreffe de peau à la lèvre, étendue	28.4↔	Excision de restes amygdaliens
27.56.99↔	Autre greffe de peau de la lèvre et de la bouche, autre	28.5x.00↔	Excision d'amygdale linguale, SAP
27.57.00↔	Attachement de lambeau pédiculé ou libre à la lèvre et à la bouche, SAP	28.5x.10↔	Excision d'amygdale linguale, par voie transorale
27.57.10↔	Attachement de greffon libre microvascularisé et anastomosé à la lèvre et à la bouche	28.5x.11↔	Excision d'amygdale linguale, par pharyngotomie
27.57.11↔	Attachement de lambeau pédiculé à la lèvre et à la bouche	28.5x.99↔	Excision d'amygdale linguale, autre
27.57.99↔	Attachement de lambeau pédiculé ou libre à la lèvre et à la bouche, autre	28.6↔	Excision de végétations adénoïdes, sans amygdalectomie
27.58↔	Révision de lambeau pédiculé ou libre ou de greffe de peau libre à la lèvre et à la bouche	28.7x.00↔	Contrôle d'hémorragie après excision de végétations adénoïdes et amygdalectomie, SAP
27.59.00↔	Autre réparation plastique de la lèvre et de la bouche, SAP	28.7x.10↔	Contrôle d'hémorragie après amygdalectomie
27.59.10↔	Greffe de peau régénérative temporaire à la lèvre, non étendue	28.7x.11↔	Contrôle d'hémorragie après excision de végétations adénoïdes
27.59.11↔	Greffe de peau régénérative temporaire à la lèvre, étendue	28.7x.99↔	Contrôle d'hémorragie après excision de végétations adénoïdes et amygdalectomie, autre
27.59.20↔	Couverture non étendue de tissu mou par des kératinocytes obtenus en culture, lèvre	28.91↔	Ablation de corps étranger de l'amygdale et des végétations adénoïdes par incision
27.59.21↔	Couverture étendue de tissu mou par des kératinocytes obtenus en culture, lèvre	28.92↔	Excision de lésion des amygdales et des végétations adénoïdes
27.59.30↔	Couverture temporaire, non étendue, de tissu mou par plusieurs techniques combinées, lèvre	28.99↔	Autres opérations des amygdales et des végétations adénoïdes
27.59.31↔	Couverture temporaire, étendue, de tissu mou par plusieurs techniques combinées, lèvre	29.0↔	Pharyngotomie
27.59.40↔	Autre réparation plastique de la lèvre et de la bouche avec attachement de greffon libre microvascularisé et anastomosé	29.12.00↔	Biopsie du pharynx, SAP
27.59.41↔	Autre réparation plastique de la lèvre et de la bouche avec lambeau pédiculé distal	29.12.10↔	Biopsie fermée (à l'aiguille) du pharynx
27.59.50↔	Section de pédicule de lambeau après plastie cutanée de la lèvre	29.12.20↔	Biopsie ouverte de l'hypopharynx
27.59.60↔	Insertion d'panseur tissulaire au niveau de la lèvre	29.12.30↔	Biopsie ouverte du rhinopharynx
		29.12.99↔	Biopsie du pharynx, autre
		29.2x.00↔	Excision de kyste branchiogène ou de vestige de fente branchiale, SAP
		29.2x.10↔	Excision de kyste latéral du cou
		29.2x.11↔	Excision de kyste branchiogène ou de vestige de fente branchiale, intervention secondaire
		29.2x.20↔	Opération de vestiges de conduit branchial, SAP

29.2x.21↔	Opération de vestiges de conduit branchial, intervention secondaire	30.3x.12↔	Laryngectomie complète, reconstruction avec greffon non vascularisé
29.2x.99↔	Excision de kyste branchiogène ou de vestige de fente branchiale, autre	30.3x.13↔	Laryngectomie complète, reconstruction avec lambeau pédiculé régional
29.31↔	Myotomie cricopharyngienne	30.3x.14↔	Laryngectomie complète, reconstruction avec lambeau pédiculé distal
29.32.00↔	Diverticulectomie pharyngienne, SAP	30.3x.15↔	Laryngectomie complète, reconstruction avec greffon libre microvascularisé et anastomosé
29.32.10↔	Diverticulostomie endoscopique, traitement de diverticule de Zenker	30.3x.16↔	Laryngectomie complète, reconstruction avec greffon intestinal libre
29.32.11↔	Diverticulectomie, excision de diverticule de Zenker	30.3x.17↔	Laryngectomie complète, reconstruction par anastomose oeso-gastrique
29.32.99↔	Diverticulectomie pharyngienne, autre	30.3x.19↔	Laryngectomie complète, autre reconstruction
29.33.00↔	Pharyngectomie (partielle), SAP	30.3x.99↔	Laryngectomie complète, autre
29.33.10↔	Pharyngectomie partielle, sans reconstruction	30.4x.00↔	Laryngectomie radicale, SAP
29.33.11↔	Pharyngectomie partielle, reconstruction par lambeau pédiculé régional ou distal	30.4x.10↔	Laryngectomie radicale avec pharyngectomie, sans reconstruction
29.33.12↔	Pharyngectomie partielle, reconstruction avec greffon libre microvascularisé et anastomosé	30.4x.11↔	Laryngectomie radicale avec pharyngectomie, reconstruction avec lambeau muqueux local
29.33.20↔	Pharyngectomie totale, reconstruction par lambeau pédiculé régional ou distal	30.4x.12↔	Laryngectomie radicale avec pharyngectomie, reconstruction avec greffon non vascularisé
29.33.21↔	Pharyngectomie totale, reconstruction avec greffon libre microvascularisé et anastomosé, greffon intestinal libre ou anastomose oeso-gastrique	30.4x.13↔	Laryngectomie radicale avec pharyngectomie, reconstruction avec lambeau pédiculé régional
29.33.99↔	Pharyngectomie (partielle), autre	30.4x.14↔	Laryngectomie radicale avec pharyngectomie, reconstruction avec lambeau pédiculé
29.39↔	Autre excision ou destruction de lésion ou de tissu du pharynx	30.4x.15↔	Laryngectomie radicale avec pharyngectomie, reconstruction avec greffon libre microvascularisé et anastomosé
29.4x.00↔	Réparation plastique du pharynx, SAP	30.4x.16↔	Laryngectomie radicale avec pharyngectomie, reconstruction avec greffon intestinal libre
29.4x.10↔	Réparation plastique du pharynx, avec lambeau muqueux local ou cutané libre	30.4x.17↔	Laryngectomie radicale avec pharyngectomie, reconstruction par anastomose oeso-gastrique
29.4x.11↔	Réparation plastique du pharynx, avec lambeau pédiculé myocutané	30.4x.19↔	Laryngectomie radicale avec pharyngectomie, autre reconstruction
29.4x.12↔	Réparation plastique du pharynx, avec greffon microvascularisé et anastomosé, greffon intestinal ou anastomose oeso-gastrique	30.4x.20↔	Laryngectomie radicale avec pharyngectomie et résection thyroïdienne, sans reconstruction
29.4x.99↔	Réparation plastique du pharynx, autre	30.4x.21↔	Laryngectomie radicale avec pharyngectomie et résection thyroïdienne, reconstruction avec lambeau muqueux local
29.51↔	Suture de lacération du pharynx	30.4x.22↔	Laryngectomie radicale avec pharyngectomie et résection thyroïdienne, reconstruction avec greffon non vascularisé
29.52↔	Fermeture de fistule de fente branchiale	30.4x.23↔	Laryngectomie radicale avec pharyngectomie et résection thyroïdienne, reconstruction avec lambeau pédiculé régional
29.53↔	Fermeture d'autre fistule du pharynx	30.4x.24↔	Laryngectomie radicale avec pharyngectomie et résection thyroïdienne, reconstruction avec lambeau pédiculé
29.54↔	Lyse d'adhérences pharyngiennes	30.4x.25↔	Laryngectomie radicale avec pharyngectomie et résection thyroïdienne, reconstruction avec greffon libre microvascularisé et anastomosé
29.59↔	Autre réparation du pharynx	30.4x.26↔	Laryngectomie radicale avec pharyngectomie et résection thyroïdienne, reconstruction avec greffon intestinal libre
29.92↔	Section du nerf glossopharyngien	30.4x.27↔	Laryngectomie radicale avec pharyngectomie et résection thyroïdienne, reconstruction par anastomose oeso-gastrique
29.99↔	Autre opération du pharynx	30.4x.29↔	Laryngectomie radicale avec pharyngectomie et résection thyroïdienne, autre reconstruction
30.01↔	Marsupialisation de kyste du larynx	30.4x.99↔	Laryngectomie radicale, autre
30.09.00↔	Autre excision ou destruction de lésion ou de tissu du larynx, SAP	31.1‡↔	Trachéostomie temporaire
30.09.10↔	Excision ou destruction de lésion ou de tissu du larynx, sans thyroïdotomie	31.21‡↔	Trachéostomie médiastinale
30.09.11↔	Décortication / stripping de corde vocale, sans thyroïdotomie	31.29‡↔	Autre trachéostomie permanente
30.09.20↔	Excision ou destruction de lésion ou de tissu du larynx par thyroïdotomie	31.3↔	Autre incision du larynx et de la trachée
30.09.21↔	Décortication / stripping de corde vocale par thyroïdotomie	31.41‡↔	Trachéoscopie par orifice artificiel
30.09.99↔	Autre excision ou destruction de lésion ou de tissu du larynx, autre	31.44‡↔	Biopsie de la trachée, fermée [endoscopique]
30.1x.00↔	Hémilaryngectomie, SAP	31.45↔	Biopsie ouverte de larynx ou de la trachée
30.1x.10↔	Hémilaryngectomie supraglottique, par voie horizontale	31.61↔	Suture de lacération du larynx
30.1x.11↔	Hémilaryngectomie supraglottique, avec résection de la base de la langue	31.62↔	Fermeture de fistule du larynx
30.1x.99↔	Hémilaryngectomie, autre	31.63↔	Révision de laryngostomie
30.21↔	Excision de l'épiglotte	31.64↔	Réparation de fracture laryngée
30.22.00↔	Cordectomie, SAP	31.69.00↔	Autre réparation du larynx, SAP
30.22.10↔	Cordectomie endolaryngée	31.69.10↔	Laryngoplastie, SAP
30.22.11↔	Cordectomie par thyroïdotomie	31.69.11↔	Médialisation de laryngoplastie, SAP
30.22.99↔	Cordectomie, autre	31.69.12↔	Médialisation de laryngoplastie, thyroplastie de type I
30.29.00↔	Autre laryngectomie partielle, SAP	31.69.13↔	Médialisation de laryngoplastie par injection
30.29.10↔	Cricohyoïdoépiglottopexie (CHEP)	31.69.14↔	Médialisation de laryngoplastie, par voie externe
30.29.11↔	Cricohyoïdopexie (CHP)	31.69.20↔	Plastie d'élargissement de la glotte (endolaryngée)
30.29.20↔	Résection laryngo-pharyngée partielle	31.69.30↔	Cricothyroïdopexie
30.29.21↔	Laryngectomie partielle frontale (Huet)		
30.29.22↔	Laryngectomie partielle frontolatérale (Leroux-Robert)		
30.29.30↔	Aryténoïdectomie		
30.29.99↔	Autre laryngectomie partielle, autre		
30.3x.00↔	Laryngectomie complète, SAP		
30.3x.10↔	Laryngectomie complète, sans reconstruction		
30.3x.11↔	Laryngectomie complète, reconstruction avec lambeau muqueux local		

31.69.31↔	Arythénoïdopexie	32.41.13↔	Lobectomie pulmonaire par voie thoracoscopique, sans mention de dissection radicale des ganglions, avec élargissement par angioplastie
31.69.40↔	Construction / révision de néoglotte	32.41.14↔	Lobectomie pulmonaire par voie thoracoscopique, sans mention de dissection radicale des ganglions, avec élargissement par bronchoplastie et angioplastie
31.69.41↔	Réparation du larynx	32.41.19↔	Lobectomie pulmonaire par voie thoracoscopique, sans mention de dissection radicale des ganglions, autre
31.69.42↔	Réparation de corde vocale	32.41.20↔	Lobectomie pulmonaire par voie thoracoscopique, avec dissection radicale des ganglions
31.69.99↔	Autre réparation du larynx, autre	32.42.00↔	Lobectomie pulmonaire chirurgicale ouverte, SAP
31.71↔	Suture de lacération de la trachée	32.42.10↔	Lobectomie pulmonaire chirurgicale ouverte, sans mention de dissection radicale des ganglions, SAP
31.72↔	Fermeture de fistule externe de la trachée	32.42.11↔	Lobectomie pulmonaire chirurgicale ouverte, sans mention de dissection radicale des ganglions, sans élargissement par bronchoplastie ou angioplastie
31.73↔	Fermeture d'autre fistule de la trachée	32.42.12↔	Lobectomie pulmonaire chirurgicale ouverte, sans mention de dissection radicale des ganglions, avec élargissement par bronchoplastie
31.74‡↔	Révision de trachéostomie	32.42.13↔	Lobectomie pulmonaire chirurgicale ouverte, sans mention de dissection radicale des ganglions, avec élargissement par angioplastie
31.75↔	Reconstruction de trachée et construction de larynx artificiel	32.42.14↔	Lobectomie pulmonaire chirurgicale ouverte, sans mention de dissection radicale des ganglions, avec élargissement par bronchoplastie et angioplastie
31.79.00↔	Autre réparation ou opération plastique de la trachée, SAP	32.42.19↔	Lobectomie pulmonaire chirurgicale ouverte, sans mention de dissection radicale des ganglions, autre
31.79.10↔	Plastie d'élargissement d'une trachéostomie	32.42.20↔	Lobectomie pulmonaire chirurgicale ouverte, avec dissection radicale des ganglions, SAP
31.79.11↔	Réparation par greffe de trachée	32.42.21↔	Lobectomie pulmonaire chirurgicale ouverte, avec dissection radicale des ganglions, sans élargissement par bronchoplastie ou angioplastie
31.79.12↔	Trachéopexie	32.42.22↔	Lobectomie pulmonaire chirurgicale ouverte, avec dissection radicale des ganglions, avec élargissement par bronchoplastie
31.79.13↔	Anastomose termino-terminale de la trachée (après rupture)	32.42.23↔	Lobectomie pulmonaire chirurgicale ouverte, avec dissection radicale des ganglions, avec élargissement par angioplastie
31.79.14↔	Résection cricotrachéale	32.42.24↔	Lobectomie pulmonaire chirurgicale ouverte, avec dissection radicale des ganglions, avec élargissement par bronchoplastie et angioplastie
31.79.15↔	Autre réparation ou opération plastique de la trachée lors de sténose trachéale	32.42.29↔	Lobectomie pulmonaire chirurgicale ouverte, avec dissection radicale des ganglions, autre
31.79.99↔	Autre réparation ou opération plastique de la trachée, autre	32.42.30↔	Lobectomie pulmonaire avec élargissement
31.91↔	Section de nerf laryngé	32.42.40↔	Lobectomie pulmonaire, bilobectomie, SAP
31.92↔	Lyse d'adhérences de trachée et de larynx	32.42.41↔	Lobectomie pulmonaire, bilobectomie, sans élargissement par bronchoplastie ou angioplastie
31.98↔	Autres opérations du larynx	32.42.42↔	Lobectomie pulmonaire, bilobectomie, avec élargissement par bronchoplastie
31.99.00↔	Autres opérations de la trachée, SAP	32.42.43↔	Lobectomie pulmonaire, bilobectomie, avec élargissement par angioplastie
32.01.00↔	Excision ou destruction endoscopique de lésion ou de tissu de bronche, SAP	32.42.44↔	Lobectomie pulmonaire, bilobectomie, avec élargissement par bronchoplastie et angioplastie
32.01.10↔	Excision ou destruction endoscopique de lésion ou de tissu de bronche, thérapie photodynamique sous bronchoscopie	32.42.49↔	Lobectomie pulmonaire, bilobectomie, autre
32.01.11↔	Excision ou destruction endoscopique de lésion ou de tissu de bronche, traitement avec beamer argon sous bronchoscopie	32.42.99↔	Lobectomie pulmonaire chirurgicale ouverte, autre
32.01.12↔	Excision ou destruction endoscopique de lésion ou de tissu de bronche, traitement au laser sous bronchoscopie	32.49↔	Autre lobectomie pulmonaire
32.01.13↔	Excision ou destruction endoscopique de lésion ou de tissu de bronche, thermoplastie bronchique	32.50↔	Pneumectomie par voie thoracoscopique
32.01.99↔	Excision ou destruction endoscopique de lésion ou de tissu de bronche, autre	32.59↔	Pneumectomie autre et non spécifiée
32.09.00↔	Autre excision ou destruction de lésion ou de tissu de bronche, SAP	32.6↔	Dissection thoracique radicale
32.09.10↔	Autre excision ou destruction locale de lésion ou de tissu de bronche, par thoracotomie	32.9↔	Autre résection pulmonaire
32.09.20↔	Autre excision ou destruction locale de lésion ou de tissu de bronche, par thoracoscopie	33.0↔	Incision de bronche
32.09.99↔	Autre excision ou destruction de lésion ou de tissu de bronche, autre	33.1↔	Incision pulmonaire
32.1x.00↔	Autre résection de bronche, SAP	33.20↔	Biopsie pulmonaire par voie thoracoscopique
32.1x.10↔	Autre excision de bronche, résection de bifurcation bronchique	33.24.00‡↔	Biopsie bronchique fermée [par voie endoscopique], SAP
32.1x.20↔	Autre excision de bronche, révision d'insuffisance du moignon bronchique	33.24.10‡↔	Bronchoscopie (par fibre optique) (rigide) avec brossage (pour prélèvement de sécrétions ou d'autre matériel)
32.1x.99↔	Autre résection de bronche, autre	33.24.11‡↔	Bronchoscopie (par fibre optique) (rigide) avec lavage broncho-alvéolaire
32.20↔	Excision de lésion ou de tissu du poumon par voie thoracoscopique	33.24.12‡↔	Bronchoscopie (par fibre optique) (rigide) avec brossage pour prélèvement cytologique
32.21↔	Plicature de bulles d'emphysème	33.24.13‡↔	Bronchoscopie (par fibre optique) (rigide) avec biopsie excisionnelle (à la pince)
32.22↔	Réduction chirurgicale du volume pulmonaire	33.24.14‡↔	Bronchoscopie (par fibre optique) (rigide) avec aspiration transbronchique à l'aiguille
32.23↔	Excision ouverte de lésion ou de tissu du poumon		
32.24↔	Excision percutanée de lésion ou de tissu du poumon		
32.25↔	Ablation thoracoscopique de lésion ou de tissu du poumon		
32.26↔	Excision autre et non spécifiée de lésion ou de tissu du poumon		
32.28↔	Excision ou destruction de lésion ou de tissu de poumon, par endoscopie		
32.29↔	Autre excision ou destruction locale de lésion ou de tissu de poumon		
32.30↔	Résection pulmonaire segmentaire par voie thoracoscopique		
32.39↔	Résection pulmonaire segmentaire autre et non spécifiée		
32.41.00↔	Lobectomie pulmonaire par voie thoracoscopique, SAP		
32.41.10↔	Lobectomie pulmonaire par voie thoracoscopique, sans mention de dissection radicale des ganglions, SAP		
32.41.11↔	Lobectomie pulmonaire par voie thoracoscopique, sans mention de dissection radicale des ganglions, sans élargissement par bronchoplastie ou angioplastie		
32.41.12↔	Lobectomie pulmonaire par voie thoracoscopique, sans mention de dissection radicale des ganglions, avec élargissement par bronchoplastie		

33.24.15†↔	Bronchoscopie par échographie endobronchique (EBUS) avec aspiration transbronchique à l'aiguille	33.52↔	Transplantation pulmonaire bilatérale
33.24.99†↔	Biopsie bronchique fermée [par voie endoscopique], autre	33.53↔	Retransplantation pulmonaire durant la même hospitalisation
33.25↔	Biopsie bronchique ouverte	33.6x.00↔	Transplantation combinée coeur-poumons, SAP
33.26.00†↔	Biopsie pulmonaire fermée [percutanée] [à l'aiguille], SAP	33.6x.10↔	Retransplantation combinée coeur-poumons durant la même hospitalisation
33.26.10†↔	Biopsie pulmonaire transthoracique (TTL), SAP	33.6x.99↔	Transplantation combinée coeur-poumons, autre
33.26.11†↔	Biopsie pulmonaire transthoracique (TTL), avec aspiration à l'aiguille fine	33.71.00↔	Insertion ou remplacement de valve(s) bronchique(s) par endoscopie, SAP
33.26.12†↔	Biopsie pulmonaire transthoracique (TTL), biopsie au trocart, sans marquage du site par un clip	33.71.10↔	Insertion de valve(s) bronchique(s) par endoscopie, SAP
33.26.13†↔	Biopsie pulmonaire transthoracique (TTL), biopsie au trocart, avec marquage du site par un clip	33.71.11↔	Insertion de valve(s) bronchique(s) par endoscopie, une valve
33.26.19†↔	Biopsie pulmonaire transthoracique (TTL), autre	33.71.12↔	Insertion de valve(s) bronchique(s) par endoscopie, deux valves
33.26.99†↔	Biopsie pulmonaire fermée [percutanée] [à l'aiguille], autre	33.71.13↔	Insertion de valve(s) bronchique(s) par endoscopie, trois valves
33.27†↔	Biopsie pulmonaire fermée par endoscopie	33.71.14↔	Insertion de valve(s) bronchique(s) par endoscopie, quatre valves
33.28↔	Biopsie de poumon à ciel ouvert	33.71.15↔	Insertion de valve(s) bronchique(s) par endoscopie, cinq valves ou plus
33.31↔	Destruction du nerf phrénique pour collapsothérapie du poumon	33.71.20↔	Insertion de valve(s) bronchique(s) par endoscopie, SAP
33.33↔	Pneumopéritoine pour collapsus du poumon	33.71.21↔	Remplacement de valve(s) bronchique(s) par endoscopie, une valve
33.34.00↔	Thoracoplastie, SAP	33.71.22↔	Remplacement de valve(s) bronchique(s) par endoscopie, deux valves
33.34.10↔	Thoracoplastie partielle	33.71.23↔	Remplacement de valve(s) bronchique(s) par endoscopie, trois valves
33.34.20↔	Thoracoplastie complète	33.71.24↔	Remplacement de valve(s) bronchique(s) par endoscopie, quatre valves
33.34.99↔	Thoracoplastie, autre	33.71.25↔	Remplacement de valve(s) bronchique(s) par endoscopie, cinq valves ou plus
33.39↔	Autre collapsothérapie chirurgicale de poumon	33.71.99↔	Insertion ou remplacement de valve(s) bronchique(s) par endoscopie, autre
33.41↔	Suture de lacération de bronche	33.79.00↔	Insertion endoscopique d'autre dispositif ou substance bronchique, SAP
33.42↔	Fermeture de fistule bronchique	33.79.10↔	Insertion endoscopique de substance pour réduction de volume pulmonaire, SAP
33.43↔	Suture de lacération pulmonaire	33.79.11↔	Insertion endoscopique de gel pour réduction biologique de volume pulmonaire
33.48.00↔	Autres réparations et opérations plastiques (conservatrices) de bronche, SAP	33.79.19↔	Insertion endoscopique de substance pour réduction de volume pulmonaire, autre
33.48.10↔	Recouvrement plastique d'anastomoses et sutures bronchiques, SAP	33.79.20↔	Insertion endoscopique de coils endobronchiques pour réduction de volume pulmonaire, SAP
33.48.11↔	Recouvrement plastique d'anastomoses et sutures bronchiques, avec grand épiploon	33.79.21↔	Insertion de 1 à 2 coils endobronchiques pour réduction de volume pulmonaire
33.48.12↔	Recouvrement plastique d'anastomoses et sutures bronchiques, avec transposition de muscle	33.79.22↔	Insertion de 3 à 4 coils endobronchiques pour réduction de volume pulmonaire
33.48.13↔	Recouvrement plastique d'anastomoses et sutures bronchiques, avec péricarde	33.79.23↔	Insertion de 5 à 6 coils endobronchiques pour réduction de volume pulmonaire
33.48.14↔	Recouvrement plastique d'anastomoses et sutures bronchiques, avec diaphragme	33.79.24↔	Insertion de 7 à 8 coils endobronchiques pour réduction de volume pulmonaire
33.48.15↔	Recouvrement plastique d'anastomoses et sutures bronchiques, avec veine azygos	33.79.25↔	Insertion de 9 à 10 coils endobronchiques pour réduction de volume pulmonaire
33.48.16↔	Recouvrement plastique d'anastomoses et sutures bronchiques, avec plèvre	33.79.26↔	Insertion de 11 à 12 coils endobronchiques pour réduction de volume pulmonaire
33.48.17↔	Recouvrement plastique d'anastomoses et sutures bronchiques, avec graisse péricardique	33.79.27↔	Insertion de 13 à 14 coils endobronchiques pour réduction de volume pulmonaire
33.48.19↔	Recouvrement plastique d'anastomoses et sutures bronchiques, autre	33.79.28↔	Insertion de 15 à 16 coils endobronchiques endobronchiques pour réduction de volume pulmonaire
33.48.99↔	Autres réparations et opérations plastiques (conservatrices) de bronche, autre	33.79.29↔	Insertion de 17 coils endobronchiques et plus pour réduction de volume pulmonaire
33.49.00↔	Autres réparations et opérations plastiques (conservatrices) de poumon, SAP	33.79.99↔	Insertion endoscopique d'autre dispositif ou substance bronchique, autre
33.49.10↔	Recouvrement plastique d'anastomoses vasculaires et sutures intrathoraciques, SAP	33.92↔	Ligature de bronche
33.49.11↔	Recouvrement plastique d'anastomoses vasculaires et sutures intrathoraciques, avec grand épiploon	33.98↔	Autres opérations de bronche
33.49.12↔	Recouvrement plastique d'anastomoses vasculaires et sutures intrathoraciques, avec transposition de muscle	33.99↔	Autres opérations de poumon
33.49.13↔	Recouvrement plastique d'anastomoses vasculaires et sutures intrathoraciques, avec péricarde	34.02↔	Thoracotomie exploratrice
33.49.14↔	Recouvrement plastique d'anastomoses vasculaires et sutures intrathoraciques, avec diaphragme	34.03↔	Réouverture de thoracotomie (récente)
33.49.15↔	Recouvrement plastique d'anastomoses et sutures intrathoraciques, avec veine azygos	34.04†↔	Drainage pleural (par insertion de cathéter intercostal)
33.49.16↔	Recouvrement plastique d'anastomoses vasculaires et sutures intrathoraciques, avec plèvre	34.1↔	Incision du médiastin
33.49.17↔	Recouvrement plastique d'anastomoses vasculaires et sutures intrathoraciques, avec graisse péricardique	34.20↔	Biopsie de la plèvre par voie thoroscopique
33.49.19↔	Recouvrement plastique d'anastomoses vasculaires et sutures intrathoraciques, autre	34.21.00↔	Thoracoscopie transpleurale, SAP
33.49.99↔	Autres réparations et opérations plastiques (conservatrices) de poumon, autre	34.21.10↔	Thoracoscopie transpleurale, première intervention
33.50↔	Transplantation pulmonaire, SAP	34.21.20↔	Thoracoscopie transpleurale, réintervention
33.51↔	Transplantation pulmonaire unilatérale	34.21.99↔	Thoracoscopie transpleurale, autre
		34.22↔	Médiastinoscopie

34.23.00↔	Biopsie de la paroi thoracique, SAP	34.79.11↔	Autre réparation de la paroi thoracique, fermeture secondaire de thoracotomie, par fil
34.23.10↔	Biopsie fermée (à l'aiguille) de la paroi thoracique	34.79.12↔	Autre réparation de la paroi thoracique, fermeture secondaire de thoracotomie, par plaque
34.23.20↔	Biopsie ouverte de la paroi thoracique	34.79.19↔	Autre réparation de la paroi thoracique, fermeture secondaire de thoracotomie, autre
34.23.99↔	Biopsie de la paroi thoracique, autre	34.79.20↔	Autre réparation chirurgicale ouverte de la paroi thoracique, stabilisation, SAP
34.26↔	Biopsie du médiastin, à ciel ouvert	34.79.21↔	Autre réparation chirurgicale ouverte de la paroi thoracique, stabilisation, par fil
34.27.00↔	Biopsie du diaphragme, SAP	34.79.22↔	Autre réparation chirurgicale ouverte de la paroi thoracique, stabilisation, par plaque
34.27.10↔	Biopsie fermée (à l'aiguille) du diaphragme	34.79.29↔	Autre réparation chirurgicale ouverte de la paroi thoracique, stabilisation, autre
34.27.20↔	Biopsie ouverte du diaphragme	34.79.30↔	Autre réparation de la paroi thoracique, réduction ouverte de fracture sternale, SAP
34.27.99↔	Biopsie du diaphragme, autre	34.79.31↔	Autre réparation de la paroi thoracique, réduction ouverte de fracture sternale, par fil
34.3x.00↔	Excision ou destruction de lésion ou de tissu du médiastin, SAP	34.79.32↔	Autre réparation de la paroi thoracique, réduction ouverte de fracture sternale, par plaque
34.3x.10↔	Excision de lésion ou de tissu du médiastin	34.79.39↔	Autre réparation de la paroi thoracique, réduction ouverte de fracture sternale, autre
34.3x.20↔	Résection de lésion ou de tissu du médiastin, SAP	34.79.40↔	Autre réparation de la paroi thoracique, plastie et greffe osseuses
34.3x.21↔	Résection de lésion ou de tissu du médiastin, sans résection d'organe médiastinal	34.79.99↔	Autre réparation de la paroi thoracique, autre
34.3x.22↔	Résection de lésion ou de tissu du médiastin, avec résection du poulmon ou de la paroi thoracique	34.81↔	Excision de lésion ou de tissu du diaphragme
34.3x.23↔	Résection de lésion ou de tissu du médiastin, avec résection partielle du péricarde	34.82↔	Suture d'une déchirure du diaphragme
34.3x.24↔	Résection de lésion ou de tissu du médiastin, avec endoprothèse vasculaire	34.83↔	Fermeture de fistule trans-diaphragmatique
34.3x.25↔	Résection de lésion ou de tissu du médiastin, avec résection pulmonaire et endoprothèse vasculaire	34.84↔	Autre réparation du diaphragme
34.3x.26↔	Résection de lésion ou de tissu du médiastin, avec résection pulmonaire et résection partielle du péricarde	34.85↔	Implantation d'un stimulateur diaphragmatique
34.3x.27↔	Résection de lésion ou de tissu du médiastin, avec résection partielle du péricarde et endoprothèse vasculaire	34.89.00↔	Autres opérations du diaphragme, SAP
34.3x.28↔	Résection de lésion ou de tissu du médiastin, avec résection partielle du poumon et du péricarde et endoprothèse vasculaire	34.89.10↔	Autres opérations du diaphragme, incision du diaphragme
34.3x.29↔	Résection de lésion ou de tissu du médiastin, autre	34.89.99↔	Autres opérations du diaphragme, autre
34.3x.30↔	Destruction de lésion ou de tissu du médiastin	34.92.00‡↔	Injection intra-pleurale, SAP
34.3x.99↔	Excision ou destruction de lésion ou de tissu du médiastin, autre	34.92.21‡↔	Injection intra-pleurale, pleurodèse
34.4x.00↔	Excision ou destruction de lésion de la paroi thoracique, SAP	34.92.22‡↔	Pleurodèse chimique
34.4x.10↔	Excision de lésion de la paroi thoracique	34.92.99‡↔	Injection intra-pleurale, autre
34.4x.20↔	Résection partielle de lésion de la paroi thoracique, SAP	34.93↔	Réparation de la plèvre
34.4x.21↔	Résection partielle de lésion de la paroi thoracique, sans réparation	34.99.00↔	Autres opérations du thorax, SAP
34.4x.22↔	Résection partielle de lésion de la paroi thoracique, avec réparation	34.99.10↔	Prélèvement de cartilage costal pour greffe
34.4x.30↔	Résection de lésion de la paroi thoracique, résection complète du sternum, SAP	34.99.99↔	Autres opérations du thorax, autre
34.4x.31↔	Résection de lésion de la paroi thoracique, résection complète du sternum, sans réparation	35.00↔	Valvulotomie à coeur fermé, valve non précisée
34.4x.32↔	Résection de lésion de la paroi thoracique, résection complète du sternum, avec réparation	35.01↔	Valvulotomie à coeur fermé, valve aortique
34.4x.40↔	Destruction de lésion de la paroi thoracique	35.02↔	Valvulotomie à coeur fermé, valve mitrale
34.4x.99↔	Excision ou destruction de lésion de la paroi thoracique, autre	35.03↔	Valvulotomie à coeur fermé, valve pulmonaire
34.51↔	Décartication pulmonaire	35.04↔	Valvulotomie à coeur fermé, valve tricuspide
34.52↔	Décartication pulmonaire par voie thoracoscopique	35.10↔	Valvuloplastie à coeur ouvert sans remplacement, valve non précisée
34.59.00↔	Autre excision de la plèvre, SAP	35.11.00↔	Valvuloplastie à coeur ouvert sans remplacement de la valve aortique, SAP
34.59.10↔	Autre excision de la plèvre, pleuroctomie sous thoracoscopie	35.11.10↔	Valvulotomie à coeur ouvert de la valve aortique
34.59.20↔	Autre excision de la plèvre, pleuroctomie chirurgicale ouverte	35.11.20↔	Reconstruction à coeur ouvert de la valve aortique sans remplacement, lors d'anomalie valvulaire cardiaque congénitale
34.59.99↔	Autre excision de la plèvre, autre	35.11.99↔	Valvuloplastie à coeur ouvert sans remplacement de la valve aortique, autre
34.6x.00↔	Pleurodèse, SAP	35.12.00↔	Valvuloplastie à coeur ouvert sans remplacement de la valve mitrale, SAP
34.6x.11↔	Pleurodèse chirurgicale ouverte, sans décartication	35.12.10↔	Valvulotomie à coeur ouvert de la valve mitrale
34.6x.12↔	Pleurodèse chirurgicale ouverte, avec décartication	35.12.11↔	Reconstruction à coeur ouvert du voile mitral
34.6x.13↔	Pleurodèse chirurgicale ouverte, par poudrage	35.12.20↔	Reconstruction à coeur ouvert sans remplacement de la valve mitrale, lors d'anomalie valvulaire cardiaque congénitale
34.6x.19↔	Pleurodèse chirurgicale ouverte, autre	35.12.99↔	Valvuloplastie à coeur ouvert sans remplacement de la valve mitrale, autre
34.6x.20↔	Pleurodèse sous thoracoscopie, SAP	35.13.00↔	Valvuloplastie à coeur ouvert sans remplacement de la valve pulmonaire, SAP
34.6x.21↔	Pleurodèse sous thoracoscopie, sans décartication	35.13.10↔	Valvulotomie à coeur ouvert de la valve pulmonaire
34.6x.22↔	Pleurodèse sous thoracoscopie, avec décartication	35.13.20↔	Reconstruction à coeur ouvert sans remplacement de la valve pulmonaire, lors d'anomalie valvulaire cardiaque congénitale
34.6x.23↔	Pleurodèse sous thoracoscopie, par poudrage	35.13.99↔	Valvuloplastie à coeur ouvert sans remplacement de la valve pulmonaire, autre
34.6x.29↔	Pleurodèse sous thoracoscopie, autre	35.14.00↔	Valvuloplastie à coeur ouvert sans remplacement de la valve tricuspide, SAP
34.6x.99↔	Pleurodèse, autre		
34.71↔	Suture de lacération de la paroi thoracique		
34.72↔	Fermeture de thoracostomie		
34.73↔	Fermeture d'autres fistules thoraciques		
34.74↔	Réparation des déformations thoraciques		
34.79.00↔	Autre réparation de la paroi thoracique, SAP		
34.79.10↔	Autre réparation de la paroi thoracique, fermeture secondaire de thoracotomie, SAP		

35.14.10↔	Valvulotomie à coeur ouvert de la valve tricuspide	35.35.00↔	Opération de trabécules cardiaques, SAP
35.14.11↔	Reconstruction à coeur ouvert des feuillets de la valve tricuspide [voile tricuspide]	35.35.10↔	Résection fibreuse ou musculaire sous-valvulaire de la valve aortique
35.14.20↔	Reconstruction à coeur ouvert sans remplacement de la valve tricuspide, lors d'anomalie valvulaire cardiaque congénitale	35.35.99↔	Opération de trabécules cardiaques, autre
35.14.99↔	Valvuloplastie à coeur ouvert sans remplacement de la valve tricuspide, autre	35.39.00↔	Opérations d'autres structures adjacentes aux valves cardiaques, SAP
35.19.00↔	Valvuloplastie à coeur ouvert sans remplacement, autre valve cardiaque, SAP	35.39.10↔	Résection supra-valvulaire de valve cardiaque, SAP
35.19.10↔	Reconstruction à coeur ouvert de valve auriculo-ventriculaire sans remplacement, lors d'anomalie valvulaire cardiaque congénitale	35.39.11↔	Résection supra-valvulaire de valve cardiaque, valve aortique
35.19.11↔	Reconstruction à coeur ouvert d'une valve tronculaire sans remplacement, lors d'anomalie valvulaire cardiaque congénitale	35.39.12↔	Résection supra-valvulaire de valve cardiaque, valve pulmonaire
35.19.99↔	Valvuloplastie à coeur ouvert sans remplacement, autre valve cardiaque, autre	35.39.19↔	Résection supra-valvulaire d'autre valve cardiaque
35.20↔	Remplacement de valve cardiaque, valve non précisée	35.39.99↔	Opérations d'autres structures adjacentes aux valves cardiaques, autre
35.21.00↔	Remplacement de valve aortique avec greffe de tissu, SAP	35.41.00↔	Elargissement de communication interauriculaire existante, SAP
35.21.10↔	Remplacement de valve aortique avec greffe, bioprothèse	35.41.10↔	Elargissement de communication interauriculaire existante, technique à ciel ouvert
35.21.11↔	Remplacement de valve aortique avec greffe, bioprothèse auto-expandible, sans suture, par chirurgie ouverte	35.41.20↔	Elargissement de communication interauriculaire existante, technique fermée
35.21.20↔	Implantation de prothèse vasculaire avec valve, valve aortique biologique	35.41.99↔	Elargissement de communication interauriculaire existante, autre
35.21.99↔	Remplacement de valve aortique avec greffe de tissu, autre	35.42.00↔	Création de communication septale intracardiaque, SAP
35.22.00↔	Autre remplacement de valve aortique, SAP	35.42.10↔	Création de communication septale intracardiaque, technique à ciel ouvert
35.22.10↔	Implantation minimale invasive de valve aortique, SAP	35.42.20↔	Création de communication septale intracardiaque, technique fermée
35.22.11↔	Implantation minimale invasive de valve aortique, par voie transapicale	35.42.99↔	Création de communication septale intracardiaque, autre
35.22.19↔	Implantation minimale invasive de valve aortique, autre	35.43.00↔	Elargissement de communication interventriculaire existante, SAP
35.22.20↔	Remplacement de valve aortique par autogreffe [opération de Ross]	35.43.10↔	Elargissement de communication interventriculaire existante, technique à ciel ouvert
35.22.21↔	Remplacement à ciel ouvert de prothèse valvulaire aortique mécanique	35.43.20↔	Elargissement de communication interventriculaire existante, technique fermée
35.22.30↔	Implantation de prothèse vasculaire avec valve, valve aortique mécanique	35.43.99↔	Elargissement de communication interventriculaire existante, autre
35.22.99↔	Autre remplacement de valve aortique, autre	35.50↔	Réparation de communication septale intracardiaque non précisée, avec prothèse
35.23↔	Remplacement de valve mitrale, avec greffe de tissu	35.51↔	Réparation de communication interauriculaire avec prothèse, technique ouverte
35.24↔	Autre remplacement de valve mitrale	35.53↔	Réparation de communication interventriculaire avec prothèse, par voie ouverte
35.25.00↔	Remplacement de valve pulmonaire avec greffe de tissu, SAP	35.54↔	Réparation de défaut des coussinets endocardiques (canal AV), avec prothèse
35.25.10↔	Remplacement de valve pulmonaire avec greffe, bioprothèse	35.55↔	Réparation de communication interventriculaire avec prothèse, fermée
35.25.20↔	Implantation de prothèse vasculaire avec valve, valve pulmonaire biologique	35.60↔	Réparation de communication septale intracardiaque non précisée, avec greffe de tissu
35.25.99↔	Remplacement de valve pulmonaire avec greffe de tissu, autre	35.61↔	Réparation de communication interauriculaire, avec greffe de tissu
35.26.00↔	Autre remplacement de valve pulmonaire, SAP	35.62↔	Réparation de communication interventriculaire avec greffe de tissu
35.26.10↔	Implantation minimale invasive de valve pulmonaire, SAP	35.63↔	Réparation de défauts des coussinets endocardiques (canal AV), avec greffe de tissu
35.26.19↔	Implantation minimale invasive de valve pulmonaire, autre	35.70↔	Autre réparation non précisée de communication septale intracardiaque, non précisée
35.26.20↔	Implantation de prothèse vasculaire avec valve, valve pulmonaire mécanique	35.71↔	Autre réparation non précisée de communication interauriculaire
35.26.99↔	Autre remplacement de valve pulmonaire, autre	35.72.00↔	Réparation de communication interventriculaire, SAP
35.27↔	Remplacement de valve tricuspide, avec greffe de tissu	35.72.10↔	Fermeture de communication interventriculaire acquise
35.28↔	Autre remplacement de valve tricuspide	35.72.99↔	Réparation de communication interventriculaire, autre
35.29.00↔	Remplacement de valve cardiaque, autre valve, SAP	35.73↔	Autre réparation non précisée de défaut des coussinets indocardiques (canal AV)
35.29.10↔	Remplacement de valve auriculo-ventriculaire lors d'anomalie valvulaire cardiaque congénitale	35.81↔	Correction totale de la tétralogie de Fallot
35.29.20↔	Remplacement de valve tronculaire lors d'anomalie valvulaire cardiaque congénitale	35.82↔	Correction de retour (connexion) veineux pulmonaire anormal total
35.29.99↔	Remplacement de valve cardiaque, autre valve, autre	35.83↔	Correction totale de tronc artériel commun (truncus arteriosus)
35.31↔	Opérations de muscle papillaire	35.84↔	Correction totale de transposition de gros vaisseaux, NCA
35.32↔	Opérations de cordages tendineux	35.91↔	Transposition (détournement) interauriculaire du retour veineux
35.33.00↔	Annuloplastie, SAP	35.92↔	Création de conduit entre ventricule droit et artère pulmonaire
35.33.10↔	Annuloplastie de la valve mitrale, SAP	35.93↔	Création de conduit entre ventricule gauche et aorte
35.33.11↔	Annuloplastie de la valve mitrale, à ciel ouvert	35.94↔	Création de conduit entre oreillette et artère pulmonaire
35.33.19↔	Annuloplastie de la valve mitrale, autre	35.95.00↔	Révision d'opération correctrice du coeur, SAP
35.33.20↔	Annuloplastie de la valve pulmonaire, SAP	35.95.10↔	Refixation de prothèse de remplacement de valve cardiaque, SAP
35.33.21↔	Annuloplastie de la valve pulmonaire, à ciel ouvert	35.95.11↔	Refixation de prothèse de remplacement de valve aortique
35.33.29↔	Annuloplastie de la valve pulmonaire, autre		
35.33.30↔	Annuloplastie de la valve tricuspide, SAP		
35.33.31↔	Annuloplastie de la valve tricuspide, à ciel ouvert		
35.33.39↔	Annuloplastie de la valve tricuspide, autre		
35.33.99↔	Annuloplastie, autre		
35.34↔	Infundibulectomie		

35.95.12↔	Refixation de prothèse de remplacement de valve mitrale	36.10.19↔	Pontage aorto-coronaire pour revascularisation cardiaque, autre technique
35.95.13↔	Refixation de prothèse de remplacement de valve pulmonaire	36.10.99↔	Pontage aorto-coronaire pour revascularisation cardiaque, autre
35.95.14↔	Refixation de prothèse de remplacement de valve tricuspide	36.11.00↔	Pontage (aorto-)coronarien d'une artère coronaire, SAP
35.95.19↔	Refixation de prothèse de remplacement de valve cardiaque, autre	36.11.11↔	Pontage (aorto-)coronarien d'une artère coronaire, technique conventionnelle
35.95.99↔	Révision d'opération corrective du coeur, autre	36.11.12↔	Pontage (aorto-)coronarien d'une artère coronaire, technique minimale invasive
35.96.00↔	Valvuloplastie transluminale percutanée, SAP	36.11.13↔	Pontage aorto-coronarien d'une artère coronaire par la technique de renforcement par greffon veineux
35.96.09↔	Valvuloplastie transluminale percutanée, autre	36.11.19↔	Pontage (aorto-)coronarien d'une artère coronaire, autre technique
35.96.10↔	Valvuloplastie percutanée, SAP	36.11.99↔	Pontage (aorto-)coronarien d'une artère coronaire, autre
35.96.11↔	Remplacement de valve aortique, endovasculaire, transluminal	36.12.00↔	Pontage (aorto-)coronarien de deux artères coronaires, SAP
35.96.12↔	Remplacement endovasculaire de valve pulmonaire	36.12.11↔	Pontage (aorto-)coronarien de deux artères coronaires, technique conventionnelle
35.96.20↔	Réparation endovasculaire de valve mitrale, SAP	36.12.12↔	Pontage (aorto-)coronarien de deux artères coronaires, technique minimale invasive
35.96.21↔	Réparation endovasculaire de valve mitrale, par voie transartérielle	36.12.13↔	Pontage aorto-coronarien de deux artères coronaires par la technique de renforcement par greffon veineux
35.96.22↔	Réparation endovasculaire de valve mitrale, par voie transveineuse	36.12.19↔	Pontage (aorto-)coronarien de deux artères coronaires, autre technique
35.96.23↔	Annuloplastie de valve mitrale, endovasculaire	36.12.99↔	Pontage (aorto-)coronarien de deux artères coronaires, autre
35.96.24↔	Remplacement de valve mitrale, endovasculaire	36.13.00↔	Pontage (aorto-)coronarien de trois artères coronaires, SAP
35.96.29↔	Réparation endovasculaire de valve mitrale, autre	36.13.11↔	Pontage (aorto-)coronarien de trois artères coronaires, technique conventionnelle
35.98.00↔	Autres opérations des septa du coeur, SAP	36.13.12↔	Pontage (aorto-)coronarien de trois artères coronaires, technique minimale invasive
35.98.10↔	Fermeture transluminale percutanée de communication interauriculaire, SAP	36.13.13↔	Pontage aorto-coronarien de trois artères coronaires par la technique de renforcement par greffon veineux
35.98.11↔	Fermeture transluminale percutanée de communication interauriculaire (un dispositif de fermeture)	36.13.19↔	Pontage (aorto-)coronarien de trois artères coronaires, autre technique
35.98.12↔	Fermeture transluminale percutanée de communication interauriculaire (plus d'un dispositif de fermeture)	36.13.99↔	Pontage (aorto-)coronarien de trois artères coronaires, autre
35.98.19↔	Fermeture transluminale percutanée de communication interauriculaire, autre	36.14.00↔	Pontage (aorto-)coronarien de quatre artères coronaires ou plus, SAP
35.98.30↔	Fermeture transluminale percutanée de communication interventriculaire	36.14.11↔	Pontage (aorto-)coronarien de quatre artères coronaires ou plus, technique conventionnelle
35.98.99↔	Autres opérations des septa du coeur, autre	36.14.12↔	Pontage (aorto-)coronarien de quatre artères coronaires ou plus, technique minimale invasive
35.99.00↔	Autres opérations des valves du coeur, SAP	36.14.13↔	Pontage aorto-coronarien de quatre artères coronaires par la technique de renforcement par greffon veineux
35.99.10↔	Autres opérations lors d'anomalie valvulaire cardiaque congénitale, SAP	36.14.19↔	Pontage (aorto-)coronarien de quatre artères coronaires ou plus, autre technique
35.99.11↔	Autres opérations lors d'anomalie valvulaire cardiaque congénitale, valve aortique	36.14.99↔	Pontage (aorto-)coronarien de quatre artères coronaires ou plus, autre
35.99.12↔	Autres opérations lors d'anomalie valvulaire cardiaque congénitale, valve mitrale	36.15↔	Pontage entre une artère mammaire interne et artère coronaire
35.99.13↔	Autres opérations lors d'anomalie valvulaire cardiaque congénitale, valve pulmonaire	36.16↔	Pontage entre deux artères mammaires internes et artères coronaires
35.99.14↔	Autres opérations lors d'anomalie valvulaire cardiaque congénitale, valve tricuspide	36.17↔	Bypass artériel abdomino-coronarien
35.99.15↔	Autres opérations lors d'anomalie valvulaire cardiaque congénitale, valve auriculo-ventriculaire ou tronculaire	36.19↔	Autre anastomose de pontage pour revascularisation du coeur
35.99.19↔	Autres opérations lors d'anomalie valvulaire cardiaque congénitale, autre valve	36.2↔	Revascularisation cardiaque par implant artériel
35.99.20↔	Autres opérations des valves du coeur, technique minimale invasive	36.31↔	Revascularisation transmyocardique à thorax ouvert
35.99.99↔	Autres opérations des valves du coeur, autre	36.32↔	Autre revascularisation transmyocardique
36.03↔	Angioplastie d'artère coronaire à thorax ouvert	36.33↔	Revascularisation transmyocardique endoscopique
36.04↔	Perfusion d'agent thrombolytique dans une artère coronaire	36.34↔	Revascularisation transmyocardique percutanée
36.06.00↔	Insertion de stent(s) coronaire(s) sans libération de substance médicamenteuse, SAP	36.39.00↔	Autre revascularisation cardiaque, SAP
36.06.10↔	Insertion de stent(s) coronaire(s) sans libération de substance médicamenteuse, stent(s) biorésorbable(s)	36.39.10↔	Revascularisation cardiaque par patches d'élargissement des artères coronaires
36.06.99↔	Insertion de stent(s) coronaire(s) sans libération de substance médicamenteuse, autre	36.39.11↔	Révision de pontage coronaire
36.07.00↔	Insertion de stent(s) coronaire(s) à libération de substance médicamenteuse, SAP	36.39.12↔	Nouveau pontage coronaire
36.07.10↔	Insertion de stent(s) coronaire(s) à libération de substance médicamenteuse, stent(s) biorésorbable(s)	36.39.13↔	Transposition d'artère coronaire
36.07.99↔	Insertion de stent(s) coronaire(s) à libération de substance médicamenteuse, autre	36.39.14↔	Revascularisation cardiaque avec greffon libre d'artère mammaire interne (AMI)
36.09↔	Autre ablation de sténose ou obstruction d'artère coronaire	36.39.99↔	Autre revascularisation cardiaque, autre
36.10.00↔	Pontage aorto-coronaire pour revascularisation cardiaque, SAP	36.91↔	Réparation (cure) d'anévrisme de vaisseau coronaire
36.10.11↔	Pontage aorto-coronaire pour revascularisation cardiaque, technique conventionnelle	36.99.00↔	Autres opérations des vaisseaux du coeur SAP
36.10.12↔	Pontage aorto-coronaire pour revascularisation cardiaque, technique minimale invasive	36.99.10↔	Traitement par injection intracoronaire de cellules souches, SAP
36.10.13↔	Pontage aorto-coronarien pour revascularisation cardiaque par la technique de renforcement par greffon veineux, SAP	36.99.11↔	Traitement par injection intracoronaire de cellules souches, sans enrichissement de fractions ni culture
		36.99.12↔	Traitement par injection intracoronaire de cellules souches obtenues par enrichissement de fractions ou multipliées en culture

36.99.19↔	Traitement par injection intracoronaire de cellules souches, autre	37.35↔	Ventriculectomie partielle
36.99.20↔	Autres opérations lors d'anomalie congénitale de vaisseaux du coeur	37.41↔	Implantation de système d'assistance cardiaque prothétique autour du coeur
36.99.30↔	Reconstruction de l'ostium coronaire	37.49↔	Autre réparation du coeur et du péricarde
36.99.40↔	Sympathectomie des artères coronaires	37.4x.00↔	Réparation du coeur et du péricarde, SAP
36.99.99↔	Autres opérations des vaisseaux du coeur, autre	37.4x.10↔	Suture du péricarde (après lésion traumatique)
37.10↔	Incision du coeur, NAS	37.4x.11↔	Réparation du péricarde, autre
37.11.00↔	Cardiotomie, SAP	37.4x.20↔	Suture du myocarde (après lésion traumatique)
37.11.10↔	Incision épiscopale, endocardique et épimyocardique	37.4x.21↔	Réparation du myocarde, autre
37.11.99↔	Cardiotomie, autre	37.4x.99↔	Réparation du coeur et du péricarde, autre
37.12↔	Péricardiectomie	37.51.00↔	Transplantation cardiaque, SAP
37.21†↔	Cathétérisme cardiaque droit	37.51.10↔	Transplantation cardiaque
37.22†↔	Cathétérisme cardiaque gauche	37.51.20↔	Retransplantation cardiaque durant la même hospitalisation
37.23†↔	Cathétérisme cardiaque combiné, droit et gauche	37.51.99↔	Transplantation cardiaque, autre
37.24.00↔	Biopsie du péricarde, SAP	37.52↔	Implantation de système intégral de remplacement du coeur
37.24.10↔	Biopsie fermée [percutanée] [à l'aiguille] du péricarde	37.53↔	Remplacement ou réparation de l'unité thoracique du système de remplacement du coeur
37.24.20↔	Biopsie ouverte du péricarde	37.54↔	Remplacement ou réparation d'autres composantes implantables de système intégral de remplacement du coeur
37.24.99↔	Biopsie du péricarde, autre	37.61↔	Implantation de ballonnet de contre-pulsation, chirurgie ouverte
37.25.00↔	Biopsie du coeur, SAP	37.62↔	Insertion de système d'assistance cardiaque non implantable
37.25.10↔	Biopsie fermée [percutanée] [à l'aiguille] du myocarde	37.63.00↔	Réparation de système d'assistance cardiaque, SAP
37.25.20↔	Biopsie transvasculaire de l'endocarde, du myocarde et de l'endomysocarde	37.63.10↔	Remplacement isolé (autre que par chirurgie ouverte) de pompe extracorporelle (pompe centrifuge), SAP
37.25.30↔	Biopsie ouverte du coeur	37.63.11↔	Remplacement isolé (autre que par chirurgie ouverte) de pompe extracorporelle (pompe centrifuge), univentriculaire
37.25.99↔	Biopsie du coeur, autre	37.63.12↔	Remplacement isolé (autre que par chirurgie ouverte) de pompe extracorporelle (pompe centrifuge), biventriculaire
37.26†↔	Test électrophysiologique invasif par cathéter	37.63.19↔	Remplacement isolé (autre que par chirurgie ouverte) de pompe extracorporelle (pompe centrifuge), autre
37.27†↔	Cardiac mapping	37.63.20↔	Remplacement isolé (autre que par chirurgie ouverte) de pompe paracorporelle, SAP
37.28†↔	Échocardiographie intracardiaque (EIC)	37.63.21↔	Remplacement isolé (autre que par chirurgie ouverte) de pompe paracorporelle, univentriculaire
37.2a.00†↔	Diagnostic coronarien intravasculaire, SAP	37.63.22↔	Remplacement isolé (autre que par chirurgie ouverte) de pompe paracorporelle, biventriculaire
37.2a.10†↔	Imagerie intravasculaire de vaisseaux coronaires, SAP	37.63.29↔	Remplacement isolé (autre que par chirurgie ouverte) de pompe paracorporelle, autre
37.2a.11†↔	Imagerie intravasculaire de vaisseaux coronaires par ultrasons	37.63.99↔	Réparation de système d'assistance cardiaque, autre
37.2a.12†↔	Imagerie intravasculaire de vaisseaux coronaires par tomographie par cohérence optique	37.64.00↔	Enlèvement de système d'assistance cardiaque, SAP
37.2a.19†↔	Imagerie intravasculaire de vaisseaux coronaires, autre	37.64.10↔	Enlèvement de ballonnet de contre-pulsation
37.2a.20†↔	Diagnostic coronarien intravasculaire invasif par cathéter, SAP	37.64.20↔	Enlèvement de pompe extracorporelle
37.2a.21†↔	Diagnostic coronarien intravasculaire invasif par cathéter, mesure de pression	37.64.30↔	Enlèvement de pompe paracorporelle
37.2a.29†↔	Diagnostic coronarien intravasculaire invasif par cathéter, autre	37.64.40↔	Enlèvement de système intégral de remplacement du coeur (coeur artificiel)
37.2a.99†↔	Diagnostic coronarien intravasculaire, autre	37.64.50↔	Enlèvement de pompe intracorporelle
37.31.00↔	Péricardectomie, SAP	37.64.60↔	Enlèvement de système d'assistance myocardique externe
37.31.10↔	Péricardectomie partielle	37.64.70↔	Enlèvement de pompe axiale d'assistance circulatoire en position transvasculaire
37.31.20↔	Péricardectomie totale	37.64.99↔	Enlèvement de système d'assistance cardiaque, autre
37.31.30↔	Excision d'adhérences du péricarde	37.65.00↔	Implantation de système d'assistance cardiaque externe, SAP
37.31.99↔	Péricardectomie, autre	37.65.10↔	Implantation (chirurgicale ouverte) de pompe extracorporelle (pompe centrifuge), SAP
37.32↔	Excision d'anévrisme du coeur	37.65.11↔	Implantation (chirurgicale ouverte) de pompe extracorporelle (pompe centrifuge), univentriculaire
37.33.00↔	Excision ou destruction d'autre lésion ou tissu du coeur, par voie ouverte, SAP	37.65.12↔	Implantation (chirurgicale ouverte) de pompe extracorporelle (pompe centrifuge), biventriculaire
37.33.10↔	Excision ou destruction d'éléments du système de conduction des stimuli, par voie ouverte, SAP	37.65.19↔	Implantation (chirurgicale ouverte) de pompe extracorporelle (pompe centrifuge), autre
37.33.11↔	Excision ou destruction d'éléments du système de conduction des stimuli, par voie ouverte, techniques d'ablation pour le traitement de tachyarythmie	37.65.20↔	Implantation (chirurgicale ouverte) de pompe paracorporelle, SAP
37.33.19↔	Excision ou destruction d'éléments du système de conduction des stimuli, par voie ouverte, autre	37.65.21↔	Implantation (chirurgicale ouverte) de pompe paracorporelle, univentriculaire
37.33.20↔	Excision d'autre lésion ou tissu du coeur, par voie ouverte	37.65.22↔	Implantation (chirurgicale ouverte) de pompe paracorporelle, biventriculaire
37.33.30↔	Destruction d'autre lésion ou tissu du coeur, par voie ouverte	37.65.29↔	Implantation (chirurgicale ouverte) de pompe paracorporelle, autre
37.33.99↔	Excision ou destruction d'autre lésion ou tissu du coeur, par voie ouverte, autre	37.65.99↔	Implantation de système d'assistance cardiaque externe, autre
37.34.00↔	Excision ou destruction d'autre lésion ou tissu du coeur, autre voie d'abord, SAP	37.66.00↔	Insertion de système d'assistance cardiaque implantable, SAP
37.34.10↔	Autre ablation lors de tachyarythmie, SAP	37.66.10↔	Implantation (chirurgicale ouverte) de pompe intracorporelle, SAP
37.34.11↔	Ablation par radiofréquence conventionnelle		
37.34.12↔	Ablation par radiofréquence irriguée		
37.34.13↔	Ablation par d'autres sources d'énergie		
37.34.14↔	Ablation à l'aide de méthodes de cartographie tridimensionnelle et mesure de la pression d'appui		
37.34.15↔	Cryoablation		
37.34.16↔	Ablation par radiofréquence multipolaire en décalage de phase		
37.34.19↔	Autre ablation dans les tachyarythmies		
37.34.99↔	Excision ou destruction d'autre lésion ou tissu du coeur, par autre voie d'abord, autre		

37.66.11↔	Implantation (chirurgicale ouverte) de pompe intracorporelle, univentriculaire	37.80.99↔	Insertion initiale ou remplacement de pace-maker permanent, type non spécifié, autre
37.66.12↔	Implantation (chirurgicale ouverte) de pompe intracorporelle, biventriculaire	37.81.00↔	Première insertion de pace-maker à chambre unique, non spécifié comme sensible à la fréquence, SAP
37.66.19↔	Implantation (chirurgicale ouverte) de pompe intracorporelle, autre	37.81.10↔	Première insertion de pace-maker à chambre unique, non spécifié comme sensible à la fréquence
37.66.99↔	Insertion de système d'assistance cardiaque implantable, autre	37.81.20↔	Passage d'un système à double ou triple chambre à un système à chambre unique, non spécifié comme sensible à la fréquence
37.67.00↔	Implantation d'un système de stimulation cardiaque, SAP	37.81.99↔	Première insertion de pace-maker à chambre unique, non spécifié comme sensible à la fréquence, autre
37.67.11↔	Implantation ou remplacement de système de modulation du myocarde (CCM)	37.82.00↔	Première insertion de pace-maker à chambre unique, sensible à la fréquence, SAP
37.67.12↔	Enlèvement ou révision de système de modulation du myocarde (CCM)	37.82.10↔	Première insertion de pace-maker à chambre unique, sensible à la fréquence
37.67.99↔	Implantation d'un système de stimulation cardiaque, autre	37.82.99↔	Première insertion de pace-maker à chambre unique, sensible à la fréquence, autre
37.68.00↔	Insertion de système d'assistance cardiaque percutané externe, SAP	37.83.00↔	Première insertion de pace-maker à double chambre, système à sonde unique
37.68.10↔	Insertion percutanée de ballonnet de contre-pulsation intra-aortique (IABP)	37.83.10↔	Première insertion de pace-maker à double chambre, sans stimulation antitachycardique
37.68.20↔	Implantation de pompe axiale intravasculaire d'assistance circulatoire, univentriculaire	37.83.11↔	Première insertion de pace-maker à double chambre, avec stimulation antitachycardique
37.68.30↔	Implantation de pompe axiale intravasculaire d'assistance circulatoire, biventriculaire	37.83.12↔	Première insertion de pace-maker à double chambre, avec option de surveillance à distance
37.68.40↔	Enlèvement de pompe axiale intravasculaire, SAP	37.83.99↔	Première insertion de pace-maker à double chambre, autre
37.68.41↔	Enlèvement de pompe axiale intravasculaire, univentriculaire	37.85.00↔	Remplacement de tout type de pace-maker à chambre unique, non spécifié comme sensible à la fréquence, SAP
37.68.42↔	Enlèvement de pompe axiale intravasculaire, biventriculaire	37.85.10↔	Remplacement d'agrégat de tout type de pace-maker à chambre unique, non spécifié comme sensible à la fréquence
37.68.49↔	Enlèvement de pompe axiale intravasculaire, autre	37.85.20↔	Remplacement d'agrégat et de sonde de tout type de pace-maker à chambre unique, non spécifié comme sensible à la fréquence
37.68.99↔	Insertion de système d'assistance cardiaque percutané externe, autre	37.85.99↔	Remplacement de tout type de pace-maker à chambre unique, non spécifié comme sensible à la fréquence, autre
37.70↔	Insertion initiale d'électrode, non spécifiée ailleurs	37.86.00↔	Remplacement de tout type de pace-maker à chambre unique, sensible à la fréquence, SAP
37.71↔	Insertion initiale d'électrode dans le ventricule, par voie intraveineuse	37.86.10↔	Remplacement d'agrégat de tout type de pace-maker à chambre unique, sensible à la fréquence
37.72↔	Insertion initiale d'électrode dans l'oreillette et ventricule, par voie intraveineuse	37.86.20↔	Remplacement d'agrégat et de sonde de tout type de pace-maker à chambre unique, sensible à la fréquence
37.73↔	Insertion initiale d'électrode dans l'oreillette, par voie intraveineuse	37.86.99↔	Remplacement de tout type de pace-maker à chambre unique, sensible à la fréquence, autre
37.74.00↔	Insertion ou remplacement d'électrode épigardique dans l'épicarde, SAP	37.87.00↔	Remplacement de tout type de pace-maker à double chambre, SAP
37.74.10↔	Insertion ou remplacement d'électrode épigardique dans l'épicarde, chirurgie à ciel ouvert	37.87.10↔	Remplacement d'agrégat de tout type de pace-maker à double chambre
37.74.20↔	Insertion ou remplacement d'électrode épigardique dans l'épicarde sous thoracoscopie	37.87.20↔	Remplacement d'agrégat et de sonde de tout type de pace-maker à double chambre
37.74.99↔	Insertion ou remplacement d'électrode épigardique dans l'épicarde, autre	37.87.99↔	Remplacement de tout type de pace-maker à double chambre, autre
37.75.00↔	Révision d'électrode, SAP	37.88.00↔	Insertion de pace-maker à triple chambre (stimulation biventriculaire), SAP
37.75.10↔	Réglage de sonde de pace-maker ou de défibrillateur	37.88.10↔	Insertion de pace-maker à triple chambre (stimulation biventriculaire), avec option de surveillance à distance
37.75.20↔	Réglage du couplage de pace-maker ou de défibrillateur	37.88.99↔	Insertion de pace-maker à triple chambre (stimulation biventriculaire), autre
37.75.99↔	Révision d'électrode, autre	37.89.00↔	Révision ou ablation d'un pace-maker, SAP
37.76↔	Remplacement d'électrode transveineuse auriculaire et/ou ventriculaire	37.89.10↔	Révision d'un pace-maker, défibrillateur, système de synchronisation ou enregistreur d'événements
37.77.00↔	Enlèvement d'électrode sans remplacement, SAP	37.89.11↔	Passage d'un système à double ou triple chambre à un système à chambre unique, sensible à la fréquence
37.77.10↔	Recours à une aide technique pour enlèvement de sonde de pace-maker ou de défibrillateur, laser excimère	37.89.20↔	Passage d'un système à chambre unique à un système à double ou triple chambre, SAP
37.77.11↔	Recours à une aide technique pour enlèvement de sonde de pace-maker ou de défibrillateur, dissecteur électrochirurgical	37.89.21↔	Passage d'un système à chambre unique à un système à double chambre
37.77.19↔	Recours à une aide technique pour enlèvement de sonde de pace-maker ou de défibrillateur, autre	37.89.22↔	Passage d'un système à chambre unique à un système à triple chambre
37.77.80↔	Recours à une aide technique pour enlèvement de sonde de pace-maker ou de défibrillateur, SAP	37.89.23↔	Passage d'un système à double chambre à un système à triple chambre
37.77.99↔	Enlèvement d'électrode sans remplacement, autre	37.89.29↔	Passage d'un système à chambre unique à un système à double ou triple chambre, autre
37.79.00↔	Révision ou déplacement de poche de dispositif cardiaque, SAP	37.89.30↔	Révision de pace-maker à triple chambre, SAP
37.79.01↔	Implantation d'appareil de monitoring ECG		
37.79.10↔	Implantation ou remplacement d'agrégat (sans changement de sonde) d'un enregistreur d'événements, SAP		
37.79.11↔	Remplacement d'agrégat (sans changement de sonde) d'un enregistreur d'événements		
37.79.19↔	Implantation d'agrégat (sans changement de sonde) d'un enregistreur d'événements, autre		
37.79.99↔	Révision ou déplacement de poche de dispositif cardiaque, autre		
37.80.00↔	Insertion initiale ou remplacement de pace-maker permanent, type non spécifié, SAP		
37.80.10↔	Insertion initiale ou remplacement de pace-maker permanent, type non spécifié, avec option de surveillance à distance		

37.89.31↔	Remplacement d'agrégat de tout type de pace-maker à triple chambre, SAP	37.99.25↔	Réparation d'absence de valve pulmonaire
37.89.39↔	Révision de pace-maker à triple chambre, autre	37.99.29↔	Opérations d'anomalies congénitales du coeur, autre
37.89.40↔	Ablation de pace-maker (à resynchronisation ou autre), SAP	37.99.30↔	Ligature d'oreillette
37.89.41↔	Ablation de pace-maker	37.99.80↔	Réopération du coeur et du péricarde
37.89.42↔	Ablation de pace-maker à resynchronisation	37.99.99↔	Autres opérations du coeur et du péricarde, autre
37.89.49↔	Ablation de pace-maker (à resynchronisation ou autre), autre	38.01↔	Incision de vaisseaux intracrâniens
37.89.50↔	Ablation de pace-maker, défibrillateur, système de synchronisation ou enregistreur d'événements	38.02.00↔	Incision d'autres vaisseaux de la tête et du cou, SAP
37.89.99↔	Révision ou ablation d'un pace-maker, autre	38.02.10↔	Incision d'artères extracrâniennes de la tête et du cou
37.90.00↔	Insertion de dispositif dans l'oreillette gauche, SAP	38.02.20↔	Incision de veines extracrâniennes de la tête et du cou, SAP
37.90.10↔	Fermeture percutanée de l'oreillette gauche	38.02.21↔	Incision de la veine jugulaire (externe) (interne)
37.90.20↔	Examen par cathétérisme transseptal du coeur gauche, SAP	38.02.28↔	Incision d'autres veines extracrâniennes de la tête et du cou
37.90.21↔	Ponction transseptale par cathéter	38.02.29↔	Incision de veines extracrâniennes de la tête et du cou, autre
37.90.29↔	Examen par cathétérisme transseptal du coeur gauche, autre	38.02.99↔	Incision d'autres vaisseaux de la tête et du cou, autre
37.90.99↔	Insertion de dispositif dans l'oreillette gauche, autre	38.03.00↔	Incision de vaisseaux de membre supérieur, SAP
37.91↔	Massage cardiaque à thorax ouvert	38.03.10↔	Incision d'artères de membre supérieur, SAP
37.94.00↔	Implantation ou remplacement de défibrillateur cardiaque, SAP	38.03.11↔	Incision de l'artère axillaire
37.94.01↔	Implantation d'un défibrillateur à stimulation simple chambre	38.03.19↔	Incision d'autres artères du bras
37.94.02↔	Implantation d'un défibrillateur à stimulation double chambre	38.03.20↔	Incision d'artères de l'avant-bras
37.94.03↔	Implantation d'un défibrillateur à stimulation biventriculaire	38.03.21↔	Incision d'artères de la main
37.94.04↔	Implantation de défibrillateur avec capteur de pression supplémentaire pour mesures non-invasives de la pression ventriculaire droite	38.03.30↔	Incision de veines de membre supérieur, SAP
37.94.05↔	Implantation d'un défibrillateur à électrode sous-cutanée	38.03.31↔	Incision de la veine axillaire
37.94.10↔	Remplacement d'un défibrillateur SAP	38.03.38↔	Incision d'autres veines profondes de membre supérieur
37.94.11↔	Remplacement d'un défibrillateur à stimulation univentriculaire	38.03.39↔	Incision de veines de membre supérieur, autre
37.94.12↔	Remplacement d'un défibrillateur à stimulation biventriculaire	38.03.99↔	Incision de vaisseaux de membre supérieur, autre
37.94.15↔	Remplacement d'un défibrillateur à électrode sous-cutanée	38.04.00↔	Incision de l'aorte, SAP
37.94.19↔	Remplacement d'un défibrillateur, autre	38.04.10↔	Incision de l'aorte ascendante et de la crosse aortique
37.94.20↔	Passage d'un système de pace-maker à un système de défibrillateur à stimulation univentriculaire, SAP	38.04.20↔	Incision de l'aorte descendante
37.94.21↔	Passage d'un système de pace-maker à un système de défibrillateur à stimulation univentriculaire	38.04.30↔	Incision de l'aorte abdominale
37.94.22↔	Passage d'un système de pace-maker à un système de défibrillateur à stimulation biventriculaire	38.04.99↔	Incision de l'aorte, autre
37.94.29↔	Passage d'un système de pace-maker ou de défibrillateur à un système de défibrillateur à stimulation biventriculaire, autre	38.05.00↔	Incision d'autres vaisseaux thoraciques, SAP
37.94.99↔	Implantation ou remplacement de défibrillateur cardiaque automatique [AICD], système total, autre	38.05.10↔	Incision d'autres artères thoraciques
37.95↔	Implantation de défibrillateur cardiaque automatique, électrodes seules	38.05.20↔	Incision de veines thoraciques, SAP
37.96↔	Implantation de défibrillateur cardiaque automatique, générateur d'impulsions seul	38.05.21↔	Incision de veines thoraciques profondes
37.97↔	Remplacement de défibrillateur cardiaque automatique, électrodes seules	38.05.29↔	Incision de veines thoraciques, autre
37.98.00↔	Remplacement de défibrillateur cardiaque automatique, générateur d'impulsions seul, SAP	38.05.99↔	Incision d'autres vaisseaux thoraciques, autre
37.98.10↔	Remplacement de défibrillateur cardiaque automatique, générateur d'impulsions seul, à stimulation univentriculaire	38.06.00↔	Incision d'artères abdominales, SAP
37.98.11↔	Remplacement de défibrillateur cardiaque automatique, générateur d'impulsions seul, à stimulation bicamérale	38.06.10↔	Incision d'artères viscérales, SAP
37.98.12↔	Remplacement de défibrillateur cardiaque automatique, générateur d'impulsions seul, à stimulation biventriculaire	38.06.11↔	Incision du tronc coeliaque
37.98.99↔	Remplacement de défibrillateur cardiaque automatique, générateur d'impulsions seul, autre	38.06.12↔	Incision de l'artère gastrique
37.99.00↔	Autres opérations du coeur et du péricarde, SAP	38.06.13↔	Incision de l'artère hépatique
37.99.10↔	Traitement par injection intramyocardique de cellules souches, SAP	38.06.14↔	Incision de l'artère splénique
37.99.11↔	Traitement par injection intramyocardique de cellules souches, sans enrichissement de fractions ni culture	38.06.15↔	Incision de l'artère rénale
37.99.12↔	Traitement par injection intramyocardique de cellules souches obtenues par enrichissement de fractions ou multipliées en culture	38.06.16↔	Incision de l'artère mésentérique
37.99.19↔	Traitement par injection intramyocardique de cellules souches, autre	38.06.17↔	Incision de l'artère lombaire
37.99.20↔	Opérations d'anomalies congénitales du coeur, SAP	38.06.18↔	Incision de l'artère iliaque
37.99.21↔	Réparation d'un ventricule droit à double issue de type Fallot	38.06.19↔	Incision d'artères viscérales, autre
37.99.22↔	Réparation d'autre ventricule droit à double issue	38.06.99↔	Incision d'artères abdominales, autre
37.99.23↔	Opération d'un coeur fonctionnellement/morphologiquement univentriculaire	38.07.00↔	Incision de veines abdominales, SAP
37.99.24↔	Réparation d'un coeur triatrial	38.07.10↔	Incision de veines abdominales profondes, SAP
		38.07.11↔	Incision de la veine cave inférieure
		38.07.12↔	Incision de la veine iliaque
		38.07.19↔	Incision de veines abdominales profondes, autre
		38.07.99↔	Incision de veines abdominales, autre
		38.08.00↔	Incision d'artères de membre inférieur, SAP
		38.08.10↔	Incision de l'artère fémorale (commune) (superficielle)
		38.08.11↔	Incision de l'artère fémorale profonde
		38.08.12↔	Incision de l'artère poplitée
		38.08.99↔	Incision d'artères de membre inférieur, autre
		38.09.00↔	Incision de veines de membre inférieur, SAP
		38.09.10↔	Incision de veines profondes de membre inférieur
		38.09.99↔	Incision de veines de membre inférieur, autre
		38.10↔	Endartériectomie, site non précisé
		38.11↔	Endartériectomie de vaisseaux intracrâniens
		38.12↔	Endartériectomie d'autres vaisseaux de la tête et du cou
		38.13↔	Endartériectomie de vaisseaux de membre supérieur
		38.14.00↔	Endartériectomie de l'aorte, SAP
		38.14.10↔	Endartériectomie de l'aorte ascendante et de la crosse aortique
		38.14.20↔	Endartériectomie de l'aorte descendante
		38.14.30↔	Endartériectomie de l'aorte abdominale
		38.14.99↔	Endartériectomie de l'aorte, autre

38.15.00↔	Endartériectomie d'autres vaisseaux thoraciques, SAP	38.35.28↔	Résection de veines thoraciques et d'autres veines profondes, avec anastomose
38.15.10↔	Endartériectomie de l'artère sous-clavière	38.35.29↔	Résection de veines thoraciques, avec anastomose, autre
38.15.20↔	Endartériectomie du tronc brachiocéphalique	38.35.99↔	Résection de vaisseaux thoraciques, avec anastomose, autre
38.15.30↔	Endartériectomie de l'artère pulmonaire	38.36.00↔	Résection d'artères abdominales, avec anastomose, SAP
38.15.40↔	Endartériectomie de la veine pulmonaire	38.36.10↔	Résection d'artères viscérales, avec anastomose, SAP
38.15.99↔	Endartériectomie d'autres vaisseaux thoraciques, autre	38.36.11↔	Résection du tronc coeliaque, avec anastomose
38.16.00↔	Endartériectomie d'artères abdominales, SAP	38.36.12↔	Résection de l'artère gastrique, avec anastomose
38.16.10↔	Endartériectomie d'artères viscérales, SAP	38.36.13↔	Résection de l'artère hépatique, avec anastomose
38.16.11↔	Endartériectomie du tronc coeliaque	38.36.14↔	Résection de l'artère splénique, avec anastomose
38.16.12↔	Endartériectomie de l'artère gastrique	38.36.15↔	Résection de l'artère rénale, avec anastomose
38.16.13↔	Endartériectomie de l'artère hépatique	38.36.16↔	Résection de l'artère mésentérique, avec anastomose
38.16.14↔	Endartériectomie de l'artère splénique	38.36.17↔	Résection de l'artère iliaque, avec anastomose
38.16.15↔	Endartériectomie de l'artère rénale	38.36.19↔	Résection d'artères viscérales, avec anastomose, autre
38.16.16↔	Endartériectomie de l'artère mésentérique	38.36.99↔	Résection d'artères abdominales, avec anastomose, autre
38.16.17↔	Endartériectomie de l'artère lombaire	38.37.00↔	Résection de veines abdominales, avec anastomose, SAP
38.16.18↔	Endartériectomie de l'artère iliaque	38.37.10↔	Résection de veines abdominales profondes, avec anastomose, SAP
38.16.19↔	Endartériectomie d'artères viscérales, autre	38.37.11↔	Résection de la veine cave inférieure, avec anastomose
38.16.99↔	Endartériectomie d'artères abdominales, autre	38.37.12↔	Résection de la veine iliaque, avec anastomose
38.18.00↔	Endartériectomie de vaisseaux de membre inférieur, SAP	38.37.19↔	Résection de veines abdominales profondes, avec anastomose, autre
38.18.10↔	Endartériectomie de l'artère fémorale (commune) (superficielle)	38.37.99↔	Résection de veines abdominales, avec anastomose, autre
38.18.11↔	Endartériectomie de l'artère fémorale profonde	38.38.00↔	Résection d'artères de membre inférieur, avec anastomose, SAP
38.18.12↔	Endartériectomie de l'artère poplitée	38.38.10↔	Résection de l'artère fémorale (commune) (superficielle), avec anastomose
38.18.99↔	Endartériectomie de vaisseaux de membre inférieur, autre	38.38.11↔	Résection de l'artère fémorale profonde, avec anastomose
38.21↔	Biopsie de vaisseau sanguin	38.38.12↔	Résection de l'artère poplitée, avec anastomose
38.30↔	Résection de vaisseau avec anastomose, site non précisé	38.38.99↔	Résection d'artères de membre inférieur, avec anastomose, SAP
38.31↔	Résection de vaisseaux intracrâniens, avec anastomose	38.39.00↔	Résection de veines de membre inférieur, avec anastomose, SAP
38.32.00↔	Résection d'autres vaisseaux de la tête et du cou, avec anastomose, SAP	38.39.10↔	Résection de veines de membre inférieur avec anastomose, veines profondes
38.32.10↔	Résection d'artères extracrâniennes de la tête et du cou, avec anastomose	38.39.99↔	Résection de veines de membre inférieur, avec anastomose, autre
38.32.20↔	Résection de veines extracrâniennes de la tête et du cou, avec anastomose, SAP	38.40↔	Résection de vaisseau avec remplacement, site non précisé
38.32.21↔	Résection de la veine jugulaire, avec anastomose	38.41↔	Résection de vaisseaux intracrâniens, avec remplacement
38.32.22↔	Résection de veines extracrâniennes superficielles de la tête et du cou, avec anastomose	38.42↔	Résection d'autres vaisseaux de la tête et du cou, avec remplacement
38.32.99↔	Résection d'autres vaisseaux de la tête et du cou, avec anastomose, autre	38.43.00↔	Résection de vaisseaux de membre supérieur, avec remplacement, SAP
38.33.00↔	Résection de vaisseaux de membre supérieur avec anastomose, SAP	38.43.10↔	Résection d'artères de membre supérieur, avec remplacement
38.33.10↔	Résection d'artères de membre supérieur avec anastomose, SAP	38.43.11↔	Résection de l'artère axillaire, avec remplacement
38.33.11↔	Résection d'artères de membre supérieur avec anastomose	38.43.20↔	Résection de veines de membre supérieur, avec remplacement, SAP
38.33.12↔	Résection de l'artère cubitale, avec anastomose	38.43.21↔	Résection de la veine axillaire, avec remplacement
38.33.13↔	Résection d'autres artères de l'avant-bras, avec anastomose	38.43.28↔	Résection d'autres veines profondes de membre supérieur, avec remplacement
38.33.14↔	Résection d'artères de la main, avec anastomose	38.43.29↔	Résection de veines de membre supérieur, avec remplacement, autre
38.33.20↔	Résection de veines de membre supérieur, avec anastomose, SAP	38.43.99↔	Résection de vaisseaux de membre supérieur, avec remplacement, autre
38.33.21↔	Résection de la veine axillaire, avec anastomose	38.44.00↔	Résection de l'aorte abdominale, avec remplacement, SAP
38.33.22↔	Résection d'autres veines profondes de membre supérieur, avec anastomose	38.44.10↔	Résection de l'aorte abdominale, par voie suprarénale, avec remplacement
38.33.23↔	Résection de veines superficielles de membre supérieur, avec anastomose	38.44.11↔	Résection de l'aorte abdominale, par voie infrarénale, avec remplacement
38.33.99↔	Résection de vaisseaux de membre supérieur avec anastomose, autre	38.44.12↔	Résection de l'aorte abdominale, par voie juxtarrénale, avec remplacement
38.34.00↔	Résection de l'aorte, avec anastomose, SAP	38.44.99↔	Résection de l'aorte abdominale, avec remplacement, autre
38.34.10↔	Résection de l'aorte ascendante et de la crosse aortique, avec anastomose	38.45.00↔	Résection de vaisseau thoracique, avec remplacement, SAP
38.34.20↔	Résection de l'aorte descendante, avec anastomose	38.45.10↔	Résection de l'aorte thoracique avec remplacement, SAP
38.34.30↔	Résection de l'aorte abdominale, avec anastomose	38.45.11↔	Résection de l'aorte ascendante ou de la crosse aortique, avec remplacement
38.34.99↔	Résection de l'aorte, avec anastomose, autre	38.45.12↔	Résection de l'aorte thoracique, avec remplacement
38.35.00↔	Résection de vaisseaux thoraciques, avec anastomose, SAP	38.45.13↔	Résection de l'aorte thoraco-abdominale, avec remplacement
38.35.10↔	Résection d'artères thoraciques, avec anastomose, SAP	38.45.14↔	Résection de l'aorte thoracique avec remplacement par prothèse hybride
38.35.11↔	Résection de l'artère sous-clavière, avec anastomose	38.45.19↔	Résection de l'aorte thoracique avec remplacement, autre
38.35.12↔	Résection du tronc brachiocéphalique, avec anastomose		
38.35.13↔	Résection de l'artère pulmonaire, avec anastomose		
38.35.19↔	Résection d'artères thoraciques, avec anastomose, autre		
38.35.20↔	Résection de veines thoraciques, avec anastomose, SAP		
38.35.21↔	Résection de la veine pulmonaire, avec anastomose		
38.35.22↔	Résection de la veine sous-clavière, avec anastomose		
38.35.23↔	Résection de la veine cave supérieure, avec anastomose		

38.45.20↔	Résection d'autres vaisseaux thoraciques, avec remplacement, SAP	38.63.19↔	Autre excision d'artères de membre supérieur, autre
38.45.21↔	Résection de l'artère pulmonaire, avec remplacement	38.63.20↔	Autre excision de veines de membre supérieur, SAP
38.45.22↔	Résection du tronc brachiocéphalique, avec remplacement	38.63.21↔	Autre excision de veines profondes de membre supérieur
38.45.29↔	Résection d'autres artères thoraciques, avec remplacement	38.63.29↔	Autre excision de veines de membre supérieur, autre
38.45.30↔	Résection de veine thoracique, avec remplacement, SAP	38.63.99↔	Autre excision de vaisseaux de membre supérieur, autre
38.45.31↔	Résection de la veine cave supérieure, avec remplacement	38.64.00↔	Autre excision de l'aorte, SAP
38.45.38↔	Résection d'autres artères thoraciques profondes, avec remplacement	38.64.10↔	Autre excision de l'aorte thoracique
38.45.39↔	Résection de veines thoraciques, avec remplacement, autre	38.64.20↔	Autre excision de l'aorte abdominale
38.45.99↔	Résection de vaisseaux thoraciques, avec remplacement, autre	38.64.99↔	Autre excision de l'aorte, autre
38.46↔	Résection d'artères abdominales, avec remplacement	38.65.00↔	Autre excision de vaisseaux thoraciques, SAP
38.47.00↔	Résection de veines abdominales, avec remplacement, SAP	38.65.10↔	Autre excision d'artères thoraciques
38.47.10↔	Résection de veines abdominales profondes, avec remplacement, SAP	38.65.20↔	Autre excision de veines thoraciques, SAP
38.47.11↔	Résection de la veine cave inférieure, avec remplacement	38.65.21↔	Autre excision de la veine cave supérieure
38.47.12↔	Résection de la veine iliaque, avec remplacement	38.65.22↔	Autre excision d'autres veines thoraciques profondes
38.47.19↔	Résection de veines abdominales profondes, avec remplacement, autre	38.65.29↔	Autre excision de veines thoraciques, autre
38.47.99↔	Résection de veines abdominales, avec remplacement, autre	38.65.99↔	Autre excision de vaisseaux thoraciques, autre
38.48.00↔	Résection d'artères de membre inférieur, avec remplacement, SAP	38.66.00↔	Autre excision d'artères abdominales, SAP
38.48.10↔	Résection de l'artère fémorale (commune) (superficielle), avec remplacement	38.66.10↔	Autre excision d'artères viscérales, SAP
38.48.11↔	Résection de l'artère fémorale profonde, avec remplacement	38.66.11↔	Autre excision du tronc coeliaque
38.48.12↔	Résection de l'artère poplitée, avec remplacement	38.66.12↔	Autre excision de l'artère gastrique
38.48.13↔	Résection d'artères de membre supérieur, avec remplacement	38.66.13↔	Autre excision de l'artère hépatique
38.48.99↔	Résection d'artères de membre inférieur, avec remplacement, autre	38.66.14↔	Autre excision de l'artère splénique
38.49.00↔	Résection de veines de membre inférieur, avec remplacement, SAP	38.66.15↔	Autre excision de l'artère rénale
38.49.10↔	Résection de veines profondes des membre inférieur, avec remplacement	38.66.16↔	Autre excision de l'artère mésentérique
38.49.99↔	Résection de veines de membre inférieur, avec remplacement, autre	38.66.17↔	Autre excision de l'artère lombaire
38.50↔	Ligature et stripping de veines variqueuses, site non précisé	38.66.18↔	Autre excision de l'artère iliaque
38.51↔	Ligature et stripping de veines variqueuses intracrâniennes	38.66.19↔	Autre excision d'artères viscérales, autre
38.52↔	Ligature et stripping d'autres veines variqueuses de la tête et du cou	38.66.99↔	Autre excision d'artères abdominales, autre
38.53↔	Ligature et stripping de veines variqueuses de membre supérieur	38.67.00↔	Autre excision de veines abdominales, SAP
38.55↔	Ligature et stripping de veines variqueuses thoraciques	38.67.10↔	Autre excision de veines abdominales profondes, SAP
38.57↔	Ligature et stripping de veines variqueuses abdominales	38.67.11↔	Autre excision de la veine cave inférieure
38.59.00↔	Ligature et stripping de veines variqueuses des membres inférieurs, SAP	38.67.12↔	Autre excision de la veine iliaque
38.59.10↔	Ligature, excision et stripping de veines variqueuses et veines perforantes des membres inférieurs (en tant qu'intervention indépendante)	38.67.19↔	Autre excision de veines abdominales profondes, autre
38.59.20↔	Crossectomie et stripping de veines variqueuses des membres inférieurs, SAP	38.67.99↔	Autre excision de veines abdominales, autre
38.59.21↔	Crossectomie et stripping de la veine grande saphène	38.68.00↔	Autre excision d'artères de membre inférieur, SAP
38.59.22↔	Crossectomie et stripping de la veine petite saphène	38.68.10↔	Autre excision d'artères de la cuisse
38.59.23↔	Crossectomie et stripping des veines grande et petite saphène	38.68.20↔	Autre excision d'artères de la jambe et du pied
38.59.30↔	Crossectomie (isolée), SAP	38.68.99↔	Autre excision d'artères de membre inférieur, autre
38.59.31↔	Crossectomie (isolée), veine grande saphène	38.69↔	Autre excision de veines de membre inférieur
38.59.32↔	Crossectomie (isolée), veine petite saphène	38.7x.00↔	Interruption de la veine cave, SAP
38.59.33↔	Crossectomie (isolée), veines grande et petite saphène	38.7x.10↔	Interruption chirurgicale de la veine cave, SAP
38.59.40↔	Traitement de veines variqueuses par laser local	38.7x.11↔	Insertion chirurgicale de filtre antiembolique dans la veine cave
38.59.50↔	Traitement endoluminal de veines variqueuses	38.7x.12↔	Ablation chirurgicale de filtre antiembolique de la veine cave
38.59.51↔	Traitement de veines variqueuses par laser endoveineux [EVLV]	38.7x.13↔	Ligature ou plicature de la veine cave, par voie chirurgicale
38.59.52↔	Ablation endoveineuse de veines variqueuses par radiofréquence	38.7x.19↔	Section chirurgicale de la veine cave, autre
38.59.59↔	Traitement endoluminal de veines variqueuses, autre	38.7x.20↔	Section chirurgicale de la veine cave, par voie transluminale percutanée, SAP
38.59.99↔	Ligature et stripping de veines variqueuses des membres inférieurs, autre	38.7x.23↔	Ligature ou plicature de la veine cave, par voie transluminale percutanée
38.60↔	Autre excision de vaisseau, site non précisé	38.7x.29↔	Section chirurgicale de la veine cave, par voie transluminale percutanée, autre
38.61↔	Autre excision de vaisseaux intracrâniens	38.7x.99↔	Interruption de la veine cave, autre
38.62↔	Autre excision de vaisseaux de la tête et du cou	38.80↔	Autre occlusion chirurgicale de vaisseau, site non précisé
38.63.00↔	Autre excision de vaisseaux de membre supérieur, SAP	38.81↔	Autre occlusion chirurgicale de vaisseaux intracrâniens
38.63.10↔	Autre excision d'artères de membre supérieur, SAP	38.82.00↔	Autre occlusion chirurgicale de vaisseaux de la tête et du cou, SAP
38.63.11↔	Autre excision d'artères de la main	38.82.10↔	Autre occlusion chirurgicale d'artères extracrâniennes de la tête et du cou
		38.82.20↔	Autre occlusion chirurgicale de veines extracrâniennes de la tête et du cou, SAP
		38.82.21↔	Autre occlusion chirurgicale de la veine jugulaire
		38.82.22↔	Autre occlusion chirurgicale d'autres veines extracrâniennes profondes de la tête et du cou
		38.82.29↔	Autre occlusion chirurgicale de veines extracrâniennes de la tête et du cou, autre
		38.82.99↔	Autre occlusion chirurgicale de vaisseaux de la tête et du cou, autre
		38.83.00↔	Autre occlusion chirurgicale de vaisseaux de membre supérieur, SAP
		38.83.10↔	Autre occlusion chirurgicale d'artères de membre supérieur, SAP

38.83.11↔	Autre occlusion chirurgicale d'artères de la main	39.21.99↔	Anastomose de veine cave à artère pulmonaire, autre
38.83.19↔	Autre occlusion chirurgicale d'autres artères de membre supérieur	39.22.00↔	Pontage entre aorte, artère sous-clavière et carotide, SAP
38.83.20↔	Autre occlusion chirurgicale de veines de membre supérieur, SAP	39.22.10↔	Pontage de l'artère carotide, SAP
38.83.21↔	Autre occlusion chirurgicale de veines profondes de membre supérieur	39.22.11↔	Pontage carotido-carotidien
38.83.29↔	Autre occlusion chirurgicale de veines de membre supérieur, autre	39.22.12↔	Pontage entre artère carotide et artère vertébrale
38.83.99↔	Autre occlusion chirurgicale de vaisseaux de membre supérieur, autre	39.22.13↔	Pontage entre artère carotide et artère sous-clavière [pontage carotido-sous-clavier]
38.84.00↔	Autre occlusion chirurgicale de l'aorte, SAP	39.22.14↔	Pontage entre artère carotide et aorte
38.84.10↔	Autre occlusion chirurgicale de l'aorte thoracique	39.22.19↔	Pontage de l'artère carotide, autre
38.84.20↔	Autre occlusion chirurgicale de l'aorte abdominale	39.22.20↔	Pontage de l'artère sous-clavière, SAP
38.84.99↔	Autre occlusion chirurgicale de l'aorte, autre	39.22.21↔	Pontage entre artère sous-clavière et aorte
38.85.00↔	Autre occlusion chirurgicale d'autres vaisseaux thoraciques, SAP	39.22.29↔	Pontage de l'artère sous-clavière, autre
38.85.10↔	Autre occlusion chirurgicale d'autres artères thoraciques, SAP	39.22.99↔	Pontage entre aorte, artère sous-clavière et carotide, autre
38.85.11↔	Autre occlusion chirurgicale de l'artère sous-clavière	39.23↔	Autre pontage ou shunt vasculaire intrathoracique
38.85.12↔	Autre occlusion chirurgicale de l'artère pulmonaire	39.24↔	Bypass aorto-rénal
38.85.13↔	Autre occlusion chirurgicale du tronc brachio-céphalique	39.25.00↔	Pontage entre aorte, artère iliaque et artère fémorale, SAP
38.85.19↔	Autre occlusion chirurgicale d'autres artères thoraciques, autre	39.25.10↔	Pontage aorto-iliaco-fémoral, aortique, SAP
38.85.20↔	Autre occlusion chirurgicale de veines thoraciques, SAP	39.25.11↔	Pontage aorto-iliaque
38.85.21↔	Autre occlusion chirurgicale de la veine cave supérieure	39.25.12↔	Pontage aorto-fémoral
38.85.22↔	Autre occlusion chirurgicale de la veine pulmonaire	39.25.13↔	Pontage aorto-poplité
38.85.23↔	Autre occlusion chirurgicale de la veine sous-clavière	39.25.14↔	Pontage aorto-crural
38.85.28↔	Autre occlusion chirurgicale d'autres veines thoraciques profondes	39.25.19↔	Pontage aorto-iliaco-fémoral, aortique, autre
38.85.29↔	Autre occlusion chirurgicale de veines thoraciques, autre	39.25.20↔	Pontage iliaco-fémoral, SAP
38.85.99↔	Autre occlusion chirurgicale d'autres vaisseaux thoraciques, autre	39.25.21↔	Pontage ilio-iliaque
38.86.00↔	Autre occlusion chirurgicale d'artères abdominales, SAP	39.25.22↔	Pontage ilio-fémoral
38.86.10↔	Autre occlusion chirurgicale d'artères viscérales, SAP	39.25.23↔	Pontage ilio-poplité
38.86.11↔	Autre occlusion chirurgicale du tronc coeliaque	39.25.24↔	Pontage ilio-crural
38.86.12↔	Autre occlusion chirurgicale de l'artère gastrique	39.25.29↔	Pontage iliaco-fémoral, autre
38.86.13↔	Autre occlusion chirurgicale de l'artère hépatique	39.25.30↔	Pontage par le trou obturateur (extra-anatomique)
38.86.14↔	Autre occlusion chirurgicale de l'artère splénique	39.25.99↔	Pontage entre aorte, artère iliaque et artère fémorale, autre
38.86.15↔	Autre occlusion chirurgicale de l'artère rénale	39.26.00↔	Autre pontage ou shunt vasculaire intra-abdominal, SAP
38.86.16↔	Autre occlusion chirurgicale de l'artère mésentérique	39.26.10↔	Autre pontage ou shunt vasculaire intra-abdominal, artères viscérales
38.86.17↔	Autre occlusion chirurgicale de l'artère iliaque	39.26.11↔	Autre pontage ou shunt vasculaire intra-abdominal, aorte
38.86.19↔	Autre occlusion chirurgicale d'artères viscérales, autre	39.26.12↔	Autre pontage ou shunt vasculaire intra-abdominal, artère rénale
38.86.99↔	Autre occlusion chirurgicale d'artères abdominales, autre	39.26.19↔	Autre pontage ou shunt vasculaire intra-abdominal, autres artères viscérales
38.87.00↔	Autre occlusion chirurgicale de veines abdominales, SAP	39.26.99↔	Autre pontage ou shunt vasculaire intra-abdominal, autre
38.87.10↔	Autre occlusion chirurgicale de veines abdominales profondes, SAP	39.27.00↔	Fistule artério-veineuse pour hémodialyse, SAP
38.87.11↔	Autre occlusion chirurgicale de la veine cave inférieure	39.27.10↔	Fistule artério-veineuse pour hémodialyse
38.87.12↔	Autre occlusion chirurgicale des veines iliaques commune et interne	39.27.11↔	Fistule artério-veineuse avec matériel allogène ou alloplastique pour hémodialyse
38.87.19↔	Autre occlusion chirurgicale de veines abdominales profondes, autre	39.27.99↔	Fistule artério-veineuse pour hémodialyse, autre
38.87.99↔	Autre occlusion chirurgicale de veines abdominales, autre	39.28↔	Pontage ou shunt vasculaire extra-intracrânien
38.88↔	Autre occlusion chirurgicale d'artères de membre inférieur	39.29.00↔	Autre pontage ou shunt vasculaire (périphérique), SAP
38.89↔	Autre occlusion chirurgicale de veines de membre inférieur	39.29.10↔	Pontage ou shunt vasculaire d'artères de membre inférieur, SAP
39.0x.00↔	Shunt d'artère systémique à pulmonaire, SAP	39.29.11↔	Shunt ou pontage vasculaire fémoro-fémoral
39.0x.10↔	Anastomose entre artère sous-clavière et artère pulmonaire (Blalock-Taussig)	39.29.12↔	Shunt ou pontage vasculaire fémoro-poplité
39.0x.11↔	Anastomose entre aorte et artère pulmonaire droite (Waterston-Cooley)	39.29.13↔	Shunt ou pontage vasculaire fémoro-crural
39.0x.12↔	Anastomose entre aorte descendante et artère pulmonaire gauche (Potts-Smith)	39.29.14↔	Shunt ou pontage vasculaire fémoro-pédieux
39.0x.13↔	Anastomose entre artère pulmonaire gauche et droite	39.29.15↔	Shunt ou pontage vasculaire poplitéo-crural ou poplitéo-pédieux
39.0x.20↔	Shunt prothétique d'artère pulmonaire à aorte, central	39.29.16↔	Pontage ou shunt vasculaire d'artères de la jambe et du pied
39.0x.21↔	Shunt prothétique d'artère pulmonaire à aorte, périphérique	39.29.19↔	Pontage ou shunt vasculaire d'artères de membre inférieur, autre
39.0x.23↔	Cerclage (banding) de l'artère pulmonaire	39.29.20↔	Pontage ou shunt vasculaire d'artères de membre supérieur
39.0x.24↔	Shunt d'artère systémique à pulmonaire, opération de Damus-Kay-Stansel	39.29.30↔	Autre pontage ou shunt vasculaire (périphérique), extra-anatomique, SAP
39.0x.99↔	Shunt d'artère systémique à pulmonaire, autre	39.29.31↔	Shunt ou pontage vasculaire sous-clavio-fémoral
39.1↔	Shunt veineux intra-abdominal	39.29.32↔	Shunt ou pontage vasculaire axillo-fémoral
39.21.00↔	Anastomose de veine cave à artère pulmonaire, SAP	39.29.33↔	Pontage croisé fémoro-fémoral
39.21.10↔	Opération de Glenn sur un cœur fonctionnellement/morphologiquement univentriculaire	39.29.39↔	Autre pontage ou shunt vasculaire (périphérique), extra-anatomique, autre
		39.29.40↔	Shunt ou pontage vasculaire de veines
		39.29.80↔	Shunt peropératoire temporaire, SAP
		39.29.81↔	Shunt peropératoire temporaire, artério-artériel
		39.29.82↔	Shunt peropératoire temporaire, artério-veineux
		39.29.89↔	Shunt peropératoire temporaire, autre
		39.29.99↔	Autre pontage ou shunt vasculaire (périphérique), autre
		39.30.00↔	Suture de vaisseau sanguin, SAP
		39.30.99↔	Suture de vaisseau sanguin, autre
		39.31.00↔	Suture d'artère, SAP

39.31.10↔	Suture d'artère de la tête et du cou, SAP	39.50.21↔	Angioplastie, thrombectomie d'autre(s) vaisseau(x) non-coronaire(s)
39.31.11↔	Suture d'artère intracrânienne	39.50.99↔	Angioplastie ou athérectomie d'autre(s) vaisseau(x) non-coronaire(s), autre
39.31.19↔	Suture d'artère de la tête et du cou, autre	39.51.00↔	Clippage d'anévrisme, SAP
39.31.20↔	Suture d'artère du bras, SAP	39.51.11↔	Clippage d'anévrisme intracrânien
39.31.21↔	Suture de l'artère axillaire	39.51.99↔	Clippage d'anévrisme, autre
39.31.22↔	Suture de l'artère brachiale	39.52.00↔	Autre réparation d'anévrisme, SAP
39.31.29↔	Suture d'artère du bras, autre	39.52.10↔	Autre réparation d'anévrisme de vaisseaux de la tête et du cou, SAP
39.31.30↔	Suture d'artère de l'avant-bras	39.52.11↔	Autre réparation d'anévrisme de vaisseaux intracrâniens
39.31.40↔	Suture d'artère de la main	39.52.19↔	Autre réparation d'anévrisme de vaisseaux de la tête et du cou, autre
39.31.50↔	Suture d'artère du membre inférieur	39.52.20↔	Autre réparation d'anévrisme de l'aorte, SAP
39.31.60↔	Suture de l'aorte, SAP	39.52.21↔	Autre réparation chirurgicale ouverte d'anévrisme de l'aorte ascendante, de la crosse aortique et de l'aorte thoracique
39.31.61↔	Suture de l'aorte thoracique	39.52.22↔	Autre réparation chirurgicale ouverte d'anévrisme de l'aorte abdominale
39.31.62↔	Suture de l'aorte abdominale	39.52.29↔	Autre réparation d'anévrisme de l'aorte, autre
39.31.69↔	Suture de l'aorte, autre	39.52.99↔	Autre réparation d'anévrisme, autre
39.31.70↔	Suture d'autres artères thoraciques, SAP	39.53↔	Réparation de fistule artério-veineuse
39.31.71↔	Suture de l'artère pulmonaire	39.54.00↔	Opération de réentrée, SAP
39.31.72↔	Suture du tronc brachiocéphalique	39.54.10↔	Opération de réentrée, aorte thoracique
39.31.73↔	Suture de l'artère sous-clavière	39.54.20↔	Opération de réentrée, aorte abdominale
39.31.79↔	Suture d'artères thoraciques, autre	39.54.99↔	Opération de réentrée, autre
39.31.80↔	Suture d'artères abdominales, SAP	39.55↔	Réimplantation de vaisseau rénal aberrant
39.31.81↔	Suture du tronc coeliaque	39.56.00↔	Réparation de vaisseau sanguin, avec patch de tissu (plastie), SAP
39.31.82↔	Suture de l'artère gastrique	39.56.10↔	Réparation de vaisseaux de la tête et du cou avec patch de tissu, SAP
39.31.83↔	Suture de l'artère hépatique	39.56.11↔	Réparation de vaisseaux intracrâniens avec patch de tissu
39.31.84↔	Suture de l'artère splénique	39.56.12↔	Réparation de la veine jugulaire avec patch de tissu
39.31.85↔	Suture de l'artère rénale	39.56.19↔	Réparation de vaisseaux de la tête et du cou avec patch de tissu, autre
39.31.86↔	Suture de l'artère mésentérique	39.56.20↔	Réparation de vaisseaux du membre supérieur avec patch de tissu, SAP
39.31.87↔	Suture de l'artère lombaire	39.56.21↔	Réparation d'artères du membre supérieur avec patch de tissu
39.31.88↔	Suture de l'artère iliaque	39.56.22↔	Réparation de la veine artère sous-clavière, de la veine axillaire et de la veine brachiocéphalique avec patch de tissu
39.31.89↔	Suture d'artères abdominales, autre	39.56.23↔	Réparation d'autres veines profondes du membre supérieur avec patch de tissu
39.31.99↔	Suture d'artère, autre	39.56.29↔	Réparation de vaisseaux du membre supérieur avec patch de tissu, autre
39.32.00↔	Suture de veine, SAP	39.56.30↔	Réparation de vaisseaux thoraciques avec patch de tissu, SAP
39.32.10↔	Suture de veine de la tête et du cou, SAP	39.56.31↔	Réparation de l'aorte thoracique avec patch de tissu
39.32.11↔	Suture de veine intracrânienne	39.56.32↔	Réparation de la veine pulmonaire avec patch de tissu
39.32.19↔	Suture de veine de la tête et du cou, autre	39.56.33↔	Réparation de la veine cave supérieure avec patch de tissu
39.32.30↔	Suture de veine thoracique, SAP	39.56.39↔	Réparation de vaisseaux thoraciques avec patch de tissu, autre
39.32.31↔	Suture de la veine cave supérieure	39.56.40↔	Réparation d'artères abdominales avec patch de tissu, SAP
39.32.32↔	Suture de la veine brachiocéphalique	39.56.41↔	Réparation de l'aorte abdominale avec patch de tissu
39.32.39↔	Suture de veine thoracique, autre	39.56.42↔	Réparation du tronc coeliaque avec patch de tissu
39.32.40↔	Suture de veine abdominale, SAP	39.56.43↔	Réparation de l'artère gastrique avec patch de tissu
39.32.41↔	Suture de la veine cave inférieure	39.56.44↔	Réparation de l'artère hépatique avec patch de tissu
39.32.42↔	Suture des veines iliaques commune et interne	39.56.45↔	Réparation de l'artère splénique avec patch de tissu
39.32.49↔	Suture de veine abdominale, autre	39.56.46↔	Réparation de l'artère rénale avec patch de tissu
39.32.99↔	Suture de veine, autre	39.56.47↔	Réparation de l'artère mésentérique avec patch de tissu
39.41↔	Contrôle d'hémorragie après chirurgie vasculaire	39.56.48↔	Réparation de l'artère iliaque avec patch de tissu
39.42↔	Révision de shunt artério-veineux pour dialyse rénale (hémodialyse)	39.56.49↔	Réparation d'artères abdominales avec patch de tissu, autre
39.43↔	Ablation de shunt artério-veineux pour hémodialyse	39.56.50↔	Réparation de veines abdominales avec patch de tissu, SAP
39.49.00↔	Autre révision après intervention vasculaire, SAP	39.56.51↔	Réparation de la veine cave inférieure avec patch de tissu
39.49.10↔	Révision d'anastomose vasculaire	39.56.52↔	Réparation de la veine iliaque avec patch de tissu
39.49.20↔	Révision d'implant vasculaire	39.56.59↔	Réparation de veines abdominales avec patch de tissu, autre
39.49.21↔	Remplacement d'implant vasculaire	39.56.60↔	Réparation de vaisseaux du membre inférieur avec patch de tissu, SAP
39.49.22↔	Ablation d'implant vasculaire	39.56.61↔	Réparation d'artères du membre inférieur avec patch de tissu
39.49.30↔	Remplacement de conduit cardiaque	39.56.62↔	Réparation de la veine fémorale et de la veine poplitée avec patch de tissu
39.49.99↔	Autre révision après intervention vasculaire, autre	39.56.63↔	Réparation d'autres veines profondes du membre inférieur avec patch de tissu
39.50.00↔	Angioplastie ou athérectomie d'autre(s) vaisseau(x) non-coronaire(s), SAP	39.56.64↔	Réparation de veines superficielles de la cuisse avec patch de tissu
39.50.10↔	Angioplastie ou athérectomie d'autre(s) vaisseau(x) non-coronaire(s) par ballonnet, SAP		
39.50.11↔	Angioplastie ou athérectomie d'autre(s) vaisseau(x) non-coronaire(s) par ballonnet simple		
39.50.12↔	Angioplastie ou athérectomie d'autre(s) vaisseau(x) non-coronaire(s) par ballonnet à lames		
39.50.13↔	Angioplastie ou athérectomie d'autre(s) vaisseau(x) non-coronaire(s) par ballonnet de cryoplastie		
39.50.14↔	Angioplastie ou athérectomie d'autre(s) vaisseau(x) non-coronaire(s) par ballonnet à élution médicamenteuse		
39.50.19↔	Angioplastie ou athérectomie d'autre(s) vaisseau(x) non-coronaire(s) par autre ballonnet		
39.50.20↔	Angioplastie par laser à lame d'autre(s) vaisseau(x) non-coronaire(s)		

39.56.69↔	Réparation de vaisseaux du membre inférieur avec patch de tissu, autre	39.59.17↔	Transposition de l'artère mésentérique
39.56.99↔	Réparation de vaisseau sanguin avec patch de tissu (plastie), autre	39.59.18↔	Transposition d'autres artères viscérales
39.57.00↔	Réparation de vaisseau sanguin avec patch synthétique (plastie), SAP	39.59.19↔	Transposition de l'artère iliaque
39.57.10↔	Réparation de vaisseaux de la tête et du cou avec patch synthétique, SAP	39.59.20↔	Transposition d'autres artères abdominales
39.57.11↔	Réparation de vaisseaux intracrâniens avec patch synthétique	39.59.21↔	Transposition d'artères de membre inférieur
39.57.12↔	Réparation d'artères extracrâniennes de la tête et du cou avec patch synthétique	39.59.29↔	Transposition d'artères, autre
39.57.13↔	Réparation de la veine jugulaire avec patch synthétique	39.59.30↔	Autre réparation de vaisseaux de la tête et du cou, SAP
39.57.19↔	Réparation de vaisseaux de la tête et du cou avec patch synthétique, autre	39.59.31↔	Autre réparation de vaisseaux intracrâniens
39.57.20↔	Réparation de vaisseaux du membre supérieur avec patch synthétique, SAP	39.59.32↔	Autre réparation d'artère vertébrale extracrânienne
39.57.21↔	Réparation d'artères du membre supérieur avec patch synthétique	39.59.33↔	Autre réparation d'artères extracrâniennes de la tête et du cou, autre
39.57.22↔	Réparation de la veine artère sous-clavière, de la veine axillaire et de la veine brachiocéphalique avec patch synthétique	39.59.34↔	Autre réparation de la veine jugulaire
39.57.23↔	Réparation d'autres veines profondes du membre supérieur avec patch synthétique	39.59.39↔	Autre réparation de vaisseaux de la tête et du cou, autre
39.57.29↔	Réparation de vaisseaux du membre supérieur avec patch synthétique, autre	39.59.40↔	Autre réparation de vaisseaux de membre supérieur, SAP
39.57.30↔	Réparation de vaisseaux thoraciques avec patch synthétique, SAP	39.59.41↔	Autre réparation d'artères de membre supérieur
39.57.31↔	Réparation de l'aorte thoracique avec patch synthétique	39.59.42↔	Autre réparation de la veine artère sous-clavière, de la veine axillaire et de la veine brachiocéphalique
39.57.32↔	Réparation de la veine pulmonaire avec patch synthétique	39.59.48↔	Autre réparation d'autres veines profondes du membre supérieur
39.57.33↔	Réparation de la veine cave supérieure avec patch synthétique	39.59.49↔	Autre réparation de vaisseaux de membre supérieur, autre
39.57.39↔	Réparation de vaisseaux thoraciques avec patch synthétique, autre	39.59.50↔	Autre réparation de vaisseaux thoraciques, SAP
39.57.40↔	Réparation d'artères abdominales avec patch synthétique, SAP	39.59.51↔	Autre réparation de l'aorte thoracique
39.57.41↔	Réparation de l'aorte abdominale avec patch synthétique	39.59.52↔	Autre réparation de l'artère pulmonaire
39.57.42↔	Réparation du tronc coeliaque avec patch synthétique	39.59.53↔	Autre réparation d'artères thoraciques, autre
39.57.43↔	Réparation de l'artère gastrique avec patch synthétique	39.59.54↔	Autre réparation de la veine pulmonaire
39.57.44↔	Réparation de l'artère hépatique avec patch synthétique	39.59.55↔	Autre réparation de la veine cave supérieure
39.57.45↔	Réparation de l'artère splénique avec patch synthétique	39.59.59↔	Autre réparation de vaisseaux thoraciques, autre
39.57.46↔	Réparation de l'artère rénale avec patch synthétique	39.59.60↔	Autre réparation d'artères abdominales, SAP
39.57.47↔	Réparation de l'artère mésentérique avec patch synthétique	39.59.61↔	Autre réparation de l'aorte abdominale
39.57.48↔	Réparation de l'artère iliaque avec patch synthétique	39.59.62↔	Autre réparation du tronc coeliaque
39.57.49↔	Réparation d'artères abdominales avec patch synthétique, autre	39.59.63↔	Autre réparation de l'artère gastrique
39.57.50↔	Réparation de veines abdominales avec patch synthétique, SAP	39.59.64↔	Autre réparation de l'artère hépatique
39.57.51↔	Réparation de la veine cave inférieure avec patch synthétique	39.59.65↔	Autre réparation de l'artère splénique
39.57.52↔	Réparation de la veine iliaque avec patch synthétique	39.59.66↔	Autre réparation de l'artère rénale
39.57.59↔	Réparation de veines abdominales avec patch synthétique, autre	39.59.67↔	Autre réparation de l'artère mésentérique
39.57.60↔	Réparation de vaisseaux du membre inférieur avec patch synthétique, SAP	39.59.68↔	Autre réparation de l'artère iliaque
39.57.61↔	Réparation d'artères du membre inférieur avec patch synthétique	39.59.69↔	Autre réparation d'artères abdominales, autre
39.57.62↔	Réparation de la veine fémorale et de la veine poplitée avec patch synthétique	39.59.70↔	Autre réparation de veines abdominales, SAP
39.57.63↔	Réparation d'autres veines profondes du membre inférieur avec patch synthétique	39.59.71↔	Autre réparation de la veine cave inférieure
39.57.64↔	Réparation de veines superficielles de la cuisse avec patch synthétique	39.59.72↔	Autre réparation de la veine iliaque
39.57.69↔	Réparation de vaisseaux du membre inférieur avec patch synthétique, autre	39.59.79↔	Autre réparation de veines abdominales, autre
39.57.99↔	Réparation de vaisseau sanguin avec patch synthétique (plastie), autre	39.59.80↔	Autre réparation de vaisseaux de membre inférieur, SAP
39.58↔	Réparation de vaisseau sanguin, avec patch de type non précisé	39.59.81↔	Autre réparation d'artères de membre inférieur
39.59.00↔	Autre réparation de vaisseau, SAP	39.59.82↔	Autre réparation de la veine fémorale
39.59.10↔	Transposition d'artères, SAP	39.59.83↔	Autre réparation de la veine poplitée
39.59.11↔	Transposition d'artère vertébrale extracrânienne	39.59.88↔	Autre réparation d'autres veines profondes du membre inférieur
39.59.12↔	Transposition d'autres artères extracrâniennes de la tête et du cou	39.59.89↔	Autre réparation de vaisseaux de membre inférieur, autre
39.59.13↔	Transposition d'artères de membre supérieur	39.59.90↔	Autre réparation de vaisseau, plastie de valves veineuses
39.59.14↔	Transposition d'artères thoraciques	39.59.99↔	Autre réparation de vaisseau, autre
39.59.15↔	Transposition de l'artère gastrique, de l'artère hépatique et de l'artère splénique	39.61.00↔	Circulation extracorporelle (CEC), SAP
39.59.16↔	Transposition de l'artère rénale	39.61.10↔	Circulation extra-corporelle (CEC) sous normothermie (plus de 35° C)
		39.61.11↔	Circulation extra-corporelle (CEC) sous légère hypothermie (32 - 35° C)
		39.61.12↔	Circulation extra-corporelle (CEC) sous hypothermie modérée (26 - moins de 32° C)
		39.61.13↔	Circulation extra-corporelle (CEC) sous forte hypothermie (20 - moins de 26° C)
		39.61.14↔	Circulation extra-corporelle (CEC) sous hypothermie profonde (moins de 20° C)
		39.61.99↔	Circulation extracorporelle (CEC), autre
		39.65.00‡↔	Oxygénation par membrane extracorporelle [ECMO] et traitement pré-ECMO, SAP
		39.65.01‡↔	Intervention d'assistance pulmonaire (IAP)
		39.65.10‡↔	Oxygénation par membrane extracorporelle (ECMO): durée du traitement non précisée
		39.65.11‡↔	Oxygénation par membrane extracorporelle (ECMO): durée du traitement: moins de 48 heures
		39.65.12‡↔	Oxygénation par membrane extracorporelle (ECMO): durée du traitement: 48 à moins de 96 heures

39.65.13†↔	Oxygénation par membrane extracorporelle (ECMO): durée du traitement: plus d'heures	39.72.99↔	Réparation ou occlusion endovasculaire des vaisseaux de la tête et du cou, autre
39.65.20†↔	Traitement pré-ECMO	39.73.00↔	Implantation endovasculaire de greffe sur l'aorte thoracique, SAP
39.65.40†↔	Assistance pulmonaire extracorporelle, sans pompe (PECLA)	39.73.10↔	Implantation endovasculaire de greffe sur l'aorte thoracique, sans fenestration ni bras latéral
39.65.50†↔	Utilisation d'une machine coeur-poumon minimalisée: durée du traitement non précisée	39.73.11↔	Implantation endovasculaire de greffe sur l'aorte thoracique, avec fenestration ou bras latéral
39.65.51†↔	Utilisation d'une machine coeur-poumon minimalisée: durée du traitement: moins de 48 heures	39.73.20↔	Implantation endovasculaire de greffe sur l'aorte thoraco-abdominale
39.65.52†↔	Utilisation d'une machine coeur-poumon minimalisée: durée du traitement: 48 à moins de 96 heures	39.73.99↔	Implantation endovasculaire de greffe sur l'aorte thoracique, autre
39.65.59†↔	Utilisation d'une machine coeur-poumon minimalisée: durée du traitement: plus d'heures	39.75.00↔	Intervention vasculaire transluminale percutanée, autres vaisseaux, SAP
39.65.99†↔	Oxygénation par membrane extracorporelle [ECMO] et traitement pré-ECMO, autre	39.75.01↔	Intervention vasculaire percutanée transluminale, ablation de corps étranger par sonde-panier ou autre cathéter
39.66↔	Shunt cardiopulmonaire percutané	39.75.10↔	Intervention vasculaire transluminale percutanée, autres vaisseaux, emploi de systèmes de cathéters pour recanalisation d'obstructions totales
39.71.00↔	Implantation endovasculaire d'une greffe dans l'aorte abdominale, SAP	39.75.11↔	Intervention vasculaire transluminale percutanée, autres vaisseaux, thrombectomie à lame rotative
39.71.10↔	Implantation endovasculaire d'une greffe dans l'aorte abdominale, aorto-iliaque, sans fenestration ni bras latéral	39.75.12↔	Intervention vasculaire transluminale percutanée, autres vaisseaux, angioplastie au laser
39.71.11↔	Implantation endovasculaire d'une greffe dans l'aorte abdominale, aorto-iliaque, avec fenestration ou bras latéral	39.75.13↔	Intervention vasculaire transluminale percutanée, autres vaisseaux, emploi de système anti-embolique (vaisseaux périphériques ou viscéraux)
39.71.12↔	Implantation endovasculaire d'une greffe dans l'aorte abdominale, prothèse de bifurcation aorto-bi-iliaque, sans fenestration ni bras latéral	39.75.14↔	Intervention vasculaire transluminale percutanée, autres vaisseaux, athérectomie
39.71.13↔	Implantation endovasculaire d'une greffe dans l'aorte abdominale, prothèse de bifurcation aorto-bi-iliaque, avec fenestration et bras latéral	39.75.15↔	Intervention vasculaire transluminale percutanée, autres vaisseaux, thrombolyse sélective
39.71.14↔	Implantation endovasculaire d'une greffe dans l'aorte abdominale, prothèse tubulaire aorto-bi-iliaque, sans fenestration ni bras latéral	39.75.16↔	Intervention vasculaire transluminale percutanée, autres vaisseaux, thrombolyse sélective, assistance échographique
39.71.15↔	Implantation endovasculaire d'une greffe dans l'aorte abdominale, prothèse tubulaire aorto-bi-iliaque, avec fenestration ou bras latéral	39.75.20↔	Intervention vasculaire transluminale percutanée, autres vaisseaux, ablation par radiofréquence délivrée par cathéter dans l'artère rénale
39.71.99↔	Implantation endovasculaire d'une greffe dans l'aorte abdominale, autre	39.75.30↔	Augmentation de la perfusion cérébrale par clampage endoaortique partiel à ballonnet
39.72.00↔	Réparation ou occlusion endovasculaire des vaisseaux de la tête et du cou, SAP	39.75.99↔	Intervention vasculaire transluminale percutanée, autres vaisseaux, autre
39.72.10↔	Embolisation sélective de vaisseaux intracrâniens, SAP	39.76.00↔	Intervention endovasculaire transluminale percutanée sur vaisseau(x) (extracrânien(s)) précérébral(aux), SAP
39.72.11↔	Embolisation sélective de vaisseaux intracrâniens, avec particules ou spires métalliques	39.76.10↔	Angioplastie percutanée à ballonnet de vaisseau(x) (extracrânien(s)) précérébral(aux)
39.72.12↔	Embolisation sélective de vaisseaux intracrâniens, avec liquides embolisants, ballonnets détachables ou filtres	39.76.20↔	Angioplastie percutanée de vaisseau(x) (extracrânien(s)) précérébral(aux), système à lame rotative ou multilames
39.72.13↔	Embolisation sélective de vaisseaux intracrâniens par des stents utilisés comme flow-diverter	39.76.30↔	Angioplastie percutanée au laser de vaisseau(x) (extracrânien(s)) précérébral(aux)
39.72.14↔	Embolisation sélective de vaisseaux intracrâniens, avec matériel embolisant adhésif	39.76.40↔	Athérectomie percutanée de vaisseau(x) (extracrânien(s)) précérébral(aux)
39.72.19↔	Embolisation sélective de vaisseaux intracrâniens, autre	39.76.50↔	Thrombolyse percutanée sélective de vaisseaux extracrâniens de la tête et du cou
39.72.20↔	Embolisation sélective de vaisseaux extracrâniens de la tête et du cou, SAP	39.76.60↔	Thrombectomie percutanée de vaisseau(x) (extracrânien(s)) précérébral(aux), SAP
39.72.21↔	Embolisation sélective de vaisseaux extracrâniens de la tête et du cou, avec particules ou spires métalliques	39.76.61↔	Thrombectomie percutanée à lame rotative de vaisseau(x) (extracrânien(s)) précérébral(aux)
39.72.22↔	Embolisation sélective de vaisseaux extracrâniens avec liquides embolisants, ballonnets détachables ou filtres	39.76.62↔	Thrombectomie percutanée de vaisseau(x) extracrânien(s) assistée par stent
39.72.24↔	Embolisation sélective de vaisseaux extracrâniens de la tête et du cou, avec matériel embolisant adhésif	39.76.69↔	Thrombectomie percutanée de vaisseau(x) (extracrânien(s)) précérébral(aux), autre
39.72.29↔	Embolisation sélective de vaisseaux extracrâniens de la tête et du cou, autre	39.76.70↔	Extraction endovasculaire percutanée de corps étranger de vaisseaux extracrâniens de la tête et du cou
39.72.30↔	Embolisation transluminale percutanée de malformation vasculaire par microcathéter, SAP	39.76.99↔	Intervention endovasculaire transluminale percutanée sur vaisseau(x) (extracrânien(s)) précérébral(aux), autre
39.72.31↔	Embolisation transluminale percutanée de malformation vasculaire par microcathéter, utilisation d'un microcathéter	39.77.00↔	Intervention endovasculaire transluminale percutanée sur vaisseau(x) intracrânien(s), SAP
39.72.32↔	Embolisation transluminale percutanée de malformation vasculaire par microcathéter, utilisation de deux microcathéters	39.77.10↔	Angioplastie percutanée à ballonnet de vaisseau(x) intracrânien(s)
39.72.33↔	Embolisation transluminale percutanée de malformation vasculaire par microcathéter, utilisation de trois microcathéters	39.77.20↔	Bladeangioplastie percutanée de vaisseau(x) intracrânien(s)
39.72.34↔	Embolisation transluminale percutanée de malformation vasculaire par microcathéter, utilisation de quatre microcathéters	39.77.30↔	Angioplastie percutanée au laser de vaisseau(x) intracrânien(s)
39.72.35↔	Embolisation transluminale percutanée de malformation vasculaire par microcathéter, utilisation de cinq microcathéters	39.77.40↔	Athérectomie percutanée de vaisseau(x) intracrânien(s)
39.72.39↔	Embolisation transluminale percutanée de malformation vasculaire par microcathéter, utilisation de plus de cinq microcathéters	39.77.50↔	Thrombectomie percutanée sélective de vaisseau(x) intracrânien(s)
		39.77.60↔	Thrombectomie percutanée de vaisseau(x) intracrânien(s), SAP

39.77.61↔	Thrombectomie percutanée à lame rotative de vaisseau(x) intracrânien(s)	39.79.55↔	Embolisation sélective par filtres, vaisseaux viscéraux
39.77.62↔	Thrombectomie percutanée de vaisseau(x) intracrânien(s) assistée par stent	39.79.56↔	Embolisation sélective par filtres, vaisseaux abdominaux
39.77.69↔	Thrombectomie percutanée de vaisseau(x) intracrânien(s), autre	39.79.57↔	Embolisation sélective par filtres, vaisseaux du membre inférieur
39.77.70↔	Extraction endovasculaire percutanée de corps étranger de vaisseau(x) intracrânien(s)	39.79.58↔	Embolisation sélective par filtres, vaisseaux rachidiens
39.77.99↔	Intervention endovasculaire transluminale percutanée sur vaisseau(x) intracrânien(s), autre	39.79.59↔	Embolisation sélective par filtres, autres vaisseaux, autre
39.79.00↔	Autre réparation endovasculaire (d'anévrismes) d'autres vaisseaux, SAP	39.79.60↔	Embolisation sélective par particules, autres vaisseaux, SAP
39.79.10↔	Implantation endovasculaire de greffe, autres vaisseaux, SAP	39.79.61↔	Embolisation sélective par particules, vaisseaux du membre supérieur
39.79.11↔	Implantation endovasculaire de greffe, vaisseaux viscéraux	39.79.62↔	Embolisation sélective par particules, aorte
39.79.12↔	Implantation endovasculaire de greffe, vaisseaux du bassin	39.79.63↔	Embolisation sélective par particules, canal artériel persistant
39.79.13↔	Implantation endovasculaire de greffe, vaisseaux abdominaux	39.79.64↔	Embolisation sélective par particules, vaisseaux thoraciques
39.79.19↔	Implantation endovasculaire de greffe, autres vaisseaux, autre	39.79.65↔	Embolisation sélective par particules, vaisseaux viscéraux
39.79.20↔	Embolisation ou occlusion par coils, autres vaisseaux, SAP	39.79.66↔	Embolisation sélective par particules, vaisseaux abdominaux
39.79.21↔	Embolisation ou occlusion par coils, vaisseaux du membre supérieur	39.79.67↔	Embolisation sélective par particules, vaisseaux du membre inférieur
39.79.22↔	Embolisation ou occlusion par coils, aorte	39.79.68↔	Embolisation sélective par particules, vaisseaux rachidiens
39.79.23↔	Embolisation ou occlusion par coils, canal artériel persistant	39.79.69↔	Embolisation sélective par particules, autres vaisseaux, autre
39.79.24↔	Embolisation ou occlusion par coils, vaisseaux thoraciques	39.79.70↔	Fermeture d'artères par cathéter au laser, autres vaisseaux, SAP
39.79.25↔	Embolisation ou occlusion par coils, vaisseaux viscéraux	39.79.71↔	Fermeture d'artères par cathéter au laser, artères du membre supérieur
39.79.26↔	Embolisation ou occlusion par coils, vaisseaux abdominaux	39.79.72↔	Fermeture d'artères par cathéter au laser, aorte
39.79.27↔	Embolisation ou occlusion par coils, vaisseaux du membre inférieur	39.79.74↔	Fermeture d'artères par cathéter au laser, vaisseaux thoraciques
39.79.28↔	Embolisation ou occlusion par coils, vaisseaux rachidiens	39.79.75↔	Fermeture d'artères par cathéter au laser, vaisseaux du membre inférieur
39.79.29↔	Embolisation ou occlusion par coils, autres vaisseaux, autre	39.79.76↔	Fermeture d'artères par cathéter au laser, vaisseaux viscéraux
39.79.30↔	Embolisation sélective par liquides embolisants, autres vaisseaux, SAP	39.79.77↔	Fermeture d'artères par cathéter au laser, vaisseaux abdominaux
39.79.31↔	Embolisation sélective par liquides embolisants, vaisseaux du membre supérieur	39.79.79↔	Fermeture d'artères par cathéter au laser, autres vaisseaux, autre
39.79.32↔	Embolisation sélective par liquides embolisants, aorte	39.79.80↔	Fermeture d'artères par cathéter à radiofréquence, autres vaisseaux, SAP
39.79.33↔	Embolisation sélective par liquides embolisants, canal artériel persistant	39.79.81↔	Fermeture d'artères par cathéter à radiofréquence, artères du membre supérieur
39.79.34↔	Embolisation sélective par liquides embolisants, vaisseaux thoraciques	39.79.82↔	Fermeture d'artères par cathéter à radiofréquence, aorte
39.79.35↔	Embolisation sélective par liquides embolisants, vaisseaux viscéraux	39.79.84↔	Fermeture d'artères par cathéter à radiofréquence, vaisseaux thoraciques
39.79.36↔	Embolisation sélective par liquides embolisants, vaisseaux abdominaux	39.79.85↔	Fermeture d'artères par cathéter à radiofréquence, vaisseaux du membre inférieur
39.79.37↔	Embolisation sélective par liquides embolisants, vaisseaux du membre inférieur	39.79.86↔	Fermeture d'artères par cathéter à radiofréquence, vaisseaux viscéraux
39.79.38↔	Embolisation sélective par liquides embolisants, vaisseaux rachidiens	39.79.87↔	Fermeture d'artères par cathéter à radiofréquence, vaisseaux abdominaux
39.79.39↔	Embolisation sélective par liquides embolisants, autres vaisseaux, autre	39.79.89↔	Fermeture d'artères par cathéter à radiofréquence, autres vaisseaux, autre
39.79.40↔	Embolisation sélective par ballonnets détachables, autres vaisseaux, SAP	39.79.99↔	Autre réparation endovasculaire (d'anévrismes) d'autres vaisseaux, autre
39.79.41↔	Embolisation sélective par ballonnets détachables, vaisseaux du membre supérieur	39.8x.00↔	Opération du corps carotidien, du sinus carotidien et d'autres corps vasculaires, SAP
39.79.42↔	Embolisation sélective par ballonnets détachables, aorte	39.8x.10↔	Exploration du corps carotidien et d'autres corps vasculaires
39.79.43↔	Embolisation sélective par ballonnets détachables, canal artériel persistant	39.8x.11↔	Excision du corps carotidien et d'autres corps vasculaires
39.79.44↔	Embolisation sélective par ballonnets détachables, vaisseaux thoraciques	39.8x.20↔	Implantation ou remplacement de générateur d'impulsions pour activation du baroréflexe
39.79.45↔	Embolisation sélective par ballonnets détachables, vaisseaux viscéraux	39.8x.21↔	Révision (sans remplacement) de générateur d'impulsions pour activation du baroréflexe
39.79.46↔	Embolisation sélective par ballonnets détachables, vaisseaux abdominaux	39.8x.22↔	Ablation de générateur d'impulsions pour activation du baroréflexe
39.79.47↔	Embolisation sélective par ballonnets détachables, vaisseaux rachidiens	39.8x.30↔	Implantation ou remplacement d'électrode(s) pour activation du baroréflexe
39.79.48↔	Embolisation sélective par ballonnets détachables, vaisseaux du membre inférieur	39.8x.31↔	Révision (sans remplacement) d'électrode(s) pour activation du baroréflexe
39.79.49↔	Embolisation sélective par ballonnets détachables, autres vaisseaux, autre	39.8x.32↔	Ablation d'électrode(s) pour activation du baroréflexe
39.79.50↔	Embolisation sélective par filtres, autres vaisseaux, SAP	39.8x.99↔	Opération du corps carotidien, du sinus carotidien et d'autres corps vasculaires, autre
39.79.51↔	Embolisation sélective par filtres, vaisseaux du membre supérieur	39.90.00↔	Insertion de stent(s) dans un/des vaisseau(x) périphérique(s) sans libération de substance médicamenteuse, SAP
39.79.52↔	Embolisation sélective par filtres, aorte	39.90.10↔	Insertion de stents dans des vaisseaux non cardiaques, stents nus
39.79.53↔	Embolisation sélective par filtres, canal artériel persistant	39.90.11↔	Insertion de stents dans des vaisseaux non cardiaques, stents biorésorbables
39.79.54↔	Embolisation sélective par filtres, vaisseaux thoraciques		

39.90.12↔	Insertion de stents dans des vaisseaux non cardiaques, stents à grand lumen, SAP	39.95.49‡↔	Hémodialyse continue, veino-veineuse à l'aide d'une pompe à sang [CVVHD], avec anticoagulation par d'autres substances: plus d'heures
39.90.13↔	Insertion de stents dans des vaisseaux non cardiaques, stents à grand lumen, non couverts	39.95.50‡↔	Hémofiltration, SAP
39.90.14↔	Insertion de stents dans des vaisseaux non cardiaques, stents à grand lumen, couverts	39.95.59‡↔	Hémofiltration, autre
39.90.15↔	Insertion de stents dans des vaisseaux non cardiaques, stents couverts (stentgrafts) dans des vaisseaux sans anévrisme	39.95.60‡↔	Hémofiltration intermittente, SAP
39.90.16↔	Insertion de stents dans des vaisseaux non cardiaques, stents couverts à surface bioactive	39.95.61‡↔	Hémofiltration intermittente, avec anticoagulation par héparine ou sans anticoagulation
39.90.19↔	Insertion de stents dans des vaisseaux non cardiaques, autres stents	39.95.62‡↔	Hémofiltration intermittente, avec anticoagulation par d'autres substances
39.90.30↔	Insertion de stents extra-long (>10 cm) dans des vaisseaux non cardiaques, SAP	39.95.63‡↔	Hémofiltration intermittente prolongée, avec anticoagulation par héparine ou sans anticoagulation
39.90.31↔	Insertion de stents nus extra-long (>10 cm) dans des vaisseaux non cardiaques	39.95.64‡↔	Hémofiltration intermittente prolongée, avec anticoagulation par d'autres substances
39.90.32↔	Insertion de stents imprégnés extra-long (>10 cm) dans des vaisseaux non cardiaques	39.95.70‡↔	Hémofiltration continue, veino-veineuse à l'aide d'une pompe à sang [CVVH], avec anticoagulation par héparine ou sans anticoagulation, SAP
39.90.39↔	Insertion de stents extra-long (>10 cm) dans des vaisseaux non cardiaques, autre	39.95.71‡↔	Hémofiltration continue, veino-veineuse à l'aide d'une pompe à sang [CVVH], avec anticoagulation par héparine ou sans anticoagulation: jusqu'à 24 heures
39.91.00↔	Libération de vaisseau, SAP	39.95.72‡↔	Hémofiltration continue, veino-veineuse à l'aide d'une pompe à sang [CVVH], avec anticoagulation par héparine ou sans anticoagulation: plus de 24 heures à 72 heures
39.91.99↔	Libération de vaisseau, autre	39.95.73‡↔	Hémofiltration continue, veino-veineuse à l'aide d'une pompe à sang [CVVH], avec anticoagulation par héparine ou sans anticoagulation: plus de 72 heures à 144 heures
39.95.10‡↔	Hémodialyse, SAP	39.95.74‡↔	Hémofiltration continue, veino-veineuse à l'aide d'une pompe à sang [CVVH], avec anticoagulation par héparine ou sans anticoagulation: plus de 144 heures à 264 heures
39.95.19‡↔	Hémodialyse, autre	39.95.75‡↔	Hémofiltration continue, veino-veineuse à l'aide d'une pompe à sang [CVVH], avec anticoagulation par héparine ou sans anticoagulation: plus de 264 heures à 432 heures
39.95.20‡↔	Hémodialyse intermittente, SAP	39.95.79‡↔	Hémofiltration continue, veino-veineuse à l'aide d'une pompe à sang [CVVH], avec anticoagulation par héparine ou sans anticoagulation: plus d'heures
39.95.21‡↔	Hémodialyse intermittente, avec anticoagulation par héparine ou sans anticoagulation	39.95.80‡↔	Hémofiltration continue, veino-veineuse à l'aide d'une pompe à sang [CVVH], avec anticoagulation par d'autres substances, SAP
39.95.22‡↔	Hémodialyse intermittente, avec anticoagulation par d'autres substances	39.95.81‡↔	Hémofiltration continue, veino-veineuse à l'aide d'une pompe à sang [CVVH], avec anticoagulation par d'autres substances: jusqu'à 24 heures
39.95.23‡↔	Hémodialyse intermittente prolongée, avec anticoagulation par héparine ou sans anticoagulation	39.95.82‡↔	Hémofiltration continue, veino-veineuse à l'aide d'une pompe à sang [CVVH], avec anticoagulation par d'autres substances: plus de 24 heures à 72 heures
39.95.24‡↔	Hémodialyse intermittente prolongée, avec anticoagulation par d'autres substances	39.95.83‡↔	Hémofiltration continue, veino-veineuse à l'aide d'une pompe à sang [CVVH], avec anticoagulation par d'autres substances: plus de 72 heures à 144 heures
39.95.30‡↔	Hémodialyse continue, veino-veineuse à l'aide d'une pompe à sang [CVVHD], avec anticoagulation par héparine ou sans anticoagulation, SAP	39.95.84‡↔	Hémofiltration continue, veino-veineuse à l'aide d'une pompe à sang [CVVH], avec anticoagulation par d'autres substances: plus de 144 heures à 264 heures
39.95.31‡↔	Hémodialyse continue, veino-veineuse à l'aide d'une pompe à sang [CVVHD], avec anticoagulation par héparine ou sans anticoagulation: jusqu'à 24 heures	39.95.85‡↔	Hémofiltration continue, veino-veineuse à l'aide d'une pompe à sang [CVVH], avec anticoagulation par d'autres substances: plus de 264 heures à 432 heures
39.95.32‡↔	Hémodialyse continue, veino-veineuse à l'aide d'une pompe à sang [CVVHD], avec anticoagulation par héparine ou sans anticoagulation: plus de 24 heures à 72 heures	39.95.89‡↔	Hémofiltration continue, veino-veineuse à l'aide d'une pompe à sang [CVVH], avec anticoagulation par d'autres substances: plus d'heures
39.95.33‡↔	Hémodialyse continue, veino-veineuse à l'aide d'une pompe à sang [CVVHD], avec anticoagulation par héparine ou sans anticoagulation: plus de 72 heures à 144 heures	39.95.a0‡↔	Hémofiltration continue, artério-veineuse (CAVH), SAP
39.95.34‡↔	Hémodialyse continue, veino-veineuse à l'aide d'une pompe à sang [CVVHD], avec anticoagulation par héparine ou sans anticoagulation: plus de 144 heures à 264 heures	39.95.a1‡↔	Hémofiltration continue, artério-veineuse (CAVH): jusqu'à 24 heures
39.95.35‡↔	Hémodialyse continue, veino-veineuse à l'aide d'une pompe à sang [CVVHD], avec anticoagulation par héparine ou sans anticoagulation: plus de 264 heures à 432 heures	39.95.a2‡↔	Hémofiltration continue, artério-veineuse (CAVH): plus de 24 heures à 72 heures
39.95.39‡↔	Hémodialyse continue, veino-veineuse à l'aide d'une pompe à sang [CVVHD], avec anticoagulation par héparine ou sans anticoagulation: plus d'heures	39.95.a3‡↔	Hémofiltration continue, artério-veineuse (CAVH): plus de 72 heures à 144 heures
39.95.40‡↔	Hémodialyse continue, veino-veineuse à l'aide d'une pompe à sang [CVVHD], avec anticoagulation par d'autres substances, SAP	39.95.a4‡↔	Hémofiltration continue, artério-veineuse (CAVH): plus de 144 heures à 264 heures
39.95.41‡↔	Hémodialyse continue, veino-veineuse à l'aide d'une pompe à sang [CVVHD], avec anticoagulation par d'autres substances: jusqu'à 24 heures	39.95.a5‡↔	Hémofiltration continue, artério-veineuse (CAVH): plus de 264 heures à 432 heures
39.95.42‡↔	Hémodialyse continue, veino-veineuse à l'aide d'une pompe à sang [CVVHD], avec anticoagulation par d'autres substances: plus de 24 heures à 72 heures	39.95.a9‡↔	Hémofiltration continue, artério-veineuse (CAVH): plus d'heures
39.95.43‡↔	Hémodialyse continue, veino-veineuse à l'aide d'une pompe à sang [CVVHD], avec anticoagulation par d'autres substances: plus de 72 heures à 144 heures	39.95.b0‡↔	Hémodiafiltration intermittente, SAP
39.95.44‡↔	Hémodialyse continue, veino-veineuse à l'aide d'une pompe à sang [CVVHD], avec anticoagulation par d'autres substances: plus de 144 heures à 264 heures	39.95.b1‡↔	Hémodiafiltration intermittente, avec anticoagulation par héparine ou sans anticoagulation
39.95.45‡↔	Hémodialyse continue, veino-veineuse à l'aide d'une pompe à sang [CVVHD], avec anticoagulation par d'autres substances: plus de 264 heures à 432 heures	39.95.b2‡↔	Hémodiafiltration intermittente, avec anticoagulation par d'autres substances

39.95.b3†↔	Hémodiafiltration intermittente prolongée, avec anticoagulation par héparine ou sans anticoagulation	39.95.g2†↔	Thérapie de substitution rénale après échec de transplantation de rein: continue: plus de 24 heures à 72 heures
39.95.b9†↔	Hémodiafiltration intermittente prolongée, avec anticoagulation par d'autres substances	39.95.g3†↔	Thérapie de substitution rénale après échec de transplantation de rein: continue: plus de 72 heures à 144 heures
39.95.c0†↔	Hémodiafiltration continue, veino-veineuse à l'aide d'une pompe à sang [CVVHDF], avec anticoagulation par héparine ou sans anticoagulation, SAP	39.95.g4†↔	Thérapie de substitution rénale après échec de transplantation de rein: continue: plus de 144 heures à 264 heures
39.95.c1†↔	Hémodiafiltration continue, veino-veineuse à l'aide d'une pompe à sang [CVVHDF], avec anticoagulation par héparine ou sans anticoagulation: jusqu'à 24 heures	39.95.g5†↔	Thérapie de substitution rénale après échec de transplantation de rein: continue: plus de 264 heures à 432 heures
39.95.c2†↔	Hémodiafiltration continue, veino-veineuse à l'aide d'une pompe à sang [CVVHDF], avec anticoagulation par héparine ou sans anticoagulation: plus de 24 heures à 72 heures	39.95.g9†↔	Thérapie de substitution rénale après échec de transplantation de rein: continue: plus d'heures
39.95.c3†↔	Hémodiafiltration continue, veino-veineuse à l'aide d'une pompe à sang [CVVHDF], avec anticoagulation par héparine ou sans anticoagulation: plus de 72 heures à 144 heures	39.97.10†↔	Perfusion de membre, isolée
39.95.c4†↔	Hémodiafiltration continue, veino-veineuse à l'aide d'une pompe à sang [CVVHDF], avec anticoagulation par héparine ou sans anticoagulation: plus de 144 heures à 264 heures	39.99.00↔	Autres opérations de vaisseaux, SAP
39.95.c5†↔	Hémodiafiltration continue, veino-veineuse à l'aide d'une pompe à sang [CVVHDF], avec anticoagulation par héparine ou sans anticoagulation: plus de 264 heures à 432 heures	39.99.10↔	Aortopexie
39.95.c9†↔	Hémodiafiltration continue, veino-veineuse à l'aide d'une pompe à sang [CVVHDF], avec anticoagulation par héparine ou sans anticoagulation: plus d'heures	39.99.20↔	Opérations d'anomalies vasculaires congénitales, SAP
39.95.d0†↔	Hémodiafiltration continue, veino-veineuse à l'aide d'une pompe à sang [CVVHDF], avec anticoagulation par d'autres substances, SAP	39.99.21↔	Opérations d'anomalie congénitale de l'isthme aortique (sténose) ou d'interruption de la crosse aortique
39.95.d1†↔	Hémodiafiltration continue, veino-veineuse à l'aide d'une pompe à sang [CVVHDF], avec anticoagulation par d'autres substances: jusqu'à 24 heures	39.99.22↔	Opérations d'anomalie congénitale de l'artère ou de la veine pulmonaire ou d'une artère sous-clavière droite rétro-oesophagienne (arteria lusoria)
39.95.d2†↔	Hémodiafiltration continue, veino-veineuse à l'aide d'une pompe à sang [CVVHDF], avec anticoagulation par d'autres substances: plus de 24 heures à 72 heures	39.99.23↔	Opérations d'anomalies congénitales de la veine cave
39.95.d3†↔	Hémodiafiltration continue, veino-veineuse à l'aide d'une pompe à sang [CVVHDF], avec anticoagulation par d'autres substances: plus de 72 heures à 144 heures	39.99.24↔	Opération et unifocalisation de vaisseaux collatéraux congénitaux
39.95.d4†↔	Hémodiafiltration continue, veino-veineuse à l'aide d'une pompe à sang [CVVHDF], avec anticoagulation par d'autres substances: plus de 144 heures à 264 heures	39.99.30↔	Fermeture par cathéter du canal artériel de Botal, SAP
39.95.d5†↔	Hémodiafiltration continue, veino-veineuse à l'aide d'une pompe à sang [CVVHDF], avec anticoagulation par d'autres substances: plus de 264 heures à 432 heures	39.99.31↔	Fermeture par cathéter du canal artériel de Botal, avec coil
39.95.d9†↔	Hémodiafiltration continue, veino-veineuse à l'aide d'une pompe à sang [CVVHDF], avec anticoagulation par d'autres substances: plus d'heures	39.99.32↔	Fermeture par cathéter du canal artériel de Botal, avec obturateur d'Amplatz
39.95.e0†↔	Hémodiafiltration continue, artério-veineuse (CAVHDF), SAP	39.99.38↔	Fermeture par cathéter du canal artériel de Botal, autre
39.95.e1†↔	Hémodiafiltration continue, artério-veineuse (CAVHDF): jusqu'à 24 heures	39.99.39↔	Opérations d'autres anomalies vasculaires congénitales
39.95.e2†↔	Hémodiafiltration continue, artério-veineuse (CAVHDF): plus de 24 heures à 72 heures	39.99.99↔	Autres opérations de vaisseaux, autre
39.95.e3†↔	Hémodiafiltration continue, artério-veineuse (CAVHDF): plus de 72 heures à 144 heures	40.0↔	Incision de structures lymphatiques
39.95.e4†↔	Hémodiafiltration continue, artério-veineuse (CAVHDF): plus de 144 heures à 264 heures	40.11.00↔	Biopsie de structure lymphatique, SAP
39.95.e5†↔	Hémodiafiltration continue, artério-veineuse (CAVHDF): plus de 264 heures à 432 heures	40.11.10↔	Biopsie ouverte (par incision) de ganglion lymphatique médiastinal, para-aortique, iliaque ou pelvien
39.95.e9†↔	Hémodiafiltration continue, artério-veineuse (CAVHDF): plus d'heures	40.11.11↔	Biopsie ouverte (par incision) de ganglion lymphatique cervical, supraclaviculaire, axillaire ou inguinal
39.95.f0†↔	Thérapie de substitution rénale après échec de transplantation de rein, SAP	40.11.20↔	Biopsie fermée [percutanée] (à l'aiguille) de ganglion lymphatique
39.95.f1†↔	Thérapie de substitution rénale après échec de transplantation de rein: intermittente: 1 à 3 traitements	40.11.99↔	Biopsie de structure lymphatique, autre
39.95.f2†↔	Thérapie de substitution rénale après échec de transplantation de rein: intermittente: 4 à 5 traitements	40.19.00↔	Autres techniques diagnostiques concernant les structures lymphatiques, SAP
39.95.f3†↔	Thérapie de substitution rénale après échec de transplantation de rein: intermittente: 6 à 10 traitements	40.19.99↔	Autres techniques diagnostiques concernant les structures lymphatiques, autre
39.95.f9†↔	Thérapie de substitution rénale après échec de transplantation de rein: intermittente: plus de traitements	40.21.00↔	Excision de ganglion lymphatique cervical profond, SAP
39.95.g0†↔	Thérapie de substitution rénale après échec de transplantation de rein: continue, SAP	40.21.10↔	Excision de ganglions et vaisseaux lymphatiques isolés, ganglion cervical non marqué
39.95.g1†↔	Thérapie de substitution rénale après échec de transplantation de rein: continue: jusqu'à 24 heures	40.21.11↔	Excision de ganglions et vaisseaux lymphatiques isolés, ganglion cervical marqué à l'aide d'un radioisotope ou d'un colorant (lymphadénectomie de ganglion sentinelle)
		40.21.99↔	Excision de ganglion lymphatique cervical profond, autre
		40.22.00↔	Excision de ganglion lymphatique mammaire interne, SAP
		40.22.10↔	Excision de ganglion lymphatique mammaire interne, par thoracoscopie
		40.22.20↔	Excision chirurgicale ouverte de ganglion lymphatique mammaire interne
		40.22.99↔	Excision de ganglion lymphatique mammaire interne, autre
		40.23.00↔	Excision de ganglion lymphatique axillaire, SAP
		40.23.10↔	Excision de ganglion lymphatique axillaire, non marqué
		40.23.11↔	Excision de ganglion lymphatique axillaire marqué à l'aide d'un radioisotope ou d'un colorant (lymphadénectomie de ganglion sentinelle)
		40.23.99↔	Excision de ganglion lymphatique axillaire, autre
		40.24.00↔	Excision de ganglion lymphatique inguinal, SAP
		40.24.10↔	Excision chirurgicale ouverte de ganglion lymphatique inguinal, non marqué
		40.24.11↔	Excision chirurgicale ouverte de ganglion lymphatique inguinal marqué à l'aide d'un radioisotope ou d'un colorant (lymphadénectomie de ganglion sentinelle)
		40.24.20↔	Excision de ganglion lymphatique inguinal, par laparoscopie
		40.24.99↔	Excision de ganglion lymphatique inguinal, autre
		40.29.00↔	Excision simple d'autre structure lymphatique, SAP
		40.29.10↔	Excision de ganglion lymphatique médiastinal, SAP

40.29.11↔	Excision chirurgicale ouverte de ganglion lymphatique médiastinal	40.50↔	Excision radicale de ganglions lymphatiques, SAP
40.29.12↔	Excision de ganglion lymphatique médiastinal, par thoracoscopie	40.51.00↔	Excision radicale des ganglions lymphatiques axillaires, SAP
40.29.19↔	Excision de ganglion lymphatique médiastinal, autre	40.51.10↔	Excision radicale des ganglions lymphatiques axillaires, indépendante d'autre intervention
40.29.20↔	Excision de ganglion lymphatique para-aortique	40.51.11↔	Excision radicale des ganglions lymphatiques axillaires dans le cadre d'une autre intervention
40.29.30↔	Excision de ganglion lymphatique iliaque	40.51.99↔	Excision radicale des ganglions lymphatiques axillaires, autre
40.29.70↔	Excision de lymphangiome ou d'hygroma kystique	40.52.00↔	Excision radicale des ganglions lymphatiques péri-aortiques, SAP
40.29.80↔	Excision d'adénopathie abdominale, excision de plusieurs ganglions (avec biopsie du foie), SAP	40.52.10↔	Excision radicale des ganglions lymphatiques rétropéritonéaux (para-aortiques, para-caves) et pelviens, indépendante d'autre intervention
40.29.81↔	Excision d'adénopathie abdominale, excision de plusieurs ganglions (avec biopsie du foie), chirurgie ouverte [laparotomie de stadification]	40.52.11↔	Excision radicale des ganglions lymphatiques rétropéritonéaux (para-aortiques, para-caves) et pelviens, au cours d'une autre intervention
40.29.82↔	Excision d'adénopathie abdominale, excision de plusieurs ganglions (avec biopsie du foie), par laparoscopie [laparotomie de stadification]	40.52.99↔	Excision radicale des ganglions lymphatiques péri-aortiques, autre
40.29.89↔	Excision d'adénopathie abdominale, excision de plusieurs ganglions (avec biopsie du foie), autre	40.53.00↔	Excision radicale des ganglions lymphatiques iliaques, SAP
40.29.99↔	Excision simple d'autre structure lymphatique, autre	40.53.10↔	Excision radicale des ganglions lymphatiques iliaques, indépendante d'autre intervention
40.3x.00↔	Excision de ganglions lymphatiques régionaux, SAP	40.53.11↔	Excision radicale des ganglions lymphatiques iliaques dans le cadre d'une autre intervention
40.3x.09↔	Excision de ganglions lymphatiques régionaux, autre	40.53.99↔	Excision radicale des ganglions lymphatiques iliaques, autre
40.3x.10↔	Lymphadénectomie régionale, indépendante d'autre intervention, SAP	40.54.00↔	Excision radicale des ganglions lymphatiques inguinaux, SAP
40.3x.11↔	Lymphadénectomie régionale, indépendante d'autre intervention, région cervicale	40.54.10↔	Excision radicale des ganglions lymphatiques inguinaux, indépendante d'autre intervention
40.3x.12↔	Lymphadénectomie régionale, indépendante d'autre intervention, région axillaire	40.54.11↔	Excision radicale des ganglions lymphatiques inguinaux dans le cadre d'une autre intervention
40.3x.13↔	Lymphadénectomie régionale, indépendante d'autre intervention, région para-aortique, pelvienne ou iliaque ou pour obturation	40.54.99↔	Excision radicale des ganglions lymphatiques inguinaux, autre
40.3x.14↔	Lymphadénectomie régionale, indépendante d'autre intervention, région inguinale, chirurgie ouverte	40.59.00↔	Excision radicale d'autres ganglions lymphatiques, SAP
40.3x.15↔	Lymphadénectomie régionale, indépendante d'autre intervention, région inguinale, par laparoscopie	40.59.10↔	Excision radicale d'autres ganglions lymphatiques, indépendante d'autre intervention, SAP
40.3x.16↔	Lymphadénectomie régionale, indépendante d'autre intervention, région médiastinale et peribronchique	40.59.11↔	Excision radicale de ganglions médiastinaux, indépendante d'autre intervention
40.3x.19↔	Lymphadénectomie régionale, indépendante d'autre intervention, autre	40.59.12↔	Excision radicale de ganglions péribronchiques, indépendante d'autre intervention
40.3x.20↔	Lymphadénectomie régionale dans le cadre d'une autre intervention, SAP	40.59.19↔	Excision radicale d'autres ganglions lymphatiques, indépendante d'autre intervention, autre
40.3x.21↔	Lymphadénectomie régionale dans le cadre d'une autre intervention, région cervicale	40.59.20↔	Excision radicale d'autres ganglions lymphatiques dans le cadre d'une autre intervention, SAP
40.3x.22↔	Lymphadénectomie régionale dans le cadre d'une autre intervention, région axillaire	40.59.21↔	Excision radicale de ganglions lymphatiques médiastinaux dans le cadre d'une autre intervention
40.3x.23↔	Lymphadénectomie régionale dans le cadre d'une autre intervention, région para-aortique, pelvienne ou iliaque	40.59.22↔	Excision radicale de ganglions lymphatiques péribronchiques dans le cadre d'une autre intervention
40.3x.24↔	Lymphadénectomie régionale dans le cadre d'une autre intervention, pour obturation	40.59.29↔	Excision radicale d'autres ganglions lymphatiques dans le cadre d'une autre intervention, autre
40.3x.25↔	Lymphadénectomie régionale dans le cadre d'une autre intervention, région inguinale	40.59.99↔	Excision radicale d'autres ganglions lymphatiques, autre
40.3x.26↔	Lymphadénectomie régionale dans le cadre d'une autre intervention, région médiastinale et peribronchique	40.62↔	Fistulisation du canal thoracique
40.3x.29↔	Lymphadénectomie régionale dans le cadre d'une autre intervention, autre	40.63↔	Fermeture de fistule du canal thoracique
40.40↔	Résection radicale des ganglions cervicaux, SAP	40.64↔	Ligature du canal thoracique
40.41.00↔	Dissection radicale unilatérale des ganglions lymphatiques cervicaux, SAP	40.69↔	Autre opération du canal thoracique
40.41.10↔	Dissection sélective (fonctionnelle) des ganglions lymphatiques cervicaux, abord supraomhyoïde (régions I-III)	40.9x.00↔	Autres opérations de structures lymphatiques, SAP
40.41.11↔	Dissection sélective (fonctionnelle) des ganglions lymphatiques cervicaux, abord latéral (régions II-IV)	40.9x.10↔	Anastomose pour résorption de lymphoedème
40.41.12↔	Dissection sélective (fonctionnelle) des ganglions lymphatiques cervicaux, abord antérolatéral (régions I-IV)	40.9x.20↔	Incision de lymphocèle
40.41.13↔	Dissection sélective (fonctionnelle) des ganglions lymphatiques cervicaux, abord postérolatéral (régions II-V)	40.9x.30↔	Drainage de lymphoedème
40.41.14↔	Dissection sélective (fonctionnelle) des ganglions lymphatiques cervicaux, abord central (région VI)	40.9x.40↔	Ponction percutanée d'une lymphocèle à fin thérapeutique
40.41.20↔	Dissection radicale des ganglions lymphatiques cervicaux (incl. modification)	40.9x.99↔	Autres opérations de structures lymphatiques, autre
40.41.21↔	Dissection étendue de ganglions lymphatiques cervicaux	41.00.00↔	Transplantation de cellules souches de moelle osseuse, SAP
40.41.99↔	Dissection radicale unilatérale des ganglions lymphatiques cervicaux, autre	41.00.05↔	Transplantation de cellules souches de moelle osseuse de source tierce
40.42↔	Résection radicale des ganglions cervicaux, bilatérale	41.00.09↔	Autre transplantation de cellules souches de moelle osseuse
		41.00.11↔	Transplantation de cellules souches de moelle osseuse, réinjection de cellules souches après transplantation de cellules souches hématopoïétiques, sans préparation in vitro
		41.00.18↔	Transplantation de cellules souches de moelle osseuse, réinjection de cellules souches après transplantation de cellules souches hématopoïétiques, après préparation in vitro
		41.01.01↔	Transplantation de cellules souches de moelle osseuse, autologue, sans préparation in vitro
		41.02.11↔	Transplantation de cellules souches de moelle osseuse, allogène, non HLA identique, après préparation in vitro, avec différence sur un antigène, donneur apparenté

41.02.12↔	Transplantation de cellules souches de moelle osseuse, allogène, non HLA identique, après préparation in vitro, avec différence sur 2-3 antigènes (haplo-identique), donneur apparenté	41.09.01↔	Transplantation de cellules souches de moelle osseuse, autologue, après préparation in vitro
41.02.21↔	Transplantation de cellules souches de moelle osseuse, allogène, non HLA identique, après préparation in vitro, donneur non apparenté	41.2↔	Splénotomie
41.02.31↔	Transplantation de cellules souches de moelle osseuse, allogène, HLA identique, après préparation in vitro, donneur apparenté	41.33↔	Biopsie de la rate, ouverte
41.02.41↔	Transplantation de cellules souches de moelle osseuse, allogène, HLA identique, après préparation in vitro, donneur non apparenté	41.41↔	Marsupialisation de kyste de la rate
41.03.01↔	Transplantation de cellules souches de moelle osseuse, allogène, non HLA identique, sans préparation in vitro, donneur apparenté	41.42.00↔	Excision ou destruction de lésion ou de tissu de la rate, SAP
41.03.11↔	Transplantation de cellules souches de moelle osseuse, allogène, non HLA identique, sans préparation in vitro, donneur non apparenté	41.42.10↔	Excision de lésion ou de tissu de la rate
41.03.21↔	Transplantation de cellules souches de moelle osseuse allogène, HLA identique, sans préparation in vitro, donneur apparenté	41.42.20↔	Destruction de lésion ou de tissu de la rate
41.03.31↔	Transplantation de cellules souches de moelle osseuse, allogène, HLA identique, sans préparation in vitro, donneur non apparenté	41.42.99↔	Excision ou destruction de lésion ou de tissu de la rate, autre
41.04.01↔	Transplantation de cellules souches hématopoïétiques, autogène, sans préparation in vitro	41.43↔	Splénectomie partielle
41.05.01↔	Transplantation de cellules souches, cellules souches hématopoïétiques, allogène, non HLA identique, sans préparation in vitro, donneur apparenté	41.5↔	Splénectomie totale
41.05.11↔	Transplantation de cellules souches hématopoïétiques, allogène, non HLA identique, sans préparation in vitro, donneur non-apparenté	41.91.00‡↔	Prélèvement de moelle osseuse d'un donneur pour allogreffe ou autogreffe
41.05.21↔	Transplantation de cellules souches hématopoïétiques, allogène, HLA identique, sans préparation in vitro, donneur apparenté	41.91.01‡↔	Prélèvement de cellules souches d'un donneur pour allogreffe ou autogreffe
41.05.31↔	Transplantation de cellules souches hématopoïétiques, allogène, HLA identique, sans préparation in vitro, donneur non-apparenté	41.91.02‡↔	Collecte de cellules souches de sang de cordon ombilical pour greffe, donneur apparenté ou non apparenté
41.05.41↔	Cellules souches hématopoïétiques périphériques, allogènes, non HLA identiques, de source tierce	41.91.03‡↔	Collecte de lymphocytes de donneur
41.05.51↔	Cellules souches hématopoïétiques périphériques, allogènes, HLA identiques, de source tierce	41.91.10‡↔	Collecte de sang de cordon ombilical pour autogreffe
41.06.00↔	Transplantation de cellules souches de sang de cordon ombilical, SAP	41.93↔	Excision de rate surnuméraire
41.06.01↔	Transfusion de cellules souches de sang de cordon ombilical, allogène, donneur non apparenté	41.94↔	Transplantation de rate
41.06.02↔	Transfusion de cellules souches de sang du cordon ombilical, autogène	41.95.00↔	Réparation et opération plastique de la rate, SAP
41.06.03↔	Transfusion de cellules souches de sang de cordon ombilical, allogène, donneur apparenté	41.95.10↔	Réparation de la rate, suture
41.06.04↔	Transfusion de cellules souches de sang de cordon ombilical, allogène, de source tierce	41.95.99↔	Réparation et opération plastique de la rate, autre
41.07.01↔	Transplantation autologue de cellules souches hématopoïétiques après préparation in vitro	41.99↔	Autres opérations de la rate
41.07.02↔	Transplantation de cellules souches hématopoïétiques, support de cellules souches après chimiothérapie	42.01↔	Incision de membrane oesophagienne
41.08.01↔	Transplantation allogénique de cellules souches hématopoïétiques périphériques, non HLA identique, après préparation in vitro, avec différence sur un antigène, donneur apparenté	42.09.00↔	Autre incision de l'oesophage, SAP
41.08.02↔	Transplantation allogénique de cellules souches hématopoïétiques périphériques, non HLA identique, après préparation in vitro, avec différence sur 2-3 antigènes, donneur apparenté	42.09.10‡↔	Autre incision endoscopique de l'oesophage
41.08.11↔	Transplantation allogénique de cellules souches hématopoïétiques périphériques, non-HLA identique, après préparation in vitro, donneur non-apparenté	42.09.11↔	Autre incision chirurgicale ouverte de l'oesophage
41.08.21↔	Transplantation allogénique de cellules souches hématopoïétiques périphériques, HLA identique, après préparation in vitro, donneur apparenté	42.09.12↔	Autre incision laparoscopique de l'oesophage
41.08.31↔	Transplantation allogénique de cellules souches hématopoïétiques périphériques, HLA identique, après préparation in vitro, donneur non-apparenté	42.09.99↔	Autre incision de l'oesophage, autre
		42.10↔	Oesophagostomie, SAP
		42.11↔	Oesophagostomie cervicale
		42.12↔	Extériorisation du sac oesophagien
		42.19↔	Autre fistulisation externe de l'oesophage
		42.21↔	Oesophagoscopie opératoire par incision
		42.22‡↔	Oesophagoscopie par orifice artificiel (stomie)
		42.23‡↔	Autre oesophagoscopie
		42.24‡↔	Biopsie fermée de l'oesophage [par voie endoscopique]
		42.25↔	Biopsie de l'oesophage à ciel ouvert
		42.31↔	Excision locale de diverticule oesophagien
		42.32↔	Excision locale d'autre lésion ou tissu oesophagien
		42.33.00‡↔	Excision ou destruction de lésion ou de tissu de l'oesophage par endoscopie, SAP
		42.33.10‡↔	Résection muqueuse de l'oesophage par endoscopie
		42.33.11‡↔	Dissection sous-muqueuse de l'oesophage par endoscopie
		42.33.20‡↔	Excision ou destruction endoscopique de lésion ou de tissu de l'oesophage, par électroablation, thermoablation ou cryoablation
		42.33.21‡↔	Excision ou destruction endoscopique de lésion ou de tissu de l'oesophage, thérapie photodynamique
		42.33.22‡↔	Excision ou destruction endoscopique de lésion ou de tissu de l'oesophage, au laser
		42.33.29‡↔	Excision ou destruction endoscopique de lésion ou de tissu de l'oesophage, autre technique
		42.33.30‡↔	Insertion d'applicateur radioactif dans l'oesophage, par endoscopie
		42.33.99‡↔	Excision ou destruction de lésion ou de tissu de l'oesophage par endoscopie, autre
		42.39↔	Autre destruction de lésion ou de tissu oesophagien
		42.40↔	Oesophagectomie, SAP
		42.41.00↔	Oesophagectomie partielle, SAP
		42.41.10↔	Oesophagectomie partielle, sans rétablissement de continuité
		42.41.20↔	Oesophagectomie partielle, avec rétablissement de continuité
		42.41.99↔	Oesophagectomie partielle, autre
		42.42.00↔	Oesophagectomie totale, SAP
		42.42.10↔	Oesophagectomie totale, sans rétablissement de la continuité
		42.42.20↔	Oesophagectomie totale avec rétablissement de la continuité, par voie transmédiastinale
		42.42.21↔	Oesophagectomie totale avec rétablissement de la continuité, par voie thoraco-abdominale

42.42.29↔	Oesophagectomie totale avec rétablissement de la continuité, par autre abord	42.81.42↔	Insertion et remplacement de plus de deux prothèses auto-expansibles (tubes permanents) dans l'oesophage, par endoscopie
42.42.99↔	Oesophagectomie totale, autre	42.81.50↔	Insertion et remplacement de prothèse auto-expansibles (tube permanent) dans l'oesophage, par chirurgie ouverte
42.51.00↔	Anastomose oesophago-oesophagienne intrathoracique, SAP	42.81.51↔	Insertion et remplacement de deux prothèses auto-expansibles (tubes permanents) dans l'oesophage, par chirurgie ouverte
42.51.10↔	Anastomose oesophago-oesophagienne intrathoracique, correction d'atrésie pour rétablissement du transit pharyngo-oesophagien et réparation de fistule trachéo-oesophagienne congénitale	42.81.52↔	Insertion et remplacement de plus de deux prothèses auto-expansibles (tubes permanents) dans l'oesophage, par chirurgie ouverte
42.51.99↔	Anastomose oesophago-oesophagienne intrathoracique, autre	42.81.60↔	Insertion et remplacement de prothèse auto-expansibles (tube permanent) dans l'oesophage, par laparoscopie
42.52↔	Anastomose oesogastrique intrathoracique	42.81.61↔	Insertion et remplacement de deux prothèses auto-expansibles (tubes permanents) dans l'oesophage, par laparoscopie
42.53↔	Anastomose oesophagienne intrathoracique avec interposition d'intestin grêle	42.81.62↔	Insertion et remplacement de plus de deux prothèses auto-expansibles (tubes permanents) dans l'oesophage, par laparoscopie
42.54↔	Autre anastomose oeso-entérale intrathoracique	42.81.99‡↔	Insertion d'un tube permanent dans l'oesophage, autre
42.55↔	Anastomose oesophagienne intrathoracique avec interposition colique	42.82↔	Suture de lacération de l'oesophage
42.56↔	Autre anastomose oesocolique intrathoracique	42.83↔	Fermeture d'oesophagostomie
42.58↔	Anastomose oesophagienne intrathoracique avec autre interposition	42.85↔	Réparation de sténose oesophagienne
42.59↔	Autre anastomose intrathoracique de l'oesophage	42.87↔	Autre greffe de l'oesophage
42.61↔	Oesophago-oesophagostomie anté sternale	42.88.00↔	Enlèvement de prothèse de l'oesophage, SAP
42.62↔	Oesophago-gastrostomie anté sternale	42.88.10‡↔	Enlèvement de prothèse de l'oesophage, par endoscopie
42.63↔	Anastomose oesophagienne anté sternale avec interposition d'intestin grêle	42.88.11↔	Enlèvement chirurgical ouvert de prothèse de l'oesophage
42.64↔	Autre oesophago-entérostomie anté sternale	42.88.12↔	Enlèvement de prothèse de l'oesophage, par laparoscopie
42.65↔	Anastomose oesophagienne anté sternale avec interposition colique	42.88.99↔	Enlèvement de prothèse de l'oesophage, autre
42.66↔	Autre oesophagocolostomie anté sternale	42.89↔	Autre réparation de l'oesophage
42.68↔	Autre anastomose oesophagienne anté sternale avec interposition	42.91↔	Ligature de varices oesophagiennes
42.69↔	Autre anastomose oesophagienne anté sternale	42.92‡↔	Dilatation de l'oesophage
42.7x.00↔	Oesophagomyotomie, SAP	42.99.00↔	Autre opération de l'oesophage, SAP
42.7x.10‡↔	Oesophagomyotomie, par endoscopie	42.99.10↔	Autre opération de l'oesophage, opération de dévascularisation de l'oesophage
42.7x.11↔	Oesophagomyotomie chirurgicale ouverte	42.99.20‡↔	Autre opération de l'oesophage, procédure anti-reflux sur l'oesophage, par endoscopie
42.7x.12↔	Oesophagomyotomie laparoscopique	42.99.30‡↔	Implantation, remplacement, révision et enlèvement de système magnétique anti-reflux, SAP
42.7x.20‡↔	Oesophagomyotomie pharyngo-cervicale, par endoscopie	42.99.31↔	Implantation ou remplacement de système magnétique anti-reflux par chirurgie ouverte
42.7x.21↔	Oesophagomyotomie pharyngo-cervicale chirurgicale ouverte	42.99.32↔	Implantation ou remplacement de système magnétique anti-reflux par laparoscopie
42.7x.22↔	Oesophagomyotomie pharyngo-cervicale par laparoscopie	42.99.33↔	Révision ou enlèvement de système magnétique anti-reflux par chirurgie ouverte
42.7x.30‡↔	Oesophago-gastromyotomie endoscopique	42.99.34↔	Révision ou enlèvement de système magnétique anti-reflux par laparoscopie
42.7x.31↔	Oesophago-gastromyotomie chirurgicale ouverte	42.99.39‡↔	Implantation, remplacement, révision et enlèvement de système magnétique anti-reflux, autre
42.7x.32↔	Oesophago-gastromyotomie laparoscopique	42.99.99↔	Autre opération de l'oesophage, autre
42.7x.99↔	Oesophagomyotomie, autre	43.0↔	Gastrotomie
42.81.00‡↔	Insertion d'un tube permanent dans l'oesophage, SAP	43.11‡↔	Gastrostomie percutanée [endoscopique] [PEG]
42.81.10‡↔	Insertion et remplacement de prothèse non auto-expansibles (tube permanent) dans l'oesophage, par endoscopie	43.3↔	Pyloromyotomie
42.81.11‡↔	Insertion et remplacement de deux prothèses non auto-expansibles (tubes permanents) dans l'oesophage, par endoscopie	43.41.00‡↔	Excision ou destruction de lésion ou de tissu de l'estomac, par endoscopie, SAP
42.81.12‡↔	Insertion et remplacement de plus de deux prothèses non auto-expansibles (tubes permanents) dans l'oesophage, par endoscopie	43.41.10‡↔	Résection muqueuse de l'estomac par endoscopie
42.81.20↔	Insertion et remplacement de prothèse non auto-expansibles (tube permanent) dans l'oesophage, par chirurgie ouverte	43.41.11‡↔	Dissection sous-muqueuse de l'estomac par endoscopie
42.81.21↔	Insertion et remplacement de deux prothèses non auto-expansibles (tubes permanents) dans l'oesophage, par chirurgie ouverte	43.41.20‡↔	Excision ou destruction de lésion ou de tissu de l'estomac, par électrocoagulation, thermocoagulation ou cryocoagulation
42.81.22↔	Insertion et remplacement de plus de deux prothèses non auto-expansibles (tubes permanents) dans l'oesophage, par chirurgie ouverte	43.41.29‡↔	Excision ou destruction endoscopique de lésion ou de tissu de l'estomac, autre technique
42.81.30↔	Insertion et remplacement de prothèse non auto-expansibles (tube permanent) dans l'oesophage, par laparoscopie	43.41.99‡↔	Excision ou destruction de lésion ou de tissu de l'estomac, par endoscopie, autre
42.81.31↔	Insertion et remplacement de deux prothèses non auto-expansibles (tubes permanents) dans l'oesophage, par laparoscopie	43.42↔	Excision locale d'autre lésion ou de tissu de l'estomac
42.81.32↔	Insertion et remplacement de plus de deux prothèses non auto-expansibles (tubes permanents) dans l'oesophage, par laparoscopie	43.49↔	Autre destruction de lésion ou de tissu de l'estomac
42.81.40‡↔	Insertion et remplacement de prothèse auto-expansibles (tube permanent) dans l'oesophage, par endoscopie	43.5↔	Gastrectomie partielle, avec anastomose oesophagienne
42.81.41‡↔	Insertion et remplacement de deux prothèses auto-expansibles (tubes permanents) dans l'oesophage, par endoscopie	43.6x.00↔	Gastrectomie partielle, avec anastomose duodénale, SAP
		43.6x.10↔	Résection du pylore avec anastomose duodénale
		43.6x.20↔	Opération de Billroth I
		43.6x.99↔	Gastrectomie partielle, avec anastomose duodénale, autre
		43.7x.00↔	Gastrectomie partielle, avec anastomose jéjunale, SAP
		43.7x.10↔	Gastrectomie partielle (résection des 2/3) avec anastomose jéjunale

43.7x.20↔	Gastrectomie partielle (résection des 4/5) avec anastomose jéjunale	44.65.20↔	Oesophago-gastroplastie chirurgicale ouverte, (hémi-)fundoplicature
43.7x.99↔	Gastrectomie partielle, avec anastomose jéjunale, autre	44.65.30↔	Oesophago-gastroplastie chirurgicale ouverte, gastroplastie verticale selon Mason
43.81↔	Gastrectomie partielle, avec transposition jéjunale	44.65.99↔	Oesophago-gastroplastie, autre
43.89.00↔	Autre gastrectomie partielle, SAP	44.66↔	Autres opérations anti-reflux gastro-oesophagien
43.89.10↔	Résection segmentaire de l'estomac	44.67.00↔	Interventions laparoscopiques de restauration de fonction du sphincter gastro-oesophagien, SAP
43.89.20↔	Dérivation bilio-pancréatique de l'estomac selon Scopinaro, technique à ciel ouvert	44.67.10↔	Interventions laparoscopiques de restauration de fonction du sphincter gastro-oesophagien, plastie laparoscopique du cardia
43.89.21↔	Dérivation bilio-pancréatique de l'estomac selon Scopinaro, par laparoscopie	44.67.20↔	Interventions laparoscopiques de restauration de fonction du sphincter gastro-oesophagien, (hémi-)fundoplicature laparoscopique
43.89.30↔	Dérivation bilio-pancréatique de l'estomac avec switch duodénal, technique à ciel ouvert	44.67.99↔	Interventions laparoscopiques de restauration de fonction du sphincter gastro-oesophagien, autre
43.89.31↔	Dérivation bilio-pancréatique de l'estomac avec switch duodénal, par laparoscopie	44.68.00↔	Gastroplastie laparoscopique, SAP
43.89.40↔	Tubulisation gastrique (sleeve resection), technique à ciel ouvert	44.68.10↔	Gastroplastie laparoscopique, gastroplastie verticale selon Mason (par laparoscopie)
43.89.41↔	Tubulisation gastrique (sleeve resection), par laparoscopie	44.68.99↔	Gastroplastie laparoscopique, autre
43.89.50↔	Switch duodénal après sleeve resection (seconde intervention), technique à ciel ouvert	44.69↔	Autre réparation de l'estomac
43.89.51↔	Switch duodénal après sleeve resection (seconde intervention), par laparoscopie	44.91↔	Ligature de varices gastriques
43.89.90↔	Autre gastrectomie partielle atypique	44.92↔	Manipulation peropératoire de l'estomac
43.89.99↔	Autre gastrectomie partielle, autre	44.93↔	Insertion de ballonnet gastrique
43.91↔	Gastrectomie totale avec interposition intestinale	44.94↔	Enlèvement de ballonnet gastrique
43.99↔	Autre gastrectomie totale	44.95↔	Intervention laparoscopique restrictive de l'estomac
44.00↔	Vagotomie, SAP	44.96↔	Révision laparoscopique d'opération restrictive de l'estomac
44.01↔	Vagotomie tronculaire	44.97↔	Enlèvement laparoscopique de dispositif(s) de restriction gastrique
44.02↔	Vagotomie supersélective	44.98↔	Adaptation (laparoscopique) de la taille de dispositif ajustable de restriction gastrique
44.03↔	Autre vagotomie sélective	44.99.00‡↔	Autres opérations de l'estomac, SAP
44.11↔	Gastroscoie transabdominale	44.99.10‡↔	Dilatation endoscopique de l'estomac
44.13‡↔	Autre gastroscopie	44.99.11↔	Dilatation chirurgicale ouverte de l'estomac
44.14‡↔	Biopsie fermée [endoscopique] de l'estomac	44.99.12↔	Dilatation laparoscopique de l'estomac
44.15↔	Biopsie ouverte de l'estomac	44.99.20‡↔	Endoloop et clip gastrique par endoscopie
44.21↔	Dilatation du pylore par incision	44.99.21↔	Endoloop et clip gastrique chirurgical ouvert
44.22‡↔	Dilatation endoscopique du pylore	44.99.22↔	Endoloop et clip gastrique par laparoscopie
44.29↔	Autre pyloroplastie	44.99.30‡↔	Injection endoscopique dans l'estomac
44.31↔	Bypass gastrique proximal	44.99.31↔	Injection chirurgicale ouverte dans l'estomac
44.32‡↔	Gastrojéjunostomie percutanée [endoscopique]	44.99.32↔	Injection laparoscopique dans l'estomac
44.38↔	Gastroentérostomie laparoscopique	44.99.50‡↔	Insertion ou remplacement de prothèse non auto-expansible dans l'estomac, par endoscopie
44.39↔	Autre gastro-entérostomie	44.99.51↔	Insertion ou remplacement de prothèse non auto-expansible dans l'estomac, par chirurgie ouverte
44.40↔	Suture d'ulcère peptique, SAP	44.99.52↔	Insertion ou remplacement de prothèse non auto-expansible dans l'estomac, par laparoscopie
44.41↔	Suture d'ulcère gastrique	44.99.60‡↔	Insertion ou remplacement de prothèse auto-expansible dans l'estomac, par endoscopie
44.42↔	Suture d'ulcère duodénal	44.99.61↔	Insertion ou remplacement de prothèse auto-expansible dans l'estomac, par chirurgie ouverte
44.43.00‡↔	Contrôle endoscopique d'hémorragie gastrique ou duodénale, SAP	44.99.62↔	Insertion ou remplacement de prothèse auto-expansible dans l'estomac, par laparoscopie
44.43.10‡↔	Sclérose endoscopique de varices gastriques	44.99.70‡↔	Enlèvement endoscopique de prothèse de l'estomac
44.43.20‡↔	Ligature endoscopique de varices gastriques	44.99.71↔	Enlèvement chirurgical ouvert de prothèse de l'estomac
44.43.99‡↔	Contrôle endoscopique d'hémorragie gastrique ou duodénale, autre	44.99.72↔	Enlèvement laparoscopique de prothèse de l'estomac
44.44↔	Embolisation par cathéter d'hémorragie gastrique ou duodénale	44.99.80↔	Implantation et remplacement de pacemaker gastrique (y c. sondes)
44.49.00↔	Autre contrôle d'hémorragie gastrique ou duodénale, SAP	44.99.81↔	Révision (sans remplacement) de pacemaker gastrique (y c. sondes)
44.49.10↔	Sclérose chirurgicale ouverte de varices gastriques	44.99.82↔	Enlèvement d'un générateur de pacemaker gastrique (y c. sondes)
44.49.11↔	Sclérose laparoscopique de varices gastriques	44.99.90‡↔	Autres opérations endoscopiques de l'estomac
44.49.20↔	Ligature chirurgicale ouverte de varices gastriques	44.99.91↔	Autres opérations du pylore
44.49.21↔	Ligature laparoscopique de varices gastriques	44.99.99↔	Autres opérations de l'estomac, autre
44.49.30↔	Opération de dévascularisation fundique	45.00‡↔	Incision de l'intestin, SAP
44.49.99↔	Autre contrôle d'hémorragie gastrique ou duodénale, autre	45.01↔	Incision du duodénum
44.5x.00↔	Révision d'anastomose gastrique, SAP	45.02↔	Autre incision de l'intestin grêle
44.5x.10↔	Révision d'anastomose gastrique après opération de Billroth I et II	45.03↔	Incision du gros intestin
44.5x.20↔	Révision d'anastomose gastrique après opération de Roux-en-Y ou avec interposition intestinale	45.11↔	Endoscopie de l'intestin grêle transabdominale
44.5x.99↔	Révision d'anastomose gastrique, autre	45.12‡↔	Endoscopie de l'intestin grêle par orifice artificiel
44.61↔	Suture de laceration de l'estomac	45.13.00‡↔	Autre endoscopie de l'intestin grêle, SAP
44.63.00↔	Fermeture d'autre fistule gastrique, SAP		
44.63.10‡↔	Fermeture endoscopique d'autre fistule gastrique		
44.63.11↔	Fermeture chirurgicale ouverte d'autre fistule gastrique		
44.63.12↔	Fermeture laparoscopique d'autre fistule gastrique		
44.63.99↔	Fermeture d'autre fistule gastrique, autre		
44.64↔	Gastropexie		
44.65.00↔	Oesophago-gastroplastie, SAP		
44.65.10↔	Oesophago-gastroplastie chirurgicale ouverte, plastie du cardia		

45.13.10†↔	Oesophagogastroduodénoscopie	45.91↔	Anastomose entre intestin grêle et intestin grêle
45.13.20†↔	Endoscopie de l'intestin grêle par capsule téléométrique	45.92↔	Anastomose entre intestin grêle et moignon rectal
45.13.30†↔	Entéroscopie simple	45.93↔	Autre anastomose entre intestin grêle et gros intestin
45.13.31†↔	Entéroscopie à ballonnet	45.94↔	Anastomose entre gros intestin et gros intestin
45.13.99†↔	Autre endoscopie de l'intestin grêle, autre	45.95↔	Anastomose à l'anus
45.14†↔	Biopsie fermée [endoscopique] de l'intestin grêle	46.01↔	Extériorisation d'intestin grêle
45.15↔	Biopsie de l'intestin grêle, à ciel ouvert	46.02↔	Résection de segment extériorisé d'intestin grêle
45.16†↔	Oesophagogastroduodénoscopie avec biopsie fermée	46.03↔	Extériorisation de gros intestin
45.17†↔	Entéroscopie diagnostique (endoscopie du jéjunum distal et de l'iléon)	46.04↔	Résection de segment extériorisé de gros intestin
45.21↔	Endoscopie transabdominale du gros intestin	46.10↔	Colostomie, SAP
45.22†↔	Endoscopie du gros intestin par orifice artificiel	46.11↔	Colostomie temporaire
45.23†↔	Colonoscopie	46.13↔	Colostomie permanente
45.24†↔	Sigmoidoscopie flexible	46.14↔	Ouverture différée de colostomie
45.25†↔	Biopsie fermée [endoscopique] du gros intestin	46.20↔	Iléostomie, SAP
45.26↔	Biopsie ouverte du gros intestin	46.21↔	Iléostomie temporaire
45.27↔	Biopsie intestinale, site non spécifié	46.22↔	Iléostomie continente
45.30.00†↔	Excision ou destruction endoscopique de lésion du duodénum, SAP	46.23↔	Autre iléostomie permanente
45.30.10†↔	Résection muqueuse du duodénum par endoscopie	46.24↔	Ouverture différée d'iléostomie
45.30.11†↔	Excision endoscopique de lésion du duodénum	46.31↔	Ouverture différée d'autre entérostomie
45.30.20†↔	Destruction endoscopique de lésion du duodénum, par électrocoagulation, thermocoagulation ou cryocoagulation	46.32†↔	Jéjunostomie percutanée [endoscopique]
45.30.29†↔	Autre destruction endoscopique de lésion du duodénum	46.33↔	Réalisation d'une duodénostomie
45.30.99†↔	Excision ou destruction endoscopique de lésion du duodénum, autre	46.34↔	Réalisation chirurgicale ouverte d'une jéjunostomie
45.31↔	Autre excision locale de lésion du duodénum	46.39.00↔	Autre entérostomie, SAP
45.32↔	Autre destruction de lésion du duodénum	46.39.10↔	Autre entérostomie, réalisation d'une anastomose selon Bishop-Koop
45.33↔	Excision locale de lésion ou tissu de l'intestin grêle, sauf duodénum	46.39.99↔	Autre entérostomie, autre
45.34↔	Autre destruction de lésion d'intestin grêle, sauf duodénum	46.40↔	Révision de stoma intestinal, SAP
45.41.00†↔	Excision locale de lésion ou tissu du gros intestin, SAP	46.41.00↔	Révision de stomie de l'intestin grêle, SAP
45.41.10†↔	Excision locale de lésion ou tissu du gros intestin, par endoscopie	46.41.10↔	Plastie d'élargissement ou de resserrement de stomie de l'intestin grêle
45.41.99†↔	Excision locale de lésion ou tissu du gros intestin, autre	46.41.11↔	Nouvelle implantation de stomie de l'intestin grêle
45.42†↔	Polypectomie endoscopique du gros intestin	46.41.12↔	Ablation de la partie avancée d'une stomie de l'intestin grêle
45.43.00†↔	Destruction par endoscopie d'autre lésion ou tissu du gros intestin, SAP	46.41.20↔	Conversion d'une stomie de l'intestin grêle en stomie continente
45.43.10†↔	Résection muqueuse du gros intestin par endoscopie	46.41.99↔	Révision de stomie de l'intestin grêle, autre
45.43.11†↔	Dissection sous-muqueuse du gros intestin par endoscopie	46.42↔	Réparation d'hernie péricolostomiale
45.43.99†↔	Destruction par endoscopie d'autre lésion ou tissu du gros intestin, autre	46.43.00↔	Révision de stomie artificielle du gros intestin, SAP
45.49↔	Autre destruction de lésion du gros intestin	46.43.10↔	Plastie d'élargissement ou de resserrement de colostomie
45.50↔	Isolement de segment d'intestin, SAP	46.43.11↔	Nouvelle implantation de colostomie
45.51↔	Isolement de segment d'intestin grêle	46.43.12↔	Ablation de la partie avancée d'une colostomie
45.52↔	Isolement de segment du gros intestin	46.43.20↔	Conversion d'une colostomie en stomie continente
45.61↔	Résection segmentaire multiple d'intestin grêle	46.43.99↔	Autre révision de stomie artificielle du gros intestin, autre
45.62↔	Autre résection partielle d'intestin grêle	46.50↔	Fermeture d'orifice intestinal, SAP
45.63.00↔	Exérèse totale de l'intestin grêle, SAP	46.51.00↔	Fermeture de stomie de l'intestin grêle, SAP
45.63.99↔	Exérèse totale de l'intestin grêle, autre	46.51.10↔	Fermeture de double stomie de l'intestin grêle
45.71↔	Résection segmentaire multiple du gros intestin	46.51.20↔	Fermeture de stomie terminale de l'intestin grêle
45.72↔	Exérèse du caecum	46.51.99↔	Fermeture de stomie de l'intestin grêle, autre
45.73↔	Hémi-colectomie droite	46.52.00↔	Fermeture de colostomie, SAP
45.74↔	Exérèse du côlon transverse	46.52.10↔	Fermeture d'une double colostomie
45.75↔	Hémi-colectomie gauche	46.52.20↔	Fermeture de colostomie terminale
45.76↔	Sigmoïdectomie	46.52.99↔	Fermeture de colostomie, autre
45.79.00↔	Autre excision partielle du gros intestin, SAP	46.61↔	Fixation de l'intestin grêle à la paroi abdominale
45.79.10↔	Colectomie partielle segmentaire	46.62↔	Autre fixation de l'intestin grêle
45.79.11↔	Colectomie partielle multisegmentaire	46.63↔	Fixation du gros intestin à la paroi abdominale
45.79.12↔	Colectomie subtotal	46.64↔	Autre fixation du gros intestin
45.79.20↔	Sigmoïdectomie étendue	46.71↔	Suture de lacération du duodénum
45.79.21↔	Hémi-colectomie étendue, gauche et droite	46.72.00†↔	Fermeture de fistule duodénale, SAP
45.79.22↔	Colectomie subtotal étendue	46.72.10†↔	Fermeture endoscopique de fistule duodénale
45.79.29↔	Autre colectomie partielle étendue	46.72.11↔	Fermeture chirurgicale ouverte de fistule duodénale
45.79.99↔	Autre excision partielle du gros intestin, autre	46.72.12↔	Fermeture laparoscopique de fistule duodénale
45.8x.00↔	Colectomie totale intra-abdominale, SAP	46.72.99†↔	Fermeture de fistule duodénale, autre
45.8x.20↔	Colectomie totale intra-abdominale, colectomie totale étendue	46.73↔	Suture de lacération d'intestin grêle, sauf duodénale
45.8x.30↔	Colectomie totale intra-abdominale, proctocolectomie totale étendue	46.74.00†↔	Fermeture de fistule d'intestin grêle, sauf duodénale, SAP
45.8x.99↔	Colectomie totale intra-abdominale, autre	46.74.10†↔	Fermeture endoscopique de fistule d'intestin grêle, sauf duodénale
45.90↔	Anastomose intestinale, SAP	46.74.11↔	Fermeture chirurgicale ouverte de fistule d'intestin grêle, sauf duodénale
		46.74.12↔	Fermeture laparoscopique de fistule d'intestin grêle, sauf duodénale
		46.74.99†↔	Fermeture de fistule d'intestin grêle, sauf duodénale, autre
		46.75↔	Suture de lacération du gros intestin

46.76.00†↔	Fermeture de fistule du gros intestin, SAP	47.92↔	Fermeture de fistule appendiculaire
46.76.10†↔	Fermeture endoscopique de fistule du gros intestin	47.99↔	Autres opérations de l'appendice
46.76.11↔	Fermeture chirurgicale ouverte de fistule du gros intestin	48.0↔	Rectotomie
46.76.12↔	Fermeture laparoscopique de fistule du gros intestin	48.1↔	Rectostomie
46.76.99†↔	Fermeture de fistule du gros intestin, autre	48.21↔	Rectosigmoïdoscopie transabdominale
46.79.00†↔	Autre réparation intestinale, SAP	48.22†↔	Rectosigmoïdoscopie à travers orifice artificiel (stomie)
46.79.10↔	Suture d'autre laceration de l'intestin	48.24†↔	Biopsie fermée [endoscopique] du rectum
46.79.20†↔	Fermeture endoscopique d'autre fistule intestinale	48.25↔	Biopsie ouverte du rectum
46.79.21↔	Fermeture chirurgicale ouverte d'autre fistule intestinale	48.26↔	Biopsie de tissu péirectal
46.79.22↔	Fermeture laparoscopique d'autre fistule intestinale	48.31†↔	Electrocoagulation radicale de lésion ou de tissu rectal
46.79.30↔	Plastie d'élargissement ou de resserrement de l'intestin	48.32†↔	Autre électrocoagulation de lésion ou de tissu rectal
46.79.31↔	Allongement longitudinal de l'intestin selon Bianchi	48.33†↔	Destruction par laser de lésion ou de tissu rectal
46.79.32↔	Entéroplastie transverse sérielle [STEP]	48.34†↔	Destruction par cryochirurgie de lésion ou de tissu rectal
46.79.39↔	Autre allongement de l'intestin	48.35.00↔	Excision locale de lésion ou de tissu rectal, SAP
46.79.40↔	Réalisation d'un réservoir, intestin grêle	48.35.10↔	Résection locale d'anse rectale, excision sous-muqueuse ou en pleine épaisseur (locale, segmentaire) de lésion ou de tissu rectal, par endoscopie
46.79.41↔	Réalisation d'un réservoir, gros intestin	48.35.11↔	Résection locale d'anse rectale, excision sous-muqueuse ou en pleine épaisseur (locale) de lésion ou de tissu rectal, par autre abord (transanal, microchirurgie endoscopique)
46.79.50↔	Révision d'un réservoir, intestin grêle	48.35.20↔	Thermoablation locale de lésion ou de tissu rectal
46.79.51↔	Révision d'un réservoir, gros intestin	48.35.21↔	Thérapie photodynamique de lésion ou de tissu rectal
46.79.99↔	Autre réparation intestinale, autre	48.35.29↔	Autre destruction locale de lésion ou de tissu rectal
46.80↔	Manipulation intra-abdominale d'intestin, SAP	48.35.99↔	Excision locale de lésion ou de tissu rectal, autre
46.81↔	Manipulation intra-abdominale d'intestin grêle	48.36↔	Polypectomie rectale [endoscopique]
46.82↔	Manipulation intra-abdominale du gros intestin (côlon)	48.41↔	Résection sous-muqueuse du rectum (opération de Soave)
46.85.00†↔	Dilatation de l'intestin, SAP	48.49↔	Autre résection du rectum avec abaissement du côlon
46.85.10†↔	Dilatation endoscopique de l'intestin	48.5x.00↔	Résection abdomino-périnéale du rectum, SAP
46.85.11↔	Dilatation chirurgicale ouverte de l'intestin	48.5x.10↔	Résection abdomino-périnéale, abdomino-sacrée et (sacro-) périnéale du rectum
46.85.12↔	Dilatation laparoscopique de l'intestin	48.5x.11↔	Résection abdomino-périnéale et abdomino-sacrée élargie du rectum
46.85.20†↔	Dilatation endoscopique de l'intestin grêle	48.5x.99↔	Résection abdomino-périnéale du rectum, autre
46.85.21↔	Dilatation chirurgicale ouverte de l'intestin grêle	48.61↔	Rectosigmoïdectomie transsacrée
46.85.22↔	Dilatation laparoscopique de l'intestin grêle	48.62↔	Résection antérieure du rectum, avec colostomie simultanée
46.85.30†↔	Dilatation endoscopique du gros intestin	48.63.00↔	Autre résection antérieure du rectum, SAP
46.85.31↔	Dilatation chirurgicale ouverte du gros intestin	48.63.10↔	Autre résection antérieure du rectum, résection antérieure élargie
46.85.32↔	Dilatation laparoscopique du gros intestin	48.63.99↔	Autre résection antérieure du rectum, autre
46.85.99†↔	Dilatation de l'intestin, autre	48.64.00↔	Résection postérieure du rectum, SAP
46.91↔	Myotomie du côlon sigmoïde	48.64.10↔	Résection postérieure du rectum, résection postérieure du rectum avec entérostomie et fermeture du bout distal
46.92↔	Myotomie d'autre partie du côlon (sauf sigmoïde)	48.64.99↔	Résection postérieure du rectum, autre
46.93↔	Révision d'anastomose de l'intestin grêle	48.65↔	Résection du rectum selon Duhamel
46.94↔	Révision d'anastomose du gros intestin	48.69.00↔	Autre résection du rectum, SAP
46.97.00↔	Transplantation intestinale, SAP	48.69.10↔	Autre résection du rectum avec entérostomie et fermeture du bout distal
46.97.10↔	Transplantation intestinale, retransplantation d'intestin grêle durant la même hospitalisation	48.69.11↔	Autre résection du rectum sans conservation du sphincter
46.97.99↔	Transplantation intestinale, autre	48.69.99↔	Autre résection du rectum, autre
46.99.00†↔	Autres opérations de l'intestin, SAP	48.71↔	Suture de laceration du rectum
46.99.10↔	Décompression de l'intestin	48.72↔	Fermeture de proctostomie
46.99.50†↔	Insertion ou remplacement de prothèse non auto-expansible dans l'intestin, par endoscopie	48.73↔	Fermeture d'autre fistule rectale
46.99.51↔	Insertion ou remplacement de prothèse non auto-expansible dans l'intestin, par chirurgie ouverte	48.74↔	Rectorectostomie
46.99.52↔	Insertion ou remplacement de prothèse non auto-expansible dans l'intestin, par laparoscopie	48.75↔	Rectopexie abdominale
46.99.60†↔	Insertion ou remplacement de prothèse auto-expansible dans l'intestin, par endoscopie	48.76.00↔	Autre rectopexie, SAP
46.99.61↔	Insertion ou remplacement de prothèse auto-expansible dans l'intestin, par chirurgie ouverte	48.76.10↔	Rectopexie par rectotomie postérieure
46.99.62↔	Insertion ou remplacement de prothèse auto-expansible dans l'intestin, par laparoscopie	48.76.11↔	Autre rectopexie, résection de muqueuse extra-anales (selon Rehn-Delorme)
46.99.63†↔	Insertion ou remplacement de prothèse tubulaire auto-expansible dans l'intestin, par endoscopie	48.76.99↔	Autre rectopexie, autre
46.99.70†↔	Enlèvement endoscopique de prothèse de l'intestin	48.79↔	Autre réparation du rectum
46.99.71↔	Enlèvement chirurgical ouvert de prothèse de l'intestin	48.81↔	Incision de tissu péirectal
46.99.72↔	Enlèvement laparoscopique de prothèse de l'intestin	48.82↔	Excision de tissu péirectal
46.99.80↔	Section des brides de Ladd	48.91↔	Incision de sténose rectale
46.99.90†↔	Autres opérations endoscopique de l'intestin	48.92↔	Myectomie ano-rectale
46.99.91↔	Autres opérations chirurgicale ouverte de l'intestin	48.93↔	Réparation de fistule péirectale
46.99.92↔	Autres opérations laparoscopique de l'intestin	49.01↔	Incision d'abcès périanal
46.99.99†↔	Autres opérations de l'intestin, autre	49.02↔	Autre incision de tissu périanal
47.01↔	Appendicectomie laparoscopique	49.03↔	Excision de lambeaux de peau périanales
47.09↔	Autre appendicectomie	49.04↔	Autre excision de tissu périanal
47.11↔	Appendicectomie laparoscopique en passant	49.11↔	Fistulotomie anale
47.19↔	Autre appendicectomie en passant	49.12↔	Fistulectomie anale
47.2↔	Drainage d'abcès appendiculaire		
47.91↔	Appendicostomie		

49.39↔	Autre excision ou destruction locale de lésion ou de tissu de l'anus	50.3x.11↔	Lobectomie, hémihépatectomie, résection de plusieurs segments hépatiques, pour don d'organe par une personne vivante
49.43↔	Cautérisation d'hémorroïdes	50.3x.18↔	Résection anatomique autre ou non spécifiée du foie pour greffe
49.44↔	Destruction d'hémorroïdes par cryothérapie	50.4x.00↔	Hépatectomie totale, SAP
49.45↔	Ligature d'hémorroïdes	50.4x.99↔	Hépatectomie totale, autre
49.46.00↔	Excision d'hémorroïdes, SAP	50.51.00↔	Transplantation hépatique auxiliaire, SAP
49.46.10↔	Excision d'hémorroïdes, hémorroïdopexie	50.51.10↔	Greffe de foie auxiliaire durant la même hospitalisation
49.46.11↔	Excision d'hémorroïdes, ligature d'artère hémorroïdale	50.51.99↔	Transplantation hépatique auxiliaire, autre
49.46.12↔	Excision d'hémorroïdes avec plastie réparatrice	50.59.00↔	Autre transplantation hépatique, SAP
49.46.99↔	Excision d'hémorroïdes, autre	50.59.10↔	Transplantation hépatique, greffe de foie entier
49.51↔	Sphinctérotomie anale latérale gauche	50.59.11↔	Transplantation hépatique, greffe de foie partagé (split liver)
49.52↔	Sphinctérotomie anale postérieure	50.59.20↔	Retransplantation de foie entier durant la même hospitalisation
49.59↔	Autre sphinctérotomie anale	50.59.21↔	Retransplantation de foie partagé (split liver) durant la même hospitalisation
49.6↔	Excision de l'anus	50.59.99↔	Autre transplantation hépatique, autre
49.71↔	Suture de lacération de l'anus	50.61.00↔	Réparation de lacération du foie, SAP
49.72↔	Cerclage de l'anus	50.61.10↔	Réparation de lacération du foie, par suture
49.73↔	Fermeture de fistule anale	50.61.11↔	Réparation de lacération du foie, par tamponnade
49.74↔	Transposition du muscle droit interne (muscle gracile) de la cuisse pour incontinence anale	50.61.12↔	Réparation de lacération du foie, par épiploplastie
49.75↔	Implantation ou révision de sphincter anal artificiel	50.61.99↔	Réparation de lacération du foie, autre
49.76↔	Ablation de sphincter anal artificiel	50.69.00↔	Autre réparation du foie, SAP
49.79.00↔	Autre réparation du sphincter anal, SAP	50.69.10↔	Autre réparation du foie par suture
49.79.10↔	Anorectoplastie antérieure	50.69.11↔	Autre réparation du foie par tamponnade
49.79.11↔	Anorectoplastie sagittale postérieure	50.69.12↔	Autre réparation du foie par épiploplastie
49.79.12↔	Anorectoplastie sagittale postérieure étendue avec intervention sur les organes de voisinage	50.69.99↔	Autre réparation du foie, autre
49.79.13↔	Abaissement abdominopérinéal ou sacro-abdominopérinéal	50.92↔	Assistance hépatique extracorporelle
49.79.14↔	Anoproctoplastie	50.99.00↔	Autres opérations du foie, SAP
49.79.15↔	Autre plastie réparatrice d'anomalie anorectale	50.99.10↔	Implantation et remplacement de cathéter à demeure dans l'artère hépatique et le système porte
49.79.99↔	Autre réparation du sphincter anal, autre	50.99.11↔	Enlèvement de cathéter à demeure de l'artère hépatique et du système porte
50.0↔	Hépatotomie	50.99.99↔	Autres opérations du foie, autre
50.11↔	Biopsie fermée [percutanée] [à l'aiguille] du foie	51.02↔	Cholécystostomie au trocart
50.12↔	Biopsie ouverte du foie, chirurgicale	51.03↔	Autre cholécystostomie
50.14↔	Biopsie du foie par voie laparoscopique	51.04↔	Autre cholécystostomie
50.21↔	Marsupialisation de lésion hépatique	51.10↔	Cholangiopancréatographie endoscopique rétrograde [ERCP]
50.22.00↔	Hépatectomie partielle, SAP	51.11↔	Cholangiographie endoscopique rétrograde [ERC]
50.22.10↔	Hépatectomie partielle, hépatectomie partielle percutanée (excision locale, résection d'endokyste, résection cunéiforme du foie)	51.13↔	Biopsie de la vésicule ou des voies biliaires, ouverte
50.22.20↔	Hépatectomie partielle, résection chirurgicale ouverte d'endokyste	51.14↔	Autre biopsie fermée [endoscopique] des voies biliaires ou du sphincter d'Oddi
50.22.21↔	Hépatectomie partielle, résection laparoscopique d'endokyste	51.21↔	Autre cholécystectomie partielle
50.22.30↔	Hépatectomie partielle, résection cunéiforme du foie, par chirurgie ouverte	51.22.00↔	Cholécystectomie, SAP
50.22.31↔	Hépatectomie partielle, résection cunéiforme du foie, par laparoscopie	51.22.10↔	Cholécystectomie sans révision chirurgicale des voies biliaires
50.22.40↔	Hépatectomie partielle, résection de segment hépatique	51.22.11↔	Cholécystectomie avec révision chirurgicale des voies biliaires
50.22.41↔	Hépatectomie partielle, résection de plusieurs segments hépatiques non contigus	51.22.12↔	Cholécystectomie élargie
50.22.42↔	Hépatectomie partielle, hépatectomie partielle pour transplantation	51.22.99↔	Cholécystectomie, autre
50.22.99↔	Hépatectomie partielle, autre	51.23↔	Cholécystectomie laparoscopique
50.23↔	Ablation ouverte de lésion ou de tissu du foie	51.24↔	Cholécystectomie partielle par laparoscopie
50.24↔	Ablation percutanée de lésion ou de tissu du foie	51.31↔	Anastomose entre la vésicule biliaire et les voies hépatiques
50.25↔	Ablation laparoscopique de lésion ou de tissu du foie	51.32↔	Anastomose entre vésicule biliaire et intestin
50.26↔	Ablation autre et non spécifiée de lésion ou de tissu du foie	51.33↔	Anastomose entre vésicule biliaire et pancréas
50.29.00↔	Autre destruction de lésion hépatique, SAP	51.34↔	Anastomose entre vésicule biliaire et estomac
50.29.10↔	Destruction percutanée de lésion du foie, SAP	51.35↔	Autre anastomose de la vésicule biliaire
50.29.11↔	Destruction percutanée de lésion du foie par l'alcoolisation	51.36↔	Cholédocho-entérostomie
50.29.12↔	Destruction percutanée de lésion du foie par thermothérapie	51.37↔	Anastomose entre canal hépatique et tractus gastrointestinal
50.29.13↔	Destruction percutanée de lésion du foie par cryothérapie	51.39↔	Autres anastomoses des voies biliaires
50.29.14↔	Destruction percutanée de lésion du foie par laser	51.41↔	Exploration du cholédoque pour extraction de calcul
50.29.19↔	Destruction percutanée de lésion du foie, autre	51.42↔	Exploration du cholédoque pour autre désobstruction
50.29.99↔	Autre destruction de lésion hépatique, autre	51.43↔	Insertion de tube cholédochohépatique pour décompression
50.3x.00↔	Lobectomie hépatique SAP	51.49↔	Incision d'autre voie biliaire pour désobstruction
50.3x.01↔	Lobectomie, hémihépatectomie, résection de plusieurs segments hépatiques, sauf pour greffe	51.51↔	Exploration du cholédoque
50.3x.08↔	Résection segmentaire, résection anatomique autre ou non spécifiée du foie, sauf pour greffe	51.59↔	Incision d'autre voie biliaire
		51.61↔	Excision de canal cystique persistant
		51.62↔	Excision de l'ampoule de Vater (avec réimplantation du cholédoque)
		51.63↔	Autre excision du cholédoque
		51.64.00↔	Excision ou destruction endoscopique de tissu ou de lésion des voies biliaires ou du sphincter d'Oddi, SAP

51.64.10†↔	Excision ou destruction endoscopique de tissu ou de lésion des voies biliaires ou du sphincter d'Oddi, par électroablation, thermoablation ou cryoablation	51.98.21†↔	Autres interventions percutanées des voies biliaires, insertion ou remplacement percutané transhépatique de plusieurs stents (prothèses) non auto-expansibles
51.64.11†↔	Excision ou destruction endoscopique de tissu ou de lésion des voies biliaires ou du sphincter d'Oddi, thérapie photodynamique	51.98.30†↔	Autres interventions percutanées des voies biliaires, insertion ou remplacement percutané transhépatique de stent (prothèse) auto-expansible
51.64.12†↔	Excision ou destruction endoscopique de tissu ou de lésion des voies biliaires ou du sphincter d'Oddi, au laser	51.98.31†↔	Autres interventions percutanées des voies biliaires, insertion ou remplacement percutané transhépatique de deux stents (prothèses) auto-expansibles
51.64.19†↔	Excision ou destruction endoscopique de tissu ou de lésion des voies biliaires ou du sphincter d'Oddi, autre technique	51.98.32†↔	Autres interventions percutanées des voies biliaires, insertion ou remplacement percutané transhépatique de trois stents (prothèses) auto-expansibles
51.64.99†↔	Excision ou destruction endoscopique de tissu ou de lésion des voies biliaires ou du sphincter d'Oddi, autre	51.98.33†↔	Autres interventions percutanées des voies biliaires, insertion ou remplacement percutané transhépatique de quatre stents (prothèses) auto-expansibles
51.69↔	Excision d'autre canal biliaire	51.98.34†↔	Autres interventions percutanées des voies biliaires, insertion ou remplacement percutané transhépatique de cinq stents (prothèses) auto-expansibles
51.71↔	Suture simple du cholédoque	51.98.35†↔	Autres interventions percutanées des voies biliaires, insertion ou remplacement percutané transhépatique de six (et plus) stents (prothèses) auto-expansibles
51.72↔	Plastie du cholédoque	51.98.99†↔	Autres interventions percutanées des voies biliaires, autre
51.79↔	Réparation d'autre voie biliaire	51.99.00↔	Autre opération des voies biliaires, SAP
51.81↔	Dilatation du sphincter d'Oddi	51.99.10↔	Extraction de calculs d'autres voies biliaires
51.82†↔	Sphinctérotomie pancréatique	51.99.11↔	Destruction de matériel des voies biliaires
51.83↔	Sphinctéroplastie pancréatique	51.99.12↔	Insertion de drain des voies biliaires
51.84†↔	Dilatation de voie biliaire et ampoule de Vater, par voie endoscopique	51.99.13↔	Hémostase des voies biliaires
51.85†↔	Sphinctérotomie et papillotomie, par voie endoscopique	51.99.14↔	Révision des voies biliaires
51.86†↔	Insertion de sonde naso-biliaire de drainage, par voie endoscopique	51.99.20↔	Autres opérations des voies biliaires, insertion ou remplacement chirurgical ouvert de stent (prothèse) non auto-expansible
51.87.00†↔	Insertion de sonde (stent) de voie biliaire, par voie endoscopique, SAP	51.99.21↔	Autre opération des voies biliaires, insertion ou remplacement chirurgical ouvert de plusieurs stents (prothèse) non auto-expansibles
51.87.10†↔	Insertion ou remplacement de stent (prothèse) non auto-expansible de voie biliaire, par voie endoscopique	51.99.30↔	Autre opération des voies biliaires, insertion ou remplacement laparoscopique de stent (prothèse) non auto-expansible
51.87.11†↔	Insertion ou remplacement de 2 stents (prothèses) non auto-expansibles de voie biliaire, par voie endoscopique	51.99.31↔	Autre opération des voies biliaires, insertion ou remplacement laparoscopique de plusieurs stents (prothèse) non auto-expansibles
51.87.12†↔	Insertion ou remplacement de 3 stents ou plus (prothèses) non auto-expansibles de voie biliaire, par voie endoscopique	51.99.40↔	Autre opération des voies biliaires, insertion ou remplacement chirurgical ouvert de stent (prothèse) auto-expansible
51.87.20†↔	Insertion ou remplacement de stent (prothèse) auto-expansible de voie biliaire, par voie endoscopique	51.99.41↔	Autre opération des voies biliaires, insertion ou remplacement chirurgical ouvert de deux stents (prothèses) auto-expansibles
51.87.21†↔	Insertion ou remplacement de deux stents (prothèses) auto-expansibles de voie biliaire, par voie endoscopie	51.99.42↔	Autre opération des voies biliaires, insertion ou remplacement chirurgical ouvert de trois stents (prothèses) auto-expansibles
51.87.22†↔	Insertion ou remplacement de trois ou plus stents (prothèses) auto-expansibles de voie biliaire, par voie endoscopie	51.99.43↔	Autre opération des voies biliaires, insertion ou remplacement chirurgical ouvert de quatre stents (prothèses) auto-expansibles
51.87.30†↔	Insertion ou remplacement d'un stent imprégné (prothèse) auto-expansible dans le canal biliaire, par endoscopie	51.99.44↔	Autre opération des voies biliaires, insertion ou remplacement chirurgical ouvert de cinq stents (prothèses) auto-expansibles
51.87.31†↔	Insertion ou remplacement de deux stents imprégnés (prothèses) auto-expansibles dans le canal biliaire, par endoscopie	51.99.45↔	Autre opération des voies biliaires, insertion ou remplacement chirurgical ouvert de six (ou plus) stents (prothèses) auto-expansibles
51.87.32†↔	Insertion ou remplacement de trois ou plusieurs stents imprégnés (prothèses) auto-expansibles dans le canal biliaire, par endoscopie	51.99.50↔	Autre opération des voies biliaires, insertion ou remplacement laparoscopique de stent (prothèse) auto-expansible
51.87.99†↔	Insertion de stent de voie biliaire, par voie endoscopique, autre	51.99.51↔	Autre opération des voies biliaires, insertion ou remplacement laparoscopique de deux stents (prothèses) auto-expansibles
51.88†↔	Extraction de calcul biliaire, par voie endoscopique	51.99.52↔	Autre opération des voies biliaires, insertion ou remplacement laparoscopique de trois stents (prothèses) auto-expansibles
51.89↔	Autres opérations du sphincter d'Oddi	51.99.53↔	Autre opération des voies biliaires, insertion ou remplacement laparoscopique de quatre stents (prothèses) auto-expansibles
51.91↔	Réparation de lacération de vésicule biliaire	51.99.54↔	Autre opération des voies biliaires, insertion ou remplacement laparoscopique de cinq stents (prothèses) auto-expansibles
51.92↔	Fermeture de cholécystostomie	51.99.55↔	Autre opération des voies biliaires, insertion ou remplacement laparoscopique de six (ou plus) stents (prothèses) auto-expansibles
51.93↔	Fermeture d'autre fistule biliaire	51.99.90†↔	Autre opération endoscopique des voies biliaires
51.94↔	Révision d'anastomose des voies biliaires	51.99.91↔	Autre réparation des voies biliaires
51.95.00†↔	Ablation d'endoprothèse de voie biliaire, SAP	51.99.99↔	Autre opération des voies biliaires, autre
51.95.10†↔	Ablation d'endoprothèse de voie biliaire, par endoscopie	52.01.00†↔	Drainage de kyste pancréatique par cathéter, SAP
51.95.11†↔	Ablation d'endoprothèse de voie biliaire, par voie percutanée transhépatique	52.01.11†↔	Drainage transgastrique d'un kyste pancréatique, par endoscopie
51.95.20↔	Ablation d'endoprothèse de voie biliaire, par chirurgie ouverte	52.01.12↔	Drainage transgastrique d'un kyste pancréatique, par chirurgie ouverte
51.95.21↔	Ablation d'endoprothèse de voie biliaire, par laparoscopie		
51.95.99†↔	Ablation d'endoprothèse de voie biliaire, autre		
51.96†↔	Extraction percutanée de calculs cholédociens		
51.98.00†↔	Autres interventions percutanées des voies biliaires, SAP		
51.98.10†↔	Autres interventions percutanées des voies biliaires, incision percutanée des voies biliaires		
51.98.11†↔	Autres interventions percutanées des voies biliaires, extraction percutanée de calculs d'autres voies biliaires		
51.98.12†↔	Autres interventions percutanées des voies biliaires, insertion percutanée transhépatique de drain des voies biliaires		
51.98.20†↔	Autres interventions percutanées des voies biliaires, insertion ou remplacement percutané transhépatique de stent (prothèse) non auto-expansible		

52.01.13↔	Drainage transgastrique d'un kyste pancréatique, par laparoscopie	52.95.40↔	Insertion ou remplacement de stent (prothèse) non auto-expansible dans le canal pancréatique, chirurgical ouvert
52.01.21‡↔	Drainage transduodénal d'un kyste pancréatique, par endoscopie	52.95.41↔	Insertion ou remplacement de stent (prothèse) non auto-expansible dans le canal pancréatique, par laparoscopie
52.01.22↔	Drainage transduodénal d'un kyste pancréatique, par chirurgie ouverte	52.95.50↔	Insertion ou remplacement de stent (prothèse) auto-expansible dans le canal pancréatique, chirurgical ouvert
52.01.23↔	Drainage transduodénal d'un kyste pancréatique, par laparoscopie	52.95.51↔	Insertion ou remplacement de stent (prothèse) auto-expansible dans le canal pancréatique, par laparoscopie
52.01.99‡↔	Drainage de kyste pancréatique par cathéter, autre	52.95.60↔	Réparation laparoscopique du canal pancréatique
52.09.00↔	Autre pancréatotomie, SAP	52.95.70↔	Réparation du pancréas
52.09.10↔	Autre pancréatotomie, incision du pancréas	52.95.90↔	Autre réparation du pancréas, autre opération endoscopique du pancréas
52.09.11↔	Autre pancréatotomie, incision du canal pancréatique	52.95.99↔	Autre réparation du pancréas, autre
52.09.21‡↔	Ponction transgastrique de (pseudo)kyste pancréatique, sous échoendoscopie	52.96↔	Anastomose pancréatique
52.09.22‡↔	Ponction transduodénale de (pseudo)kyste pancréatique, sous échoendoscopie	52.97‡↔	Insertion de sonde de drainage nasopancréatique, par voie endoscopique
52.09.99↔	Autre pancréatotomie, autre	52.98‡↔	Dilatation du canal pancréatique, par voie endoscopique
52.12↔	Biopsie ouverte du pancréas	52.99.00↔	Autres opérations à ciel ouvert du pancréas, SAP
52.13‡↔	Pancréatographie rétrograde, par voie endoscopique [ERP]	52.99.10↔	Autres opérations à ciel ouvert du pancréas, dilatation du canal pancréatique
52.14‡↔	Biopsie fermée [endoscopique] du canal pancréatique	52.99.20↔	Autres opérations à ciel ouvert du pancréas, réparation du canal pancréatique
52.21‡↔	Excision ou destruction de lésion ou de tissu de canal pancréatique, par voie endoscopique	52.99.99↔	Autres opérations à ciel ouvert du pancréas, autre
52.22.00↔	Autre excision ou destruction de lésion ou tissu du pancréas et du canal pancréatique, SAP	53.00↔	Réparation de hernie inguinale, unilatérale, SAP
52.22.11‡↔	Nécrosectomie transgastrique, par endoscopie	53.01↔	Réparation de hernie inguinale directe, unilatérale
52.22.12‡↔	Nécrosectomie transduodénale, par endoscopie	53.02↔	Réparation de hernie inguinale indirecte, unilatérale
52.22.99↔	Autre excision ou destruction de lésion ou tissu du pancréas et du canal pancréatique, autre	53.03↔	Réparation de hernie inguinale directe avec implant (filet, prothèse)
52.3↔	Marsupialisation de kyste pancréatique	53.04↔	Réparation de hernie inguinale indirecte avec implant (filet, prothèse)
52.4↔	Drainage interne de kyste pancréatique	53.05↔	Réparation de hernie inguinale avec implant, SAP
52.51.00↔	Pancréatectomie céphalique, SAP	53.10↔	Réparation de hernie inguinale, bilatérale, SAP
52.51.10↔	Pancréatectomie céphalique conservant le pylore	53.11↔	Réparation de hernie inguinale directe, bilatérale
52.51.20↔	Pancréatectomie céphalique conservant le duodénum	53.12↔	Réparation de hernie inguinale indirecte, bilatérale
52.51.99↔	Pancréatectomie céphalique, autre	53.13↔	Réparation de hernie inguinale bilatérale, une directe, une indirecte
52.52↔	Pancréatectomie caudale	53.14↔	Réparation de hernie inguinale directe bilatérale avec implant (filet, prothèse)
52.53↔	Pancréatectomie subtotale radicale	53.15↔	Réparation de hernie inguinale indirecte, bilatérale avec implant (filet, prothèse)
52.59↔	Autre pancréatectomie partielle	53.16↔	Réparation de hernie inguinale bilatérale, une directe, l'autre indirecte, avec implant (filet, prothèse)
52.6x.00↔	Pancréatectomie totale, SAP	53.17↔	Réparation de hernie inguinale bilatérale avec implant (filet, prothèse), SAP
52.6x.99↔	Pancréatectomie totale, autre	53.21↔	Réparation de hernie crurale unilatérale avec implant (filet, prothèse)
52.7↔	Pancréatico-duodénectomie radicale	53.29↔	Autre herniorraphie crurale, unilatérale
52.80↔	Transplantation pancréatique, SAP	53.31↔	Réparation de hernie crurale, bilatérale avec implant (filet, prothèse)
52.82↔	Allogreffe du pancréas	53.39↔	Autre herniorraphie crurale, bilatérale
52.83.00↔	Hétérogreffe du pancréas, SAP	53.41↔	Réparation de hernie ombilicale avec greffon ou prothèse
52.83.10↔	Hétérogreffe du pancréas, retransplantation d'un segment de pancréas durant la même hospitalisation	53.49↔	Autre herniorraphie ombilicale
52.83.11↔	Hétérogreffe du pancréas, retransplantation du pancréas durant la même hospitalisation	53.51↔	Réparation de hernie incisionnelle
52.83.99↔	Hétérogreffe du pancréas, autre	53.59↔	Réparation d'autre hernie de la paroi abdominale antérieure
52.84↔	Autotransplantation de cellules d'ilots de Langerhans	53.61↔	Réparation de hernie incisionnelle avec greffon ou prothèse
52.85↔	Allotransplantation de cellules d'ilots de Langerhans	53.69↔	Réparation d'autre hernie de la paroi abdominale antérieure, avec greffon ou prothèse
52.86↔	Transplantation de cellules d'ilots de Langerhans, sans autre précision	53.7↔	Réparation de hernie diaphragmatique par voie abdominale
52.92↔	Canulation du canal pancréatique	53.80↔	Autre réparation de hernie diaphragmatique par voie thoracique, SAP
52.93.00‡↔	Insertion ou remplacement de sonde (stent) dans le canal pancréatique, par voie endoscopique, SAP	53.81↔	Plicature du diaphragme
52.93.10‡↔	Insertion ou remplacement de sonde (stent) non auto-expansible dans le canal pancréatique, par voie endoscopique	53.82↔	Réparation (cure) de hernie parasternale
52.93.20‡↔	Insertion ou remplacement de sonde (stent) auto-expansible dans le canal pancréatique, par voie endoscopique	53.9↔	Autre réparation (cure) de hernie
52.93.99‡↔	Insertion ou remplacement de sonde (stent) dans le canal pancréatique, par voie endoscopique, autre	54.0x.00↔	Incision de la paroi abdominale, SAP
52.94‡↔	Extraction de calcul du canal pancréatique, par voie endoscopique	54.0x.10↔	Incision de la paroi abdominale, drainage extrapéritonéal de la paroi abdominale
52.95.00↔	Autre réparation du pancréas, SAP	54.0x.99↔	Incision de la paroi abdominale, autre
52.95.10↔	Extraction chirurgicale ouverte de calcul(s) du canal pancréatique	54.11↔	Laparotomie exploratrice
52.95.11↔	Extraction laparoscopique de calcul(s) du canal pancréatique	54.12.00↔	Relaparotomie, SAP
52.95.20↔	Dilatation laparoscopique du canal pancréatique	54.12.10↔	Relaparotomie, laparotomie de second regard
52.95.30↔	Insertion chirurgicale ouverte de drain dans le canal pancréatique	54.12.99↔	Relaparotomie, autre
52.95.31↔	Insertion laparoscopique de drain dans le canal pancréatique	54.19.00↔	Autre laparotomie, SAP

54.19.10↔	Autre laparotomie, laparotomie avec drainage	54.98.31‡↔	Dialyse péritonéale continue, assistée par une machine (APD), avec appareils supplémentaires: jusqu'à 24 heures
54.19.99↔	Autre laparotomie, autre	54.98.32‡↔	Dialyse péritonéale continue, assistée par une machine (APD), avec appareils supplémentaires: plus de 24 heures à 72 heures
54.21.00↔	Laparoscopie, SAP	54.98.33‡↔	Dialyse péritonéale continue, assistée par une machine (APD), avec appareils supplémentaires: plus de 72 heures à 144 heures
54.21.10↔	Laparoscopie, laparoscopie diagnostique	54.98.34‡↔	Dialyse péritonéale continue, assistée par une machine (APD), avec appareils supplémentaires: plus de 144 heures à 264 heures
54.21.20↔	Laparoscopie, voie d'abord pour interventions chirurgicales (thérapeutiques)	54.98.35‡↔	Dialyse péritonéale continue, assistée par une machine (APD), avec appareils supplémentaires: plus de 264 heures à 432 heures
54.21.30↔	Laparoscopie, laparoscopie avec drainage	54.98.39‡↔	Dialyse péritonéale continue, assistée par une machine (APD), avec appareils supplémentaires: plus d'heures
54.21.99↔	Laparoscopie, autre	54.99.00↔	Autres opérations de la région abdominale, SAP
54.22.00↔	Biopsie de la paroi abdominale ou de l'ombilic, SAP	54.99.30↔	Autres opérations de la région abdominale, résection de tissu de la région abdominale dont l'organe auquel il appartient est incertain
54.22.10↔	Biopsie fermée [à l'aiguille] de la paroi abdominale ou de l'ombilic	54.99.40↔	Autres opérations de la région abdominale, révision de fistule cutanéopéritonéale (cathéter à demeure)
54.22.20↔	Biopsie ouverte de la paroi abdominale ou de l'ombilic	54.99.41↔	Autres opérations de la région abdominale, excision ou fermeture de fistule cutanéopéritonéale (cathéter à demeure)
54.22.99↔	Biopsie de la paroi abdominale ou de l'ombilic, autre	54.99.50↔	Autres opérations de la région abdominale, fermeture temporaire de la paroi abdominale
54.23↔	Biopsie péritonéale	54.99.60↔	Autres opérations de la région abdominale, lombotomie
54.3x.00↔	Excision ou destruction de lésion ou tissu de la paroi abdominale ou de l'ombilic, SAP	54.99.61↔	Autres opérations de la région abdominale, relombotomie
54.3x.10↔	Omphalectomie	54.99.80↔	Emploi de cathéters et d'une pompe automatique programmable et rechargeable pour drainage continu d'ascite
54.3x.19↔	Autre excision de lésion ou tissu de la paroi abdominale ou de l'ombilic	54.99.99↔	Autres opérations de la région abdominale, autre
54.3x.20↔	Destruction de lésion ou tissu de la paroi abdominale ou de l'ombilic	55.01.00‡↔	Néphrotomie, SAP
54.3x.99↔	Excision ou destruction de lésion ou tissu de la paroi abdominale ou de l'ombilic, autre	55.01.10‡↔	Néphrotomie percutanée transrénale
54.4x.00↔	Excision ou destruction de tissu péritonéal, SAP	55.01.11↔	Néphrotomie chirurgicale ouverte
54.4x.10↔	Excision d'appendice épiploïque	55.01.12↔	Néphrotomie chirurgicale ouverte exploratrice
54.4x.11↔	Excision de mésentère	55.01.13↔	Néphrotomie chirurgicale ouverte pour ponction d'un kyste
54.4x.12↔	Excision d'épiploon	55.01.99‡↔	Néphrotomie, autre
54.4x.99↔	Excision ou destruction de tissu péritonéal, autre	55.02.00‡↔	Néphrostomie, SAP
54.51↔	Lyse d'adhérences péritonéales par laparoscopie	55.02.10‡↔	Néphrostomie percutanée transrénale
54.59↔	Autre lyse d'adhérences péritonéales	55.02.11↔	Néphrostomie chirurgicale ouverte
54.61↔	Fermeture d'éviscération post-opératoire de la paroi abdominale	55.02.99‡↔	Néphrostomie, autre
54.62↔	Autre suture différée de plaie abdominale granulante	55.03.00‡↔	Néphrostomie percutanée sans fragmentation (lithotripsie), SAP
54.63.00↔	Autre suture de la paroi abdominale, SAP	55.03.10‡↔	Néphrostomie percutanée sans fragmentation (lithotripsie), extraction de calcul rénal du bassin
54.63.10↔	Autre suture de la paroi abdominale, suture de lacération de la paroi abdominale	55.03.11‡↔	Néphrostomie percutanée sans fragmentation (lithotripsie), extraction de calcul rénal de l'uretère
54.63.99↔	Autre suture de la paroi abdominale, autre	55.03.99‡↔	Néphrostomie percutanée sans fragmentation (lithotripsie), autre
54.64.00↔	Suture du péritoine, SAP	55.04.00‡↔	Néphrostomie percutanée avec fragmentation (lithotripsie), SAP
54.64.10↔	Suture du péritoine, suture du mésentère, du grand ou du petit épiploon (après lacération)	55.04.10‡↔	Néphrostomie percutanée avec fragmentation (lithotripsie), extraction de calcul rénal du bassin
54.64.99↔	Suture du péritoine, autre	55.04.11‡↔	Néphrostomie percutanée avec fragmentation (lithotripsie), extraction de calcul rénal de l'uretère
54.71.00↔	Cure de gastroschisis, SAP	55.04.99‡↔	Néphrostomie percutanée avec fragmentation (lithotripsie), autre
54.71.10↔	Cure de gastroschisis avec transplant ou prothèse	55.05‡↔	Plastie d'élargissement percutanée transrénale de la jonction pyélo-urétérale
54.71.99↔	Cure de gastroschisis, autre	55.11↔	Pyélotomie
54.72↔	Autre réfection de la paroi abdominale	55.12↔	Pyélostomie
54.73↔	Autre réparation du péritoine	55.21‡↔	Néphroscopie
54.74↔	Autre réparation de l'épiploon	55.22‡↔	Pyéloscopie
54.75↔	Autre réparation du mésentère	55.23‡↔	Biopsie fermée [percutanée] [à l'aiguille] du rein
54.92↔	Extraction de corps étranger de la cavité péritonéale	55.24↔	Biopsie ouverte du rein
54.93↔	Création d'une fistule cutanéopéritonéale	55.31↔	Marsupialisation de lésion du rein
54.94↔	Création d'un shunt péritonéo-vasculaire	55.32↔	Ablation ouverte de lésion ou de tissu du rein
54.95↔	Incision du péritoine	55.33‡↔	Ablation percutanée de lésion ou de tissu du rein
54.98.00‡↔	Dialyse péritonéale, SAP	55.34↔	Ablation laparoscopique de lésion ou de tissu du rein
54.98.09‡↔	Dialyse péritonéale, autre	55.35‡↔	Ablation autre et non spécifiée de lésion ou de tissu du rein
54.98.11‡↔	Dialyse péritonéale intermittente (DPI), assistée par une machine	55.39.00↔	Autre excision ou destruction locale de lésion ou tissu du rein, SAP
54.98.20‡↔	Dialyse péritonéale continue, non assistée par une machine (CAPD), SAP	55.39.10↔	Autre excision ou destruction locale de lésion ou tissu du rein, excision par urétérorénoscopie
54.98.21‡↔	Dialyse péritonéale continue, non assistée par une machine (CAPD): jusqu'à 24 heures	55.39.20↔	Autre excision ou destruction locale de lésion ou tissu du rein, destruction percutanée transrénale
54.98.22‡↔	Dialyse péritonéale continue, non assistée par une machine (CAPD): plus de 24 heures à 72 heures		
54.98.23‡↔	Dialyse péritonéale continue, non assistée par une machine (CAPD): plus de 72 heures à 144 heures		
54.98.24‡↔	Dialyse péritonéale continue, non assistée par une machine (CAPD): plus de 144 heures à 264 heures		
54.98.25‡↔	Dialyse péritonéale continue, non assistée par une machine (CAPD): plus de 264 heures à 432 heures		
54.98.29‡↔	Dialyse péritonéale continue, non assistée par une machine (CAPD): plus d'heures		
54.98.30‡↔	Dialyse péritonéale continue, assistée par une machine (APD), avec appareils supplémentaires, SAP		

55.39.21↔	Autre excision ou destruction locale de lésion ou tissu du rein, destruction par urétéroréno-scopie	56.41.12↔	Urétérectomie partielle, résection chirurgicale ouverte du méat urétéral
55.39.22↔	Autre excision ou destruction locale de lésion ou tissu du rein, destruction chirurgicale ouverte	56.41.20↔	Urétérectomie partielle chirurgicale ouverte
55.39.23↔	Autre excision ou destruction locale de lésion ou tissu du rein, destruction par laparoscopie	56.41.21↔	Urétérectomie partielle par laparoscopie
55.39.29↔	Autre excision ou destruction locale de lésion ou tissu du rein, destruction par autre abord	56.41.30↔	Urétérectomie partielle, résection de moignon urétéral
55.39.99↔	Autre excision ou destruction locale de lésion ou tissu du rein, autre	56.41.40↔	Résection transurétrale d'urétérocèle
55.4↔	Néphrectomie partielle	56.41.41↔	Résection chirurgicale ouverte d'urétérocèle
55.51.00↔	Néphro-urétérectomie SAP	56.41.49↔	Résection d'urétérocèle, autre voie d'abord
55.51.01↔	Néphro-urétérectomie, sauf pour greffe	56.41.99↔	Urétérectomie partielle, autre
55.51.02↔	Néphrectomie pour transplantation d'organe d'un donneur vivant	56.42↔	Urétérectomie totale
55.51.99↔	Néphro-urétérectomie, autre	56.51.00↔	Formation d'urétéro-iléostomie cutanée, SAP
55.52↔	Néphrectomie du rein restant	56.51.10↔	Formation d'urétéro-iléostomie cutanée, urétéro-iléocutanéostomie [conduit iléal] ou urétéro-colocutanéostomie [conduit colique/sigmoïde] par chirurgie ouverte
55.53↔	Ablation de rein transplanté ou rejeté	56.51.11↔	Formation d'urétéro-iléostomie cutanée, urétéro-iléocutanéostomie [conduit iléal] ou urétéro-colocutanéostomie [conduit colique/sigmoïde] par laparoscopie
55.54↔	Néphrectomie bilatérale	56.51.12↔	Formation d'urétéro-iléostomie cutanée avec interposition intestinale [conduit] (stomie non continente), autre voie d'abord
55.61↔	Autogreffe rénale	56.51.20↔	Formation d'urétéro-iléostomie cutanée par transformation d'autre dérivation urinaire supravésicale
55.69.00↔	Autre greffe rénale, SAP	56.51.30↔	Formation d'urétéro-iléostomie cutanée avec réservoir intestinal (stomie continente)
55.69.10↔	Autre greffe rénale, allogénique	56.51.99↔	Formation d'urétéro-iléostomie cutanée, autre
55.69.20↔	Autre greffe rénale, syngénique	56.52.00↔	Révision d'urétéro-iléostomie cutanée, SAP
55.69.30↔	Autre greffe rénale, en bloc	56.52.10↔	Révision d'urétéro-iléostomie cutanée avec interposition intestinale [conduit]
55.69.40↔	Autre greffe rénale, retransplantation rénale durant la même hospitalisation	56.52.20↔	Révision d'urétéro-iléostomie cutanée avec réservoir intestinal (stomie continente)
55.69.99↔	Autre greffe rénale, autre	56.52.99↔	Révision d'urétéro-iléostomie cutanée, autre
55.7↔	Néphropexie	56.61.00↔	Formation d'autre urétérostomie cutanée, SAP
55.81↔	Suture de lacération rénale	56.61.10↔	Formation d'autre urétérostomie cutanée, urétérocutanéostomie et transurétérocutanéostomie par laparoscopie
55.82↔	Fermeture de néphrostomie et de pyélostomie	56.61.20↔	Formation d'autre urétérostomie cutanée par transformation d'autre dérivation urinaire supravésicale
55.83↔	Fermeture d'autre fistule rénale	56.61.99↔	Formation d'autre urétérostomie cutanée, autre
55.84↔	Réduction de torsion du pédicule rénal	56.62↔	Révision d'autre urétérostomie cutanée
55.85↔	Symphyséotomie de rein en fer à cheval	56.71.00↔	Dérivation urinaire dans l'intestin, SAP
55.86↔	Anastomose de rein	56.71.10↔	Urétérosigmoïdostomie avec formation de réservoir par chirurgie ouverte
55.87↔	Correction de la jonction pyélo-urétérale	56.71.11↔	Urétérosigmoïdostomie avec formation de réservoir par laparoscopie
55.89↔	Autre réparation de rein	56.71.20↔	Dérivation urinaire dans l'intestin par transformation d'une autre dérivation urinaire supravésicale
55.91↔	Décapsulation de rein	56.71.99↔	Dérivation urinaire dans l'intestin, autre
55.92‡↔	Aspiration percutanée de rein (bassinets)	56.72↔	Révision d'anastomose urétéro-intestinale
55.93‡↔	Remplacement de sonde de néphrostomie	56.73↔	Néphrocystanastomose, SAP
55.94‡↔	Remplacement de sonde de pyélostomie	56.74.00↔	Urétérocystonéostomie, SAP
55.96↔	Autre injection de substance thérapeutique dans le rein	56.74.10↔	Urétérocystonéostomie, réalisation de plastie anti-reflux isolée (p. ex. selon Lich-Gregoir) par chirurgie ouverte
55.99.00↔	Autres opérations du rein, SAP	56.74.11↔	Urétérocystonéostomie, réalisation de plastie anti-reflux isolée (p. ex. selon Lich-Gregoir) par laparoscopie
55.99.10↔	Autres opérations du rein, révision d'opération du rein	56.74.20↔	Urétérocystonéostomie avec modelage urétéral
55.99.99↔	Autres opérations du rein, autre	56.74.99↔	Urétérocystonéostomie, autre
56.0x.00↔	Désobstruction transurétrale de l'uretère et du bassinets, SAP	56.75↔	Transurétéro-urétérostomie
56.0x.10↔	Désobstruction transurétrale de l'uretère et du bassinets, extraction de calcul urinaire	56.79↔	Autre anastomose ou dérivation de l'uretère
56.0x.11↔	Désobstruction transurétrale de l'uretère et du bassinets, extraction de corps étranger	56.81↔	Lyse d'adhérences intraluminales de l'uretère
56.0x.99↔	Désobstruction transurétrale de l'uretère et du bassinets, autre	56.82↔	Suture de lacération de l'uretère
56.1x.00↔	Méatotomie urétérale, SAP	56.83↔	Fermeture d'urétérostomie
56.1x.10↔	Méatotomie urétérale percutanée transvésicale	56.84.00↔	Fermeture d'autre fistule d'uretère, SAP
56.1x.11↔	Méatotomie urétérale transurétrale	56.84.10↔	Fermeture chirurgicale ouverte de fistule urétéro-intestinale
56.1x.12↔	Méatotomie urétérale chirurgicale ouverte	56.84.11↔	Fermeture de fistule urétéro-intestinale par laparoscopie
56.1x.99↔	Méatotomie urétérale, autre	56.84.20↔	Fermeture chirurgicale ouverte de fistule urétéro-vaginale
56.2x.00↔	Urétérotomie, SAP	56.84.21↔	Fermeture de fistule urétéro-vaginale par laparoscopie
56.2x.10↔	Urétérotomie percutanée transrénale	56.84.22↔	Fermeture de fistule urétéro-vaginale par voie vaginale
56.2x.11↔	Urétérotomie percutanée transrénale avec extraction de calcul urinaire	56.84.99↔	Fermeture d'autre fistule d'uretère, autre
56.2x.20↔	Urétérotomie par urétéroréno-scopie	56.85↔	Urétéropexie
56.2x.30↔	Urétérotomie chirurgicale ouverte	56.86↔	Ablation de ligature de l'uretère
56.2x.40↔	Urétérotomie par laparoscopie	56.89↔	Autre réparation de l'uretère
56.2x.99↔	Urétérotomie, autre	56.91‡↔	Dilatation du méat urétéral
56.31‡↔	Urétéroscopie	56.92↔	Implantation de stimulateur urétéral électronique
56.33‡↔	Biopsie endoscopique de l'uretère, fermée		
56.34↔	Biopsie de l'uretère, ouverte		
56.40↔	Urétérectomie, SAP		
56.41.00↔	Urétérectomie partielle, SAP		
56.41.10↔	Urétérectomie partielle, résection percutanée transvésicale du méat urétéral		
56.41.11↔	Urétérectomie partielle, résection transurétrale du méat urétéral		

56.93↔	Remplacement de stimulateur urétéral électronique	57.6x.23↔	Cystectomie partielle, résection supra-trigonale ou subtotale par laparoscopie, avec néo-implantation unilatérale ou bilatérale d'uretère
56.94↔	Enlèvement de stimulateur urétéral électronique	57.6x.99↔	Cystectomie partielle, autre
56.95↔	Ligature de l'uretère	57.71.00↔	Cystectomie radicale, SAP
56.99.00↔	Autres opérations de l'uretère, SAP	57.71.10↔	Cystectomie radicale chirurgicale ouverte chez l'homme, sans urérectomie
56.99.10↔	Libération de l'uretère (pour exploration)	57.71.11↔	Cystectomie radicale par laparoscopie chez l'homme, sans urérectomie
56.99.20↔	Révision chirurgicale ouverte d'opération de l'uretère	57.71.20↔	Cystectomie radicale chirurgicale ouverte chez l'homme, avec urérectomie
56.99.21↔	Révision d'opération de l'uretère, autre voie d'abord	57.71.21↔	Cystectomie radicale par laparoscopie chez l'homme, avec urérectomie
56.99.30↔	Autres opérations de l'uretère, traitement de l'insuffisance du méat urétéral par injection transurétrale	57.71.30↔	Cystectomie radicale chirurgicale ouverte chez la femme, sans urérectomie
56.99.31↔	Autres opérations de l'uretère, traitement de l'insuffisance du méat urétéral par injection chirurgicale ouverte	57.71.31↔	Cystectomie radicale par laparoscopie chez la femme, sans urérectomie
56.99.32↔	Autres opérations de l'uretère, traitement de l'insuffisance du méat urétéral par injection, autre voie d'abord	57.71.40↔	Cystectomie radicale chirurgicale ouverte chez la femme, avec urérectomie
56.99.99↔	Autres opérations de l'uretère, autre	57.71.41↔	Cystectomie radicale par laparoscopie chez la femme, avec urérectomie
57.0x.00‡↔	Drainage transurétral de la vessie, SAP	57.71.50↔	Cystectomie radicale, éviscération pelvienne (exentération) chirurgicale ouverte chez l'homme
57.0x.10‡↔	Drainage transurétral de la vessie, élimination de calcul urinaire	57.71.51↔	Cystectomie radicale, éviscération pelvienne (exentération) par laparoscopie chez l'homme
57.0x.11‡↔	Drainage transurétral de la vessie, élimination de corps étranger	57.71.99↔	Cystectomie radicale, autre
57.0x.12‡↔	Drainage transurétral de la vessie, vidange chirurgicale d'une tamponnade vésicale	57.79.00↔	Autre cystectomie totale, SAP
57.0x.99‡↔	Drainage transurétral de la vessie, autre	57.79.10↔	Autre cystectomie totale, cystectomie simple chirurgicale ouverte chez l'homme
57.12↔	Lyse d'adhérences intraluminales avec incision de la vessie	57.79.11↔	Autre cystectomie totale, cystectomie simple par laparoscopie chez l'homme
57.19.10‡↔	Autre cystotomie, extraction endoscopique percutanée transvésicale de calcul urinaire	57.79.20↔	Autre cystectomie totale, cystectomie simple chirurgicale ouverte chez la femme
57.19.11‡↔	Autre cystotomie, extraction endoscopique percutanée transvésicale de corps étranger	57.79.21↔	Autre cystectomie totale, cystectomie simple par laparoscopie chez la femme
57.19.21‡↔	Autre cystotomie, cystotomie haute, avec extraction de calcul	57.79.99↔	Autre cystectomie totale, autre
57.19.22‡↔	Autre cystotomie, cystotomie haute, avec extraction de corps étranger	57.81↔	Suture de lacération de la vessie
57.19.23‡↔	Autre cystotomie, cystotomie haute, avec vidange de tamponnade vésicale	57.82↔	Fermeture de cystostomie
57.21↔	Vésicostomie	57.83↔	Réparation de fistule vésico-intestinale
57.22↔	Révision de vésicostomie	57.84.00↔	Fermeture d'autre fistule vésicale, SAP
57.32‡↔	Autre cystoscopie	57.84.10↔	Fermeture chirurgicale ouverte de fistule vésico-vaginale par voie abdominale
57.33↔	Biopsie fermée [transurétrale] de la vessie	57.84.11↔	Fermeture de fistule vésico-vaginale par voie vaginale
57.34↔	Biopsie ouverte de la vessie	57.84.12↔	Fermeture de fistule vésico-vaginale par voie transvésicale
57.41↔	Lyse transurétrale d'adhérences intraluminales	57.84.13↔	Fermeture de fistule vésico-vaginale par laparoscopie
57.49.00↔	Autre excision ou destruction transurétrale de lésion ou de tissu vésical, SAP	57.84.20↔	Fermeture chirurgicale ouverte de fistule vésico-cutanée
57.49.11↔	Autre excision ou destruction transurétrale de lésion ou de tissu vésical, destruction transurétrale	57.84.21↔	Fermeture de fistule vésico-cutanée par laparoscopie
57.49.12↔	Autre excision ou destruction transurétrale de lésion ou de tissu vésical, résection transurétrale	57.84.99↔	Fermeture d'autre fistule vésicale, autre
57.49.99↔	Autre excision ou destruction transurétrale de lésion ou de tissu vésical, autre	57.85↔	Cysto-urétroplastie et plastie du col vésical
57.51↔	Excision de l'ouraue	57.86↔	Réparation d'exstrophie vésicale
57.58↔	Excision ou destruction laparoscopique d'autre lésion ou de tissu de la vessie	57.87.00↔	Reconstruction de la vessie, SAP
57.59.00↔	Excision ou destruction ouverte d'autre lésion ou tissu vésical, SAP	57.87.10↔	Reconstruction de la vessie, réparation chirurgicale ouverte avec iléon, côlon ou estomac
57.59.10↔	Excision ou destruction ouverte d'autre lésion ou tissu vésical, excision chirurgicale ouverte	57.87.11↔	Reconstruction de la vessie, réparation par laparoscopie avec iléon, côlon ou estomac
57.59.20↔	Excision ou destruction ouverte d'autre lésion ou tissu vésical, myectomie	57.87.20↔	Transformation chirurgicale ouverte d'autre dérivation urinaire supravésicale en une vessie de remplacement
57.59.99↔	Excision ou destruction ouverte d'autre lésion ou tissu vésical, autre	57.87.21↔	Transformation d'autre dérivation urinaire supravésicale en une vessie de remplacement par laparoscopie
57.6x.00↔	Cystectomie partielle, SAP	57.87.30↔	Plastie chirurgicale ouverte de réduction de la vessie
57.6x.10↔	Cystectomie partielle chirurgicale ouverte, sans néo-implantation d'uretère	57.87.31↔	Reconstruction de la vessie, plastie de réduction de la vessie par laparoscopie
57.6x.11↔	Cystectomie partielle par laparoscopie, sans néo-implantation d'uretère	57.87.40↔	Reconstruction de la vessie, plastie chirurgicale ouverte d'augmentation de la vessie
57.6x.12↔	Cystectomie partielle chirurgicale ouverte, avec néo-implantation unilatérale ou bilatérale d'uretère	57.87.41↔	Reconstruction de la vessie, plastie d'augmentation de la vessie par laparoscopie
57.6x.13↔	Cystectomie partielle par laparoscopie, avec néo-implantation unilatérale ou bilatérale d'uretère	57.87.99↔	Reconstruction de la vessie, autre
57.6x.20↔	Cystectomie partielle, résection supra-trigonale ou subtotale chirurgicale ouverte, sans néo-implantation d'uretère	57.88↔	Autre anastomose vésicale
57.6x.21↔	Cystectomie partielle, résection supra-trigonale ou subtotale par laparoscopie, sans néo-implantation d'uretère	57.89↔	Autre réparation de la vessie
57.6x.22↔	Cystectomie partielle, résection supra-trigonale ou subtotale chirurgicale ouverte, avec néo-implantation unilatérale ou bilatérale d'uretère	57.91↔	Sphinctérotomie de la vessie
		57.92↔	Dilatation du col de la vessie
		57.93.00↔	Contrôle d'hémorragie (post-opératoire) de la vessie, SAP

57.93.10↔	Contrôle d'hémorragie (post-opératoire) de la vessie par voie percutanée	58.39.32↔	Urétréctomie simple en tant qu'intervention autonome chez l'homme
57.93.11↔	Contrôle d'hémorragie (post-opératoire) de la vessie par voie transurétrale	58.39.33↔	Urétréctomie radicale en tant qu'intervention autonome chez l'homme
57.93.12↔	Contrôle d'hémorragie (post-opératoire) de la vessie par chirurgie ouverte	58.39.99↔	Autre excision ou destruction locale de lésion ou de tissu de l'urètre, autre
57.93.13↔	Contrôle d'hémorragie (post-opératoire) de la vessie par laparoscopie	58.41↔	Suture de lacération de l'urètre
57.93.14↔	Contrôle d'hémorragie (post-opératoire) de la vessie par orifice artificiel (stomie)	58.42↔	Fermeture d'urétrostomie
57.93.99↔	Contrôle d'hémorragie (post-opératoire) de la vessie, autre	58.43.00↔	Fermeture d'autre fistule urétrale, SAP
57.96↔	Implantation de stimulateur vésical électronique	58.43.10↔	Fermeture chirurgicale ouverte de fistule uréthro-vaginale (voie abdominale)
57.97↔	Remplacement de stimulateur vésical électronique	58.43.11↔	Fermeture de fistule uréthro-vaginale par laparoscopie
57.98↔	Ablation de stimulateur vésical électronique	58.43.12↔	Fermeture de fistule uréthro-vaginale par voie vaginale
57.99.00↔	Autres opérations de la vessie, SAP	58.43.20↔	Fermeture de fistule uréthro-cutanée
57.99.10↔	Extraction de calcul d'une vessie de remplacement, par voie chirurgicale ou par laparoscopie	58.43.30↔	Fermeture de fistule uréthro-rectale
57.99.11↔	Extraction transurétrale percutanée de calcul d'une vessie de remplacement par orifice artificiel (stomie) ou autre	58.43.99↔	Fermeture d'autre fistule urétrale, autre
57.99.12↔	Extraction de corps étranger d'une vessie de remplacement, par voie chirurgicale ou par laparoscopie	58.44↔	Réanastomose de l'urètre
57.99.13↔	Extraction transurétrale percutanée de corps étranger d'une vessie de remplacement par orifice artificiel (stomie) ou autre	58.45.00↔	Réparation d'hypospadias ou d'épispadias, SAP
57.99.14↔	Vidange de mucus d'une vessie de remplacement, par voie chirurgicale ou par laparoscopie	58.45.10↔	Réparation d'hypospadias ou d'épispadias chez la femme
57.99.15↔	Vidange transurétrale percutanée de mucus d'une vessie de remplacement par orifice artificiel (stomie) ou autre	58.45.20↔	Réparation d'hypospadias ou d'épispadias chez l'homme, redressement pénien et cordectomie
57.99.16↔	Excision de tissu malade d'une vessie de remplacement, par voie chirurgicale, par laparoscopie ou percutanée	58.45.21↔	Réparation d'hypospadias ou d'épispadias chez l'homme, autre procédure
57.99.17↔	Excision transurétrale de tissu malade d'une vessie de remplacement par orifice artificiel (stomie) ou autre	58.45.99↔	Réparation d'hypospadias ou d'épispadias, autre
57.99.20↔	Traitement par injection percutanée dans la vessie	58.46.00↔	Autre reconstruction de l'urètre, SAP
57.99.21↔	Traitement par injection transurétrale dans la vessie	58.46.10↔	Autre reconstruction de l'urètre, reconstruction de la partie distale de l'urètre après lésion traumatique
57.99.22↔	Traitement par injection chirurgicale ouverte dans la vessie	58.46.11↔	Autre reconstruction de l'urètre, reconstruction de la partie prostatique ou de la partie membraneuse de l'urètre après lésion traumatique
57.99.23↔	Traitement par injection laparoscopique dans la vessie	58.46.99↔	Autre reconstruction de l'urètre, autre
57.99.24↔	Traitement par injection dans la vessie, par orifice artificiel (stomie)	58.47↔	Méatoplastie urétrale
57.99.30↔	Révision de la vessie, voie percutanée	58.49.00↔	Autre réparation de l'urètre, SAP
57.99.31↔	Révision de la vessie, voie transurétrale	58.49.10↔	Réparation de l'urètre en un temps avec la peau du prépuce ou du pénis
57.99.32↔	Révision de la vessie, par chirurgie ouverte	58.49.11↔	Réparation de l'urètre en un temps avec la muqueuse buccale ou vésicale, autre reconstruction
57.99.33↔	Révision de la vessie, par laparoscopie	58.49.20↔	Réparation de l'urètre en deux temps (première séance) avec la peau du prépuce ou du pénis
57.99.34↔	Révision de la vessie, par orifice artificiel (stomie)	58.49.21↔	Réparation de l'urètre en deux temps (première séance) avec la muqueuse buccale ou vésicale
57.99.40↔	Distension opératoire de la vessie, SAP	58.49.29↔	Autre réparation de l'urètre en deux temps (première séance), autre reconstruction
57.99.41↔	Distension opératoire de la vessie, par chirurgie ouverte	58.49.30↔	Réparation de l'urètre en deux temps (deuxième séance), SAP
57.99.42↔	Distension opératoire de la vessie, par laparoscopie	58.49.31↔	Réparation de l'urètre en deux temps (deuxième séance) avec la peau du prépuce ou du pénis
57.99.43↔	Distension opératoire de la vessie, par voie transurétrale	58.49.33↔	Réparation de l'urètre en deux temps (deuxième séance) avec la muqueuse buccale ou vésicale
57.99.44↔	Distension opératoire de la vessie, par voie percutanée	58.49.39↔	Réparation de l'urètre en deux temps (deuxième séance), autre
57.99.45↔	Distension opératoire de la vessie, par orifice artificiel (stomie)	58.49.40↔	Révision de réparation de l'urètre
57.99.49↔	Distension opératoire de la vessie, autre	58.49.99↔	Autre réparation de l'urètre, autre
57.99.99↔	Autres opérations de la vessie, autre	58.5x.00↔	Libération de sténose urétrale, SAP
58.0↔	Urétrotomie	58.5x.10↔	Libération de sténose urétrale, incision transurétrale du sphincter urétral externe
58.1↔	Méatotomie urétrale	58.5x.20↔	Libération de sténose urétrale, urétrotomie interne
58.22‡↔	Autre urétroscopie	58.5x.99↔	Libération de sténose urétrale, autre
58.24↔	Biopsie de tissu périurétral	58.6↔	Dilatation de l'urètre
58.31.00↔	Excision ou destruction de lésion ou de tissu de l'urètre par voie endoscopique, SAP	58.91↔	Incision de tissu périurétral
58.31.10↔	Excision ou destruction de lésion ou de tissu de l'urètre par voie endoscopique, excision	58.92↔	Excision de tissu périurétral
58.31.11↔	Excision ou destruction de lésion ou de tissu de l'urètre par voie endoscopique, destruction	58.93↔	Implantation d'un sphincter urinaire artificiel [AUS]
58.31.99↔	Excision ou destruction de lésion ou de tissu de l'urètre par voie endoscopique, autre	58.94↔	Traitement ajustable de l'incontinence urinaire
58.39.00↔	Autre excision ou destruction locale de lésion ou de tissu de l'urètre, SAP	58.99.00‡↔	Autres opérations d'urètre et de tissu périurétral, SAP
58.39.10↔	Autre excision ou destruction locale de lésion ou de tissu de l'urètre, excision chirurgicale ouverte	58.99.10‡↔	Autres opérations d'urètre et de tissu périurétral, insertion et remplacement d'un stent urétral
58.39.20↔	Autre excision ou destruction locale de lésion ou de tissu de l'urètre, destruction percutanée transvésicale	58.99.99‡↔	Autres opérations d'urètre et de tissu périurétral, autre
58.39.30↔	Urétréctomie simple en tant qu'intervention autonome chez la femme	59.00↔	Dissection rétropéritonéale, SAP
58.39.31↔	Urétréctomie radicale en tant qu'intervention autonome chez la femme	59.02↔	Autre lyse d'adhérences périrénales ou périurétérales
		59.03.00↔	Lyse d'adhérences périrénales ou périurétérales par laparoscopie, SAP
		59.03.10↔	Urétérolyse sans repositionnement intrapéritonéal
		59.03.11↔	Urétérolyse avec repositionnement intrapéritonéal

59.03.99↔	Lyse d'adhérences périrénales ou périurétérales par laparoscopie, autre	60.97↔	Autre destruction transurétrale de tissu prostatique par thérapie
59.09↔	Autre incision de tissu périrénal ou périurétéral	60.99.00↔	Autres opérations de la prostate, SAP
59.11↔	Autre lyse d'adhérences périvésicales	60.99.10↔	Autres opérations de la prostate, destruction transrectale et percutanée de tissu prostatique
59.12↔	Lyse d'adhérences périvésicales par laparoscopie	60.99.11↔	Autres opérations de la prostate, destruction transrectale de tissu prostatique par échographie focalisée à haute intensité (HIFU)
59.19↔	Autre incision de tissu périvésical	60.99.99↔	Autres opérations de la prostate, autre
59.21↔	Biopsie de tissu périrénal ou périvésical	61.0x.00↔	Incision et drainage de scrotum et de tunique vaginale, SAP
59.3↔	Plicature de la jonction uréthro-vésicale	61.0x.10↔	Incision et drainage de scrotum et de tunique vaginale pour extraction de corps étranger
59.4↔	Opération de soutien suprapubien	61.0x.99↔	Incision et drainage de scrotum et de tunique vaginale, autre
59.5↔	Suspension urétrale rétropubienne	61.11.00‡↔	Biopsie du scrotum ou de la tunique vaginale, SAP
59.6↔	Suspension para-urétrale	61.11.10‡↔	Biopsie du scrotum ou de la tunique vaginale, biopsie fermée [percutanée] [à l'aiguille]
59.71↔	Cystourétropexie avec muscle releveur	61.11.11‡↔	Biopsie du scrotum ou de la tunique vaginale par incision
59.72↔	Injection d'implant dans l'urètre et/ou dans le col vésical	61.11.99‡↔	Biopsie du scrotum ou de la tunique vaginale, autre
59.73.10↔	Suspension transvaginale par une bande de soutènement alloplastique, SAP	61.2↔	Excision d'hydrocèle (de la tunique vaginale)
59.73.11↔	Suspension transvaginale par une bande de soutènement alloplastique, bande vaginale sans tension (TVT)	61.3x.00↔	Excision ou destruction de lésion ou de tissu du scrotum, SAP
59.73.12↔	Suspension transvaginale par une bande de soutènement alloplastique, bandelette transobturatrice (TOT)	61.3x.10↔	Excision ou destruction de lésion ou de tissu du scrotum, résection partielle
59.73.19↔	Suspension transvaginale par une bande de soutènement alloplastique, autre	61.3x.11↔	Excision ou destruction de lésion ou de tissu du scrotum, résection totale
59.74↔	Opération de suspension chez l'homme	61.3x.12↔	Excision ou destruction de lésion ou de tissu du scrotum, résection radicale
59.79↔	Autre réparation d'incontinence urinaire de stress	61.3x.99↔	Excision ou destruction de lésion ou de tissu du scrotum, autre
59.8x.00‡↔	Cathétérisme de l'urètre, SAP	61.42↔	Réparation de fistule du scrotum
59.8x.10‡↔	Cathétérisme de l'urètre, insertion transurétrale	61.49↔	Autre réparation de scrotum et de tunique vaginale
59.8x.11‡↔	Cathétérisme de l'urètre, remplacement transurétral	61.92↔	Excision de lésion de la tunique vaginale, sauf hydrocèle
59.8x.12‡↔	Cathétérisme de l'urètre, insertion percutanée transrénale	61.99↔	Autres opérations de scrotum et tunique vaginale
59.8x.99‡↔	Cathétérisme de l'urètre, autre	62.0↔	Incision de testicule
59.91↔	Excision de tissu périrénal ou périvésical	62.11‡↔	Biopsie fermée [percutanée] de testicule [à l'aiguille]
59.92↔	Autres opérations de tissu périrénal ou périvésical	62.12↔	Biopsie de testicule, ouverte
59.93‡↔	Remplacement de sonde d'urétérostomie	62.2↔	Excision ou destruction de lésion de testicule
59.95↔	Fragmentation de calcul(s) urinaire(s) par ultra-sons	62.3x.00↔	Orchidectomie unilatérale, SAP
59.99↔	Autres opérations du système urinaire	62.3x.10↔	Orchidectomie unilatérale, scrotale, sans épидидymectomie
60.0↔	Incision de la prostate	62.3x.11↔	Orchidectomie unilatérale, scrotale, avec épидидymectomie
60.12↔	Biopsie de la prostate, ouverte	62.3x.20↔	Orchidectomie unilatérale, testicule inguinal, sans épидидymectomie
60.14↔	Biopsie des vésicules séminales, ouverte	62.3x.21↔	Orchidectomie unilatérale, testicule inguinal, avec épидидymectomie
60.15↔	Biopsie du tissu périprostatique	62.3x.30↔	Orchidectomie unilatérale chirurgicale ouverte, testicule abdominal
60.21↔	Prostatectomie transurétrale guidée (ultrasons), induite au laser (TULIP)	62.3x.31↔	Orchidectomie unilatérale par laparoscopie, testicule abdominal
60.29.00↔	Autre prostatectomie transurétrale, SAP	62.3x.40↔	Orchidectomie unilatérale radicale
60.29.10↔	Autre prostatectomie transurétrale, électrorésection de tissu prostatique	62.3x.99↔	Orchidectomie unilatérale, autre
60.29.20↔	Autre prostatectomie transurétrale, autre destruction transurétrale de tissu prostatique	62.41↔	Ablation simultanée des deux testicules
60.29.99↔	Autre prostatectomie transurétrale, autre	62.42↔	Ablation du testicule restant
60.3↔	Prostatectomie suprapubienne	62.5↔	Orchidopexie
60.4↔	Prostatectomie rétropubienne	62.61↔	Suture de lacération de testicule
60.5x.00↔	Prostatectomie radicale, SAP	62.69↔	Autre réparation de testicule
60.5x.10↔	Prostatectomie radicale laparoscopique	62.7‡↔	Insertion (mise en place) de prothèse testiculaire
60.5x.20↔	Prostatectomie radicale périnéale	62.99.00↔	Autres opérations du testicule, SAP
60.5x.30↔	Prostatectomie radicale rétropubienne	62.99.10↔	Exploration de cryptorchidie inguinale
60.5x.99↔	Prostatectomie radicale, autre	62.99.11↔	Exploration chirurgicale ouverte de cryptorchidie abdominale
60.61.00↔	Excision locale de lésion de la prostate, SAP	62.99.12↔	Exploration laparoscopique de cryptorchidie abdominale
60.61.10↔	Excision locale de lésion de la prostate, abord transurétral	62.99.20↔	Déplacement chirurgical d'un testicule abdominal
60.61.11↔	Excision locale de lésion de la prostate, abord suprapubien transvésical	62.99.30↔	Prélèvement de tissu du testicule ou de l'épididyme pour préparation aux fins d'insémination artificielle
60.61.12↔	Excision locale de lésion de la prostate, abord rétropubien	62.99.99↔	Autres opérations du testicule, autre
60.61.13↔	Excision locale de lésion de la prostate, abord périnéal	63.1↔	Excision de varicocèle et d'hydrocèle de cordon spermatique
60.61.99↔	Excision locale de lésion de la prostate, autre	63.2↔	Excision de kyste de l'épididyme
60.62↔	Prostatectomie par voie périnéale	63.3↔	Excision d'autre lésion ou tissu du cordon spermatique et de l'épididyme
60.69↔	Autre prostatectomie	63.4↔	Epididymectomie
60.72↔	Incision de vésicule séminale	63.51↔	Suture de lacération de cordon spermatique et de l'épididyme
60.73↔	Excision de vésicule séminale	63.52‡↔	Réduction de torsion de testicule ou de cordon spermatique
60.79↔	Autres opérations des vésicules séminales	63.53↔	Greffes de cordon spermatique
60.81↔	Incision de tissu périprostatique	63.59↔	Autre réparation de cordon spermatique et d'épididyme
60.82↔	Excision du tissu périprostatique	63.81↔	Suture de lacération de canal déférent et d'épididyme
60.93↔	Réparation de la prostate		
60.94↔	Contrôle d'hémorragie (post-opératoire) de la prostate		
60.95↔	Dilatation transurétrale de l'urètre prostatique par ballonnet		
60.96↔	Destruction transurétrale de tissu prostatique par thérapie par microondes		

63.82↔	Reconstruction de canal déférent sectionné chirurgicalement	65.39↔	Autre ovariectomie unilatérale
63.83↔	Epididymovasostomie	65.41.00↔	Salpingo-ovariectomie unilatérale par laparoscopie, SAP
63.84↔	Ablation de ligature du canal déférent	65.41.10↔	Ovariectomie unilatérale par laparoscopie, avec ablation des deux trompes de Fallope [salpingectomie bilatérale]
63.85↔	Ablation de valve du canal déférent	65.41.99↔	Salpingo-ovariectomie unilatérale par laparoscopie, autre
63.89↔	Autre réparation du canal déférent et d'épididyme	65.49.00↔	Autre salpingo-ovariectomie unilatérale, SAP
63.92↔	Epididymotomie	65.49.10↔	Autre salpingo-ovariectomie unilatérale, avec salpingectomie bilatérale
63.93↔	Incision du cordon spermatique	65.49.99↔	Autre salpingo-ovariectomie unilatérale, autre
63.94↔	Lyse d'adhérence du cordon spermatique	65.51↔	Autre ablation simultanée des deux ovaires
63.95↔	Insertion de valve dans le canal déférent	65.52↔	Autre ovariectomie sur ovaire restant
63.99↔	Autres opérations de cordon spermatique, épидидyme et canal déférent	65.53↔	Ablation simultanée des deux ovaires par laparoscopie
64.0↔	Circoncision	65.54↔	Ablation d'ovaire restant par laparoscopie
64.11.00↔	Biopsie du pénis, SAP	65.61↔	Autre ablation simultanée des deux ovaires et des trompes de Fallope
64.11.10↔	Biopsie percutanée (à l'aiguille) du pénis	65.62↔	Autre ablation d'ovaire et de trompe restants
64.11.11↔	Biopsie du pénis par incision	65.63↔	Ablation simultanée des deux ovaires et des trompes de Fallope par laparoscopie
64.11.99↔	Biopsie du pénis, autre	65.64↔	Ablation d'ovaire et de trompe de Fallope restants par laparoscopie
64.2↔	Excision ou destruction locale de lésion du pénis	65.71↔	Autre suture simple de l'ovaire
64.3x.00↔	Amputation du pénis, SAP	65.72↔	Autre réimplantation d'ovaire
64.3x.10↔	Amputation partielle du pénis	65.73↔	Autre salpingo-ovarioplastie
64.3x.11↔	Amputation totale du pénis	65.74↔	Suture simple de l'ovaire par laparoscopie
64.3x.12↔	Amputation du pénis, émasculat	65.75↔	Réimplantation d'ovaire par laparoscopie
64.3x.99↔	Amputation du pénis, autre	65.76↔	Salpingo-ovarioplastie par laparoscopie
64.41↔	Suture de lacération du pénis	65.79↔	Autre réparation d'ovaire
64.42↔	Libération de chordee du pénis	65.81.00↔	Adhésiolyse d'ovaire et de trompe de Fallope par laparoscopie, SAP
64.43↔	Construction du pénis	65.81.10↔	Adhésiolyse tubo-ovariennes du péritoine pelvien de la femme par laparoscopie
64.44.00↔	Reconstruction du pénis, SAP	65.81.99↔	Adhésiolyse d'ovaire et de trompe de Fallope par laparoscopie, autre
64.44.10↔	Reconstruction du pénis, étirement du tissu pénien	65.89.00↔	Autre adhésiolyse d'ovaire et de trompe de Fallope, SAP
64.44.11↔	Reconstruction du pénis, correction d'une transposition pénoscrotale ou d'un cryptopénis (concealed penis ou buried penis)	65.89.10↔	Autre adhésiolyse d'ovaire et de trompe de Fallope, par chirurgie ouverte
64.44.99↔	Reconstruction du pénis, autre	65.89.11↔	Autre adhésiolyse d'ovaire et de trompe de Fallope, avec traitement microchirurgical
64.45↔	Réimplantation du pénis	65.89.12↔	Autre adhésiolyse tubo-ovariennes du péritoine pelvien de la femme, par chirurgie ouverte
64.49↔	Autre réparation du pénis	65.89.13↔	Autre adhésiolyse tubo-ovariennes du péritoine pelvien de la femme, avec traitement microchirurgical
64.5x.00↔	Opération pour transformation de sexe, SAP	65.89.99↔	Autre adhésiolyse d'ovaire et de trompe de Fallope, autre
64.5x.10↔	Opération pour transformation de sexe, transformation d'une femme en homme	65.91↔	Aspiration d'ovaire
64.5x.20↔	Opération pour transformation de sexe, transformation d'un homme en femme	65.92↔	Grefe d'ovaire
64.5x.99↔	Opération pour transformation de sexe, autre	65.93↔	Rupture manuelle de kyste d'ovaire
64.92.00↔	Incision du pénis, SAP	65.94↔	Dénervation d'ovaire
64.92.10↔	Incision du pénis, frénulotomie	65.95↔	Libération de torsion d'ovaire
64.92.20↔	Incision du pénis, autres opérations du prépuce	65.99↔	Autres opérations d'ovaire
64.92.99↔	Incision du pénis, autre	66.01↔	Salpingotomie
64.93.00↔	Section d'adhérences du pénis, SAP	66.02↔	Salpingostomie
64.93.10↔	Section d'adhérences du pénis, libération d'adhérences du prépuce	66.11.00↔	Biopsie de trompe de Fallope, SAP
64.93.99↔	Section d'adhérences du pénis, autre	66.11.10↔	Biopsie de trompe de Fallope, biopsie percutanée (à l'aiguille)
64.95↔	Insertion ou remplacement de prothèse de pénis, non gonflable	66.11.11↔	Biopsie de trompe de Fallope, biopsie percutanée (à l'aiguille) guidée par l'imagerie
64.96↔	Ablation de prothèse interne de pénis	66.11.20↔	Biopsie de trompe de Fallope, biopsie ouverte (par incision)
64.97↔	Insertion ou remplacement de prothèse gonflable du pénis	66.11.99↔	Biopsie de trompe de Fallope, autre
64.98.00↔	Autres opérations du pénis, SAP	66.21↔	Ligature et écrasement endoscopique bilatéral des trompes de Fallope [pour stérilisation]
64.98.10↔	Réduction d'un paraphimosis sous narcose	66.22.00↔	Ligature et section endoscopique bilatérale des trompes de Fallope, SAP
64.98.20↔	Opération de vascularisation ou d'occlusion veineuse (dans la dysfonction érectile)	66.22.10↔	Ligature et section endoscopique bilatérale des trompes de Fallope, avec salpingectomie partielle
64.98.30↔	Opération de shunt du corps caverneux	66.22.99↔	Ligature et section endoscopique bilatérale des trompes de Fallope, autre
64.98.40↔	Révision de prothèse pénienne interne	66.29.00↔	Autre destruction ou occlusion endoscopique bilatérale des trompes de Fallope, SAP
64.98.99↔	Autres opérations du pénis, autre	66.29.10↔	Destruction ou occlusion endoscopique bilatérale des trompes de Fallope, par électrocoagulation
65.01↔	Ovariectomie laparoscopique	66.29.99↔	Autre destruction ou occlusion endoscopique bilatérale des trompes de Fallope, autre
65.09↔	Autre ovariectomie	66.31↔	Autre ligature et écrasement bilatéral des trompes de Fallope
65.11↔	Biopsie de l'ovaire par aspiration		
65.12↔	Autre biopsie de l'ovaire		
65.13↔	Biopsie d'ovaire par laparoscopie		
65.14↔	Autres interventions diagnostiques par laparoscopie sur l'ovaire		
65.15↔	Ponction percutanée de l'ovaire à fin diagnostique		
65.21↔	Marsupialisation de kyste ovarien		
65.22↔	Réséction cunéiforme de l'ovaire		
65.23↔	Marsupialisation de kyste ovarien par laparoscopie		
65.24↔	Réséction cunéiforme de l'ovaire par laparoscopie		
65.25↔	Autre excision ou destruction locale de l'ovaire par laparoscopie		
65.29↔	Autre excision ou destruction locale de l'ovaire		
65.31↔	Ovariectomie unilatérale par laparoscopie		

66.32.00↔	Autre ligature et section bilatérale des trompes de Fallope, SAP	67.11↔	Biopsie endocervicale
66.32.10↔	Autre ligature et section bilatérale des trompes de Fallope, avec salpingectomie partielle	67.12↔	Autre biopsie du col utérin
66.32.99↔	Autre ligature et section bilatérale des trompes de Fallope, autre	67.2↔	Conisation du col utérin
66.39.00↔	Autre destruction ou occlusion bilatérale des trompes de Fallope, SAP	67.31↔	Marsupialisation de kyste du col utérin
66.39.10↔	Autre destruction ou occlusion bilatérale des trompes de Fallope, par électrocoagulation	67.32↔	Destruction de lésion du col utérin par cautérisation
66.39.99↔	Autre destruction ou occlusion bilatérale des trompes de Fallope, autre	67.33↔	Destruction de lésion du col utérin par cryochirurgie
66.4x.00↔	Salpingectomie unilatérale totale, SAP	67.34↔	Destruction de lésion ou de tissu du col utérin par électrocoagulation
66.4x.10↔	Salpingectomie unilatérale totale, par chirurgie ouverte (abdominale)	67.35↔	Destruction de lésion ou de tissu du col utérin par coagulation au laser
66.4x.20↔	Salpingectomie unilatérale totale, par laparoscopie	67.39↔	Autre excision ou destruction de lésion ou de tissu du col utérin
66.4x.99↔	Salpingectomie unilatérale totale, autre	67.4x.00↔	Amputation du col utérin, SAP
66.51.00↔	Ablation simultanée des deux trompes de Fallope, SAP	67.4x.10↔	Résection radicale du moignon du col utérin, SAP
66.51.10↔	Ablation simultanée des deux trompes de Fallope, par chirurgie ouverte (abdominale)	67.4x.11↔	Résection radicale du moignon du col utérin, sans lymphadénectomie, par chirurgie ouverte (abdominale)
66.51.20↔	Ablation simultanée des deux trompes de Fallope, par laparoscopie	67.4x.12↔	Résection radicale du moignon du col utérin, sans lymphadénectomie, par voie vaginale
66.51.99↔	Ablation simultanée des deux trompes de Fallope, autre	67.4x.13↔	Résection radicale du moignon du col utérin, sans lymphadénectomie, par voie vaginale, assistée par laparoscopie
66.52↔	Salpingectomie sur trompe restante	67.4x.14↔	Résection radicale du moignon du col utérin, sans lymphadénectomie, par laparoscopie
66.61.00↔	Excision ou destruction de lésion de trompe de Fallope, SAP	67.4x.20↔	Résection radicale du moignon du col utérin, avec lymphadénectomie, SAP
66.61.10↔	Excision ou destruction de lésion de trompe de Fallope, par chirurgie ouverte (abdominale)	67.4x.21↔	Résection radicale du moignon du col utérin, avec lymphadénectomie, par chirurgie ouverte (abdominale)
66.61.20↔	Excision ou destruction de lésion de trompe de Fallope, par voie vaginale	67.4x.22↔	Résection radicale du moignon du col utérin, avec lymphadénectomie, par voie vaginale
66.61.21↔	Excision ou destruction de lésion de trompe de Fallope, par voie vaginale, assistée par laparoscopie	67.4x.23↔	Résection radicale du moignon du col utérin, avec lymphadénectomie, par voie vaginale, assistée par laparoscopie
66.61.30↔	Excision ou destruction de lésion de trompe de Fallope, par laparoscopie	67.4x.24↔	Résection radicale du moignon du col utérin, avec lymphadénectomie, par laparoscopie
66.61.99↔	Excision ou destruction de lésion de trompe de Fallope, autre	67.4x.29↔	Résection radicale du moignon du col utérin, avec lymphadénectomie, autre
66.62↔	Salpingectomie pour ablation de grossesse tubaire	67.4x.30↔	Excision de moignon du col utérin
66.63.00↔	Salpingectomie bilatérale partielle, SAP	67.4x.99↔	Amputation du col utérin, autre
66.63.10↔	Salpingectomie bilatérale partielle, par chirurgie ouverte (abdominale)	67.51↔	Cerclage transabdominal du col utérin
66.63.20↔	Salpingectomie bilatérale partielle, par voie vaginale	67.59↔	Autre réparation d'orifice cervical interne
66.63.21↔	Salpingectomie bilatérale partielle, par voie vaginale, assistée par laparoscopie	67.61↔	Suture de lacération du col utérin
66.63.30↔	Salpingectomie bilatérale partielle, par laparoscopie	67.62↔	Réparation de fistule du col utérin
66.63.99↔	Salpingectomie bilatérale partielle, autre	67.69↔	Autre réparation du col utérin
66.69.00↔	Salpingectomie partielle, SAP	68.0↔	Hystérotomie
66.69.10↔	Salpingectomie partielle, par chirurgie ouverte (abdominale)	68.12.00↔	Endoscopie diagnostique de l'utérus et des structures de soutien, SAP
66.69.20↔	Salpingectomie partielle, par voie vaginale	68.12.10↔	Hystéroscopie, SAP
66.69.21↔	Salpingectomie bilatérale partielle, par voie vaginale, assistée par laparoscopie	68.12.11↔	Hystéroscopie diagnostique
66.69.30↔	Salpingectomie partielle, par laparoscopie	68.12.12↔	Hystérosalpingoscopie diagnostique
66.69.99↔	Salpingectomie partielle, autre	68.12.19↔	Hystéroscopie, autre
66.71↔	Suture simple de trompe de Fallope	68.12.99↔	Endoscopie diagnostique de l'utérus et des structures de soutien, autre
66.72↔	Salpingo-oophorostomie	68.13↔	Biopsie ouverte de l'utérus
66.73↔	Salpingo-salpingostomie	68.14↔	Biopsie ouverte des ligaments utérins
66.74↔	Salpingo-utérostomie	68.15↔	Biopsie fermée des ligaments utérins
66.79.00↔	Autre réparation (plastie) de trompe de Fallope, SAP	68.16↔	Biopsie fermée de l'utérus
66.79.10↔	Autre réparation (plastie) de trompe de Fallope, par chirurgie ouverte (abdominale)	68.21.10↔	Section de synéchie de l'endomètre, SAP
66.79.20↔	Autre réparation (plastie) de trompe de Fallope, par voie vaginale	68.21.11↔	Section de synéchie de l'endomètre par hystéroscopie
66.79.21↔	Autre réparation (plastie) de trompe de Fallope, par voie vaginale, assistée par laparoscopie	68.21.99↔	Section de synéchie de l'endomètre, autre
66.79.30↔	Autre réparation (plastie) de trompe de Fallope, par laparoscopie	68.22.00↔	Incision ou excision de septum congénital de l'utérus, SAP
66.79.99↔	Autre réparation (plastie) de trompe de Fallope, autre	68.22.10↔	Incision ou excision de septum congénital de l'utérus, par voie vaginale
66.8↔	Insufflation de trompe de Fallope	68.22.11↔	Incision ou excision de septum congénital de l'utérus par hystéroscopie, sans contrôle
66.92↔	Destruction ou occlusion unilatérale de trompe de Fallope	68.22.12↔	Incision ou excision de septum congénital de l'utérus par hystéroscopie, assistée par laparoscopie
66.93↔	Insertion ou remplacement de prothèse de trompe de Fallope	68.22.13↔	Incision ou excision de septum congénital de l'utérus par hystéroscopie, sous contrôle échographique
66.94↔	Retrait de prothèse de trompe de Fallope	68.22.99↔	Incision ou excision de septum congénital de l'utérus, autre
66.95↔	Insufflation d'agent thérapeutique dans la trompe de Fallope	68.23↔	Ablation d'endomètre
66.96↔	Dilatation de trompe de Fallope	68.29.00↔	Autre excision ou destruction de lésion utérine, SAP
66.97↔	Enfouissement (insertion) du pavillon de la trompe utérine dans la paroi utérine	68.29.10↔	Excision ou destruction de lésion utérine, SAP
66.99↔	Autre opération de trompe de Fallope	68.29.11↔	Excision ou destruction de lésion utérine, par chirurgie ouverte (abdominale)

68.29.12↔	Excision ou destruction de lésion utérine, par voie vaginale	68.59.22↔	Hystérectomie vaginale autre et non précisée, avec salpingo-ovariectomie bilatérale
68.29.13↔	Excision ou destruction de lésion utérine, par voie vaginale, assistée par laparoscopie	68.59.29↔	Hystérectomie vaginale autre et non précisée, avec salpingo-ovariectomie, autre
68.29.14↔	Excision ou destruction de lésion utérine, par laparoscopie	68.59.99↔	Hystérectomie vaginale autre et non précisée, autre
68.29.15↔	Excision ou destruction de lésion utérine, par hystéroscopie	68.61↔	Hystérectomie abdominale radicale par laparoscopie
68.29.19↔	Excision ou destruction de lésion utérine, autre	68.69.00↔	Hystérectomie abdominale radicale autre et non précisée, SAP
68.29.20↔	Enucléation de myome utérin, SAP	68.69.10↔	Hystérectomie abdominale radicale autre et non précisée, sans lymphadénectomie
68.29.21↔	Enucléation de myome utérin, par chirurgie ouverte (abdominale)	68.69.11↔	Hystérectomie abdominale radicale autre et non précisée, avec lymphadénectomie
68.29.22↔	Enucléation de myome utérin, par voie vaginale	68.69.99↔	Hystérectomie abdominale radicale autre et non précisée, autre
68.29.23↔	Enucléation de myome utérin, par voie vaginale, assistée par laparoscopie	68.71↔	Hystérectomie vaginale radicale par laparoscopie
68.29.24↔	Enucléation de myome utérin, par laparoscopie	68.79↔	Hystérectomie vaginale radicale autre et non spécifiée
68.29.25↔	Enucléation de myome utérin, par hystéroscopie	68.8↔	Eviscération pelvienne
68.29.29↔	Enucléation de myome utérin, autre	68.9↔	Hystérectomie autre et non précisée
68.29.30↔	Myomectomie utérine, SAP	69.01↔	Dilatation et curetage utérin pour interruption de grossesse
68.29.31↔	Myomectomie utérine, par chirurgie ouverte (abdominale)	69.02↔	Dilatation et curetage utérin après accouchement ou avortement
68.29.32↔	Myomectomie utérine, par voie vaginale	69.09↔	Autre dilatation et curetage de l'utérus
68.29.33↔	Myomectomie utérine, par voie vaginale, assistée par laparoscopie	69.19↔	Autre excision ou destruction de l'utérus et des structures de soutien
68.29.34↔	Myomectomie utérine, par laparoscopie	69.21↔	Opération d'interposition
68.29.35↔	Myomectomie utérine, par hystéroscopie	69.22↔	Autre suspension utérine
68.29.39↔	Myomectomie utérine, autre	69.23↔	Réparation vaginale d'inversion utérine (chronique)
68.29.99↔	Autre excision ou destruction de lésion utérine, autre	69.29↔	Autre réparation de l'utérus et des structures de soutien
68.31↔	Hystérectomie supracervicale laparoscopique	69.3↔	Dénerivation utérine paracervicale
68.39↔	Hystérectomie abdominale subtotale autre et non précisée	69.41↔	Suture de lacération de l'utérus
68.41.00↔	Hystérectomie abdominale totale par laparoscopie, SAP	69.42↔	Fermeture de fistule de l'utérus
68.41.09↔	Hystérectomie abdominale totale par laparoscopie, autre	69.49.00↔	Autre réparation de l'utérus et métroplastie, SAP
68.41.10↔	Hystérectomie abdominale totale par laparoscopie, avec salpingo-ovariectomie, SAP	69.49.10↔	Autre réparation de l'utérus et métroplastie, par chirurgie ouverte (abdominale)
68.41.11↔	Hystérectomie abdominale totale par laparoscopie, avec salpingo-ovariectomie unilatérale	69.49.20↔	Autre réparation de l'utérus et métroplastie, par voie vaginale
68.41.12↔	Hystérectomie abdominale totale par laparoscopie, avec salpingo-ovariectomie bilatérale	69.49.21↔	Autre réparation de l'utérus et métroplastie, par voie vaginale, assistée par laparoscopie
68.41.19↔	Hystérectomie abdominale totale par laparoscopie, avec salpingo-ovariectomie, autre	69.49.30↔	Autre réparation de l'utérus et métroplastie, par laparoscopie
68.49.00↔	Hystérectomie abdominale totale autre et non précisée, SAP	69.49.99↔	Autre réparation de l'utérus et métroplastie, autre
68.49.09↔	Hystérectomie abdominale totale autre et non précisée, autre	69.51↔	Aspiration curetage d'utérus pour interruption de grossesse
68.49.10↔	Hystérectomie abdominale totale autre et non précisée, sans salpingo-ovariectomie	69.52↔	Aspiration curetage d'utérus après accouchement ou avortement
68.49.20↔	Hystérectomie abdominale totale autre et non précisée, avec salpingo-ovariectomie, SAP	69.59↔	Autre aspiration curetage de l'utérus
68.49.21↔	Hystérectomie abdominale totale autre et non précisée, avec salpingo-ovariectomie unilatérale	69.6↔	Technique chirurgicale pour provoquer ou réguler le flux menstruel
68.49.22↔	Hystérectomie abdominale totale autre et non précisée, avec salpingo-ovariectomie bilatérale	69.91↔	Insertion de moyen thérapeutique dans l'utérus
68.49.29↔	Hystérectomie abdominale totale autre et non précisée, avec salpingo-ovariectomie, autre	69.92.01↔	Traitement pour infertilité, SAP
68.51.00↔	Hystérectomie vaginale assistée par laparoscopie (LAVH), SAP	69.92.10↔	Insémination artificielle, SAP
68.51.10↔	Hystérectomie vaginale assistée par laparoscopie (LAVH), sans salpingo-ovariectomie, SAP	69.92.11↔	Insémination intra-utérine
68.51.19↔	Hystérectomie vaginale assistée par laparoscopie (LAVH), sans salpingo-ovariectomie, autre	69.92.12↔	Insémination intrapéritonéale directe (DIPI)
68.51.20↔	Hystérectomie vaginale assistée par laparoscopie (LAVH), avec salpingo-ovariectomie, SAP	69.92.19↔	Insémination artificielle, autre
68.51.21↔	Hystérectomie vaginale assistée par laparoscopie (LAVH), avec salpingo-ovariectomie unilatérale	69.92.20↔	Ponction folliculaire et aspiration d'ovocyte, transfert intra-tubaire de gamètes (GIFT), SAP
68.51.22↔	Hystérectomie vaginale assistée par laparoscopie (LAVH), avec salpingo-ovariectomie bilatérale	69.92.21↔	Ponction folliculaire percutanée (sous contrôle échographique)
68.51.29↔	Hystérectomie vaginale assistée par laparoscopie (LAVH), avec salpingo-ovariectomie, autre	69.92.22↔	Aspiration d'ovocyte par laparoscopie
68.51.99↔	Hystérectomie vaginale assistée par laparoscopie (LAVH), autre	69.92.23↔	Aspiration transvaginale d'ovocyte
68.59.00↔	Hystérectomie vaginale autre et non précisée, SAP	69.92.24↔	Aspiration d'ovocyte par laparoscopie et transfert intra-tubaire de gamètes (GIFT)
68.59.10↔	Hystérectomie vaginale autre et non précisée, sans salpingo-ovariectomie, SAP	69.92.29↔	Ponction folliculaire et aspiration d'ovocyte, transfert intra-tubaire de gamètes (GIFT), autre
68.59.19↔	Hystérectomie vaginale autre et non précisée, sans salpingo-ovariectomie, autre	69.92.30↔	Fécondation in vitro (FIV) et autre transfert, SAP
68.59.20↔	Hystérectomie vaginale autre et non précisée, avec salpingo-ovariectomie, SAP	69.92.31↔	Transfert d'embryon
68.59.21↔	Hystérectomie vaginale autre et non précisée, avec salpingo-ovariectomie unilatérale	69.92.32↔	Transfert intra-tubaire de zygotes (ZIFT)
		69.92.39↔	Fécondation in vitro (FIV) et autre transfert, autre
		69.92.99↔	Traitement pour infertilité, autre
		69.93↔	Insertion de laminaire
		69.98↔	Autres opérations des structures de soutien de l'utérus
		69.99↔	Autres opérations du col utérin et de l'utérus
		70.11↔	Hyménotomie
		70.12↔	Culdotomie
		70.13↔	Lyse d'adhérences intraluminales du vagin
		70.14↔	Autre colpotomie
		70.22↔	Culdoscopie
		70.23↔	Biopsie du cul-de-sac

70.24.00↔	Biopsie vaginale, SAP	71.11.11↔	Biopsie percutanée (fermée) (à l'aiguille) de la vulve, guidée par l'imagerie
70.24.10↔	Biopsie percutanée (fermée) (à l'aiguille) du vagin	71.11.20↔	Biopsie de la vulve par incision
70.24.11↔	Biopsie percutanée (fermée) (à l'aiguille) du vagin, guidée par l'imagerie	71.11.99↔	Biopsie de la vulve, autre
70.24.20↔	Biopsie vaginale par incision	71.22↔	Incision de la glande de Bartholin (kyste)
70.24.99↔	Biopsie vaginale, autre	71.23↔	Marsupialisation de la glande de Bartholin (kyste)
70.31↔	Hyménectomie	71.24↔	Excision ou autre destruction de la glande de Bartholin (kyste)
70.32.00↔	Excision ou destruction de lésion du cul-de-sac, SAP	71.29↔	Autres opérations de la glande de Bartholin
70.32.10↔	Excision de lésion du cul-de-sac de Douglas	71.3↔	Autre excision ou destruction locale de vulve et périnée
70.32.11↔	Destruction du cul-de-sac de Douglas	71.4x.00↔	Opérations du clitoris, SAP
70.32.99↔	Excision ou destruction de lésion du cul-de-sac, autre	71.4x.10↔	Réparation du clitoris (plastie «en accordéon»)
70.33.00↔	Excision ou destruction de lésion du vagin, SAP	71.4x.99↔	Opérations du clitoris, autre
70.33.10↔	Destruction de lésion du vagin, SAP	71.5↔	Vulvectomie radicale
70.33.11↔	Destruction de lésion du vagin, par cautérisation	71.61↔	Vulvectomie partielle
70.33.12↔	Destruction de lésion du vagin, par électrocoagulation	71.62↔	Vulvectomie totale
70.33.13↔	Destruction de lésion du vagin, par coagulation au laser	71.71↔	Suture de lacération de vulve ou de périnée
70.33.14↔	Destruction de lésion du vagin, par cryocoagulation	71.72↔	Réparation de fistule de vulve ou de périnée
70.33.99↔	Excision ou destruction de lésion du vagin, autre	71.73↔	Construction de l'orifice vaginal
70.4x.00↔	Oblitération et excision totale du vagin, SAP	71.79↔	Autre réparation de la vulve et du périnée
70.4x.10↔	Colpectomie subtotal	71.8↔	Autres opérations de la vulve
70.4x.20↔	Colpectomie totale	71.9↔	Autres opérations des organes génitaux féminins
70.4x.30↔	Colpectomie étendue (radicale)	72.8↔	Accouchement avec autre instrument spécifié
70.4x.99↔	Oblitération et excision totale du vagin, autre	72.9↔	Accouchement avec instrument non spécifié
70.50↔	Réparation de cystocèle et de rectocèle	73.7x.13‡↔	Traitement hospitalier avant l'accouchement durant la même hospitalisation: 14 jours au moins à 27 jours au plus
70.51↔	Réparation de cystocèle	73.7x.14‡↔	Traitement hospitalier avant l'accouchement durant la même hospitalisation: 28 jours au moins à 55 jours au plus
70.52.00↔	Réparation de rectocèle, SAP	73.7x.19‡↔	Traitement hospitalier avant l'accouchement durant la même hospitalisation: plus de jours
70.52.10↔	Plastie du cul-de-sac de Douglas	73.94↔	Pubiotomie pour faciliter l'accouchement
70.52.99↔	Réparation de rectocèle, autre	74.0x.00↔	Césarienne classique, SAP
70.53↔	Réparation de cystocèle et de rectocèle, avec greffon ou prothèse	74.0x.10↔	Césarienne classique, primaire
70.54↔	Réparation de cystocèle, avec greffon ou prothèse	74.0x.20↔	Césarienne classique, secondaire
70.55↔	Réparation de rectocèle, avec greffon ou prothèse	74.0x.99↔	Césarienne classique, autre
70.61.00↔	Construction vaginale, SAP	74.1x.00↔	Césarienne isthmique basse, SAP
70.61.11↔	Construction d'un vagin par greffe de peau pédiculée du pénis (pour changement de sexe)	74.1x.10↔	Césarienne isthmique basse, primaire
70.61.99↔	Construction vaginale, autre	74.1x.20↔	Césarienne isthmique basse, secondaire
70.62↔	Reconstruction vaginale	74.1x.99↔	Césarienne isthmique basse, autre
70.63↔	Construction vaginale, avec greffon ou prothèse	74.2x.00↔	Césarienne extrapéritonéale, SAP
70.64↔	Reconstruction vaginale, avec greffon ou prothèse	74.2x.10↔	Césarienne extrapéritonéale, primaire
70.71↔	Suture de lacération du vagin	74.2x.20↔	Césarienne extrapéritonéale, secondaire
70.72.00↔	Réparation de fistule colo-vaginale, SAP	74.2x.99↔	Césarienne extrapéritonéale, autre
70.72.10↔	Réparation de fistule colo-vaginale, par chirurgie ouverte (abdominale)	74.3↔	Ablation de grossesse ectopique extratubaire
70.72.20↔	Réparation de fistule colo-vaginale, par voie vaginale	74.4x.00↔	Césarienne d'autre type spécifié, SAP
70.72.30↔	Réparation de fistule colo-vaginale, par laparoscopie	74.4x.10↔	Césarienne d'autre type spécifié, primaire
70.72.99↔	Réparation de fistule colo-vaginale, autre	74.4x.20↔	Césarienne d'autre type spécifié, secondaire
70.73.00↔	Réparation de fistule recto-vaginale, SAP	74.4x.99↔	Césarienne d'autre type spécifié, autre
70.73.10↔	Réparation de fistule recto-vaginale, par chirurgie ouverte (abdominale)	74.99.00↔	Autre césarienne de type non spécifié, SAP
70.73.20↔	Réparation de fistule recto-vaginale, par voie vaginale	74.99.10↔	Autre césarienne de type non spécifié, primaire
70.73.30↔	Réparation de fistule recto-vaginale, par laparoscopie	74.99.20↔	Autre césarienne de type non spécifié, secondaire
70.73.99↔	Réparation de fistule recto-vaginale, autre	74.99.99↔	Autre césarienne de type non spécifié, autre
70.74↔	Réparation d'autre fistule vagino-entérique	75.2‡↔	Transfusion intra-utérine
70.75↔	Réparation d'autre fistule vaginale	75.36↔	Correction de défaut foetal
70.76↔	Hyménonraphie	75.50↔	Réparation de déchirure obstétricale récente de l'utérus, SAP
70.77↔	Suspension et fixation du vagin	75.51↔	Réparation de déchirure obstétricale récente du col utérin
70.78↔	Suspension et fixation du vagin, avec greffon ou prothèse	75.52↔	Réparation de déchirure obstétricale récente du corps utérin
70.79.00↔	Autre réparation du vagin, SAP	75.61↔	Réparation de déchirure obstétricale récente de la vessie et de l'urètre
70.79.10↔	Autre colporrhaphie du vagin avec plastie du plancher pelvien	75.93↔	Correction chirurgicale d'utérus inversé
70.79.99↔	Autre réparation du vagin, autre	76.01↔	Séquestrectomie d'os de la face
70.8↔	Oblitération de la voûte vaginale	76.09.00↔	Autre incision d'os de la face, SAP
70.91↔	Autre opération du vagin	76.09.10↔	Réostéotomie après réduction de fracture d'os de la face
70.92.00↔	Autre opération du cul-de-sac, SAP	76.09.99↔	Autre incision d'os de la face, autre
70.92.10↔	Plastie d'entéro-élytrocèle	76.11.00↔	Biopsie d'os de la face, SAP
70.92.99↔	Autre opération du cul-de-sac, autre	76.11.10↔	Biopsie fermée (à l'aiguille) d'os de la face
70.93↔	Autres opérations du cul-de-sac, avec greffon ou prothèse	76.11.11↔	Biopsie ouverte (par incision) d'os de la face
71.01↔	Lyse d'adhérences de la vulve	76.11.99↔	Biopsie d'os de la face, autre
71.09↔	Autre incision de la vulve et du périnée	76.19.11↔	Biopsie ouverte (par incision) de l'articulation temporo-mandibulaire
71.11.00↔	Biopsie de la vulve, SAP	76.2x.00↔	Excision ou destruction locale de lésion d'os de la face, SAP
71.11.10↔	Biopsie percutanée (fermée) (à l'aiguille) de la vulve		

76.2x.10↔	Décortication d'os de la face	76.5x.70↔	Implantation d'une endoprothèse totale d'articulation temporo-mandibulaire avec des composants préfabriqués (L)
76.2x.11↔	Excision de tissu périostique d'os de la face	76.5x.71↔	Implantation d'une endoprothèse totale d'articulation temporo-mandibulaire avec des composants CAD-CAM [CAO/FAO]
76.2x.12↔	Résection (ostectomie modelante) d'os de la face	76.5x.90↔	Autre arthroplastie ou discoplastie de l'articulation temporo-mandibulaire
76.2x.20↔	Destruction de lésion d'os de la face	76.5x.99↔	Arthroplastie temporo-mandibulaire, autre
76.2x.99↔	Excision ou destruction locale de lésion d'os de la face, autre	76.61.00↔	Ostéoplastie fermée [ostéotomie] de branche mandibulaire, SAP
76.31.00↔	Mandibulectomie partielle, SAP	76.61.10↔	Ostéoplastie fermée [ostéotomie] de branche mandibulaire, sans distraction
76.31.10↔	Mandibulectomie partielle sans reconstruction	76.61.20↔	Ostéoplastie fermée [ostéotomie] de branche mandibulaire, avec distraction
76.31.20↔	Mandibulectomie partielle et reconstruction avec transplant microvascularisé et anastomosé	76.61.99↔	Ostéoplastie fermée [ostéotomie] de branche mandibulaire, autre
76.31.21↔	Mandibulectomie partielle avec interruption de continuité et reconstruction alloplastique	76.62.00↔	Ostéoplastie ouverte [ostéotomie] de branche mandibulaire, SAP
76.31.29↔	Mandibulectomie partielle avec autre reconstruction	76.62.10↔	Ostéoplastie ouverte [ostéotomie] de branche mandibulaire, sans distraction
76.31.99↔	Mandibulectomie partielle, autre	76.62.20↔	Ostéoplastie ouverte [ostéotomie] de branche mandibulaire, avec distraction
76.39.00↔	Ostectomie partielle d'autre os de la face, SAP	76.62.99↔	Ostéoplastie ouverte [ostéotomie] de branche mandibulaire, autre
76.39.10↔	Ostectomie partielle d'autre os de la face, reconstruction avec transplant microvascularisé et anastomosé	76.63.00↔	Ostéoplastie [ostéotomie] du corps de la mandibule, SAP
76.39.11↔	Ostectomie partielle d'autre os de la face, reconstruction des tissus mous et durs	76.63.10↔	Ostéoplastie [ostéotomie] de l'os maxillaire de la crête alvéolaire latérale ou avec interruption de continuité frontale, sans distraction
76.39.19↔	Ostectomie partielle d'autre os de la face, autre réparation	76.63.11↔	Ostéoplastie [ostéotomie] de l'os maxillaire de la crête alvéolaire latérale ou avec interruption de continuité de la branche mandibulaire horizontale, sans distraction
76.39.99↔	Ostectomie partielle d'autre os de la face, autre	76.63.12↔	Ostéoplastie [ostéotomie] pour déplacement du menton, sans distraction
76.41.00↔	Mandibulectomie totale avec reconstruction simultanée, SAP	76.63.20↔	Déplacement du processus alvéolaire par distraction horizontale après ostéotomie
76.41.10↔	Mandibulectomie totale et reconstruction simultanée, reconstruction avec transplant microvascularisé et anastomosé	76.63.21↔	Déplacement de la mandibule par distraction après ostéotomie sur la branche mandibulaire horizontale
76.41.99↔	Mandibulectomie totale avec reconstruction simultanée, autre	76.63.99↔	Ostéoplastie [ostéotomie] du corps de la mandibule, autre
76.42↔	Autre mandibulectomie totale	76.64↔	Autre chirurgie orthognathique de la mandibule
76.43.00↔	Autre reconstruction de la mandibule, SAP	76.65.00↔	Ostéoplastie [ostéotomie] segmentaire de l'os maxillaire, SAP
76.43.10↔	Autre reconstruction de la mandibule avec transplant microvascularisé et anastomosé	76.65.10↔	Ostéoplastie [ostéotomie] segmentaire de l'os maxillaire, sans distraction
76.43.11↔	Réparation de défauts simples de la mandibule par des implants produits par CAD	76.65.20↔	Ostéotomie de l'os maxillaire de la crête alvéolaire frontale, avec distraction
76.43.12↔	Réparation de défauts importants ou complexes de la mandibule par des implants produits par CAD	76.65.21↔	Ostéotomie de l'os maxillaire de la crête alvéolaire latérale, avec distraction
76.43.99↔	Autre reconstruction de la mandibule, autre	76.65.22↔	Ostéotomie de l'os maxillaire de la crête alvéolaire frontale et latérale en plusieurs segments, avec distraction
76.44.00↔	Ostectomie totale d'autre os de la face avec reconstruction simultanée, SAP	76.65.99↔	Ostéoplastie [ostéotomie] segmentaire de l'os maxillaire, autre
76.44.10↔	Ostectomie totale d'autre os de la face, reconstruction avec transplant microvascularisé et anastomosé	76.66.00↔	Ostéoplastie [ostéotomie] totale de l'os maxillaire, SAP
76.44.11↔	Ostectomie totale d'autre os de la face, reconstruction avec transplant non vascularisé	76.66.10↔	Ostéoplastie [ostéotomie] totale de l'os maxillaire, sans distraction
76.44.19↔	Ostectomie totale d'autre os de la face, avec autre reconstruction	76.66.20↔	Ostéotomie de l'os maxillaire de type Le Fort I d'un seul tenant, avec distraction
76.44.99↔	Ostectomie totale d'autre os de la face avec reconstruction simultanée, autre	76.66.21↔	Ostéotomie de l'os maxillaire de type Le Fort I en deux segments, avec distraction
76.45↔	Autre ostectomie totale d'os de la face	76.66.22↔	Ostéotomie de l'os maxillaire de type Le Fort I en trois ou quatre segments, avec distraction
76.46.00↔	Autre reconstruction d'autre os de la face, SAP	76.66.30↔	Reconstruction et plastie d'augmentation de l'os maxillaire par greffe d'os total
76.46.10↔	Autre reconstruction d'autre os de la face avec transplant microvascularisé et anastomosé	76.66.99↔	Ostéoplastie [ostéotomie] totale de l'os maxillaire, autre
76.46.99↔	Autre reconstruction d'autre os de la face, autre	76.67↔	Génioplastie de réduction
76.5x.00↔	Arthroplastie temporo-mandibulaire, SAP	76.68↔	Génioplastie d'augmentation
76.5x.10↔	Condylectomie avec reconstruction de l'articulation temporo-mandibulaire	76.69.00↔	Autre réparation d'os de la face, SAP
76.5x.19↔	Condylectomie sur l'articulation temporo-mandibulaire, autre	76.69.10↔	Ostéotomie de déplacement du massif facial de type Le Fort II ou Le Fort III, sans distraction
76.5x.20↔	Discoplastie avec reconstruction de l'articulation temporo-mandibulaire	76.69.20↔	Ostéotomie de déplacement du massif facial de type Le Fort III, avec distraction
76.5x.29↔	Discoplastie sur l'articulation temporo-mandibulaire, autre	76.69.21↔	Ostéotomie de déplacement du massif facial de type Le Fort II, combinée avec autre ostéotomie, avec distraction
76.5x.30↔	Extirpation du disque articulaire (dissectomie) avec reconstruction de l'articulation temporo-mandibulaire	76.69.30↔	Ostéotomie de déplacement du massif facial de type Le Fort III, avec distraction
76.5x.39↔	Extirpation du disque articulaire (dissectomie) de l'articulation temporo-mandibulaire, autre	76.69.40↔	Ostéotomie de déplacement du massif facial de type Le Fort III, combinée avec ostéotomie de type Le Fort I, avec distraction
76.5x.40↔	Résection du tubercule articulaire de l'articulation temporo-mandibulaire		
76.5x.41↔	Plastie de reconstruction de l'articulation temporo-mandibulaire		
76.5x.42↔	Stabilisation (limitant la mobilité) de l'articulation temporo-mandibulaire		
76.5x.50↔	Extraction arthroscopique de souris de l'articulation temporo-mandibulaire		
76.5x.59↔	Extraction de souris de l'articulation temporo-mandibulaire, autre		
76.5x.60↔	Implantation d'endoprothèse dans l'articulation temporo-mandibulaire		
76.5x.61↔	Remplacement d'endoprothèse dans l'articulation temporo-mandibulaire		

76.69.90↔	Autre ostéotomie de déplacement du massif facial	77.04.11↔	Séquestrectomie, os du carpe et du métacarpe, avec insertion de réservoir médicamenteux
76.69.99↔	Autre réparation d'os de la face, autre	77.04.99↔	Séquestrectomie, os du carpe et du métacarpe, autre
76.70↔	Réduction de fracture d'os de la face, SAP	77.05.00↔	Séquestrectomie, fémur, SAP
76.72↔	Réduction ouverte de fracture de l'os malaire et de l'arcade zygomatique	77.05.10↔	Séquestrectomie, fémur, sans insertion de réservoir médicamenteux
76.74↔	Réduction ouverte de fracture du maxillaire	77.05.11↔	Séquestrectomie, fémur, avec insertion de réservoir médicamenteux
76.76.00↔	Réduction ouverte de fracture de la mandibule, SAP	77.05.99↔	Séquestrectomie, fémur, autre
76.76.10↔	Réduction ouverte de fracture simple du corps mandibulaire	77.06.00↔	Séquestrectomie, rotule, SAP
76.76.11↔	Réduction ouverte de fracture multiple du corps mandibulaire	77.06.10↔	Séquestrectomie, rotule, sans insertion de réservoir médicamenteux
76.76.20↔	Réduction ouverte (abord externe) de fracture unique ou multiple de branche mandibulaire	77.06.11↔	Séquestrectomie, rotule, avec insertion de réservoir médicamenteux
76.76.21↔	Réduction ouverte (abord transoral) de fracture unique ou multiple de branche mandibulaire	77.06.99↔	Séquestrectomie, rotule, autre
76.76.30↔	Réduction ouverte (abord transoral ou externe) de fracture de processus articulaire de la mandibule	77.07.00↔	Séquestrectomie, tibia et péroné, SAP
76.76.99↔	Réduction ouverte de fracture de la mandibule, autre	77.07.10↔	Séquestrectomie, tibia et péroné, sans insertion de réservoir médicamenteux
76.77.00↔	Réduction ouverte de fracture alvéolo-dentaire, SAP	77.07.11↔	Séquestrectomie, tibia et péroné, avec insertion de réservoir médicamenteux
76.77.10↔	Réduction ouverte de fracture alvéolo-dentaire de l'os maxillaire	77.07.99↔	Séquestrectomie, tibia et péroné, autre
76.77.11↔	Réduction ouverte de fracture alvéolo-dentaire de la mandibule	77.08.00↔	Séquestrectomie, os du tarse et du métatarse, SAP
76.77.99↔	Réduction ouverte de fracture alvéolo-dentaire, autre	77.08.10↔	Séquestrectomie, os du tarse et du métatarse, sans insertion de réservoir médicamenteux
76.78.00↔	Autre réduction fermée de fracture d'os de la face, SAP	77.08.11↔	Séquestrectomie, os du tarse et du métatarse, avec insertion de réservoir médicamenteux
76.78.10↔	Réduction fermée de fracture de paroi antérieure de sinus frontal	77.08.99↔	Séquestrectomie, os du tarse et du métatarse, autre
76.78.11↔	Réduction endoscopique de fracture de paroi antérieure de sinus frontal	77.09.00↔	Séquestrectomie, autre site spécifié, sauf os de la face, SAP
76.78.20↔	Réduction fermée de fracture orbitaire	77.09.10↔	Séquestrectomie, phalanges de la main, sans insertion de réservoir médicamenteux
76.78.21↔	Réduction endoscopique de fracture orbitaire	77.09.11↔	Séquestrectomie, phalanges de la main, avec insertion de réservoir médicamenteux
76.78.99↔	Autre réduction fermée de fracture d'os de la face, autre	77.09.20↔	Séquestrectomie, colonne vertébrale, sans insertion de réservoir médicamenteux
76.79.00↔	Autre réduction ouverte de fracture d'os de la face, SAP	77.09.21↔	Séquestrectomie, colonne vertébrale, avec insertion de réservoir médicamenteux
76.79.10↔	Autre réduction ouverte de fracture de toit de l'orbite	77.09.30↔	Séquestrectomie, os pelvien, sans insertion de réservoir médicamenteux
76.79.11↔	Autre réduction ouverte de fracture de paroi orbitaire latérale	77.09.31↔	Séquestrectomie, os pelvien, avec insertion de réservoir médicamenteux
76.79.19↔	Autre réduction ouverte d'autre fracture orbitaire	77.09.40↔	Séquestrectomie, phalanges du pied, sans insertion de réservoir médicamenteux
76.79.20↔	Autre réduction ouverte de fracture de paroi de sinus frontal	77.09.41↔	Séquestrectomie, phalanges du pied, avec insertion de réservoir médicamenteux
76.79.30↔	Autre réduction ouverte de fracture naso-ethmoïdale	77.09.90↔	Séquestrectomie d'autre os spécifié, sans insertion de réservoir médicamenteux
76.79.31↔	Autre réduction ouverte de fracture centrolatérale du massif facial	77.09.91↔	Séquestrectomie, autre os spécifié, avec insertion de réservoir médicamenteux
76.79.39↔	Autre réduction ouverte d'autre fracture latérale du massif facial	77.09.99↔	Séquestrectomie, autre site spécifié, sauf os de la face, autre
76.79.40↔	Autre réduction ouverte de fractures multiples du massif facial	77.10↔	Autre incision osseuse sans section, site non précisé
76.79.99↔	Autre réduction ouverte de fracture d'os de la face, autre	77.11.00↔	Autre incision osseuse sans section, clavicule, omoplate, côtes et sternum, SAP
76.91.00↔	Grefte osseuse d'os de la face, SAP	77.11.10↔	Incision osseuse sans section, clavicule et omoplate, exploration et forage de l'os
76.91.10↔	Grefte osseuse d'os de la face	77.11.11↔	Incision osseuse sans section, clavicule et omoplate, extraction de corps étranger
76.91.11↔	Grefte osseuse d'os de la face, fragment à pédicule vascularisé	77.11.12↔	Incision osseuse sans section, clavicule et omoplate, insertion et enlèvement de réservoir médicamenteux
76.91.99↔	Grefte osseuse d'os de la face, autre	77.11.13↔	Incision osseuse sans section, clavicule et omoplate, drainage
76.94↔	Réduction ouverte de luxation temporo-mandibulaire	77.11.20↔	Incision osseuse sans section, côtes et sternum, exploration et forage de l'os
76.97↔	Ablation de matériel de fixation interne d'os de la face	77.11.21↔	Incision osseuse sans section, côtes et sternum, extraction de corps étranger
77.00↔	Séquestrectomie, site non précisé	77.11.22↔	Incision osseuse sans section, côtes et sternum, insertion et enlèvement de réservoir médicamenteux
77.01.00↔	Séquestrectomie, clavicule, omoplate, côtes et sternum, SAP	77.11.23↔	Incision osseuse sans section, côtes et sternum, drainage
77.01.10↔	Séquestrectomie, clavicule et omoplate, sans insertion de réservoir médicamenteux	77.11.99↔	Autre incision osseuse sans section, clavicule, omoplate, côtes et sternum, autre
77.01.11↔	Séquestrectomie, clavicule et omoplate, avec insertion de réservoir médicamenteux	77.12.00↔	Autre incision osseuse sans section, humérus, SAP
77.01.20↔	Séquestrectomie, côtes et sternum, sans insertion de réservoir médicamenteux	77.12.10↔	Autre incision osseuse sans section, humérus, exploration et forage de l'os
77.01.21↔	Séquestrectomie, côtes et sternum, avec insertion de réservoir médicamenteux		
77.01.99↔	Séquestrectomie, clavicule, omoplate, côtes et sternum, autre		
77.02.00↔	Séquestrectomie, humérus, SAP		
77.02.10↔	Séquestrectomie, humérus, sans insertion de réservoir médicamenteux		
77.02.11↔	Séquestrectomie, humérus, avec insertion de réservoir médicamenteux		
77.02.99↔	Séquestrectomie, humérus, autre		
77.03.00↔	Séquestrectomie, radius et cubitus, SAP		
77.03.10↔	Séquestrectomie, radius et cubitus, sans insertion de réservoir médicamenteux		
77.03.11↔	Séquestrectomie, radius et cubitus, avec insertion de réservoir médicamenteux		
77.03.99↔	Séquestrectomie, radius et cubitus, autre		
77.04.00↔	Séquestrectomie, os du carpe et du métacarpe, SAP		
77.04.10↔	Séquestrectomie, os du carpe et du métacarpe, sans insertion de réservoir médicamenteux		

77.12.11↔	Autre incision osseuse sans section, humérus, extraction de corps étranger	77.18.23↔	Autre incision osseuse sans section, calcanéum, pose et enlèvement d'implant médicamenteux
77.12.12↔	Autre incision osseuse sans section, humérus, insertion et enlèvement de réservoir médicamenteux	77.18.24↔	Autre incision osseuse sans section, calcanéum, drainage
77.12.13↔	Autre incision osseuse sans section, humérus, drainage	77.18.29↔	Autre incision osseuse sans section, calcanéum, autre
77.12.99↔	Autre incision osseuse sans section, humérus, autre	77.18.30↔	Autre incision osseuse sans section, autre os du tarse, SAP
77.13.00↔	Autre incision osseuse sans section, radius et cubitus, SAP	77.18.31↔	Autre incision osseuse sans section, autre os du tarse, exploration et forage de l'os
77.13.10↔	Autre incision osseuse sans section, radius et cubitus, exploration et forage de l'os	77.18.32↔	Autre incision osseuse sans section, autre os du tarse, extraction de corps étranger
77.13.11↔	Autre incision osseuse sans section, radius et cubitus, extraction de corps étranger	77.18.33↔	Autre incision osseuse sans section, autre os du tarse, pose et enlèvement d'implant médicamenteux
77.13.12↔	Autre incision osseuse sans section, radius et cubitus, insertion et enlèvement de réservoir médicamenteux	77.18.34↔	Autre incision osseuse sans section, autre os du tarse, drainage
77.13.13↔	Autre incision osseuse sans section, radius et cubitus, drainage	77.18.39↔	Autre incision osseuse sans section, autre os du tarse, autre
77.13.99↔	Autre incision osseuse sans section, radius et cubitus, autre	77.18.40↔	Autre incision osseuse sans section, os du métatarse, SAP
77.14.00↔	Autre incision osseuse sans section, os du carpe et du métacarpe, SAP	77.18.41↔	Autre incision osseuse sans section, os du métatarse, exploration et forage de l'os
77.14.10↔	Autre incision osseuse sans section, os du carpe et du métacarpe, exploration et forage de l'os	77.18.42↔	Autre incision osseuse sans section, os du métatarse, extraction de corps étranger
77.14.11↔	Autre incision osseuse sans section, os du carpe et du métacarpe, extraction de corps étranger	77.18.43↔	Autre incision osseuse sans section, os du métatarse, pose et enlèvement d'implant médicamenteux
77.14.12↔	Autre incision osseuse sans section, os du carpe et du métacarpe, insertion et enlèvement de réservoir médicamenteux	77.18.44↔	Autre incision osseuse sans section, os du métatarse, drainage
77.14.13↔	Autre incision osseuse sans section, os du carpe et du métacarpe, drainage	77.18.49↔	Autre incision osseuse sans section, os du métatarse, autre
77.14.99↔	Autre incision osseuse sans section, os du carpe et du métacarpe, autre	77.18.99↔	Autre incision osseuse sans section, os du tarse et du métatarse, autre
77.15.00↔	Autre incision osseuse sans section, fémur, SAP	77.19.00↔	Incision osseuse, autre site spécifié, sauf os de la face, SAP
77.15.10↔	Autre incision osseuse sans section, fémur (autre partie), exploration et forage de l'os	77.19.10↔	Incision osseuse, phalanges de la main, exploration et forage de l'os
77.15.11↔	Autre incision osseuse sans section, fémur, extraction de corps étranger	77.19.11↔	Incision osseuse, phalanges de la main, extraction de corps étranger
77.15.12↔	Autre incision osseuse sans section, fémur, insertion et enlèvement de réservoir médicamenteux	77.19.12↔	Incision osseuse, phalanges de la main, insertion et enlèvement de réservoir médicamenteux
77.15.13↔	Autre incision osseuse sans section, fémur, drainage	77.19.13↔	Incision osseuse, phalanges de la main, drainage
77.15.20↔	Autre incision osseuse sans section, fémur, exploration et forage de l'os du col fémoral	77.19.19↔	Autre incision osseuse de phalanges de la main
77.15.99↔	Autre incision osseuse sans section, fémur, autre	77.19.20↔	Incision osseuse, colonne vertébrale, exploration et forage de l'os
77.16.00↔	Autre incision osseuse sans section, rotule, SAP	77.19.21↔	Incision osseuse, colonne vertébrale, extraction de corps étranger
77.16.10↔	Autre incision osseuse sans section, rotule, exploration et forage de l'os	77.19.22↔	Incision osseuse, colonne vertébrale, insertion et enlèvement de réservoir médicamenteux
77.16.11↔	Autre incision osseuse sans section, rotule, extraction de corps étranger	77.19.23↔	Incision osseuse, colonne vertébrale, drainage
77.16.12↔	Autre incision osseuse sans section, rotule, insertion et enlèvement de réservoir médicamenteux	77.19.29↔	Autre incision osseuse de la colonne vertébrale
77.16.13↔	Autre incision osseuse sans section, rotule, drainage	77.19.30↔	Incision osseuse, os pelvien, exploration et forage de l'os
77.16.99↔	Autre incision osseuse sans section, rotule, autre	77.19.31↔	Incision osseuse, os pelvien, extraction de corps étranger
77.17.00↔	Autre incision osseuse sans section, tibia et péroné, SAP	77.19.32↔	Incision osseuse, os pelvien, insertion et enlèvement de réservoirs médicamenteux
77.17.10↔	Autre incision osseuse sans section, tibia et péroné, exploration et forage de l'os	77.19.33↔	Incision osseuse, os pelvien, drainage
77.17.11↔	Autre incision osseuse sans section, tibia et péroné, extraction de corps étranger	77.19.39↔	Autre incision osseuse, autre incision de l'os pelvien
77.17.12↔	Autre incision osseuse sans section, tibia et péroné, insertion et enlèvement de réservoir médicamenteux	77.19.40↔	Incision osseuse, phalanges du pied, exploration et forage de l'os
77.17.13↔	Autre incision osseuse sans section, tibia et péroné, drainage	77.19.41↔	Incision osseuse, phalanges du pied, extraction de corps étranger
77.17.99↔	Autre incision osseuse sans section, tibia et péroné, autre	77.19.42↔	Incision osseuse, phalanges du pied, insertion et enlèvement de réservoir médicamenteux
77.18.00↔	Autre incision osseuse sans section, os du tarse et du métatarse, SAP	77.19.43↔	Incision osseuse, phalanges du pied, drainage
77.18.10↔	Autre incision osseuse sans section, astragale, SAP	77.19.49↔	Autre incision osseuse de phalanges du pied
77.18.11↔	Autre incision osseuse sans section, astragale, exploration et forage de l'os	77.19.90↔	Incision osseuse, autre site spécifié, exploration et forage de l'os
77.18.12↔	Autre incision osseuse sans section, astragale, extraction de corps étranger	77.19.91↔	Incision osseuse, autre site spécifié, extraction de corps étranger
77.18.13↔	Autre incision osseuse sans section, astragale, pose et enlèvement d'un implant médicamenteux	77.19.92↔	Incision osseuse, autre site spécifié, insertion et enlèvement de réservoir médicamenteux
77.18.14↔	Autre incision osseuse sans section, astragale, drainage	77.19.93↔	Incision osseuse, autre site spécifié, drainage
77.18.19↔	Autre incision osseuse sans section, astragale, autre	77.19.99↔	Incision osseuse, autre site spécifié, sauf os de la face, autre
77.18.20↔	Autre incision osseuse sans section, calcanéum, SAP	77.20↔	Ostéotomie cunéiforme, site non spécifié
77.18.21↔	Autre incision osseuse sans section, calcanéum, exploration et forage de l'os	77.21.00↔	Ostéotomie cunéiforme, clavicule, omoplate, côtes et sternum, SAP
77.18.22↔	Autre incision osseuse sans section, calcanéum, extraction de corps étranger	77.21.10↔	Ostéotomie cunéiforme, omoplate
		77.21.11↔	Ostéotomie cunéiforme, clavicule
		77.21.20↔	Ostéotomie cunéiforme, côte
		77.21.21↔	Ostéotomie cunéiforme, sternum
		77.21.99↔	Ostéotomie cunéiforme, clavicule, omoplate, côtes et sternum, autre
		77.22↔	Ostéotomie cunéiforme, humérus

77.23↔	Ostéotomie cunéiforme, radius et cubitus	77.38.00↔	Autre section osseuse, os du tarse et du métatarse, SAP
77.24↔	Ostéotomie cunéiforme, os du carpe et du métacarpe	77.38.10↔	Ostéotomie de (dé)rotation d'os du tarse
77.25.00↔	Ostéotomie cunéiforme, fémur, SAP	77.38.11↔	Corticotomie et transport de segment d'os du tarse
77.25.10↔	Ostéotomie cunéiforme, col fémoral	77.38.12↔	Ostéotomie complexe (pluridimensionnelle) d'os du tarse (avec correction axiale)
77.25.20↔	Ostéotomie cunéiforme d'autre partie du fémur	77.38.19↔	Autre section osseuse du tarse
77.25.99↔	Ostéotomie cunéiforme, fémur, autre	77.38.29↔	Autre section osseuse du métatarse
77.27.00↔	Ostéotomie cunéiforme, tibia et péroné, SAP	77.38.99↔	Autre section osseuse, os du tarse et du métatarse, autre
77.27.10↔	Ostéotomie cunéiforme, tibia	77.39.00↔	Autre section osseuse, autre site spécifié, sauf os de la face, SAP
77.27.20↔	Ostéotomie cunéiforme, péroné	77.39.10↔	Ostéotomie de (dé)rotation de phalanges de la main
77.27.99↔	Ostéotomie cunéiforme, tibia et péroné, autre	77.39.19↔	Autre section osseuse de phalanges de la main
77.28.00↔	Ostéotomie cunéiforme, os du tarse et du métatarse, SAP	77.39.30↔	Ostéotomie de (dé)rotation d'os du bassin
77.28.10↔	Ostéotomie cunéiforme, astragale	77.39.31↔	Corticotomie et transport de segment d'os du bassin
77.28.20↔	Ostéotomie cunéiforme, calcaneum	77.39.32↔	Ostéotomie complexe (pluridimensionnelle) d'os du bassin (avec correction axiale)
77.28.30↔	Ostéotomie cunéiforme, autres os du tarse	77.39.39↔	Autre section osseuse, os du bassin
77.28.40↔	Ostéotomie cunéiforme, os du métatarse	77.39.40↔	Ostéotomie correctrice de phalanges du pied
77.28.99↔	Ostéotomie cunéiforme, os du tarse et du métatarse, autre	77.39.49↔	Autre section osseuse phalanges du pied
77.29.00↔	Autre ostéotomie cunéiforme, autre site spécifié, sauf os de la face, SAP	77.39.99↔	Autre section osseuse, autre site spécifié, sauf os de la face, autre
77.29.10↔	Ostéotomie cunéiforme, phalanges de la main	77.40.00↔	Biopsie osseuse, site non spécifié, SAP
77.29.20↔	Ostéotomie cunéiforme, vertèbre	77.40.10↔	Biopsie osseuse, site non spécifié, biopsie percutanée (à l'aiguille)
77.29.30↔	Ostéotomie cunéiforme, os pelvien	77.40.20↔	Biopsie osseuse, site non spécifié, biopsie ouverte
77.29.40↔	Ostéotomie cunéiforme, phalanges du pied	77.40.99↔	Biopsie osseuse, site non spécifié, autre
77.29.99↔	Autre ostéotomie cunéiforme, autre site spécifié, sauf os de la face, autre	77.41.00↔	Biopsie osseuse, clavicule, omoplate, côtes et sternum, SAP
77.30↔	Autre section osseuse, site non spécifié	77.41.10↔	Biopsie osseuse, clavicule, omoplate, côtes et sternum, biopsie percutanée (à l'aiguille)
77.31.00↔	Autre section osseuse, clavicule, omoplate, côtes et sternum, SAP	77.41.20↔	Biopsie osseuse, clavicule, omoplate, côtes et sternum, biopsie ouverte
77.31.10↔	Autre section osseuse d'omoplate	77.41.99↔	Biopsie osseuse, clavicule, omoplate, côtes et sternum, autre
77.31.11↔	Autre section osseuse de clavicule	77.42.00↔	Biopsie osseuse, humérus, SAP
77.31.20↔	Autre section osseuse de côte	77.42.10↔	Biopsie osseuse, humérus, biopsie percutanée (à l'aiguille)
77.31.21↔	Autre section osseuse du sternum	77.42.20↔	Biopsie osseuse, humérus, biopsie ouverte
77.31.99↔	Autre section osseuse, clavicule, omoplate, côtes et sternum, autre	77.42.99↔	Biopsie osseuse, humérus, autre
77.32.00↔	Autre section osseuse, humérus, SAP	77.43.00↔	Biopsie osseuse, radius et cubitus, SAP
77.32.10↔	Corticotomie et transport de segment huméral	77.43.10↔	Biopsie osseuse, radius et cubitus, biopsie percutanée (à l'aiguille)
77.32.99↔	Autre section osseuse, humérus, autre	77.43.20↔	Biopsie osseuse, radius et cubitus, biopsie ouverte
77.33.00↔	Autre section osseuse, radius et cubitus, SAP	77.43.99↔	Biopsie osseuse, radius et cubitus, autre
77.33.10↔	Corticotomie et transport de segment radial et cubital	77.44.00↔	Biopsie osseuse, os du carpe et du métacarpe, SAP
77.33.20↔	Section osseuse du cubitus distal et de la diaphyse cubitale	77.44.10↔	Biopsie osseuse, os du carpe et du métacarpe, biopsie percutanée (à l'aiguille)
77.33.99↔	Autre section osseuse, radius et cubitus, autre	77.44.20↔	Biopsie osseuse, os du carpe et du métacarpe, biopsie ouverte
77.34.00↔	Autre section osseuse, os du carpe et du métacarpe, SAP	77.44.99↔	Biopsie osseuse, os du carpe et du métacarpe, autre
77.34.10↔	Section osseuse, ostéotomie de (dé)rotation d'os du carpe et du métacarpe	77.45.00↔	Biopsie osseuse, fémur, SAP
77.34.11↔	Section osseuse, ostéotomie complexe (pluridimensionnelle) d'os du carpe et du métacarpe	77.45.10↔	Biopsie osseuse, fémur, biopsie percutanée (à l'aiguille)
77.34.99↔	Autre section osseuse, os du carpe et du métacarpe, autre	77.45.20↔	Biopsie osseuse, fémur, biopsie ouverte
77.35.00↔	Autre section osseuse, fémur, SAP	77.45.99↔	Biopsie osseuse, fémur, autre
77.35.10↔	Ostéotomie de (dé)rotation du col fémoral	77.46.00↔	Biopsie osseuse, rotule, SAP
77.35.11↔	Corticotomie et transport de segment du col fémoral	77.46.10↔	Biopsie osseuse, rotule, biopsie percutanée (à l'aiguille)
77.35.12↔	Ostéotomie complexe (pluridimensionnelle) du col fémoral (avec correction axiale)	77.46.20↔	Biopsie osseuse, rotule, biopsie ouverte
77.35.19↔	Autre section osseuse du col fémoral	77.46.99↔	Biopsie osseuse, rotule, autre
77.35.20↔	Ostéotomie de (dé)rotation d'autre partie du fémur	77.47.00↔	Biopsie osseuse, tibia et péroné, SAP
77.35.21↔	Corticotomie et transport de segment d'autre partie du fémur	77.47.10↔	Biopsie osseuse, tibia et péroné, biopsie percutanée (à l'aiguille)
77.35.22↔	Ostéotomie complexe (pluridimensionnelle) d'autre partie du fémur (avec correction axiale)	77.47.20↔	Biopsie osseuse, tibia et péroné, biopsie ouverte
77.35.23↔	Autre section osseuse d'autre segment du fémur	77.47.99↔	Biopsie osseuse, tibia et péroné, autre
77.35.99↔	Autre section osseuse, fémur, autre	77.48.00↔	Biopsie osseuse, os du tarse et du métatarse, SAP
77.37.00↔	Autre section osseuse, tibia et péroné, SAP	77.48.10↔	Biopsie osseuse, os du tarse et du métatarse, biopsie percutanée (à l'aiguille)
77.37.10↔	Ostéotomie de (dé)rotation du tibia	77.48.20↔	Biopsie osseuse, os du tarse et du métatarse, biopsie ouverte
77.37.11↔	Ostéotomie de (dé)rotation valgusante ou varisante du tibia	77.48.99↔	Biopsie osseuse, os du tarse et du métatarse, autre
77.37.12↔	Corticotomie et transport de segment tibial	77.49.00↔	Biopsie osseuse, autre site spécifié, sauf os de la face, SAP
77.37.13↔	Ostéotomie complexe (pluridimensionnelle) du tibia (avec correction axiale)	77.49.20↔	Biopsie osseuse, autre site spécifié, sauf os de la face, biopsie osseuse de la colonne vertébrale, biopsie percutanée (à l'aiguille)
77.37.19↔	Autre section osseuse du tibia	77.49.21↔	Biopsie osseuse, autre site spécifié, sauf os de la face, biopsie osseuse de la colonne vertébrale, biopsie ouverte
77.37.20↔	Ostéotomie de (dé)rotation du péroné	77.49.40↔	Biopsie osseuse, autre site spécifié, sauf os de la face, biopsie osseuse de phalanges du pied, biopsie percutanée (à l'aiguille)
77.37.21↔	Corticotomie et transport de segment du péroné		
77.37.22↔	Ostéotomie complexe (pluridimensionnelle) du péroné (avec correction axiale)		
77.37.29↔	Autre section osseuse du péroné		
77.37.99↔	Autre section osseuse, tibia et péroné, autre		

77.49.41↔	Biopsie osseuse, autre site spécifié, sauf os de la face, biopsie osseuse de phalanges du pied, biopsie ouverte	77.69.99↔	Excision locale de lésion ou de tissu osseux, autre site spécifié, sauf os de la face, autre
77.49.90↔	Biopsie osseuse, autre site spécifié, sauf os de la face, biopsie percutanée (à l'aiguille)	77.80↔	Autre ostectomie partielle, site non spécifié
77.49.91↔	Biopsie osseuse, autre site spécifié, sauf os de la face, biopsie ouverte	77.81.00↔	Autre ostectomie partielle, clavicule, omoplate, côtes et sternum, SAP
77.49.99↔	Biopsie osseuse, autre site spécifié, sauf os de la face, autre	77.81.10↔	Autre ostectomie partielle, clavicule et omoplate
77.51↔	Exostosectomie d'hallux valgus avec correction des tissus mous et ostéotomie du premier métatarsien	77.81.11↔	Autre ostectomie partielle, côte
77.52↔	Exostosectomie d'hallux valgus avec correction des tissus mous et arthrodèse	77.81.12↔	Autre ostectomie partielle, sternum
77.53↔	Autre exostosectomie d'hallux valgus et correction des tissus mous	77.81.99↔	Autre ostectomie partielle, clavicule, omoplate, côtes et sternum, autre
77.54↔	Cure de quintus varus, avec exostosectomie ou ostéotomie	77.82↔	Autre ostectomie partielle, humérus
77.56↔	Cure d'orteil en marteau	77.83↔	Autre ostectomie partielle, radius et cubitus
77.57↔	Cure d'orteil en griffe	77.84↔	Autre ostectomie partielle, os du carpe et du métacarpe
77.58↔	Autre excision, arthrodèse ou cure de déformation d'orteil	77.85↔	Autre ostectomie partielle, fémur
77.59↔	Autre exostosectomie d'hallux valgus	77.86↔	Autre ostectomie partielle, rotule
77.60↔	Excision locale de lésion ou de tissu d'os, site non spécifié	77.87.00↔	Autre ostectomie partielle, tibia et péroné, SAP
77.61.00↔	Excision locale de lésion ou de tissu osseux, clavicule, omoplate, côtes et sternum, SAP	77.87.10↔	Autre ostectomie partielle, tibia
77.61.10↔	Excision locale de lésion ou de tissu osseux, clavicule et omoplate	77.87.11↔	Autre ostectomie partielle, péroné
77.61.11↔	Excision locale de lésion ou de tissu osseux, côte	77.87.99↔	Autre ostectomie partielle, tibia et péroné, autre
77.61.12↔	Excision locale de lésion ou de tissu osseux, sternum	77.88↔	Autre ostectomie partielle, os du tarse et du métatarse
77.61.20↔	Débridement, clavicule et omoplate	77.89.00↔	Autre ostectomie partielle, autre site spécifié, sauf os de la face, SAP
77.61.99↔	Excision locale de lésion ou de tissu osseux, clavicule, omoplate, côtes et sternum, autre	77.89.10↔	Autre ostectomie partielle, phalanges de la main
77.62.00↔	Excision locale de lésion ou de tissu osseux, humérus, SAP	77.89.20↔	Autre ostectomie partielle, vertèbre, résection d'odontoïde
77.62.20↔	Débridement, humérus	77.89.21↔	Autre ostectomie partielle, vertèbre, corps vertébral
77.62.99↔	Excision locale de lésion ou de tissu osseux, humérus, autre	77.89.22↔	Autre ostectomie partielle, vertèbre, autres parties
77.63.00↔	Excision locale de lésion ou de tissu osseux, radius et cubitus, SAP	77.89.30↔	Autre ostectomie partielle, os du bassin
77.63.20↔	Débridement, radius et cubitus	77.89.40↔	Autre ostectomie partielle, phalanges du pied
77.63.99↔	Excision locale de lésion ou de tissu osseux, radius et cubitus, autre	77.89.99↔	Autre ostectomie partielle, autre site spécifié, sauf os de la face, autre
77.64.00↔	Excision locale de lésion ou de tissu osseux, os du carpe et du métacarpe, SAP	77.90↔	Ostectomie totale, site non spécifié
77.64.20↔	Débridement, os du carpe et du métacarpe	77.91.00↔	Ostectomie totale, clavicule, omoplate, côtes et sternum, SAP
77.64.99↔	Excision locale de lésion ou de tissu osseux, os du carpe et du métacarpe, autre	77.91.10↔	Ostectomie totale, omoplate et clavicule
77.65.00↔	Excision locale de lésion ou de tissu osseux, fémur, SAP	77.91.11↔	Ostectomie totale, côte
77.65.20↔	Débridement, fémur	77.91.12↔	Ostectomie totale, côte cervicale
77.65.99↔	Excision locale de lésion ou de tissu osseux, fémur, autre	77.91.13↔	Ostectomie totale, sternum
77.67.00↔	Excision locale de lésion ou de tissu osseux, tibia et péroné, SAP	77.91.99↔	Ostectomie totale, clavicule, omoplate, côtes et sternum, autre
77.67.10↔	Excision locale de lésion ou de tissu osseux, tibia	77.92↔	Ostectomie totale, humérus
77.67.11↔	Excision locale de lésion ou de tissu osseux, péroné	77.93↔	Ostectomie totale, radius et cubitus
77.67.20↔	Débridement, tibia	77.94↔	Ostectomie totale, os du carpe et du métacarpe
77.67.21↔	Débridement, péroné	77.95↔	Ostectomie totale, fémur
77.67.99↔	Excision locale de lésion ou de tissu osseux, tibia et péroné, autre	77.96↔	Ostectomie totale, rotule
77.68.00↔	Excision locale de lésion ou de tissu osseux, os du tarse et du métatarse, SAP	77.97.00↔	Ostectomie totale, tibia et péroné, SAP
77.68.10↔	Excision locale de lésion ou de tissu osseux, os du tarse	77.97.10↔	Ostectomie totale, tibia
77.68.11↔	Excision locale de lésion ou de tissu osseux, os du métatarse	77.97.11↔	Ostectomie totale, péroné
77.68.20↔	Débridement, os du tarse	77.97.99↔	Ostectomie totale, tibia et péroné, autre
77.68.21↔	Débridement, os du métatarse	77.98.00↔	Ostectomie totale, os du tarse et du métatarse, SAP
77.68.99↔	Excision locale de lésion ou de tissu osseux, os du tarse et du métatarse, autre	77.98.10↔	Ostectomie totale, os du tarse
77.69.00↔	Excision locale de lésion ou de tissu osseux, autre site spécifié, sauf os de la face, SAP	77.98.11↔	Ostectomie totale, os du métatarse
77.69.10↔	Excision locale de lésion ou de tissu osseux, phalanges de la main	77.98.99↔	Ostectomie totale, os du tarse et du métatarse, autre
77.69.11↔	Excision locale de lésion ou de tissu osseux, corps vertébraux	77.99.00↔	Ostectomie totale, autre site spécifié, sauf os de la face, SAP
77.69.12↔	Excision locale de lésion ou de tissu osseux, os du bassin	77.99.10↔	Ostectomie totale, phalanges de la main
77.69.13↔	Excision locale de lésion ou de tissu osseux, phalanges du pied	77.99.20↔	Ostectomie totale, corps vertébral
77.69.20↔	Débridement de phalanges de la main	77.99.30↔	Ostectomie totale, os du bassin
77.69.21↔	Débridement de la colonne vertébrale	77.99.40↔	Ostectomie totale, phalanges du pied
77.69.22↔	Débridement, os du bassin	77.99.99↔	Ostectomie totale, autre site spécifié, sauf os de la face, autre
77.69.23↔	Débridement de phalanges du pied	78.00↔	Grefe osseuse, site non spécifié
		78.01.00↔	Grefe osseuse, clavicule, omoplate, côtes et sternum, SAP
		78.01.10↔	Grefe osseuse, clavicule et omoplate, fragment à pédicule vascularisé avec anastomoses microvasculaires
		78.01.11↔	Grefe osseuse, clavicule et omoplate, fragment à pédicule vascularisé sans anastomoses microvasculaires
		78.01.12↔	Grefe osseuse, clavicule et omoplate, allogène
		78.01.13↔	Grefe d'os et de cartilage, clavicule et omoplate
		78.01.19↔	Autre greffe osseuse sur clavicule et omoplate (p. ex. os spongieux, lamelles d'os cortico-spongieux, fragment sans pédicule vascularisé)
		78.01.20↔	Grefe osseuse, côtes et sternum, toutes interventions
		78.01.99↔	Grefe osseuse, clavicule, omoplate, côtes et sternum, autre
		78.02.00↔	Grefe osseuse, humérus, SAP

78.02.10↔	Grefe osseuse, humérus, fragment à pédicule vascularisé avec anastomoses microvasculaires	78.07.99↔	Grefe osseuse, tibia et péroné, autre
78.02.11↔	Grefe osseuse, humérus, fragment à pédicule vascularisé sans anastomoses microvasculaires	78.08.00↔	Grefe osseuse, os du tarse et du métatarse, SAP
78.02.12↔	Grefe osseuse, humérus, allogène	78.08.10↔	Grefe osseuse, os du tarse et du métatarse, fragment à pédicule vascularisé avec anastomoses microvasculaires
78.02.13↔	Grefe d'os et de cartilage, humérus	78.08.11↔	Grefe osseuse, os du tarse et du métatarse, fragment à pédicule vascularisé sans anastomoses microvasculaires
78.02.14↔	Autre greffe osseuse sur humérus (p. ex. os spongieux autologue, lamelles d'os cortico-spongieux, fragment sans pédicule vascularisé)	78.08.12↔	Grefe osseuse, os du tarse et du métatarse, allogène
78.02.99↔	Grefe osseuse, humérus, autre	78.08.13↔	Grefe d'os et de cartilage, os du tarse et du métatarse
78.03.00↔	Grefe osseuse, radius et cubitus, SAP	78.08.19↔	Autre greffe osseuse sur os du tarse et du métatarse (p. ex. os spongieux autologue, lamelles d'os cortico-spongieux, fragment sans pédicule vascularisé)
78.03.10↔	Grefe osseuse, radius et cubitus, fragment à pédicule vascularisé avec anastomoses microvasculaires	78.08.99↔	Grefe osseuse, os du tarse et du métatarse, autre
78.03.11↔	Grefe osseuse, radius et cubitus, fragment à pédicule vascularisé sans anastomoses microvasculaires	78.09.00↔	Grefe osseuse, autre site spécifié, sauf os de la face, SAP
78.03.12↔	Grefe osseuse, radius et cubitus, allogène	78.09.10↔	Grefe osseuse, phalanges de la main, fragment à pédicule vascularisé avec anastomoses microvasculaires
78.03.13↔	Grefe d'os et de cartilage, radius et cubitus	78.09.11↔	Grefe osseuse, phalanges de la main, fragment à pédicule vascularisé sans anastomoses microvasculaires
78.03.19↔	Autre greffe osseuse sur radius et cubitus (p. ex. os spongieux autologue, lamelles d'os cortico-spongieux, fragment sans pédicule vascularisé)	78.09.12↔	Grefe osseuse, phalanges de la main, allogène
78.03.99↔	Grefe osseuse, radius et cubitus, autre	78.09.19↔	Autre greffe osseuse sur phalanges de la main (p. ex. os spongieux autologue, lamelles d'os cortico-spongieux, fragment sans pédicule vascularisé)
78.04.00↔	Grefe osseuse, os du carpe et du métacarpe, SAP	78.09.30↔	Grefe osseuse, os du bassin, fragment à pédicule vascularisé avec anastomoses microvasculaires
78.04.10↔	Grefe osseuse, os du carpe et du métacarpe, fragment à pédicule vascularisé avec anastomoses microvasculaires	78.09.31↔	Grefe osseuse, os du bassin, fragment à pédicule vascularisé sans anastomoses microvasculaires
78.04.11↔	Transposition osseuse, os du carpe et du métacarpe, fragment à pédicule vascularisé sans anastomoses microvasculaires	78.09.32↔	Grefe osseuse, os du bassin, allogène
78.04.12↔	Grefe osseuse, os du carpe et du métacarpe, allogène	78.09.33↔	Grefe d'os et de cartilage, os du bassin
78.04.13↔	Grefe d'os et de cartilage, os du carpe et du métacarpe	78.09.39↔	Autre greffe osseuse sur os du bassin (p. ex. os spongieux autologue, lamelles d'os cortico-spongieux, fragment sans pédicule vascularisé)
78.04.19↔	Autre greffe osseuse sur os du carpe et du métacarpe (p. ex. os spongieux autologue, lamelles d'os cortico-spongieux, fragment sans pédicule vascularisé)	78.09.40↔	Grefe osseuse, phalanges du pied, fragment à pédicule vascularisé avec anastomoses microvasculaires
78.04.99↔	Grefe osseuse, os du carpe et du métacarpe, autre	78.09.41↔	Grefe osseuse, phalanges du pied, fragment à pédicule vascularisé sans anastomoses microvasculaires
78.05.00↔	Grefe osseuse, fémur, SAP	78.09.42↔	Grefe d'os et de cartilage, phalanges du pied
78.05.10↔	Grefe osseuse, fémur, fragment à pédicule vascularisé avec anastomoses microvasculaires	78.09.49↔	Autre greffe osseuse sur phalanges du pied (p. ex. os spongieux autologue, lamelles d'os cortico-spongieux, fragment sans pédicule vascularisé)
78.05.11↔	Grefe osseuse, fémur, fragment à pédicule vascularisé sans anastomoses microvasculaires	78.09.90↔	Grefe osseuse, autre site spécifié, sauf os de la face, fragment à pédicule vascularisé avec anastomoses microvasculaires
78.05.12↔	Grefe osseuse, fémur, allogène	78.09.91↔	Grefe osseuse, autre site spécifié, sauf os de la face, fragment à pédicule vascularisé sans anastomoses microvasculaires
78.05.13↔	Grefe d'os et de cartilage, fémur	78.09.92↔	Grefe osseuse, autre site spécifié, sauf os de la face, allogène
78.05.19↔	Autre greffe osseuse sur fémur (p. ex. os spongieux autologue, lamelles d'os cortico-spongieux, fragment sans pédicule vascularisé)	78.09.98↔	Autre greffe osseuse (p. ex. os spongieux autologue, lamelles d'os cortico-spongieux, fragment sans pédicule vascularisé) sur autre site spécifié, sauf os de la face
78.05.99↔	Grefe osseuse, fémur, autre	78.09.99↔	Grefe osseuse, autre site spécifié, sauf os de la face, autre
78.06.00↔	Grefe osseuse, rotule, SAP	78.10↔	Application de fixateur externe, site non spécifié
78.06.10↔	Grefe osseuse, rotule, fragment à pédicule vascularisé avec anastomoses microvasculaires	78.11.00↔	Application de fixateur externe, clavicule, omoplate, côtes et sternum (inclus réduction de fracture), SAP
78.06.12↔	Grefe osseuse, rotule, allogène	78.11.10↔	Réduction fermée de fracture, clavicule et omoplate, stabilisée par fixateur externe
78.06.19↔	Autre greffe osseuse sur rotule (p. ex. os spongieux autologue, lamelles d'os cortico-spongieux, fragment sans pédicule vascularisé)	78.11.11↔	Réduction ouverte de fracture, clavicule et omoplate, stabilisée par fixateur externe
78.06.20↔	Grefe osseuse, rotule, transposition osseuse, fragment à pédicule vascularisé sans anastomoses microvasculaires	78.11.12↔	Réduction ouverte de fracture multifragmentaire, clavicule et omoplate, stabilisée par fixateur externe
78.06.99↔	Grefe osseuse, rotule, autre	78.11.20↔	Réduction fermée de fracture, côtes et sternum, stabilisée par fixateur externe
78.07.00↔	Grefe osseuse, tibia et péroné, SAP	78.11.21↔	Réduction ouverte de fracture, côtes et sternum, stabilisée par fixateur externe
78.07.10↔	Grefe osseuse, tibia, fragment à pédicule vascularisé avec anastomoses microvasculaires	78.11.99↔	Application de fixateur externe, clavicule, omoplate, côtes et sternum (inclus réduction de fracture), autre
78.07.11↔	Grefe osseuse, tibia, fragment à pédicule vascularisé sans anastomoses microvasculaires	78.12.00↔	Application de fixateur externe, humérus (inclus réduction de fracture), SAP
78.07.12↔	Grefe osseuse, tibia, allogène	78.12.10↔	Réduction fermée de fracture de l'humérus proximal, stabilisée par fixateur externe
78.07.13↔	Grefe d'os et de cartilage, tibia	78.12.11↔	Réduction ouverte de fracture de l'humérus proximal, stabilisée par fixateur externe
78.07.19↔	Autre greffe osseuse sur tibia (p. ex. os spongieux autologue, lamelles d'os cortico-spongieux, fragment sans pédicule vascularisé)	78.12.90↔	Réduction fermée d'autre fracture de l'humérus, stabilisée par fixateur externe
78.07.20↔	Grefe osseuse, péroné, fragment à pédicule vascularisé avec anastomoses microvasculaires	78.12.91↔	Réduction ouverte d'autre fracture de l'humérus, stabilisée par fixateur externe
78.07.21↔	Grefe osseuse, péroné, fragment à pédicule vascularisé sans anastomoses microvasculaires		
78.07.22↔	Grefe osseuse, péroné, allogène		
78.07.23↔	Grefe d'os et de cartilage, péroné		
78.07.29↔	Autre greffe osseuse sur péroné (p. ex. os spongieux autologue, lamelles d'os cortico-spongieux, fragment sans pédicule vascularisé)		

78.12.99↔	Application de fixateur externe, humérus (inclus réduction de fracture), autre	78.17.25↔	Réduction ouverte de fracture simple du péroné proximal, stabilisée par fixateur externe
78.13.00↔	Application de fixateur externe, radius et cubitus (inclus réduction de fracture), SAP	78.17.26↔	Réduction ouverte de fracture multifragmentaire du péroné distal, stabilisée par fixateur externe
78.13.10↔	Réduction fermée de fracture du radius distal, stabilisée par fixateur externe	78.17.27↔	Réduction fermée d'autre fracture du péroné, stabilisée par fixateur externe
78.13.11↔	Réduction fermée d'autre fracture du radius, stabilisée par fixateur externe	78.17.99↔	Application de fixateur externe, tibia et péroné (inclus réduction de fracture), autre
78.13.12↔	Réduction ouverte de fracture du radius distal, stabilisée par fixateur externe	78.18.00↔	Application de fixateur externe, os du tarse et du métatarse (inclus réduction de fracture), SAP
78.13.13↔	Réduction ouverte d'autre fracture du radius, stabilisée par fixateur externe	78.18.10↔	Réduction fermée de fracture du calcanéum, stabilisée par fixateur externe
78.13.20↔	Réduction fermée de fracture du cubitus, stabilisée par fixateur externe	78.18.11↔	Réduction fermée de fracture d'autres os du tarse et du métatarse, stabilisée par fixateur externe
78.13.99↔	Application de fixateur externe, radius et cubitus (inclus réduction de fracture), autre	78.18.12↔	Réduction ouverte de fracture simple d'autres os du tarse et du métatarse, stabilisée par fixateur externe
78.14.00↔	Application de fixateur externe, os du carpe et du métacarpe (inclus réduction de fracture), SAP	78.18.13↔	Réduction ouverte de fracture de calcanéum et d'astragale, stabilisée par fixateur externe
78.14.10↔	Réduction fermée de fracture d'os du carpe et du métacarpe, stabilisée par fixateur externe	78.18.14↔	Réduction ouverte de fracture multifragmentaire d'autres os du tarse, stabilisée par fixateur externe
78.14.11↔	Réduction ouverte de fracture d'os du carpe et du métacarpe, stabilisée par fixateur externe	78.18.15↔	Réduction ouverte de fracture multifragmentaire d'os du métatarse, stabilisée par fixateur externe
78.14.99↔	Application de fixateur externe, os du carpe et du métacarpe (inclus réduction de fracture), autre	78.18.99↔	Application de fixateur externe, os du tarse et du métatarse (inclus réduction de fracture), autre
78.15.00↔	Application de fixateur externe, fémur (inclus réduction de fracture), SAP	78.19.00↔	Application de fixateur externe, autre site spécifié, sauf os de la face (inclus réduction de fracture), SAP
78.15.10↔	Réduction ouverte de fracture du col fémoral et du fémur proximal, stabilisée par fixateur externe	78.19.10↔	Réduction fermée de fracture de phalanges de la main, stabilisée par fixateur externe
78.15.20↔	Réduction ouverte de fracture diaphysaire du fémur, stabilisée par fixateur externe	78.19.11↔	Réduction ouverte de fracture de phalanges de la main, stabilisée par fixateur externe
78.15.30↔	Réduction fermée de fracture du fémur distal, stabilisée par fixateur externe	78.19.20↔	Réduction fermée de fracture du bassin, stabilisée par fixateur externe
78.15.31↔	Réduction ouverte de fracture du fémur distal, stabilisée par fixateur externe	78.19.21↔	Réduction ouverte de fracture de l'acétabulum, avec fixation/transfixation par fixateur externe
78.15.40↔	Réduction fermée d'autre fracture du fémur, stabilisée par fixateur externe	78.19.22↔	Réduction ouverte de fracture d'autres parties du bassin, stabilisée par fixateur externe
78.15.99↔	Application de fixateur externe, fémur (inclus réduction de fracture), autre	78.19.30↔	Réduction fermée de fracture de phalanges du pied, stabilisée par fixateur externe
78.16.00↔	Application de fixateur externe, rotule (inclus réduction de fracture), SAP	78.19.31↔	Réduction ouverte de fracture de phalanges du pied, stabilisée par fixateur externe
78.16.10↔	Réduction fermée de fracture de la rotule, stabilisée par fixateur externe	78.19.90↔	Réduction fermée de fracture osseuse, autre site spécifié, stabilisation par fixateur externe
78.16.11↔	Réduction ouverte de fracture de la rotule, stabilisée par fixateur externe	78.19.91↔	Réduction ouverte de fracture osseuse, autre site spécifié, stabilisation par fixateur externe
78.16.99↔	Application de fixateur externe, rotule (inclus réduction de fracture), autre	78.19.99↔	Application de fixateur externe, autre site spécifié, sauf os de la face (inclus réduction de fracture), autre
78.17.00↔	Application de fixateur externe, tibia et péroné (inclus réduction de fracture), SAP	78.20↔	Raccourcissement d'os, site non spécifié
78.17.10↔	Réduction fermée de fracture du tibia proximal, stabilisée par fixateur externe	78.21.00↔	Raccourcissement d'os, clavicule et omoplate, SAP
78.17.11↔	Réduction ouverte de fracture simple du tibia proximal, stabilisée par fixateur externe	78.21.10↔	Epiphysiodèse temporaire, clavicule et omoplate
78.17.12↔	Réduction ouverte de fracture multifragmentaire du tibia proximal, stabilisée par fixateur externe	78.21.11↔	Epiphysiodèse permanente, clavicule et omoplate
78.17.13↔	Réduction ouverte de fracture diaphysaire simple du tibia, stabilisée par fixateur externe	78.21.12↔	Epiphysiolyse thérapeutique, clavicule et omoplate
78.17.14↔	Réduction ouverte de fracture simple du tibia distal, stabilisée par fixateur externe	78.21.99↔	Raccourcissement d'os, clavicule et omoplate, autre
78.17.15↔	Réduction fermée d'autre fracture du tibia, stabilisée par fixateur externe	78.22.00↔	Raccourcissement d'os, humérus, SAP
78.17.16↔	Réduction ouverte de fracture multifragmentaire d'autres parties du tibia, stabilisée par fixateur externe	78.22.10↔	Epiphysiodèse temporaire, humérus
78.17.20↔	Réduction ouverte de fracture simple du péroné proximal, stabilisée par fixateur externe	78.22.11↔	Epiphysiodèse permanente, humérus
78.17.21↔	Réduction ouverte de fracture multifragmentaire du péroné proximal, stabilisée par fixateur externe	78.22.12↔	Epiphysiolyse thérapeutique, humérus
78.17.22↔	Réduction ouverte de fracture diaphysaire simple du péroné, stabilisée par fixateur externe	78.22.99↔	Raccourcissement d'os, humérus, autre
78.17.23↔	Réduction ouverte de fracture diaphysaire multifragmentaire du péroné, stabilisée par fixateur externe	78.23.00↔	Raccourcissement d'os, radius et cubitus, SAP
78.17.24↔	Réduction fermée de fracture du péroné distal, stabilisée par fixateur externe	78.23.10↔	Epiphysiodèse temporaire, radius et cubitus
		78.23.11↔	Epiphysiodèse permanente, radius et cubitus
		78.23.12↔	Epiphysiolyse thérapeutique, radius et cubitus
		78.23.99↔	Raccourcissement d'os, radius et cubitus, autre
		78.24.00↔	Raccourcissement d'os, os du carpe et du métacarpe, SAP
		78.24.10↔	Epiphysiodèse temporaire, os du carpe et du métacarpe
		78.24.11↔	Epiphysiodèse permanente, os du carpe et du métacarpe
		78.24.12↔	Epiphysiolyse thérapeutique, os du carpe et du métacarpe
		78.24.99↔	Raccourcissement d'os, os du carpe et du métacarpe, autre
		78.25.00↔	Raccourcissement d'os, fémur, SAP
		78.25.10↔	Epiphysiodèse temporaire, col fémoral
		78.25.11↔	Epiphysiodèse permanente, col fémoral
		78.25.12↔	Epiphysiolyse thérapeutique, col fémoral
		78.25.19↔	Autre raccourcissement d'os, col fémoral

78.25.20↔	Epiphysiodèse temporaire d'autres parties du fémur	78.42↔	Autres réparations ou opérations plastiques osseuses, humérus
78.25.21↔	Epiphysiodèse permanente d'autres parties du fémur	78.43↔	Autres réparations ou opérations plastiques osseuses, radius et cubitus
78.25.22↔	Epiphysiolyse thérapeutique d'autres parties du fémur	78.44↔	Autres réparations ou opérations plastiques osseuses, os du carpe et du métacarpe
78.25.99↔	Raccourcissement d'os, fémur, autre	78.45↔	Autres réparations ou opérations plastiques osseuses, fémur
78.27.00↔	Raccourcissement d'os, tibia et péroné, SAP	78.47.00↔	Autres réparations ou opérations plastiques osseuses, tibia et péroné, SAP
78.27.10↔	Epiphysiodèse temporaire, tibia	78.47.10↔	Autre reconstruction plastique du tibia
78.27.11↔	Epiphysiodèse permanente, tibia	78.47.20↔	Autre reconstruction plastique du péroné
78.27.12↔	Epiphysiolyse thérapeutique, tibia	78.47.99↔	Autre reconstruction plastique du tibia et du péroné, autre
78.27.19↔	Autre raccourcissement d'os, tibia	78.48↔	Autres réparations ou opérations plastiques osseuses, os du tarse et du métatarse
78.27.20↔	Epiphysiodèse temporaire, péroné	78.49.00↔	Autres réparations ou opérations plastiques osseuses, autre site spécifié, sauf os de la face, SAP
78.27.21↔	Epiphysiodèse permanente, péroné	78.49.10↔	Autres réparations ou opérations plastiques osseuses, autre site spécifié, SAP
78.27.22↔	Epiphysiolyse thérapeutique, péroné	78.49.11↔	Autre réparation plastique de phalanges de la main
78.27.29↔	Autre raccourcissement d'os, péroné	78.49.12↔	Autre réparation plastique du bassin
78.27.99↔	Raccourcissement d'os, tibia et péroné, autre	78.49.13↔	Autre réparation plastique de phalanges du pied
78.28.00↔	Raccourcissement d'os, os du tarse et du métatarse, SAP	78.49.19↔	Autres réparations ou opérations plastiques osseuses, autre site spécifié, autre
78.28.10↔	Epiphysiodèse temporaire, os du tarse et du métatarse	78.49.20↔	Remplacement de corps vertébral (p. ex. lors de cyphose), SAP
78.28.11↔	Epiphysiodèse permanente, os du tarse et du métatarse	78.49.21↔	Remplacement de corps vertébral par implant (p. ex. lors de cyphose): 1 corps vertébral
78.28.12↔	Epiphysiolyse thérapeutique, os du tarse et du métatarse	78.49.22↔	Remplacement de corps vertébral par implant (p. ex. lors de cyphose): 2 corps vertébraux
78.28.20↔	Autre raccourcissement d'os, calcanéum	78.49.23↔	Remplacement de corps vertébral par implant (p. ex. lors de cyphose): 3 corps vertébraux
78.28.21↔	Autre raccourcissement d'os, autres os du tarse	78.49.24↔	Remplacement de corps vertébral par implant (p. ex. lors de cyphose): 4 corps vertébraux
78.28.22↔	Autre raccourcissement d'os du métatarse	78.49.25↔	Remplacement de corps vertébral par implant (p. ex. lors de cyphose): 5 corps vertébraux ou plus
78.28.99↔	Raccourcissement d'os, os du tarse et du métatarse, autre	78.49.26↔	Remplacement de corps vertébral par autre matériau (p. ex. lors de cyphose), 1 corps vertébral
78.29.00↔	Raccourcissement d'os, autre os non spécifié, SAP	78.49.27↔	Remplacement de corps vertébral par autre matériau (p. ex. lors de cyphose), 2 corps vertébraux
78.29.10↔	Epiphysiodèse temporaire, phalanges de la main	78.49.28↔	Remplacement de corps vertébral par autre matériau (p. ex. lors de cyphose), 3 corps vertébraux
78.29.11↔	Epiphysiodèse permanente, phalanges de la main	78.49.29↔	Remplacement de corps vertébral (p. ex. lors de cyphose), autre
78.29.12↔	Epiphysiolyse thérapeutique, phalanges de la main	78.49.2a↔	Remplacement de corps vertébral par autre matériau (p. ex. lors de cyphose), 4 corps vertébraux ou plus
78.29.19↔	Autre raccourcissement d'os, phalanges de la main	78.49.31↔	Réparation complexe de la colonne vertébrale (p. ex. lors de cyphose) par greffe antérieure
78.29.30↔	Epiphysiodèse temporaire, os du bassin	78.49.32↔	Réparation complexe de la colonne vertébrale (p. ex. lors de cyphose) par kyphectomie (p. ex. selon Lindseth-Selzer)
78.29.31↔	Epiphysiodèse permanente, os du bassin	78.49.33↔	Réparation complexe de la colonne vertébrale (p. ex. lors de cyphose) par correction dorsale sans libération ventrale
78.29.32↔	Epiphysiolyse thérapeutique, os du bassin	78.49.34↔	Réparation complexe de la colonne vertébrale (p. ex. lors de cyphose) par correction dorsale avec libération ventrale
78.29.39↔	Autre raccourcissement d'os du bassin	78.49.35↔	Réparation complexe de la colonne vertébrale (p. ex. lors de cyphose) par correction dorso-ventrale
78.29.40↔	Epiphysiodèse temporaire, phalanges du pied	78.49.36↔	Ostéotomie de la colonne vertébrale et spondylodèse polysegmentaire lordosante dorsale selon Zielke (p. ex. lors de cyphose)
78.29.41↔	Epiphysiodèse permanente, phalanges du pied	78.49.37↔	Ostéotomie de la colonne vertébrale et ostéotomie de soustraction transpédiculaire (p. ex. selon Thomasen ou selon Hsu-Yau-Leong) (p. ex. lors de cyphose)
78.29.42↔	Epiphysiolyse thérapeutique, phalanges du pied	78.49.38↔	Ostéotomie de la colonne vertébrale et spondylodèse monosegmentaire lordosante cervico-thoracique (p. ex. selon Mason, Urist ou Simmons) (p. ex. lors de cyphose)
78.29.49↔	Autre raccourcissement d'os, phalanges du pied	78.49.40↔	Réparation complexe de la colonne vertébrale (p. ex. lors de scoliose) par épiphysiodèse du cartilage de croissance à l'aide d'agrafes en alliage à mémoire de forme [Shape Memory Alloy (SMA) Staples], 1 agrafe
78.29.90↔	Epiphysiodèse temporaire d'autre os non spécifié	78.49.41↔	Réparation complexe de la colonne vertébrale (p. ex. lors de scoliose) par épiphysiodèse du cartilage de croissance à l'aide d'agrafes en alliage à mémoire de forme [Shape Memory Alloy (SMA) Staples], 2 agrafes
78.29.91↔	Epiphysiodèse permanente d'autre os non spécifié	78.49.42↔	Réparation complexe de la colonne vertébrale (p. ex. lors de scoliose) par épiphysiodèse du cartilage de croissance à l'aide d'agrafes en alliage à mémoire de forme [Shape Memory Alloy (SMA) Staples], 3 agrafes
78.29.92↔	Epiphysiolyse thérapeutique d'autre os non spécifié		
78.29.99↔	Raccourcissement d'os, autre os non spécifié, autre		
78.30↔	Allongement d'os, site non spécifié		
78.31↔	Allongement d'os, clavicule et omoplate		
78.32↔	Allongement d'os, humérus		
78.33↔	Allongement d'os, radius et cubitus		
78.34↔	Allongement d'os, os du carpe et du métacarpe		
78.35.00↔	Allongement d'os, fémur, SAP		
78.35.10↔	Allongement d'os, col fémoral		
78.35.19↔	Allongement d'os, autres parties du fémur		
78.35.99↔	Allongement d'os, fémur, autre		
78.37↔	Allongement d'os, tibia et péroné		
78.38.00↔	Allongement d'os, os du tarse et du métatarse, SAP		
78.38.10↔	Allongement d'os, calcanéum		
78.38.19↔	Allongement d'os, autres os du tarse		
78.38.20↔	Allongement d'os, os du métatarse		
78.38.99↔	Allongement d'os, os du tarse et du métatarse, autre		
78.39.00↔	Allongement d'os, autre site spécifié, SAP		
78.39.10↔	Allongement d'os, phalanges de la main		
78.39.20↔	Allongement d'os, bassin		
78.39.30↔	Allongement d'os de phalanges du pied		
78.39.99↔	Allongement d'os, autre site spécifié, autre		
78.40↔	Autres réparations ou opérations plastiques osseuses, site non spécifié		
78.41.00↔	Autres réparations ou opérations plastiques osseuses, clavicule, omoplate, côtes et sternum, SAP		
78.41.10↔	Autre reconstruction plastique, clavicule et omoplate		
78.41.20↔	Autre reconstruction plastique de côtes et de sternum		
78.41.30↔	Autres réparations ou opérations plastiques osseuses, clavicule, omoplate, côtes et sternum, Implantation VEPT (vertical expandable prosthetic titanium rib)		
78.41.99↔	Autres réparations ou opérations plastiques osseuses, clavicule, omoplate, côtes et sternum, autre		

78.49.43↔	Réparation complexe de la colonne vertébrale (p. ex. lors de scoliose) par épiphysiodèse du cartilage de croissance à l'aide d'agrafes en alliage à mémoire de forme [Shape Memory Alloy (SMA) Staples], 4 agrafes	78.49.5d↔	Spondylodèse de correction ventrale instrumentale (p. ex. lors de scoliose), avec stabilité primaire, 11 segments ou plus
78.49.44↔	Réparation complexe de la colonne vertébrale (p. ex. lors de scoliose) par épiphysiodèse du cartilage de croissance à l'aide d'agrafes en alliage à mémoire de forme [Shape Memory Alloy (SMA) Staples], 5 agrafes	78.49.60↔	Spondylodèse de correction dorsoventrale combinée instrumentale (p. ex. lors de scoliose), SAP
78.49.45↔	Réparation complexe de la colonne vertébrale (p. ex. lors de scoliose) par épiphysiodèse du cartilage de croissance à l'aide d'agrafes en alliage à mémoire de forme [Shape Memory Alloy (SMA) Staples], 6 agrafes	78.49.61↔	Spondylodèse de correction dorsoventrale combinée instrumentale (p. ex. lors de scoliose), sans stabilité primaire, 3 à 6 segments
78.49.46↔	Réparation complexe de la colonne vertébrale (p. ex. lors de scoliose) par épiphysiodèse du cartilage de croissance à l'aide d'agrafes en alliage à mémoire de forme [Shape Memory Alloy (SMA) Staples], 7 agrafes	78.49.62↔	Spondylodèse de correction dorsoventrale combinée instrumentale (p. ex. lors de scoliose), sans stabilité primaire, 7 à 10 segments
78.49.47↔	Réparation complexe de la colonne vertébrale (p. ex. lors de scoliose) par épiphysiodèse du cartilage de croissance à l'aide d'agrafes en alliage à mémoire de forme [Shape Memory Alloy (SMA) Staples], 8 agrafes	78.49.63↔	Spondylodèse de correction dorsoventrale combinée instrumentale (p. ex. lors de scoliose), sans stabilité primaire, 11 segments ou plus
78.49.48↔	Réparation complexe de la colonne vertébrale (p. ex. lors de scoliose) par épiphysiodèse du cartilage de croissance à l'aide d'agrafes en alliage à mémoire de forme [Shape Memory Alloy (SMA) Staples], 9 agrafes	78.49.64↔	Spondylodèse de correction dorsoventrale combinée instrumentale (p. ex. lors de scoliose), avec stabilité primaire, 3 à 6 segments
78.49.4a↔	Réparation complexe de la colonne vertébrale (p. ex. lors de scoliose) par épiphysiodèse du cartilage de croissance à l'aide d'agrafes en alliage à mémoire de forme [Shape Memory Alloy (SMA) Staples], 10 agrafes	78.49.65↔	Spondylodèse de correction dorsoventrale combinée instrumentale (p. ex. lors de scoliose), avec stabilité primaire, 7 à 10 segments
78.49.4b↔	Réparation complexe de la colonne vertébrale (p. ex. lors de scoliose) par épiphysiodèse du cartilage de croissance à l'aide d'agrafes en alliage à mémoire de forme [Shape Memory Alloy (SMA) Staples], 11 agrafes	78.49.66↔	Spondylodèse de correction dorsoventrale combinée instrumentale (p. ex. lors de scoliose), avec stabilité primaire, 11 segments ou plus
78.49.4c↔	Réparation complexe de la colonne vertébrale (p. ex. lors de scoliose) par épiphysiodèse du cartilage de croissance à l'aide d'agrafes en alliage à mémoire de forme [Shape Memory Alloy (SMA) Staples], 12 agrafes	78.49.69↔	Spondylodèse dorso-ventrale combinée avec correction instrumentale de position (p. ex. lors de scoliose), autre
78.49.4d↔	Réparation complexe de la colonne vertébrale (p. ex. lors de scoliose) par épiphysiodèse du cartilage de croissance à l'aide d'agrafes en alliage à mémoire de forme [Shape Memory Alloy (SMA) Staples], 13 agrafes et plus	78.49.70↔	Réparation complexe de la colonne vertébrale, SAP
78.49.4e↔	Réparation complexe de la colonne vertébrale (p. ex. lors de scoliose) par épiphysiodèse dorso-ventrale	78.49.71↔	Réparation complexe de la colonne vertébrale (p. ex. lors de scoliose) par tiges sous-cutanées selon Harrington (chez l'enfant)
78.49.4f↔	Réparation complexe de la colonne vertébrale (p. ex. lors de scoliose) par épiphysiodèse unilatérale avec fusion vertébrale dorsale	78.49.79↔	Réparation complexe de la colonne vertébrale, autre
78.49.4g↔	Réparation complexe de la colonne vertébrale (p. ex. lors de scoliose) par épiphysiodèse bilatérale avec fusion vertébrale dorsale	78.49.80↔	Grefe osseuse et implantation de matériel de remplacement osseux sur la colonne vertébrale, SAP
78.49.50↔	Spondylodèse de correction dorsale ou ventrale instrumentale (p. ex. lors de scoliose), SAP	78.49.81↔	Grefe (de lamelles) d'os spongieux ou cortico-spongieux (autologue) sur la colonne vertébrale
78.49.51↔	Spondylodèse de correction dorsale instrumentale (p. ex. lors de scoliose), sans stabilité primaire, 3 à 6 segments	78.49.82↔	Implantation sur la colonne vertébrale de matériel de remplacement osseux à base de fibres de collagène revêtues d'hydroxyapatite, non enrichi en ostéoblastes
78.49.52↔	Spondylodèse de correction dorsale instrumentale (p. ex. lors de scoliose), sans stabilité primaire, 7 à 10 segments	78.49.83↔	Implantation sur la colonne vertébrale de matériel de remplacement osseux à base de fibres de collagène revêtues d'hydroxyapatite, enrichi en ostéoblastes
78.49.53↔	Spondylodèse de correction dorsale instrumentale (p. ex. lors de scoliose), sans stabilité primaire, 11 segments ou plus	78.49.84↔	Implantation sur la colonne vertébrale de matériel de remplacement osseux en céramique, non enrichi en ostéoblastes
78.49.54↔	Spondylodèse de correction dorsale instrumentale (p. ex. lors de scoliose), avec stabilité primaire, 3 à 6 segments	78.49.85↔	Implantation sur la colonne vertébrale de matériel de remplacement osseux en céramique, enrichi en ostéoblastes
78.49.55↔	Spondylodèse de correction dorsale instrumentale (p. ex. lors de scoliose), avec stabilité primaire, 7 à 10 segments	78.49.86↔	Utilisation d'une matrice osseuse humaine déminéralisée, non enrichie en ostéoblastes
78.49.56↔	Spondylodèse de correction dorsale instrumentale (p. ex. lors de scoliose), avec stabilité primaire, 11 segments ou plus	78.49.87↔	Utilisation d'une matrice osseuse humaine déminéralisée, enrichie en ostéoblastes
78.49.57↔	Spondylodèse de correction ventrale instrumentale (p. ex. lors de scoliose), sans stabilité primaire, 3 à 6 segments	78.49.89↔	Grefe osseuse et implantation de matériel de remplacement osseux sur la colonne vertébrale, autre
78.49.58↔	Spondylodèse de correction ventrale instrumentale (p. ex. lors de scoliose), sans stabilité primaire, 7 à 10 segments	78.49.99↔	Autres réparations ou opérations plastiques osseuses, autre site spécifié, sauf os de la face, autre
78.49.59↔	Spondylodèse de correction dorsale ou ventrale instrumentale (p. ex. lors de scoliose), autre	78.50.00↔	Fixation interne de l'os sans réduction de fracture, site non spécifié, SAP
78.49.5a↔	Spondylodèse de correction ventrale instrumentale (p. ex. lors de scoliose), sans stabilité primaire, 11 segments ou plus	78.50.11↔	Fixation osseuse, colonne vertébrale
78.49.5b↔	Spondylodèse de correction ventrale instrumentale (p. ex. lors de scoliose), avec stabilité primaire, 3 à 6 segments	78.50.30↔	Technique d'ostéosynthèse, colonne vertébrale, SAP
78.49.5c↔	Spondylodèse de correction ventrale instrumentale (p. ex. lors de scoliose), avec stabilité primaire, 7 à 10 segments	78.50.31↔	Ostéosynthèse par vis, colonne vertébrale
		78.50.32↔	Ostéosynthèse par cerclage au fil métallique, colonne vertébrale
		78.50.33↔	Ostéosynthèse par système d'agrafes, colonne vertébrale
		78.50.34↔	Ostéosynthèse par plaque-crochet, colonne vertébrale
		78.50.35↔	Ostéosynthèse par système de vis à tige, colonne vertébrale
		78.50.36↔	Ostéosynthèse par système de vis-plaque ventral, colonne vertébrale
		78.50.37↔	Ostéosynthèse par système de vis-plaque dorsal, colonne vertébrale
		78.50.39↔	Technique d'ostéosynthèse, colonne vertébrale, autre
		78.50.99↔	Fixation interne de l'os sans réduction de fracture, site non spécifié, autre
		78.51.00↔	Fixation interne de l'os sans réduction de fracture, clavicule, omoplate, côtes et sternum, SAP
		78.51.10↔	Révision (sans remplacement) de matériel d'ostéosynthèse, clavicule, omoplate, côtes et sternum

78.51.99↔	Fixation interne de l'os sans réduction de fracture, clavicule, omoplate, côtes et sternum, autre	78.61.11↔	Ablation de matériel implanté dans les côtes et le sternum
78.52.00↔	Fixation interne de l'os sans réduction de fracture, humérus, SAP	78.61.99↔	Ablation de matériel implanté dans l'os, clavicule, omoplate, côtes et sternum, autre
78.52.10↔	Révision (sans remplacement) de matériel d'ostéosynthèse, humérus	78.62.00↔	Ablation de matériel implanté dans l'os, humérus, SAP
78.52.99↔	Fixation interne de l'os sans réduction de fracture, humérus, autre	78.62.01↔	Ablation de matériel implanté dans l'humérus: fil (intramédullaire), vis, cerclage-haubanage, plaque (à stabilité angulaire), plaque angulaire/condylienne, clou médullaire, clou de verrouillage, vis de transfixation, fixateur externe, agrafes (de Blount)
78.53.00↔	Fixation interne de l'os sans réduction de fracture, radius et cubitus, SAP	78.62.02↔	Ablation de matériel implanté dans humérus: vis de compression dynamique, clou médullaire avec composante articulaire
78.53.10↔	Révision (sans remplacement) de matériel d'ostéosynthèse, radius	78.62.05↔	Ablation de matériel implanté dans l'os, humérus; enlèvement d'implant de remplacement (partiel) osseux, humérus
78.53.20↔	Révision (sans remplacement) de matériel d'ostéosynthèse, cubitus	78.62.08↔	Ablation de matériel implanté dans humérus: autre matériel d'ostéosynthèse
78.53.99↔	Fixation interne de l'os sans réduction de fracture, radius et cubitus, autre	78.62.99↔	Ablation de matériel implanté dans l'os, humérus, autre
78.54.00↔	Fixation interne de l'os sans réduction de fracture, os du carpe et du métacarpe, SAP	78.63.00↔	Ablation de matériel implanté dans l'os, radius et cubitus, SAP
78.54.10↔	Révision (sans remplacement) de matériel d'ostéosynthèse, os du carpe et du métacarpe	78.63.01↔	Ablation de matériel implanté dans le radius et le cubitus: fil (intramédullaire), vis, cerclage-haubanage, plaque (à stabilité angulaire), plaque angulaire/condylienne, clou médullaire, clou de verrouillage, vis de transfixation, fixateur externe, fixateur circulaire, agrafes (de Blount)
78.54.99↔	Fixation interne de l'os sans réduction de fracture, os du carpe et du métacarpe, autre	78.63.05↔	Ablation de matériel implanté dans l'os, radius et cubitus; enlèvement d'implant de remplacement (partiel) osseux, radius et cubitus
78.55.00↔	Fixation interne de l'os sans réduction de fracture, fémur, SAP	78.63.08↔	Ablation de matériel implanté dans le radius et cubitus (proximal / diaphysaire / distal): autre matériel d'ostéosynthèse
78.55.10↔	Révision (sans remplacement) de matériel d'ostéosynthèse, fémur	78.63.99↔	Ablation de matériel implanté dans l'os, radius et cubitus, autre
78.55.99↔	Fixation interne de l'os sans réduction de fracture, fémur, autre	78.64.00↔	Ablation de matériel implanté dans l'os, os du carpe et du métacarpe, SAP
78.56.00↔	Fixation interne de l'os sans réduction de fracture, rotule, SAP	78.64.01↔	Ablation de matériel implanté dans l'os, os du carpe et du métacarpe: fil (intramédullaire), vis, cerclage-haubanage, plaque (à stabilité angulaire), fixateur externe, fixateur circulaire, agrafes (de Blount)
78.56.10↔	Révision (sans remplacement) de matériel d'ostéosynthèse, rotule	78.64.05↔	Ablation de matériel implanté dans l'os, os du carpe et du métacarpe; enlèvement d'implant de remplacement (partiel) osseux, os du carpe et du métacarpe
78.56.99↔	Fixation interne de l'os sans réduction de fracture, rotule, autre	78.64.08↔	Ablation de matériel implanté dans l'os, os du carpe et du métacarpe: autre matériel d'ostéosynthèse
78.57.00↔	Fixation interne de l'os sans réduction de fracture, tibia et péroné, SAP	78.64.99↔	Ablation de matériel implanté dans l'os, os du carpe et du métacarpe, autre
78.57.10↔	Révision (sans remplacement) de matériel d'ostéosynthèse, tibia	78.65.00↔	Ablation de matériel implanté dans l'os, fémur, SAP
78.57.20↔	Révision (sans remplacement) de matériel d'ostéosynthèse, péroné	78.65.01↔	Ablation de matériel implanté dans le fémur: fil, fil intramédullaire, vis, cerclage-haubanage, plaque (à stabilité angulaire), plaque angulaire/condylienne, vis de compression dynamique, clou médullaire, fixateur externe, agrafes (de Blount)
78.57.99↔	Fixation interne de l'os sans réduction de fracture, tibia et péroné, autre	78.65.02↔	Ablation de matériel implanté dans le fémur (col / proximal / distal, sauf diaphyse): clou médullaire avec composante articulaire, clou de verrouillage, vis de transfixation
78.58.00↔	Fixation interne de l'os sans réduction de fracture, os du tarse et du métatarse, SAP	78.65.03↔	Ablation de matériel implanté dans le fémur (diaphyse): clou médullaire avec composante articulaire
78.58.10↔	Révision (sans remplacement) de matériel d'ostéosynthèse, os du tarse et du métatarse	78.65.04↔	Ablation de matériel implanté dans le fémur (proximal / diaphyse / distal, sauf col): fixateur circulaire
78.58.99↔	Fixation interne de l'os sans réduction de fracture, os du tarse et du métatarse, autre	78.65.05↔	Ablation de matériel implanté dans l'os, fémur; enlèvement d'implant de remplacement (partiel) osseux, fémur
78.59.00↔	Fixation interne de l'os sans réduction de fracture, autre site spécifié, sauf os de la face, SAP	78.65.08↔	Ablation de matériel implanté dans le fémur: autre matériel d'ostéosynthèse
78.59.10↔	Révision (sans remplacement) de matériel d'ostéosynthèse, phalanges de la main	78.65.99↔	Ablation de matériel implanté dans l'os, fémur, autre
78.59.20↔	Révision (sans remplacement) de matériel d'ostéosynthèse, colonne vertébrale	78.66.00↔	Ablation de matériel implanté dans l'os, rotule, SAP
78.59.30↔	Révision (sans remplacement) de matériel d'ostéosynthèse, os du bassin	78.66.01↔	Ablation de matériel implanté dans la rotule: fil (intramédullaire), vis, cerclage-haubanage, fixateur externe, agrafes (de Blount)
78.59.40↔	Révision (sans remplacement) de matériel d'ostéosynthèse, phalanges du pied	78.66.05↔	Ablation de matériel implanté dans l'os, rotule; enlèvement d'implant de remplacement (partiel) osseux, rotule
78.59.90↔	Révision (sans remplacement) de matériel d'ostéosynthèse, autre site spécifié, sauf os de la face	78.66.08↔	Ablation de matériel implanté dans la rotule: autre matériel d'ostéosynthèse
78.59.99↔	Fixation interne de l'os sans réduction de fracture, autre site spécifié, sauf os de la face, autre	78.66.99↔	Ablation de matériel implanté dans l'os, rotule, autre
78.60.00↔	Ablation de matériel implanté dans l'os, site non spécifié, SAP	78.67.00↔	Ablation de matériel implanté dans l'os, tibia et péroné, SAP
78.60.05↔	Ablation de matériel implanté dans l'os, site non spécifié, enlèvement d'implant de remplacement (partiel) osseux	78.67.01↔	Ablation de matériel implanté dans le tibia et le péroné: fil (intramédullaire), vis, cerclage-haubanage, fixateur externe, agrafes (de Blount)
78.60.08↔	Enlèvement de système interne d'allongement ou de transport de l'os (motorisé / non-motorisé), tout site		
78.60.99↔	Ablation de matériel implanté dans l'os, site non spécifié, autre		
78.61.00↔	Ablation de matériel implanté dans l'os, clavicule, omoplate, côtes et sternum, SAP		
78.61.01↔	Ablation de matériel implanté dans l'omoplate et la clavicule: fil, fil intramédullaire, vis, cerclage-haubanage, plaque, plaque à stabilité angulaire, fixateur externe, agrafes de Blount		
78.61.05↔	Ablation de matériel implanté dans l'os, clavicule, omoplate, côtes et sternum; enlèvement d'implant de remplacement (partiel) osseux, clavicule, omoplate, côtes et sternum		
78.61.08↔	Ablation de matériel implanté dans l'omoplate et la clavicule: autre matériel d'ostéosynthèse		

78.67.05↔	Ablation de matériel implanté dans l'os, tibia et péroné; enlèvement d'implant de remplacement (partiel) osseux, tibia et péroné	78.69.55↔	Ablation de matériel implanté dans l'os, autre site spécifié, sauf os de la face; enlèvement d'implant de remplacement (partiel) osseux, autre os spécifié
78.67.11↔	Ablation de matériel implanté dans le tibia: plaque (à stabilité angulaire), plaque angulaire/condylienne	78.69.58↔	Ablation de matériel implanté dans autre os spécifié: autre matériel d'ostéosynthèse
78.67.12↔	Ablation de matériel implanté dans le tibia: clou médullaire, clou de verrouillage, vis de transfixation	78.69.61↔	Ablation de matériel d'ostéosynthèse au niveau de la colonne vertébrale
78.67.13↔	Ablation de matériel implanté dans le tibia: vis de compression dynamique	78.69.65↔	Ablation de matériel implanté dans l'os, autre site spécifié, sauf os de la face; enlèvement d'implant de remplacement (partiel) osseux, colonne vertébrale
78.67.21↔	Ablation de matériel implanté dans le péroné: plaque (à stabilité angulaire)	78.69.71↔	Ablation arthroscopique de matériel d'ostéosynthèse
78.67.22↔	Ablation de matériel implanté dans le péroné: clou médullaire, clou de verrouillage, vis de transfixation	78.69.99↔	Ablation de matériel implanté dans l'os, autre site spécifié, sauf os de la face, autre
78.67.28↔	Ablation de matériel implanté dans le tibia et le péroné: autre matériel d'ostéosynthèse	78.90↔	Insertion de stimulateur de croissance osseuse, site non spécifié
78.67.99↔	Ablation de matériel implanté dans l'os, tibia et péroné, autre	78.91↔	Insertion de stimulateur de croissance osseuse, clavicule, omoplate, côtes et sternum
78.68.00↔	Ablation de matériel implanté dans l'os, tarse et métatarse, SAP	78.92↔	Insertion de stimulateur de croissance osseuse, humérus
78.68.01↔	Ablation de matériel implanté dans les os du tarse et du métatarse: fil (intramédullaire), vis, cerclage-haubanage, plaque (à stabilité angulaire), fixateur externe, fixateur circulaire, agrafes (de Blount)	78.93↔	Insertion de stimulateur de croissance osseuse, radius et cubitus
78.68.05↔	Ablation de matériel implanté dans l'os, os du tarse et du métatarse; enlèvement d'implant de remplacement (partiel) osseux, astragale et calcanéum	78.94↔	Insertion de stimulateur de croissance osseuse, os du carpe et du métacarpe
78.68.06↔	Ablation de matériel implanté dans l'os, os du tarse et du métatarse; enlèvement d'implant de remplacement (partiel) osseux, autres os du tarse et du métatarse	78.95↔	Insertion de stimulateur de croissance osseuse, fémur
78.68.08↔	Ablation de matériel implanté dans les os du tarse et du métatarse: autre matériel d'ostéosynthèse	78.96↔	Insertion de stimulateur de croissance osseuse, rotule
78.68.99↔	Ablation de matériel implanté dans l'os, os du tarse et du métatarse, autre	78.97↔	Insertion de stimulateur de croissance osseuse, tibia et péroné
78.69.00↔	Ablation de matériel implanté dans l'os, autre os spécifié, sauf os de la face, SAP	78.98↔	Insertion de stimulateur de croissance osseuse, os du tarse et du métatarse
78.69.11↔	Ablation de matériel implanté dans les phalanges de la main: fil (intramédullaire), vis, cerclage-haubanage, plaque (à stabilité angulaire), fixateur externe, agrafes (de Blount)	78.99↔	Insertion de stimulateur de croissance osseuse, autre site spécifié, sauf os de la face
78.69.15↔	Ablation de matériel implanté dans l'os, autre site spécifié, sauf os de la face; enlèvement d'implant de remplacement (partiel) osseux, phalanges de la main	79.10↔	Réduction fermée de fracture avec fixation interne, site non spécifié
78.69.18↔	Ablation de matériel implanté dans les phalanges de la main: autre matériel d'ostéosynthèse	79.11.00↔	Réduction fermée de fracture de l'humérus avec fixation interne, SAP
78.69.21↔	Ablation de matériel implanté dans les os du bassin: fil, vis, cerclage-haubanage, fixateur externe, fixateur circulaire, agrafes (de Blount)	79.11.10↔	Réduction fermée de fracture de l'humérus proximal, avec fixation interne par clou médullaire / clou de verrouillage ou plaque angulaire / condyloaire
78.69.22↔	Ablation de matériel implanté dans les os du bassin: plaque (à stabilité angulaire)	79.11.11↔	Réduction fermée de fracture proximale de l'humérus par fixation interne au moyen d'une technique mini-invasive assistée par ballonnet
78.69.25↔	Ablation de matériel implanté dans l'os, autre site spécifié, sauf os de la face; enlèvement d'implant de remplacement (partiel) osseux, os du bassin	79.11.19↔	Réduction fermée de fracture de l'humérus proximal, avec autre fixation interne (p. ex. vis, fil, cerclage-haubanage, plaque à stabilité angulaire)
78.69.28↔	Ablation de matériel implanté dans les os du bassin: autre matériel d'ostéosynthèse	79.11.20↔	Réduction fermée d'autre fracture de l'humérus, avec fixation interne par clou médullaire / clou de verrouillage ou plaque angulaire / condyloaire
78.69.31↔	Ablation de matériel implanté dans l'astragale et le calcanéum: fil (intramédullaire), vis, cerclage-haubanage, plaque (à stabilité angulaire), fixateur externe, fixateur circulaire, agrafes (de Blount)	79.11.21↔	Réduction fermée d'autre fracture de l'humérus par fixation interne au moyen d'une technique mini-invasive assistée par ballonnet
78.69.38↔	Ablation de matériel implanté dans l'astragale et le calcanéum: autre matériel d'ostéosynthèse	79.11.29↔	Réduction fermée d'autre fracture de l'humérus, avec autre fixation interne (p. ex. vis, fil, cerclage-haubanage, plaque à stabilité angulaire)
78.69.41↔	Ablation de matériel implanté dans les phalanges du pied: fil (intramédullaire), vis, cerclage-haubanage, plaque (à stabilité angulaire), fixateur externe, agrafes (de Blount)	79.11.99↔	Réduction fermée de fracture de l'humérus avec fixation interne, autre
78.69.45↔	Ablation de matériel implanté dans l'os, autre site spécifié, sauf os de la face; enlèvement d'implant de remplacement (partiel) osseux, phalanges du pied	79.12.00↔	Réduction fermée de fracture de radius et de cubitus, avec fixation interne, SAP
78.69.48↔	Ablation de matériel implanté dans les phalanges du pied: autre matériel d'ostéosynthèse	79.12.10↔	Réduction fermée de fracture du radius distal, avec fixation interne par fil ou cerclage-haubanage
78.69.51↔	Ablation de matériel implanté dans autre os spécifié: fil, cerclage-haubanage, agrafes de Blount	79.12.11↔	Réduction fermée de fracture du radius distal, avec fixation interne par fil intramédullaire
78.69.52↔	Ablation de matériel implanté dans autre os spécifié: vis, plaque (à stabilité angulaire), vis de compression dynamique, fil intramédullaire, clou médullaire, clou médullaire avec composante articulaire, clou de verrouillage, vis de transfixation, fixateur externe	79.12.12↔	Réduction fermée de fracture du radius distal, avec fixation interne par clou médullaire
78.69.53↔	Ablation de matériel implanté dans autre os spécifié: plaque angulaire/condylienne	79.12.13↔	Réduction fermée de fracture distale du radius par fixation interne au moyen d'une technique mini-invasive assistée par ballonnet
		79.12.19↔	Réduction fermée de fracture du radius distal, avec autre fixation interne (p. ex. vis, plaque)
		79.12.20↔	Réduction fermée d'autre fracture du radius, stabilisée par fil ou cerclage-haubanage
		79.12.21↔	Réduction fermée d'autre fracture du radius, avec fixation interne par fil intramédullaire
		79.12.22↔	Réduction fermée d'autre fracture du radius, avec fixation interne par clou médullaire
		79.12.23↔	Réduction fermée d'autre fracture du radius par fixation interne au moyen d'une technique mini-invasive assistée par ballonnet

79.12.29↔	Réduction fermée d'autre fracture du radius, avec autre fixation interne (p. ex. vis, plaque)	79.18↔	Réduction fermée de fracture avec fixation interne, phalange du pied
79.12.30↔	Réduction fermée de fracture du cubitus, avec fixation interne par fil ou cerclage-haubanage	79.19.00↔	Réduction fermée de fracture osseuse, autre site spécifié, avec fixation interne, SAP
79.12.31↔	Réduction fermée de fracture du cubitus, avec fixation interne par fil intramédullaire	79.19.10↔	Réduction fermée de fracture avec fixation interne, omoplate et clavicule
79.12.32↔	Réduction fermée de fracture du cubitus, avec fixation interne par clou médullaire	79.19.20↔	Réduction fermée de fracture du bassin, avec fixation interne
79.12.39↔	Réduction fermée de fracture du cubitus, avec autre fixation interne (p. ex. vis, plaque)	79.19.30↔	Réduction fermée de fracture de la rotule, avec fixation interne
79.12.99↔	Réduction fermée de fracture de radius et de cubitus, avec fixation interne, autre	79.19.99↔	Réduction fermée de fracture osseuse, autre site spécifié, avec fixation interne, autre
79.13.00↔	Réduction fermée de fracture d'os du carpe et du métacarpe, avec fixation interne, SAP	79.20↔	Réduction ouverte de fracture sans fixation interne, site non spécifié
79.13.10↔	Réduction fermée de fracture d'os du carpe et du métacarpe, avec fixation interne par plaque à stabilité angulaire	79.21.00↔	Réduction ouverte de fracture de l'humérus sans fixation interne, SAP
79.13.19↔	Réduction fermée de fracture d'os du carpe et du métacarpe, avec autre fixation interne (p. ex. vis, plaque, fil)	79.21.10↔	Réduction ouverte de fracture de l'humérus proximal sans fixation interne
79.13.99↔	Réduction fermée de fracture d'os du carpe et du métacarpe, avec fixation interne, autre	79.21.11↔	Réduction ouverte de fracture diaphysaire de l'humérus, sans fixation interne
79.14.00↔	Réduction fermée de fracture de phalange de la main, avec fixation interne, SAP	79.21.12↔	Réduction ouverte de fracture de l'humérus distal, sans fixation interne
79.14.10↔	Réduction fermée de fracture de phalange de la main, avec fixation interne par plaque à stabilité angulaire	79.21.99↔	Réduction ouverte de fracture de l'humérus, sans fixation interne, autre
79.14.19↔	Réduction fermée de fracture de phalange de la main, avec autre fixation interne (p. ex. vis, plaque, fil)	79.22.00↔	Réduction ouverte de fracture de radius et de cubitus, sans fixation interne, SAP
79.14.99↔	Réduction fermée de fracture de phalange de la main avec fixation interne, autre	79.22.10↔	Réduction ouverte de fracture du radius distal, sans fixation interne
79.15.00↔	Réduction fermée de fracture du fémur, avec fixation interne, SAP	79.22.19↔	Réduction ouverte d'autre fracture du radius, sans fixation interne
79.15.10↔	Réduction fermée de fracture du fémur distal, avec fixation interne	79.22.20↔	Réduction ouverte de fracture du cubitus, sans fixation interne
79.15.20↔	Réduction fermée d'autre fracture du fémur, avec fixation interne	79.22.99↔	Réduction ouverte de fracture de radius et de cubitus, sans fixation interne, autre
79.15.99↔	Réduction fermée de fracture du fémur, avec fixation interne, autre	79.23↔	Réduction ouverte de fracture sans fixation interne, os du carpe et du métacarpe
79.16.00↔	Réduction fermée de fracture de tibia et de péroné, avec fixation interne, SAP	79.24↔	Réduction ouverte de fracture sans fixation interne, phalange de la main
79.16.10↔	Réduction fermée de fracture du tibia proximal, avec fixation interne par clou médullaire	79.25↔	Réduction ouverte de fracture sans fixation interne, fémur
79.16.11↔	Réduction fermée de fracture proximale du tibia par fixation interne au moyen d'une technique mini-invasive assistée par ballonnet	79.26.00↔	Réduction ouverte de fracture de tibia et de péroné, sans fixation interne, SAP
79.16.29↔	Réduction fermée de fracture du tibia distal, avec autre fixation interne (p. ex. vis, plaque, fil)	79.26.10↔	Réduction ouverte de fracture du tibia proximal, sans fixation interne
79.16.30↔	Réduction fermée d'autre fracture du tibia, avec fixation interne par clou médullaire	79.26.11↔	Réduction ouverte de fracture diaphysaire du tibia, sans fixation interne
79.16.31↔	Réduction fermée d'autre fracture du tibia par fixation interne au moyen d'une technique mini-invasive assistée par ballonnet	79.26.12↔	Réduction ouverte de fracture du tibia distal, sans fixation interne
79.16.39↔	Réduction fermée d'autre fracture du tibia, avec autre fixation interne (p. ex. vis, plaque, fil)	79.26.20↔	Réduction ouverte de fracture du péroné proximal, sans fixation interne
79.16.40↔	Réduction fermée de fracture du péroné distal, avec fixation interne par clou médullaire	79.26.21↔	Réduction ouverte de fracture diaphysaire du péroné, sans fixation interne
79.16.49↔	Réduction fermée de fracture du péroné distal, avec autre fixation interne (p. ex. vis, plaque, fil)	79.26.22↔	Réduction ouverte de fracture du péroné distal, sans fixation interne
79.16.50↔	Réduction fermée d'autre fracture du péroné, avec fixation interne par clou médullaire	79.26.99↔	Réduction ouverte de fracture de tibia et de péroné, sans fixation interne, autre
79.16.59↔	Réduction fermée d'autre fracture du péroné, avec autre fixation interne (p. ex. vis, plaque, fil)	79.27.00↔	Réduction ouverte de fracture d'os du tarse et du métatarse, sans fixation interne, SAP
79.16.99↔	Réduction fermée de fracture de tibia et de péroné, avec fixation interne, autre	79.27.10↔	Réduction ouverte de fracture, sans fixation interne, astragale et calcanéum
79.17.00↔	Réduction fermée de fracture d'os du tarse et du métatarse, avec fixation interne, SAP	79.27.11↔	Réduction ouverte de fracture simple d'autres os du tarse et du métatarse, sans fixation interne
79.17.10↔	Réduction fermée de fracture du calcanéum, avec fixation interne par plaque à stabilité angulaire	79.27.12↔	Réduction ouverte de fracture multifragmentaire d'autres os du tarse et du métatarse, sans fixation interne
79.17.11↔	Réduction fermée de fracture du calcanéum par fixation interne au moyen d'une technique mini-invasive assistée par ballonnet	79.27.99↔	Réduction ouverte de fracture d'os du tarse et du métatarse, sans fixation interne, autre
79.17.19↔	Réduction fermée de fracture du calcanéum, avec autre fixation interne (p. ex. vis, plaque, fil)	79.28↔	Réduction ouverte de fracture sans fixation interne, phalange du pied
79.17.29↔	Réduction fermée de fracture d'autres os du tarse et du métatarse, avec autre fixation interne (p. ex. vis, plaque (à stabilité angulaire), fil)	79.29.00↔	Réduction ouverte de fracture osseuse, autre site spécifié, sans fixation interne, SAP
79.17.99↔	Réduction fermée de fracture d'os du tarse et du métatarse, avec fixation interne, autre	79.29.10↔	Réduction ouverte de fracture simple d'omoplate et de clavicule, sans fixation interne
		79.29.11↔	Réduction ouverte de fracture multifragmentaire d'omoplate et de clavicule, sans fixation externe
		79.29.20↔	Réduction ouverte de fracture, sans fixation interne, bassin
		79.29.30↔	Réduction ouverte de fracture, sans fixation interne, rotule

79.29.99↔	Réduction ouverte de fracture osseuse, autre site spécifié, sans fixation interne, autre	79.36.32↔	Réduction ouverte de fracture simple du tibia distal, avec autre fixation interne
79.30↔	Réduction ouverte de fracture avec fixation interne, site non spécifié	79.36.40↔	Réduction ouverte de fracture multifragmentaire d'autres parties du tibia, avec fixation interne
79.31.00↔	Réduction ouverte de fracture, avec fixation interne, humérus, SAP	79.36.50↔	Réduction ouverte de fracture simple du péroné proximal, avec fixation interne
79.31.10↔	Réduction ouverte de fracture simple de l'humérus proximal, avec fixation interne par clou médullaire, plaque à stabilité angulaire ou plaque (angulaire)	79.36.51↔	Réduction ouverte de fracture multifragmentaire du péroné proximal, avec fixation interne
79.31.11↔	Réduction ouverte de fracture simple de l'humérus proximal, avec autre fixation interne (p. ex. vis, fil)	79.36.60↔	Réduction ouverte de fracture diaphysaire simple du péroné, avec fixation interne par clou médullaire
79.31.12↔	Réduction ouverte de fracture multifragmentaire de l'humérus proximal, avec fixation interne	79.36.61↔	Réduction ouverte de fracture diaphysaire simple du péroné, avec autre fixation interne
79.31.20↔	Réduction ouverte de fracture diaphysaire simple de l'humérus, avec fixation interne	79.36.62↔	Réduction ouverte de fracture diaphysaire multifragmentaire du péroné, avec fixation interne par plaque (à stabilité angulaire)
79.31.30↔	Réduction ouverte de fracture simple de l'humérus distal, avec fixation interne par clou médullaire, plaque à stabilité angulaire ou plaque (angulaire)	79.36.63↔	Réduction ouverte de fracture diaphysaire multifragmentaire du péroné, avec autre fixation interne
79.31.31↔	Réduction ouverte de fracture simple de l'humérus distal, avec autre fixation interne (p. ex. vis, fil)	79.36.70↔	Réduction ouverte de fracture simple du péroné distal, avec fixation interne par agrafes (de Blount)
79.31.90↔	Réduction ouverte de fracture multifragmentaire d'autres parties de l'humérus, avec fixation interne	79.36.71↔	Réduction ouverte de fracture simple du péroné distal, avec fixation interne par plaque
79.31.99↔	Réduction ouverte de fracture de l'humérus avec fixation interne, autre	79.36.72↔	Réduction ouverte de fracture simple du péroné distal, avec autre fixation interne
79.32.00↔	Réduction ouverte de fracture de radius et de cubitus, avec fixation interne, SAP	79.36.73↔	Réduction ouverte de fracture multifragmentaire du péroné distal, avec fixation interne
79.32.10↔	Réduction ouverte de fracture de radius distal, avec fixation interne	79.36.99↔	Réduction ouverte de fracture de tibia et de péroné, avec fixation interne, autre
79.32.19↔	Réduction ouverte d'autre fracture de radius, avec fixation interne	79.37.00↔	Réduction ouverte de fracture d'os du tarse et du métatarse, avec fixation interne, SAP
79.32.29↔	Réduction ouverte de fracture du cubitus, avec fixation interne	79.37.10↔	Réduction ouverte de fracture de calcanéum et d'astragale, avec fixation interne par plaque
79.32.99↔	Réduction ouverte de fracture de radius et de cubitus, avec fixation interne, autre	79.37.11↔	Réduction ouverte de fracture de calcanéum et d'astragale, avec autre fixation interne
79.33.00↔	Réduction ouverte de fracture d'os du carpe et du métacarpe, avec fixation interne, SAP	79.37.20↔	Réduction ouverte de fracture multifragmentaire d'autres os du tarse, avec fixation interne par plaque
79.33.10↔	Réduction ouverte de fracture d'os du carpe et du métacarpe, avec fixation interne par agrafes (de Blount)	79.37.21↔	Réduction ouverte de fracture multifragmentaire d'autres os du tarse, avec autre fixation interne
79.33.19↔	Réduction ouverte de fracture d'os du carpe et du métacarpe, avec autre fixation interne	79.37.30↔	Réduction ouverte de fracture multifragmentaire d'os du métatarse, avec fixation interne
79.33.99↔	Réduction ouverte de fracture d'os du carpe et du métacarpe, avec fixation interne, autre	79.37.40↔	Réduction ouverte de fracture simple d'autres os du tarse et du métatarse, avec fixation interne
79.34↔	Réduction ouverte de fracture avec fixation interne, phalange de la main	79.37.99↔	Réduction ouverte de fracture d'os du tarse et du métatarse, avec fixation interne, autre
79.35.00↔	Réduction ouverte de fracture du fémur, avec fixation interne, SAP	79.38↔	Réduction ouverte de fracture avec fixation interne, phalange du pied
79.35.10↔	Réduction ouverte de fracture de la tête fémorale, avec fixation interne	79.39.00↔	Réduction ouverte de fracture osseuse, autre site spécifié, avec fixation interne, SAP
79.35.11↔	Réduction ouverte de fracture du col fémoral et de du fémur proximal, avec fixation interne	79.39.10↔	Réduction ouverte de fracture simple d'omoplate et de clavicule, avec fixation interne
79.35.12↔	Réduction ouverte de fracture diaphysaire du fémur, avec fixation interne	79.39.11↔	Réduction ouverte de fracture multifragmentaire d'omoplate et de clavicule, avec fixation interne
79.35.13↔	Réduction ouverte de fracture du fémur distal, avec fixation interne	79.39.20↔	Réduction ouverte de fracture de l'acétabulum, avec fixation interne
79.35.99↔	Réduction ouverte de fracture du fémur avec fixation interne, autre	79.39.29↔	Réduction ouverte de fracture d'autres parties du bassin, avec fixation interne
79.36.00↔	Réduction ouverte de fracture de tibia et de péroné, avec fixation interne, SAP	79.39.40↔	Réduction ouverte de fracture de la rotule, avec fixation interne
79.36.10↔	Réduction ouverte de fracture simple du tibia proximal, avec fixation externe par agrafes (de Blount) ou fil intermédullaire	79.39.99↔	Réduction ouverte de fracture osseuse, autre site spécifié, avec fixation interne, autre
79.36.11↔	Réduction ouverte de fracture simple du tibia proximal, avec fixation interne par vis	79.40↔	Réduction fermée de décollement épiphysaire, site non spécifié
79.36.12↔	Réduction ouverte de fracture simple du tibia proximal, avec autre fixation interne	79.41↔	Réduction fermée de décollement épiphysaire, humérus
79.36.13↔	Réduction ouverte de fracture multifragmentaire du tibia proximal, avec fixation interne par agrafes (de Blount)	79.42↔	Réduction fermée de décollement épiphysaire, radius et cubitus
79.36.14↔	Réduction ouverte de fracture multifragmentaire du tibia proximal, avec autre fixation interne	79.45↔	Réduction fermée de décollement épiphysaire, fémur
79.36.20↔	Réduction ouverte de fracture diaphysaire simple du tibia, avec fixation interne	79.46↔	Réduction fermée de décollement épiphysaire, tibia et péroné
79.36.30↔	Réduction ouverte de fracture simple du tibia distal, avec fixation interne par clou médullaire ou plaque à stabilité angulaire	79.49↔	Réduction fermée de décollement épiphysaire, autre os spécifié, sauf os de la face
79.36.31↔	Réduction ouverte de fracture simple du tibia distal, avec fixation interne par autre plaque	79.50↔	Réduction ouverte de décollement épiphysaire, site non spécifié
		79.51↔	Réduction ouverte de décollement épiphysaire, humérus
		79.52.00↔	Réduction ouverte de décollement épiphysaire de radius et de cubitus, SAP
		79.52.10↔	Réduction ouverte de décollement épiphysaire du radius distal
		79.52.20↔	Réduction ouverte d'autre décollement épiphysaire de radius et de cubitus

79.52.99↔	Réduction ouverte de décollement épiphysaire de radius et de cubitus, autre	79.96.00↔	Opération non spécifiée de lésion osseuse traumatique, tibia et péroné, SAP
79.55↔	Réduction ouverte de décollement épiphysaire, fémur	79.96.10↔	Opération non spécifiée de lésion osseuse traumatique du tibia
79.56.00↔	Réduction ouverte de décollement épiphysaire de tibia et de péroné, SAP	79.96.20↔	Opération non spécifiée de lésion osseuse traumatique du péroné
79.56.10↔	Réduction ouverte de décollement épiphysaire du tibia proximal	79.96.99↔	Opération non spécifiée de lésion osseuse traumatique, tibia et péroné, autre
79.56.11↔	Réduction ouverte de décollement épiphysaire du tibia distal	79.97↔	Opération de lésion osseuse traumatique, SAP, os du tarse et du métatarse
79.56.20↔	Réduction ouverte de décollement épiphysaire du péroné proximal	79.98↔	Opération de lésion osseuse traumatique, SAP, phalange du pied
79.56.21↔	Réduction ouverte de décollement épiphysaire du péroné distal	79.99.00↔	Opération non spécifiée de lésion osseuse traumatique, autre os spécifié, SAP
79.56.99↔	Réduction ouverte de décollement épiphysaire de tibia et de péroné, autre	79.99.10↔	Opération non spécifiée de lésion osseuse traumatique, omoplate et clavicule
79.59.00↔	Réduction ouverte de décollement épiphysaire d'autre os spécifié, SAP	79.99.20↔	Opération non spécifiée de la colonne vertébrale
79.59.10↔	Réduction ouverte de décollement épiphysaire de la rotule	79.99.30↔	Opération non spécifiée de la rotule
79.59.99↔	Réduction ouverte de décollement épiphysaire d'autre os spécifié, autre	79.99.40↔	Opération non spécifiée d'os du bassin
79.60↔	Débridement de fracture ouverte, site non spécifié	79.99.99↔	Autre opération osseuse non spécifiée, autre site spécifié
79.61↔	Débridement de fracture ouverte, humérus	80.00↔	Arthrotomie pour ablation de prothèse, site non spécifié
79.62↔	Débridement de fracture ouverte, radius et cubitus	80.01.00↔	Arthrotomie pour ablation de prothèse, ceinture scapulaire et épaule, SAP
79.63↔	Débridement de fracture ouverte, os du carpe et du métacarpe	80.01.10↔	Arthrotomie pour ablation de prothèse, ceinture scapulaire et épaule, ablation de prothèse de tête humérale
79.64↔	Débridement de fracture ouverte, phalange de la main	80.01.11↔	Arthrotomie pour ablation de prothèse, ceinture scapulaire et épaule, ablation d'endoprothèse totale de l'épaule
79.65↔	Débridement de fracture ouverte, fémur	80.01.99↔	Arthrotomie pour ablation de prothèse, ceinture scapulaire et épaule, autre
79.66↔	Débridement de fracture ouverte, tibia et péroné	80.02↔	Arthrotomie pour ablation de prothèse, coude
79.67↔	Débridement de fracture ouverte, os du tarse et du métatarse	80.03↔	Arthrotomie pour ablation de prothèse, poignet
79.68↔	Débridement de fracture ouverte, phalange du pied	80.04.00↔	Arthrotomie pour ablation de prothèse, main et doigt, SAP
79.69↔	Débridement de fracture ouverte, autre os spécifié, sauf os de la face	80.04.10↔	Arthrotomie pour ablation de prothèse, main et doigt, ablation d'endoprothèse de l'articulation carpo-métacarpienne du pouce
79.80↔	Réduction ouverte de luxation, site non spécifié	80.04.11↔	Arthrotomie pour ablation de prothèse, main et doigt, ablation d'autre endoprothèse d'articulation de doigt
79.81.00↔	Réduction ouverte de luxation de l'épaule ou de la ceinture scapulaire, SAP	80.04.99↔	Arthrotomie pour ablation de prothèse, main et doigt, autre
79.81.10↔	Réduction ouverte de luxation de l'articulation huméro-glénoidienne	80.05.00↔	Arthrotomie pour ablation de prothèse, hanche, SAP
79.81.20↔	Réduction ouverte de luxation de l'articulation acromio-claviculaire	80.05.10↔	Arthrotomie pour ablation de prothèse, hanche, ablation de cupule fémorale
79.81.99↔	Réduction ouverte de luxation de l'épaule ou de la ceinture scapulaire, autre	80.05.11↔	Arthrotomie pour ablation de prothèse, hanche, ablation de cotyle prothétique
79.82↔	Réduction ouverte de luxation du coude	80.05.12↔	Arthrotomie pour ablation de prothèse, hanche, ablation de cage antiprotrusion et de cotyle press-fit
79.83.00↔	Réduction ouverte de luxation du poignet, SAP	80.05.13↔	Arthrotomie pour ablation de prothèse, hanche, ablation de prothèse de tête fémorale, de prothèse bipolaire ou d'endoprothèse totale
79.83.10↔	Réduction ouverte de luxation de l'articulation radio-cubitale distale	80.05.14↔	Arthrotomie pour ablation de prothèse, hanche, ablation d'autre endoprothèse de la hanche
79.83.99↔	Réduction ouverte de luxation du poignet, autre	80.05.99↔	Arthrotomie pour ablation de prothèse, hanche, autre
79.84↔	Réduction ouverte de luxation, main et doigt	80.06↔	Arthrotomie pour ablation de prothèse, genou
79.85↔	Réduction ouverte de luxation de la hanche	80.07↔	Arthrotomie pour ablation de prothèse, cheville
79.86.00↔	Réduction ouverte de luxation du genou, SAP	80.08↔	Arthrotomie pour ablation de prothèse, pied et orteil
79.86.10↔	Réduction ouverte de luxation de l'articulation tibio-péronière proximale	80.09↔	Arthrotomie pour ablation de prothèse, autre site spécifié
79.86.19↔	Réduction ouverte de luxation de l'articulation du genou	80.10.00↔	Autre arthrotomie, site non spécifié, SAP
79.86.99↔	Réduction ouverte de luxation du genou, autre	80.10.10↔	Arthrotomie arthroscopique, site non spécifié, lavage articulaire avec drainage
79.87.00↔	Réduction ouverte de luxation de la cheville, SAP	80.10.12↔	Arthrotomie arthroscopique, site non spécifié, insertion ou enlèvement de réservoir médicamenteux
79.87.10↔	Réduction ouverte de luxation de l'articulation talo-crurale	80.10.13↔	Arthrotomie, autre lavage articulaire avec drainage, site non spécifié
79.87.20↔	Réduction ouverte de luxation de l'articulation sous-talaire	80.10.99↔	Autre arthrotomie, site non spécifié, autre
79.87.99↔	Réduction ouverte de luxation de la cheville, autre	80.11.00↔	Autre arthrotomie, ceinture scapulaire et épaule, SAP
79.88.00↔	Réduction ouverte de luxation de pied et d'orteil, SAP	80.11.10↔	Arthrotomie arthroscopique de l'articulation glénohumérale, lavage articulaire avec drainage
79.88.10↔	Réduction ouverte de luxation d'articulation d'orteil	80.11.11↔	Arthrotomie arthroscopique de l'articulation glénohumérale, ablation de souris articulaire
79.88.20↔	Réduction ouverte de luxation d'articulation métatarso-phalangienne	80.11.12↔	Arthrotomie de l'articulation glénohumérale, lavage articulaire avec drainage
79.88.99↔	Réduction ouverte de luxation de pied et d'orteil, autre	80.11.13↔	Arthrotomie de l'articulation glénohumérale, ablation de souris articulaire
79.89.00↔	Réduction ouverte de luxation, autre site spécifié, SAP	80.11.19↔	Autre arthrotomie de l'articulation glénohumérale
79.89.10↔	Réduction ouverte de luxation de l'articulation sterno-claviculaire		
79.89.20↔	Réduction ouverte de luxation de l'articulation sacro-iliaque		
79.89.30↔	Réduction ouverte de luxation de la symphyse		
79.89.99↔	Réduction ouverte de luxation, autre site spécifié, autre		
79.90↔	Opération de lésion osseuse traumatique, SAP, site non spécifié		
79.91↔	Opération de lésion osseuse traumatique, SAP, humérus		
79.92↔	Opération de lésion osseuse traumatique, SAP, radius et cubitus		
79.93↔	Opération de lésion osseuse traumatique, SAP, os du carpe et du métacarpe		
79.94↔	Opération de lésion osseuse traumatique, SAP, phalange de la main		
79.95↔	Opération de lésion osseuse traumatique, SAP, fémur		

80.11.20↔	Arthrotomie arthroscopique de l'articulation acromioclaviculaire, lavage articulaire avec drainage	80.17.40↔	Arthrotomie de l'articulation sous-talaire, lavage articulaire avec drainage
80.11.21↔	Arthrotomie arthroscopique de l'articulation acromioclaviculaire, ablation de souris articulaire	80.17.41↔	Arthrotomie de l'articulation sous-talaire, ablation de souris articulaire
80.11.22↔	Arthrotomie de l'articulation acromioclaviculaire, lavage articulaire avec drainage	80.17.49↔	Autre arthrotomie de l'articulation sous-talaire
80.11.23↔	Arthrotomie de l'articulation acromioclaviculaire, ablation de souris articulaire	80.17.99↔	Autre arthrotomie, cheville, autre
80.11.29↔	Autre arthrotomie de l'articulation acromioclaviculaire	80.18.00↔	Autre arthrotomie, pied et orteil, SAP
80.11.99↔	Autre arthrotomie, ceinture scapulaire et épaule, autre	80.18.10↔	Arthrotomie arthroscopique de pied et d'orteil, lavage articulaire avec drainage
80.12.00↔	Autre arthrotomie, coude, SAP	80.18.11↔	Arthrotomie arthroscopique de pied et d'orteil, ablation de souris articulaire
80.12.10↔	Arthrotomie arthroscopique du coude, lavage articulaire avec drainage	80.18.12↔	Arthrotomie arthroscopique de pied et d'orteil, insertion ou enlèvement de réservoir médicamenteux
80.12.11↔	Arthrotomie arthroscopique du coude, ablation de souris articulaire	80.18.20↔	Arthrotomie de pied et d'orteil, lavage articulaire avec drainage
80.12.12↔	Arthrotomie arthroscopique du coude, insertion ou enlèvement de réservoir médicamenteux	80.18.21↔	Arthrotomie de pied et d'orteil, ablation de souris articulaire
80.12.20↔	Arthrotomie du coude, lavage articulaire avec drainage	80.18.99↔	Autre arthrotomie, pied et orteil, autre
80.12.21↔	Arthrotomie du coude, ablation de souris articulaire	80.19.00↔	Autre arthrotomie, autre site spécifié, SAP
80.12.99↔	Autre arthrotomie, coude, autre	80.19.10↔	Arthrotomie arthroscopique de l'articulation sternoclaviculaire, lavage articulaire avec drainage
80.13.00↔	Autre arthrotomie, poignet, SAP	80.19.11↔	Arthrotomie arthroscopique de l'articulation sternoclaviculaire, ablation de souris articulaire
80.13.10↔	Arthrotomie arthroscopique du poignet, lavage articulaire avec drainage	80.19.12↔	Arthrotomie arthroscopique de l'articulation sternoclaviculaire, insertion ou enlèvement de réservoir médicamenteux
80.13.11↔	Arthrotomie arthroscopique du poignet, ablation de souris articulaire	80.19.20↔	Arthrotomie de l'articulation sternoclaviculaire, lavage articulaire avec drainage
80.13.12↔	Arthrotomie arthroscopique du poignet, insertion ou enlèvement de réservoir médicamenteux	80.19.21↔	Arthrotomie de l'articulation sternoclaviculaire, ablation de souris articulaire
80.13.20↔	Arthrotomie du poignet, lavage articulaire avec drainage	80.19.29↔	Autre arthrotomie de l'articulation sternoclaviculaire
80.13.21↔	Arthrotomie du poignet, ablation de souris articulaire	80.19.30↔	Arthrotomie arthroscopique de l'articulation sacro-iliaque, lavage articulaire avec drainage
80.13.99↔	Autre arthrotomie, poignet, autre	80.19.31↔	Arthrotomie arthroscopique de l'articulation sacro-iliaque, ablation de souris articulaire
80.14.00↔	Autre arthrotomie, main et doigt, SAP	80.19.32↔	Arthrotomie arthroscopique de l'articulation sacro-iliaque, insertion ou enlèvement de réservoir médicamenteux
80.14.10↔	Arthrotomie de main et de doigt, lavage articulaire avec drainage	80.19.40↔	Arthrotomie de l'articulation sacro-iliaque, lavage articulaire avec drainage
80.14.99↔	Autre arthrotomie, main et doigt, autre	80.19.41↔	Arthrotomie de l'articulation sacro-iliaque, ablation de souris articulaire
80.15.00↔	Autre arthrotomie, hanche, SAP	80.19.49↔	Autre arthrotomie de l'articulation sacro-iliaque
80.15.10↔	Arthrotomie arthroscopique de la hanche, lavage articulaire avec drainage	80.19.52↔	Arthrotomie arthroscopique de la symphyse, insertion ou enlèvement de réservoir médicamenteux
80.15.11↔	Arthrotomie arthroscopique de la hanche, ablation de souris articulaire	80.19.59↔	Autre arthrotomie de la symphyse
80.15.12↔	Arthrotomie arthroscopique de la hanche, insertion ou enlèvement de réservoir médicamenteux	80.19.90↔	Arthrotomie arthroscopique, site non spécifié, lavage articulaire avec drainage
80.15.20↔	Arthrotomie de la hanche, lavage articulaire avec drainage	80.19.91↔	Arthrotomie arthroscopique, site non spécifié, ablation de souris articulaire
80.15.21↔	Arthrotomie de la hanche, ablation de souris articulaire	80.19.92↔	Arthrotomie arthroscopique, site non spécifié, insertion ou enlèvement de réservoir médicamenteux
80.15.99↔	Autre arthrotomie, hanche, autre	80.19.93↔	Arthrotomie d'autre site spécifié, lavage articulaire avec drainage
80.16.00↔	Autre arthrotomie, genou, SAP	80.19.94↔	Arthrotomie d'autre site spécifié, ablation de souris articulaire
80.16.10↔	Arthrotomie arthroscopique du genou, lavage articulaire avec drainage	80.19.99↔	Autre arthrotomie, autre site spécifié, autre
80.16.11↔	Arthrotomie arthroscopique du genou, ablation de souris articulaire	80.20.00↔	Arthroscopie, site non spécifié, SAP
80.16.12↔	Arthrotomie arthroscopique du genou, insertion ou enlèvement de réservoir médicamenteux	80.20.10↔	Arthroscopie diagnostique, site non spécifié
80.16.20↔	Arthrotomie du genou, lavage articulaire avec drainage	80.20.20↔	Réparation arthroscopique de fracture, site non spécifié
80.16.21↔	Arthrotomie du genou, ablation de souris articulaire	80.20.99↔	Arthroscopie, site non spécifié, autre
80.16.99↔	Autre arthrotomie, genou, autre	80.21.00↔	Arthroscopie, ceinture scapulaire et épaule, SAP
80.17.00↔	Autre arthrotomie, cheville, SAP	80.21.10↔	Arthroscopie diagnostique, ceinture scapulaire et épaule
80.17.10↔	Arthrotomie arthroscopique de l'articulation talo-crurale, lavage articulaire avec drainage	80.21.20↔	Réparation arthroscopique de fracture de l'articulation glénohumérale
80.17.11↔	Arthrotomie arthroscopique de l'articulation talo-crurale, ablation de souris articulaire	80.21.99↔	Arthroscopie, ceinture scapulaire et épaule, autre
80.17.12↔	Arthrotomie arthroscopique de l'articulation talo-crurale, insertion ou enlèvement de réservoir médicamenteux	80.22.00↔	Arthroscopie, coude, SAP
80.17.20↔	Arthrotomie de l'articulation talo-crurale, lavage articulaire avec drainage	80.22.10↔	Arthroscopie diagnostique, coude
80.17.21↔	Arthrotomie de l'articulation talo-crurale, ablation de souris articulaire	80.22.20↔	Réparation arthroscopique de fracture de l'articulation du coude
80.17.29↔	Autre arthrotomie de l'articulation talo-crurale	80.22.99↔	Arthroscopie, coude, autre
80.17.30↔	Arthrotomie arthroscopique de l'articulation sous-talaire, lavage articulaire avec drainage	80.23.00↔	Arthroscopie, poignet, SAP
80.17.31↔	Arthrotomie arthroscopique de l'articulation sous-talaire, ablation de souris articulaire	80.23.10↔	Arthroscopie diagnostique, poignet
80.17.32↔	Arthrotomie arthroscopique de l'articulation sous-talaire, insertion ou enlèvement de réservoir médicamenteux	80.23.20↔	Réparation arthroscopique de fracture de l'articulation du poignet
		80.23.99↔	Arthroscopie, poignet, autre
		80.24↔	Arthroscopie, main et doigt
		80.25.00↔	Arthroscopie, hanche, SAP

80.25.10↔	Arthroscopie diagnostique, hanche	80.41.00↔	Section de capsule articulaire, de ligament ou de cartilage, ceinture scapulaire et épaule, SAP
80.25.20↔	Réparation arthroscopique de fracture de l'articulation coxo-fémorale	80.41.10↔	Section de capsule articulaire, de ligament ou de cartilage, articulation glénohumérale
80.25.99↔	Arthroscopie, hanche, autre	80.41.20↔	Section de capsule articulaire, de ligament ou de cartilage, articulation acromioclaviculaire
80.26.00↔	Arthroscopie, genou, SAP	80.41.99↔	Section de capsule articulaire, de ligament ou de cartilage, ceinture scapulaire et épaule, autre
80.26.10↔	Arthroscopie diagnostique, genou	80.42↔	Section de capsule articulaire, de ligament ou de cartilage, coude
80.26.20↔	Réparation arthroscopique de fracture de l'articulation du genou	80.43.00↔	Section de capsule articulaire, de ligament ou de cartilage, poignet, SAP
80.26.99↔	Arthroscopie, genou, autre	80.43.10↔	Section de capsule articulaire, de ligament ou de cartilage, poignet, section de ligaments du carpe
80.27.00↔	Arthroscopie, cheville, SAP	80.43.20↔	Section de capsule articulaire, de ligament ou de cartilage, poignet, excision de ligaments du carpe
80.27.10↔	Arthroscopie diagnostique, cheville	80.43.90↔	Section de capsule articulaire, de ligament ou de cartilage, poignet, autre opération de ligaments du carpe
80.27.20↔	Réparation arthroscopique de fracture de la cheville	80.43.99↔	Section de capsule articulaire, de ligament ou de cartilage, poignet, autre
80.27.99↔	Arthroscopie, cheville, autre	80.44.00↔	Section de capsule articulaire, de ligament ou de cartilage, main et doigt, SAP
80.28↔	Arthroscopie, pied et orteil	80.44.10↔	Section de capsule articulaire, de ligament ou de cartilage, section de ligaments du métacarpe
80.29.00↔	Arthroscopie, autre site spécifié, SAP	80.44.11↔	Section de capsule articulaire, de ligament ou de cartilage, section du rétinaculum des fléchisseurs
80.29.10↔	Arthroscopie diagnostique de l'articulation temporo-mandibulaire	80.44.20↔	Section de capsule articulaire, de ligament ou de cartilage, excision de ligaments du métacarpe
80.29.11↔	Arthroscopie diagnostique d'articulation thoracique	80.44.21↔	Section de capsule articulaire, de ligament ou de cartilage, excision d'autres ligaments de la main
80.29.12↔	Arthroscopie diagnostique de la colonne vertébrale	80.44.90↔	Section de capsule articulaire, de ligament ou de cartilage, autre opération de ligaments du métacarpe
80.29.19↔	Arthroscopie diagnostique d'autre site spécifié	80.44.91↔	Section de capsule articulaire, de ligament ou de cartilage, autre opération d'autres ligaments de la main
80.29.99↔	Arthroscopie, autre site spécifié, autre	80.44.99↔	Section de capsule articulaire, de ligament ou de cartilage, main et doigt, autre
80.30↔	Biopsie d'articulation, site non spécifié	80.45↔	Section de capsule articulaire, de ligament ou de cartilage, hanche
80.31.00↔	Biopsie d'articulation, ceinture scapulaire et épaule, SAP	80.46.00↔	Section de capsule articulaire, de ligament ou de cartilage, genou, SAP
80.31.10↔	Biopsie articulaire percutanée (à l'aiguille) de l'épaule	80.46.10↔	Section de capsule articulaire, de ligament ou de cartilage, articulation du genou
80.31.20↔	Biopsie articulaire de l'épaule sous arthroscopie	80.46.20↔	Section de capsule articulaire, de ligament ou de cartilage, articulation tibio-péronière supérieure
80.31.30↔	Biopsie articulaire ouverte de l'épaule	80.46.99↔	Section de capsule articulaire, de ligament ou de cartilage, genou, autre
80.31.99↔	Biopsie d'articulation, ceinture scapulaire et épaule, autre	80.47.00↔	Section de capsule articulaire, de ligament ou de cartilage, cheville, SAP
80.32.00↔	Biopsie d'articulation, coude, SAP	80.47.10↔	Section de capsule articulaire, de ligament ou de cartilage, articulation talo-curale
80.32.10↔	Biopsie articulaire percutanée (à l'aiguille) du coude	80.47.20↔	Section de capsule articulaire, de ligament ou de cartilage, articulation sous-talaire
80.32.20↔	Biopsie articulaire du coude sous arthroscopie	80.47.99↔	Section de capsule articulaire, de ligament ou de cartilage, cheville, autre
80.32.30↔	Biopsie articulaire ouverte du coude	80.48.00↔	Section de capsule articulaire, de ligament ou de cartilage, pied et orteil, SAP
80.32.99↔	Biopsie d'articulation, coude, autre	80.48.10↔	Section de capsule articulaire, de ligament ou de cartilage, articulation métatarsophalangienne
80.33.00↔	Biopsie d'articulation, poignet, SAP	80.48.20↔	Section de capsule articulaire, de ligament ou de cartilage, une articulation d'orteil
80.33.10↔	Biopsie articulaire percutanée (à l'aiguille) du poignet	80.48.99↔	Section de capsule articulaire, de ligament ou de cartilage, pied et orteil, autre
80.33.20↔	Biopsie articulaire du poignet sous arthroscopie	80.49.00↔	Section de capsule articulaire, de ligament ou de cartilage, autre site spécifié, SAP
80.33.30↔	Biopsie articulaire ouverte du poignet	80.49.10↔	Section de capsule articulaire, de ligament ou de cartilage, articulation sternoclaviculaire
80.33.99↔	Biopsie d'articulation, poignet, autre	80.49.20↔	Section de capsule articulaire, de ligament ou de cartilage, articulation sacro-iliaque
80.34.00↔	Biopsie d'articulation, main et doigt, SAP	80.49.30↔	Section de capsule articulaire, de ligament ou de cartilage, symphyse
80.34.10↔	Biopsie articulaire percutanée (à l'aiguille) de main et de doigt	80.49.99↔	Section de capsule articulaire, de ligament ou de cartilage, autre site spécifié, autre
80.34.20↔	Biopsie articulaire de main et de doigt sous arthroscopie	80.50↔	Autres excision ou destruction de disque intervertébral, SAP
80.34.30↔	Biopsie articulaire ouverte de main et de doigt		
80.34.99↔	Biopsie d'articulation, main et doigt, autre		
80.35.00↔	Biopsie d'articulation, hanche, SAP		
80.35.10↔	Biopsie articulaire percutanée (à l'aiguille) de la hanche		
80.35.20↔	Biopsie articulaire de la hanche sous arthroscopie		
80.35.30↔	Biopsie articulaire ouverte de la hanche		
80.35.99↔	Biopsie d'articulation, hanche, autre		
80.36.00↔	Biopsie d'articulation, genou, SAP		
80.36.10↔	Biopsie articulaire percutanée (à l'aiguille) du genou		
80.36.20↔	Biopsie articulaire du genou sous arthroscopie		
80.36.30↔	Biopsie articulaire ouverte du genou		
80.36.99↔	Biopsie d'articulation, genou, autre		
80.37.00↔	Biopsie d'articulation, cheville, SAP		
80.37.10↔	Biopsie articulaire percutanée (à l'aiguille) de la cheville		
80.37.20↔	Biopsie articulaire de la cheville sous arthroscopie		
80.37.30↔	Biopsie articulaire ouverte de la cheville		
80.37.99↔	Biopsie d'articulation, cheville, autre		
80.38.00↔	Biopsie d'articulation, pied et orteil, SAP		
80.38.10↔	Biopsie articulaire percutanée (à l'aiguille) de pied et d'orteil		
80.38.20↔	Biopsie articulaire de pied et d'orteil sous arthroscopie		
80.38.30↔	Biopsie articulaire ouverte de pied et d'orteil		
80.38.99↔	Biopsie d'articulation, pied et orteil, autre		
80.39.00↔	Biopsie d'articulation, autre site spécifié, SAP		
80.39.10↔	Biopsie articulaire percutanée (à l'aiguille) d'autre site spécifié		
80.39.20↔	Biopsie de l'articulation temporo-mandibulaire sous arthroscopie		
80.39.21↔	Biopsie de l'articulation sternoclaviculaire sous arthroscopie		
80.39.29↔	Biopsie articulaire sous arthroscopie, autre site spécifié		
80.39.30↔	Biopsie articulaire ouverte, autre site spécifié		
80.39.40↔	Biopsie articulaire de la colonne vertébrale		
80.39.99↔	Biopsie d'articulation, autre site spécifié, autre		
80.40↔	Section de capsule articulaire, de ligament ou de cartilage, site non spécifié		

80.51.00↔	Excision de disque intervertébral, SAP	80.78.20↔	Synovectomie ouverte de l'articulation tarsométatarsienne
80.51.10↔	Excision chirurgicale ouverte de disque intervertébral	80.78.21↔	Synovectomie ouverte de l'articulation métatarsophalangienne
80.51.11↔	Excision chirurgicale ouverte de deux disques intervertébraux	80.78.29↔	Autre synovectomie ouverte de pied et d'orteil
80.51.12↔	Excision chirurgicale ouverte de trois disques intervertébraux ou plus	80.78.99↔	Synovectomie, pied et orteil, autre
80.51.20↔	Excision percutanée de disque intervertébral par endoscopie	80.79.00↔	Synovectomie, autre site spécifié, SAP
80.51.99↔	Excision de disque intervertébral, autre	80.79.10↔	Synovectomie arthroscopique de l'articulation sternoclaviculaire
80.52↔	Chimionucléolyse de disque intervertébral	80.79.11↔	Synovectomie arthroscopique de l'articulation sacro-iliaque
80.59.00↔	Autre destruction de disque intervertébral, SAP	80.79.19↔	Synovectomie arthroscopique d'autre site spécifié
80.59.10↔	Autre destruction de disque intervertébral, ablation d'un séquestre libre	80.79.20↔	Synovectomie ouverte de l'articulation sternoclaviculaire
80.59.20↔	Autre destruction de disque intervertébral, reprise après récurrence	80.79.21↔	Synovectomie ouverte de l'articulation sacro-iliaque
80.59.21↔	Autre destruction de disque intervertébral, reprise avec libération racinaire (radiculolyse) après récurrence	80.79.22↔	Synovectomie ouverte de la symphyse
80.59.30↔	Autre destruction de disque intervertébral, décompression avec nucléoplastie	80.79.29↔	Synovectomie ouverte d'autre site spécifié
80.59.40↔	Autre destruction de disque intervertébral, thermomodulation minimale invasive du collagène discal	80.79.99↔	Synovectomie, autre site spécifié, autre
80.59.50↔	Autre destruction de disque intervertébral, reconstruction avec implant discal à base cellulaire	80.80.00↔	Autre excision ou destruction locale de lésion articulaire, SAP
80.59.99↔	Autre destruction de disque intervertébral, autre	80.80.10↔	Autre excision ou destruction locale de lésion articulaire, sous arthroscopie
80.6x.00↔	Ménisectomie du genou, SAP	80.80.11↔	Autre excision ou destruction locale de lésion articulaire, débridement
80.6x.10↔	Ménisectomie du genou, sous arthroscopie, partielle	80.80.99↔	Autre excision ou destruction locale de lésion articulaire, autre
80.6x.11↔	Ménisectomie du genou, sous arthroscopie, totale	80.81.00↔	Autre excision ou destruction locale de lésion articulaire, ceinture scapulaire et épaule, SAP
80.6x.20↔	Ménisectomie du genou, chirurgicale ouverte, partielle	80.81.10↔	Débridement de l'articulation glénohumérale
80.6x.21↔	Ménisectomie du genou, chirurgicale ouverte, totale	80.81.11↔	Excision de kyste de l'articulation glénohumérale
80.6x.99↔	Ménisectomie du genou, autre	80.81.19↔	Autre excision ou destruction locale de lésion de l'articulation glénohumérale
80.70.00↔	Synovectomie, site non spécifié, SAP	80.81.20↔	Débridement de l'articulation acromioclaviculaire
80.70.10↔	Synovectomie arthroscopique, site non spécifié	80.81.21↔	Excision de kyste de l'articulation acromioclaviculaire
80.70.20↔	Synovectomie ouverte, site non spécifié	80.81.29↔	Autre excision ou destruction locale de lésion de l'articulation acromioclaviculaire
80.70.99↔	Synovectomie, site non spécifié, autre	80.81.99↔	Autre excision ou destruction locale de lésion articulaire, ceinture scapulaire et épaule, autre
80.71.00↔	Synovectomie, ceinture scapulaire et épaule, SAP	80.82.00↔	Autre excision ou destruction locale de lésion articulaire, coude, SAP
80.71.10↔	Synovectomie, articulation glénohumérale	80.82.10↔	Excision ou destruction locale de lésion articulaire du coude sous arthroscopie
80.71.11↔	Synovectomie, articulation acromioclaviculaire	80.82.11↔	Débridement de l'articulation du coude
80.71.99↔	Synovectomie, ceinture scapulaire et épaule, autre	80.82.12↔	Excision de kyste de l'articulation du coude
80.72.00↔	Synovectomie, coude, SAP	80.82.99↔	Autre excision ou destruction locale de lésion articulaire, coude, autre
80.72.10↔	Synovectomie arthroscopique du coude	80.83.00↔	Autre excision ou destruction locale de lésion articulaire, poignet, SAP
80.72.20↔	Synovectomie ouverte du coude	80.83.10↔	Excision ou destruction locale de lésion articulaire du poignet sous arthroscopie
80.72.99↔	Synovectomie, coude, autre	80.83.11↔	Débridement de l'articulation du poignet
80.73.00↔	Synovectomie, poignet, SAP	80.83.12↔	Excision de kyste de l'articulation du poignet
80.73.10↔	Synovectomie arthroscopique du poignet	80.83.99↔	Autre excision ou destruction locale de lésion articulaire, poignet, autre
80.73.20↔	Synovectomie ouverte du poignet	80.84.00↔	Autre excision ou destruction locale de lésion articulaire, main et doigt, SAP
80.73.99↔	Synovectomie, poignet, autre	80.84.10↔	Débridement d'articulations du carpe
80.74.00↔	Synovectomie, main et doigt, SAP	80.84.20↔	Débridement d'autres articulations de main et de doigt
80.74.10↔	Synovectomie de main et de doigt	80.84.99↔	Autre excision ou destruction locale de lésion articulaire, main et doigt, autre
80.74.11↔	Synovectomie de tendon et de gaine tendineuse de main et de doigt	80.85.00↔	Autre excision ou destruction locale de lésion articulaire, hanche, SAP
80.74.99↔	Synovectomie, main et doigt, autre	80.85.10↔	Excision ou destruction locale de lésion articulaire de la hanche sous arthroscopie
80.75.00↔	Synovectomie, hanche, SAP	80.85.11↔	Débridement de l'articulation coxo-fémorale
80.75.10↔	Synovectomie arthroscopique de la hanche	80.85.12↔	Excision de kyste de l'articulation coxo-fémorale
80.75.20↔	Synovectomie ouverte de la hanche	80.85.99↔	Autre excision ou destruction locale de lésion articulaire, hanche, autre
80.75.99↔	Synovectomie, hanche, autre	80.86.00↔	Autre excision ou destruction locale de lésion articulaire, genou, SAP
80.76.00↔	Synovectomie, genou, SAP	80.86.10↔	Excision ou destruction locale de lésion articulaire du genou sous arthroscopie
80.76.10↔	Synovectomie arthroscopique du genou	80.86.11↔	Débridement de l'articulation du genou
80.76.11↔	Synovectomie arthroscopique de l'articulation tibio-péronière supérieure	80.86.12↔	Excision de kyste de l'articulation du genou
80.76.20↔	Synovectomie ouverte du genou	80.86.13↔	Excision de kyste méniscal de l'articulation du genou
80.76.21↔	Synovectomie ouverte de l'articulation tibio-péronière supérieure	80.86.99↔	Autre excision ou destruction locale de lésion articulaire, genou, autre
80.76.99↔	Synovectomie, genou, autre	80.87.00↔	Autre excision ou destruction locale de lésion articulaire, cheville, SAP
80.77.00↔	Synovectomie, cheville, SAP		
80.77.10↔	Synovectomie arthroscopique de l'articulation talo-crurale		
80.77.11↔	Synovectomie arthroscopique de l'articulation sous-talaire		
80.77.20↔	Synovectomie ouverte de l'articulation talo-crurale		
80.77.21↔	Synovectomie ouverte de l'articulation sous-talaire		
80.77.99↔	Synovectomie, cheville, autre		
80.78.00↔	Synovectomie, pied et orteil, SAP		
80.78.10↔	Synovectomie arthroscopique de l'articulation tarsométatarsienne		
80.78.11↔	Synovectomie arthroscopique de l'articulation métatarsophalangienne		
80.78.19↔	Synovectomie arthroscopique de pied et d'orteil		

80.87.10↔	Excision ou destruction locale de lésion de l'articulation talo-crurale sous arthroscopie	80.94↔	Autre excision articulaire, main et doigt
80.87.11↔	Débridement de l'articulation talo-crurale	80.95.00↔	Autre excision articulaire, hanche, SAP
80.87.12↔	Excision de kyste de l'articulation talo-crurale	80.95.10↔	Excision arthroscopique, hanche
80.87.19↔	Autre excision ou destruction locale de lésion de l'articulation talo-crurale	80.95.11↔	Prélèvement de greffon cartilagineux de la hanche
80.87.20↔	Excision ou destruction locale de lésion articulaire de l'articulation sous-talaire sous arthroscopie	80.95.99↔	Autre excision articulaire, hanche, autre
80.87.21↔	Débridement de l'articulation sous-talaire	80.96.00↔	Autre excision articulaire, genou, SAP
80.87.22↔	Excision de kyste de l'articulation sous-talaire	80.96.10↔	Excision arthroscopique, genou
80.87.29↔	Autre excision ou destruction locale de lésion de l'articulation sous-talaire	80.96.20↔	Prélèvement arthroscopique de greffon cartilagineux du genou
80.87.99↔	Autre excision ou destruction locale de lésion articulaire, cheville, autre	80.96.21↔	Prélèvement chirurgical ouvert de greffon cartilagineux du genou
80.88.00↔	Autre excision ou destruction locale de lésion articulaire, pied et orteil, SAP	80.96.99↔	Autre excision articulaire, genou, autre
80.88.10↔	Excision ou destruction locale de lésion articulaire de pied et d'orteil sous arthroscopie	80.97.00↔	Autre excision articulaire, cheville, SAP
80.88.20↔	Débridement de l'articulation métatarsophalangienne	80.97.10↔	Excision arthroscopique, articulation talo-crurale
80.88.21↔	Excision de kyste de l'articulation métatarsophalangienne	80.97.11↔	Autre excision, articulation talo-crurale
80.88.29↔	Autre excision ou destruction locale de lésion de l'articulation métatarsophalangienne	80.97.20↔	Excision arthroscopique, articulation sous-talaire
80.88.30↔	Débridement d'articulation d'orteil	80.97.21↔	Autre excision, articulation sous-talaire
80.88.40↔	Autre débridement d'autre articulation de pied	80.97.30↔	Prélèvement de greffon cartilagineux de la cheville
80.88.50↔	Excision de kyste d'autre articulation de pied et d'orteil	80.97.99↔	Autre excision articulaire, cheville, autre
80.88.59↔	Autre excision ou destruction locale de lésion d'autre articulation de pied et d'orteil	80.98.00↔	Autre excision articulaire, pied et orteil, SAP
80.88.99↔	Autre excision ou destruction locale de lésion articulaire, pied et orteil, autre	80.98.10↔	Excision arthroscopique, pied et orteil
80.89.00↔	Autre excision ou destruction locale de lésion articulaire, autre site spécifié, SAP	80.98.11↔	Autre excision, articulation métatarsophalangienne
80.89.10↔	Excision ou destruction locale de lésion de l'articulation sternoclaviculaire sous arthroscopie	80.98.12↔	Autre excision, autres articulations du pied
80.89.11↔	Débridement de l'articulation sternoclaviculaire	80.98.13↔	Autre excision, articulation d'orteil
80.89.12↔	Excision de kyste de l'articulation sternoclaviculaire	80.98.99↔	Autre excision articulaire, pied et orteil, autre
80.89.19↔	Autre excision ou destruction locale de lésion de l'articulation sternoclaviculaire	80.99.00↔	Autre excision articulaire, autre site spécifié, SAP
80.89.20↔	Excision ou destruction locale de lésion de l'articulation sacro-iliaque sous arthroscopie	80.99.10↔	Excision arthroscopique, articulation sternoclaviculaire
80.89.21↔	Débridement de l'articulation sacro-iliaque	80.99.11↔	Autre excision, articulation sternoclaviculaire
80.89.22↔	Excision de kyste de l'articulation sacro-iliaque	80.99.20↔	Excision arthroscopique, articulation sacro-iliaque
80.89.29↔	Autre excision ou destruction locale de lésion de l'articulation sacro-iliaque	80.99.21↔	Autre excision, articulation sacro-iliaque
80.89.30↔	Débridement de la symphyse	80.99.30↔	Excision arthroscopique, symphyse
80.89.31↔	Excision de kyste de la symphyse	80.99.31↔	Autre excision, symphyse
80.89.39↔	Autre excision ou destruction locale de lésion de la symphyse	80.99.90↔	Excision articulaire arthroscopique, d'autre site spécifié
80.89.40↔	Excision ou destruction locale de lésion articulaire d'autre site spécifié sous arthroscopie	80.99.91↔	Prélèvement de greffon cartilagineux sur articulation d'autre site spécifié
80.89.41↔	Débridement de lésion articulaire d'autre site spécifié	80.99.99↔	Autre excision articulaire, autre site spécifié, autre
80.89.42↔	Excision de kyste articulaire d'autre site spécifié	81.00↔	Arthrodèse de vertèbre, SAP
80.89.99↔	Autre excision ou destruction locale de lésion articulaire, autre	81.01↔	Arthrodèse de vertèbre atlas - axis
80.90.00↔	Autre excision articulaire, SAP	81.02↔	Autre arthrodèse cervicale antérieure
80.90.10↔	Excision articulaire sous arthroscopie	81.03↔	Autre arthrodèse cervicale postérieure
80.90.99↔	Autre excision articulaire, autre	81.04↔	Arthrodèse dorsale ou dorsolombaire antérieure
80.91.00↔	Autre excision articulaire, ceinture scapulaire et épaule, SAP	81.05↔	Arthrodèse dorsale ou dorsolombaire postérieure
80.91.10↔	Excision arthroscopique, articulation glénohumérale	81.06↔	Arthrodèse lombaire ou lombosacrée antérieure
80.91.11↔	Autre excision, articulation glénohumérale	81.07↔	Arthrodèse lombaire ou lombosacrée intratransversaire
80.91.20↔	Excision arthroscopique, articulation acromioclaviculaire	81.08↔	Arthrodèse lombaire ou lombosacrée postérieure
80.91.21↔	Autre excision, articulation acromioclaviculaire	81.11↔	Arthrodèse de la cheville
80.91.30↔	Prélèvement de greffon cartilagineux, ceinture scapulaire et épaule	81.12.00↔	Arthrodèse triple, SAP
80.91.99↔	Autre excision articulaire, ceinture scapulaire et épaule, autre	81.12.10↔	Arthrodèse talo-crurale [tibio-astragaliennne/tibio-tarsienne] et sous-talaire [sous-astragaliennne]
80.92.00↔	Autre excision articulaire, coude, SAP	81.12.11↔	Arthrodèse astragalo-calcanéo-cuboïdo-naviculaire [triple arthrodèse des articulations talo-crurale et sous-talaire et de l'articulation médio-tarsienne (a. de Chopart)]
80.92.10↔	Excision arthroscopique, coude	81.12.12↔	Arthrodèse sous-talaire, deux articulations du tarse
80.92.11↔	Prélèvement de greffon cartilagineux du coude	81.12.13↔	Arthrodèse sous-talaire, trois articulations du tarse
80.92.99↔	Autre excision articulaire, coude, autre	81.12.99↔	Arthrodèse triple, autre
80.93.00↔	Autre excision articulaire, poignet, SAP	81.13↔	Arthrodèse sous-astragaliennne
80.93.10↔	Excision arthroscopique, poignet	81.14↔	Arthrodèse médio-tarsienne
80.93.11↔	Prélèvement de greffon cartilagineux du poignet	81.15↔	Arthrodèse tarso-métatarsienne
80.93.12↔	Résection du ligament triangulaire du carpe	81.16↔	Arthrodèse métatarso-phalangienne
80.93.99↔	Autre excision articulaire, poignet, autre	81.17↔	Autre arthrodèse du pied
		81.18↔	Arthrorise d'articulation sous-talaire
		81.20↔	Arthrodèse d'articulation, SAP
		81.21↔	Arthrodèse de la hanche
		81.22↔	Arthrodèse du genou
		81.23↔	Arthrodèse de l'épaule
		81.24↔	Arthrodèse du coude
		81.25↔	Arthrodèse radio-carpienne
		81.26↔	Arthrodèse métacarpo-carpienne
		81.27↔	Arthrodèse métacarpo-phalangienne
		81.28↔	Arthrodèse interphalangienne
		81.29.00↔	Arthrodèse d'autres articulations spécifiées, SAP
		81.29.10↔	Arthrodèse sacro-iliaque

81.29.20↔	Arthrodèse de la symphyse	81.47.00↔	Autre réparation du genou, SAP
81.29.99↔	Arthrodèse d'autres articulations spécifiées, autre	81.47.10↔	Refixation d'un fragment ostéochondral, genou
81.30↔	Reprise d'arthrodèse vertébrale, SAP	81.47.11↔	Refixation d'un fragment ostéochondral sous arthroscopie, genou
81.31↔	Reprise d'arthrodèse de vertèbres atlas-axis	81.47.12↔	Plastie d'os spongieux sous-chondral, genou
81.32↔	Reprise d'autre arthrodèse cervicale antérieure	81.47.13↔	Plastie d'os spongieux sous-chondral sous arthroscopie, genou
81.33↔	Reprise d'autre arthrodèse cervicale postérieure	81.47.14↔	Refixation chirurgicale ouverte du ménisque, genou
81.34↔	Reprise d'arthrodèse dorsale ou dorsolombaire antérieure	81.47.15↔	Refixation arthroscopique du ménisque, genou
81.35↔	Reprise d'arthrodèse dorsale ou dorsolombaire postérieure	81.47.16↔	Grefe de ménisque, genou
81.36↔	Reprise d'arthrodèse lombaire ou lombosacrée antérieure	81.47.17↔	Grefe de cartilage et implantation de tissu cultivé in vitro, genou, chirurgie ouverte
81.37↔	Reprise d'arthrodèse lombaire ou lombosacrée intratransversaire	81.47.18↔	Grefe de cartilage et implantation de tissu cultivé in vitro, sous arthroscopie, genou
81.38↔	Reprise d'arthrodèse lombaire ou lombosacrée postérieure	81.47.19↔	Refixation osseuse chirurgicale ouverte de ligament croisé, genou
81.39↔	Reprise d'arthrodèse, NCA	81.47.20↔	Refixation osseuse arthroscopique de ligament croisé, genou
81.40.00↔	Reconstruction de la hanche, SAP	81.47.21↔	Lissage du cartilage, genou, chirurgie ouverte
81.40.10↔	Refixation d'un fragment ostéochondral sous arthroscopie, hanche	81.47.22↔	Lissage arthroscopique du cartilage, genou
81.40.11↔	Refixation chirurgicale ouverte d'un fragment ostéochondral, hanche	81.47.23↔	Incision de l'os sous-chondral, genou, chirurgie ouverte
81.40.12↔	Plastie d'os spongieux sous-chondral sous arthroscopie, hanche	81.47.24↔	Incision de l'os sous-chondral sous arthroscopie, genou
81.40.13↔	Plastie d'os spongieux sous-chondral, chirurgicale ouverte, hanche	81.47.25↔	Incision de l'os sous-chondral avec insertion d'implant acellulaire sous arthroscopie, genou
81.40.14↔	Grefe de cartilage et implantation de tissu cultivé in vitro, sous arthroscopie, hanche	81.47.26↔	Implantation dans le genou d'un substitut de cartilage métallique spécifiquement adapté au patient
81.40.15↔	Grefe de cartilage et implantation de tissu cultivé in vitro, chirurgie ouverte, hanche	81.47.27↔	Arthroplastie de résection du genou
81.40.16↔	Lissage arthroscopique du cartilage, hanche	81.47.28↔	Incision chirurgicale ouverte de l'os sous-chondral avec insertion d'implant acellulaire, genou
81.40.17↔	Lissage chirurgical ouvert du cartilage, hanche	81.47.30↔	Autre refixation et suture de l'appareil capsulo-ligamentaire du genou
81.40.18↔	Incision de l'os sous-chondral sous arthroscopie, hanche	81.47.31↔	Autre ligamentoplastie chirurgicale ouverte du genou
81.40.19↔	Incision chirurgicale ouverte de l'os sous-chondral, hanche	81.47.40↔	Autre réparation du genou, de la rotule et de ses structures de maintien
81.40.20↔	Incision de l'os sous-chondral avec insertion d'implant acellulaire sous arthroscopie, hanche	81.47.50↔	Grefe de cartilage par transfert ostéo-articulaire (système OATS), plastie en mosaïque du genou, chirurgie ouverte
81.40.21↔	Incision chirurgicale ouverte de l'os sous-chondral avec insertion d'implant acellulaire, hanche	81.47.51↔	Grefe de cartilage par transfert ostéo-articulaire (système OATS), plastie en mosaïque du genou, sous arthroscopie
81.40.30↔	Arthroplastie de l'articulation coxo-fémorale avec ostéotomie pelvienne, autre ostéotomie	81.47.90↔	Autre réparation arthroscopique du genou
81.40.31↔	Arthroplastie de l'articulation coxo-fémorale avec ostéotomie pelvienne, triple ostéotomie	81.47.99↔	Autre réparation du genou, autre
81.40.32↔	Plastie du toit du cotyle de la hanche	81.49.00↔	Autre réparation de la cheville, SAP
81.40.33↔	Opération de Girdlestone, résection primaire, hanche	81.49.10↔	Refixation d'un fragment ostéochondral sous arthroscopie, articulation talo-crurale
81.40.99↔	Reconstruction de la hanche, autre	81.49.11↔	Refixation chirurgicale ouverte d'un fragment ostéochondral, articulation talo-crurale
81.42↔	Correction de laxité du genou (Pentade du genou)	81.49.12↔	Refixation d'un fragment ostéochondral sous arthroscopie, articulation sous-talaire
81.43↔	Réparation de la triade malheureuse du genou	81.49.13↔	Refixation chirurgicale ouverte d'un fragment ostéochondral, articulation sous-talaire
81.44.00↔	Stabilisation de la rotule, SAP	81.49.14↔	Plastie d'os spongieux sous-chondral sous arthroscopie, articulation talo-crurale
81.44.10↔	Stabilisation de la rotule, incision du rétinacle latéral	81.49.15↔	Plastie chirurgicale ouverte d'os spongieux sous-chondral, articulation talo-crurale
81.44.11↔	Stabilisation de la rotule, section de l'aileron rotulien externe et ligamentoplastie	81.49.16↔	Plastie d'os spongieux sous-chondral sous arthroscopie, articulation sous-talaire
81.44.12↔	Stabilisation de la rotule, transfert de l'insertion d'un tendon rotulien	81.49.17↔	Plastie chirurgicale ouverte d'os spongieux sous-chondral, articulation sous-talaire
81.44.13↔	Stabilisation de la rotule, transfert de l'insertion d'un tendon rotulien avec implantation d'un greffon osseux	81.49.18↔	Grefe de cartilage et implantation de tissu cultivé in vitro dans l'articulation talo-crurale, sous arthroscopie
81.44.99↔	Stabilisation de la rotule, autre	81.49.19↔	Grefe de cartilage et implantation de tissu cultivé in vitro dans l'articulation talo-crurale, chirurgie ouverte
81.45.00↔	Autre réparation des ligaments croisés, SAP	81.49.20↔	Grefe de cartilage et implantation de tissu cultivé in vitro dans l'articulation sous-talaire, sous arthroscopie
81.45.10↔	Réparation du ligament croisé antérieur avec tendon rotulien autogène sous arthroscopie	81.49.21↔	Grefe de cartilage et implantation de tissu cultivé in vitro dans l'articulation sous-talaire, chirurgie ouverte
81.45.11↔	Réparation du ligament croisé postérieur avec tendon rotulien autogène sous arthroscopie	81.49.22↔	Lissage arthroscopique du cartilage de l'articulation talo-crurale
81.45.12↔	Réparation du ligament croisé antérieur avec tendon semi-tendineux et/ou gracilis sous arthroscopie	81.49.23↔	Lissage chirurgical ouvert du cartilage de l'articulation talo-crurale
81.45.13↔	Réparation du ligament croisé postérieur avec tendon semi-tendineux et/ou gracilis sous arthroscopie	81.49.24↔	Lissage arthroscopique du cartilage de l'articulation sous-talaire
81.45.19↔	Autre réparation des ligaments croisés sous arthroscopie	81.49.25↔	Lissage chirurgical ouvert du cartilage de l'articulation sous-talaire
81.45.20↔	Réparation chirurgicale ouverte du ligament croisé antérieur avec tendon rotulien autogène	81.49.26↔	Incision de l'os sous-chondral sous arthroscopie, articulation talo-crurale
81.45.21↔	Réparation chirurgicale ouverte du ligament croisé postérieur avec tendon rotulien autogène		
81.45.22↔	Réparation chirurgicale ouverte du ligament croisé antérieur avec tendon semi-tendineux et/ou gracilis		
81.45.23↔	Réparation chirurgicale ouverte du ligament croisé postérieur avec tendon semi-tendineux et/ou gracilis		
81.45.29↔	Autre réparation chirurgicale ouverte des ligaments croisés		
81.45.99↔	Autre réparation des ligaments croisés, autre		
81.46↔	Autre réparation de ligament collatéral		

81.49.27↔	Incision chirurgicale ouverte de l'os sous-chondral, articulation talo-crurale	81.62.21↔	Arthrodèse intracorporeale antérieure et postérieure combinée de 3 vertèbres
81.49.28↔	Incision de l'os sous-chondral de l'articulation sous-talaire sous arthroscopie, articulation sous-talaire	81.62.22↔	Arthrodèse intracorporeale antérieure de 3 vertèbres
81.49.29↔	Incision chirurgicale ouverte de l'os sous-chondral, articulation sous-talaire	81.62.23↔	Arthrodèse postérieure dynamique de 3 vertèbres
81.49.30↔	Incision de l'os sous-chondral avec insertion d'implant acellulaire sous arthroscopie, articulation talo-crurale	81.62.99↔	Arthrodèse ou reprise d'arthrodèse de 2 - 3 vertèbres, autre
81.49.31↔	Incision de l'os sous-chondral avec insertion d'implant acellulaire sous arthroscopie, articulation sous-talaire	81.63.00↔	Arthrodèse ou reprise d'arthrodèse de 4 - 8 vertèbres, SAP
81.49.32↔	Arthroplastie de résection de la cheville	81.63.10↔	Arthrodèse postérieure de 4 - 6 vertèbres
81.49.33↔	Refixation et plastie de l'appareil capsulo-ligamentaire, articulation talo-crurale	81.63.11↔	Arthrodèse intracorporeale antérieure et postérieure combinée de 4 - 6 vertèbres
81.49.34↔	Incision chirurgicale ouverte de l'os sous-chondral avec insertion d'implant acellulaire, articulation talo-crurale	81.63.12↔	Arthrodèse intracorporeale antérieure de 4 - 6 vertèbres
81.49.35↔	Incision chirurgicale ouverte de l'os sous-chondral avec insertion d'implant acellulaire, articulation sous-talaire	81.63.13↔	Arthrodèse postérieure dynamique de 4 - 6 vertèbres
81.49.99↔	Autre réparation de la cheville, autre	81.63.20↔	Arthrodèse postérieure de 7 - 8 vertèbres
81.51.00↔	Prothèse totale de hanche, SAP	81.63.21↔	Arthrodèse intracorporeale antérieure et postérieure combinée de 7 - 8 vertèbres
81.51.10↔	Prothèse totale de hanche, prothèse spéciale	81.63.22↔	Arthrodèse intracorporeale antérieure de 7 - 8 vertèbres
81.51.99↔	Prothèse totale de hanche, autre	81.63.23↔	Arthrodèse postérieure dynamique de 7 - 8 vertèbres
81.52.00↔	Prothèse partielle de hanche, SAP	81.63.99↔	Arthrodèse ou reprise d'arthrodèse de 4 - 8 vertèbres, autre
81.52.10↔	Prothèse partielle de hanche, prothèse de tête fémorale et prothèse bipolaire	81.64.00↔	Arthrodèse ou reprise d'arthrodèse de 9 vertèbres ou plus, SAP
81.52.11↔	Prothèse partielle de hanche, cage antiprotusion et cotyle press-fit	81.64.10↔	Arthrodèse postérieure de 9 vertèbres ou plus
81.52.99↔	Prothèse partielle de hanche, autre	81.64.11↔	Arthrodèse intracorporeale antérieure et postérieure combinée de 9 vertèbres ou plus
81.53.00↔	Révision de prothèse de hanche, SAP	81.64.99↔	Arthrodèse ou reprise d'arthrodèse de 9 vertèbres ou plus, autre
81.53.10↔	Révision de prothèse de hanche, sans remplacement	81.65.00↔	Vertébroplastie, SAP
81.53.11↔	Révision de prothèse de resurfaçage et implantation de nouvelle prothèse de hanche	81.65.10↔	Vertébroplastie, 1 corps vertébral
81.53.12↔	Révision de prothèse bipolaire et implantation de nouvelle prothèse de hanche	81.65.11↔	Vertébroplastie, 2 corps vertébraux
81.53.13↔	Révision d'autre prothèse de hanche et implantation de nouvelle prothèse de hanche	81.65.12↔	Vertébroplastie, 3 corps vertébraux
81.53.99↔	Révision de prothèse de hanche, autre	81.65.13↔	Vertébroplastie, 4 corps vertébraux et plus
81.54.00↔	Prothèse totale de genou, SAP	81.65.99↔	Vertébroplastie, autre
81.54.10↔	Prothèse unicondyalaire de genou	81.66.00↔	Kyphoplastie, SAP
81.54.11↔	Prothèse bicondyalaire de genou	81.66.10↔	Kyphoplastie, 1 corps vertébral
81.54.12↔	Prothèse de genou à charnière	81.66.11↔	Kyphoplastie, 2 corps vertébraux
81.54.13↔	Prothèse rotulienne de genou	81.66.12↔	Kyphoplastie, 3 corps vertébraux
81.54.14↔	Prothèse spéciale de genou	81.66.13↔	Kyphoplastie, 4 corps vertébraux et plus
81.54.99↔	Prothèse totale de genou, autre	81.66.99↔	Kyphoplastie, autre
81.55.00↔	Révision de prothèse de genou, SAP	81.71.00↔	Arthroplastie métacarpophalangienne et interphalangienne avec implant, SAP
81.55.10↔	Révision de prothèse de genou, sans remplacement	81.71.10↔	Implantation d'autre endoprothèse articulaire de doigt
81.55.11↔	Révision de prothèse de genou et remplacement de prothèse rotulienne	81.71.99↔	Arthroplastie métacarpophalangienne et interphalangienne avec implant, autre
81.55.12↔	Révision de prothèse de genou et implantation de nouvelle prothèse de genou	81.72↔	Arthroplastie métacarpophalangienne et interphalangienne, sans implant
81.55.99↔	Révision de prothèse de genou, autre	81.73↔	Remplacement total du poignet
81.56↔	Prothèse totale de cheville	81.74.00↔	Arthroplastie carpo-carpienne et carpométacarpienne avec implant, SAP
81.57.00↔	Prothèse articulaire, pied et orteil, SAP	81.74.10↔	Implantation d'endoprothèse d'articulation trapézo-métacarpienne du pouce
81.57.10↔	Prothèse articulaire, pied et orteil, endoprothèse du tarse postérieur	81.74.99↔	Arthroplastie carpo-carpienne et carpométacarpienne avec implant, autre
81.57.11↔	Prothèse articulaire, pied et orteil, endoprothèse du médio-tarse ou d'orteil	81.75↔	Arthroplastie carpo-carpienne et carpométacarpienne, sans implant
81.57.99↔	Prothèse articulaire, pied et orteil, autre	81.79↔	Autre réparation de main, doigt et poignet
81.59.00↔	Révision de prothèse articulaire de membre inférieur, SAP	81.80↔	Prothèse totale d'épaule
81.59.10↔	Révision de prothèse articulaire de membre inférieur, sans remplacement	81.81↔	Prothèse partielle d'épaule
81.59.11↔	Révision et remplacement d'endoprothèse de cheville	81.82.00↔	Réparation de luxation récidivante de l'épaule, SAP
81.59.12↔	Révision et remplacement d'endoprothèse de tarse postérieur	81.82.10↔	Réparation de luxation récidivante de l'épaule, refixation arthroscopique du bourrelet glénoïdien
81.59.13↔	Révision et remplacement d'endoprothèse de médio-tarse ou d'orteil	81.82.11↔	Réparation de luxation récidivante de l'épaule, capsulorrhaphie avec fixation dans la cavité glénoïde sous arthroscopie
81.59.99↔	Révision de prothèse articulaire de membre inférieur, autre	81.82.19↔	Réparation de luxation récidivante de l'épaule, autre, sous arthroscopie
81.62.00↔	Arthrodèse ou reprise d'arthrodèse de 2 - 3 vertèbres, SAP	81.82.20↔	Réparation de luxation récidivante de l'épaule, refixation chirurgicale ouverte du bord inférieur du bourrelet glénoïdien (limbus)
81.62.10↔	Arthrodèse de 2 vertèbres par voie postérieure	81.82.21↔	Réparation de luxation récidivante de l'épaule, plastie du bord antérieur et postérieur de la cavité glénoïde
81.62.11↔	Arthrodèse intracorporeale antérieure et postérieure combinée de 2 vertèbres	81.82.22↔	Réparation de luxation récidivante de l'épaule, plastie antérieure et postérieure de la capsule glénoïde
81.62.12↔	Arthrodèse intracorporeale antérieure de 2 vertèbres	81.82.29↔	Réparation chirurgicale ouverte de luxation récidivante de l'épaule, autre
81.62.13↔	Arthrodèse postérieure dynamique de 2 vertèbres	81.82.99↔	Réparation de luxation récidivante de l'épaule, autre
81.62.20↔	Arthrodèse postérieure de 3 vertèbres	81.83.00↔	Autre réparation de l'épaule, SAP

81.83.10↔	Refixation d'un fragment ostéochondral sous arthroscopie, articulation glénohumérale	81.85.14↔	Grefe de cartilage et implantation de tissu cultivé in vitro, sous arthroscopie, coude
81.83.11↔	Refixation chirurgicale ouverte d'un fragment ostéochondral, articulation glénohumérale	81.85.15↔	Grefe de cartilage et implantation de tissu cultivé in vitro, chirurgie ouverte, coude
81.83.12↔	Refixation d'un fragment ostéochondral sous arthroscopie, articulation acromioclaviculaire	81.85.16↔	Lissage arthroscopique du cartilage, coude
81.83.13↔	Refixation chirurgicale ouverte d'un fragment ostéochondral, articulation acromioclaviculaire	81.85.17↔	Lissage chirurgical ouvert du cartilage, coude
81.83.14↔	Plastie d'os spongieux sous-chondral sous arthroscopie, articulation glénohumérale	81.85.18↔	Incision de l'os sous-chondral sous arthroscopie, coude
81.83.15↔	Plastie chirurgicale ouverte d'os spongieux sous-chondral, articulation glénohumérale	81.85.19↔	Incision chirurgicale ouverte de l'os sous-chondral, coude
81.83.16↔	Plastie d'os spongieux sous-chondral sous arthroscopie, articulation acromioclaviculaire	81.85.20↔	Incision de l'os sous-chondral avec insertion d'implant acellulaire sous arthroscopie, coude
81.83.17↔	Plastie chirurgicale ouverte d'os spongieux sous-chondral, articulation acromioclaviculaire	81.85.21↔	Arthroplastie de résection du coude
81.83.18↔	Grefe de cartilage et implantation de tissu cultivé in vitro dans l'articulation glénohumérale, sous arthroscopie	81.85.30↔	Remplacement prothétique de la surface articulaire de l'humérus distal
81.83.19↔	Grefe de cartilage et implantation de tissu cultivé in vitro dans l'articulation glénohumérale, chirurgie ouverte	81.85.31↔	Autre réparation du coude, prothèse de la tête radiale
81.83.20↔	Grefe de cartilage et implantation de tissu cultivé in vitro dans l'articulation acromioclaviculaire, sous arthroscopie	81.85.32↔	Autre réparation du coude, prothèse de la tête cubitale
81.83.21↔	Grefe de cartilage et implantation de tissu cultivé in vitro dans l'articulation acromioclaviculaire, chirurgie ouverte	81.85.99↔	Autre réparation du coude, autre
81.83.22↔	Lissage arthroscopique du cartilage, articulation glénohumérale	81.90.00↔	Transplantation de chondrocytes, SAP
81.83.23↔	Lissage chirurgical ouvert du cartilage, articulation glénohumérale	81.90.10↔	Transplantation de chondrocytes autologues sur matrice dans une articulation, par arthroscopie
81.83.24↔	Lissage arthroscopique du cartilage, articulation acromioclaviculaire	81.90.20↔	Transplantation de chondrocytes autologues sur matrice dans une articulation, technique chirurgicale ouverte
81.83.25↔	Lissage chirurgical ouvert du cartilage, articulation acromioclaviculaire	81.90.99↔	Transplantation de chondrocytes, autre
81.83.26↔	Incision de l'os sous-chondral sous arthroscopie, articulation glénohumérale	81.93.00↔	Suture de capsule ou de ligament du membre supérieur, SAP
81.83.27↔	Incision chirurgicale ouverte de l'os sous-chondral, articulation glénohumérale	81.93.10↔	Suture de l'appareil ligamentaire de la clavicule
81.83.28↔	Incision de l'os sous-chondral sous arthroscopie, articulation acromioclaviculaire	81.93.20↔	Suture du ligament annulaire radio-cubital
81.83.29↔	Incision chirurgicale ouverte de l'os sous-chondral, articulation acromioclaviculaire	81.93.21↔	Suture de l'appareil ligamentaire radio-cubital distal
81.83.30↔	Incision de l'os sous-chondral avec insertion d'implant acellulaire sous arthroscopie, articulation glénohumérale	81.93.30↔	Suture de capsule ou de ligament, carpe et métacarpe
81.83.31↔	Incision de l'os sous-chondral avec insertion d'implant acellulaire sous arthroscopie, articulation acromioclaviculaire	81.93.99↔	Suture de capsule ou de ligament du membre supérieur, autre
81.83.32↔	Refixation arthroscopique du bourrelet glénoïdien	81.94↔	Suture de capsule ou de ligament de cheville et de pied
81.83.33↔	Elargissement arthroscopique de l'espace sous-acromial	81.95.00↔	Suture de capsule ou de ligament d'autre articulation du membre inférieur, SAP
81.83.34↔	Capsulorraphie avec fixation dans la cavité glénoïde sous arthroscopie	81.95.10↔	Suture de capsule ou de ligament d'autre articulation du membre inférieur, suture arthroscopique du ligament croisé antérieur
81.83.35↔	Incision chirurgicale ouverte de l'os sous-chondral avec insertion d'implant acellulaire, articulation glénohumérale	81.95.11↔	Suture de capsule ou de ligament d'autre articulation du membre inférieur, suture chirurgicale ouverte du ligament croisé antérieur
81.83.36↔	Incision chirurgicale ouverte de l'os sous-chondral avec insertion d'implant acellulaire, articulation acromioclaviculaire	81.95.12↔	Suture de capsule ou de ligament d'autre articulation du membre inférieur, suture arthroscopique du ligament croisé postérieur
81.83.39↔	Refixation et plastie de l'appareil capsulo-ligamentaire de l'épaule sous arthroscopie, autre	81.95.13↔	Suture de capsule ou de ligament d'autre articulation du membre inférieur, suture chirurgicale ouverte du ligament croisé postérieur
81.83.40↔	Arthroplastie de résection de l'épaule	81.95.14↔	Suture de capsule ou de ligament d'autre articulation du membre inférieur, suture arthroscopique de l'appareil capsulo-ligamentaire interne avec réparation méniscale
81.83.41↔	Refixation chirurgicale ouverte du bord inférieur du bourrelet glénoïdien (limbus)	81.95.15↔	Suture de capsule ou de ligament d'autre articulation du membre inférieur, suture chirurgicale ouverte de l'appareil capsulo-ligamentaire interne avec réparation méniscale
81.83.42↔	Plastie du bord antérieur et postérieur de la cavité glénoïde	81.95.16↔	Suture de capsule ou de ligament d'autre articulation du membre inférieur, suture arthroscopique de l'appareil capsulo-ligamentaire externe
81.83.43↔	Plastie antérieure et postérieure de la capsule glénoïde	81.95.17↔	Suture de capsule ou de ligament d'autre articulation du membre inférieur, suture chirurgicale ouverte de l'appareil capsulo-ligamentaire externe
81.83.44↔	Acromioplastie avec section du ligament coraco-acromial, chirurgie ouverte	81.95.18↔	Suture de capsule ou de ligament d'autre articulation du membre inférieur, suture chirurgicale ouverte de l'appareil capsulo-ligamentaire dorsal
81.83.49↔	Refixation et plastie chirurgicale ouverte de l'appareil capsulo-ligamentaire de l'épaule, autre	81.95.99↔	Suture de capsule ou de ligament d'autre articulation de membre inférieur, autre
81.83.99↔	Autre réparation de l'épaule, autre	81.96.00↔	Autre réparation d'articulation, SAP
81.84↔	Prothèse totale de coude	81.96.10↔	Autre réparation d'articulation, articulation sternoclaviculaire, SAP
81.85.00↔	Autre réparation du coude, SAP	81.96.11↔	Autre réparation d'articulation, articulation sternoclaviculaire, refixation d'un fragment ostéochondral sous arthroscopie
81.85.10↔	Refixation d'un fragment ostéochondral sous arthroscopie, coude	81.96.12↔	Autre réparation d'articulation, articulation sternoclaviculaire, refixation chirurgicale ouverte d'un fragment ostéochondral
81.85.11↔	Refixation chirurgicale ouverte d'un fragment ostéochondral, coude	81.96.13↔	Autre réparation d'articulation, articulation sternoclaviculaire, plastie d'os spongieux sous-chondral sous arthroscopie
81.85.12↔	Plastie d'os spongieux sous-chondral sous arthroscopie, coude	81.96.14↔	Autre réparation d'articulation, articulation sternoclaviculaire, plastie chirurgicale ouverte d'os spongieux sous-chondral
81.85.13↔	Plastie chirurgicale ouverte d'os spongieux sous-chondral, coude		

81.96.15↔	Autre réparation d'articulation, articulation sternoclaviculaire, greffe de cartilage et implantation de tissu cultivé in vitro, sous arthroscopie	81.96.41↔	Autre réparation d'articulation, articulation tibio-péronière supérieure, refixation d'un fragment ostéocondral sous arthroscopie
81.96.16↔	Autre réparation d'articulation, articulation sternoclaviculaire, greffe de cartilage et implantation de tissu cultivé in vitro, chirurgie ouverte	81.96.42↔	Autre réparation d'articulation, articulation tibio-péronière supérieure, refixation chirurgicale ouverte d'un fragment ostéocondral
81.96.17↔	Autre réparation d'articulation, articulation sternoclaviculaire, lissage arthroscopique du cartilage	81.96.43↔	Autre réparation d'articulation, articulation tibio-péronière supérieure, plastie d'os spongieux sous-chondral sous arthroscopie
81.96.18↔	Autre réparation d'articulation, articulation sternoclaviculaire, lissage du cartilage, chirurgie ouverte	81.96.44↔	Autre réparation d'articulation, articulation tibio-péronière supérieure, plastie chirurgicale ouverte d'os spongieux sous-chondral
81.96.19↔	Autre réparation d'articulation, articulation sternoclaviculaire, autre	81.96.45↔	Autre réparation d'articulation, articulation tibio-péronière supérieure, greffe de cartilage et implantation de tissu cultivé in vitro, sous arthroscopie
81.96.1a↔	Autre réparation d'articulation, articulation sternoclaviculaire, incision de l'os sous-chondral sous arthroscopie	81.96.46↔	Autre réparation d'articulation, articulation tibio-péronière supérieure, greffe de cartilage et implantation de tissu cultivé in vitro, chirurgie ouverte
81.96.1b↔	Autre réparation d'articulation, articulation sternoclaviculaire, incision chirurgicale ouverte de l'os sous-chondral	81.96.47↔	Autre réparation d'articulation, articulation tibio-péronière supérieure, lissage arthroscopique du cartilage
81.96.1c↔	Autre réparation d'articulation, articulation sternoclaviculaire, incision de l'os sous-chondral avec insertion d'implant acellulaire sous arthroscopie	81.96.48↔	Autre réparation d'articulation, articulation tibio-péronière supérieure, lissage chirurgical ouvert du cartilage
81.96.20↔	Autre réparation d'articulation, poignet, SAP	81.96.49↔	Autre réparation d'articulation, articulation tibio-péronière supérieure, autre
81.96.21↔	Autre réparation d'articulation, poignet, refixation d'un fragment ostéocondral sous arthroscopie	81.96.4a↔	Autre réparation d'articulation, articulation tibio-péronière supérieure, incision de l'os sous-chondral sous arthroscopie
81.96.22↔	Autre réparation d'articulation, poignet, refixation chirurgicale ouverte d'un fragment ostéocondral	81.96.4b↔	Autre réparation d'articulation, articulation tibio-péronière supérieure, incision chirurgicale ouverte de l'os sous-chondral
81.96.23↔	Autre réparation d'articulation, poignet, plastie d'os spongieux sous-chondral sous arthroscopie	81.96.4c↔	Autre réparation d'articulation, articulation tibio-péronière supérieure, incision de l'os sous-chondral avec insertion d'implant acellulaire sous arthroscopie
81.96.24↔	Autre réparation d'articulation, poignet, plastie chirurgicale ouverte d'os spongieux sous-chondral	81.96.50↔	Autre réparation d'articulation, articulation métatarsophalangienne, SAP
81.96.25↔	Autre réparation d'articulation, poignet, greffe de cartilage et implantation de tissu cultivé in vitro, sous arthroscopie	81.96.51↔	Autre réparation d'articulation, articulation métatarsophalangienne, refixation d'un fragment ostéocondral sous arthroscopie
81.96.26↔	Autre réparation d'articulation, poignet, greffe de cartilage et implantation de tissu cultivé in vitro, chirurgie ouverte	81.96.52↔	Autre réparation d'articulation, articulation métatarsophalangienne, refixation chirurgicale ouverte d'un fragment ostéocondral
81.96.27↔	Autre réparation d'articulation, poignet, lissage arthroscopique du cartilage	81.96.53↔	Autre réparation d'articulation, articulation métatarsophalangienne, plastie d'os spongieux sous-chondral sous arthroscopie
81.96.28↔	Autre réparation d'articulation, poignet, lissage chirurgical ouvert du cartilage	81.96.54↔	Autre réparation d'articulation, articulation métatarsophalangienne, plastie chirurgicale ouverte d'os spongieux sous-chondral
81.96.29↔	Autre réparation d'articulation, poignet, autre	81.96.55↔	Autre réparation d'articulation, articulation sacro-iliaque, greffe de cartilage et implantation de tissu cultivé in vitro, sous arthroscopie
81.96.2a↔	Autre réparation d'articulation, poignet, incision de l'os sous-chondral sous arthroscopie	81.96.56↔	Autre réparation d'articulation, articulation métatarsophalangienne, greffe de cartilage et implantation de tissu cultivé in vitro, chirurgie ouverte
81.96.2b↔	Autre réparation d'articulation, poignet, incision chirurgicale ouverte de l'os sous-chondral	81.96.57↔	Autre réparation d'articulation, articulation métatarsophalangienne, lissage arthroscopique du cartilage
81.96.2c↔	Autre réparation d'articulation, poignet, incision de l'os sous-chondral avec insertion d'implant acellulaire sous arthroscopie	81.96.58↔	Autre réparation d'articulation, articulation métatarsophalangienne, lissage chirurgical ouvert du cartilage
81.96.30↔	Autre réparation d'articulation, articulation sacro-iliaque, SAP	81.96.59↔	Autre réparation d'articulation, articulation métatarsophalangienne, autre
81.96.31↔	Autre réparation d'articulation, articulation sacro-iliaque, refixation d'un fragment ostéocondral sous arthroscopie	81.96.5a↔	Autre réparation d'articulation, articulation métatarsophalangienne, incision de l'os sous-chondral sous arthroscopie
81.96.32↔	Autre réparation d'articulation, articulation sacro-iliaque, refixation chirurgicale ouverte d'un fragment ostéocondral	81.96.5b↔	Autre réparation d'articulation, articulation métatarsophalangienne, incision chirurgicale ouverte de l'os sous-chondral
81.96.33↔	Autre réparation d'articulation, articulation sacro-iliaque, plastie d'os spongieux sous-chondral sous arthroscopie	81.96.5c↔	Autre réparation d'articulation, articulation métatarsophalangienne, incision de l'os sous-chondral avec insertion d'implant acellulaire sous arthroscopie
81.96.34↔	Autre réparation d'articulation, articulation sacro-iliaque, plastie chirurgicale ouverte d'os spongieux sous-chondral	81.96.60↔	Autre réparation d'articulation, orteil, SAP
81.96.35↔	Autre réparation d'articulation, articulation sacro-iliaque, greffe de cartilage et implantation de tissu cultivé in vitro, sous arthroscopie	81.96.61↔	Autre réparation d'articulation, orteil, refixation d'un fragment ostéocondral sous arthroscopie
81.96.36↔	Autre réparation d'articulation, articulation sacro-iliaque, greffe de cartilage et implantation de tissu cultivé in vitro, chirurgie ouverte	81.96.62↔	Autre réparation d'articulation, orteil, refixation chirurgicale ouverte d'un fragment ostéocondral
81.96.37↔	Autre réparation d'articulation, articulation sacro-iliaque, lissage arthroscopique du cartilage	81.96.63↔	Autre réparation d'articulation, orteil, plastie d'os spongieux sous-chondral sous arthroscopie
81.96.38↔	Autre réparation d'articulation, articulation sacro-iliaque, lissage chirurgical ouvert du cartilage		
81.96.39↔	Autre réparation d'articulation, articulation sacro-iliaque, autre		
81.96.3a↔	Autre réparation d'articulation, articulation sacro-iliaque, incision de l'os sous-chondral sous arthroscopie		
81.96.3b↔	Autre réparation d'articulation, articulation sacro-iliaque, incision chirurgicale ouverte de l'os sous-chondral		
81.96.3c↔	Autre réparation d'articulation, articulation sacro-iliaque, incision de l'os sous-chondral avec insertion d'implant acellulaire sous arthroscopie		
81.96.40↔	Autre réparation d'articulation, articulation tibio-péronière supérieure, SAP		

81.96.64↔	Autre réparation d'articulation, orteil, plastie chirurgicale ouverte d'os spongieux sous-chondral	81.96.92↔	Autre intervention de réparation et de plastie articulaire, refixation dans l'appareil capsulo-ligamentaire d'autres articulations
81.96.65↔	Autre réparation d'articulation, orteil, greffe de cartilage et implantation de tissu cultivé in vitro, sous arthroscopie	81.96.93↔	Autre intervention de réparation et de plastie articulaire, implantation/ablation de ménisque en collagène
81.96.66↔	Autre réparation d'articulation, orteil, greffe de cartilage et implantation de tissu cultivé in vitro, chirurgie ouverte	81.96.94↔	Autre intervention de réparation et de plastie articulaire, implantation/ablation de ménisque en collagène sous arthroscopie
81.96.67↔	Autre réparation d'articulation, orteil, lissage arthroscopique du cartilage	81.96.95↔	Autre intervention de réparation et de plastie articulaire, implantation d'endoprothèse d'articulation de membre supérieur, autre
81.96.68↔	Autre réparation d'articulation, orteil, lissage chirurgical ouvert du cartilage	81.96.96↔	Autre intervention de réparation et de plastie articulaire, insertion de spacers (p. ex. après ablation d'une endoprothèse)
81.96.69↔	Autre réparation d'articulation, orteil, autre	81.96.97↔	Autre intervention de réparation et de plastie articulaire, implantation complexe primaire/de remplacement d'une endoprothèse articulaire associée à l'implantation de matériel de substitution osseuse et/ou le remplacement d'articulations voisines
81.96.6a↔	Autre réparation d'articulation, orteil, incision de l'os sous-chondral sous arthroscopie	81.96.98↔	Autre intervention de réparation et de plastie articulaire, arthroplastie de résection du poignet
81.96.6b↔	Autre réparation d'articulation, orteil, incision chirurgicale ouverte de l'os sous-chondral	81.96.99↔	Autre réparation d'articulation, autre
81.96.6c↔	Autre réparation d'articulation, orteil, incision de l'os sous-chondral avec insertion d'implant acellulaire sous arthroscopie	81.96.9a↔	Autre intervention de réparation et de plastie articulaire, arthroplastie de résection d'articulation du pied
81.96.70↔	Autre réparation d'articulation, autres articulations du pied, SAP	81.96.9b↔	Autre intervention de réparation et de plastie articulaire, autre intervention de plastie articulaire
81.96.71↔	Autre réparation d'articulation, autres articulations du pied, refixation d'un fragment ostéochondral sous arthroscopie	81.97.00↔	Révision de prothèse articulaire du membre supérieur, SAP
81.96.72↔	Autre réparation d'articulation, autres articulations du pied, refixation chirurgicale ouverte d'un fragment ostéochondral	81.97.10↔	Révision de prothèse articulaire du membre supérieur, sans remplacement
81.96.73↔	Autre réparation d'articulation, autres articulations du pied, plastie d'os spongieux sous-chondral sous arthroscopie	81.97.11↔	Révision et remplacement de prothèse totale d'épaule
81.96.74↔	Autre réparation d'articulation, autres articulations du pied, plastie chirurgicale ouverte d'os spongieux sous-chondral	81.97.12↔	Révision et remplacement de prothèse de tête humérale
81.96.75↔	Autre réparation d'articulation, autres articulations du pied, greffe de cartilage et implantation de tissu cultivé in vitro, sous arthroscopie	81.97.13↔	Révision et remplacement de prothèse totale de coude
81.96.76↔	Autre réparation d'articulation, autres articulations du pied, greffe de cartilage et implantation de tissu cultivé in vitro, chirurgie ouverte	81.97.14↔	Révision et remplacement de prothèse de tête radiale
81.96.77↔	Autre réparation d'articulation, autres articulations du pied, lissage arthroscopique du cartilage	81.97.15↔	Révision et remplacement de prothèse de poignet
81.96.78↔	Autre réparation d'articulation, autres articulations du pied, lissage chirurgical ouvert du cartilage	81.97.16↔	Révision et remplacement d'endoprothèse d'articulation trapézo-métacarpienne du pouce
81.96.79↔	Autre réparation d'articulation, autres articulations du pied, autre	81.97.17↔	Révision et remplacement d'autre endoprothèse d'articulation de doigt
81.96.7a↔	Autre réparation d'articulation, autres articulations du pied, incision de l'os sous-chondral sous arthroscopie	81.97.99↔	Révision de prothèse articulaire de membre supérieur, autre
81.96.7b↔	Autre réparation d'articulation, autres articulations du pied, incision chirurgicale ouverte de l'os sous-chondral	81.99.00↔	Autres opérations des articulations, SAP
81.96.7c↔	Autre réparation d'articulation, autres articulations du pied, incision de l'os sous-chondral avec insertion d'implant acellulaire sous arthroscopie	81.99.10↔	Révision arthroscopique d'articulation, SAP
81.96.80↔	Autre réparation d'articulation, autre site spécifié, SAP	81.99.11↔	Révision arthroscopique d'articulation, articulation glénohumérale
81.96.81↔	Autre réparation d'articulation, autre site spécifié, refixation d'un fragment ostéochondral sous arthroscopie	81.99.12↔	Révision arthroscopique d'articulation, articulation acromioclaviculaire
81.96.82↔	Autre réparation d'articulation, autre site spécifié, refixation chirurgicale ouverte d'un fragment ostéochondral	81.99.13↔	Révision arthroscopique d'articulation, articulation sternoclaviculaire
81.96.83↔	Autre réparation d'articulation, autre site spécifié, plastie d'os spongieux sous-chondral sous arthroscopie	81.99.14↔	Révision arthroscopique d'articulation, coude
81.96.84↔	Autre réparation d'articulation, autre site spécifié, plastie chirurgicale ouverte d'os spongieux sous-chondral	81.99.15↔	Révision arthroscopique d'articulation, poignet
81.96.85↔	Autre réparation d'articulation, autre site spécifié, greffe de cartilage et implantation de tissu cultivé in vitro, sous arthroscopie	81.99.16↔	Révision arthroscopique d'articulation, articulation sacro-iliaque
81.96.86↔	Autre réparation d'articulation, autre site spécifié, greffe de cartilage et implantation de tissu cultivé in vitro, chirurgie ouverte	81.99.17↔	Révision arthroscopique d'articulation, symphyse
81.96.87↔	Autre réparation d'articulation, autre site spécifié, lissage arthroscopique du cartilage	81.99.18↔	Révision arthroscopique d'articulation, hanche
81.96.88↔	Autre réparation d'articulation, autre site spécifié, lissage chirurgical ouvert du cartilage	81.99.19↔	Révision arthroscopique d'articulation, autre
81.96.89↔	Autre réparation d'articulation, autre site spécifié, autre	81.99.1a↔	Révision arthroscopique d'articulation, genou
81.96.8a↔	Autre réparation d'articulation, autre site spécifié, incision de l'os sous-chondral sous arthroscopie	81.99.1b↔	Révision arthroscopique d'articulation, articulation tibio-péronière supérieure
81.96.8b↔	Autre réparation d'articulation, autre site spécifié, incision chirurgicale ouverte de l'os sous-chondral	81.99.1c↔	Révision arthroscopique d'articulation, articulation talo-crurale
81.96.8c↔	Autre réparation d'articulation, autre site spécifié, incision de l'os sous-chondral avec insertion d'implant acellulaire sous arthroscopie	81.99.1d↔	Révision arthroscopique d'articulation, articulation sous-talaire
81.96.90↔	Autre intervention de réparation et de plastie articulaire, SAP	81.99.1e↔	Révision arthroscopique d'articulation, pied et orteil, autre
81.96.91↔	Autre intervention de réparation et de plastie articulaire, suture de ligament capsulaire ou collatéral	81.99.1f↔	Révision arthroscopique d'articulation, articulation métatarsophalangienne
		81.99.1g↔	Révision arthroscopique d'articulation, orteil
		81.99.20↔	Révision chirurgicale ouverte d'articulation, SAP
		81.99.21↔	Révision chirurgicale ouverte d'articulation, articulation glénohumérale
		81.99.22↔	Révision chirurgicale ouverte d'articulation, articulation acromioclaviculaire
		81.99.23↔	Révision chirurgicale ouverte d'articulation, articulation sternoclaviculaire
		81.99.24↔	Révision chirurgicale ouverte d'articulation, coude
		81.99.25↔	Révision chirurgicale ouverte d'articulation, poignet
		81.99.26↔	Révision chirurgicale ouverte d'articulation, articulation sacro-iliaque

81.99.27↔	Révision chirurgicale ouverte d'articulation, symphyse	81.99.52↔	Arthrorise et fixation temporaire d'une articulation, articulation acromioclaviculaire
81.99.28↔	Révision chirurgicale ouverte d'articulation, hanche	81.99.53↔	Arthrorise et fixation temporaire d'une articulation, articulation sternoclaviculaire
81.99.29↔	Révision chirurgicale ouverte d'articulation, autre	81.99.54↔	Arthrorise et fixation temporaire d'une articulation, coude
81.99.2a↔	Révision chirurgicale ouverte d'articulation, genou	81.99.55↔	Arthrorise et fixation temporaire d'une articulation, poignet
81.99.2b↔	Révision chirurgicale ouverte d'articulation, articulation tibio-péronière supérieure	81.99.56↔	Arthrorise et fixation temporaire d'une articulation, articulation sacro-iliaque
81.99.2c↔	Révision chirurgicale ouverte d'articulation, articulation talo-crurale	81.99.57↔	Arthrorise et fixation temporaire d'une articulation, symphyse
81.99.2d↔	Révision chirurgicale ouverte d'articulation, articulation sous-talaire	81.99.58↔	Arthrorise et fixation temporaire d'une articulation, hanche
81.99.2e↔	Révision chirurgicale ouverte d'articulation, pied et orteil, autre	81.99.59↔	Arthrorise et fixation temporaire d'une articulation, autre
81.99.2f↔	Révision chirurgicale ouverte d'articulation, articulation métatarsophalangienne	81.99.5a↔	Arthrorise et fixation temporaire d'une articulation, genou
81.99.2g↔	Révision chirurgicale ouverte d'articulation, orteil	81.99.5b↔	Arthrorise et fixation temporaire d'une articulation, articulation tibio-péronière supérieure
81.99.30↔	Opérations arthroscopiques de cartilage articulaire, SAP	81.99.5c↔	Arthrorise et fixation temporaire d'une articulation, articulation talo-crurale
81.99.31↔	Opération arthroscopique de cartilage articulaire, articulation glénohumérale	81.99.5d↔	Arthrorise et fixation temporaire d'une articulation, articulation sous-talaire
81.99.32↔	Opération arthroscopique de cartilage articulaire, articulation acromioclaviculaire	81.99.5e↔	Arthrorise et fixation temporaire d'une articulation, pied et orteil, autre
81.99.33↔	Opération arthroscopique de cartilage articulaire, articulation sternoclaviculaire	81.99.5f↔	Arthrorise et fixation temporaire d'une articulation, articulation métatarsophalangienne
81.99.34↔	Opération arthroscopique de cartilage articulaire, coude	81.99.5g↔	Arthrorise et fixation temporaire d'une articulation, orteil
81.99.35↔	Opération arthroscopique de cartilage articulaire, poignet	81.99.80↔	Autres opérations arthroscopiques d'articulations, SAP
81.99.36↔	Opération arthroscopique de cartilage articulaire, articulation sacro-iliaque	81.99.81↔	Autre opération arthroscopique d'articulation, poignet
81.99.37↔	Opération arthroscopique de cartilage articulaire, symphyse	81.99.82↔	Autre opération arthroscopique d'articulation, genou
81.99.38↔	Opération arthroscopique de cartilage articulaire, hanche	81.99.83↔	Autre opération arthroscopique d'articulation, articulation talo-crurale
81.99.39↔	Opération arthroscopique de cartilage articulaire, autre	81.99.89↔	Autre opération arthroscopique d'articulation, autre
81.99.3a↔	Opération arthroscopique de cartilage articulaire et de ménisque, genou	81.99.90↔	Autres opérations chirurgicales ouvertes d'articulation et de cartilage articulaire, SAP
81.99.3b↔	Opération arthroscopique de cartilage articulaire, articulation tibio-péronière supérieure	81.99.91↔	Autre opération chirurgicale ouverte d'articulation et de cartilage articulaire, articulation glénohumérale
81.99.3c↔	Opération arthroscopique de cartilage articulaire, articulation talo-crurale	81.99.92↔	Autre opération chirurgicale ouverte d'articulation et de cartilage articulaire, articulation acromioclaviculaire
81.99.3d↔	Opération arthroscopique de cartilage articulaire, articulation sous-talaire	81.99.93↔	Autre opération chirurgicale ouverte d'articulation et de cartilage articulaire, articulation sternoclaviculaire
81.99.3e↔	Opération arthroscopique de cartilage articulaire, pied et orteil, autre	81.99.94↔	Autre opération chirurgicale ouverte d'articulation et de cartilage articulaire, coude
81.99.3f↔	Opération arthroscopique de cartilage articulaire, articulation métatarsophalangienne	81.99.95↔	Autre opération chirurgicale ouverte d'articulation et de cartilage articulaire, articulation radio-cubitale supérieure
81.99.3g↔	Opération arthroscopique de cartilage articulaire, orteil	81.99.96↔	Autre opération chirurgicale ouverte d'articulation et de cartilage articulaire, poignet
81.99.40↔	Opération chirurgicale ouverte de cartilage articulaire, SAP	81.99.97↔	Autre opération chirurgicale ouverte d'articulation et de cartilage articulaire, articulation sacro-iliaque
81.99.41↔	Opération chirurgicale ouverte de cartilage articulaire, articulation glénohumérale	81.99.98↔	Autre opération chirurgicale ouverte d'articulation et de cartilage articulaire, hanche
81.99.42↔	Opération chirurgicale ouverte de cartilage articulaire, articulation acromioclaviculaire	81.99.99↔	Autres opérations d'articulations, autre
81.99.43↔	Opération chirurgicale ouverte de cartilage articulaire, articulation sternoclaviculaire	81.99.9a↔	Autre opération chirurgicale ouverte d'articulation et de cartilage articulaire, articulation tibio-péronière supérieure
81.99.44↔	Opération chirurgicale ouverte de cartilage articulaire, coude	81.99.9b↔	Autre opération chirurgicale ouverte d'articulation et de cartilage articulaire, articulation talo-crurale
81.99.45↔	Opération chirurgicale ouverte de cartilage articulaire, poignet	81.99.9c↔	Autre opération chirurgicale ouverte d'articulation et de cartilage articulaire, articulation sous-talaire
81.99.46↔	Opération chirurgicale ouverte de cartilage articulaire, articulation sacro-iliaque	81.99.9e↔	Autre opération chirurgicale ouverte d'articulation et de cartilage articulaire, pied et orteil, autre
81.99.47↔	Opération chirurgicale ouverte de cartilage articulaire, symphyse	81.99.9f↔	Autre opération chirurgicale ouverte d'articulation et de cartilage articulaire, articulation métatarsophalangienne
81.99.48↔	Opération chirurgicale ouverte de cartilage articulaire, hanche	81.99.9g↔	Autre opération chirurgicale ouverte d'articulation et de cartilage articulaire, orteil
81.99.49↔	Opération chirurgicale ouverte de cartilage articulaire, autre	82.01.00↔	Exploration de gaine tendineuse de la main, SAP
81.99.4a↔	Opération chirurgicale ouverte de cartilage articulaire et de ménisque, genou	82.01.10↔	Exploration de gaine tendineuse de la main, extenseurs
81.99.4b↔	Opération chirurgicale ouverte de cartilage articulaire, articulation tibio-péronière supérieure	82.01.11↔	Exploration de gaine tendineuse de la main, fléchisseurs
81.99.4c↔	Opération chirurgicale ouverte de cartilage articulaire, articulation talo-crurale	82.01.99↔	Exploration de gaine tendineuse de la main, autre
81.99.4d↔	Opération chirurgicale ouverte de cartilage articulaire, articulation sous-talaire	82.02↔	Myotomie de la main
81.99.4e↔	Opération chirurgicale ouverte de cartilage articulaire, pied et orteil, autre	82.03↔	Bursotomie de la main
81.99.4f↔	Opération chirurgicale ouverte de cartilage articulaire, articulation métatarsophalangienne	82.04↔	Incision et drainage de l'espace palmaire ou thénarien
81.99.4g↔	Opération chirurgicale ouverte de cartilage articulaire, orteil	82.09.00↔	Autre incision de tissu mou de la main, SAP
81.99.50↔	Arthrorise et fixation temporaire d'une articulation, SAP	82.09.10↔	Autre incision de tissu mou de la main, synovectomie de la main
81.99.51↔	Arthrorise et fixation temporaire d'une articulation, articulation glénohumérale	82.09.99↔	Autre incision de tissu mou de la main, autre
		82.11.00↔	Ténotomie de la main, SAP
		82.11.10↔	Ténotomie percutanée de la main, poignet

82.11.11↔	Ténotomie percutanée de la main, doigt	82.89.10↔	Plastie de gaine tendineuse de la main
82.11.20↔	Ténotomie chirurgicale ouverte de la main	82.89.11↔	Refixation osseuse de ligaments, carpe / métacarpe
82.11.99↔	Ténotomie de la main, autre	82.89.12↔	Refixation osseuse d'autres ligaments de la main
82.12↔	Fasciotomie de la main	82.89.13↔	Distraction des parties molles pour couverture d'articulation lors d'anomalies congénitales de la main
82.19.00↔	Autre section de tissu mou de la main, SAP	82.89.14↔	Radialisation lors d'anomalies congénitales de la main
82.19.10↔	Autre section de tissu mou de la main, section de muscles de la main	82.89.15↔	Résection de resserrements avec reconstruction plastique lors d'anomalies congénitales de la main
82.19.99↔	Autre section de tissu mou de la main, autre	82.89.16↔	Transfert d'orteil à doigt
82.21↔	Excision de lésion de la gaine tendineuse de la main	82.89.99↔	Autre opération plastique de la main, autre
82.22↔	Excision de lésion de muscle de la main	82.91↔	Lyse d'adhérence de la main
82.29↔	Excision d'autres lésions de tissu mou de la main	82.99.00↔	Autres opérations de muscle, tendon et fascia, main, SAP
82.31↔	Bursectomie de la main	82.99.10↔	Autres opérations de tendon de la main
82.32↔	Excision de tendon de la main pour greffe	82.99.20↔	Autres opérations de fascia de la main
82.33↔	Autre excision de tendon de la main	82.99.30↔	Autres opérations de muscle de la main
82.34↔	Excision de muscle ou de fascia de la main pour greffe (transfert)	82.99.99↔	Autres opérations de muscle, tendon et fascia, main, autre
82.35.00↔	Autre fasciectomie de la main, SAP	83.01.00↔	Exploration de gaine tendineuse, SAP
82.35.10↔	Fasciectomie du creux palmaire	83.01.10↔	Exploration de gaine tendineuse, tête et cou
82.35.11↔	Fasciectomie de main et de doigt avec neurolyse	83.01.11↔	Exploration de gaine tendineuse, épaule et aisselle
82.35.12↔	Fasciectomie de main et de doigt avec neurolyse et artériolyse	83.01.12↔	Exploration de gaine tendineuse, bras et coude
82.35.13↔	Fasciectomie de main et de doigt avec arthrolyse	83.01.13↔	Exploration de gaine tendineuse, avant-bras
82.35.99↔	Autre fasciectomie de la main, autre	83.01.14↔	Exploration de gaine tendineuse, paroi thoracique et dos
82.36↔	Autre myectomie de la main	83.01.15↔	Exploration de gaine tendineuse, région inguino-génitale et fesses
82.39.00↔	Autre excision de tissu mou de la main, SAP	83.01.16↔	Exploration de gaine tendineuse, membre inférieur
82.39.10↔	Autre excision de tissu mou de la main, excision de gaines tendineuses de la main	83.01.19↔	Exploration de gaine tendineuse, autre site
82.39.99↔	Autre excision de tissu mou de la main, autre	83.01.99↔	Exploration de gaine tendineuse, autre
82.41↔	Suture de gaine de tendon de la main	83.02.00↔	Myotomie, SAP
82.42↔	Suture différée de tendon fléchisseur de la main	83.02.10↔	Myotomie, tête et cou
82.43↔	Suture différée d'autre tendon de la main	83.02.11↔	Myotomie, épaule et aisselle
82.44↔	Autre suture de tendon fléchisseur de la main	83.02.12↔	Myotomie, bras et coude
82.45↔	Autre suture d'autre tendon de la main	83.02.13↔	Myotomie, avant-bras
82.46.00↔	Suture de muscle ou de fascia de la main, SAP	83.02.14↔	Myotomie, paroi thoracique, abdomen et dos
82.46.10↔	Suture de fascia de la main	83.02.15↔	Myotomie, région inguino-génitale et fesses
82.46.20↔	Suture de muscle de la main	83.02.16↔	Myotomie, membre inférieur
82.46.99↔	Suture de muscle ou de fascia de la main, autre	83.02.19↔	Myotomie, autre site
82.51↔	Avancement de tendon de la main	83.02.99↔	Myotomie, autre
82.52↔	Recul de tendon de la main	83.03.00↔	Bursotomie, SAP
82.53↔	Réinsertion de tendon de la main	83.03.10↔	Bursotomie, tête et cou
82.54↔	Réinsertion de muscle de la main	83.03.11↔	Bursotomie, épaule et aisselle
82.55↔	Autre changement de longueur de muscle ou tendon de main	83.03.12↔	Bursotomie, bras et coude
82.56↔	Autre transfert ou greffe de tendon de la main	83.03.13↔	Bursotomie, avant-bras
82.57.00↔	Autre transfert d'autre tendon de la main, SAP	83.03.14↔	Bursotomie, paroi thoracique, abdomen et dos
82.57.10↔	Autre transfert d'autre tendon de la main, transfert de tendon fléchisseur de la main	83.03.15↔	Bursotomie, région inguino-génitale et fesses
82.57.99↔	Autre transfert d'autre tendon de la main, autre	83.03.16↔	Bursotomie, membre inférieur
82.58↔	Autre transfert ou lambeau musculaire de la main	83.03.19↔	Bursotomie, autre site
82.59↔	Autre transposition de muscle de la main	83.03.99↔	Bursotomie, autre
82.61↔	Pollicisation (avec transfert de nerfs et de vaisseaux)	83.09.00↔	Autre incision de tissu mou, SAP
82.69↔	Autre reconstruction du pouce	83.09.10↔	Extraction de corps étranger de muscle, de tendon et de fascia, tête et cou
82.71↔	Reconstruction de poulie de tendon	83.09.11↔	Extraction de corps étranger de muscle, de tendon et de fascia, épaule et aisselle
82.72.00↔	Opération plastique de la main avec greffe de muscle ou de fascia, SAP	83.09.12↔	Extraction de corps étranger de muscle, de tendon et de fascia, bras et coude
82.72.10↔	Opération plastique avec greffe de muscle ou de fascia, un doigt	83.09.13↔	Extraction de corps étranger de muscle, de tendon et de fascia, avant-bras
82.72.11↔	Opération plastique avec greffe de muscle ou de fascia, autres parties de la main	83.09.14↔	Extraction de corps étranger de muscle, de tendon et de fascia, paroi thoracique, abdomen et dos
82.72.99↔	Opération plastique de la main avec greffe de muscle ou de fascia, autre	83.09.15↔	Extraction de corps étranger de muscle, de tendon et de fascia, région inguino-génitale et fesses
82.79↔	Opération plastique de main avec autre greffe ou implant	83.09.16↔	Extraction de corps étranger de muscle, de tendon et de fascia, membre inférieur
82.81↔	Transfert de doigt, sauf le pouce	83.09.19↔	Extraction de corps étranger de muscle, de tendon et de fascia, autre site
82.82↔	Réparation de main en pince de homard	83.09.90↔	Autre incision de tissu mou, tête et cou
82.83↔	Réparation de macrodactylie	83.09.91↔	Autre incision de tissu mou, épaule et aisselle
82.84↔	Réparation de doigt en maillet	83.09.92↔	Autre incision de tissu mou, bras et coude
82.85↔	Autre ténodèse de la main	83.09.93↔	Autre incision de tissu mou, avant-bras
82.86.00↔	Autre ténoplastie de la main, SAP	83.09.94↔	Autre incision de tissu mou, paroi thoracique, abdomen et dos
82.86.10↔	Ténoplastie, transfert de tendons fléchisseurs de la main	83.09.95↔	Autre incision de tissu mou, région inguino-génitale et fesses
82.86.11↔	Constitution de matériel de greffe pour tendons de la main	83.09.96↔	Autre incision de tissu mou, membre inférieur
82.86.12↔	Révision de greffe de tendon de la main (sans remplacement)		
82.86.13↔	Remplacement d'implant tendineux de la main		
82.86.99↔	Autre ténoplastie de la main, autre		
82.89.00↔	Autre opération plastique de la main, SAP		

83.09.97↔	Autre incision de tissu mou, autre site	83.19.91↔	Autre section de tissu mou, épaule et aisselle
83.09.99↔	Autre incision de tissu mou, autre	83.19.92↔	Autre section de tissu mou, bras et coude
83.11↔	Ténotomie du tendon d'Achille	83.19.93↔	Autre section de tissu mou, avant-bras
83.12↔	Ténotomie des adducteurs de la hanche	83.19.94↔	Autre section de tissu mou, paroi thoracique, abdomen et dos
83.13.00↔	Autre ténotomie, SAP	83.19.95↔	Autre section de tissu mou, région inguino-génitale et fesses
83.13.10↔	Incision de tendon, tête et cou	83.19.96↔	Autre section de tissu mou, membre inférieur
83.13.11↔	Incision de tendon, épaule et aisselle	83.19.97↔	Autre section de tissu mou, autre site
83.13.12↔	Incision de tendon, bras et coude	83.19.99↔	Autre section de tissu mou, autre
83.13.13↔	Incision de tendon, avant-bras	83.21.00↔	Biopsie de tissu mou, SAP
83.13.14↔	Incision de tendon, paroi thoracique, abdomen et dos	83.21.10↔	Biopsie de tissu mou, biopsie percutanée (à l'aiguille) de tissu mou
83.13.15↔	Incision de tendon, région inguino-génitale et fesses	83.21.11↔	Biopsie ouverte de tissu mou
83.13.16↔	Incision de tendon, membre inférieur	83.21.20↔	Biopsie de tissu mou, biopsie percutanée (à l'aiguille) de muscle
83.13.19↔	Incision de tendon, autre site	83.21.21↔	Biopsie ouverte de muscle
83.13.20↔	Section de tendon, tête et cou	83.21.30↔	Biopsie de tissu mou, biopsie de bourse séreuse
83.13.21↔	Section de tendon, épaule et aisselle	83.21.99↔	Biopsie de tissu mou, autre
83.13.22↔	Section de tendon, bras et coude	83.31.00↔	Excision de lésion de gaine tendineuse, SAP
83.13.23↔	Section de tendon, avant-bras	83.31.10↔	Excision de lésion de gaine tendineuse, tête et cou
83.13.24↔	Section de tendon, paroi thoracique, abdomen et dos	83.31.11↔	Excision de lésion de gaine tendineuse, épaule et aisselle
83.13.25↔	Section de tendon, région inguino-génitale et fesses	83.31.12↔	Excision de lésion de gaine tendineuse, bras et coude
83.13.26↔	Section de tendon, membre inférieur	83.31.13↔	Excision de lésion de gaine tendineuse, avant-bras
83.13.29↔	Section de tendon, autre site	83.31.14↔	Excision de lésion de gaine tendineuse, paroi thoracique, abdomen et dos
83.13.99↔	Autre ténotomie, autre	83.31.15↔	Excision de lésion de gaine tendineuse, région inguino-génitale et fesses
83.14.00↔	Fasciotomie ou aponévrotomie, SAP	83.31.16↔	Excision de lésion de gaine tendineuse, membre inférieur
83.14.10↔	Fasciotomie ou aponévrotomie, tête et cou	83.31.19↔	Excision de lésion de gaine tendineuse, autre site
83.14.11↔	Fasciotomie ou aponévrotomie, épaule et aisselle	83.31.99↔	Excision de lésion de gaine tendineuse, autre
83.14.12↔	Fasciotomie ou aponévrotomie, bras et coude	83.32.00↔	Excision de lésion de muscle, SAP
83.14.13↔	Fasciotomie ou aponévrotomie, avant-bras	83.32.10↔	Excision de lésion de muscle, tête et cou
83.14.14↔	Fasciotomie ou aponévrotomie, paroi thoracique, abdomen et dos	83.32.11↔	Excision de lésion de muscle, épaule et bras
83.14.15↔	Fasciotomie ou aponévrotomie, région inguino-génitale et fesses	83.32.12↔	Excision de lésion de muscle, paroi thoracique, abdomen et dos
83.14.16↔	Fasciotomie ou aponévrotomie, membre inférieur	83.32.13↔	Excision de lésion de muscle, région inguino-génitale et fesses
83.14.19↔	Fasciotomie ou aponévrotomie, autre site	83.32.14↔	Excision de lésion de muscle, membre inférieur
83.14.99↔	Fasciotomie ou aponévrotomie, autre	83.32.19↔	Excision de lésion de muscle, autre site
83.19.00↔	Autre section de tissu mou, SAP	83.32.99↔	Excision de lésion de muscle, autre
83.19.10↔	Section de muscle, tête et cou	83.39.00↔	Excision de lésion d'autre tissu mou, SAP
83.19.11↔	Section de muscle, épaule et aisselle	83.39.10↔	Excision de lésion d'un tendon de la tête et du cou
83.19.12↔	Section de muscle, bras et coude	83.39.11↔	Excision de lésion de tendon, épaule et bras
83.19.13↔	Section de muscle, avant-bras	83.39.12↔	Excision de lésion de tendon, paroi thoracique, abdomen et dos
83.19.14↔	Section de muscle, paroi thoracique, abdomen et dos	83.39.13↔	Excision de lésion de tendon, région inguino-génitale et fesses
83.19.15↔	Section de muscle, région inguino-génitale et fesses	83.39.14↔	Excision de lésion de tendon, membre inférieur
83.19.16↔	Section de muscle, membre inférieur	83.39.19↔	Excision de lésion de tendon, autre site
83.19.19↔	Section de muscle, autre site	83.39.20↔	Excision de lésion de fascia, tête et cou
83.19.20↔	Désinsertion de muscle, de tendon et de fascia, tête et cou	83.39.21↔	Excision de lésion de fascia, épaule et bras
83.19.21↔	Désinsertion de muscle, de tendon et de fascia, épaule et aisselle	83.39.22↔	Excision de lésion de fascia, paroi thoracique, abdomen et dos
83.19.22↔	Désinsertion de muscle, de tendon et de fascia, bras et coude	83.39.23↔	Excision de lésion de fascia, région inguino-génitale et fesses
83.19.23↔	Désinsertion de muscle, de tendon et de fascia, avant-bras	83.39.24↔	Excision de lésion de fascia, membre inférieur
83.19.24↔	Désinsertion de muscle, de tendon et de fascia, paroi thoracique, abdomen et dos	83.39.29↔	Excision de lésion de fascia, autre site
83.19.25↔	Désinsertion de muscle, de tendon et de fascia, région inguino-génitale et fesses	83.39.99↔	Excision de lésion d'autre tissu mou, autre
83.19.26↔	Désinsertion de muscle, de tendon et de fascia, membre inférieur	83.41↔	Excision (prélèvement) de tendon pour greffe
83.19.29↔	Désinsertion de muscle, de tendon et de fascia, autre site	83.42.00↔	Autre ténectomie [Autre excision tendineuse ou de gaine tendineuse], SAP
83.19.30↔	Section de pédicule de lambeau après plastie de lambeau, tête et cou	83.42.10↔	Autre ténectomie, tête et cou
83.19.31↔	Section de pédicule de lambeau après plastie de lambeau, épaule et aisselle	83.42.11↔	Autre ténectomie, épaule et aisselle
83.19.32↔	Section de pédicule de lambeau après plastie de lambeau, bras et coude	83.42.12↔	Autre ténectomie, bras et coude
83.19.33↔	Section de pédicule de lambeau après plastie de lambeau, avant-bras	83.42.13↔	Autre ténectomie, avant-bras
83.19.34↔	Section de pédicule de lambeau après plastie de lambeau, paroi thoracique, abdomen et dos	83.42.14↔	Autre ténectomie, paroi thoracique, abdomen et dos
83.19.35↔	Section de pédicule de lambeau après plastie de lambeau, région inguino-génitale et fesses	83.42.15↔	Autre ténectomie, région inguino-génitale et fesses
83.19.36↔	Section de pédicule de lambeau après plastie de lambeau, membre inférieur	83.42.16↔	Autre ténectomie, membre inférieur
83.19.39↔	Section de pédicule de lambeau après plastie de lambeau, autre site	83.42.19↔	Autre ténectomie, autre site
83.19.90↔	Autre section de tissu mou, tête et cou	83.42.99↔	Autre ténectomie, autre
		83.43.00↔	Excision (prélèvement) de muscle ou de fascia pour greffe, SAP
		83.43.10↔	Prélèvement de lambeau myocutané pour greffe
		83.43.11↔	Prélèvement de lambeau ostéomyocutané ou ostéofasciocutané pour greffe
		83.43.12↔	Prélèvement d'autre lambeau microvascularisé et anastomosé de muscle ou de fascia pour greffe
		83.43.99↔	Excision (prélèvement) de muscle ou de fascia pour greffe, autre
		83.44.00↔	Autre fasciectomie, SAP

83.44.10↔	Autre fasciectomie, tête et cou	83.62.14↔	Suture différée de tendon, paroi thoracique, abdomen et dos
83.44.11↔	Autre fasciectomie, épaule et aisselle	83.62.15↔	Suture différée de tendon, région inguino-génitale et fesses
83.44.12↔	Autre fasciectomie, bras et coude	83.62.16↔	Suture différée de tendon, membre inférieur
83.44.13↔	Autre fasciectomie, avant-bras	83.62.19↔	Suture différée de tendon, autre site
83.44.14↔	Autre fasciectomie, paroi thoracique, abdomen et dos	83.62.99↔	Suture différée de tendon, autre
83.44.15↔	Autre fasciectomie, région inguino-génitale et fesses	83.63↔	Réparation de la coiffe des rotateurs
83.44.16↔	Autre fasciectomie, membre inférieur	83.64.00↔	Autre suture de tendon, SAP
83.44.19↔	Autre fasciectomie, autre site	83.64.10↔	Autre suture de tendon, tête et cou
83.44.99↔	Autre fasciectomie, autre	83.64.11↔	Autre suture de tendon, épaule et aisselle
83.45.00↔	Autre myectomie, SAP	83.64.12↔	Autre suture de tendon, bras et coude
83.45.10↔	Autre myectomie, tête et cou	83.64.13↔	Autre suture de tendon, avant-bras
83.45.11↔	Autre myectomie, épaule et aisselle	83.64.14↔	Autre suture de tendon, paroi thoracique, abdomen et dos
83.45.12↔	Autre myectomie, bras et coude	83.64.15↔	Autre suture de tendon, région inguino-génitale et fesses
83.45.13↔	Autre myectomie, avant-bras	83.64.16↔	Autre suture de tendon, membre inférieur
83.45.14↔	Autre myectomie, paroi thoracique, abdomen et dos	83.64.19↔	Autre suture de tendon, autre site
83.45.15↔	Autre myectomie, région inguino-génitale et fesses	83.64.99↔	Autre suture de tendon, autre
83.45.16↔	Autre myectomie, membre inférieur	83.65.00↔	Autre suture de muscle ou de fascia, SAP
83.45.19↔	Autre myectomie, autre site	83.65.10↔	Autre suture de muscle ou de fascia, tête et cou
83.45.99↔	Autre myectomie, autre	83.65.11↔	Autre suture de muscle ou de fascia, épaule et aisselle
83.49.00↔	Autre excision de tissu mou, SAP	83.65.12↔	Autre suture de muscle ou de fascia, bras et coude
83.49.10↔	Excision de gaine tendineuse, tête et cou	83.65.13↔	Autre suture de muscle ou de fascia, avant-bras
83.49.11↔	Excision de gaine tendineuse, épaule et aisselle	83.65.14↔	Autre suture de muscle ou de fascia, paroi thoracique, abdomen et dos
83.49.12↔	Excision de gaine tendineuse, bras et coude	83.65.15↔	Autre suture de muscle ou de fascia, région inguino-génitale et fesses
83.49.13↔	Excision de gaine tendineuse, avant-bras	83.65.16↔	Autre suture de muscle ou de fascia, membre inférieur
83.49.14↔	Excision de gaine tendineuse, paroi thoracique et dos	83.65.19↔	Autre suture de muscle, tendon et fascia, autre site
83.49.15↔	Excision de gaine tendineuse, région inguino-génitale et fesses	83.65.99↔	Autre suture de muscle ou de fascia, autre
83.49.16↔	Excision de gaine tendineuse, membre inférieur	83.71.00↔	Avancement de tendon, SAP
83.49.19↔	Excision de gaine tendineuse, autre site	83.71.10↔	Avancement de tendon, tête et cou
83.49.20↔	Résection compartimentale, tête et cou	83.71.11↔	Avancement de tendon, épaule et aisselle
83.49.21↔	Résection compartimentale, épaule et aisselle	83.71.12↔	Avancement de tendon, bras et coude
83.49.22↔	Résection compartimentale, bras et coude	83.71.13↔	Avancement de tendon, avant-bras
83.49.23↔	Résection compartimentale, avant-bras	83.71.14↔	Avancement de tendon, paroi thoracique, abdomen et dos
83.49.24↔	Résection compartimentale, paroi thoracique, abdomen et dos	83.71.15↔	Avancement de tendon, région inguino-génitale et fesses
83.49.25↔	Résection compartimentale, région inguino-génitale et fesses	83.71.16↔	Avancement de tendon, membre inférieur
83.49.26↔	Résection compartimentale, membre inférieur	83.71.19↔	Avancement de tendon, autre site
83.49.29↔	Résection compartimentale, autre site	83.71.99↔	Avancement de tendon, autre
83.49.30↔	Autre excision de tissu mou, tête et cou	83.72.00↔	Recul de tendon, SAP
83.49.31↔	Autre excision de tissu mou, épaule et aisselle	83.72.10↔	Recul de tendon, tête et cou
83.49.32↔	Autre excision de tissu mou, bras et coude	83.72.11↔	Recul de tendon, épaule et aisselle
83.49.33↔	Autre excision de tissu mou, avant-bras	83.72.12↔	Recul de tendon, bras et coude
83.49.34↔	Autre excision de tissu mou, paroi thoracique, abdomen et dos	83.72.13↔	Recul de tendon, avant-bras
83.49.35↔	Autre excision de tissu mou, région inguino-génitale et fesses	83.72.14↔	Recul de tendon, paroi thoracique, abdomen et dos
83.49.36↔	Autre excision de tissu mou, membre inférieur	83.72.15↔	Recul de tendon, région inguino-génitale et fesses
83.49.39↔	Autre excision de tissu mou, autre site	83.72.16↔	Recul de tendon, membre inférieur
83.49.99↔	Autre excision de tissu mou, autre	83.72.19↔	Recul de tendon, autre site
83.5x.00↔	Bursectomie, SAP	83.72.99↔	Recul de tendon, autre
83.5x.10↔	Bursectomie, tête et cou	83.73.00↔	Rattachement de tendon [Réinsertion de tendon], SAP
83.5x.11↔	Bursectomie, épaule et aisselle	83.73.10↔	Rattachement de tendon, tête et cou
83.5x.12↔	Bursectomie, bras et coude	83.73.11↔	Rattachement de tendon, épaule et aisselle
83.5x.13↔	Bursectomie, avant-bras	83.73.12↔	Rattachement de tendon, bras et coude
83.5x.14↔	Bursectomie, paroi thoracique, abdomen et dos	83.73.13↔	Rattachement de tendon, avant-bras
83.5x.15↔	Bursectomie, région inguino-génitale et fesses	83.73.14↔	Rattachement de tendon, paroi thoracique, abdomen et dos
83.5x.16↔	Bursectomie, membre inférieur	83.73.15↔	Rattachement de tendon, région inguino-génitale et fesses
83.5x.19↔	Bursectomie, autre site	83.73.16↔	Rattachement de tendon, membre inférieur
83.5x.99↔	Bursectomie, autre	83.73.19↔	Rattachement de tendon, autre site
83.61.00↔	Suture de gaine tendineuse, SAP	83.73.99↔	Rattachement de tendon, autre
83.61.10↔	Suture de gaine tendineuse, tête et cou	83.74.00↔	Rattachement de muscle [Réinsertion de muscle], SAP
83.61.11↔	Suture de gaine tendineuse, épaule et aisselle	83.74.10↔	Rattachement de muscle, tête et cou
83.61.12↔	Suture de gaine tendineuse, bras et coude	83.74.11↔	Rattachement de muscle, épaule et aisselle
83.61.13↔	Suture de gaine tendineuse, avant-bras	83.74.12↔	Rattachement de muscle, bras et coude
83.61.14↔	Suture de gaine tendineuse, paroi thoracique, abdomen et dos	83.74.13↔	Rattachement de muscle, avant-bras
83.61.15↔	Suture de gaine tendineuse, région inguino-génitale et fesses	83.74.14↔	Rattachement de muscle, paroi thoracique, abdomen et dos
83.61.16↔	Suture de gaine tendineuse, membre inférieur	83.74.15↔	Rattachement de muscle, région inguino-génitale et fesses
83.61.19↔	Suture de gaine tendineuse, autre site	83.74.16↔	Rattachement de muscle, membre inférieur
83.61.99↔	Suture de gaine tendineuse, autre	83.74.19↔	Rattachement de muscle, autre site
83.62.00↔	Suture différée de tendon [Suture secondaire de tendon], SAP	83.74.99↔	Rattachement de muscle, autre
83.62.10↔	Suture différée de tendon, tête et cou	83.75.00↔	Transposition ou transplantation de tendon, SAP
83.62.11↔	Suture différée de tendon, épaule et aisselle	83.75.10↔	Transposition ou transplantation de tendon, tête et cou
83.62.12↔	Suture différée de tendon, bras et coude		
83.62.13↔	Suture différée de tendon, avant-bras		

83.75.11↔	Transposition ou transplantation de tendon, épaule et aisselle	83.82.34↔	Grefe de lambeau ostéomyocutané ou ostéofasciocutané, paroi thoracique, abdomen et dos
83.75.12↔	Transposition ou transplantation de tendon, bras et coude	83.82.35↔	Grefe de lambeau ostéomyocutané ou ostéofasciocutané, région inguino-génitale et fesses
83.75.13↔	Transposition ou transplantation de tendon, avant-bras	83.82.36↔	Grefe de lambeau ostéomyocutané ou ostéofasciocutané, membre inférieur
83.75.14↔	Transposition ou transplantation de tendon, paroi thoracique, abdomen et dos	83.82.39↔	Grefe de lambeau ostéomyocutané ou ostéofasciocutané, autre site
83.75.15↔	Transposition ou transplantation de tendon, région inguino-génitale et fesses	83.82.40↔	Grefe d'autre lambeau microvascularisé et anastomosé de muscle ou de fascia, tête et cou
83.75.16↔	Transposition ou transplantation de tendon, membre inférieur	83.82.41↔	Grefe d'autre lambeau microvascularisé et anastomosé de muscle ou de fascia, épaule et aisselle
83.75.19↔	Transposition ou transplantation de tendon, autre site	83.82.42↔	Grefe d'autre lambeau microvascularisé et anastomosé de muscle ou de fascia, bras et coude
83.75.99↔	Transposition ou transplantation de tendon, autre	83.82.43↔	Grefe d'autre lambeau microvascularisé et anastomosé de muscle ou de fascia, avant-bras
83.76.00↔	Autre transposition de tendon, SAP	83.82.44↔	Grefe d'autre lambeau microvascularisé et anastomosé de muscle ou de fascia, paroi thoracique, abdomen et dos
83.76.10↔	Autre transposition de tendon, tête et cou	83.82.45↔	Grefe d'autre lambeau microvascularisé et anastomosé de muscle ou de fascia, région inguino-génitale et fesses
83.76.11↔	Autre transposition de tendon, épaule et aisselle	83.82.46↔	Grefe d'autre lambeau microvascularisé et anastomosé de muscle ou de fascia, membre inférieur
83.76.12↔	Autre transposition de tendon, bras et coude	83.82.47↔	Grefe d'autre lambeau microvascularisé et anastomosé de muscle ou de fascia, autre site
83.76.13↔	Autre transposition de tendon, avant-bras	83.82.99↔	Grefe de muscle ou de fascia, autre
83.76.14↔	Autre transposition de tendon, paroi thoracique et dos	83.83↔	Reconstruction de poulie tendineuse
83.76.15↔	Autre transposition de tendon, région inguino-génitale et fesses	83.84↔	Libération de pied-bot, non classée ailleurs
83.76.16↔	Autre transposition de tendon, membre inférieur	83.85.00↔	Autre changement de longueur de muscle ou de tendon, SAP
83.76.19↔	Autre transposition de tendon, autre site	83.85.10↔	Rallongement de muscle ou de tendon, tête et cou
83.76.99↔	Autre transposition de tendon, autre	83.85.11↔	Rallongement de muscle ou de tendon, épaule et aisselle
83.77.00↔	Transposition ou transplantation de muscle, SAP	83.85.12↔	Rallongement de muscle ou de tendon, bras et coude
83.77.10↔	Transposition ou transplantation de muscle, tête et cou	83.85.13↔	Rallongement de muscle ou de tendon, avant-bras
83.77.11↔	Transposition ou transplantation de muscle, épaule et aisselle	83.85.14↔	Rallongement de muscle ou de tendon, paroi thoracique, abdomen et dos
83.77.12↔	Transposition ou transplantation de muscle, bras et coude	83.85.15↔	Rallongement de muscle ou de tendon, région inguino-génitale et fesses
83.77.13↔	Transposition ou transplantation de muscle, avant-bras	83.85.16↔	Rallongement de muscle ou de tendon, membre inférieur
83.77.14↔	Transposition ou transplantation de muscle, paroi thoracique, abdomen et dos	83.85.19↔	Allongement de muscle ou de tendon, autre site
83.77.15↔	Transposition ou transplantation de muscle, région inguino-génitale et fesses	83.85.20↔	Recul de muscle ou de tendon, tête et cou
83.77.16↔	Transposition ou transplantation de muscle, membre inférieur	83.85.21↔	Raccourcissement de muscle ou de tendon, épaule et aisselle
83.77.19↔	Transposition ou transplantation de muscle, autre site	83.85.22↔	Raccourcissement de muscle ou de tendon, bras et coude
83.77.99↔	Transposition ou transplantation de muscle, autre	83.85.23↔	Raccourcissement de muscle ou de tendon, avant-bras
83.79↔	Autre transposition de muscle	83.85.24↔	Raccourcissement de muscle ou de tendon, paroi thoracique, abdomen et dos
83.81.00↔	Grefe de tendon, SAP	83.85.25↔	Raccourcissement de muscle ou de tendon, région inguino-génitale et fesses
83.81.10↔	Grefe de tendon, tête et cou	83.85.26↔	Raccourcissement de muscle ou de tendon, membre inférieur
83.81.11↔	Grefe de tendon, épaule et aisselle	83.85.29↔	Raccourcissement de muscle ou de tendon, autre site
83.81.12↔	Grefe de tendon, bras et coude	83.85.99↔	Autre changement de longueur de muscle ou de tendon, autre
83.81.13↔	Grefe de tendon, avant-bras	83.86↔	Plastie du quadriceps
83.81.14↔	Grefe de tendon, paroi thoracique, abdomen et dos	83.87.00↔	Autres opérations plastiques de muscle, SAP
83.81.15↔	Grefe de tendon, région inguino-génitale et fesses	83.87.10↔	Plastie musculaire, tête et cou
83.81.16↔	Grefe de tendon, membre inférieur	83.87.11↔	Plastie musculaire, épaule et aisselle
83.81.19↔	Grefe de tendon, autre site	83.87.12↔	Plastie musculaire, bras et coude
83.81.99↔	Grefe de tendon, autre	83.87.13↔	Plastie musculaire, avant-bras
83.82.00↔	Grefe de muscle ou de fascia, SAP	83.87.14↔	Plastie musculaire, paroi thoracique, abdomen et dos
83.82.10↔	Grefe de fascia, tête et cou	83.87.15↔	Plastie musculaire, région inguino-génitale et fesses
83.82.11↔	Grefe de fascia, épaule et aisselle	83.87.16↔	Plastie musculaire, membre inférieur
83.82.12↔	Grefe de fascia, bras et coude	83.87.19↔	Plastie musculaire, autre site
83.82.13↔	Grefe de fascia, avant-bras	83.87.90↔	Autres opérations plastiques de muscle, tête et cou
83.82.14↔	Grefe de fascia, paroi thoracique, abdomen et dos	83.87.91↔	Autres opérations plastiques de muscle, épaule et aisselle
83.82.15↔	Grefe de fascia, région inguino-génitale et fesses	83.87.92↔	Autres opérations plastiques de muscle, bras et coude
83.82.16↔	Grefe de fascia, membre inférieur	83.87.93↔	Autres opérations plastiques de muscle, avant-bras
83.82.19↔	Grefe de fascia, autre site	83.87.94↔	Autres opérations plastiques de muscle, paroi thoracique, abdomen et dos
83.82.20↔	Grefe de lambeau musculaire ou fascial local, tête et cou	83.87.95↔	Autres opérations plastiques de muscle, région inguino-génitale et fesses
83.82.21↔	Grefe de lambeau musculaire ou fascial local, épaule et aisselle	83.87.96↔	Autres opérations plastiques de muscle, membre inférieur
83.82.22↔	Grefe de lambeau musculaire ou fascial local, bras et coude	83.87.97↔	Autres opérations plastiques de muscle, autre site
83.82.23↔	Grefe de lambeau musculaire ou fascial local, avant-bras	83.87.99↔	Autres opérations plastiques de muscle, autre
83.82.24↔	Grefe de lambeau musculaire ou fascial local, paroi thoracique, abdomen et dos	83.88.00↔	Autres opérations plastiques de tendon, SAP
83.82.25↔	Grefe de lambeau musculaire ou fascial local, région inguino-génitale et fesses		
83.82.26↔	Grefe de lambeau musculaire ou fascial local, membre inférieur		
83.82.29↔	Grefe de lambeau musculaire ou fascial local, autre site		
83.82.30↔	Grefe de lambeau ostéomyocutané ou ostéofasciocutané, tête et cou		
83.82.31↔	Grefe de lambeau ostéomyocutané ou ostéofasciocutané, épaule et aisselle		
83.82.32↔	Grefe de lambeau ostéomyocutané ou ostéofasciocutané, bras et coude		
83.82.33↔	Grefe de lambeau ostéomyocutané ou ostéofasciocutané, avant-bras		

83.88.10↔	Plastie d'augmentation de tendon, tête et cou	83.89.24↔	Recouvrement de défaut de fascia, paroi thoracique, abdomen et dos
83.88.11↔	Plastie d'augmentation de tendon, épaule et aisselle	83.89.25↔	Recouvrement de défaut de fascia, région inguino-génitale et fesses
83.88.12↔	Plastie d'augmentation de tendon, bras et coude	83.89.26↔	Recouvrement de défaut de fascia, membre inférieur
83.88.13↔	Plastie d'augmentation de tendon, avant-bras	83.89.29↔	Recouvrement de défaut de fascia, autre site
83.88.14↔	Plastie d'augmentation de tendon, paroi thoracique, abdomen et dos	83.89.90↔	Autres opérations plastiques de fascia, tête et cou
83.88.15↔	Plastie d'augmentation de tendon, région inguino-génitale et fesses	83.89.91↔	Autres opérations plastiques de fascia, épaule et aisselle
83.88.16↔	Plastie d'augmentation de tendon, membre inférieur	83.89.92↔	Autres opérations plastiques de fascia, bras et coude
83.88.19↔	Plastie d'augmentation de tendon, autre site	83.89.93↔	Autres opérations plastiques de fascia, avant-bras
83.88.20↔	Plastie de remplacement de tendon, tête et cou	83.89.94↔	Autres opérations plastiques de fascia, paroi thoracique, abdomen et dos
83.88.21↔	Plastie de remplacement de tendon, épaule et aisselle	83.89.95↔	Autres opérations plastiques de fascia, région inguino-génitale et fesses
83.88.22↔	Plastie de remplacement de tendon, bras et coude	83.89.96↔	Autres opérations plastiques de fascia, membre inférieur
83.88.23↔	Plastie de remplacement de tendon, avant-bras	83.89.97↔	Autres opérations plastiques de fascia, autre site
83.88.24↔	Plastie de remplacement de tendon, paroi thoracique, abdomen et dos	83.89.99↔	Autres opérations plastiques de fascia, autre
83.88.25↔	Plastie de remplacement de tendon, région inguino-génitale et fesses	83.91.00↔	Lyse d'adhérences de muscle, tendon, fascia et bourse, SAP
83.88.26↔	Plastie de remplacement de tendon, membre inférieur	83.91.10↔	Lyse d'adhérences de muscle, tendon, fascia et bourse, tête et cou
83.88.29↔	Plastie de remplacement de tendon, autres sites	83.91.11↔	Lyse d'adhérences de muscle, tendon, fascia et bourse, épaule et aisselle
83.88.30↔	Constitution de matériel de greffe, tête et cou	83.91.12↔	Lyse d'adhérences de muscle, tendon, fascia et bourse, bras et coude
83.88.31↔	Constitution de matériel de greffe, épaule et aisselle	83.91.13↔	Lyse d'adhérences de muscle, tendon, fascia et bourse, avant-bras
83.88.32↔	Constitution de matériel de greffe, bras et coude	83.91.14↔	Lyse d'adhérences de muscle, tendon, fascia et bourse, paroi thoracique, abdomen et dos
83.88.33↔	Constitution de matériel de greffe, avant-bras	83.91.15↔	Lyse d'adhérences de muscle, tendon, fascia et bourse, région inguino-génitale et fesses
83.88.34↔	Constitution de matériel de greffe, paroi thoracique, abdomen et dos	83.91.16↔	Lyse d'adhérences de muscle, tendon, fascia et bourse, membre inférieur
83.88.35↔	Constitution de matériel de greffe, région inguino-génitale et fesses	83.91.19↔	Lyse d'adhérences de muscle, tendon, fascia et bourse, autre site
83.88.36↔	Constitution de matériel de greffe, membre inférieur	83.91.99↔	Lyse d'adhérences de muscle, tendon, fascia et bourse, autre
83.88.39↔	Constitution de matériel de greffe, autres sites	83.92↔	Insertion ou remplacement de stimulateur de muscle squelettique
83.88.40↔	Ténodèse, tête et cou	83.99.00↔	Autres opérations de muscle, tendon, fascia et bourse, SAP
83.88.41↔	Ténodèse, épaule et aisselle	83.99.10↔	Autres opérations de tendon, tête et cou
83.88.42↔	Ténodèse, bras et coude	83.99.11↔	Autres opérations de tendon, épaule et aisselle
83.88.43↔	Ténodèse, avant-bras	83.99.12↔	Autres opérations de tendon, bras et coude
83.88.44↔	Ténodèse, paroi thoracique, abdomen et dos	83.99.13↔	Autres opérations de tendon, avant-bras
83.88.45↔	Ténodèse, région inguino-génitale et fesses	83.99.14↔	Autres opérations de tendon, paroi thoracique, abdomen et dos
83.88.46↔	Ténodèse, membre inférieur	83.99.15↔	Autres opérations de tendon, région inguino-génitale et fesses
83.88.49↔	Ténodèse, autre site	83.99.16↔	Autres opérations de tendon, membre inférieur
83.88.90↔	Autres opérations plastiques de tendon, tête et cou	83.99.19↔	Autres opérations de tendon, autre site
83.88.91↔	Autres opérations plastiques de tendon, épaule et aisselle	83.99.20↔	Autres opérations de muscle, fascia et bourse, tête et cou
83.88.92↔	Autres opérations plastiques de tendon, bras et coude	83.99.21↔	Autres opérations de muscle, fascia et bourse, épaule et aisselle
83.88.93↔	Autres opérations plastiques de tendon, avant-bras	83.99.22↔	Autres opérations de muscle, fascia et bourse, bras et coude
83.88.94↔	Autres opérations plastiques de tendon, paroi thoracique, abdomen et dos	83.99.23↔	Autres opérations de muscle, fascia et bourse, avant-bras
83.88.95↔	Autres opérations plastiques de tendon, région inguino-génitale et fesses	83.99.24↔	Autres opérations de muscle, fascia et bourse, paroi thoracique, abdomen et dos
83.88.96↔	Autres opérations plastiques de tendon, membre inférieur	83.99.25↔	Autres opérations de muscle, fascia et bourse, région inguino-génitale et fesses
83.88.97↔	Autres opérations plastiques de tendon, autres sites	83.99.26↔	Autres opérations de muscle, fascia et bourse, membre inférieur
83.88.99↔	Autres opérations plastiques de tendon, autre	83.99.29↔	Autres opérations de muscle, fascia et bourse, autre site
83.89.00↔	Autres opérations plastiques de fascia, SAP	83.99.30↔	Révision (sans remplacement) de stimulateur de muscle squelettique
83.89.10↔	Allongement, raccourcissement et doublement de fascia, tête et cou	83.99.99↔	Autres opérations de muscle, tendon, fascia et bourse, autre
83.89.11↔	Allongement, raccourcissement et doublement de fascia, épaule et aisselle	84.00↔	Amputation de membre supérieur, SAP
83.89.12↔	Allongement, raccourcissement et doublement de fascia, bras et coude	84.01↔	Amputation et désarticulation de doigt (sauf le pouce)
83.89.13↔	Allongement, raccourcissement et doublement de fascia, avant-bras	84.02↔	Amputation et désarticulation du pouce
83.89.14↔	Allongement, raccourcissement et doublement de fascia, paroi thoracique, abdomen et dos	84.03.00↔	Amputation de la main, SAP
83.89.15↔	Allongement, raccourcissement et doublement de fascia, région inguino-génitale et fesses	84.03.10↔	Amputation complète de la main au carpe ou au métacarpe
83.89.16↔	Allongement, raccourcissement et doublement de fascia, membre inférieur	84.03.99↔	Amputation de la main, autre
83.89.19↔	Allongement, raccourcissement et doublement de fascia, autre site	84.04↔	Désarticulation du poignet
83.89.20↔	Recouvrement de défaut de fascia, tête et cou	84.05↔	Amputation de l'avant-bras
83.89.21↔	Recouvrement de défaut de fascia, épaule et aisselle	84.06↔	Désarticulation du coude
83.89.22↔	Recouvrement de défaut de fascia, bras et coude	84.07↔	Amputation de l'humérus
83.89.23↔	Recouvrement de défaut de fascia, avant-bras	84.08↔	Désarticulation de l'épaule
		84.09↔	Amputation interthoracoscopulaire

84.10↔	Amputation de membre inférieur, SAP	84.55.30↔	Implantation, révision ou remplacement d'un implant partiel de substitution osseuse
84.11↔	Amputation d'orteil	84.55.99↔	Insertion de matériel de remplacement d'os, autre
84.12↔	Amputation au niveau du pied	84.56↔	Insertion de spacer (ciment)
84.13↔	Désarticulation de la cheville	84.57↔	Enlèvement de spacer (ciment)
84.14↔	Amputation de la cheville, transmalléolaire	84.59↔	Insertion d'autre dispositif vertébral
84.15↔	Autre amputation en dessous du genou	84.60↔	Insertion de prothèse discale, sans autre précision
84.16↔	Désarticulation du genou	84.61↔	Insertion de prothèse discale partielle, cervicale
84.17↔	Amputation au-dessus du genou	84.62↔	Insertion de prothèse discale totale, cervicale
84.18↔	Désarticulation de la hanche	84.63↔	Insertion de prothèse discale, thoracique
84.19↔	Amputation abdomino-pelvienne	84.64↔	Insertion de prothèse discale partielle, lombosacrée
84.21↔	Réimplantation de pouce	84.65↔	Insertion de prothèse discale totale, lombosacrée
84.22↔	Réimplantation de doigt (excepté le pouce)	84.66.00↔	Révision ou remplacement de prothèse discale artificielle, cervicale, SAP
84.23.00↔	Réimplantation d'avant-bras, de poignet ou de main, SAP	84.66.10↔	Remplacement de prothèse discale artificielle, cervicale
84.23.10↔	Réimplantation d'avant-bras	84.66.20↔	Révision de prothèse discale artificielle, cervicale
84.23.11↔	Réimplantation de poignet ou de main	84.66.99↔	Révision ou remplacement de prothèse discale artificielle, cervicale, autre
84.23.99↔	Réimplantation d'avant-bras, de poignet ou de main, autre	84.67↔	Révision ou remplacement de prothèse discale artificielle, thoracique
84.24↔	Réimplantation de bras	84.68.00↔	Révision ou remplacement de prothèse discale artificielle, lombosacrée, SAP
84.25↔	Réimplantation d'orteil	84.68.10↔	Remplacement de prothèse discale artificielle, lombosacrée
84.26↔	Réimplantation de pied	84.68.20↔	Révision de prothèse discale artificielle, lombosacrée
84.27.00↔	Réimplantation de cheville ou de jambe, SAP	84.68.99↔	Révision ou remplacement de prothèse discale artificielle, lombosacrée, autre
84.27.10↔	Réimplantation de jambe au niveau du genou	84.69.00↔	Révision ou remplacement de prothèse discale artificielle, SAP
84.27.99↔	Réimplantation de cheville ou de jambe, autre	84.69.10↔	Remplacement de prothèse discale artificielle
84.28↔	Réimplantation de cuisse	84.69.20↔	Révision de prothèse discale artificielle
84.29.00↔	Autre réimplantation, SAP	84.69.99↔	Révision ou remplacement de prothèse discale artificielle, autre
84.29.10↔	Autre réimplantation, membre supérieur	84.71↔	Mise en place de dispositif de fixation externe, à une dimension
84.29.20↔	Autre réimplantation, membre inférieur	84.72↔	Mise en place de dispositif de fixation externe, système circulaire
84.29.99↔	Autre réimplantation, autre	84.73↔	Mise en place d'un dispositif ou système mixte
84.3x.00↔	Révision de moignon d'amputation, SAP	84.80.00↔	Insertion ou remplacement de système(s) interépineux, SAP
84.3x.10↔	Révision de moignon d'amputation, région de l'épaule ou du bras	84.80.10↔	Insertion de spacer(s) interépineux, 1 segment
84.3x.11↔	Révision de moignon d'amputation, région de l'avant-bras	84.80.11↔	Insertion de spacer(s) interépineux, 2 segments ou plus
84.3x.12↔	Révision de moignon d'amputation, région de la main	84.80.20↔	Remplacement de spacer(s) interépineux, 1 segment
84.3x.13↔	Révision de moignon d'amputation, membre inférieur	84.80.21↔	Remplacement de spacer(s) interépineux, 2 segments ou plus
84.3x.19↔	Révision de moignon d'amputation, autre site	84.80.99↔	Insertion ou remplacement de système(s) interépineux, autre
84.3x.99↔	Révision de moignon d'amputation, autre	84.81.00↔	Révision de système(s) interépineux, SAP
84.44↔	Implantation de prothèse de membre supérieur	84.81.20↔	Révision de système(s) interépineux
84.49↔	Implantation ou remplacement d'endoprothèse après chirurgie tumorale	84.81.99↔	Révision de système(s) interépineux, autre
84.51.00↔	Insertion de dispositif intervertébral d'arthrodèse, SAP	84.82↔	Insertion ou remplacement de dispositif(s) de fixation dynamique avec vis pédiculaires
84.51.10↔	Insertion de cage(s) intervertébrale(s), 1 segment	84.83↔	Révision de dispositif de fixation dynamique avec vis pédiculaires
84.51.11↔	Insertion de cage(s) intervertébrale(s), 2 segments	84.84↔	Insertion ou remplacement de dispositif(s) de remplacement de facettes articulaires
84.51.12↔	Insertion de cage(s) intervertébrale(s), 3 segments	84.85↔	Révision de dispositif(s) de remplacement de facettes articulaires
84.51.13↔	Insertion de cage(s) intervertébrale(s), 4 segments ou plus	84.91↔	Amputation, SAP
84.51.99↔	Insertion de dispositif intervertébral d'arthrodèse, autre	84.92↔	Séparation de jumeaux siamois égaux
84.53.00↔	Implantation de dispositif interne d'allongement de membres avec traction cinétique, SAP	84.93↔	Séparation de jumeaux siamois inégaux
84.53.10↔	Implantation de dispositif interne d'allongement ou de transport osseux, système non motorisé	84.99.00↔	Autres opérations du système musculo-squelettique, SAP
84.53.11↔	Implantation de dispositif interne d'allongement ou de transport osseux, système motorisé	84.99.10↔	Autres opérations de la main
84.53.99↔	Implantation de dispositif interne d'allongement de membres avec traction cinétique, autre	84.99.11↔	Autres opérations lors d'anomalie congénitale de l'autre membre supérieur
84.54↔	Implantation d'autre dispositif interne d'allongement de membres	84.99.12↔	Autres opérations lors d'autre anomalie congénitale de l'autre membre inférieur
84.55.00↔	Insertion de matériel de remplacement d'os, SAP	84.99.13↔	Autres opérations lors d'autre anomalie congénitale du pied
84.55.10↔	Insertion de matériel de remplacement d'os, clavicule, omoplate, côtes et sternum	84.99.14↔	Plastie de Borggreve
84.55.11↔	Insertion de matériel de remplacement d'os, humérus	84.99.20↔	Autres opérations du système musculo-squelettique, implantation, révision ou remplacement d'un implant partiel de substitution osseuse
84.55.12↔	Insertion de matériel de remplacement d'os, radius et cubitus	84.99.99↔	Autres opérations du système musculo-squelettique, autre
84.55.13↔	Insertion de matériel de remplacement d'os, os du carpe et du métacarpe	85.0x.00↔	Incision du sein, SAP
84.55.14↔	Insertion de matériel de remplacement d'os, phalanges de la main	85.0x.10↔	Incision du sein avec section de capsule d'implant mammaire
84.55.15↔	Insertion de matériel de remplacement d'os, bassin	85.0x.11↔	Incision du sein, sans autre mesure
84.55.16↔	Insertion de matériel de remplacement d'os, fémur	85.0x.99↔	Incision du sein, autre
84.55.17↔	Insertion de matériel de remplacement d'os, rotule	85.12↔	Biopsie du sein, ouverte
84.55.18↔	Insertion de matériel de remplacement d'os, tibia		
84.55.19↔	Insertion de matériel de remplacement d'os, péroné		
84.55.20↔	Insertion de matériel de remplacement d'os, os du tarse et du métatarse		
84.55.21↔	Insertion de matériel de remplacement d'os, phalanges du pied		
84.55.29↔	Insertion de matériel de remplacement d'os, autre site		

85.20↔	Excision ou destruction de tissu du sein, SAP	85.87.13↔	Eversion chirurgicale de mamelon inversé
85.21.00↔	Excision locale de lésion du sein, SAP	85.87.14↔	Reconstruction de l'aréole (par tatouage)
85.21.10↔	Excision locale de lésion du sein, sans dissection des ganglions axillaires	85.87.99↔	Autre opération du mamelon, autre
85.21.11↔	Excision locale de lésion du sein, avec dissection des ganglions axillaires	85.89.00↔	Autre mammoplastie, SAP
85.21.99↔	Excision locale de lésion du sein, autre	85.89.10↔	Mammoplastie par lambeau myocutané libre
85.22.00↔	Quadrantectomie du sein, SAP	85.89.11↔	Mammoplastie par transplant (lambeau) myocutané pédiculé, sans insertion d'implant mammaire
85.22.10↔	Quadrantectomie du sein, sans dissection des ganglions axillaires	85.89.13↔	Mammoplastie par lambeau épiloïque
85.22.11↔	Quadrantectomie du sein, avec dissection des ganglions axillaires	85.89.20↔	Mammoplastie par plastie de lambeau microvascularisé et anastomosé, SAP
85.22.99↔	Quadrantectomie du sein, autre	85.89.21↔	Lambeau perforateur épigastrique inférieur profond (DIEP)
85.23.00↔	Mastectomie subtotale, SAP	85.89.22↔	Lambeau de l'artère épigastrique inférieure superficielle (SIEA)
85.23.10↔	Mastectomie subtotale, sans dissection des ganglions axillaires	85.89.23↔	Plastie de lambeau musculo-cutané de gracilis
85.23.11↔	Mastectomie subtotale, avec dissection des ganglions axillaires	85.89.24↔	Lambeau perforateur de l'artère glutéale supérieure (S-GAP)
85.23.12↔	Mastectomie subtotale pour gynécomastie, sans dissection des ganglions axillaires	85.89.25↔	Lambeau perforateur de l'artère glutéale inférieure (I-GAP)
85.23.13↔	Mastectomie subtotale pour gynécomastie, avec dissection des ganglions axillaires	85.89.29↔	Mammoplastie par plastie de lambeau microvascularisé et anastomosé, autre
85.23.99↔	Mastectomie subtotale, autre	85.89.99↔	Autre mammoplastie, autre
85.24↔	Excision de tissu mammaire ectopique	85.93↔	Révision de greffe mammaire
85.25↔	Excision de mamelon	85.94↔	Ablation de prothèse mammaire
85.31↔	Mammoplastie de réduction	85.95↔	Insertion d'expenseur tissulaire au niveau du sein
85.32↔	Mammoplastie de réduction bilatérale	86.03‡↔	Incision de sinus ou de kyste sacro-coccygien
85.33↔	Mastectomie sous-cutanée unilatérale avec mise en place simultanée d'une prothèse mammaire	86.06.00↔	Implantation d'une pompe de perfusion totalement implantable, SAP
85.34↔	Autre mastectomie sous-cutanée unilatérale	86.06.10↔	Implantation d'une pompe de perfusion totalement implantable pour perfusion intraventriculaire avec profil journalier variable programmable
85.35↔	Mastectomie sous-cutanée bilatérale avec mise en place simultanée d'une prothèse mammaire	86.06.11↔	Implantation d'une pompe de perfusion totalement implantable pour perfusion intraventriculaire à débit constant (mue par pression de gaz)
85.36↔	Autre mastectomie sous-cutanée bilatérale	86.06.20↔	Implantation d'une pompe de perfusion totalement implantable pour perfusion intrathécale et épидurale avec profil journalier variable programmable
85.41↔	Mastectomie unilatérale, simple	86.06.21↔	Implantation d'une pompe de perfusion totalement implantable pour perfusion intrathécale et épидurale à débit constant (mue par pression de gaz)
85.42↔	Mastectomie bilatérale, simple	86.06.99↔	Implantation d'une pompe de perfusion totalement implantable, autre
85.43↔	Mastectomie avec évidement ganglionnaire axillaire unilatérale, simple	86.07.00‡↔	Implantation, remplacement, enlèvement de système d'accès vasculaire totalement implantable, SAP
85.44↔	Mastectomie avec évidement ganglionnaire axillaire bilatérale, simple	86.07.10‡↔	Implantation et remplacement de système d'accès vasculaire totalement implantable (système port)
85.45.00↔	Mastectomie radicale unilatérale, SAP	86.07.20‡↔	Révision (sans remplacement) de système de cathéter à demeure totalement implantable
85.45.10↔	Mastectomie radicale unilatérale, sans résection de la paroi thoracique ni dissection de ganglions	86.07.30‡↔	Enlèvement de système de cathéter à demeure totalement implantable
85.45.11↔	Mastectomie radicale unilatérale, avec résection de la paroi thoracique, sans dissection de ganglions	86.07.99‡↔	Implantation, remplacement, enlèvement de système d'accès vasculaire totalement implantable, autre
85.45.12↔	Mastectomie radicale unilatérale, sans résection de la paroi thoracique, avec dissection de ganglions	86.08.00↔	Remplacement d'une pompe de perfusion totalement implantable, SAP
85.45.13↔	Mastectomie radicale unilatérale, avec résection de la paroi thoracique et dissection de ganglions	86.08.10↔	Remplacement d'une pompe de perfusion totalement implantable pour perfusion intraventriculaire avec profil journalier variable programmable
85.45.99↔	Mastectomie radicale unilatérale, autre	86.08.11↔	Remplacement d'une pompe de perfusion totalement implantable pour perfusion intraventriculaire à débit constant (mue par pression de gaz)
85.46↔	Mastectomie radicale, bilatérale	86.08.20↔	Remplacement d'une pompe de perfusion totalement implantable pour perfusion intrathécale et épидurale avec profil journalier variable programmable
85.47↔	Mastectomie radicale, étendue, unilatérale	86.08.21↔	Remplacement d'une pompe de perfusion totalement implantable pour perfusion intrathécale et épидurale à débit constant (mue par pression de gaz)
85.48↔	Mastectomie radicale, étendue, bilatérale	86.08.99↔	Remplacement d'une pompe de perfusion totalement implantable, autre
85.50↔	Mammoplastie d'augmentation, SAP	86.21↔	Excision de kyste ou de sinus sacro-coccygien
85.51↔	Injection intra-mammaire unilatérale pour augmentation	86.22.10‡↔	Débridement étendu de plaie, infection ou brûlure, par excision, tête (sauf lèvre et bouche)
85.52↔	Injection intra-mammaire bilatérale pour augmentation	86.22.17‡↔	Débridement étendu de plaie, infection ou brûlure, par excision, région inguino-génitale
85.53.00↔	Implantation de prothèse mammaire unilatérale, SAP	86.22.18‡↔	Débridement étendu de plaie, infection ou brûlure, par excision, membre inférieur
85.53.10↔	Implantation de prothèse mammaire unilatérale après mastectomie	86.22.19‡↔	Débridement étendu de plaie, infection ou brûlure, par excision, autre site
85.53.99↔	Implantation de prothèse mammaire unilatérale, autre		
85.54.00↔	Implantation de prothèse mammaire bilatérale, SAP		
85.54.10↔	Implantation de prothèse mammaire bilatérale après mastectomie		
85.54.99↔	Implantation de prothèse mammaire bilatérale, autre		
85.6↔	Mastopexie		
85.82↔	Greffe en épaisseur partielle du sein		
85.83↔	Greffe de peau totale du sein		
85.84↔	Lambeau cutané du sein		
85.85↔	Lambeau musculaire du sein		
85.86↔	Transposition du mamelon		
85.87.00↔	Autre opération du mamelon, SAP		
85.87.10↔	Suture du mamelon (après lésion traumatique)		
85.87.11↔	Reconstruction du mamelon par greffe cutanée		
85.87.12↔	Reconstruction du mamelon par tatouage		

86.22.20†↔	Débridement étendu de plaie, infection ou brûlure, par excision, avec insertion de réservoir médicamenteux, tête (sauf lèvres)	86.61.00↔	Grefe de peau totale à la main, SAP
86.22.27†↔	Débridement étendu de plaie, infection ou brûlure, par excision, avec insertion de réservoir médicamenteux, région inguino-génitale	86.61.10↔	Grefe de peau totale à la main, non étendue
86.22.28†↔	Débridement étendu de plaie, infection ou brûlure, par excision, avec insertion de réservoir médicamenteux, membre inférieur	86.61.20↔	Grefe de peau totale à la main, étendue
86.22.29†↔	Débridement étendu de plaie, infection ou brûlure, par excision, avec insertion de réservoir médicamenteux, autre site	86.61.99↔	Grefe de peau totale à la main, autre
86.22.40†↔	Nécrosectomie épifasciale ou excision tangentielle après brûlure ou lésion corrosive	86.62.00↔	Autre greffe de peau à la main, SAP
86.22.90†↔	Autre débridement de plaie, infection ou brûlure, par excision, tête (sauf lèvres et bouche)	86.62.10↔	Grefe de peau d'épaisseur partielle à la main, non étendue
86.22.97†↔	Autre débridement de plaie, infection ou brûlure, par excision, région inguinale et génitale	86.62.20↔	Grefe de peau d'épaisseur partielle à la main, étendue
86.22.98†↔	Autre débridement de plaie, infection ou brûlure, par excision, membre inférieur	86.62.99↔	Autre greffe de peau à la main, autre
86.25.00↔	Dermabrasion, SAP	86.63.00↔	Grefe de peau totale à un autre site, SAP
86.25.10↔	Dermabrasion non étendue	86.63.10↔	Grefe de peau totale à la tête (sauf lèvres et bouche), non étendue
86.25.20↔	Dermabrasion étendue	86.63.11↔	Grefe de peau totale au cou, non étendue
86.25.99↔	Dermabrasion, autre	86.63.12↔	Grefe de peau totale à l'épaule et au bras, non étendue
86.27↔	Débridement d'ongle, de matrice ou de repli d'ongle	86.63.13↔	Grefe de peau totale à l'avant-bras, non étendue
86.3x.00†↔	Autre excision ou destruction locale de lésion ou de tissu cutané ou sous-cutané, SAP	86.63.15↔	Grefe de peau totale à la paroi thoracique, à l'abdomen et au dos, non étendue
86.3x.10†↔	Excision locale de lésion ou tissu cutané et sous-cutané	86.63.16↔	Grefe de peau totale à la région inguino-génitale, non étendue
86.3x.20†↔	Destruction étendue de lésion ou tissu cutané et sous-cutané	86.63.17↔	Grefe de peau totale aux fesses, non étendue
86.3x.29†↔	Autre destruction de lésion ou tissu cutané et sous-cutané	86.63.18↔	Grefe de peau totale à la cuisse et à la jambe, non étendue
86.3x.99†↔	Autre excision ou destruction locale de lésion ou de tissu cutané ou sous-cutané, autre	86.63.19↔	Grefe de peau totale à un autre site, non étendue
86.4x.00↔	Excision radicale de lésion cutanée, SAP	86.63.1a↔	Grefe de peau totale au pied, non étendue
86.4x.10↔	Excision radicale de lésion cutanée, tête, avec contrôle histographique	86.63.20↔	Grefe de peau totale à la tête (sauf lèvres et bouche), étendue
86.4x.11↔	Excision radicale de lésion cutanée, cou, avec contrôle histographique	86.63.21↔	Grefe de peau totale au cou, étendue
86.4x.13↔	Excision radicale de lésion cutanée, avant-bras et main, avec contrôle histographique	86.63.22↔	Grefe de peau totale à l'épaule et au bras, étendue
86.4x.17↔	Excision radicale de lésion cutanée, région inguino-génitale et fesses, avec contrôle histographique	86.63.23↔	Grefe de peau totale à l'avant-bras, étendue
86.4x.18↔	Excision radicale de lésion cutanée, membre inférieur, avec contrôle histographique	86.63.25↔	Grefe de peau totale à la paroi thoracique, à l'abdomen et au dos, étendue
86.4x.19↔	Excision radicale de lésion cutanée, autre site, avec contrôle histographique	86.63.26↔	Grefe de peau totale à la région inguino-génitale, étendue
86.4x.20↔	Excision radicale de lésion cutanée, tête, avec greffe ou transposition de peau	86.63.27↔	Grefe de peau totale aux fesses, étendue
86.4x.21↔	Excision radicale de lésion cutanée, cou, avec greffe ou transposition de peau	86.63.28↔	Grefe de peau totale à la cuisse et à la jambe, étendue
86.4x.22↔	Excision radicale de lésion cutanée, épaule et aisselle, avec greffe ou transposition de peau	86.63.29↔	Grefe de peau totale à un autre site, étendue
86.4x.23↔	Excision radicale de lésion cutanée, bras et coude, avec greffe ou transposition de peau	86.63.2a↔	Grefe de peau totale au pied, étendue
86.4x.24↔	Excision radicale de lésion cutanée, avant-bras, avec greffe ou transposition de peau	86.63.99↔	Grefe de peau totale à d'autres sites, autre
86.4x.25↔	Excision radicale de lésion cutanée, main, avec greffe ou transposition de peau	86.65.00↔	Hétérogreffe de peau, SAP
86.4x.26↔	Excision radicale de lésion cutanée, paroi thoracique et dos, avec greffe ou transposition de peau	86.65.10↔	Hétérogreffe de peau à la tête, non étendue
86.4x.27↔	Excision radicale de lésion cutanée, région abdominale, avec greffe ou transposition de peau	86.65.11↔	Hétérogreffe de peau au cou, non étendue
86.4x.28↔	Excision radicale de lésion cutanée, région inguino-génitale, avec greffe ou transposition de peau	86.65.12↔	Hétérogreffe de peau à l'épaule et au bras, non étendue
86.4x.29↔	Excision radicale de lésion cutanée, autre site, avec greffe ou transposition de peau	86.65.13↔	Hétérogreffe de peau à l'avant-bras, non étendue
86.4x.2a↔	Excision radicale de lésion cutanée, fesses, avec greffe ou transposition de peau	86.65.14↔	Hétérogreffe de peau à la main, non étendue
86.4x.2b↔	Excision radicale de lésion cutanée, membre inférieur, avec greffe ou transposition de peau	86.65.15↔	Hétérogreffe de peau à la paroi thoracique et au dos, non étendue
86.4x.30↔	Chirurgie micrographique sur coupes congelées (selon Mohs)	86.65.16↔	Hétérogreffe de peau à la région abdominale, non étendue
86.4x.31↔	Chirurgie micrographique sur coupes en paraffine (histologie en 3D selon méthode de Tübingen)	86.65.17↔	Hétérogreffe de peau au membre inférieur, non étendue
86.4x.99↔	Excision radicale de lésion cutanée, autre	86.65.19↔	Hétérogreffe de peau à un autre site, non étendue
86.59.20†↔	Suture secondaire de peau et tissu sous-cutané, autre site	86.65.20↔	Hétérogreffe de peau à la tête, étendue
86.60↔	Grefe de peau libre, SAP	86.65.21↔	Hétérogreffe de peau au cou, étendue
		86.65.22↔	Hétérogreffe de peau à l'épaule et au bras, étendue
		86.65.23↔	Hétérogreffe de peau à l'avant-bras, étendue
		86.65.24↔	Hétérogreffe de peau à la main, étendue
		86.65.25↔	Hétérogreffe de peau à la paroi thoracique et au dos, étendue
		86.65.26↔	Hétérogreffe de peau à la région abdominale, étendue
		86.65.27↔	Hétérogreffe de peau au membre inférieur, étendue
		86.65.29↔	Hétérogreffe de peau à un autre site, étendue
		86.65.30↔	Grefe de peau de porc
		86.65.40↔	Remplacement permanent de la peau par matériel de remplacement bicouche derme-épiderme
		86.65.99↔	Hétérogreffe de peau, autre
		86.66.00↔	Homogreffe de peau, SAP
		86.66.10↔	Homogreffe de peau à la tête, non étendue
		86.66.11↔	Homogreffe de peau au cou, non étendue
		86.66.12↔	Homogreffe de peau à l'épaule et au bras, non étendue
		86.66.13↔	Homogreffe de peau à l'avant-bras, non étendue
		86.66.14↔	Homogreffe de peau à la main, non étendue
		86.66.15↔	Homogreffe de peau à la paroi thoracique et au dos, non étendue
		86.66.16↔	Homogreffe de peau à la région abdominale, non étendue
		86.66.17↔	Homogreffe de peau au membre inférieur, non étendue
		86.66.19↔	Homogreffe de peau à un autre site, non étendue
		86.66.20↔	Homogreffe de peau à la tête, étendue
		86.66.21↔	Homogreffe de peau au cou, étendue

86.66.22↔	Homogreffe de peau à l'épaule et au bras, étendue	86.69.28↔	Grefe de peau d'épaisseur partielle aux fesses, étendue
86.66.23↔	Homogreffe de peau à l'avant-bras, étendue	86.69.29↔	Grefe de peau d'épaisseur partielle à un autre site, étendue
86.66.24↔	Homogreffe de peau à la main, étendue	86.69.2a↔	Grefe de peau d'épaisseur partielle à la cuisse et à la jambe, étendue
86.66.25↔	Homogreffe de peau à la paroi thoracique et au dos, étendue	86.69.2b↔	Grefe de peau d'épaisseur partielle au pied, étendue
86.66.26↔	Homogreffe de peau à la région abdominale, étendue	86.69.99↔	Autre greffe de peau à un autre site, autre
86.66.27↔	Homogreffe de peau au membre inférieur, étendue	86.70↔	Transplant libre ou lambeau pédiculé, SAP
86.66.29↔	Homogreffe de peau à un autre site, étendue	86.71↔	Préparation et autonomisation de lambeau pédiculé
86.66.99↔	Homogreffe de peau, autre	86.72↔	Avancement (ou rotation) de lambeau pédiculé
86.67.00↔	Grefe de peau régénérative, SAP	86.73.00↔	Fixation de lambeau pédiculé ou libre à la main, SAP
86.67.10↔	Grefe de peau régénérative temporaire à la tête, non étendue	86.73.10↔	Plastie d'avancement de la main, non étendue
86.67.11↔	Grefe de peau régénérative temporaire au cou, non étendue	86.73.11↔	Plastie de glissement-rotation de la main, non étendue
86.67.12↔	Grefe de peau régénérative temporaire à l'épaule et au bras, non étendue	86.73.12↔	Plastie de transposition de la main, non étendue
86.67.13↔	Grefe de peau régénérative temporaire à l'avant-bras, non étendue	86.73.13↔	Plastie de lambeau insulaire de la main, non étendue
86.67.14↔	Grefe de peau régénérative temporaire à la main, non étendue	86.73.14↔	Plastie en Z de la main, non étendue
86.67.15↔	Grefe de peau régénérative temporaire à la paroi thoracique et au dos, non étendue	86.73.20↔	Plastie d'avancement de la main, étendue
86.67.16↔	Grefe de peau régénérative temporaire à la région abdominale, non étendue	86.73.21↔	Plastie de glissement-rotation de la main, étendue
86.67.17↔	Grefe de peau régénérative temporaire au membre inférieur, non étendue	86.73.22↔	Plastie de transposition de la main, étendue
86.67.19↔	Grefe de peau régénérative temporaire à d'autres sites, non étendue	86.73.23↔	Plastie de lambeau insulaire de la main, étendue
86.67.20↔	Grefe de peau régénérative temporaire à la tête, étendue	86.73.24↔	Plastie en Z de la main, étendue
86.67.21↔	Grefe de peau régénérative temporaire au cou, étendue	86.73.29↔	Autre plastie de lambeau locale de la main
86.67.22↔	Grefe de peau régénérative temporaire à l'épaule et au bras, étendue	86.73.30↔	Fixation de lambeau libre microvascularisé et anastomosé à la main
86.67.23↔	Grefe de peau régénérative temporaire à l'avant-bras, étendue	86.73.40↔	Fixation de lambeau pédiculé régional ou de lambeau pédiculé distal à la main
86.67.24↔	Grefe de peau régénérative temporaire à la main, étendue	86.73.80↔	Opération plastique combinée de la peau et du tissu sous-cutané de la main
86.67.25↔	Grefe de peau régénérative temporaire à la paroi thoracique et au dos, étendue	86.73.99↔	Fixation de lambeau pédiculé ou libre à la main, autre
86.67.26↔	Grefe de peau régénérative temporaire à la région abdominale, étendue	86.74.00↔	Fixation de lambeau pédiculé ou libre à un autre site, SAP
86.67.27↔	Grefe de peau régénérative temporaire au membre inférieur, étendue	86.74.10↔	Plastie d'avancement, tête (sauf lèvres et bouche), non étendue
86.67.29↔	Grefe de peau régénérative temporaire à un autre site, étendue	86.74.11↔	Plastie d'avancement, cou, non étendue
86.67.30↔	Remplacement permanent de la peau par matériel de remplacement épidermique	86.74.12↔	Plastie d'avancement, épaule et bras, non étendue
86.67.31↔	Remplacement permanent de la peau par matériel de remplacement dermique	86.74.13↔	Plastie d'avancement, avant-bras, non étendue
86.67.99↔	Grefe de peau régénérative, autre	86.74.14↔	Plastie d'avancement, paroi thoracique et dos, non étendue
86.69.00↔	Autre greffe de peau sur un autre site, SAP	86.74.15↔	Plastie d'avancement, région abdominale, non étendue
86.69.10↔	Grefe de peau à la tête (sauf lèvres et bouche), non étendue	86.74.16↔	Plastie d'avancement, région inguino-génitale, non étendue
86.69.11↔	Grefe de peau d'épaisseur partielle au cou, non étendue	86.74.17↔	Plastie d'avancement, fesses, non étendue
86.69.12↔	Grefe de peau d'épaisseur partielle à l'épaule et au bras, non étendue	86.74.18↔	Plastie d'avancement, cuisse et jambe, non étendue
86.69.13↔	Grefe de peau d'épaisseur partielle à l'avant-bras, non étendue	86.74.19↔	Plastie d'avancement d'autre site, non étendue
86.69.14↔	Grefe de peau d'épaisseur partielle à la main, non étendue	86.74.1a↔	Plastie d'avancement, pied, non étendue
86.69.15↔	Grefe de peau d'épaisseur partielle à la paroi thoracique et au dos, non étendue	86.74.20↔	Plastie de glissement-rotation, tête (sauf lèvres et bouche), non étendue
86.69.16↔	Grefe de peau d'épaisseur partielle à la région abdominale, non étendue	86.74.21↔	Plastie de glissement-rotation, cou, non étendue
86.69.17↔	Grefe de peau d'épaisseur partielle à la région inguino-génitale, non étendue	86.74.22↔	Plastie de glissement-rotation, épaule et bras, non étendue
86.69.18↔	Grefe de peau d'épaisseur partielle à la cuisse et à la jambe, non étendue	86.74.23↔	Plastie de glissement-rotation, avant-bras, non étendue
86.69.19↔	Grefe de peau d'épaisseur partielle à un autre site, non étendue	86.74.25↔	Plastie de glissement-rotation, paroi thoracique et dos, non étendue
86.69.1a↔	Grefe de peau d'épaisseur partielle au pied, non étendue	86.74.26↔	Plastie de glissement-rotation, région abdominale, non étendue
86.69.20↔	Grefe de peau d'épaisseur partielle à la tête (sauf lèvres et bouche), étendue	86.74.27↔	Plastie de glissement-rotation, région inguino-génitale, non étendue
86.69.21↔	Grefe de peau d'épaisseur partielle au cou, étendue	86.74.28↔	Plastie de glissement-rotation, fesses, non étendue
86.69.22↔	Grefe de peau d'épaisseur partielle à l'épaule et au bras, étendue	86.74.29↔	Plastie de glissement-rotation d'autre site, non étendue
86.69.23↔	Grefe de peau d'épaisseur partielle à l'avant-bras, étendue	86.74.2a↔	Plastie de glissement-rotation, cuisse et jambe, non étendue
86.69.24↔	Grefe de peau d'épaisseur partielle à la main, étendue	86.74.2b↔	Plastie de glissement-rotation, pied, non étendue
86.69.25↔	Grefe de peau d'épaisseur partielle à la paroi thoracique et au dos, étendue	86.74.30↔	Plastie de transposition, tête (sauf lèvres et bouche), non étendue
86.69.26↔	Grefe de peau d'épaisseur partielle à la région abdominale, étendue	86.74.31↔	Plastie de transposition, cou, non étendue
86.69.27↔	Grefe de peau d'épaisseur partielle à la région inguino-génitale, étendue	86.74.32↔	Plastie de transposition, épaule et bras, non étendue
		86.74.33↔	Plastie de transposition, avant-bras, non étendue
		86.74.34↔	Plastie de transposition, paroi thoracique et dos, non étendue
		86.74.35↔	Plastie de transposition, région abdominale, non étendue
		86.74.36↔	Plastie de transposition, région inguino-génitale, non étendue
		86.74.37↔	Plastie de transposition, fesses, non étendue
		86.74.38↔	Plastie de transposition, cuisse et jambe, non étendue
		86.74.39↔	Plastie de transposition d'autre site, non étendue
		86.74.3a↔	Plastie de transposition, pied, non étendue
		86.74.40↔	Plastie de lambeau insulaire, tête (sauf lèvres et bouche), non étendue
		86.74.41↔	Plastie de lambeau insulaire, cou, non étendue
		86.74.42↔	Plastie de lambeau insulaire, épaule et bras, non étendue
		86.74.43↔	Plastie de lambeau insulaire, avant-bras, non étendue

86.74.44↔	Plastie de lambeau insulaire, paroi thoracique et dos, non étendue	86.76.35↔	Plastie de transposition, région abdominale, étendue
86.74.45↔	Plastie de lambeau insulaire, région abdominale, non étendue	86.76.36↔	Plastie de transposition, région inguino-génitale, étendue
86.74.46↔	Plastie de lambeau insulaire, région inguino-génitale, non étendue	86.76.37↔	Plastie de transposition, fesses, étendue
86.74.47↔	Plastie de lambeau insulaire, fesses, non étendue	86.76.38↔	Plastie de transposition, cuisse et jambe, étendue
86.74.48↔	Plastie de lambeau insulaire, cuisse et jambe, non étendue	86.76.39↔	Plastie de transposition, autre site, étendue
86.74.49↔	Plastie de lambeau insulaire d'autre site, non étendue	86.76.3a↔	Plastie de transposition, pied, étendue
86.74.4a↔	Plastie de lambeau insulaire, pied, non étendue	86.76.40↔	Plastie de lambeau insulaire, tête (sauf lèvres et bouche), étendue
86.74.50↔	Plastie en Z, tête (sauf lèvres et bouche), non étendue	86.76.41↔	Plastie de lambeau insulaire, cou, étendue
86.74.51↔	Plastie en Z, cou, non étendue	86.76.42↔	Plastie de lambeau insulaire, épaule et bras, étendue
86.74.52↔	Plastie en Z, épaule et bras, non étendue	86.76.43↔	Plastie de lambeau insulaire, avant-bras, étendue
86.74.53↔	Plastie en Z, avant-bras, non étendue	86.76.44↔	Plastie de lambeau insulaire, paroi thoracique et dos, étendue
86.74.54↔	Plastie en Z, paroi thoracique et dos, non étendue	86.76.45↔	Plastie de lambeau insulaire, région abdominale, étendue
86.74.55↔	Plastie en Z, région abdominale, non étendue	86.76.46↔	Plastie de lambeau insulaire, région inguino-génitale, étendue
86.74.56↔	Plastie en Z, région inguino-génitale, non étendue	86.76.47↔	Plastie de lambeau insulaire, fesses, étendue
86.74.57↔	Plastie en Z, fesses, non étendue	86.76.48↔	Plastie de lambeau insulaire, cuisse et jambe, étendue
86.74.58↔	Plastie en Z, cuisse et jambe, non étendue	86.76.49↔	Plastie de lambeau insulaire, autre site, étendue
86.74.59↔	Plastie en Z d'autre site, non étendue	86.76.4a↔	Plastie de lambeau insulaire, pied, étendue
86.74.5a↔	Plastie en Z, pied, non étendue	86.76.50↔	Plastie en Z, tête (sauf lèvres et bouche), étendue
86.74.99↔	Fixation de lambeau pédiculé ou libre à un autre site, autre	86.76.51↔	Plastie en Z, cou, étendue
86.75.00↔	Révision de lambeau pédiculé ou libre, SAP	86.76.52↔	Plastie en Z, épaule et bras, étendue
86.75.10↔	Révision de lambeau pédiculé ou libre ou de greffe de peau libre, tête	86.76.53↔	Plastie en Z, avant-bras, étendue
86.75.11↔	Révision de lambeau pédiculé ou libre ou de greffe de peau libre, cou	86.76.54↔	Plastie en Z, paroi thoracique et dos, étendue
86.75.12↔	Révision de lambeau pédiculé ou libre ou de greffe de peau libre, épaule et bras	86.76.55↔	Plastie en Z, région abdominale, étendue
86.75.13↔	Révision de lambeau pédiculé ou libre ou de greffe de peau libre, avant-bras	86.76.56↔	Plastie en Z, région inguino-génitale, étendue
86.75.14↔	Révision de lambeau pédiculé ou libre ou de greffe de peau libre, main	86.76.57↔	Plastie en Z, fesses, étendue
86.75.15↔	Révision de lambeau pédiculé ou libre ou de greffe de peau libre, paroi thoracique et dos	86.76.58↔	Plastie en Z, cuisse et jambe, étendue
86.75.16↔	Révision de lambeau pédiculé ou libre ou de greffe de peau libre, région abdominale	86.76.59↔	Plastie en Z d'autre site, étendue
86.75.17↔	Révision de lambeau pédiculé ou libre ou de greffe de peau libre, membre inférieur	86.76.5a↔	Plastie en Z, pied, étendue
86.75.19↔	Révision de lambeau pédiculé ou libre ou de greffe de peau libre, autre site	86.76.99↔	Fixation de lambeau pédiculé ou libre à un autre site, étendue, autre
86.75.99↔	Révision de lambeau pédiculé ou libre, autre	86.77.00↔	Fixation avec autre plastie locale de lambeau, SAP
86.76.00↔	Fixation de lambeau pédiculé ou libre à un autre site, étendue, SAP	86.77.10↔	Autre plastie locale de lambeau, tête (sauf lèvres et bouche)
86.76.10↔	Plastie d'avancement, tête (sauf lèvres et bouche), étendue	86.77.11↔	Autre plastie locale de lambeau, cou
86.76.11↔	Plastie d'avancement, cou, étendue	86.77.12↔	Autre plastie locale de lambeau, épaule et bras
86.76.12↔	Plastie d'avancement, épaule et bras, étendue	86.77.13↔	Autre plastie locale de lambeau, avant-bras
86.76.13↔	Plastie d'avancement, avant-bras, étendue	86.77.14↔	Autre plastie locale de lambeau, paroi thoracique et dos
86.76.14↔	Plastie d'avancement, paroi thoracique et dos, étendue	86.77.15↔	Autre plastie locale de lambeau, région abdominale
86.76.15↔	Plastie d'avancement, région abdominale, étendue	86.77.16↔	Autre plastie locale de lambeau, région inguino-génitale
86.76.16↔	Plastie d'avancement, région inguino-génitale, étendue	86.77.17↔	Autre plastie locale de lambeau, fesses
86.76.17↔	Plastie d'avancement, fesses, étendue	86.77.18↔	Autre plastie locale de lambeau, cuisse et jambe
86.76.19↔	Plastie d'avancement d'autre site, étendue	86.77.19↔	Autre plastie locale de lambeau, autre site
86.76.1a↔	Plastie d'avancement, cuisse et jambe, étendue	86.77.1a↔	Autre plastie locale de lambeau, pied
86.76.1b↔	Plastie d'avancement, pied, étendue	86.77.99↔	Autre fixation avec plastie locale de lambeau, autre
86.76.20↔	Plastie de glissement-rotation, tête (sauf lèvres et bouche), étendue	86.78.00↔	Autre plastie de lambeau, SAP
86.76.21↔	Plastie de glissement-rotation, cou, étendue	86.78.10↔	Fixation de lambeau libre microvascularisé et anastomosé, tête (sauf lèvres et bouche)
86.76.22↔	Plastie de glissement-rotation, épaule et bras, étendue	86.78.11↔	Fixation de lambeau libre microvascularisé et anastomosé, cou
86.76.23↔	Plastie de glissement-rotation, avant-bras, étendue	86.78.12↔	Fixation de lambeau libre microvascularisé et anastomosé, épaule et bras
86.76.24↔	Plastie de glissement-rotation, paroi thoracique et dos, étendue	86.78.13↔	Fixation de lambeau libre microvascularisé et anastomosé, avant-bras
86.76.25↔	Plastie de glissement-rotation, région abdominale, étendue	86.78.14↔	Fixation de lambeau libre microvascularisé et anastomosé, paroi thoracique et dos
86.76.26↔	Plastie de glissement-rotation, région inguino-génitale, étendue	86.78.15↔	Fixation de lambeau libre microvascularisé et anastomosé, région abdominale
86.76.27↔	Plastie de glissement-rotation, fesses, étendue	86.78.16↔	Fixation de lambeau libre microvascularisé et anastomosé, région inguino-génitale
86.76.28↔	Plastie de glissement-rotation, cuisse et jambe, étendue	86.78.17↔	Fixation de lambeau libre microvascularisé et anastomosé, fesses
86.76.29↔	Plastie de glissement-rotation d'autre site, étendue	86.78.18↔	Fixation de lambeau libre microvascularisé et anastomosé, membre inférieur
86.76.2a↔	Plastie de glissement-rotation, pied, étendue	86.78.19↔	Fixation de lambeau libre microvascularisé et anastomosé, autre site
86.76.30↔	Plastie de transposition, tête (sauf lèvres et bouche), étendue	86.78.20↔	Fixation de lambeau pédiculé régional ou distal, tête (sauf lèvres et bouche)
86.76.31↔	Plastie de transposition, cou, étendue	86.78.21↔	Fixation de lambeau pédiculé régional ou distal, cou
86.76.32↔	Plastie de transposition, épaule et bras, étendue	86.78.22↔	Fixation de lambeau pédiculé régional ou distal, épaule et bras
86.76.33↔	Plastie de transposition, avant-bras, étendue	86.78.23↔	Fixation de lambeau pédiculé régional ou distal, avant-bras
86.76.34↔	Plastie de transposition, paroi thoracique et dos, étendue	86.78.24↔	Fixation de lambeau pédiculé régional ou distal, paroi thoracique et dos

86.78.25↔	Fixation de lambeau pédiculé régional ou distal, région abdominale	86.85.50↔	Résection d'éléments dupliqués dans une syndactylie ou une polydactylie avec reconstruction articulaire, main
86.78.26↔	Fixation de lambeau pédiculé régional ou distal, région inguino-génitale	86.85.60↔	Résection d'éléments dupliqués dans une syndactylie ou une polydactylie avec reconstruction articulaire, pied
86.78.27↔	Fixation de lambeau pédiculé régional ou distal, fesses	86.85.70↔	Correction de polysyndactylie par fusion des éléments dupliqués, main
86.78.28↔	Fixation de lambeau pédiculé régional ou distal, membre inférieur	86.85.80↔	Correction de polysyndactylie par fusion des éléments dupliqués, pied
86.78.29↔	Fixation de lambeau pédiculé régional ou distal, autre site	86.85.99↔	Correction de syndactylie, autre
86.78.30↔	Opération plastique combinée de peau et de tissu sous-cutané, tête (sauf lèvre et bouche)	86.86↔	Onychoplastie
86.78.31↔	Opération plastique combinée de peau et de tissu sous-cutané, cou	86.88.00↔	Autre couverture (temporaire) de tissu mou, SAP
86.78.32↔	Opération plastique combinée de peau et de tissu sous-cutané, épaule et bras	86.88.10↔	Couverture non étendue de tissu mou par des kératinocytes obtenus en culture, tête
86.78.33↔	Opération plastique combinée de peau et de tissu sous-cutané, avant-bras	86.88.11↔	Couverture non étendue de tissu mou par des kératinocytes obtenus en culture, cou
86.78.34↔	Opération plastique combinée de peau et de tissu sous-cutané, paroi thoracique et dos	86.88.12↔	Couverture non étendue de tissu mou par des kératinocytes obtenus en culture, épaule et bras
86.78.35↔	Opération plastique combinée de peau et de tissu sous-cutané, région abdominale	86.88.13↔	Couverture non étendue de tissu mou par des kératinocytes obtenus en culture, avant-bras
86.78.36↔	Opération plastique combinée de peau et de tissu sous-cutané, région inguino-génitale	86.88.14↔	Couverture non étendue de tissu mou par des kératinocytes obtenus en culture, main
86.78.37↔	Opération plastique combinée de peau et de tissu sous-cutané, fesses	86.88.15↔	Couverture non étendue de tissu mou par des kératinocytes obtenus en culture, paroi thoracique et dos
86.78.38↔	Opération plastique combinée de peau et de tissu sous-cutané, membre inférieur	86.88.16↔	Couverture non étendue de tissu mou par des kératinocytes obtenus en culture, région abdominale
86.78.39↔	Opération plastique combinée de peau et de tissu sous-cutané, autre site	86.88.17↔	Couverture non étendue de tissu mou par des kératinocytes obtenus en culture, membre inférieur
86.78.40↔	Fixation d'autre lambeau pédiculé ou libre, tête (sauf lèvre et bouche)	86.88.19↔	Couverture non étendue de tissu mou par des kératinocytes obtenus en culture, autre site
86.78.41↔	Fixation d'autre lambeau pédiculé ou libre, cou	86.88.20↔	Couverture temporaire, non étendue, de tissu mou par plusieurs techniques combinées, tête
86.78.42↔	Fixation d'autre lambeau pédiculé ou libre, épaule et bras	86.88.21↔	Couverture temporaire, non étendue, de tissu mou par plusieurs techniques combinées, cou
86.78.43↔	Fixation d'autre lambeau pédiculé ou libre, avant-bras	86.88.22↔	Couverture temporaire, non étendue, de tissu mou par plusieurs techniques combinées, épaule et bras
86.78.44↔	Fixation d'autre lambeau pédiculé ou libre, paroi thoracique et dos	86.88.23↔	Couverture temporaire, non étendue, de tissu mou par plusieurs techniques combinées, avant-bras
86.78.45↔	Fixation d'autre lambeau pédiculé ou libre, région abdominale	86.88.24↔	Couverture temporaire, non étendue, de tissu mou par plusieurs techniques combinées, main
86.78.46↔	Fixation d'autre lambeau pédiculé ou libre, région inguino-génitale	86.88.25↔	Couverture temporaire, non étendue, de tissu mou par plusieurs techniques combinées, paroi thoracique et dos
86.78.47↔	Fixation d'autre lambeau pédiculé ou libre, fesses	86.88.26↔	Couverture temporaire, non étendue, de tissu mou par plusieurs techniques combinées, région abdominale
86.78.48↔	Fixation d'autre lambeau pédiculé ou libre, membre inférieur	86.88.27↔	Couverture temporaire, non étendue, de tissu mou par plusieurs techniques combinées, membre inférieur
86.78.49↔	Fixation d'autre lambeau pédiculé ou libre, autre site	86.88.29↔	Couverture temporaire, non étendue, de tissu mou par plusieurs techniques combinées, autre site
86.78.99↔	Autre plastie de lambeau, autre	86.88.30↔	Couverture étendue de tissu mou par des kératinocytes obtenus en culture, autres parties de la tête
86.81↔	Réparation pour hypotonie faciale	86.88.31↔	Couverture étendue de tissu mou par des kératinocytes obtenus en culture, cou
86.82↔	Rhytidectomie faciale	86.88.32↔	Couverture étendue de tissu mou par des kératinocytes obtenus en culture, épaule et bras
86.83.00↔	Réduction de tissu adipeux, SAP	86.88.33↔	Couverture étendue de tissu mou par des kératinocytes obtenus en culture, avant-bras
86.83.13↔	Réduction de tissu adipeux, avant-bras	86.88.34↔	Couverture étendue de tissu mou par des kératinocytes obtenus en culture, main
86.83.14↔	Réduction de tissu adipeux, main	86.88.35↔	Couverture étendue de tissu mou par des kératinocytes obtenus en culture, paroi thoracique et dos
86.83.15↔	Réduction de tissu adipeux, région abdominale	86.88.36↔	Couverture étendue de tissu mou par des kératinocytes obtenus en culture, région abdominale
86.83.16↔	Réduction de tissu adipeux, région inguino-génitale et fesses	86.88.37↔	Couverture étendue de tissu mou par des kératinocytes obtenus en culture, membre inférieur
86.83.17↔	Réduction de tissu adipeux, membre inférieur	86.88.39↔	Couverture étendue de tissu mou par des kératinocytes obtenus en culture, autre site
86.83.19↔	Réduction de tissu adipeux, autre site	86.88.40↔	Couverture temporaire, étendue, de tissu mou par plusieurs techniques combinées, autres parties de la tête
86.83.99↔	Réduction de tissu adipeux, autre	86.88.41↔	Couverture temporaire, étendue, de tissu mou par plusieurs techniques combinées, cou
86.84.00↔	Correction de cicatrice rétractile ou de bride cicatricielle, SAP	86.88.42↔	Couverture temporaire, étendue, de tissu mou par plusieurs techniques combinées, épaule et bras
86.84.10↔	Correction de cicatrice rétractile ou de bride cicatricielle, tête	86.88.43↔	Couverture temporaire, étendue, de tissu mou par plusieurs techniques combinées, avant-bras
86.84.13↔	Correction de cicatrice rétractile ou de bride cicatricielle, avant-bras		
86.84.14↔	Correction de cicatrice rétractile ou de bride cicatricielle, main		
86.84.17↔	Correction de cicatrice rétractile ou de bride cicatricielle, région inguino-génitale et fesses		
86.84.18↔	Correction de cicatrice rétractile ou de bride cicatricielle, membre inférieur		
86.84.19↔	Correction de cicatrice rétractile ou de bride cicatricielle, autre site		
86.84.99↔	Correction de cicatrice rétractile ou de bride cicatricielle, autre		
86.85.00↔	Correction de syndactylie, SAP		
86.85.30↔	Séparation de syndactylie complète avec plastie de glissement, plastie des extrémités digitales ou reconstruction des ligaments latéraux, main		
86.85.40↔	Séparation de syndactylie complète avec plastie de glissement, plastie des extrémités digitales ou reconstruction des ligaments latéraux, pied		

86.88.44↔	Couverture temporaire, étendue, de tissu mou par plusieurs techniques combinées, main	86.94.00↔	Insertion ou remplacement de générateur d'impulsions de neurostimulateur, système à une électrode, non spécifié comme étant rechargeable, SAP
86.88.45↔	Couverture temporaire, étendue, de tissu mou par plusieurs techniques combinées, paroi thoracique et dos	86.94.10↔	Insertion de générateur d'impulsions de neurostimulateur intracrânien, système à une électrode, non rechargeable
86.88.46↔	Couverture temporaire, étendue, de tissu mou par plusieurs techniques combinées, région abdominale	86.94.11↔	Insertion de générateur d'impulsions de neurostimulateur épidural, système à une électrode, non rechargeable
86.88.47↔	Couverture temporaire, étendue, de tissu mou par plusieurs techniques combinées, membre inférieur	86.94.12↔	Insertion de générateur d'impulsions de neurostimulateur périphérique, système à une électrode, non rechargeable
86.88.49↔	Couverture temporaire, étendue, de tissu mou par plusieurs techniques combinées, autre site	86.94.20↔	Remplacement de générateur d'impulsions de neurostimulateur intracrânien, système à une électrode, non rechargeable
86.88.50↔	Pose ou remplacement de système de scellement sous vide à portée profonde, os et articulations des membres	86.94.21↔	Remplacement de générateur d'impulsions de neurostimulateur épidural, système à une électrode, non rechargeable
86.88.51↔	Pose ou remplacement de système de scellement sous vide à portée profonde, thorax, médiastin et sternum	86.94.22↔	Remplacement de générateur d'impulsions de neurostimulateur périphérique, système à une électrode, non rechargeable
86.88.52↔	Pose ou remplacement de système de scellement sous vide, abdomen ouvert	86.94.99↔	Insertion ou remplacement de générateur d'impulsions de neurostimulateur, système à une électrode, non spécifié comme étant rechargeable, autre
86.88.53↔	Pose ou remplacement de système de scellement sous vide, voie endorectale	86.95.00↔	Insertion ou remplacement de générateur d'impulsions de neurostimulateur, système à plusieurs électrodes, non spécifié comme étant rechargeable, SAP
86.88.59↔	Pose ou remplacement de système de scellement sous vide, peau et tissu sous-cutané ou autre site	86.95.10↔	Insertion de générateur d'impulsions de neurostimulateur intracrânien, système à plusieurs électrodes, non rechargeable
86.88.90↔	Autre couverture temporaire de tissu mou, tête	86.95.11↔	Insertion de générateur d'impulsions de neurostimulateur épidural, système à plusieurs électrodes, non rechargeable
86.88.91↔	Autre couverture temporaire de tissu mou, cou	86.95.12↔	Insertion de générateur d'impulsions de neurostimulateur périphérique, système à plusieurs électrodes, non rechargeable
86.88.92↔	Autre couverture temporaire de tissu mou, épaule et bras	86.95.20↔	Remplacement de générateur d'impulsions de neurostimulateur intracrânien, système à plusieurs électrodes, non rechargeable
86.88.93↔	Autre couverture temporaire de tissu mou, avant-bras	86.95.21↔	Remplacement de générateur d'impulsions de neurostimulateur épidural, système à plusieurs électrodes, non rechargeable
86.88.94↔	Autre couverture temporaire de tissu mou, main	86.95.22↔	Remplacement de générateur d'impulsions de neurostimulateur périphérique, système à plusieurs électrodes, non rechargeable
86.88.95↔	Autre couverture temporaire de tissu mou, paroi thoracique et dos	86.95.99↔	Insertion ou remplacement de générateur d'impulsions de neurostimulateur, système à plusieurs électrodes, non spécifié comme étant rechargeable, autre
86.88.96↔	Autre couverture temporaire de tissu mou, région abdominale	86.96.00↔	Insertion ou remplacement d'autre générateur d'impulsions de neurostimulateur, SAP
86.88.97↔	Autre couverture temporaire de tissu mou, membre inférieur	86.96.10↔	Insertion de générateur d'impulsions pour stimulation de racine antérieure
86.88.99↔	Autre couverture temporaire de tissu mou, autre	86.96.11↔	Insertion de générateur d'impulsions pour stimulation du nerf vague
86.89.00↔	Autre réparation et reconstruction de peau et de tissu sous-cutané, SAP	86.96.20↔	Remplacement de générateur d'impulsions pour stimulation de racine antérieure
86.89.10↔	Section de pédicule de lambeau après plastie cutanée, tête	86.96.21↔	Remplacement de générateur d'impulsions pour stimulation du nerf vague
86.89.11↔	Section de pédicule de lambeau après plastie cutanée, cou	86.96.99↔	Insertion ou remplacement d'autre générateur d'impulsions de neurostimulateur, autre
86.89.12↔	Section de pédicule de lambeau après plastie cutanée, épaule et aisselle	86.97↔	Insertion ou remplacement de générateur d'impulsions de neurostimulateur, système à une électrode, rechargeable
86.89.13↔	Section de pédicule de lambeau après plastie cutanée, bras et coude	86.98.00↔	Insertion ou remplacement de générateur d'impulsions de neurostimulateur, système à plusieurs électrodes, rechargeable, SAP
86.89.14↔	Section de pédicule de lambeau après plastie cutanée, avant-bras	86.98.10↔	Insertion de générateur d'impulsions de neurostimulateur intracrânien, système à plusieurs électrodes, rechargeable
86.89.15↔	Section de pédicule de lambeau après plastie cutanée, main	86.98.11↔	Insertion de générateur d'impulsions de neurostimulateur épidural, système à plusieurs électrodes, rechargeable
86.89.16↔	Section de pédicule de lambeau après plastie cutanée, paroi thoracique, abdomen et dos	86.98.12↔	Insertion de générateur d'impulsions de neurostimulateur périphérique, système à plusieurs électrodes, rechargeable
86.89.17↔	Section de pédicule de lambeau après plastie cutanée, région inguino-génitale	86.98.20↔	Remplacement de générateur d'impulsions de neurostimulateur intracrânien, système à plusieurs électrodes, rechargeable
86.89.18↔	Section de pédicule de lambeau après plastie cutanée, fesses	86.98.21↔	Remplacement de générateur d'impulsions de neurostimulateur épidural, système à plusieurs électrodes, rechargeable
86.89.19↔	Section de pédicule de lambeau après plastie cutanée, autre site	86.98.22↔	Remplacement de générateur d'impulsions de neurostimulateur périphérique, système à plusieurs électrodes, rechargeable
86.89.1a↔	Section de pédicule de lambeau après plastie cutanée, cuisse et genou	86.98.99↔	Insertion ou remplacement de générateur d'impulsions de neurostimulateur, système à plusieurs électrodes, autre
86.89.1b↔	Section de pédicule de lambeau après plastie cutanée, jambe et pied	88.43‡↔	Artériographie d'artère pulmonaire
86.89.80↔	Révision de plastie cutanée, tête	88.50‡↔	Angiocardographie, SAP
86.89.84↔	Révision de plastie cutanée, avant-bras	88.52‡↔	Angiographie du coeur droit
86.89.85↔	Révision de plastie cutanée, main	88.53‡↔	Angiographie du coeur gauche
86.89.87↔	Révision de plastie cutanée, région inguino-génitale et fesses	88.54‡↔	Angiographie du coeur combinée, gauche et droite
86.89.88↔	Révision de plastie cutanée, membre inférieur	88.55‡↔	Artériographie coronaire avec un seul cathéter
86.89.89↔	Révision de plastie cutanée, autre site		
86.89.99↔	Autre réparation et reconstruction de peau et de tissu sous-cutané, autre		
86.91↔	Excision de peau pour greffe		
86.93.00↔	Insertion d'expandeur tissulaire, SAP		
86.93.10↔	Insertion d'expandeur tissulaire, tête		
86.93.11↔	Insertion d'expandeur tissulaire, cou		
86.93.12↔	Insertion d'expandeur tissulaire, épaule et bras		
86.93.13↔	Insertion d'expandeur tissulaire, avant-bras		
86.93.14↔	Insertion d'expandeur tissulaire, main		
86.93.15↔	Insertion d'expandeur tissulaire, paroi thoracique et dos		
86.93.16↔	Insertion d'expandeur tissulaire, région abdominale		
86.93.18↔	Insertion d'expandeur tissulaire, membre inférieur		
86.93.99↔	Insertion d'expandeur tissulaire, autre		

88.56†↔	Artériographie coronaire avec deux cathéters	92.24.04↔	Téléradiothérapie à photons, accélérateur linéaire, radiothérapie peropératoire
88.57†↔	Autre artériographie coronaire, SAP	92.24.09↔	Téléradiothérapie à photons, accélérateur linéaire, autre
89.07.12†↔	Evaluation complète, sans inscription du patient sur une liste d'attente pour greffe pulmonaire	92.24.11↔	Téléradiothérapie à photons, accélérateur linéaire, jusqu'à 2 champs d'irradiation: positionnement guidé par l'image (IGRT)
89.07.13†↔	Evaluation complète, sans inscription du patient sur une liste d'attente pour greffe de bloc coeur-poumons	92.24.12↔	Téléradiothérapie à photons, accélérateur linéaire, plus de 2 champs d'irradiation: positionnement guidé par l'image (IGRT)
89.07.32†↔	Evaluation complète, avec inscription du patient sur une liste d'attente pour greffe pulmonaire	92.24.13↔	Téléradiothérapie à photons, accélérateur linéaire, radiothérapie conformationnelle en 3D: positionnement guidé par l'image (IGRT)
89.07.33†↔	Evaluation complète, sans inscription du patient sur une liste d'attente pour greffe de bloc coeur-poumons	92.24.14↔	Téléradiothérapie à photons, accélérateur linéaire, radiothérapie avec modulation d'intensité: positionnement guidé par l'image (IGRT)
89.07.42†↔	Réévaluation avec inscription ou maintien du patient sur une liste d'attente pour greffe pulmonaire	92.24.21↔	Téléradiothérapie à photons, accélérateur linéaire, jusqu'à 2 champs d'irradiation: sans guidage par l'image
89.07.43†↔	Réévaluation avec inscription ou maintien du patient sur une liste d'attente pour greffe du bloc coeur-poumons	92.24.22↔	Téléradiothérapie à photons, accélérateur linéaire, plus de 2 champs d'irradiation: sans guidage par l'image
89.07.53†↔	Réévaluation avec retrait du patient d'une liste d'attente pour greffe pulmonaire	92.24.23↔	Téléradiothérapie à photons, accélérateur linéaire, radiothérapie conformationnelle en 3D: sans guidage par l'image
89.07.54†↔	Réévaluation avec retrait du patient d'une liste d'attente pour greffe du bloc coeur-poumons	92.24.24↔	Téléradiothérapie à photons, accélérateur linéaire, radiothérapie avec modulation d'intensité: sans guidage par l'image
89.14.11†↔	EEG du sommeil	92.24.30↔	Téléradiothérapie à photons: radiothérapie hautement complexe à l'aide d'équipements spécialisés
89.17.10†↔	Polysomnographie	92.25.00↔	Téléradiothérapie par électron, accélérateur linéaire, SAP
89.17.11†↔	Polygraphie cardiorespiratoire	92.25.01↔	Téléradiothérapie par électron, accélérateur linéaire, irradiation large
89.19.00†↔	Monitoring électro-encéphalographique par vidéo et radio-téléométrie, SAP	92.25.02↔	Téléradiothérapie par électron, accélérateur linéaire, irradiation hémicorporelle
89.19.10†↔	Diagnostic intensif non-invasif par exploration vidéo-EEG	92.25.03↔	Téléradiothérapie par électron, accélérateur linéaire, irradiation corporelle totale
89.19.20†↔	Examen invasif de vidéo-EEG pour diagnostic intensif	92.25.04↔	Téléradiothérapie par électron, accélérateur linéaire, radiothérapie peropératoire
89.19.30†↔	Monitoring électroencéphalographique par vidéo- et radiotéléométrie, avec surveillance permanente	92.25.09↔	Téléradiothérapie par électron, accélérateur linéaire, autre
89.19.40†↔	Monitoring électroencéphalographique par vidéo- et radiotéléométrie, EEG polysomnographique	92.25.11↔	Téléradiothérapie par électron, accélérateur linéaire, positionnement guidé par l'image
89.19.99†↔	Monitoring électro-encéphalographique par vidéo et radio-téléométrie, autre	92.25.12↔	Téléradiothérapie par électron, accélérateur linéaire, jusqu'à 2 champs d'irradiation, positionnement guidé par l'image
89.49†↔	Contrôle de défibrillateur cardiaque automatique implantable (AICD)	92.25.13↔	Téléradiothérapie par électron, accélérateur linéaire, plus de 2 champs d'irradiation, positionnement guidé par l'image
92.05.00†↔	Scintigraphie cardio-vasculaire et hématopoïétique avec étude radioisotopique de fonction, SAP	92.25.14↔	Téléradiothérapie par électron, accélérateur linéaire, radiothérapie conformationnelle en 3D, positionnement guidé par l'image
92.05.09†↔	Scintigraphie cardio-vasculaire et hématopoïétique avec étude radioisotopique de fonction, autre	92.25.15↔	Téléradiothérapie par électron, accélérateur linéaire, radiothérapie avec modulation d'intensité, positionnement guidé par l'image
92.05.10†↔	Scintigraphie par perfusion myocardique, SAP	92.25.21↔	Téléradiothérapie par électron, accélérateur linéaire, jusqu'à 2 champs d'irradiation, sans guidage par l'image
92.05.11†↔	Scintigraphie par perfusion myocardique, au repos	92.25.22↔	Téléradiothérapie par électron, accélérateur linéaire, plus de 2 champs d'irradiation, sans guidage par l'image
92.05.12†↔	Scintigraphie par perfusion myocardique, sous épreuve d'effort physique	92.25.23↔	Téléradiothérapie par électron, accélérateur linéaire, radiothérapie conformationnelle en 3D, sans guidage par l'image
92.05.13†↔	Scintigraphie par perfusion myocardique, sous épreuve d'effort médicamenteuse	92.25.24↔	Téléradiothérapie par électron, accélérateur linéaire, radiothérapie avec modulation d'intensité, sans guidage par l'image
92.05.14†↔	Tomographie d'émission monophotonique (SPECT), myocarde	92.26.00↔	Autre téléradiothérapie par particule radioactive, SAP
92.05.19†↔	Scintigraphie par perfusion myocardique, autre	92.26.10↔	Protonthérapie, jusqu'à 2 champs d'irradiation, sans guidage par l'image
92.18.04†↔	Scintigraphie du corps entier pour diagnostic de localisation: scintigraphie du corps entier par iode radioactif: avec administration de thyrotropine recombinante (rh-TSH)	92.26.11↔	Protonthérapie, jusqu'à 2 champs d'irradiation, positionnement guidé par l'image
92.20↔	Perfusion d'isotope radioactif liquide	92.26.20↔	Protonthérapie, plus de 2 champs d'irradiation, sans guidage par l'image
92.21.00↔	Radiothérapie superficielle: SAP	92.26.21↔	Protonthérapie, plus de 2 champs d'irradiation, positionnement guidé par l'image
92.21.01↔	Radiothérapie superficielle: jusqu'à 2 champs d'irradiation	92.26.99↔	Autre téléradiothérapie par particule radioactive, autre
92.21.02↔	Radiothérapie superficielle: plus de 2 champs d'irradiation	92.27.00↔	Implantation ou insertion d'élément radioactif (brachythérapie par des sources scellées de radionucléides), surface corporelle, site d'application autre ou non spécifié
92.22.00↔	Radiothérapie en orthovoltage: SAP	92.27.10↔	Implantation ou insertion d'élément radioactif (brachythérapie par des sources scellées de radionucléides), organes génitaux féminins, SAP
92.22.01↔	Radiothérapie en orthovoltage: jusqu'à 2 champs d'irradiation	92.27.11↔	Implantation ou insertion d'élément radioactif (brachythérapie par des sources scellées de radionucléides), intra-utérine
92.22.02↔	Radiothérapie en orthovoltage: plus de 2 champs d'irradiation		
92.22.11↔	Radiothérapie peropératoire par rayons X, jusqu'à 300 kV		
92.22.12↔	Radiothérapie peropératoire par rayons X, 300 kV - < 1 MV		
92.22.19↔	Autre radiothérapie peropératoire par rayons X		
92.23.00↔	Radiothérapie de haut voltage: SAP		
92.23.01↔	Appareil de télécobalt, jusqu'à 2 champs d'irradiation		
92.23.02↔	Appareil de télécobalt, 3 à 4 champs d'irradiation		
92.23.03↔	Appareil de télécobalt plus de 4 champs d'irradiation ou radiothérapie conformationnelle en 3D		
92.23.08↔	Radiothérapie de haut voltage: autres isotopes		
92.23.09↔	Autre appareil de télécobalt		
92.24.00↔	Téléradiothérapie à photons, accélérateur linéaire, SAP		
92.24.01↔	Téléradiothérapie à photons, accélérateur linéaire, irradiation large		
92.24.02↔	Téléradiothérapie à photons, accélérateur linéaire, irradiation hémicorporelle		
92.24.03↔	Téléradiothérapie à photons, accélérateur linéaire, irradiation corporelle totale		

92.27.12↔	Implantation ou insertion d'élément radioactif (brachythérapie par des sources scellées de radionucléides), intravaginale	92.29.19↔	Brachythérapie interstitielle par implantation de sources radioactives amovibles dans un seul plan, autre
92.27.13↔	Implantation ou insertion d'élément radioactif (brachythérapie par des sources scellées de radionucléides), intra-utérine et intravaginale combinée	92.29.21↔	Brachythérapie interstitielle par implantation de sources radioactives amovibles en fonction du volume dans plusieurs plans, faible débit de dose
92.27.21↔	Implantation ou insertion d'élément radioactif (brachythérapie par des sources scellées de radionucléides), surface corporelle	92.29.22↔	Brachythérapie interstitielle par implantation de sources radioactives amovibles en fonction du volume dans plusieurs plans, débit de dose pulsé (pulsed dose rate)
92.27.22↔	Implantation ou insertion d'élément radioactif (brachythérapie par des sources scellées de radionucléides), intracavitaire	92.29.23↔	Brachythérapie interstitielle par implantation de sources radioactives amovibles en fonction du volume dans plusieurs plans, haut débit de dose
92.27.23↔	Implantation ou insertion d'élément radioactif (brachythérapie par des sources scellées de radionucléides), intraluminaire	92.29.24↔	Brachythérapie par implantation peropératoire de sources radioactives amovibles dans plusieurs plans, haut débit de dose
92.27.30↔	Implantation ou insertion d'élément radioactif (brachythérapie par des sources scellées de radionucléides), vaisseau non spécifié	92.29.29↔	Brachythérapie interstitielle par implantation de sources radioactives amovibles en fonction du volume dans plusieurs plans, autre
92.27.31↔	Implantation ou insertion d'élément radioactif (brachythérapie par des sources scellées de radionucléides), vaisseau coronaire	92.29.31↔	Brachythérapie interstitielle par implantation de sources radioactives permanentes (jusqu'à 10)
92.27.39↔	Implantation ou insertion d'élément radioactif (brachythérapie par des sources scellées de radionucléides), autre vaisseau	92.29.32↔	Brachythérapie interstitielle par implantation de sources radioactives permanentes (de 10 à 15)
92.27.40↔	Implantation ou insertion peropératoire d'élément radioactif (brachythérapie par des sources scellées de radionucléides)	92.29.33↔	Brachythérapie interstitielle par implantation de sources radioactives permanentes (de 16 à 20)
92.27.70↔	Moulages radioactifs, SAP	92.29.34↔	Brachythérapie interstitielle par implantation de sources radioactives permanentes (de 21 à 25)
92.27.71↔	Moulages radioactifs: construction et application de moulage radioactif superficiel	92.29.35↔	Brachythérapie interstitielle par implantation de sources radioactives permanentes (de 26 à 30)
92.27.72↔	Moulages radioactifs: construction et pose d'applicateur non utilisé sur la surface corporelle	92.29.36↔	Brachythérapie interstitielle par implantation de sources radioactives permanentes (de 31 à 35)
92.27.73↔	Moulages radioactifs: construction et pose d'applicateur oculaire	92.29.37↔	Brachythérapie interstitielle par implantation de sources radioactives permanentes (de 36 à 40)
92.27.79↔	Autres moulages radioactifs	92.29.38↔	Brachythérapie interstitielle par implantation de sources radioactives permanentes (de 41 à 45)
92.28.00↔	Injection ou instillation de radio-isotope, SAP	92.29.39↔	Brachythérapie interstitielle par implantation de sources radioactives permanentes (de 46 à 50)
92.28.01↔	Instillation d'un radionucléide libre dans l'articulation	92.29.3a↔	Brachythérapie interstitielle par implantation de sources radioactives permanentes (de 51 à 55)
92.28.02↔	Radiothérapie par iode radioactif: dose thérapeutique de I-131 jusqu'à 1,2 GBq: sans administration de thyroïdine recombinante (rh-TSH)	92.29.3b↔	Brachythérapie interstitielle par implantation de sources radioactives permanentes (de 56 à 60)
92.28.03↔	Radiothérapie par iode radioactif: dose thérapeutique de I-131 jusqu'à 1,2 GBq: avec administration de thyroïdine recombinante (rh-TSH)	92.29.3c↔	Brachythérapie interstitielle par implantation de sources radioactives permanentes (de 61 à 65)
92.28.04↔	Radiothérapie par iode radioactif: dose thérapeutique de I-131 de plus de 1,2 GBq à moins de 5 GBq: sans administration de thyroïdine recombinante (rh-TSH)	92.29.3d↔	Brachythérapie interstitielle par implantation de sources radioactives permanentes (de 66 à 70)
92.28.05↔	Radiothérapie par iode radioactif: dose thérapeutique de I-131 de plus de 1,2 GBq à moins de 5 GBq: avec administration de thyroïdine recombinante (rh-TSH)	92.29.3e↔	Brachythérapie interstitielle par implantation de sources radioactives permanentes (plus de 70)
92.28.06↔	Radiothérapie par iode radioactif: dose thérapeutique de I-131 de 5 GBq et plus: sans administration de thyroïdine recombinante (rh-TSH)	92.29.40↔	Brachythérapie par applicateurs superficiels, SAP
92.28.07↔	Radiothérapie par iode radioactif: dose thérapeutique de I-131 de 5 GBq et plus: avec administration de thyroïdine recombinante (rh-TSH)	92.29.49↔	Autre brachythérapie par applicateurs superficiels
92.28.11↔	Thérapie de métastases osseuses par radionucléides libres	92.29.51↔	Enlèvement de sources scellées de radionucléides ou d'applicateurs inactifs sous anesthésie
92.28.12↔	Traitement palliatif de la douleur associée aux métastases osseuses par des radionucléides libres en intraveineuse	92.29.60↔	Construction et adaptation d'aides de fixation et d'aides thérapeutiques pour la radiothérapie, dispositif de fixation, SAP
92.28.13↔	Radiothérapie par ciblage de récepteurs avec des analogues de la somatostatine conjugués au DOTA	92.29.61↔	Construction et adaptation d'aides de fixation et d'aides thérapeutiques pour la radiothérapie, dispositif de fixation, simple
92.28.20↔	Radioimmunothérapie par 90Y-ibritumomab-tiuxétan, parentérale	92.29.62↔	Construction et adaptation d'aides de fixation et d'aides thérapeutiques pour la radiothérapie, dispositif de fixation, difficulté moyenne
92.28.21↔	Administration parentérale de I-131-MIBG (méta-iodobenzylguanidine marquée à l'iode-131)	92.29.63↔	Construction et adaptation d'aides de fixation et d'aides thérapeutiques pour la radiothérapie, dispositif de fixation, complexe
92.28.31↔	Radio-chimioembolisation intravasculaire sélective par le I-131-lipiodol	92.29.64↔	Construction et adaptation d'aides de fixation et d'aides thérapeutiques pour la radiothérapie, aides thérapeutiques
92.28.32↔	Radiothérapie intravasculaire sélective (SIRT) par embolisation avec des microsphères marquées à l'yttrium-90	92.29.65↔	Construction et adaptation d'aides de fixation et d'aides thérapeutiques pour la radiothérapie, blocs individuels ou collimateur multilames (MLC)
92.28.33↔	Brachythérapie endovasculaire au rhénium-188	92.29.69↔	Construction et adaptation d'aides de fixation et d'aides thérapeutiques pour la radiothérapie, autres
92.29.00↔	Brachythérapie par des sources scellées de radionucléides, SAP	92.29.70↔	Simulation d'irradiation pour radiothérapie externe et brachythérapie, SAP
92.29.09↔	Autre brachythérapie par des sources scellées de radionucléides	92.29.71↔	Simulation d'irradiation pour radiothérapie externe et brachythérapie: simulation guidée par CT pour la radiothérapie externe
92.29.11↔	Brachythérapie interstitielle par implantation de sources radioactives amovibles dans un seul plan, faible débit de dose	92.29.72↔	Simulation d'irradiation pour radiothérapie externe et brachythérapie, simulation guidée par CT pour la brachythérapie
92.29.12↔	Brachythérapie interstitielle par implantation de sources radioactives amovibles dans un seul plan, débit de dose pulsé (pulsed dose rate)		
92.29.13↔	Brachythérapie interstitielle par implantation de sources radioactives amovibles dans un seul plan, haut débit de dose		

92.29.73↔	Simulation d'irradiation pour radiothérapie externe et brachythérapie, détermination du champ à l'aide d'un simulateur de radiothérapie, sans planification 3D	92.39.29↔	Autre radiothérapie de haut voltage, radiochirurgie stéréotaxique, fractionnée, extracérébrale, autre
92.29.74↔	Simulation d'irradiation pour radiothérapie externe et brachythérapie, détermination du champ à l'aide d'un simulateur de radiothérapie, avec planification 3D	92.39.30↔	Autre radiothérapie de haut voltage, radiochirurgie stéréotaxique, fractionnée: extracérébrale, radiothérapie avec modulation d'intensité
92.29.79↔	Simulation d'irradiation pour radiothérapie externe et brachythérapie, autre	92.39.31↔	Autre radiothérapie de haut voltage, radiochirurgie stéréotaxique, fractionnée: extracérébrale, Intensity Modulated Arc Therapy (IMAT).
92.29.80↔	Planification d'irradiation pour radiothérapie percutanée et brachythérapie, SAP	92.39.32↔	Autre radiothérapie de haut voltage, radiochirurgie stéréotaxique, fractionnée: extracérébrale, guidée par l'image
92.29.81↔	Planification d'irradiation pour radiothérapie percutanée et brachythérapie, planification pour radiothérapie avec modulation d'intensité	92.39.39↔	Autre radiothérapie de haut voltage, radiochirurgie stéréotaxique, fractionnée, extracérébrale, autre
92.29.82↔	Planification d'irradiation pour radiothérapie percutanée et brachythérapie, planification pour radiothérapie avec fusion d'images CT/IRM	92.41↔	Radiothérapie par électrons peropérateur
92.29.83↔	Planification d'irradiation pour radiothérapie percutanée et brachythérapie, planification pour brachythérapie, moyennement complexe	93.38.02‡↔	Traitement rhumatologique complexe multimodal, 14 jours (minimum) à 20 jours (maximum) de traitement
92.29.84↔	Planification d'irradiation pour radiothérapie percutanée et brachythérapie, planification pour brachythérapie, complexe	93.38.03‡↔	Traitement rhumatologique complexe multimodal de la douleur, au minimum 21 jours de traitement
92.29.85↔	Planification d'irradiation pour radiothérapie percutanée et brachythérapie, sans planification dosimétrique individuelle	93.38.12‡↔	Traitement rhumatologique complexe multimodal de l'enfant et de l'adolescent, 14 jours (minimum) à 20 jours (maximum) de traitement
92.29.86↔	Planification d'irradiation pour radiothérapie percutanée et brachythérapie, planification pour radiothérapie percutanée, avec planification dosimétrique individuelle	93.38.13‡↔	Traitement rhumatologique complexe multimodal de l'enfant et de l'adolescent, au minimum 21 jours de traitement
92.29.87↔	Planification d'irradiation pour radiothérapie percutanée et brachythérapie, planification pour radiothérapie avec fusion d'images CT/TEP	93.41‡↔	Traction vertébrale par appareillage crânien
92.29.88↔	Planification d'irradiation pour radiothérapie percutanée et brachythérapie, planification pour radiothérapie avec fusion d'images CT/IRM/TEP	93.57.12‡↔	Traitement continu par aspiration après scellement sous vide, durée 8 jours et plus
92.29.89↔	Planification d'irradiation pour radiothérapie percutanée et brachythérapie, autre	93.59.51‡↔	Traitement complexe de colonisation ou d'infection à agents infectieux multirésistants, 7 à 13 jours de traitement
92.30.00↔	Radiochirurgie stéréotaxique en un temps, SAP	93.59.52‡↔	Traitement complexe de colonisation ou d'infection à agents infectieux multirésistants, 14 à 20 jours de traitement
92.30.01↔	Radiochirurgie stéréotaxique, en un temps: cérébrale, SAP	93.59.53‡↔	Traitement complexe de colonisation ou d'infection à agents infectieux multirésistants, 21 jours de traitement ou plus
92.30.02↔	Radiochirurgie stéréotaxique, en un temps: extracérébrale, SAP	93.89.11‡↔	Rééducation neurologique et neurochirurgicale précoce, 14 jours (minimum) à 20 jours (maximum) de traitement
92.30.20↔	Radiochirurgie stéréotaxique, en un temps: cérébrale, radiothérapie à intensité modulée	93.89.12‡↔	Rééducation neurologique et neurochirurgicale précoce, 21 jours (minimum) à 27 jours (maximum) de traitement
92.30.21↔	Radiochirurgie stéréotaxique, en un temps: cérébrale, Intensity Modulated Arc Therapy (IMAT).	93.89.13‡↔	Rééducation neurologique et neurochirurgicale précoce, 28 jours (minimum) à 41 jours (maximum) de traitement
92.30.22↔	Radiochirurgie stéréotaxique, en un temps: cérébrale, guidée par l'image	93.89.14‡↔	Rééducation neurologique et neurochirurgicale précoce, 42 jours (minimum) à 55 jours (maximum) de traitement
92.30.30↔	Radiochirurgie stéréotaxique, en un temps: extracérébrale, radiothérapie avec modulation d'intensité	93.89.15‡↔	Rééducation neurologique et neurochirurgicale précoce, 56 jours (minimum) de traitement
92.30.31↔	Radiochirurgie stéréotaxique, en un temps: extracérébrale, Intensity Modulated Arc Therapy (IMAT).	93.89.40‡↔	Moyenne de 15 séances (d'au moins 30 minutes chacune) par semaine
92.30.32↔	Radiochirurgie stéréotaxique, en un temps: extracérébrale, guidée par l'image	93.89.41‡↔	Moyenne de 20 séances (d'au moins 30 minutes chacune) par semaine
92.30.99↔	Radiochirurgie stéréotaxique, en un temps, autre	93.89.42‡↔	Moyenne de 30 séances (d'au moins 30 minutes chacune) par semaine
92.31.00↔	Radiochirurgie à photons non spécifiée, cérébrale	93.89.43‡↔	Moyenne de 40 séances (d'au moins 30 minutes chacune) par semaine
92.31.10↔	Radiochirurgie à photons non spécifiée, extracérébrale	93.89.50‡↔	Moyenne de 15 séances (d'au moins 30 minutes chacune) par semaine
92.32.00↔	Radiochirurgie photonique multisources, SAP	93.89.51‡↔	Moyenne de 20 séances (d'au moins 30 minutes chacune) par semaine
92.32.01↔	Radiochirurgie photonique multisources: gamma-knife	93.89.52‡↔	Moyenne de 30 séances (d'au moins 30 minutes chacune) par semaine
92.33.00↔	Radiochirurgie aux particules, SAP	93.89.53‡↔	Moyenne de 40 séances (d'au moins 30 minutes chacune) par semaine
92.33.01↔	Autre radiothérapie de haut voltage: radiochirurgie stéréotaxique, en un temps, cérébrale	93.89.60‡↔	Moyenne de 15 séances (d'au moins 30 minutes chacune) par semaine
92.33.11↔	Autre radiothérapie de haut voltage: radiochirurgie stéréotaxique, en un temps, extracérébrale	93.89.61‡↔	Moyenne de 20 séances (d'au moins 30 minutes chacune) par semaine
92.39.00↔	Autre radiochirurgie stéréotaxique, SAP	93.89.62‡↔	Moyenne de 30 séances (d'au moins 30 minutes chacune) par semaine
92.39.01↔	Autre radiothérapie de haut voltage, radiochirurgie stéréotaxique, fractionnée, cérébrale, SAP	93.89.63‡↔	Moyenne de 40 séances (d'au moins 30 minutes chacune) par semaine
92.39.11↔	Autre radiothérapie de haut voltage, radiochirurgie stéréotaxique, fractionnée, extracérébrale, SAP	93.89.70‡↔	Moyenne de 15 séances (d'au moins 30 minutes chacune) par semaine
92.39.20↔	Autre radiothérapie de haut voltage, radiochirurgie stéréotaxique, fractionnée: cérébrale, radiothérapie à intensité modulée	93.89.71‡↔	Moyenne de 20 séances (d'au moins 30 minutes chacune) par semaine
92.39.21↔	Autre radiothérapie de haut voltage, radiochirurgie stéréotaxique, fractionnée: cérébrale, Intensity Modulated Arc Therapy (IMAT).	93.89.72‡↔	Moyenne de 30 séances (d'au moins 30 minutes chacune) par semaine
92.39.22↔	Autre radiothérapie de haut voltage, radiochirurgie stéréotaxique, fractionnée: cérébrale, guidée par l'image	93.89.73‡↔	Moyenne de 40 séances (d'au moins 30 minutes chacune) par semaine

93.89.80†↔	Moyenne de 15 séances (d'au moins 30 minutes chacune) par semaine	94.34†↔	Thérapie individuelle pour dysfonction sexuelle
93.89.81†↔	Moyenne de 20 séances (d'au moins 30 minutes chacune) par semaine	94.35†↔	Intervention de crise
93.89.82†↔	Moyenne de 30 séances (d'au moins 30 minutes chacune) par semaine	94.36†↔	Psychothérapie par le jeu
93.89.83†↔	Moyenne de 40 séances (d'au moins 30 minutes chacune) par semaine	94.37†↔	Psychothérapie verbale exploratoire
93.89.91†↔	Au minimum 14 jours de traitement et 20 séances	94.38†↔	Psychothérapie verbale de soutien
93.89.92†↔	Au minimum 21 jours de traitement et 30 séances	94.39.09†↔	Autre psychothérapie individuelle
93.90.00†↔	Ventilation assistée en pression positive continue (NIV non-invasive ventilation), SAP	94.39.20†↔	Traitement psychosomatique et psychothérapeutique complexe
93.90.09†↔	Ventilation assistée en pression positive continue (NIV non-invasive ventilation), autre	94.39.21†↔	Traitement clinique psychosomatique complexe intégré
93.90.10†↔	CPAP, SAP	94.39.22†↔	Intervention de crise psychosomatique et psychothérapeutique sous forme de traitement complexe
93.90.11†↔	CPAP, instauration	94.6a.11†↔	Thérapie de motivation de patients dépendants [sevrage par thérapeutes qualifiés], de 7 à 13 jours
93.90.12†↔	Vérification ou optimisation d'une thérapie CPAP instaurée précédemment	94.6a.12†↔	Thérapie de motivation de patients dépendants [sevrage par thérapeutes qualifiés], de 14 à 20 jours
93.90.19†↔	CPAP, autre	94.6a.13†↔	Thérapie de motivation de patients dépendants [sevrage par thérapeutes qualifiés], au moins 21 jours
93.90.20†↔	BiPAP, SAP	94.7x.00†↔	Traitement socio-pédiatrique, neuropédiatrique et pédopsychosomatique, SAP
93.90.21†↔	BiPAP, instauration	94.7x.10†↔	Traitement socio-pédiatrique, neuropédiatrique et pédopsychosomatique, traitement de soutien
93.90.22†↔	Vérification ou optimisation d'une thérapie BiPAP instaurée précédemment	94.7x.11†↔	Traitement socio-pédiatrique, neuropédiatrique et pédopsychosomatique, traitement en bloc
93.90.29†↔	BiPAP, autre	94.7x.12†↔	Traitement socio-pédiatrique, neuropédiatrique et pédopsychosomatique, traitement en bloc étendu
93.92.10†↔	Anesthésie intraveineuse	94.7x.20†↔	Traitement socio-pédiatrique, neuropédiatrique et pédopsychosomatique, traitement intensif
93.92.11†↔	Anesthésie par inhalation	94.7x.21†↔	Traitement socio-pédiatrique, neuropédiatrique et pédopsychosomatique, traitement intensif étendu
93.92.12†↔	Anesthésie équilibrée	94.7x.22†↔	Traitement socio-pédiatrique, neuropédiatrique et psychosomatique pédiatrique, traitement intensif à long terme
93.93†↔	Méthode non mécanique de réanimation	94.7x.23†↔	Traitement socio-pédiatrique, neuropédiatrique et pédopsychosomatique, traitement intensif à long terme pour entraînement comportemental
93.a.2.10†↔	Traitement multimodal de la douleur, 7 jours (minimum) à 13 jours (maximum) de traitement, SAP	94.7x.30†↔	Traitement socio-pédiatrique, neuropédiatrique et pédopsychosomatique, traitement de groupe
93.a.2.11†↔	Traitement multimodal de la douleur, 7 à 13 jours de traitement, jusqu'à 20 séances	94.7x.99†↔	Traitement socio-pédiatrique, neuropédiatrique et pédopsychosomatique, autre
93.a.2.12†↔	Traitement multimodal de la douleur, 7 à 13 jours de traitement, au moins 21 séances, dont moins de 5 par des méthodes psychothérapeutiques	94.8x.00†↔	Interventions psychosociales, SAP
93.a.2.13†↔	Traitement multimodal de la douleur, 7 à 13 jours de traitement, au moins 21 séances, dont au moins 5 par des méthodes psychothérapeutiques	94.8x.99†↔	Interventions psychosociales, autre
93.a.2.19†↔	Traitement multimodal de la douleur, 7 jours (minimum) à 13 jours (maximum) de traitement, autre	94.92.10†↔	Psychothérapie complexe multimodale de liaison, 2 à max. 5 heures
93.a.2.20†↔	Traitement multimodal de la douleur, 14 jours (minimum) à 20 jours (maximum) de traitement, SAP	94.92.11†↔	Psychothérapie complexe multimodale de liaison, plus de 5 heures à 10 heures
93.a.2.21†↔	Traitement multimodal de la douleur, 14 à 20 jours de traitement, jusqu'à 41 séances	94.92.19†↔	Psychothérapie complexe multimodale de liaison, plus d'heures
93.a.2.22†↔	Traitement multimodal de la douleur, 14 à 20 jours de traitement, 42 séances (minimum) à 55 séances (maximum), dont moins de 10 par des méthodes psychothérapeutiques	95.04†↔	Examen oculaire sous anesthésie
93.a.2.23†↔	Traitement multimodal de la douleur, 14 à 20 jours de traitement, 42 séances (minimum) à 55 séances (maximum), dont au moins 10 par des méthodes psychothérapeutiques	96.35†↔	Gavage gastrique
93.a.2.24†↔	Traitement multimodal de la douleur, 14 à 20 jours de traitement, au moins 56 séances, dont moins de 14 par des méthodes psychothérapeutiques	96.6†↔	Perfusion intestinale de substances nutritives concentrées
93.a.2.25†↔	Traitement multimodal de la douleur, 14 à 20 jours de traitement, au moins 56 séances, dont au moins 14 par des méthodes psychothérapeutiques	96.a.1.00†↔	Ventilation mécanique du nouveau-né et du nourrisson, SAP
93.a.2.29†↔	Traitement multimodal de la douleur, 14 jours (minimum) à 20 jours (maximum) de traitement, autre	96.a.1.10†↔	Ventilation mécanique par pression positive continue (CPAP) chez le nouveau-né (âge 0 à 28 jours)
93.a.2.30†↔	Traitement multimodal de la douleur, au moins 21 jours de traitement, SAP	96.a.1.11†↔	Ventilation mécanique par pression positive continue (CPAP) chez le nourrisson (âge 29 à 365 jours)
93.a.2.31†↔	Traitement multimodal de la douleur, au moins 21 jours de traitement, jusqu'à 83 séances	96.a.1.99†↔	Ventilation mécanique du nouveau-né et du nourrisson, autre
93.a.2.32†↔	Traitement multimodal de la douleur, au moins 21 jours de traitement, au moins 84 séances, dont moins de 21 par des méthodes psychothérapeutiques	97.02†↔	Remplacement de tube de gastrostomie
93.a.2.33†↔	Traitement multimodal de la douleur, au moins 21 jours de traitement, au moins 84 séances, dont au moins 21 par des méthodes psychothérapeutiques	97.03†↔	Remplacement de tube ou de matériel d'entérostomie de l'intestin grêle
93.a.2.39†↔	Traitement multimodal de la douleur, au moins 21 jours de traitement, autre	97.05†↔	Remplacement de sonde dans le canal pancréatique ou biliaire
94.31†↔	Psychanalyse	97.22†↔	Remplacement de tampon de dent
94.32†↔	Hypnothérapie	97.44↔	Enlèvement non-opératoire de système d'assistance cardiaque
94.33†↔	Thérapie du comportement	97.55†↔	Enlèvement de drain en T, de tube hépatique ou autre tube du canal biliaire
		97.56†↔	Enlèvement de tube ou de drain pancréatique
		97.61†↔	Enlèvement de sonde de pyélostomie et de néphrostomie
		97.62†↔	Enlèvement de sonde d'urétérostomie et de cathéter urétéral
		97.65†↔	Enlèvement de sonde urétrale
		98.02†↔	Extraction de corps étranger intraluminal de l'oesophage, sans incision
		98.03†↔	Extraction de corps étranger intraluminal de l'estomac et de l'intestin grêle, sans incision
		98.04†↔	Extraction de corps étranger intraluminal du gros intestin, sans incision

98.05†↔	Extraction de corps étranger intraluminal du rectum et de l'anus, sans incision	99.05.23†↔	Transfusion de concentrés de plaquettes du patient, 6 à 8 concentrés
98.51†↔	Lithotripsie par onde de choc extra-corporelle du rein, de l'uretère et/ou de la vessie	99.05.24†↔	Transfusion de concentrés de plaquettes du patient, 9 à 12 concentrés
98.52†↔	Lithotripsie par onde de choc extra-corporelle de la vésicule biliaire et/ou de canal biliaire	99.05.25†↔	Transfusion de concentrés de plaquettes du patient, 13 à 15 concentrés
98.53†↔	Lithotripsie par onde de choc extra-corporelle [ESWL] du pancréas	99.05.26†↔	Transfusion de concentrés de plaquettes du patient, 16 à 18 concentrés
98.59†↔	Lithotripsie par onde de choc extra-corporelle d'autres sites	99.05.27†↔	Transfusion de concentrés de plaquettes du patient, 19 à 21 concentrés
99.01†↔	Echange de transfusion	99.05.28†↔	Transfusion de concentrés de plaquettes du patient, 22 à 24 concentrés
99.04.00†↔	Transfusion de globules rouges concentrés, SAP	99.05.29†↔	Transfusion de concentrés de plaquettes du patient, 25 à 27 concentrés
99.04.10†↔	Transfusion de globules rouges concentrés, 1 à 5 UT	99.05.2a†↔	Transfusion de concentrés de plaquettes du patient, 28 à 30 concentrés
99.04.11†↔	Transfusion de globules rouges concentrés, 6 à 10 UT	99.05.2b†↔	Transfusion de concentrés de plaquettes du patient, 31 à 33 concentrés
99.04.12†↔	Transfusion de globules rouges concentrés, 11 à 15 UT	99.05.2c†↔	Transfusion de concentrés de plaquettes du patient, 34 à 36 concentrés
99.04.14†↔	Transfusion de globules rouges concentrés, 16 UT à 20 UT	99.05.2d†↔	Transfusion de concentrés de plaquettes du patient, 37 à 39 concentrés
99.04.15†↔	Transfusion de globules rouges concentrés, 21 UT à 30 UT	99.05.2e†↔	Transfusion de concentrés de plaquettes du patient, 40 à 42 concentrés
99.04.16†↔	Transfusion de globules rouges concentrés, 31 UT à 40 UT	99.05.2f†↔	Transfusion de concentrés de plaquettes du patient, 43 à 45 concentrés
99.04.17†↔	Transfusion de globules rouges concentrés, 41 UT à 50 UT	99.05.2g†↔	Transfusion de concentrés de plaquettes du patient, 46 à 48 concentrés
99.04.18†↔	Transfusion de globules rouges concentrés, 51 UT à 60 UT	99.05.2h†↔	Transfusion de concentrés de plaquettes du patient, 49 à 51 concentrés
99.04.19†↔	Transfusion de globules rouges concentrés, 61 UT à 70 UT	99.05.2i†↔	Transfusion de concentrés de plaquettes du patient, 52 à 54 concentrés
99.04.1a†↔	Transfusion de globules rouges concentrés, 71 UT à 80 UT	99.05.2j†↔	Transfusion de concentrés de plaquettes du patient, 55 à 57 concentrés
99.04.1b†↔	Transfusion de globules rouges concentrés, 81 UT à 90 UT	99.05.2k†↔	Transfusion de concentrés de plaquettes du patient, 58 à 60 concentrés
99.04.1c†↔	Transfusion de globules rouges concentrés, 91 UT à 100 UT	99.05.2l†↔	Transfusion de concentrés de plaquettes du patient, 61 à 63 concentrés
99.04.1d†↔	Transfusion de globules rouges concentrés, 101 UT à 115 UT	99.05.2m†↔	Transfusion de concentrés de plaquettes du patient, 64 à 66 concentrés
99.04.1e†↔	Transfusion de globules rouges concentrés, 116 UT à 130 UT	99.05.2n†↔	Transfusion de concentrés de plaquettes du patient, 67 à 69 concentrés
99.04.1f†↔	Transfusion de globules rouges concentrés, 131 UT à 145 UT	99.05.2o†↔	Transfusion de concentrés de plaquettes du patient, 70 concentrés et plus
99.04.1g†↔	Transfusion de globules rouges concentrés, 146 UT à 160 UT	99.05.30†↔	Transfusion de concentrés de plaquettes d'aphérese, 1 concentré
99.04.1h†↔	Transfusion de globules rouges concentrés, 161 UT à 175 UT	99.05.32†↔	Transfusion de concentrés de plaquettes d'aphérese, 2 concentrés
99.04.1i†↔	Transfusion de globules rouges concentrés, 176 UT à 190 UT	99.05.33†↔	Transfusion de concentrés de plaquettes d'aphérese, 3 concentrés
99.04.1j†↔	Transfusion de globules rouges concentrés, 191 UT à 205 UT	99.05.34†↔	Transfusion de concentrés de plaquettes d'aphérese, 4 concentrés
99.04.1k†↔	Transfusion de globules rouges concentrés, 206 UT à 220 UT	99.05.35†↔	Transfusion de concentrés de plaquettes d'aphérese, 5 concentrés
99.04.1l†↔	Transfusion de globules rouges concentrés, 221 UT à 235 UT	99.05.36†↔	Transfusion de concentrés de plaquettes d'aphérese, 6 à 8 concentrés
99.04.1m†↔	Transfusion de globules rouges concentrés, 236 UT à 250 UT	99.05.37†↔	Transfusion de concentrés de plaquettes d'aphérese, 9 à 12 concentrés
99.04.1n†↔	Transfusion de globules rouges concentrés, 251 UT à 265 UT	99.05.38†↔	Transfusion de concentrés de plaquettes d'aphérese, 13 à 15 concentrés
99.04.1o†↔	Transfusion de globules rouges concentrés, 266 UT à 280 UT	99.05.39†↔	Transfusion de concentrés de plaquettes d'aphérese, 16 à 18 concentrés
99.04.1p†↔	Transfusion de globules rouges concentrés, 281 UT et plus	99.05.3a†↔	Transfusion de concentrés de plaquettes d'aphérese, 19 à 21 concentrés
99.04.99†↔	Transfusion de globules rouges concentrés, autre	99.05.3b†↔	Transfusion de concentrés de plaquettes d'aphérese, 22 à 24 concentrés
99.05.11†↔	Transfusion de concentrés de plaquettes, 4 à 5 concentrés	99.05.3c†↔	Transfusion de concentrés de plaquettes d'aphérese, 25 à 27 concentrés
99.05.12†↔	Transfusion de concentrés de plaquettes, 6 à 8 concentrés	99.05.3d†↔	Transfusion de concentrés de plaquettes d'aphérese, 28 à 30 concentrés
99.05.13†↔	Transfusion de concentrés de plaquettes, 9 à 12 concentrés	99.05.3e†↔	Transfusion de concentrés de plaquettes d'aphérese, 31 à 36 concentrés
99.05.14†↔	Transfusion de concentrés de plaquettes, 13 à 15 concentrés		
99.05.16†↔	Transfusion de concentrés de plaquettes, 16 à 18 concentrés		
99.05.17†↔	Transfusion de concentrés de plaquettes, 19 à 21 concentrés		
99.05.18†↔	Transfusion de concentrés de plaquettes, 22 à 24 concentrés		
99.05.19†↔	Transfusion de concentrés de plaquettes, 25 à 27 concentrés		
99.05.1a†↔	Transfusion de concentrés de plaquettes, 28 à 30 concentrés		
99.05.1b†↔	Transfusion de concentrés de plaquettes, 31 à 36 concentrés		
99.05.1c†↔	Transfusion de concentrés de plaquettes, 37 à 42 concentrés		
99.05.1d†↔	Transfusion de concentrés de plaquettes, 43 à 48 concentrés		
99.05.1e†↔	Transfusion de concentrés de plaquettes, 49 à 54 concentrés		
99.05.1f†↔	Transfusion de concentrés de plaquettes, 55 à 60 concentrés		
99.05.1g†↔	Transfusion de concentrés de plaquettes, 61 à 66 concentrés		
99.05.1h†↔	Transfusion de concentrés de plaquettes, 67 à 72 concentrés		
99.05.1i†↔	Transfusion de concentrés de plaquettes, 73 à 78 concentrés		
99.05.1j†↔	Transfusion de concentrés de plaquettes, 79 à 84 concentrés		
99.05.1k†↔	Transfusion de concentrés de plaquettes, 85 à 90 concentrés		
99.05.1l†↔	Transfusion de concentrés de plaquettes, 91 à 96 concentrés		
99.05.1m†↔	Transfusion de concentrés de plaquettes, 97 à 102 concentrés		
99.05.1n†↔	Transfusion de concentrés de plaquettes, 103 à 108 concentrés		
99.05.1o†↔	Transfusion de concentrés de plaquettes, 109 à 114 concentrés		
99.05.1p†↔	Transfusion de concentrés de plaquettes, 115 à 120 concentrés		
99.05.1q†↔	Transfusion de concentrés de plaquettes, 121 à 126 concentrés		
99.05.1r†↔	Transfusion de concentrés de plaquettes, 127 concentrés et plus		
99.05.20†↔	Transfusion de concentrés de plaquettes du patient, SAP		
99.05.21†↔	Transfusion de concentrés de plaquettes du patient, 1 à 3 concentrés		
99.05.22†↔	Transfusion de concentrés de plaquettes du patient, 4 à 5 concentrés		

99.05.3f†↔	Transfusion de concentrés de plaquettes d'aphérèse, 37 à 42 concentrés	99.28.04†↔	Instillation de matériaux cytotoxiques et d'immunomodulateurs, intrapéritonéale
99.05.3g†↔	Transfusion de concentrés de plaquettes d'aphérèse, 43 à 48 concentrés	99.28.05†↔	Instillation de matériaux cytotoxiques et d'immunomodulateurs dans la vessie
99.05.3h†↔	Transfusion de concentrés de plaquettes d'aphérèse, 49 à 54 concentrés	99.28.06†↔	Instillation de matériaux cytotoxiques et d'immunomodulateurs dans le bassin
99.05.3i†↔	Transfusion de concentrés de plaquettes d'aphérèse, 55 à 60 concentrés	99.28.07†↔	Instillation locorégionale de matériaux cytotoxiques et d'immunomodulateurs, par voie artérielle
99.05.3j†↔	Transfusion de concentrés de plaquettes d'aphérèse, 61 à 66 concentrés	99.28.08†↔	Instillation de matériaux cytotoxiques et d'immunomodulateurs, autre
99.05.3k†↔	Transfusion de concentrés de plaquettes d'aphérèse, 67 à 82 concentrés	99.60†↔	Réanimation cardiopulmonaire, SAP
99.05.3l†↔	Transfusion de concentrés de plaquettes d'aphérèse, 83 à 88 concentrés	99.63†↔	Massage cardiaque externe
99.05.3m†↔	Transfusion de concentrés de plaquettes d'aphérèse, 89 à 94 concentrés	99.65†↔	Traitement aigu d'un trouble adaptatif chez le nourrisson (réanimation primaire)
99.05.3n†↔	Transfusion de concentrés de plaquettes d'aphérèse, 95 à 100 concentrés	99.71.00†↔	Plasmaphérèse thérapeutique, SAP
99.05.3o†↔	Transfusion de concentrés de plaquettes d'aphérèse, 101 à 106 concentrés	99.71.10†↔	Plasmaphérèse thérapeutique, plasma normal
99.05.3p†↔	Transfusion de concentrés de plaquettes d'aphérèse, 107 à 112 concentrés	99.71.11†↔	Plasmaphérèse thérapeutique, Fresh Frozen Plasma (FFP)
99.05.3q†↔	Transfusion de concentrés de plaquettes d'aphérèse, 113 à 118 concentrés	99.71.99†↔	Plasmaphérèse thérapeutique, autre
99.05.3r†↔	Transfusion de concentrés de plaquettes d'aphérèse, 119 concentrés et plus	99.72†↔	Leucophérèse thérapeutique
99.07.00†↔	Transfusion d'autre sérum, SAP	99.73†↔	Erythrocytophérèse thérapeutique
99.07.10†↔	Transfusion de plasma, 1 à 5 UT	99.74†↔	Thrombocytophérèse thérapeutique
99.07.12†↔	Transfusion de plasma, 6 UT à 10 UT	99.76.00†↔	Immunoabsorption extracorporelle, SAP
99.07.13†↔	Transfusion de plasma, 11 UT à 15 UT	99.76.10†↔	Immunoabsorption extracorporelle, sur colonne non régénérable
99.07.14†↔	Transfusion de plasma, 16 UT à 20 UT	99.76.11†↔	Immunoabsorption extracorporelle, sur colonne régénérable
99.07.15†↔	Transfusion de plasma, 21 UT à 30 UT	99.76.20†↔	Aphérèse des LDL
99.07.19†↔	Transfusion de plasma, 31 UT et plus	99.76.99†↔	Immunoabsorption extracorporelle, autre
99.07.99†↔	Transfusion d'autre sérum, autre	99.78†↔	Aquaphérèse
99.08†↔	Injection de substitut du sang	99.79.00†↔	Autre aphérèse thérapeutique, SAP
99.09.00†↔	Transfusion de lymphocytes d'un donneur	99.79.01†↔	Prélèvement de cellules souches hématopoïétiques de sang périphérique pour don autologue
99.09.10†↔	Transfusion de granulocytes, 1 à 5 concentrés	99.79.02†↔	Prélèvement de cellules souches hématopoïétiques de sang périphérique pour transplantation allogénique (donneur apparenté ou non-apparenté)
99.09.12†↔	Transfusion de granulocytes, 6 à 1 concentrés	99.79.05†↔	Lymphocytophérèse
99.09.13†↔	Transfusion de granulocytes, 11 à 15 concentrés	99.79.09†↔	Autre aphérèse thérapeutique, autre
99.09.14†↔	Transfusion de granulocytes, 16 à 20 concentrés	99.79.11†↔	Préparation de greffe d'organe de donneur vivant ABO-incompatible
99.09.15†↔	Transfusion de granulocytes, 21 concentrés et plus	99.83†↔	Autre photothérapie
99.09.20†↔	Transfusion de lymphocytes d'un donneur, de source tierce	99.88†↔	Photophérèse thérapeutique
99.09.21†↔	Transfusion de lymphocytes, 1 à 5 concentrés	99.b3.10†↔	Traitement complexe d'épilepsie difficile à traiter, de 7 jours (minimum) à 13 jours (maximum) de traitement
99.09.22†↔	Transfusion de lymphocytes, 6 concentrés et plus	99.b3.11†↔	Traitement complexe d'épilepsie difficile à traiter, de 14 jours (minimum) à 20 jours (maximum) de traitement
99.09.30†↔	Transfusion de leucocytes cultivés ex vivo	99.b3.19†↔	Traitement complexe d'épilepsie difficile à traiter, plus de jours de traitement
99.10.00†↔	Injection ou perfusion d'agent thrombolytique, SAP	99.b5.30†↔	Traitement complexe multimodal du diabète sucré, 7 jours (minimum) à 13 jours (maximum) de traitement
99.10.11†↔	Perfusion quotidienne de substance thrombolytique, 1-2 jours	99.b5.31†↔	Traitement complexe multimodal du diabète sucré, 14 jours (minimum) à 20 jours (maximum) de traitement
99.10.12†↔	Perfusion quotidienne de substance thrombolytique, 3-8 jours	99.b5.39†↔	Traitement complexe multimodal du diabète sucré, plus de jours de traitement
99.10.13†↔	Perfusion quotidienne de substance thrombolytique, 9-14 jours	99.b7.15†↔	Traitement complexe de médecine intensive, 553 à 828 points de dépense
99.10.14†↔	Perfusion quotidienne de substance thrombolytique, 15-21 jours	99.b7.16†↔	Traitement complexe de médecine intensive, 829 à 1104 points de dépense
99.10.15†↔	Perfusion quotidienne de substance thrombolytique, plus de jours	99.b7.17†↔	Traitement complexe de médecine intensive, 1105 à 1380 points de dépense
99.10.99†↔	Injection ou perfusion d'agent thrombolytique, autre	99.b7.18†↔	Traitement complexe de médecine intensive, 1381 à 1656 points de dépense
99.15†↔	Perfusion parentérale de substances nutritives concentrées	99.b7.1a†↔	Traitement complexe de médecine intensive, 1657 à 1932 points de dépense
99.18†↔	Injection ou perfusion d'électrolytes	99.b7.1b†↔	Traitement complexe de médecine intensive, 1933 à 2208 points de dépense
99.25.00†↔	Chimiothérapies, SAP	99.b7.1c†↔	Traitement complexe de médecine intensive, 2209 à 2484 points de dépense
99.25.01†↔	Chimiothérapie non complexe	99.b7.1d†↔	Traitement complexe de médecine intensive, 2485 à 2760 points de dépense
99.25.02†↔	Séries de chimiothérapie moyennement complexes et intensives	99.b7.1e†↔	Traitement complexe de médecine intensive, 2761 à 3220 points de dépense
99.25.04†↔	Chimiothérapie intrapéritonéale avec hyperthermie [HIPEC]	99.b7.1f†↔	Traitement complexe de médecine intensive, 3221 à 3680 points de dépense
99.25.10†↔	Séries de chimiothérapie hautement complexes et intensives: une série de chimiothérapie est donnée en milieu hospitalier		
99.25.11†↔	Séries de chimiothérapie hautement complexes et intensives: deux séries de chimiothérapie administrées durant un séjour hospitalier		
99.28.00†↔	Instillation de matériaux cytotoxiques et d'immunomodulateurs SAP		
99.28.01†↔	Instillation de matériaux cytotoxiques et d'immunomodulateurs, intrathécale		
99.28.02†↔	Instillation de matériaux cytotoxiques et d'immunomodulateurs, intracérébrale		
99.28.03†↔	Instillation de matériaux cytotoxiques et d'immunomodulateurs dans la cavité pleurale		

99.b7.1g†↔	Traitement complexe de médecine intensive, 3681 à 4600 points de dépense	99.b7.2c†↔	Traitement complexe de médecine intensive chez l'enfant (procédure de base), 2647 à 2940 points de dépense
99.b7.1h†↔	Traitement complexe de médecine intensive, 4601 à 5520 points de dépense	99.b7.2d†↔	Traitement complexe de médecine intensive chez l'enfant (procédure de base), 2941 à 3430 points de dépense
99.b7.1i†↔	Traitement complexe de médecine intensive, 5521 à 7360 points de dépense	99.b7.2e†↔	Traitement complexe de médecine intensive chez l'enfant (procédure de base), 3431 à 3920 points de dépense
99.b7.1j†↔	Traitement complexe de médecine intensive, 7361 à 9200 points de dépense	99.b7.2f†↔	Traitement complexe de médecine intensive chez l'enfant (procédure de base), 3921 à 4410 points de dépense
99.b7.1k†↔	Traitement complexe de médecine intensive, 9201 à 11040 points de dépense	99.b7.2g†↔	Traitement complexe de médecine intensive chez l'enfant (procédure de base), 4411 à 4900 points de dépense
99.b7.1l†↔	Traitement complexe de médecine intensive, 11041 à 13800 points de dépense	99.b7.2h†↔	Traitement complexe de médecine intensive chez l'enfant (procédure de base), 4901 à 5880 points de dépense
99.b7.1m†↔	Traitement complexe de médecine intensive, 13801 à 16560 points de dépense	99.b7.2i†↔	Traitement complexe de médecine intensive chez l'enfant (procédure de base), 5881 à 6860 points de dépense
99.b7.1n†↔	Traitement complexe de médecine intensive, 16561 à 19320 points de dépense	99.b7.2j†↔	Traitement complexe de médecine intensive chez l'enfant (procédure de base), 6861 à 7840 points de dépense
99.b7.1o†↔	Traitement complexe de médecine intensive, 19321 points de dépense et plus	99.b7.2k†↔	Traitement complexe de médecine intensive chez l'enfant (procédure de base), 7841 à 9800 points de dépense
99.b7.22†↔	Traitement complexe de médecine intensive chez l'enfant (procédure de base), 393 à 588 points de dépense	99.b7.2l†↔	Traitement complexe de médecine intensive chez l'enfant (procédure de base), 9801 à 11760 points de dépense
99.b7.23†↔	Traitement complexe de médecine intensive chez l'enfant (procédure de base), 589 à 784 points de dépense	99.b7.2m†↔	Traitement complexe de médecine intensive chez l'enfant (procédure de base), 11761 à 13720 points de dépense
99.b7.24†↔	Traitement complexe de médecine intensive chez l'enfant (procédure de base), 785 à 980 points de dépense	99.b7.2n†↔	Traitement complexe de médecine intensive chez l'enfant (procédure de base), 13721 à 16660 points de dépense
99.b7.25†↔	Traitement complexe de médecine intensive chez l'enfant (procédure de base), 981 à 1176 points de dépense	99.b7.2o†↔	Traitement complexe de médecine intensive chez l'enfant (procédure de base), 16661 à 19600 points de dépense
99.b7.26†↔	Traitement complexe de médecine intensive chez l'enfant (procédure de base), 1177 à 1470 points de dépense	99.b7.2p†↔	Traitement complexe de médecine intensive chez l'enfant (procédure de base), 19601 points de dépense et plus
99.b7.27†↔	Traitement complexe de médecine intensive chez l'enfant (procédure de base), 1471 à 1764 points de dépense	99.ba.11†↔	Traitement neurologique complexe de l'AVC aigu en stroke center (SC), de 24 heures au minimum à 72 heures au maximum
99.b7.28†↔	Traitement complexe de médecine intensive chez l'enfant (procédure de base), 1765 à 2058 points de dépense	99.ba.12†↔	Traitement neurologique complexe de l'AVC aigu en stroke center (SC)
99.b7.2a†↔	Traitement complexe de médecine intensive chez l'enfant (procédure de base), 2059 à 2352 points de dépense	XX.CH†↔	Kein spezifischer Kode im CHOP
99.b7.2b†↔	Traitement complexe de médecine intensive chez l'enfant (procédure de base), 2353 à 2646 points de dépense		

ADRG P61**Nouveau-né, poids à l'admission < 1000 g**

Poids à l'admission < 1000 g

DRG P61A**Nouveau-né, poids à l'admission < 1000 g avec procédure opératoire significative**

Chaque procédures opératoires à l'exception de tableau P61-1

DRG P61B**Nouveau-né, poids à l'admission < 1000 g sans procédure opératoire significative****DRG P61C****Nouveau-né, poids à l'admission 1000 g, décédé < 29 jours après admission**

Durée de séjour < 29 jours et Raison de la sortie égale Décédé (07)

procédure P61-1

25.92↔	Frénectomie de la langue	53.13↔	Réparation de hernie inguinale bilatérale, une directe, une indirecte
53.00↔	Réparation de hernie inguinale, unilatérale, SAP	53.14↔	Réparation de hernie inguinale directe bilatérale avec implant (filet, prothèse)
53.01↔	Réparation de hernie inguinale directe, unilatérale	53.15↔	Réparation de hernie inguinale indirecte, bilatérale avec implant (filet, prothèse)
53.02↔	Réparation de hernie inguinale indirecte, unilatérale	53.16↔	Réparation de hernie inguinale bilatérale, une directe, l'autre indirecte, avec implant (filet, prothèse)
53.03↔	Réparation de hernie inguinale directe avec implant (filet, prothèse)	53.17↔	Réparation de hernie inguinale bilatérale avec implant (filet, prothèse), SAP
53.04↔	Réparation de hernie inguinale indirecte avec implant (filet, prothèse)	64.0↔	Circoncision
53.05↔	Réparation de hernie inguinale avec implant, SAP		
53.10↔	Réparation de hernie inguinale, bilatérale, SAP		
53.11↔	Réparation de hernie inguinale directe, bilatérale		
53.12↔	Réparation de hernie inguinale indirecte, bilatérale		

ADRG P63**Nouveau-né, poids à l'admission 1000 - 1249 g sans procédure opératoire significative, sans ventilation artificielle > 95 heures**

Poids à l'admission < 1500 g et pas [chaque procédures opératoires à l'exception de tableau P63-1 ou Durée de la ventilation artificielle > 95 heures] et Poids à l'admission < 1250 g

DRG P63Z**Nouveau-né, poids à l'admission 1000 - 1249 g sans procédure opératoire significative, sans ventilation artificielle > 95 heures****procédure P63-1**

25.92↔	Frénectomie de la langue	53.13↔	Réparation de hernie inguinale bilatérale, une directe, une indirecte
53.00↔	Réparation de hernie inguinale, unilatérale, SAP	53.14↔	Réparation de hernie inguinale directe bilatérale avec implant (filet, prothèse)
53.01↔	Réparation de hernie inguinale directe, unilatérale	53.15↔	Réparation de hernie inguinale indirecte, bilatérale avec implant (filet, prothèse)
53.02↔	Réparation de hernie inguinale indirecte, unilatérale	53.16↔	Réparation de hernie inguinale bilatérale, une directe, l'autre indirecte, avec implant (filet, prothèse)
53.03↔	Réparation de hernie inguinale directe avec implant (filet, prothèse)	53.17↔	Réparation de hernie inguinale bilatérale avec implant (filet, prothèse), SAP
53.04↔	Réparation de hernie inguinale indirecte avec implant (filet, prothèse)	64.0↔	Circoncision
53.05↔	Réparation de hernie inguinale avec implant, SAP		
53.10↔	Réparation de hernie inguinale, bilatérale, SAP		
53.11↔	Réparation de hernie inguinale directe, bilatérale		
53.12↔	Réparation de hernie inguinale indirecte, bilatérale		

ADRG P64**Nouveau-né, poids à l'admission 1250 - 1499 g sans procédure opératoire significative, sans ventilation artificielle > 95 heures**

Poids à l'admission < 1500 g et pas [chaque procédures opératoires à l'exception de tableau P64-1 ou Durée de la ventilation artificielle > 95 heures] et pas [Poids à l'admission < 1250 g]

DRG P64Z**Nouveau-né, poids à l'admission 1250 - 1499 g sans procédure opératoire significative, sans ventilation artificielle > 95 heures****procédure P64-1**

25.92↔	Frénectomie de la langue	53.13↔	Réparation de hernie inguinale bilatérale, une directe, une indirecte
53.00↔	Réparation de hernie inguinale, unilatérale, SAP	53.14↔	Réparation de hernie inguinale directe bilatérale avec implant (filet, prothèse)
53.01↔	Réparation de hernie inguinale directe, unilatérale	53.15↔	Réparation de hernie inguinale indirecte, bilatérale avec implant (filet, prothèse)
53.02↔	Réparation de hernie inguinale indirecte, unilatérale	53.16↔	Réparation de hernie inguinale bilatérale, une directe, l'autre indirecte, avec implant (filet, prothèse)
53.03↔	Réparation de hernie inguinale directe avec implant (filet, prothèse)	53.17↔	Réparation de hernie inguinale bilatérale avec implant (filet, prothèse), SAP
53.04↔	Réparation de hernie inguinale indirecte avec implant (filet, prothèse)	64.0↔	Circoncision
53.05↔	Réparation de hernie inguinale avec implant, SAP		
53.10↔	Réparation de hernie inguinale, bilatérale, SAP		
53.11↔	Réparation de hernie inguinale directe, bilatérale		
53.12↔	Réparation de hernie inguinale indirecte, bilatérale		

ADRG P65**Nouveau-né, poids à l'admission 1500 - 1999 g sans procédure opératoire significative, sans ventilation artificielle > 95 heures**

Poids à l'admission < 2000 g et pas [chaque procédures opératoires à l'exception de tableau P65-2 ou Durée de la ventilation artificielle > 95 heures]

DRG P65A**Nouveau-né, poids à l'admission 1500 - 1999 g sans procédure opératoire significative, sans ventilation artificielle > 95 heures, avec plusieurs problèmes sévères**

(Procédure dans le tableau P65-3 ou Durée de la ventilation artificielle > 24 heures ou Problème grave chez le nouveau-né) et Plusieurs problèmes graves chez le nouveau-né

DRG P65B Nouveau-né, poids à l'admission 1500 - 1999 g sans procédure opératoire significative, avec ventilation artificielle > 24 et < 96 heures ou avec problème sévère

Procédure dans le tableau P65-3 ou Durée de la ventilation artificielle > 24 heures ou Problème grave chez le nouveau-né

DRG P65C Nouveau-né, poids à l'admission 1500 - 1999 g sans procédure opératoire significative, sans ventilation artificielle > 24 heures, avec autre problème

Procédure dans le tableau P65-4 ou diagnostique dans le tableau P65-1

DRG P65D Nouveau-né, poids à l'admission 1500 - 1999 g sans procédure opératoire significative, sans ventilation artificielle > 24 heures, sans problème

diagnostic P65-1

A08.0	Entérite à rotavirus	P22.8	Autres détresses respiratoires du nouveau-né
A08.2	Entérite à adénovirus	P28.3	Apnée primitive du sommeil chez le nouveau-né
A41.9	Septicémie, sans précision	P28.4	Autres apnées du nouveau-né
A49.1	Infection à streptocoques, siège non précisé	P29.1	Arythmie cardiaque néonatale
B09	Infection virale caractérisée par des lésions cutanéomuqueuses, sans précision	P38	Omphalite du nouveau-né, avec ou sans hémorragie légère
B99	Maladies infectieuses, autres et non précisées	P39.0	Mastite infectieuse néonatale
E56.8	Carence en autres vitamines	P39.3	Infection néonatale des voies urinaires
E71.3	Anomalie du métabolisme des acides gras	P39.4	Infection néonatale de la peau
E86	Hypovolémie	P52.4	Hémorragie intracérébrale (non traumatique) du fœtus et du nouveau-né
E87.2	Acidose	P55.0	Iso-immunisation Rhésus du fœtus et du nouveau-né
E88.2	Lipomatose, non classée ailleurs	P55.1	Iso-immunisation ABO du fœtus et du nouveau-né
F44.4	Troubles moteurs dissociatifs	P55.8	Autres maladies hémolytiques du fœtus et du nouveau-né
G54.0	Affections du plexus brachial	P59.0	Ictère néonatal associé à un accouchement avant terme
G93.0	Kystes cérébraux	P59.8	Ictère néonatal dû à d'autres causes précisées
H05.0	Inflammation aiguë de l'orbite	P71.1	Autres hypocalcémies du nouveau-né
H10.4	Conjonctivite chronique	P74.0	Acidose métabolique tardive du nouveau-né
I35.0	Sténose (de la valvule) aortique	P76.0	Syndrome du bouchon méconial
I42.1	Myocardiopathie obstructive hypertrophique	P78.3	Diarrhée non infectieuse néonatale
I49.1	Dépolarisation auriculaire prématurée	Q10.0	Ptosis congénital
I49.3	Dépolarisation ventriculaire prématurée	Q10.1	Ectropion congénital
I49.8	Autres arythmies cardiaques précisées	Q10.2	Entropion congénital
J20.5	Bronchite aiguë due au virus respiratoire syncytial [VRS]	Q10.3	Autres malformations congénitales des paupières
J20.8	Bronchite aiguë due à d'autres micro-organismes précisés	Q10.6	Autres malformations congénitales de l'appareil lacrymal
J22	Infections aiguës des voies respiratoires inférieures, sans précision	Q10.7	Malformation congénitale de l'orbite
J31.0	Rhinite chronique	Q11.0	Œil kystique
J40	Bronchite, non précisée comme aiguë ou chronique	Q11.1	Autres formes d'anophtalmie
J93.0	Pneumothorax spontané avec pression positive	Q11.2	Microphthalmie
K52.30	Pancolite indéterminée	Q11.3	Macrophthalmie
K52.31	Colite indéterminée latérale gauche	Q12.0	Cataracte congénitale
K52.32	Colite indéterminée du côlon rectosigmoïde	Q12.1	Luxation congénitale du cristallin
K52.38	Autres colites indéterminées	Q12.2	Colobome du cristallin
K52.8	Autres gastro-entérites et colites non infectieuses précisées	Q12.3	Aphakie congénitale
K60.2	Fissure anale, sans précision	Q12.4	Sphérophakie
L01.1	Impétiginisation d'autres dermatoses	Q12.8	Autres malformations congénitales du cristallin
L02.2	Abcès cutané, furoncle et anthrax du tronc	Q12.9	Malformation congénitale du cristallin, sans précision
L08.0	Pyodermite	Q13.0	Colobome de l'iris
L91.8	Autres affections hypertrophiques de la peau	Q13.1	Absence d'iris
P01.5	Fœtus et nouveau-né affectés par une grossesse multiple	Q13.2	Autres malformations congénitales de l'iris
P01.6	Fœtus et nouveau-né affectés par la mort de la mère	Q13.3	Opacité congénitale de la cornée
P02.4	Fœtus et nouveau-né affectés par une procidence du cordon ombilical	Q13.4	Autres malformations congénitales de la cornée
P02.7	Fœtus et nouveau-né affectés par une chorio-amnionite	Q13.5	Sclérotique bleue
P04.1	Fœtus et nouveau-né affectés par d'autres médicaments absorbés par la mère	Q13.8	Autres malformations congénitales de la chambre antérieure de l'œil
P04.4	Fœtus et nouveau-né affectés par toxicomanie de la mère	Q14.0	Malformation congénitale du corps vitré
P07.2	Immaturité extrême	Q14.1	Malformation congénitale de la rétine
P12.4	Lésion du cuir chevelu liée à une surveillance électronique continue	Q14.2	Malformation congénitale de la papille optique
P21.0	Asphyxie obstétricale grave	Q14.3	Malformation congénitale de la choroïde
P21.1	Asphyxie obstétricale légère ou modérée	Q14.8	Autres malformations congénitales de la chambre postérieure de l'œil
P21.9	Asphyxie obstétricale, sans précision	Q15.8	Autres malformations congénitales précisées de l'œil
		Q16.0	Absence congénitale du pavillon de l'oreille

Q16.1	Absence, atésie et rétrécissement congénitaux du conduit auditif (externe)	Q71.3	Absence congénitale de la main et de(s) doigt(s)
Q16.2	Absence de trompe d'Eustache	Q71.4	Raccourcissement longitudinal du radius
Q16.3	Malformation congénitale des osselets	Q71.5	Raccourcissement longitudinal du cubitus
Q16.4	Autres malformations congénitales de l'oreille moyenne	Q71.6	Main en pince de homard
Q16.5	Malformation congénitale de l'oreille interne	Q71.9	Raccourcissement du membre supérieur, sans précision
Q16.9	Malformation congénitale de l'oreille avec atteinte de l'audition, sans précision	Q72.0	Absence congénitale complète d'un (des) membre(s) inférieur(s)
Q17.0	Pavillon surnuméraire	Q72.1	Absence congénitale de la cuisse et de la jambe, pied présent
Q17.3	Autres déformations de l'oreille	Q72.2	Absence congénitale de la jambe et du pied
Q18.0	Fissure, fistule et kyste d'origine branchiale	Q72.3	Absence congénitale du pied et d'un (des) orteil(s)
Q28.80	Autre anévrisme congénital	Q72.4	Raccourcissement longitudinal du fémur
Q28.81	Autre fistule congénitale de l'appareil circulatoire	Q72.5	Raccourcissement longitudinal du tibia
Q28.88	Autres malformations congénitales précisées de l'appareil circulatoire.	Q72.6	Raccourcissement longitudinal du péroné
Q33.1	Lobe pulmonaire surnuméraire	Q72.7	Pied bifide
Q33.5	Tissu ectopique intrapulmonaire	Q72.8	Autres raccourcissements d'un (des) membre(s) inférieur(s)
Q33.8	Autres malformations congénitales du poumon	Q76.3	Scoliose congénitale due à une malformation osseuse congénitale
Q35.1	Fente de la voûte du palais	Q76.4	Autres malformations congénitales du rachis, non associées à une scoliose
Q35.3	Fente du voile du palais	Q82.0	Lymphœdème héréditaire
Q35.5	Fente de la voûte et du voile du palais	Q89.0	Malformations congénitales de la rate
Q35.7	Fente de la lèvre	Q89.3	Situs inversus
Q35.9	Fente du palais, sans précision	Q96.0	Caryotype 45,X
Q36.0	Fente labiale bilatérale	Q96.1	Caryotype 46,X iso (Xq)
Q36.1	Fente labiale médiane	Q96.2	Caryotype 46,X avec chromosome sexuel anormal, sauf iso (Xq)
Q36.9	Fente labiale unilatérale	Q96.3	Mosaïque chromosomique, 45,X/46,XX ou XY
Q38.6	Autres malformations congénitales de la bouche	Q96.4	Mosaïque chromosomique, 45,X/autre(s) lignée(s) cellulaire(s) avec chromosome sexuel anormal
Q39.5	Dilatation congénitale de l'œsophage	Q96.8	Autres formes du syndrome de Turner
Q39.6	Diverticule de l'œsophage	Q96.9	Syndrome de Turner, sans précision
Q39.8	Autres malformations congénitales de l'œsophage	Q97.0	Caryotype 47,XXX
Q40.0	Sténose hypertrophique congénitale du pylore	Q97.1	Femme avec plus de trois chromosomes X
Q40.1	Hernie hiatale congénitale	Q97.2	Mosaïque chromosomique, lignées avec divers nombres de chromosomes X
Q43.40	Duplication de l'intestin grêle	Q97.3	Femme avec un caryotype 46,XY
Q43.41	Duplication du côlon	Q97.8	Autres anomalies précisées des chromosomes sexuels, phénotype féminin
Q43.42	Duplication du rectum	Q97.9	Anomalie des chromosomes sexuels, phénotype féminin, sans précision
Q43.49	Duplication de l'intestin, non précisée	Q98.0	Syndrome de Klinefelter, caryotype 47,XXY
Q43.5	Ectopie de l'anus	Q98.1	Syndrome de Klinefelter, homme avec plus de deux chromosomes X
Q43.6	Fistule congénitale du rectum et de l'anus	Q98.2	Syndrome de Klinefelter, homme avec caryotype 46,XX
Q43.7	Persistence du cloaque	Q98.3	Autre phénotype masculin avec caryotype 46,XX
Q43.8	Autres malformations congénitales précisées de l'intestin	Q98.4	Syndrome de Klinefelter, sans précision
Q43.9	Malformation congénitale de l'intestin, sans précision	Q98.5	Caryotype 47,XXY
Q61.0	Kyste congénital unique du rein	Q98.6	Homme avec chromosomes sexuels de structure anormale
Q61.2	Rein polykystique, autosomique dominant	Q98.7	Homme avec mosaïque des chromosomes sexuels
Q61.3	Rein polykystique, sans précision	Q98.8	Autres anomalies précisées des chromosomes sexuels, phénotype masculin
Q61.4	Dysplasie rénale	Q98.9	Anomalie des chromosomes sexuels, phénotype masculin, sans précision
Q61.5	Kyste médullaire du rein	Q99.8	Autres anomalies précisées des chromosomes
Q61.8	Autres maladies kystiques du rein	R06.80	Événement aigu constituant un risque vital chez le nourrisson
Q61.9	Maladie kystique du rein, sans précision	R09.2	Arrêt respiratoire
Q62.0	Hydronéphrose congénitale	R23.8	Modifications de la peau, autres et non précisées
Q62.1	Atrésie et sténose de l'uretère	R26.3	Immobilité
Q62.2	Méga-uretère congénital	R49.0	Dysphonie
Q62.3	Autres anomalies obstructives du bassin et de l'uretère	R57.2	Choc septique
Q64.4	Malformation de l'ouraque	R62.8	Autres retards du développement physiologique
Q64.5	Absence congénitale de la vessie et de l'urètre	R65.0	Syndrome de réponse inflammatoire systémique [SIRS] d'origine infectieuse sans complications organiques
Q64.6	Diverticule congénital de la vessie	R65.1	Syndrome de réponse inflammatoire systémique [SIRS] d'origine infectieuse avec complications organiques
Q64.7	Autres malformations congénitales de la vessie et de l'urètre	R65.2	Syndrome de réponse inflammatoire systémique [SIRS] d'origine non infectieuse sans complications organiques
Q65.0	Luxation congénitale de la hanche, unilatérale	R65.3	Syndrome de réponse inflammatoire systémique [SIRS] d'origine non infectieuse avec complications organiques
Q65.1	Luxation congénitale de la hanche, bilatérale	R65.9	Syndrome de réponse inflammatoire systémique [SIRS] non précisé
Q65.2	Luxation congénitale de la hanche, sans précision	R94.0	Résultats anormaux d'explorations fonctionnelles du système nerveux central
Q65.3	Subluxation congénitale de la hanche, unilatérale		
Q65.4	Subluxation congénitale de la hanche, bilatérale		
Q65.5	Subluxation congénitale de la hanche, sans précision		
Q65.6	Hanche instable		
Q67.0	Asymétrie faciale		
Q67.5	Anomalie morphologique congénitale du rachis		
Q68.2	Anomalie morphologique congénitale du genou		
Q71.0	Absence congénitale complète d'un (des) membre(s) supérieur(s)		
Q71.1	Absence congénitale du bras et de l'avant-bras, main présente		
Q71.2	Absence congénitale de l'avant-bras et de la main		

R95	Syndrome de la mort subite du nourrisson	Z75.64	Inscription pour transplantation d'organe sans niveau d'urgence HU (High Urgency): Rein-pancréas
S00.81	Blessure superficielle d'autres parties de la tête: Abrasion	Z75.65	Inscription pour transplantation d'organe sans niveau d'urgence HU (High Urgency): Pancréas
S72.3	Fracture de la diaphyse fémorale	Z75.66	Inscription pour transplantation d'organe sans niveau d'urgence HU (High Urgency): Intestin grêle
T21.24	Brûlure du tronc de degré 2a: Dos [n'importe quelle partie]	Z75.67	Inscription pour transplantation d'organe sans niveau d'urgence HU (High Urgency): Foie [hépatique]
T21.64	Corrosion du tronc de degré 2a: Dos [n'importe quelle partie]	Z75.68	Inscription pour transplantation d'organe sans niveau d'urgence HU (High Urgency): Autres organes
T21.84	Brûlure du tronc degré 2b: Dos [n'importe quelle partie]	Z75.69	Inscription pour transplantation d'organe sans niveau d'urgence HU (High Urgency): Organe non précisé
T21.94	Corrosion du tronc degré 2b: Dos [n'importe quelle partie]	Z75.70	Inscription pour transplantation d'organe au niveau d'urgence HU (High Urgency): Rein
U55.10	Inscription pour transplantation cardiaque: Sans niveau d'urgence U [Urgency] ou HU [High Urgency]	Z75.74	Inscription pour transplantation d'organe au niveau d'urgence HU (High Urgency): Rein-pancréas
U55.11	Inscription pour transplantation cardiaque: Avec niveau d'urgence U [Urgency]	Z75.75	Inscription pour transplantation d'organe au niveau d'urgence HU (High Urgency): Pancréas
U55.12	Inscription pour transplantation cardiaque: Avec niveau d'urgence HU [High Urgency]	Z75.76	Inscription pour transplantation d'organe au niveau d'urgence HU (High Urgency): Intestin grêle
U55.20	Inscription pour transplantation pulmonaire: Sans niveau d'urgence U [Urgency] ou HU [High Urgency]	Z75.77	Inscription pour transplantation d'organe au niveau d'urgence HU (High Urgency): Foie [hépatique]
U55.21	Inscription pour transplantation pulmonaire: Avec niveau d'urgence U [Urgency]	Z75.78	Inscription pour transplantation d'organe au niveau d'urgence HU (High Urgency): Autres organes
U55.22	Inscription pour transplantation pulmonaire: Avec niveau d'urgence HU [High Urgency]	Z75.79	Inscription pour transplantation d'organe au niveau d'urgence HU (High Urgency): Organe non précisé
U55.30	Inscription pour transplantation cœur-poumons: Sans niveau d'urgence U [Urgency] ou HU [High Urgency]	Z75.8	Autres difficultés liées aux installations médicales et autres soins de santé
U55.31	Inscription pour transplantation cœur-poumons: Avec niveau d'urgence U [Urgency]	Z75.9	Difficulté liée aux installations médicales et autres soins de santé, sans précision
U55.32	Inscription pour transplantation cœur-poumons: Avec niveau d'urgence HU [High Urgency]	Z76.0	Renouvellement d'une ordonnance
Z03.0	Mise en observation pour suspicion de tuberculose	Z76.1	Surveillance médicale et soins médicaux des enfants trouvés
Z20.1	Sujets en contact avec et exposés à la tuberculose	Z76.2	Surveillance médicale et soins médicaux d'autres nourrissons et enfants en bonne santé
Z73	Difficultés liées à l'orientation de son mode de vie	Z76.4	Autres pensionnaires d'établissements de soins
Z74.0	Difficultés liées à: dépendance due à une mobilité restreinte	Z76.8	Sujet ayant recours aux services de santé dans d'autres circonstances précisées
Z74.1	Difficultés liées à: besoin d'assistance et de soins d'hygiène	Z83.3	Antécédents familiaux de diabète sucré
Z74.2	Difficultés liées à: besoin d'assistance à domicile, aucun autre membre du foyer n'étant capable d'assurer les soins		
Z74.3	Difficultés liées à: Besoin d'une surveillance permanente		
Z74.8	Autres difficultés liées à une dépendance envers la personne qui donne les soins		
Z74.9	Difficulté liée à une dépendance envers la personne qui donne les soins, sans précision		
Z75.2	Autre période d'attente pour investigation et traitement		
Z75.60	Inscription pour transplantation d'organe sans niveau d'urgence HU (High Urgency): Rein		

procédure P65-2

25.92↔	Frénectomie de la langue	53.13↔	Réparation de hernie inguinale bilatérale, une directe, une indirecte
53.00↔	Réparation de hernie inguinale, unilatérale, SAP	53.14↔	Réparation de hernie inguinale directe bilatérale avec implant (filet, prothèse)
53.01↔	Réparation de hernie inguinale directe, unilatérale	53.15↔	Réparation de hernie inguinale indirecte, bilatérale avec implant (filet, prothèse)
53.02↔	Réparation de hernie inguinale indirecte, unilatérale	53.16↔	Réparation de hernie inguinale bilatérale, une directe, l'autre indirecte, avec implant (filet, prothèse)
53.03↔	Réparation de hernie inguinale directe avec implant (filet, prothèse)	53.17↔	Réparation de hernie inguinale bilatérale avec implant (filet, prothèse), SAP
53.04↔	Réparation de hernie inguinale indirecte avec implant (filet, prothèse)	64.0↔	Circoncision
53.05↔	Réparation de hernie inguinale avec implant, SAP		
53.10↔	Réparation de hernie inguinale, bilatérale, SAP		
53.11↔	Réparation de hernie inguinale directe, bilatérale		
53.12↔	Réparation de hernie inguinale indirecte, bilatérale		

procédure P65-3

93.90.00‡↔	Ventilation assistée en pression positive continue (NIV non-invasive ventilation), SAP	93.90.21‡↔	BiPAP, instauration
93.90.09‡↔	Ventilation assistée en pression positive continue (NIV non-invasive ventilation), autre	93.90.22‡↔	Vérification ou optimisation d'une thérapie BiPAP instaurée précédemment
93.90.10‡↔	CPAP, SAP	93.90.29‡↔	BiPAP, autre
93.90.11‡↔	CPAP, instauration	96.a1.00‡↔	Ventilation mécanique du nouveau-né et du nourrisson, SAP
93.90.12‡↔	Vérification ou optimisation d'une thérapie CPAP instaurée précédemment	96.a1.10‡↔	Ventilation mécanique par pression positive continue (CPAP) chez le nouveau-né (âge 0 à 28 jours)
93.90.19‡↔	CPAP, autre	96.a1.11‡↔	Ventilation mécanique par pression positive continue (CPAP) chez le nourrisson (âge 29 à 365 jours)
93.90.20‡↔	BiPAP, SAP	96.a1.99‡↔	Ventilation mécanique du nouveau-né et du nourrisson, autre

procédure P65-4

00.11†↔	Perfusion de drotrecogin alpha activé	99.05.25†↔	Transfusion de concentrés de plaquettes du patient, 13 à 15 concentrés
00.17†↔	Perfusion d'agent vasopresseur	99.05.26†↔	Transfusion de concentrés de plaquettes du patient, 16 à 18 concentrés
99.01†↔	Echange de transfusion	99.05.27†↔	Transfusion de concentrés de plaquettes du patient, 19 à 21 concentrés
99.04.00†↔	Transfusion de globules rouges concentrés, SAP	99.05.28†↔	Transfusion de concentrés de plaquettes du patient, 22 à 24 concentrés
99.04.10†↔	Transfusion de globules rouges concentrés, 1 à 5 UT	99.05.29†↔	Transfusion de concentrés de plaquettes du patient, 25 à 27 concentrés
99.04.11†↔	Transfusion de globules rouges concentrés, 6 à 10 UT	99.05.2a†↔	Transfusion de concentrés de plaquettes du patient, 28 à 30 concentrés
99.04.12†↔	Transfusion de globules rouges concentrés, 11 à 15 UT	99.05.2b†↔	Transfusion de concentrés de plaquettes du patient, 31 à 33 concentrés
99.04.14†↔	Transfusion de globules rouges concentrés, 16 UT à 20 UT	99.05.2c†↔	Transfusion de concentrés de plaquettes du patient, 34 à 36 concentrés
99.04.15†↔	Transfusion de globules rouges concentrés, 21 UT à 30 UT	99.05.2d†↔	Transfusion de concentrés de plaquettes du patient, 37 à 39 concentrés
99.04.16†↔	Transfusion de globules rouges concentrés, 31 UT à 40 UT	99.05.2e†↔	Transfusion de concentrés de plaquettes du patient, 40 à 42 concentrés
99.04.17†↔	Transfusion de globules rouges concentrés, 41 UT à 50 UT	99.05.2f†↔	Transfusion de concentrés de plaquettes du patient, 43 à 45 concentrés
99.04.18†↔	Transfusion de globules rouges concentrés, 51 UT à 60 UT	99.05.2g†↔	Transfusion de concentrés de plaquettes du patient, 46 à 48 concentrés
99.04.19†↔	Transfusion de globules rouges concentrés, 61 UT à 70 UT	99.05.2h†↔	Transfusion de concentrés de plaquettes du patient, 49 à 51 concentrés
99.04.1a†↔	Transfusion de globules rouges concentrés, 71 UT à 80 UT	99.05.2i†↔	Transfusion de concentrés de plaquettes du patient, 52 à 54 concentrés
99.04.1b†↔	Transfusion de globules rouges concentrés, 81 UT à 90 UT	99.05.2j†↔	Transfusion de concentrés de plaquettes du patient, 55 à 57 concentrés
99.04.1c†↔	Transfusion de globules rouges concentrés, 91 UT à 100 UT	99.05.2k†↔	Transfusion de concentrés de plaquettes du patient, 58 à 60 concentrés
99.04.1d†↔	Transfusion de globules rouges concentrés, 101 UT à 115 UT	99.05.2l†↔	Transfusion de concentrés de plaquettes du patient, 61 à 63 concentrés
99.04.1e†↔	Transfusion de globules rouges concentrés, 116 UT à 130 UT	99.05.2m†↔	Transfusion de concentrés de plaquettes du patient, 64 à 66 concentrés
99.04.1f†↔	Transfusion de globules rouges concentrés, 131 UT à 145 UT	99.05.2n†↔	Transfusion de concentrés de plaquettes du patient, 67 à 69 concentrés
99.04.1g†↔	Transfusion de globules rouges concentrés, 146 UT à 160 UT	99.05.2o†↔	Transfusion de concentrés de plaquettes du patient, 70 concentrés et plus
99.04.1h†↔	Transfusion de globules rouges concentrés, 161 UT à 175 UT	99.05.30†↔	Transfusion de concentrés de plaquettes d'aphérèse, 1 concentré
99.04.1i†↔	Transfusion de globules rouges concentrés, 176 UT à 190 UT	99.05.32†↔	Transfusion de concentrés de plaquettes d'aphérèse, 2 concentrés
99.04.1j†↔	Transfusion de globules rouges concentrés, 191 UT à 205 UT	99.05.33†↔	Transfusion de concentrés de plaquettes d'aphérèse, 3 concentrés
99.04.1k†↔	Transfusion de globules rouges concentrés, 206 UT à 220 UT	99.05.34†↔	Transfusion de concentrés de plaquettes d'aphérèse, 4 concentrés
99.04.1l†↔	Transfusion de globules rouges concentrés, 221 UT à 235 UT	99.05.35†↔	Transfusion de concentrés de plaquettes d'aphérèse, 5 concentrés
99.04.1m†↔	Transfusion de globules rouges concentrés, 236 UT à 250 UT ↔	99.05.36†↔	Transfusion de concentrés de plaquettes d'aphérèse, 6 à 8 concentrés
99.04.1n†↔	Transfusion de globules rouges concentrés, 251 UT à 265 UT	99.05.37†↔	Transfusion de concentrés de plaquettes d'aphérèse, 9 à 12 concentrés
99.04.1o†↔	Transfusion de globules rouges concentrés, 266 UT à 280 UT	99.05.38†↔	Transfusion de concentrés de plaquettes d'aphérèse, 13 à 15 concentrés
99.04.1p†↔	Transfusion de globules rouges concentrés, 281 UT et plus	99.05.39†↔	Transfusion de concentrés de plaquettes d'aphérèse, 16 à 18 concentrés
99.04.99†↔	Transfusion de globules rouges concentrés, autre	99.05.3a†↔	Transfusion de concentrés de plaquettes d'aphérèse, 19 à 21 concentrés
99.05.11†↔	Transfusion de concentrés de plaquettes, 4 à 5 concentrés	99.05.3b†↔	Transfusion de concentrés de plaquettes d'aphérèse, 22 à 24 concentrés
99.05.12†↔	Transfusion de concentrés de plaquettes, 6 à 8 concentrés	99.05.3c†↔	Transfusion de concentrés de plaquettes d'aphérèse, 25 à 27 concentrés
99.05.13†↔	Transfusion de concentrés de plaquettes, 9 à 12 concentrés	99.05.3d†↔	Transfusion de concentrés de plaquettes d'aphérèse, 28 à 30 concentrés
99.05.14†↔	Transfusion de concentrés de plaquettes, 13 à 15 concentrés	99.05.3e†↔	Transfusion de concentrés de plaquettes d'aphérèse, 31 à 36 concentrés
99.05.16†↔	Transfusion de concentrés de plaquettes, 16 à 18 concentrés	99.05.3f†↔	Transfusion de concentrés de plaquettes d'aphérèse, 37 à 42 concentrés
99.05.17†↔	Transfusion de concentrés de plaquettes, 19 à 21 concentrés		
99.05.18†↔	Transfusion de concentrés de plaquettes, 22 à 24 concentrés		
99.05.19†↔	Transfusion de concentrés de plaquettes, 25 à 27 concentrés		
99.05.1a†↔	Transfusion de concentrés de plaquettes, 28 à 30 concentrés		
99.05.1b†↔	Transfusion de concentrés de plaquettes, 31 à 36 concentrés		
99.05.1c†↔	Transfusion de concentrés de plaquettes, 37 à 42 concentrés		
99.05.1d†↔	Transfusion de concentrés de plaquettes, 43 à 48 concentrés		
99.05.1e†↔	Transfusion de concentrés de plaquettes, 49 à 54 concentrés		
99.05.1f†↔	Transfusion de concentrés de plaquettes, 55 à 60 concentrés		
99.05.1g†↔	Transfusion de concentrés de plaquettes, 61 à 66 concentrés		
99.05.1h†↔	Transfusion de concentrés de plaquettes, 67 à 72 concentrés		
99.05.1i†↔	Transfusion de concentrés de plaquettes, 73 à 78 concentrés		
99.05.1j†↔	Transfusion de concentrés de plaquettes, 79 à 84 concentrés		
99.05.1k†↔	Transfusion de concentrés de plaquettes, 85 à 90 concentrés		
99.05.1l†↔	Transfusion de concentrés de plaquettes, 91 à 96 concentrés		
99.05.1m†↔	Transfusion de concentrés de plaquettes, 97 à 102 concentrés ↔		
99.05.1n†↔	Transfusion de concentrés de plaquettes, 103 à 108 concentrés		
99.05.1o†↔	Transfusion de concentrés de plaquettes, 109 à 114 concentrés		
99.05.1p†↔	Transfusion de concentrés de plaquettes, 115 à 120 concentrés		
99.05.1q†↔	Transfusion de concentrés de plaquettes, 121 à 126 concentrés		
99.05.1r†↔	Transfusion de concentrés de plaquettes, 127 concentrés et plus		
99.05.20†↔	Transfusion de concentrés de plaquettes du patient, SAP		
99.05.21†↔	Transfusion de concentrés de plaquettes du patient, 1 à 3 concentrés		
99.05.22†↔	Transfusion de concentrés de plaquettes du patient, 4 à 5 concentrés		
99.05.23†↔	Transfusion de concentrés de plaquettes du patient, 6 à 8 concentrés		
99.05.24†↔	Transfusion de concentrés de plaquettes du patient, 9 à 12 concentrés		

99.05.3g†↔	Transfusion de concentrés de plaquettes d'aphérèse, 43 à 48 concentrés	99.07.00†↔	Transfusion d'autre sérum, SAP
99.05.3h†↔	Transfusion de concentrés de plaquettes d'aphérèse, 49 à 54 concentrés	99.07.10†↔	Transfusion de plasma, 1 à 5 UT
99.05.3i†↔	Transfusion de concentrés de plaquettes d'aphérèse, 55 à 60 concentrés	99.07.12†↔	Transfusion de plasma, 6 UT à 10 UT
99.05.3j†↔	Transfusion de concentrés de plaquettes d'aphérèse, 61 à 66 concentrés	99.07.13†↔	Transfusion de plasma, 11 UT à 15 UT
99.05.3k†↔	Transfusion de concentrés de plaquettes d'aphérèse, 67 à 82 concentrés	99.07.14†↔	Transfusion de plasma, 16 UT à 20 UT
99.05.3l†↔	Transfusion de concentrés de plaquettes d'aphérèse, 83 à 88 concentrés	99.07.15†↔	Transfusion de plasma, 21 UT à 30 UT
99.05.3m†↔	Transfusion de concentrés de plaquettes d'aphérèse, 89 à 94 concentrés	99.07.19†↔	Transfusion de plasma, 31 UT et plus
99.05.3n†↔	Transfusion de concentrés de plaquettes d'aphérèse, 95 à 100 concentrés	99.07.99†↔	Transfusion d'autre sérum, autre
99.05.3o†↔	Transfusion de concentrés de plaquettes d'aphérèse, 101 à 106 concentrés	99.08†↔	Injection de substitut du sang
99.05.3p†↔	Transfusion de concentrés de plaquettes d'aphérèse, 107 à 112 concentrés	99.09.00†↔	Transfusion de lymphocytes d'un donneur
99.05.3q†↔	Transfusion de concentrés de plaquettes d'aphérèse, 113 à 118 concentrés	99.09.10†↔	Transfusion de granulocytes, 1 à 5 concentrés
99.05.3r†↔	Transfusion de concentrés de plaquettes d'aphérèse, 119 concentrés et plus	99.09.12†↔	Transfusion de granulocytes, 6 à 1 concentrés
		99.09.13†↔	Transfusion de granulocytes, 11 à 15 concentrés
		99.09.14†↔	Transfusion de granulocytes, 16 à 20 concentrés
		99.09.15†↔	Transfusion de granulocytes, 21 concentrés et plus
		99.09.20†↔	Transfusion de lymphocytes d'un donneur, de source tierce
		99.09.21†↔	Transfusion de lymphocytes, 1 à 5 concentrés
		99.09.22†↔	Transfusion de lymphocytes, 6 concentrés et plus
		99.09.30†↔	Transfusion de leucocytes cultivés ex vivo
		99.15†↔	Perfusion parentérale de substances nutritives concentrées
		99.18†↔	Injection ou perfusion d'électrolytes
		99.83†↔	Autre photothérapie

ADRG P66

Nouveau-né, poids à l'admission 2000 - 2499 g sans procédure opératoire significative, sans ventilation artificielle > 95 heures ou nouveau-né jumeau, poids à l'admission > 2499 g sans procédure opératoire, sans ventilation artificielle > 95 heures, sans problème ou un jour d'hospitalisation

(Poids à l'admission < 2500 g ou Poids à l'admission > 2499 g et (chaque procédures opératoires à l'exception de tableau P66-4 ou Durée de la ventilation artificielle > 95 heures) ou Poids à l'admission > 2499 g et aucun(e) procédure opératoire et aucun(e) procédure dans tableau P66-5 et Durée de la ventilation artificielle < 25 heures et aucun(e) diagnostic dans tableau P66-1 et (Durée de séjour égale 1 jour ou procédure pas dans le tableau P66-6 et aucun(e) diagnostic dans tableau P66-2) et diagnostic dans le tableau P66-3) et pas [chaque procédures opératoires à l'exception de tableau P66-4 ou Durée de la ventilation artificielle > 95 heures]

DRG P66A

Nouveau-né, poids à l'admission 2000 - 2499 g sans procédure opératoire significative, sans ventilation artificielle > 95 heures, avec plusieurs problèmes sévères

(Procédure dans le tableau P66-5 ou Durée de la ventilation artificielle > 24 heures ou Problème grave chez le nouveau-né) et Plusieurs problèmes graves chez le nouveau-né

DRG P66B

Nouveau-né, poids à l'admission 2000 - 2499 g sans procédure opératoire significative, avec ventilation artificielle > 24 et < 96 heures ou avec problème sévère

Procédure dans le tableau P66-5 ou Durée de la ventilation artificielle > 24 heures ou Problème grave chez le nouveau-né

DRG P66C

Nouveau-né, poids à l'admission 2000 - 2499 g sans procédure opératoire significative, sans ventilation artificielle > 24 heures, avec autre problème

Poids à l'admission < 2500 g et (au moins un(e) procédure dans le tableau P66-7 ou diagnostic dans le tableau P66-2)

DRG P66D

Nouveau-né, poids à l'admission 2000 - 2499 g sans procédure opératoire significative, sans ventilation artificielle > 24 heures, sans problème ou nouveau-né jumeau, poids à l'admission > 2499 g sans procédure opératoire, sans ventilation artificielle > 95 heures, sans problème ou un jour d'hospitalisation

diagnostic P66-1

A01.0	Fièvre typhoïde	A01.4	Paratyphoïde, sans précision
A01.1	Paratyphoïde A	A02.0	Entérite à Salmonella
A01.2	Paratyphoïde B	A02.1	Septicémie à Salmonella
A01.3	Paratyphoïde C	A02.2	Infection localisée à Salmonella

A02.8	Autres infections précisées à Salmonella	A32.1	Méningite et méningo-encéphalite listériennes
A02.9	Infection à Salmonella, sans précision	A32.7	Septicémie listérienne
A03.0	Shigellose à Shigella dysenteriae	A32.8	Autres formes de listériose
A03.1	Shigellose à Shigella flexneri	A32.9	Listériose, sans précision
A03.2	Shigellose à Shigella boydii	A33	Tétanos néonatal
A03.3	Shigellose à Shigella sonnei	A35	Autres formes de tétanos
A03.8	Autres shigelloses	A37.0	Coqueluche à Bordetella pertussis
A03.9	Shigellose, sans précision	A37.1	Coqueluche à Bordetella parapertussis
A04.0	Infection entéro-pathogène à Escherichia coli	A37.8	Coqueluche due à d'autres espèces de Bordetella
A04.1	Infection entérotoxigène à Escherichia coli	A37.9	Coqueluche, sans précision
A04.2	Infection entéro-invasive à Escherichia coli	A39.0	Méningite à méningocoques {G01}
A04.3	Infection entéro-hémorragique à Escherichia coli	A39.1	Syndrome de Waterhouse-Friderichsen {E35.1}
A04.4	Autres infections intestinales à Escherichia coli	A39.2	Méningococcémie aiguë
A04.5	Entérite à Campylobacter	A39.3	Méningococcémie chronique
A04.6	Entérite à Yersinia enterocolitica	A39.4	Méningococcémie, sans précision
A04.7	Entérocrite à Clostridium difficile	A39.5	Cardite à méningocoques
A04.8	Autres infections intestinales bactériennes précisées	A40.0	Septicémie à streptocoques, groupe A
A05.0	Intoxication alimentaire à staphylocoques	A40.1	Septicémie à streptocoques, groupe B
A05.1	Botulisme	A40.2	Septicémie à streptocoques, groupe D
A05.2	Intoxication alimentaire à Clostridium perfringens [Clostridium welchii]	A40.3	Septicémie à Streptococcus pneumoniae
A05.3	Intoxication alimentaire à Vibrio parahaemolyticus	A40.8	Autres septicémies à streptocoques
A08.1	Gastro-entéropathie aiguë à l'agent de Norwalk	A40.9	Septicémie à streptocoques, sans précision
A08.5	Autres infections intestinales précisées	A41.0	Septicémie à staphylocoques dorés
A09.0	Autres gastro-entérites et colites non précisées d'origine infectieuse	A41.1	Septicémie à d'autres staphylocoques précisés
A09.9	Autres gastro-entérites et colites SAI d'origine non précisée	A41.2	Septicémie à staphylocoques non précisés
A15.0	Tuberculose pulmonaire, confirmée par examen microscopique de l'expectoration, avec ou sans culture ou par procédé de biologie moléculaire	A41.3	Septicémie à Haemophilus influenzae
A15.1	Tuberculose pulmonaire, confirmée par culture seulement	A41.4	Septicémie à micro-organismes anaérobies
A15.2	Tuberculose pulmonaire, avec confirmation histologique	A41.51	Escherichia coli [E. coli]
A15.3	Tuberculose pulmonaire, avec confirmation, moyen autre et non précisé	A41.52	Pseudomonas
A15.7	Primo-infection tuberculeuse de l'appareil respiratoire, avec confirmation bactériologique, par biologie moléculaire et histologique	A41.58	Autres micro-organismes Gram négatif
A15.9	Tuberculose de l'appareil respiratoire sans précision, avec confirmation bactériologique, par biologie moléculaire et histologique	A41.8	Autres septicémies précisées
A16.0	Tuberculose pulmonaire, avec examens bactériologique, par biologie moléculaire et histologique négatifs	A46	Erysipèle
A16.1	Tuberculose pulmonaire, sans examen bactériologique, par biologie moléculaire et histologique	A48.0	Gangrène gazeuse
A16.2	Tuberculose pulmonaire, sans mention de confirmation bactériologique, par biologie moléculaire ou histologique	A48.1	Maladie des légionnaires avec pneumonie
A16.7	Primo-infection tuberculeuse de l'appareil respiratoire, sans mention de confirmation bactériologique, par biologie moléculaire ou histologique	A48.2	Maladie des légionnaires, sans signes pulmonaires [fièvre de Pontiac]
A16.9	Tuberculose de l'appareil respiratoire sans précision, sans mention de confirmation bactériologique, par biologie moléculaire ou histologique	A50.0	Syphilis congénitale précoce, symptomatique
A17.0	Méningite tuberculeuse {G01}	A50.1	Syphilis congénitale précoce, latente
A17.1	Tuberculome méningé {G07}	A50.2	Syphilis congénitale précoce, sans précision
A17.8	Autres formes de tuberculose du système nerveux	A50.3	Oculopathie syphilitique congénitale tardive
A17.9	Tuberculose du système nerveux, sans précision {G99.8}	A50.4	Syphilis congénitale nerveuse tardive [neuro-syphilis juvénile]
A18.5	Tuberculose de l'œil	A71.1	Phase active du trachome
A26.0	Erysipéloïde cutanée	A74.8	Autres infections à Chlamydia précisées
A26.7	Septicémie à Erysipelothrix	A81.1	Panencéphalite sclérosante subaiguë
A26.8	Autres formes d'érysipéloïde	A86	Encéphalite virale, sans précision
A26.9	Erysipéloïde, sans précision	A87.0	Méningite à entérovirus {G02.0}
A27.0	Leptospirose ictéro-hémorragique [Maladie de Weil]	A89	Infection virale du système nerveux central, sans précision
A27.8	Autres formes de leptospirose	A96.0	Fièvre hémorragique de Junin
A27.9	Leptospirose, sans précision	A96.1	Fièvre hémorragique de Machupo
A28.0	Pasteurellose	A96.2	Fièvre de Lassa
A28.1	Maladie des griffes du chat	A96.8	Autres fièvres hémorragiques à arénavirus
A28.2	Yersiniose extra-intestinale	A96.9	Fièvre hémorragique à arénavirus, sans précision
A28.8	Autres anthroponoses bactériennes précisées, non classées ailleurs	A98.3	Maladie de Marburg
A28.9	Anthroponose bactérienne, sans précision	A98.5	Fièvre hémorragique avec syndrome rénal
A32.0	Listériose cutanée	B00.0	Eczéma herpétique
		B00.1	Dermite vésiculaire due au virus de l'herpès
		B00.2	Gingivo-stomatite et pharyngo-amygdalite due au virus de l'herpès
		B00.3	Méningite due au virus de l'herpès {G02.0}
		B00.4	Encéphalite due au virus de l'herpès {G05.1}
		B00.5	Affections oculaires dues au virus de l'herpès
		B00.7	Maladie disséminée due au virus de l'herpès
		B00.8	Autres formes d'infection due au virus de l'herpès
		B00.9	Infection due au virus de l'herpès, sans précision
		B01.0	Méningite varicelleuse {G02.0}
		B01.1	Encéphalite varicelleuse {G05.1}
		B01.2	Pneumopathie varicelleuse {J17.1}
		B01.8	Varicelle avec autres complications
		B01.9	Varicelle sans complication
		B02.0	Encéphalite zostérienne {G05.1}

B02.1	Méningite zostérienne {G02.0}	B38.1	Coccidioïdomycose pulmonaire chronique
B02.2	Zona accompagné d'autres manifestations neurologiques	B38.2	Coccidioïdomycose pulmonaire, sans précision
B02.3	Zona ophtalmique	B38.3	Coccidioïdomycose cutanée
B02.7	Zona disséminé	B38.4	Méningite à coccidioïdomycose {G02.1}
B02.8	Zona avec autres complications	B38.7	Coccidioïdomycose disséminée
B02.9	Zona sans complication	B38.8	Autres formes de coccidioïdomycose
B05.0	Rougeole compliquée d'une encéphalite {G05.1}	B39.0	Histoplasmose pulmonaire aiguë à Histoplasma capsulatum
B05.1	Rougeole compliquée d'une méningite {G02.0}	B39.1	Histoplasmose pulmonaire chronique à Histoplasma capsulatum
B05.2	Rougeole compliquée d'une pneumopathie {J17.1}	B39.2	Histoplasmose pulmonaire à Histoplasma capsulatum, sans précision
B05.3	Rougeole compliquée d'une otite moyenne {H67.1}	B40.0	Blastomycose pulmonaire aiguë
B05.4	Rougeole avec complications intestinales	B40.1	Blastomycose pulmonaire chronique
B05.8	Rougeole avec autres complications	B40.2	Blastomycose pulmonaire, sans précision
B06.0	Rubéole avec complications neurologiques	B40.3	Blastomycose cutanée
B06.8	Rubéole avec autres complications	B40.7	Blastomycose disséminée
B08.5	Pharyngite vésiculaire due à un entérovirus	B40.8	Autres formes de blastomycose
B15.0	Hépatite A avec coma hépatique	B40.9	Blastomycose, sans précision
B15.9	Hépatite A sans coma hépatique	B41.0	Paracoccidioïdomycose pulmonaire
B16.0	Hépatite aiguë B avec agent delta, avec coma hépatique	B41.7	Paracoccidioïdomycose disséminée
B16.1	Hépatite aiguë B avec agent delta, sans coma hépatique	B41.8	Autres formes de paracoccidioïdomycose
B16.2	Hépatite aiguë B sans agent delta, avec coma hépatique	B41.9	Paracoccidioïdomycose, sans précision
B16.9	Hépatite aiguë B, sans agent delta et sans coma hépatique	B44.0	Aspergillose pulmonaire invasive
B17.0	(Sur)infection aiguë par agent delta d'un sujet porteur de l'hépatite B	B44.1	Autres aspergilloses pulmonaires
B17.1	Hépatite aiguë C	B44.2	Aspergillose amygdalienne
B17.2	Hépatite aiguë E	B44.7	Aspergillose disséminée
B17.8	Autres hépatites virales aiguës précisées	B44.8	Autres formes d'aspergillose
B17.9	Hépatite virale aiguë, sans précision	B44.9	Aspergillose, sans précision
B18.0	Hépatite virale chronique B avec agent delta	B45.0	Cryptococcose pulmonaire
B18.1	Hépatite virale chronique B sans agent delta	B45.1	Cryptococcose cérébrale
B18.2	Hépatite virale chronique C	B45.2	Cryptococcose cutanée
B18.8	Autres hépatites virales chroniques	B45.3	Cryptococcose osseuse
B18.9	Hépatite virale chronique, sans précision	B45.7	Cryptococcose disséminée
B19.0	Hépatite virale, sans précision, avec coma hépatique	B45.8	Autres formes de cryptococcose
B19.9	Hépatite virale, sans précision, sans coma hépatique	B45.9	Cryptococcose, sans précision
B20	Immunodéficience humaine virale [VIH], à l'origine de maladies infectieuses et parasitaires	B46.0	Mucormycose pulmonaire
B21	Immunodéficience humaine virale [VIH], à l'origine de tumeurs malignes	B46.1	Mucormycose rhinocérébrale
B22	Immunodéficience humaine virale [VIH], à l'origine d'autres affections précisées	B46.2	Mucormycose gastro-intestinale
B23.0	Syndrome d'infection aiguë par VIH	B46.3	Mucormycose cutanée
B23.8	Maladie par VIH à l'origine d'autres états précisés	B46.4	Mucormycose disséminée
B24	Immunodéficience humaine virale [VIH], sans précision	B46.5	Mucormycose, sans précision
B25.0	Pneumopathie à cytomégalovirus {J17.1}	B46.8	Autres zygomycozes
B25.1	Hépatite à cytomégalovirus {K77.0}	B46.9	Zygomycoze, sans précision
B25.2	Pancréatite à cytomégalovirus {K87.1}	B47.0	Eumycétome
B25.80	Infection à cytomégalovirus de l'appareil digestif	B47.1	Actinomycétome
B25.88	Autres infections à cytomégalovirus	B48.2	Allescheriase
B25.9	Maladie à cytomégalovirus, sans précision	B48.7	Mycoses opportunistes
B26.0	Orchite ourlienne {N51.1}	B50.0	Paludisme à Plasmodium falciparum avec complications cérébrales
B26.1	Méningite ourlienne {G02.0}	B50.8	Autres formes sévères et compliquées de paludisme à Plasmodium falciparum
B26.2	Encéphalite ourlienne {G05.1}	B50.9	Paludisme à Plasmodium falciparum, sans précision
B26.3	Pancréatite ourlienne {K87.1}	B51.0	Paludisme à Plasmodium vivax, avec rupture de la rate
B26.8	Oreillons avec autres complications	B51.8	Paludisme à Plasmodium vivax, avec autres complications
B27.0	Mononucléose due à herpès virus gamma	B51.9	Paludisme à Plasmodium vivax, sans complication
B27.1	Mononucléose à cytomégalovirus	B52.0	Paludisme à Plasmodium malariae, avec atteinte rénale
B27.8	Autres mononucléoses infectieuses	B52.8	Paludisme à Plasmodium malariae, avec autres complications
B27.9	Mononucléose infectieuse, sans précision	B52.9	Paludisme à Plasmodium malariae, sans complication
B30.1	Conjonctivite due à un adénovirus {H13.1}	B53.0	Paludisme à Plasmodium ovale
B30.3	Conjonctivite hémorragique aiguë épidémique (entérovirale) {H13.1}	B53.1	Paludisme à plasmodies simiennes
B33.2	Cardite virale	B53.8	Autres paludismes, confirmés par examen parasitologique, non classés ailleurs
B34.0	Infection adénovirale, sans précision	B54	Paludisme, sans précision
B37.1	Candidose pulmonaire	B58.0	Oculopathie à Toxoplasma
B37.2	Candidose de la peau et des ongles	B58.1	Hépatite à Toxoplasma {K77.0}
B37.4	Candidose d'autres localisations uro-génitales	B58.2	Méningo-encéphalite à Toxoplasma {G05.2}
B37.5	Méningite à Candida {G02.1}	B58.3	Toxoplasmose pulmonaire {J17.3}
B37.6	Endocardite à Candida {I39.8}	B58.8	Toxoplasmose avec atteinte d'autres organes
B37.81	Œsophagite à Candida	B58.9	Toxoplasmose, sans précision
B38.0	Coccidioïdomycose pulmonaire aiguë	B59	Pneumocystose {J17.3}

B97.0	Adénovirus, cause de maladies classées dans d'autres chapitres	C14.0	Tumeur maligne: Pharynx, sans précision
B97.1	Entérovirus, cause de maladies classées dans d'autres chapitres	C14.2	Tumeur maligne: Anneau de Waldeyer
C00.0	Tumeur maligne: Lèvre supérieure, bord libre	C14.8	Tumeur maligne: Lésion à localisations contiguës de la lèvre, de la cavité buccale et du pharynx
C00.1	Tumeur maligne: Lèvre inférieure, bord libre	C15.0	Tumeur maligne: Œsophage cervical
C00.2	Tumeur maligne: Lèvre, sans précision, bord libre	C15.1	Tumeur maligne: Œsophage thoracique
C00.3	Tumeur maligne: Lèvre supérieure, face interne	C15.2	Tumeur maligne: Œsophage abdominal
C00.4	Tumeur maligne: Lèvre inférieure, face interne	C15.3	Tumeur maligne: Tiers supérieur de l'œsophage
C00.5	Tumeur maligne: Lèvre, sans précision, face interne	C15.4	Tumeur maligne: Tiers moyen de l'œsophage
C00.6	Tumeur maligne: Commissure des lèvres	C15.5	Tumeur maligne: Tiers inférieur de l'œsophage
C00.8	Tumeur maligne: Lésion à localisations contiguës de la lèvre	C15.8	Tumeur maligne: Lésion à localisations contiguës de l'œsophage
C00.9	Tumeur maligne: Lèvre, sans précision	C15.9	Tumeur maligne: Œsophage, sans précision
C01	Tumeur maligne de la base de la langue	C16.0	Tumeur maligne: Cardia
C02.0	Tumeur maligne: Face dorsale de la langue	C16.1	Tumeur maligne: Fundus
C02.1	Tumeur maligne: Pointe et bords latéraux de la langue	C16.2	Tumeur maligne: Corps de l'estomac
C02.2	Tumeur maligne: Face inférieure de la langue	C16.3	Tumeur maligne: Antre pylorique
C02.3	Tumeur maligne: Deux tiers antérieurs de la langue, sans précision	C16.4	Tumeur maligne: Pylore
C02.8	Tumeur maligne: Lésion à localisations contiguës de la langue	C16.5	Tumeur maligne: Petite courbure de l'estomac, sans précision
C02.9	Tumeur maligne: Langue, sans précision	C16.6	Tumeur maligne: Grande courbure de l'estomac, sans précision
C03.0	Tumeur maligne: Gencive supérieure	C16.8	Tumeur maligne: Lésion à localisations contiguës de l'estomac
C03.1	Tumeur maligne: Gencive inférieure	C16.9	Tumeur maligne: Estomac, sans précision
C03.9	Tumeur maligne: Gencive, sans précision	C17.0	Tumeur maligne: Duodénum
C04.0	Tumeur maligne: Plancher antérieur de la bouche	C17.1	Tumeur maligne: Jéjunum
C04.1	Tumeur maligne: Plancher latéral de la bouche	C17.2	Tumeur maligne: Iléon
C04.8	Tumeur maligne: Lésion à localisations contiguës du plancher de la bouche	C17.3	Tumeur maligne: Diverticule de Meckel
C04.9	Tumeur maligne: Plancher de la bouche, sans précision	C17.8	Tumeur maligne: Lésion à localisations contiguës de l'intestin grêle
C05.0	Tumeur maligne: Voûte palatine	C17.9	Tumeur maligne: Intestin grêle, sans précision
C05.1	Tumeur maligne: Voile du palais	C18.0	Tumeur maligne: Cæcum
C05.2	Tumeur maligne: Luette	C18.1	Tumeur maligne: Appendice
C05.8	Tumeur maligne: Lésion à localisations contiguës du palais	C18.2	Tumeur maligne: Côlon ascendant
C05.9	Tumeur maligne: Palais, sans précision	C18.3	Tumeur maligne: Angle droit du côlon
C06.0	Tumeur maligne: Muqueuse de la joue	C18.4	Tumeur maligne: Côlon transverse
C06.1	Tumeur maligne: Vestibule de la bouche	C18.5	Tumeur maligne: Angle gauche du côlon
C06.2	Tumeur maligne: Région rétromolaire	C18.6	Tumeur maligne: Côlon descendant
C06.8	Tumeur maligne: Lésion à localisations contiguës de la bouche, parties autres et non préciséesC	C18.7	Tumeur maligne: Côlon sigmoïde
C06.9	Tumeur maligne: Bouche, sans précision	C18.8	Tumeur maligne: Lésion à localisations contiguës du côlon
C07	Tumeur maligne de la glande parotide	C18.9	Tumeur maligne: Côlon, sans précision
C08.0	Tumeur maligne: Glande sous-mandibulaire	C19	Tumeur maligne de la jonction recto-sigmoïdienne
C08.1	Tumeur maligne: Glande sublinguale	C20	Tumeur maligne du rectum
C08.8	Tumeur maligne: Lésion à localisations contiguës des glandes salivaires principales	C21.0	Tumeur maligne: Anus, sans précision
C08.9	Tumeur maligne: Glande salivaire principale, sans précision	C21.1	Tumeur maligne: Canal anal
C09.0	Tumeur maligne: Fosse amygdalienne	C21.2	Tumeur maligne: Zone cloacale
C09.1	Tumeur maligne: Pilier de l'amygdale (antérieur) (postérieur)	C21.8	Tumeur maligne: Lésion à localisations contiguës du rectum, de l'anus et du canal anal
C09.8	Tumeur maligne: Lésion à localisations contiguës de l'amygdale	C22.0	Carcinome hépatocellulaire
C10.0	Tumeur maligne: Sillon glosso-épiglottique	C22.1	Carcinome du canal biliaire intrahépatique
C10.1	Tumeur maligne: Face antérieure de l'épiglotte	C22.2	Hépatoblastome
C10.2	Tumeur maligne: Paroi latérale de l'oropharynx	C22.3	Angiosarcome du foie
C10.3	Tumeur maligne: Paroi postérieure de l'oropharynx	C22.4	Autres sarcomes du foie
C10.4	Tumeur maligne: Fente branchiale	C22.7	Autres carcinomes du foie précisés
C10.8	Tumeur maligne: Lésion à localisations contiguës de l'oropharynx	C22.9	Tumeur maligne: Foie, sans précision
C10.9	Tumeur maligne: Oropharynx, sans précision	C23	Tumeur maligne de la vésicule biliaire
C11.0	Tumeur maligne: Paroi supérieure du rhinopharynx	C24.0	Tumeur maligne: Canal biliaire extra-hépatique
C11.1	Tumeur maligne: Paroi postérieure du rhinopharynx	C24.1	Tumeur maligne: Ampoule de Vater
C11.2	Tumeur maligne: Paroi latérale du rhinopharynx	C24.8	Tumeur maligne: Lésion à localisations contiguës des voies biliaires
C11.3	Tumeur maligne: Paroi antérieure du rhinopharynx	C24.9	Tumeur maligne: Voies biliaires, sans précision
C11.8	Tumeur maligne: Lésion à localisations contiguës de rhinopharynx	C25.0	Tumeur maligne: Tête du pancréas
C11.9	Tumeur maligne: Rhinopharynx, sans précision	C25.1	Tumeur maligne: Corps du pancréas
C12	Tumeur maligne du sinus piriforme	C25.2	Tumeur maligne: Queue du pancréas
C13.0	Tumeur maligne: Région rétro-cricoidienne	C25.3	Tumeur maligne: Canal pancréatique
C13.1	Tumeur maligne: Repli ary-épiglottique, versant hypopharyngé	C25.4	Tumeur maligne: Pancréas endocrine
C13.2	Tumeur maligne: Paroi postérieure de l'hypopharynx	C25.7	Tumeur maligne: Autres parties du pancréas
C13.8	Tumeur maligne: Lésion à localisations contiguës de l'hypopharynx	C25.8	Tumeur maligne: Lésion à localisations contiguës du pancréas
C13.9	Tumeur maligne: Hypopharynx, sans précision	C25.9	Tumeur maligne: Pancréas, sans précision
		C26.0	Tumeur maligne: Tractus intestinal, partie non précisée
		C26.1	Tumeur maligne: Rate

C26.8	Tumeur maligne: Lésion à localisations contiguës de l'appareil digestif	C44.3	Tumeur maligne: Peau de la face, parties autres et non précisées
C26.9	Tumeur maligne: Sièges mal définis de l'appareil digestif	C44.4	Tumeur maligne: Peau du cuir chevelu et du cou
C30.0	Tumeur maligne: Fosses nasales	C44.5	Tumeur maligne: Peau du tronc
C30.1	Tumeur maligne: Oreille moyenne	C44.6	Tumeur maligne: Peau du membre supérieur, y compris l'épaule
C31.0	Tumeur maligne: Sinus maxillaire	C44.7	Tumeur maligne: Peau du membre inférieur, y compris la hanche
C31.1	Tumeur maligne: Sinus ethmoïdal	C44.8	Tumeur maligne: Lésion à localisations contiguës de la peau
C31.2	Tumeur maligne: Sinus frontal	C44.9	Tumeur maligne de la peau, sans précision
C31.3	Tumeur maligne: Sinus sphénoïdal	C45.0	Mésothéliome de la plèvre
C31.8	Tumeur maligne: Lésion à localisations contiguës des sinus de la face	C45.1	Mésothéliome du péritoine
C31.9	Tumeur maligne: Sinus de la face, sans précision	C45.2	Mésothéliome du péricarde
C32.0	Tumeur maligne: Glotte	C45.7	Mésothéliome d'autres sièges
C32.1	Tumeur maligne: Etage sus-glottique	C45.9	Mésothéliome, sans précision
C32.2	Tumeur maligne: Etage sous-glottique	C47.0	Tumeur maligne: Nerfs périphériques de la tête, de la face et du cou
C32.3	Tumeur maligne: Cartilage laryngé	C47.1	Tumeur maligne: Nerfs périphériques du membre supérieur, y compris l'épaule
C32.8	Tumeur maligne: Lésion à localisations contiguës du larynx	C47.2	Tumeur maligne: Nerfs périphériques du membre inférieur, y compris la hanche
C32.9	Tumeur maligne: Larynx, sans précision	C47.3	Tumeur maligne: Nerfs périphériques du thorax
C33	Tumeur maligne de la trachée	C47.4	Tumeur maligne: Nerfs périphériques de l'abdomen
C34.0	Tumeur maligne: Bronche souche	C47.5	Tumeur maligne: Nerfs périphériques du pelvis
C34.1	Tumeur maligne: Lobe supérieur, bronches ou poumon	C47.6	Tumeur maligne: Nerfs périphériques du tronc, sans précision
C34.2	Tumeur maligne: Lobe moyen, bronches ou poumon	C47.8	Tumeur maligne: Lésion à localisations contiguës des nerfs périphériques et du système nerveux autonome
C34.3	Tumeur maligne: Lobe inférieur, bronches ou poumon	C47.9	Tumeur maligne: Nerfs périphériques et système nerveux autonome, sans précision
C34.8	Tumeur maligne: Lésion à localisations contiguës des bronches et du poumon	C48.0	Tumeur maligne: Rétropéritoine
C34.9	Tumeur maligne: Bronche ou poumon, sans précision	C48.1	Tumeur maligne: Parties précisées du péritoine
C37	Tumeur maligne du thymus	C48.2	Tumeur maligne: Péritoine, sans précision
C38.0	Tumeur maligne: Cœur	C48.8	Tumeur maligne: Lésion à localisations contiguës du rétropéritoine et du péritoine
C38.1	Tumeur maligne: Médiastin antérieur	C49.0	Tumeur maligne: Tissu conjonctif et autres tissus mous de la tête, de la face et du cou
C38.2	Tumeur maligne: Médiastin postérieur	C49.1	Tumeur maligne: Tissu conjonctif et autres tissus mous du membre supérieur, y compris l'épaule
C38.3	Tumeur maligne: Médiastin, partie non précisée	C49.2	Tumeur maligne: Tissu conjonctif et autres tissus mous du membre inférieur, y compris la hanche
C38.4	Tumeur maligne: Plèvre	C49.3	Tumeur maligne: Tissu conjonctif et autres tissus mous du thorax
C38.8	Tumeur maligne: Lésion à localisations contiguës du cœur, du médiastin et de la plèvre	C49.4	Tumeur maligne: Tissu conjonctif et autres tissus mous de l'abdomen
C39.0	Tumeur maligne: Voies respiratoires supérieures, partie non précisée	C49.5	Tumeur maligne: Tissu conjonctif et autres tissus mous du pelvis
C39.8	Tumeur maligne: Lésion à localisations contiguës des organes respiratoires et intrathoraciques	C49.6	Tumeur maligne: Tissu conjonctif et autres tissus mous du tronc, sans précision
C39.9	Tumeur maligne: sièges mal définis de l'appareil respiratoire	C49.8	Tumeur maligne: Lésion à localisations contiguës du tissu conjonctif et des autres tissus mous
C40.0	Tumeur maligne: Omoplate et os longs du membre supérieur	C49.9	Tumeur maligne: Tissu conjonctif et autres tissus mous, sans précision
C40.1	Tumeur maligne: Os courts du membre supérieur	C50.0	Tumeur maligne: Mamelon et aréole
C40.2	Tumeur maligne: Os longs du membre inférieur	C50.1	Tumeur maligne: Partie centrale du sein
C40.3	Tumeur maligne: Os courts du membre inférieur	C50.2	Tumeur maligne: Quadrant supéro-interne du sein
C40.8	Tumeur maligne: Lésion à localisations contiguës des os et du cartilage articulaire des membres	C50.3	Tumeur maligne: Quadrant inféro-interne du sein
C40.9	Tumeur maligne: Os et cartilage articulaire d'un membre, sans précision	C50.4	Tumeur maligne: Quadrant supéro-externe du sein
C41.1	Tumeur maligne: Mandibule	C50.5	Tumeur maligne: Quadrant inféro-externe du sein
C41.2	Tumeur maligne: Rachis	C50.6	Tumeur maligne: Prolongement axillaire du sein
C41.30	Tumeur maligne des os et du cartilage articulaire: côtes	C50.8	Tumeur maligne: Lésion à localisations contiguës du sein
C41.31	Tumeur maligne des os et du cartilage articulaire: sternum	C50.9	Tumeur maligne: Sein, sans précision
C41.32	Tumeur maligne des os et du cartilage articulaire: clavicule	C51.0	Tumeur maligne: Grande lèvre
C41.4	Tumeur maligne: Pelvis	C51.1	Tumeur maligne: Petite lèvre
C41.8	Tumeur maligne: Lésion à localisations contiguës des os et du cartilage articulaire	C51.2	Tumeur maligne: Clitoris
C41.9	Tumeur maligne: Os et cartilage articulaire, sans précision	C51.8	Tumeur maligne: Lésion à localisations contiguës de la vulve
C43.0	Mélanome malin de la lèvre	C51.9	Tumeur maligne: Vulve, sans précision
C43.1	Mélanome malin de la paupière, y compris le canthus	C52	Tumeur maligne du vagin
C43.2	Mélanome malin de l'oreille et du conduit auditif externe	C53.0	Tumeur maligne: Endocol
C43.3	Mélanome malin de la face, parties autres et non précisées	C53.1	Tumeur maligne: Exocol
C43.4	Mélanome malin du cuir chevelu et du cou	C53.8	Tumeur maligne: Lésion à localisations contiguës du col de l'utérus
C43.5	Mélanome malin du tronc	C53.9	Tumeur maligne: Col de l'utérus, sans précision
C43.6	Mélanome malin du membre supérieur, y compris l'épaule	C54.0	Tumeur maligne: Isthme de l'utérus
C43.7	Mélanome malin du membre inférieur, y compris la hanche		
C43.8	Lésion à localisations contiguës d'un mélanome malin de la peau		
C43.9	Mélanome malin de la peau, sans précision		
C44.0	Tumeur maligne: Face cutanée de la lèvre		
C44.1	Tumeur maligne: Peau de la paupière, y compris le canthus		
C44.2	Tumeur maligne: Peau de l'oreille et du conduit auditif externe		

C54.1	Tumeur maligne: Endomètre	C71.7	Tumeur maligne: Tronc cérébral
C54.2	Tumeur maligne: Myomètre	C71.8	Tumeur maligne: Lésion à localisations contiguës de l'encéphale
C54.3	Tumeur maligne: Fond de l'utérus	C71.9	Tumeur maligne: Encéphale, sans précision
C54.8	Tumeur maligne: Lésion à localisations contiguës du corps de l'utérus	C72.0	Tumeur maligne: Moelle épinière
C54.9	Tumeur maligne: Corps de l'utérus, sans précision	C72.1	Tumeur maligne: Queue de cheval
C55	Tumeur maligne de l'utérus, partie non précisée	C72.2	Tumeur maligne: Nerf olfactif
C56	Tumeur maligne de l'ovaire	C72.3	Tumeur maligne: Nerf optique
C57.0	Tumeur maligne: Trompe de Fallope	C72.4	Tumeur maligne: Nerf auditif
C57.1	Tumeur maligne: Ligament large	C72.5	Tumeur maligne: Nerfs crâniens, autres et non précisés
C57.2	Tumeur maligne: Ligament rond	C72.8	Tumeur maligne: Lésion à localisations contiguës de l'encéphale et d'autres parties du système nerveux central
C57.3	Tumeur maligne: Paramètre	C72.9	Tumeur maligne: Système nerveux central, sans précision
C57.4	Tumeur maligne: Annexes de l'utérus, sans précision	C73	Tumeur maligne de la thyroïde
C57.7	Tumeur maligne: Autres organes génitaux de la femme précisés	C74.0	Tumeur maligne: Cortex de la surrénale
C57.8	Tumeur maligne: Lésion à localisations contiguës des organes génitaux de la femme	C74.1	Tumeur maligne: Médullosurrénale
C57.9	Tumeur maligne: Organe génital de la femme, sans précision	C74.9	Tumeur maligne: Surrénale, sans précision
C60.0	Tumeur maligne: Prépuce	C75.0	Tumeur maligne: Parathyroïde
C60.1	Tumeur maligne: Gland	C75.1	Tumeur maligne: Hypophyse
C60.2	Tumeur maligne: Corps de la verge	C75.2	Tumeur maligne: Tractus crano-pharyngien
C60.8	Tumeur maligne: Lésion à localisations contiguës de la verge	C75.3	Tumeur maligne: Epiphyse
C60.9	Tumeur maligne: Verge, sans précision	C75.4	Tumeur maligne: Corpuscule carotidien
C62.0	Tumeur maligne: Cryptorchidie	C75.5	Tumeur maligne: Glomus aortique et autres paraganglions
C62.1	Tumeur maligne: Testicule descendu	C75.8	Tumeur maligne: Atteinte pluriglandulaire, sans précision
C62.9	Tumeur maligne: Testicule, sans précision	C75.9	Tumeur maligne: Glande endocrine, sans précision
C63.0	Tumeur maligne: Epididyme	C76.0	Tumeur maligne: Tête, face et cou
C63.1	Tumeur maligne: Cordon spermatique	C76.1	Tumeur maligne: Thorax
C63.2	Tumeur maligne: Scrotum	C76.2	Tumeur maligne: Abdomen
C63.7	Tumeur maligne: Autres organes génitaux de l'homme précisés	C76.3	Tumeur maligne: Pelvis
C63.8	Tumeur maligne: Lésion à localisations contiguës des organes génitaux de l'homme	C76.4	Tumeur maligne: Membre supérieur
C63.9	Tumeur maligne: Organe génital de l'homme, sans précision	C76.5	Tumeur maligne: Membre inférieur
C64	Tumeur maligne du rein, à l'exception du bassinnet	C76.7	Tumeur maligne: Autres sièges mal définis
C65	Tumeur maligne du bassinnet	C76.8	Tumeur maligne: Lésion à localisations contiguës de sièges autres et mal définis
C66	Tumeur maligne de l'uretère	C77.0	Tumeur maligne: Ganglions lymphatiques de la tête, de la face et du cou
C67.0	Tumeur maligne: Trigone de la vessie	C77.1	Tumeur maligne: Ganglions lymphatiques intrathoraciques
C67.1	Tumeur maligne: Dôme de la vessie	C77.2	Tumeur maligne: Ganglions lymphatiques intra-abdominaux
C67.2	Tumeur maligne: Paroi latérale de la vessie	C77.3	Tumeur maligne: Ganglions lymphatiques de l'aisselle et du membre supérieur
C67.3	Tumeur maligne: Paroi antérieure de la vessie	C77.4	Tumeur maligne: Ganglions lymphatiques inguinaux et du membre inférieur
C67.4	Tumeur maligne: Paroi postérieure de la vessie	C77.5	Tumeur maligne: Ganglions lymphatiques intrapelviens
C67.5	Tumeur maligne: Col vésical	C77.8	Tumeur maligne: Ganglions lymphatiques de sièges multiples
C67.6	Tumeur maligne: Orifice urétéral	C77.9	Tumeur maligne: Ganglion lymphatique, sans précision
C67.7	Tumeur maligne: Ouraque	C78.0	Tumeur maligne secondaire du poumon
C67.8	Tumeur maligne: Lésion à localisations contiguës de la vessie	C78.1	Tumeur maligne secondaire du médiastin
C67.9	Tumeur maligne: Vessie, sans précision	C78.2	Tumeur maligne secondaire de la plèvre
C68.0	Tumeur maligne: Urètre	C78.3	Tumeur maligne secondaire des organes respiratoires, autres et non précisés
C68.1	Tumeur maligne: Glande urétrale	C78.4	Tumeur maligne secondaire de l'intestin grêle
C68.8	Tumeur maligne: Lésion à localisations contiguës des organes urinaires	C78.5	Tumeur maligne secondaire du gros intestin et du rectum
C68.9	Tumeur maligne: Organe urinaire, sans précision	C78.6	Tumeur maligne secondaire du rétropéritoine et du péritoine
C69.0	Tumeur maligne: Conjonctive	C78.7	Tumeur maligne secondaire du foie et des voies biliaires intrahépatiques
C69.1	Tumeur maligne: Cornée	C78.8	Tumeur maligne secondaire des organes digestifs, autres et non précisés
C69.2	Tumeur maligne: Rétine	C79.0	Tumeur maligne secondaire du rein et du bassinnet
C69.3	Tumeur maligne: Choroïde	C79.1	Tumeur maligne secondaire de la vessie et des organes urinaires, autres et non précisés
C69.4	Tumeur maligne: Corps ciliaire	C79.2	Tumeur maligne secondaire de la peau
C69.5	Tumeur maligne: Glande lacrymale et canal lacrymal	C79.3	Tumeur maligne secondaire du cerveau et des méninges cérébrales
C69.6	Tumeur maligne: Orbite	C79.4	Tumeur maligne secondaire de parties du système nerveux, autres et non précisées
C69.8	Tumeur maligne: Lésion à localisations contiguës de l'œil et de ses annexes	C79.5	Tumeur maligne secondaire des os et de la moelle osseuse
C69.9	Tumeur maligne: Œil, sans précision	C79.6	Tumeur maligne secondaire de l'ovaire
C70.0	Tumeur maligne: Méninges cérébrales	C79.7	Tumeur maligne secondaire de la glande surrénale
C70.1	Tumeur maligne: Méninges rachidiennes	C79.81	Tumeur maligne secondaire du sein
C70.9	Tumeur maligne: Méninges, sans précision	C79.82	Tumeur maligne secondaire des organes génitaux
C71.0	Tumeur maligne: Encéphale, sauf lobes et ventricules	C79.83	Tumeur maligne secondaire du péricarde
C71.1	Tumeur maligne: Lobe frontal	C79.84	Autres tumeurs malignes secondaires du cœur
C71.2	Tumeur maligne: Lobe temporal		
C71.3	Tumeur maligne: Lobe pariétal		
C71.4	Tumeur maligne: Lobe occipital		
C71.5	Tumeur maligne: Ventricule cérébral		
C71.6	Tumeur maligne: Cervelet		

C79.88	Autres tumeurs secondaires malignes d'autres localisations précisées	C90.10	Leucémie à plasmocytes: Sans mention de rémission complète
C81.0	Maladie de Hodgkin: Prédominance lymphocytaire	C90.11	Leucémie à plasmocytes: rémission complète
C81.1	Lymphome de Hodgkin classique avec sclérose nodulaire	C90.20	Plasmocytome extramédullaire: Sans mention de rémission complète
C81.2	Lymphome de Hodgkin classique à cellularité mixte	C90.21	Plasmocytome extramédullaire: rémission complète
C81.3	Lymphome de Hodgkin classique à déplétion lymphocytaire	C90.30	Plasmocytome solitaire: Sans mention de rémission complète
C81.4	Lymphome de Hodgkin classique riche en lymphocytes	C90.31	Plasmocytome solitaire: rémission complète
C81.7	Autres formes de lymphome de Hodgkin classique	C91.00	Leucémie lymphoïde aiguë [LLA]: Sans mention de rémission complète
C81.9	Lymphome de Hodgkin, sans précision	C91.01	Leucémie lymphoïde aiguë [LLA]: En rémission complète
C82.0	Lymphome folliculaire de grade I	C91.10	Leucémie lymphoïde chronique [LLC] à cellules B: Sans mention de rémission complète
C82.1	Lymphome folliculaire de grade II	C91.11	Leucémie lymphoïde chronique [LLC] à cellules B: En rémission complète
C82.2	Lymphome folliculaire de grade III, sans précision	C91.30	Leucémie polylphocytaire à cellules B: Sans mention de rémission complète
C82.3	Lymphome folliculaire de grade IIIa	C91.31	Leucémie polylphocytaire à cellules B: En rémission complète
C82.4	Lymphome folliculaire de grade IIIb	C91.40	Leucémie à tricholeucocytes: Sans mention de rémission complète
C82.5	Lymphome centrofolliculaire diffus	C91.41	Leucémie à tricholeucocytes: En rémission complète
C82.6	Lymphome centrofolliculaire cutané	C91.50	Lymphome/leucémie à cellules T de l'adulte (associé(e) au HTLV-1): Sans mention de rémission complète
C82.7	Autres formes de lymphome, folliculaire	C91.51	Lymphome/leucémie à cellules T de l'adulte (associé(e) au HTLV-1): En rémission complète
C82.9	Lymphome folliculaire, sans précision	C91.60	Leucémie polylphocytaire à cellules T: Sans mention de rémission complète
C83.0	Lymphome à petites cellules B	C91.61	Leucémie polylphocytaire à cellules T: En rémission complète
C83.1	Lymphome à cellules du manteau	C91.70	Autres leucémies lymphoïdes: Sans mention de rémission complète
C83.3	Lymphome diffus à grandes cellules B	C91.71	Autres leucémies lymphoïdes: En rémission complète
C83.5	Lymphome lymphoblastique	C91.80	LLA-B à cellules matures de type Burkitt: Sans mention de rémission complète
C83.7	Lymphome de Burkitt	C91.81	LLA-B à cellules matures de type Burkitt: En rémission complète
C83.8	Autres lymphomes non folliculaires	C91.90	Leucémie lymphoïde, sans précision: Sans mention de rémission complète
C83.9	Lymphome non folliculaire, sans précision	C91.91	Leucémie lymphoïde, sans précision: En rémission complète
C84.0	Mycosis fongoïde	C92.00	Leucémie myéloblastique aiguë [LMA]: Sans mention de rémission complète
C84.1	Réticulose de Sézary	C92.01	Leucémie myéloblastique aiguë [LMA]: En rémission complète
C84.4	Lymphome périphérique à cellules T, non spécifié	C92.10	Leucémie myéloïde chronique [LMC], BCR/ABL positive: Sans mention de rémission complète
C84.5	Autres lymphomes à cellules T/NK matures	C92.11	Leucémie myéloïde chronique [LMC], BCR/ABL positive: En rémission complète
C84.6	Lymphome anaplasique à grandes cellules, ALK positif	C92.20	Leucémie myéloïde chronique atypique, BCR/ABL négative: Sans mention de rémission complète
C84.7	Lymphome anaplasique à grandes cellules, ALK négatif	C92.21	Leucémie myéloïde chronique atypique, BCR/ABL négative: En rémission complète
C84.8	Lymphome cutané à cellules T, sans précision	C92.30	Sarcome myéloïde: Sans mention de rémission complète
C84.9	Lymphome à cellules T/NK matures, sans précision	C92.31	Sarcome myéloïde: En rémission complète
C85.1	Lymphomes à cellules B, sans précision	C92.40	Leucémie promyélocytaire aiguë: Sans mention de rémission complète
C85.2	Lymphome médiastinal (thymique) à grandes cellules B	C92.41	Leucémie promyélocytaire aiguë: En rémission complète
C85.7	Autres types précisés de lymphome non hodgkinien	C92.50	Leucémie myélomonocytaire aiguë: Sans mention de rémission complète
C85.9	Lymphome non hodgkinien, non précisé	C92.51	Leucémie myélomonocytaire aiguë: En rémission complète
C86.0	Lymphome extranodal à cellules T/NK, type nasal	C92.60	Leucémie myéloïde aiguë avec anomalie 11q23: Sans mention de rémission complète
C86.1	Lymphome hépatosplénique à cellules T	C92.61	Leucémie myéloïde aiguë avec anomalie 11q23: En rémission complète
C86.2	Lymphome à cellules T de type entéropathique	C92.70	Autres leucémies myéloïdes: Sans mention de rémission complète
C86.3	Lymphome sous-cutané à cellules T de type panniculite	C92.71	Autres leucémies myéloïdes: En rémission complète
C86.4	Lymphome blastique à cellules NK	C92.80	Leucémie myéloïde aiguë avec dysplasie multilinéaire: Sans mention de rémission complète
C86.5	Lymphome angio-immunoblastique à cellules T	C92.81	Leucémie myéloïde aiguë avec dysplasie multilinéaire: En rémission complète
C86.6	Syndrome lymphoprolifératif cutané primitif à cellules T, CD30 positif	C92.90	Leucémie myéloïde, sans précision: Sans mention de rémission complète
C88.00	Macroglobulinémie de Waldenström: Sans mention de rémission complète	C92.91	Leucémie myéloïde, sans précision: En rémission complète
C88.01	Macroglobulinémie de Waldenström: En rémission complète	C93.00	Leucémie monoblastique/monocytaire aiguë: Sans mention de rémission complète
C88.20	Autre maladie des chaînes lourdes: Sans mention de rémission complète		
C88.21	Autre maladie des chaînes lourdes: En rémission complète		
C88.30	Maladie immunoproliférative de l'intestin grêle: Sans mention de rémission complète		
C88.31	Maladie immunoproliférative de l'intestin grêle: En rémission complète		
C88.40	Lymphome extranodal de la zone marginale à cellules B, lymphome des tissus lymphoïdes associés aux muqueuses [lymphome MAL T]: Sans mention de rémission complète		
C88.41	Lymphome extranodal de la zone marginale à cellules B, lymphome des tissus lymphoïdes associés aux muqueuses [lymphome MAL T]: En rémission complète		
C88.70	Autres maladies immunoprolifératives malignes: Sans mention de rémission complète		
C88.71	Autres maladies immunoprolifératives malignes: En rémission complète		
C88.90	Maladie immunoproliférative maligne, sans précision: Sans mention de rémission complète		
C88.91	Maladie immunoproliférative maligne, sans précision: En rémission complète		
C90.00	Myélome multiple: Sans mention de rémission complète		
C90.01	Myélome multiple: rémission complète		

C93.01	Leucémie monoblastique/monocytaire aiguë: En rémission complète	D12.7	Tumeur bénigne: Jonction recto-sigmoïdienne
C93.10	Leucémie myélomonocytaire chronique: Sans mention de rémission complète	D12.8	Tumeur bénigne: Rectum
C93.11	Leucémie myélomonocytaire chronique: En rémission complète	D12.9	Tumeur bénigne: Anus et canal anal
C93.30	Leucémie myélomonocytaire juvénile: Sans mention de rémission complète	D13.0	Tumeur bénigne: Œsophage
C93.31	Leucémie myélomonocytaire juvénile: En rémission complète	D13.1	Tumeur bénigne: Estomac
C93.70	Autres leucémies monocytaires: Sans mention de rémission complète	D13.2	Tumeur bénigne: Duodénum
C93.71	Autres leucémies monocytaires: En rémission complète	D13.3	Tumeur bénigne: Parties de l'intestin grêle, autres et non précisées
C93.90	Leucémie monocyttaire, sans précision: Sans mention de rémission complète	D13.4	Tumeur bénigne: Foie
C93.91	Leucémie monocyttaire, sans précision: En rémission complète	D13.5	Tumeur bénigne: Voies biliaires extra-hépatiques
C94.00	Polyglobulie primitive aiguë et érythroleucose: Sans mention de rémission complète	D13.6	Tumeur bénigne: Pancréas
C94.01	Polyglobulie primitive aiguë et érythroleucose: En rémission complète	D13.7	Tumeur bénigne: Pancréas endocrine
C94.20	Leucémie aiguë à mégacaryocytes: Sans mention de rémission complète	D13.9	Tumeur bénigne: Sièges mal définis de l'appareil digestif
C94.21	Leucémie aiguë à mégacaryocytes: En rémission complète	D14.0	Tumeur bénigne: Oreille moyenne, fosses nasales et sinus de la face
C94.30	Leucémie à mastocytes: Sans mention de rémission complète	D14.1	Tumeur bénigne: Larynx
C94.31	Leucémie à mastocytes: En rémission complète	D14.2	Tumeur bénigne: Trachée
C94.40	Panmyélose aiguë avec myélofibrose: Sans mention de rémission complète	D14.3	Tumeur bénigne: Bronches et poumon
C94.41	Panmyélose aiguë avec myélofibrose: En rémission complète	D14.4	Tumeur bénigne: Appareil respiratoire, sans précision
C94.60	Maladie myélodysplasique et myéloproliférative, non classée ailleurs: Sans mention de rémission complète	D15.0	Tumeur bénigne: Thymus
C94.61	Maladie myélodysplasique et myéloproliférative, non classée ailleurs: En rémission complète	D15.1	Tumeur bénigne: Cœur
C94.70	Autres leucémies précisées: Sans mention de rémission complète	D15.2	Tumeur bénigne: Médiastin
C94.71	Autres leucémies précisées: En rémission complète	D15.7	Tumeur bénigne: Autres organes intrathoraciques précisés
C95.00	Leucémie aiguë à cellules non précisées: Sans mention de rémission complète	D15.9	Tumeur bénigne: Organe intrathoracique, sans précision
C95.01	Leucémie aiguë à cellules non précisées: En rémission complète	D16.0	Tumeur bénigne: Omoplate et os longs du membre supérieur
C95.70	Autres leucémies à cellules non précisées: Sans mention de rémission complète	D16.1	Tumeur bénigne: Os courts du membre supérieur
C95.71	Autres leucémies à cellules non précisées: En rémission complète	D16.2	Tumeur bénigne: Os longs du membre inférieur
C95.90	Leucémie, sans précision: Sans mention de rémission complète	D16.3	Tumeur bénigne: Os courts du membre inférieur
C95.91	Leucémie, sans précision: En rémission complète	D16.41	Tumeur bénigne: Kraniofazial
C96.0	Histiocytose à cellules de Langerhans multifocale et multisystémique (disséminée) [Maladie d'Abt-Letterer-Siwe]	D16.42	Tumeur bénigne: Maxillofazial
C96.2	Tumeur maligne à mastocytes	D16.5	Tumeur bénigne: Maxillaire inférieur
C96.4	Sarcome à cellules dendritiques (cellules accessoires)	D16.6	Tumeur bénigne: Rachis
C96.7	Autres tumeurs malignes précisées des tissus lymphoïde, hématopoïétique et apparentés	D16.70	Tumeur bénigne des os et du cartilage articulaire: côtes
C96.8	Sarcome histiocytaire	D16.71	Tumeur bénigne des os et du cartilage articulaire: sternum
C96.9	Tumeur maligne des tissus lymphoïde, hématopoïétique et apparentés, sans précision	D16.72	Tumeur bénigne des os et du cartilage articulaire: clavicule
C97	Tumeurs malignes de sièges multiples indépendants (primitifs)	D16.8	Tumeur bénigne: Bassin, sacrum et coccyx
D10.0	Tumeur bénigne: Lèvre	D16.9	Tumeur bénigne: Os et cartilage articulaire, sans précision
D10.1	Tumeur bénigne: Langue	D18.00	Hémangiome, tout siège: Localisation non précisée
D10.2	Tumeur bénigne: Plancher de la bouche	D18.10	Lymphangiome, tout siège: Hygroma kystique cervical
D10.3	Tumeur bénigne: Parties de la bouche, autres et non précisées	D18.11	Lymphangiome, tout siège: Aisselle
D10.5	Tumeur bénigne: Autres parties de l'oropharynx	D18.12	Lymphangiome, tout siège: Aine
D10.6	Tumeur bénigne: Rhinopharynx	D18.13	Lymphangiome, tout siège: Rétroperitoneal
D10.7	Tumeur bénigne: Hypopharynx	D18.18	Lymphangiome, tout siège: Autres localisations
D10.9	Tumeur bénigne: Pharynx, sans précision	D18.19	Lymphangiome, tout siège: Localisation non précisée
D11.0	Tumeur bénigne: Glande parotide	D19.0	Tumeur bénigne: Tissu mésothélial de la plèvre
D11.7	Tumeur bénigne: Autres glandes salivaires principales	D19.1	Tumeur bénigne: Tissu mésothélial du péritoine
D11.9	Tumeur bénigne: Glande salivaire principale, sans précision	D19.7	Tumeur bénigne: Tissu mésothélial d'autres sièges
D12.0	Tumeur bénigne: Cæcum	D19.9	Tumeur bénigne: Tissu mésothélial, sans précision
D12.1	Tumeur bénigne: Appendice	D20.0	Tumeur bénigne: Rétroperitoine
D12.2	Tumeur bénigne: Côlon ascendant	D20.1	Tumeur bénigne: Péritoine
D12.3	Tumeur bénigne: Côlon transverse	D21.0	Tumeur bénigne: Tissu conjonctif et autres tissus mous de la tête, de la face et du cou
D12.4	Tumeur bénigne: Côlon descendant	D21.1	Tumeur bénigne: Tissu conjonctif et autres tissus mous du membre supérieur, y compris l'épaule
D12.5	Tumeur bénigne: Côlon sigmoïde	D21.2	Tumeur bénigne: Tissu conjonctif et autres tissus mous du membre inférieur, y compris la hanche
D12.6	Tumeur bénigne: Côlon, sans précision	D21.3	Tumeur bénigne: Tissu conjonctif et autres tissus mous du thorax
		D21.4	Tumeur bénigne: Tissu conjonctif et autres tissus mous de l'abdomen
		D21.5	Tumeur bénigne: Tissu conjonctif et autres tissus mous du bassin
		D21.6	Tumeur bénigne: Tissu conjonctif et autres tissus mous du tronc, sans précision
		D21.9	Tumeur bénigne: Tissu conjonctif et autres tissus mous, sans précision
		D24	Tumeur bénigne du sein
		D25.0	Léiomyome sous-muqueux de l'utérus
		D25.1	Léiomyome intramural de l'utérus
		D25.2	Léiomyome sous-séreux de l'utérus
		D25.9	Léiomyome de l'utérus, sans précision

D26.0	Tumeur bénigne: Col de l'utérus	D37.9	Tumeurs à évolution imprévisible ou inconnue: Appareil digestif, sans précision
D26.1	Tumeur bénigne: Corps de l'utérus	D38.0	Tumeurs à évolution imprévisible ou inconnue: Larynx
D26.9	Tumeur bénigne: Utérus, sans précision	D38.1	Tumeurs à évolution imprévisible ou inconnue: Trachée, bronches et poumon
D27	Tumeur bénigne de l'ovaire	D38.2	Tumeurs à évolution imprévisible ou inconnue: Plèvre
D28.0	Tumeur bénigne: Vulve	D38.3	Tumeurs à évolution imprévisible ou inconnue: Médiastin
D28.1	Tumeur bénigne: Vagin	D38.4	Tumeurs à évolution imprévisible ou inconnue: Thymus
D28.2	Tumeur bénigne: Trompe et ligaments de l'utérus	D38.5	Tumeurs à évolution imprévisible ou inconnue: Autres organes respiratoires
D28.7	Tumeur bénigne: Autres organes génitaux de la femme précisés	D38.6	Tumeurs à évolution imprévisible ou inconnue: Appareil respiratoire, sans précision
D28.9	Tumeur bénigne: Organe génital de la femme, sans précision	D39.0	Tumeurs à évolution imprévisible ou inconnue: Utérus
D29.0	Tumeur bénigne: Verge	D39.1	Tumeurs à évolution imprévisible ou inconnue: Ovaire
D29.1	Tumeur bénigne: Prostate	D39.2	Tumeurs à évolution imprévisible ou inconnue: Placenta
D29.2	Tumeur bénigne: Testicule	D39.7	Tumeurs à évolution imprévisible ou inconnue: Autres organes génitaux de la femme
D29.3	Tumeur bénigne: Epididyme	D39.9	Tumeurs à évolution imprévisible ou inconnue: Organe génital de la femme, sans précision
D29.4	Tumeur bénigne: Scrotum	D40.0	Tumeurs à évolution imprévisible ou inconnue: Prostate
D29.7	Tumeur bénigne: Autres organes génitaux de l'homme	D40.1	Tumeurs à évolution imprévisible ou inconnue: Testicule
D29.9	Tumeur bénigne: Organe génital de l'homme, sans précision	D40.7	Tumeurs à évolution imprévisible ou inconnue: Autres organes génitaux de l'homme
D30.0	Tumeur bénigne: Rein	D40.9	Tumeurs à évolution imprévisible ou inconnue: Organe génital de l'homme, sans précision
D30.1	Tumeur bénigne: Bassinet rénal	D41.0	Tumeurs à évolution imprévisible ou inconnue: Rein
D30.2	Tumeur bénigne: Uretère	D41.1	Tumeurs à évolution imprévisible ou inconnue: Bassinet
D30.3	Tumeur bénigne: Vessie	D41.2	Tumeurs à évolution imprévisible ou inconnue: Uretère
D30.4	Tumeur bénigne: Urètre	D41.3	Tumeurs à évolution imprévisible ou inconnue: Urètre
D30.7	Tumeur bénigne: Autres organes urinaires	D41.4	Tumeurs à évolution imprévisible ou inconnue: Vessie
D30.9	Tumeur bénigne: Organe urinaire, sans précision	D41.7	Tumeurs à évolution imprévisible ou inconnue: Autres organes urinaires
D31.0	Tumeur bénigne: Conjonctive	D41.9	Tumeurs à évolution imprévisible ou inconnue: Organe urinaire, sans précision
D31.1	Tumeur bénigne: Cornée	D42.0	Tumeurs à évolution imprévisible ou inconnue: Méninges cérébrales
D31.2	Tumeur bénigne: Rétine	D42.1	Tumeurs à évolution imprévisible ou inconnue: Méninges rachidiennes
D31.3	Tumeur bénigne: Choroïde	D42.9	Tumeurs à évolution imprévisible ou inconnue: Méninges, sans précision
D31.4	Tumeur bénigne: Corps ciliaire	D43.0	Tumeurs à évolution imprévisible ou inconnue: Encéphale, supratentorial
D31.5	Tumeur bénigne: Glande lacrymale et canal lacrymal	D43.1	Tumeurs à évolution imprévisible ou inconnue: Encéphale, infratentorial
D31.6	Tumeur bénigne: Orbite, sans précision	D43.2	Tumeurs à évolution imprévisible ou inconnue: Encéphale, sans précision
D31.9	Tumeur bénigne: Œil, sans précision	D43.3	Tumeurs à évolution imprévisible ou inconnue: Nerfs crâniens
D32.0	Tumeur bénigne: Méninges cérébrales	D43.4	Tumeurs à évolution imprévisible ou inconnue: Moelle épinière
D32.1	Tumeur bénigne: Méninges rachidiennes	D43.7	Tumeurs à évolution imprévisible ou inconnue: Autres parties du système nerveux central
D32.9	Tumeur bénigne: Méninges, sans précision	D43.9	Tumeurs à évolution imprévisible ou inconnue: Système nerveux central, sans précision
D33.0	Tumeur bénigne: Encéphale, supratentorial	D44.0	Tumeurs à évolution imprévisible ou inconnue: Thyroïde
D33.1	Tumeur bénigne: Encéphale, infratentorial	D44.1	Tumeurs à évolution imprévisible ou inconnue: Surrénale
D33.2	Tumeur bénigne: Encéphale, sans précision	D44.2	Tumeurs à évolution imprévisible ou inconnue: Parathyroïde
D33.3	Tumeur bénigne: Nerfs crâniens	D44.3	Tumeurs à évolution imprévisible ou inconnue: Hypophyse
D33.4	Tumeur bénigne: Moelle épinière	D44.4	Tumeurs à évolution imprévisible ou inconnue: Canal cranio-pharyngien
D33.7	Tumeur bénigne: Autres parties précisées du système nerveux central	D44.5	Tumeurs à évolution imprévisible ou inconnue: Epiphyse
D33.9	Tumeur bénigne: Système nerveux central, sans précision	D44.6	Tumeurs à évolution imprévisible ou inconnue: Corpuscule carotidien
D34	Tumeur bénigne de la thyroïde	D44.7	Tumeurs à évolution imprévisible ou inconnue: Glomus aortique et autres paraganglions
D35.0	Tumeur bénigne: Surrénale	D44.9	Tumeurs à évolution imprévisible ou inconnue: Glande endocrine, sans précision
D35.1	Tumeur bénigne: Parathyroïde	D45	Polyglobulie essentielle
D35.2	Tumeur bénigne: Hypophyse	D46.0	Anémie réfractaire non sidéroblastique, ainsi précisée
D35.3	Tumeur bénigne: Canal cranio-pharyngien	D46.1	Anémie réfractaire sidéroblastique
D35.4	Tumeur bénigne: Epiphyse	D46.2	Anémie réfractaire avec excès de blastes
D35.5	Tumeur bénigne: Corpuscule carotidien	D46.4	Anémie réfractaire, non précisée
D35.6	Tumeur bénigne: Glomus aortique et autres paraganglions	D46.5	Anémie réfractaire avec dysplasie multilignées
D35.7	Tumeur bénigne: Autres glandes endocrines précisées		
D35.8	Tumeur bénigne: Atteinte pluriglandulaire		
D35.9	Tumeur bénigne: Glande endocrine, sans précision		
D36.0	Tumeur bénigne: Ganglions lymphatiques		
D36.1	Tumeur bénigne: Nerfs périphériques et du système nerveux autonome		
D36.7	Tumeur bénigne: Autres sièges précisés		
D36.9	Tumeur bénigne de siège non précisé		
D37.0	Tumeurs à évolution imprévisible ou inconnue: Lèvre, cavité buccale et pharynx		
D37.1	Tumeurs à évolution imprévisible ou inconnue: Estomac		
D37.2	Tumeurs à évolution imprévisible ou inconnue: Intestin grêle		
D37.3	Tumeurs à évolution imprévisible ou inconnue: Appendice		
D37.4	Tumeurs à évolution imprévisible ou inconnue: Côlon		
D37.5	Tumeurs à évolution imprévisible ou inconnue: Rectum		
D37.6	Tumeurs à évolution imprévisible ou inconnue: Foie, vésicule et voies biliaires		
D37.70	Pancréas		
D37.78	Autres organes digestifs		

D46.6	Syndrome myélodysplasique avec délétion isolée du chromosome 5 [del(5q)]	D70.11	Agranulocytose et neutropénie: Phase critique de 10 à moins de 20 jours
D46.7	Autres syndromes myélodysplasiques	D70.12	Agranulocytose et neutropénie: Phase critique de 20 jours ou plus
D46.9	Syndrome myélodysplasique, sans précision	D70.13	Agranulocytose et neutropénie dues à un médicament: phase critique de 4 jours à moins de 7 jours
D47.0	Tumeurs à histiocytes et mastocytes à évolution imprévisible et inconnue	D70.14	Agranulocytose et neutropénie dues à un médicament: phase critique de 7 jours à moins de 10 jours
D47.1	Maladie myéloproliférative chronique	D70.18	Autres formes évolutives d'agranulocytose et neutropénie dues à un médicament
D47.2	Gammopathie monoclonale de signification indéterminée [GMSI]	D70.19	Agranulocytose et neutropénie dues à un médicament, non précisées
D47.3	Thrombocytémie essentielle (hémorragique)	D70.3	Autre agranulocytose
D47.4	Ostéomyélofibrose	D70.5	Neutropénie cyclique
D47.5	Leucémie chronique à éosinophiles [syndrome hyperéosinophilique]	D70.6	Autre neutropénie
D47.7	Autres tumeurs précisées des tissus lymphoïde, hématopoïétique et apparentés à évolution imprévisible ou inconnue	D70.7	Neutropénie, sans précision
D47.9	Tumeur des tissus lymphoïde, hématopoïétique et apparentés à évolution imprévisible ou inconnue, sans précision	D80.0	Hypogammaglobulinémie héréditaire
D48.0	Tumeurs à évolution imprévisible ou inconnue: Os et cartilage articulaire	D80.2	Déficit sélectif en immunoglobuline A [IgA]
D48.1	Tumeurs à évolution imprévisible ou inconnue: Tissu conjonctif et autres tissus mous	D80.3	Déficit sélectif en sous-classes d'immunoglobulines G [IgG]
D48.2	Tumeurs à évolution imprévisible ou inconnue: Nerfs périphériques et du système nerveux autonome	D80.4	Déficit sélectif en immunoglobuline M [IgM]
D48.3	Tumeurs à évolution imprévisible ou inconnue: Rétroépitoine	D80.5	Déficit immunitaire avec augmentation de l'immunoglobuline M [IgM]
D48.4	Tumeurs à évolution imprévisible ou inconnue: Péritoine	D81.0	Déficit immunitaire combiné sévère [DICS] avec dysgénésie réticulaire
D48.5	Tumeurs à évolution imprévisible ou inconnue: Peau	D81.1	Déficit immunitaire combiné sévère [DICS] avec nombre faible de cellules B et T
D48.6	Tumeurs à évolution imprévisible ou inconnue: Sein	D81.2	Déficit immunitaire combiné sévère [DICS] avec nombre faible ou normal de cellules B
D48.7	Tumeurs à évolution imprévisible ou inconnue: Autres sièges précisés	D81.3	Déficit en adénosine désaminase [ADA]
D48.9	Tumeur à évolution imprévisible ou inconnue, sans précision	D81.4	Syndrome de Nézelof
D55.0	Anémie due à une carence en glucose-6-phosphate déshydrogénase [G6PD]	D81.5	Déficit en purine nucléoside phosphorylase [PNP]
D55.1	Anémie due à d'autres anomalies du métabolisme du glutathion	D81.6	Déficit en complexe majeur d'histocompatibilité classe I
D57.0	Anémie à hématies falciformes [anémie drépanocytaire] avec crises	D81.7	Déficit en complexe majeur d'histocompatibilité classe II
D59.3	Syndrome hémolytique urémique	D81.8	Autres déficits immunitaires combinés
D60.0	Aplasie médullaire acquise pure, chronique	D81.9	Déficit immunitaire combiné, sans précision
D60.1	Aplasie médullaire acquise pure, transitoire	D82.0	Syndrome de Wiskott-Aldrich
D60.8	Autres aplasies médullaires acquises pures	D82.1	Syndrome de Di George
D60.9	Aplasie médullaire acquise pure, sans précision	D83.0	Déficit immunitaire commun variable avec anomalies prédominantes du nombre et de la fonction des lymphocytes B
D61.0	Anémies aplastiques constitutionnelle	D83.1	Déficit immunitaire commun variable avec anomalies prédominantes des lymphocytes T immunorégulateurs
D61.10	Aplasie médicamenteuse médullaire due à un traitement cytostatique	D83.2	Déficit immunitaire commun variable avec autoanticorps anti-lymphocytes B ou T
D61.18	Autre aplasie médullaire médicamenteuse	D83.8	Autres déficits immunitaires communs variables
D61.19	Aplasie médicamenteuse médullaire, sans précision	D83.9	Déficit immunitaire commun variable, sans précision
D61.2	Anémies aplastiques due à d'autres agents externes	D89.0	Hypergammaglobulinémie polyclonale
D61.3	Anémies aplastiques idiopathique	D89.1	Cryoglobulinémie
D61.8	Autres anémies aplastiques précisées	E00.0	Syndrome d'insuffisance thyroïdienne congénitale de type neurologique
D61.9	Anémies aplastiques, sans précision	E00.1	Syndrome d'insuffisance thyroïdienne congénitale de type myxœdémateux
D64.0	Anémie sidéroblastique héréditaire	E00.2	Syndrome d'insuffisance thyroïdienne congénitale de type mixte
D64.1	Anémie sidéroblastique secondaire, due à une maladie	E00.9	Syndrome d'insuffisance thyroïdienne congénitale, sans précision
D64.2	Anémie sidéroblastique secondaire, due à des médicaments et des toxines	E01.8	Autres affections thyroïdiennes et apparentées liées à une carence en iode
D64.3	Autres anémies sidéroblastiques	E02	Hypothyroïdie par carence inapparente en iode
D66	Carence héréditaire en facteur VIII	E03.0	Hypothyroïdie congénitale, avec goitre diffus
D67	Carence héréditaire en facteur IX	E03.1	Hypothyroïdie congénitale, sans goitre
D68.0	Maladie de von Willebrand	E03.5	Coma myxœdémateux
D68.1	Carence héréditaire en facteur XI	E06.0	Thyroïdite aiguë
D68.2	Carence héréditaire en autres facteurs de coagulation	E06.4	Thyroïdite médicamenteuse
D68.30	Troubles hémorragiques dus à des anticoagulants circulants	E07.1	Goitre dû à un trouble de l'hormonothérapie
D68.31	Troubles hémorragiques dus à l'augmentation d'anticorps anti-facteur VIII	E15	Coma hypoglycémique non diabétique
D68.32	Troubles hémorragiques dus à l'augmentation d'anticorps dirigés contre d'autres facteurs de coagulation	E20.0	Hypoparathyroïdie idiopathique
D68.38	Autres troubles hémorragiques dus à l'augmentation d'autres anticorps non précisés	E20.8	Autres hypoparathyroïdies
D69.9	Affection hémorragique, sans précision	E20.9	Hypoparathyroïdie, sans précision
D70.0	Agranulocytose et neutropénie congénitale	E23.2	Diabète insipide
D70.10	Agranulocytose et neutropénie dues à un médicament: phase critique de moins de 4 jours	E25.00	Déficit en 21-hydroxylase [SAG de type 3], forme classique
		E25.01	Déficit en 21-hydroxylase [SAG de type 3], forme tardive

E25.08	Autres anomalies adrénogénitales congénitales liées à un déficit enzymatique	E89.2	Hypoparathyroïdie après un acte à visée diagnostique et thérapeutique
E25.09	Anomalie adrénogénitale congénitale liée à un déficit enzymatique, sans précision	E89.6	Hypofonctionnement corticosurrénal (de la médullaire) après un acte à visée diagnostique et thérapeutique
E25.8	Autres anomalies génito-surréaliennes	F02.4	Démence de la maladie due au virus de l'immunodéficience humaine [VIH] (B22)
E25.9	Anomalie génito-surréaliennne, sans précision	F19.3	Troubles mentaux et du comportement liés à l'utilisation de drogues multiples et troubles liés à l'utilisation d'autres substances psycho-actives: Syndrome de sevrage
E27.0	Autres hyperfonctionnements corticosurrénaux	F82.0	Troubles spécifiques du développement de la motricité globale
E27.1	Insuffisance corticosurrénale primaire	F82.1	Troubles spécifiques du développement de la motricité fine et graphique
E27.2	Crise addisonienne	F82.2	Troubles spécifiques du développement de la motricité buccale
E27.3	Insuffisance corticosurrénale médicamenteuse	F82.9	Troubles spécifiques du développement des fonctions motrices, sans précision
E27.4	Insuffisances corticosurrénales, autres et sans précision	F83	Troubles spécifiques mixtes du développement
E27.5	Hyperfonctionnement de la médullosurrénale	G00.0	Méningite à Haemophilus influenzae
E27.8	Autres maladies précisées de la glande surrénale	G00.1	Méningite à pneumocoques
E29.0	Hyperfonction testiculaire	G00.2	Méningite à streptocoques
E32.1	Abcès du thymus	G00.3	Méningite à staphylocoques
E34.3	Insuffisance staturale, non classée ailleurs	G00.8	Autres méningites bactériennes
E35.1	Anomalies de la glande surrénale au cours de maladies classées ailleurs	G00.9	Méningite bactérienne, sans précision
E46	Malnutrition protéino-énergétique, sans précision	G01	Méningite au cours d'affections bactériennes classées ailleurs
E70.0	Phénylcétonurie classique	G02.0	Méningite au cours d'infections virales classées ailleurs
E70.1	Autres hyperphénylalaninémies	G02.1	Méningite au cours de mycoses classées ailleurs
E70.2	Anomalies du métabolisme de la tyrosine	G02.8	Méningite au cours d'autres maladies infectieuses et parasitaires précisées classées ailleurs
E70.3	Albinisme	G03.0	Méningite à liquide clair
E70.8	Autres anomalies du métabolisme des acides aminés aromatiques	G03.1	Méningite chronique
E70.9	Anomalies du métabolisme des acides aminés aromatiques, sans précision	G03.2	Méningite récurrente bénigne [Mollaret]
E71.0	Maladie des urines à odeur de sirop d'érable	G03.8	Méningite due à d'autres causes précisées
E71.1	Autres anomalies du métabolisme des acides aminés à chaîne ramifiée	G03.9	Méningite, sans précision
E71.2	Anomalie du métabolisme des acides aminés à chaîne ramifiée, sans précision	G05.0	Encéphalite, myélite et encéphalomyélite au cours d'infections bactériennes classées ailleurs
E72.0	Anomalies du transport des acides aminés	G05.1	Encéphalite, myélite et encéphalomyélite au cours d'infections virales classées ailleurs
E72.1	Anomalies du métabolisme des acides aminés souffrés	G05.2	Encéphalite, myélite et encéphalomyélite au cours d'autres maladies infectieuses et parasitaires classées ailleurs
E72.2	Anomalies du cycle de l'uréogénèse	G05.8	Encéphalite, myélite et encéphalomyélite au cours d'autres affections classées ailleurs
E72.3	Anomalies du métabolisme de la lysine et de l'hydroxylysine	G06.0	Abcès et granulome intracrâniens
E72.4	Anomalies du métabolisme de l'ornithine	G06.1	Abcès et granulome intrarachidiens
E72.5	Anomalies du métabolisme de la glycine	G06.2	Abcès extra-dural et sous-dural, sans précision
E72.8	Autres anomalies précisées du métabolisme des acides aminés	G07	Abcès et granulome intracrâniens et intrarachidiens au cours d'affections classées ailleurs
E72.9	Anomalie du métabolisme des acides aminés, sans précision	G08	Phlébite et thrombophlébite intracrâniennes et intrarachidiennes
E74.0	Thésaurismose glycogénique	G12.0	Amyotrophie spinale infantile, type I [Werdnig-Hoffman]
E74.1	Anomalies du métabolisme du fructose	G12.1	Autres amyotrophies spinales héréditaires
E74.2	Anomalies du métabolisme du galactose	G12.8	Autres amyotrophies spinales et syndromes apparentés
E76.0	Mucopolysaccharidose, type I	G12.9	Amyotrophie spinale, sans précision
E76.1	Mucopolysaccharidose, type II	G40.1	Epilepsie et syndromes épileptiques symptomatiques définis par leur localisation (focale, partielle) avec crises partielles simples
E76.2	Autres mucopolysaccharidoses	G40.3	Epilepsie et syndromes épileptiques généralisés idiopathiques
E76.3	Mucopolysaccharidose, sans précision	G51.0	Paralysie faciale a frigore
E76.8	Autres anomalies du métabolisme des glucosaminoglycanes	G52.7	Affections de plusieurs nerfs crâniens
E76.9	Anomalie du métabolisme des glucosaminoglycanes, sans précision	G53.1	Paralysie de plusieurs nerfs crâniens au cours de maladies infectieuses et parasitaires classées ailleurs {A00-B99}
E78.6	Déficit en lipoprotéines	G53.2	Paralysie de plusieurs nerfs crâniens au cours de sarcoïdose {D86.8}
E78.9	Anomalie du métabolisme des lipoprotéines, sans précision	G53.3	Paralysie de plusieurs nerfs crâniens au cours de maladies tumorales {C00-D48}
E79.0	Hyperuricémie sans signes d'arthrite inflammatoire et de maladie tophacée	G54.1	Affections du plexus lombosacré
E79.1	Syndrome de Lesch-Nyhan	G55.1	Compression des racines et des plexus nerveux au cours d'atteintes des disques intervertébraux {M50-M51}
E79.8	Autres anomalies du métabolisme de la purine et de la pyrimidine	G55.2	Compression des racines et des plexus nerveux au cours de spondylarthroses {M47.-}
E79.9	Anomalie du métabolisme de la purine et de la pyrimidine, sans précision	G70.0	Myasthénie
E80.0	Porphyrie érythropoïétique héréditaire	G70.2	Myasthénie congénitale et au cours du développement
E80.1	Porphyrie cutanée tardive	G70.8	Autres affections neuro-musculaires précisées
E80.2	Autres porphyries	G71.0	Dystrophie musculaire
E80.6	Autres anomalies du métabolisme de la bilirubine	G71.1	Affections myotoniques
E83.0	Anomalies du métabolisme du cuivre		
E84.0	Fibrose kystique avec manifestations pulmonaires		
E84.1	Fibrose kystique avec manifestations intestinales		
E84.80	Mucoviscidose à manifestation pulmonaire et intestinale		
E84.87	Mucoviscidose avec autres manifestations multiples		
E84.88	Mucoviscidose avec autres manifestations		
E84.9	Fibrose kystique, sans précision		
E88.1	Lipodystrophie, non classée ailleurs		

G71.2	Myopathies congénitales	I27.8	Autres affections cardiopulmonaires précisées
G71.9	Affection musculaire primitive, sans précision	I27.9	Affection cardiopulmonaire, sans précision
G82.30	Tétraplégie flasque: Paraplégie complète aiguë d'origine non traumatique	I30.0	Péricardite idiopathique aiguë non spécifique
G82.32	Tétraplégie flasque: Paraplégie complète chronique	I30.1	Péricardite infectieuse
G82.39	Tétraplégie flasque: Non précisée	I30.8	Autres formes de péricardite aiguë
G82.40	Tétraplégie spastique: Paraplégie complète aiguë d'origine non traumatique	I30.9	Péricardite aiguë, sans précision
G82.42	Tétraplégie spastique: Paraplégie complète chronique	I31.2	Hémopéricarde, non classé ailleurs
G82.49	Tétraplégie spastique: Non précisée	I31.3	Epanchement péricardique (non inflammatoire)
G82.50	Tétraplégie, sans précision: Paraplégie complète aiguë d'origine non traumatique	I31.8	Autres maladies précisées du péricarde
G82.52	Tétraplégie, sans précision: Paraplégie complète chronique	I31.9	Maladie du péricarde, sans précision
G82.59	Tétraplégie, sans précision: Non précisée	I32.0	Péricardite au cours de maladies bactériennes classées ailleurs
G83.0	Diplégie des membres supérieurs	I32.1	Péricardite au cours d'autres maladies infectieuses et parasitaires classées ailleurs
G83.1	Monoplégie d'un membre inférieur	I32.8	Péricardite au cours d'autres maladies classées ailleurs
G83.2	Monoplégie d'un membre supérieur	I33.0	Endocardite infectieuse aiguë et subaiguë
G83.3	Monoplégie, sans précision	I33.9	Endocardite aiguë, sans précision
G83.40	Syndrome de la queue de cheval complet	I37.0	Sténose de la valvule pulmonaire
G83.41	Syndrome de la queue de cheval incomplet	I39.0	Atteintes de la valvule mitrale au cours de maladies classées ailleurs
G83.49	Syndrome de la queue de cheval, non précisé	I39.1	Atteintes de la valvule aortique au cours de maladies classées ailleurs
G91.1	Hydrocéphalie obstructive (non communicante)	I39.2	Atteintes de la valvule tricuspide au cours de maladies classées ailleurs
G91.20	Hydrocéphalie à pression normale idiopathique	I39.3	Atteintes de la valvule pulmonaire au cours de maladies classées ailleurs
G91.21	Hydrocéphalie à pression normale secondaire	I39.4	Atteintes valvulaires multiples au cours de maladies classées ailleurs
G91.29	Hydrocéphalie à pression normale, non précisée	I39.8	Endocardite, valvule non précisée, au cours de maladies classées ailleurs
G91.3	Hydrocéphalie post-traumatique, sans précision	I40.0	Myocardite infectieuse
G91.8	Autres hydrocéphalies	I40.9	Myocardite aiguë, sans précision
G91.9	Hydrocéphalie, sans précision	I41.0	Myocardite au cours de maladies bactériennes classées ailleurs
G94.0	Hydrocéphalie au cours de maladies infectieuses et parasitaires classées ailleurs {A00-B99}	I41.1	Myocardite au cours de maladies virales classées ailleurs
G94.1	Hydrocéphalie au cours de maladies tumorales {C00-D48}	I41.2	Myocardite au cours d'autres maladies infectieuses et parasitaires classées ailleurs
G94.2	Hydrocéphalie au cours d'autres maladies classées ailleurs	I41.8	Myocardite au cours d'autres maladies classées ailleurs
G95.1	Myélopathies vasculaires	I43.1	Myocardiopathie au cours de maladies métaboliques
G95.2	Compression médullaire, sans précision	I43.2	Myocardiopathie au cours de maladies nutritionnelles
G95.9	Affection de la moelle épinière, sans précision	I44.0	Bloc auriculoventriculaire du premier degré
G96.0	Écoulement de liquide céphalorachidien	I44.1	Bloc auriculoventriculaire du second degré
G97.0	Écoulement de liquide céphalorachidien après rachicentèse	I44.2	Bloc auriculoventriculaire complet
H13.3	Pemphigoïde oculaire (L12.-)	I44.3	Blocs auriculoventriculaires, autres et sans précision
H16.8	Autres kératites	I44.4	Bloc fasciculaire antérieur gauche
H19.1	Kératite et kératoconjonctivite dues au virus de l'herpès {B00.5}	I44.5	Bloc fasciculaire postérieur gauche
H19.2	Kératite et kératoconjonctivite au cours d'autres maladies infectieuses et parasitaires classées ailleurs	I44.6	Blocs fasciculaires, autres et sans précision
H32.0	Affections choriorétiniennes au cours de maladies infectieuses et parasitaires classées ailleurs	I44.7	Bloc de branche gauche, sans précision
H58.0	Anomalies fonctionnelles de la pupille au cours de maladies classées ailleurs	I45.0	Bloc fasciculaire droit
H62.1	Otite externe au cours de maladies virales classées ailleurs	I45.1	Blocs de branche droit, autres et sans précision
H66.0	Otite moyenne aiguë suppurée	I45.2	Bloc bifasciculaire
I12.00	Néphropathie hypertensive, avec insuffisance rénale: Sans mention de crise hypertensive	I45.3	Bloc trifasciculaire
I12.01	Néphropathie hypertensive, avec insuffisance rénale: Avec mention de crise hypertensive	I45.4	Bloc ventriculaire non spécifique
I12.90	Néphropathie hypertensive, sans insuffisance rénale: Sans mention de crise hypertensive	I45.5	Autre bloc cardiaque précisé
I12.91	Néphropathie hypertensive, sans insuffisance rénale: Avec mention de crise hypertensive	I45.6	Syndrome de pré-excitation
I15.00	Hypertension vasculo-rénale: Sans mention de crise hypertensive	I45.8	Autres troubles précisés de la conduction
I15.01	Hypertension vasculo-rénale: Avec mention de crise hypertensive	I45.9	Trouble de la conduction, sans précision
I15.10	Hypertension secondaire à d'autres atteintes rénales: Sans mention de crise hypertensive	I46.0	Arrêt cardiaque réanimé avec succès
I15.11	Hypertension secondaire à d'autres atteintes rénales: Avec mention de crise hypertensive	I46.1	Mort cardiaque subite, décrite ainsi
I26.0	Embolie pulmonaire, avec mention de cœur pulmonaire aigu	I46.9	Arrêt cardiaque, sans précision
I26.9	Embolie pulmonaire, sans mention de cœur pulmonaire aigu	I47.1	Tachycardie supraventriculaire
I27.0	Hypertension pulmonaire primitive	I47.2	Tachycardie ventriculaire
I27.1	Cardiopathie due à cyphoscoliose	I47.9	Tachycardie paroxystique, sans précision
I27.20	Hypertension pulmonaire en présence d'une thromboembolie chronique	I48.00	Flutter auriculaire: paroxystique
I27.28	Autres hypertension pulmonaires secondaires précisées	I48.01	Flutter auriculaire: chronique
		I48.09	Flutter auriculaire: non précisée
		I48.10	Fibrillation auriculaire: paroxystique
		I48.11	Fibrillation auriculaire: chronique
		I48.19	Fibrillation auriculaire: non précisée
		I49.0	Fibrillation et flutter ventriculaires
		I50.00	Insuffisance ventriculaire droite primaire
		I50.01	Insuffisance ventriculaire droite secondaire
		I50.11	Insuffisance ventriculaire gauche: Sans symptôme

150.12	Insuffisance ventriculaire gauche: Avec symptôme en cas d'effort important	I67.11	Fistule artérioveineuse cérébrale (acquise)
150.13	Insuffisance ventriculaire gauche: Avec symptôme en cas d'effort léger	I67.6	Thrombose non pyogène du système veineux intracrânien
150.14	Insuffisance ventriculaire gauche: Avec symptôme au repos	I71.00	Dissection de l'aorte localisation non précisée, sans indication de rupture
150.19	Insuffisance ventriculaire gauche: Non précisée	I71.01	Dissection de l'aorte thoracique, sans indication de rupture
150.9	Insuffisance cardiaque, sans précision	I71.02	Dissection de l'aorte abdominale, sans indication de rupture
I51.1	Rupture des cordages tendineux, non classée ailleurs	I71.03	Dissection de l'aorte thoracoabdominale, sans indication de rupture
I51.2	Rupture du muscle papillaire, non classée ailleurs	I71.04	Dissection de l'aorte localisation non précisée, avec rupture
I51.4	Myocardite, sans précision	I71.05	Dissection de l'aorte thoracique, avec rupture
I51.5	Dégénérescence du myocarde	I71.06	Dissection de l'aorte abdominale, avec rupture
I51.6	Maladie cardio-vasculaire, sans précision	I71.07	Dissection de l'aorte thoracoabdominale, avec rupture
I60.0	Hémorragie sous-arachnoïdienne de la bifurcation et du siphon carotidien	I71.1	Anévrisme aortique thoraco-abdominal(e), rompu
I60.1	Hémorragie sous-arachnoïdienne de l'artère cérébrale moyenne	I71.2	Anévrisme aortique thoraco-abdominal(e), sans mention de rupture
I60.2	Hémorragie sous-arachnoïdienne de l'artère communicante antérieure	I71.3	Anévrisme aortique thoraco-abdominal(e), rompu
I60.3	Hémorragie sous-arachnoïdienne de l'artère communicante postérieure	I71.4	Anévrisme aortique thoraco-abdominal(e), sans mention de rupture
I60.4	Hémorragie sous-arachnoïdienne de l'artère basilaire	I71.5	Anévrisme aortique thoraco-abdominal(e), rompu
I60.5	Hémorragie sous-arachnoïdienne de l'artère vertébrale	I71.6	Anévrisme aortique thoraco-abdominal(e), sans mention de rupture
I60.6	Hémorragie sous-arachnoïdienne d'autres artères intracrâniennes	I71.8	Anévrisme aortique de localisation non précisée, rompu
I60.7	Hémorragie sous-arachnoïdienne d'une artère intracrânienne, sans précision	I71.9	Anévrisme aortique de localisation non précisée, sans mention de rupture
I60.8	Autres hémorragies sous-arachnoïdiennes	I73.8	Autres maladies vasculaires périphériques précisées
I60.9	Hémorragie sous-arachnoïdienne, sans précision	I73.9	Maladie vasculaire périphérique, sans précision
I61.0	Hémorragie intracérébrale hémisphérique, sous-corticale	I74.0	Embolie et thrombose de l'aorte abdominale
I61.1	Hémorragie intracérébrale hémisphérique, corticale	I74.1	Embolie et thrombose de parties de l'aorte, autres et non précisées
I61.2	Hémorragie intracérébrale hémisphérique, non précisée	I74.2	Embolie et thrombose des artères des membres supérieurs
I61.3	Hémorragie intracérébrale du tronc cérébral	I74.3	Embolie et thrombose des artères des membres inférieurs
I61.4	Hémorragie intracérébrale cérébelleuse	I74.4	Embolie et thrombose des artères distales, sans précision
I61.5	Hémorragie intracérébrale intraventriculaire	I74.5	Embolie et thrombose de l'artère iliaque
I61.6	Hémorragie intracérébrale, localisations multiples	I74.8	Embolie et thrombose d'autres artères
I61.8	Autres hémorragies intracérébrales	I74.9	Embolie et thrombose d'artères non précisées
I61.9	Hémorragie intracérébrale, sans précision	I77.2	Rupture d'une artère
I62.00	Hémorragie sous-durale (aiguë) (non traumatique): Aiguë	I77.5	Nécrose d'une artère
I62.01	Hémorragie sous-durale (aiguë) (non traumatique): Subaiguë	I79.0	Anévrisme de l'aorte au cours de maladies classées ailleurs
I62.02	Hémorragie sous-durale (aiguë) (non traumatique): Chronique	I79.2	Angiopathie périphérique au cours de maladies classées ailleurs
I62.09	Hémorragie sous-durale (aiguë) (non traumatique): Non précisée	I80.1	Phlébite et thrombophlébite de la veine fémorale
I62.1	Hémorragie extradurale non traumatique	I80.20	Thrombose, phlébite et thrombophlébite des veines pelviennes
I62.9	Hémorragie intracrânienne (non traumatique), sans précision	I80.28	Thrombose, phlébite et thrombophlébite d'autres vaisseaux profonds des membres inférieurs
I63.0	Infarctus cérébral dû à une thrombose des artères précérébrales	I81	Thrombose de la veine porte
I63.1	Infarctus cérébral dû à une embolie des artères précérébrales	I82.0	Syndrome de Budd-Chiari
I63.2	Infarctus cérébral dû à une occlusion ou sténose des artères précérébrales, de mécanisme non précisé	I82.2	Embolie et thrombose de la veine cave
I63.3	Infarctus cérébral dû à une thrombose des artères cérébrales	I82.3	Embolie et thrombose de la veine rénale
I63.4	Infarctus cérébral dû à une embolie des artères cérébrales	I85.0	Varices œsophagiennes hémorragiques
I63.5	Infarctus cérébral dû à une occlusion ou sténose des artères cérébrales, de mécanisme non précisé	I89.1	Lymphangite
I63.6	Infarctus cérébral dû à une thrombose veineuse cérébrale, non pyogène	I89.8	Autres atteintes non infectieuses précisées des vaisseaux et des ganglions lymphatiques
I63.8	Autres infarctus cérébraux	I97.0	Syndrome post-cardiotomie
I63.9	Infarctus cérébral, sans précision	I97.1	Autres troubles fonctionnels après chirurgie cardiaque
I65.0	Occlusion et sténose de l'artère vertébrale	I98.0	Syphilis cardio-vasculaire
I65.1	Occlusion et sténose de l'artère basilaire	I98.1	Troubles cardio-vasculaires au cours d'autres maladies infectieuses et parasitaires classées ailleurs
I65.2	Occlusion et sténose de l'artère carotide	J09	Grippe, à virus grippal identifié
I65.3	Occlusion et sténose des artères précérébrales, multiples et bilatérales	J10.0	Grippe avec pneumopathie, autre virus grippal identifié
I65.8	Occlusion et sténose d'une autre artère précérébrale	J10.1	Grippe avec d'autres manifestations respiratoires, autre virus grippal identifié
I65.9	Occlusion et sténose d'une artère précérébrale, sans précision	J10.8	Grippe avec d'autres manifestations, autre virus grippal identifié
I66.0	Occlusion et sténose de l'artère cérébrale moyenne	J11.0	Grippe avec pneumopathie, virus non identifié
I66.1	Occlusion et sténose de l'artère cérébrale antérieure	J11.1	Grippe avec d'autres manifestations respiratoires, virus non identifié
I66.2	Occlusion et sténose de l'artère cérébrale postérieure	J11.8	Grippe avec d'autres manifestations, virus non identifié
I66.3	Occlusion et sténose des artères cérébelleuses	J12.0	Pneumopathie adénovirale
I66.4	Occlusion et sténose des artères cérébrales, multiples et bilatérales	J12.1	Pneumopathie due au virus respiratoire syncytial [VRS]
I66.8	Occlusion et sténose d'une autre artère cérébrale	J12.2	Pneumopathie due aux virus paragrippaux
I66.9	Occlusion et sténose d'une artère cérébrale, sans précision	J12.3	Pneumonie due au Metapneumovirus humain
I67.10	Anévrisme cérébral (acquis)	J12.8	Autres pneumopathies virales
		J12.9	Pneumopathie virale, sans précision

J13	Pneumonie due à <i>Streptococcus pneumoniae</i>	K40.10	Hernie inguinale bilatérale, avec gangrène: Non précisée comme hernie récidivante
J14	Pneumopathie due à <i>Haemophilus influenzae</i>		
J15.0	Pneumopathie due à <i>Klebsiella pneumoniae</i>	K40.11	Hernie inguinale bilatérale, avec gangrène: Hernie récidivante
J15.1	Pneumopathie due à <i>Pseudomonas</i>	K40.30	Hernie inguinale, unilatérale ou sans précision, avec occlusion, sans gangrène: Non précisée comme hernie récidivante
J15.2	Pneumopathie due à des staphylocoques		
J15.3	Pneumopathie due à des streptocoques, groupe B	K40.31	Hernie inguinale, unilatérale ou sans précision, avec occlusion, sans gangrène: Hernie récidivante
J15.4	Pneumopathie due à d'autres streptocoques		
J15.5	Pneumopathie due à <i>Escherichia coli</i>	K40.40	Hernie inguinale, unilatérale ou sans précision, avec gangrène: Non précisée comme hernie récidivante
J15.6	Pneumopathie due à d'autres bactéries aérobies à Gram négatif		
J15.7	Pneumopathie due à <i>Mycoplasma pneumoniae</i>	K40.41	Hernie inguinale, unilatérale ou sans précision, avec gangrène: Hernie récidivante
J15.8	Autres pneumopathies bactériennes		
J15.9	Pneumopathie bactérienne, sans précision	K41.0	Hernie crurale bilatérale, avec occlusion, sans gangrène
J16.0	Pneumopathie due à <i>Chlamydia</i>	K41.1	Hernie crurale bilatérale, avec gangrène
J16.8	Pneumopathie due à d'autres micro-organismes infectieux	K41.3	Hernie crurale, unilatérale ou sans précision, avec occlusion, sans gangrène
J17.0	Pneumopathie au cours de maladies bactériennes classées ailleurs		
J17.1	Pneumopathie au cours de maladies virales classées ailleurs	K41.4	Hernie crurale, unilatérale ou sans précision, avec gangrène
J17.2	Pneumopathie au cours de mycoses	K42.0	Hernie ombilicale avec occlusion, sans gangrène
J17.3	Pneumopathie au cours de maladies parasitaires	K42.1	Hernie ombilicale, avec gangrène
J17.8	Pneumopathie au cours d'autres maladies classées ailleurs	K43.0	Autres hernies de la paroi abdominale antérieure avec occlusion, sans gangrène
J18.0	Bronchopneumopathie, sans précision	K43.1	Autres hernies de la paroi abdominale antérieure, avec gangrène
J18.1	Pneumopathie lobaire, sans précision		
J18.8	Autres pneumopathies, micro-organisme non précisé	K44.0	Hernie diaphragmatique avec occlusion, sans gangrène
J18.9	Pneumopathie, sans précision	K44.1	Hernie diaphragmatique, avec gangrène
J21.0	Bronchiolite aiguë due au virus respiratoire syncytial [VRS]	K45.1	Autres hernies abdominales précisées, avec gangrène
J21.1	Bronchiolite aiguë au <i>Metapneumovirus</i> humain	K46.1	Hernie abdominale non précisée, avec gangrène
J21.8	Bronchiolite aiguë due à d'autres micro-organismes précisés	K52.1	Gastro-entérite et colite toxiques
J21.9	Bronchiolite aiguë, sans précision	K55.0	Troubles vasculaires aigus de l'intestin
J34.3	Hypertrophie des cornets du nez	K55.21	Angiodysplasie du côlon: Sans indication de saignement
J38.00	Paralysie des cordes vocales et du larynx: Non précisée	K56.0	Iléus paralytique
J38.02	Paralysie des cordes vocales et du larynx: Unilatérale, totale	K56.1	Invagination
J38.03	Paralysie des cordes vocales et du larynx: Bilatérale, partielle	K56.2	Volvulus
J38.6	Sténose du larynx	K56.4	Autres obstructions de l'intestin
J38.7	Autres maladies du larynx	K56.6	Occlusions intestinales, autres et sans précision
J39.0	Abcès parapharyngé et rétropharyngé	K56.7	Iléus, sans précision
J69.0	Pneumopathie due à des aliments et des vomissements	K59.3	Mégacôlon, non classé ailleurs
J69.1	Pneumopathie due à des huiles et des essences	K61.0	Abcès anal
J69.8	Pneumopathie due à d'autres substances solides et liquides	K61.1	Abcès rectal
J85.0	Gangrène et nécrose du poumon	K61.2	Abcès ano-rectal
J85.1	Abcès du poumon avec pneumopathie	K61.3	Abcès ischio-rectal
J85.2	Abcès du poumon sans pneumopathie	K61.4	Abcès intrasphinctérien
J85.3	Abcès du médiastin	K62.2	Prolapsus anal
J86.0	Pyothorax avec fistule	K62.3	Prolapsus rectal
J86.9	Pyothorax sans fistule	K62.4	Sténose de l'anus et du rectum
J90	Epanchement pleural, non classé ailleurs	K63.0	Abcès de l'intestin
J91	Epanchement pleural au cours de maladies classées ailleurs	K63.1	Perforation de l'intestin (non traumatique)
J94.0	Epanchement chyleux	K63.2	Fistule de l'intestin
J94.2	Hémothorax	K63.3	Ulcère de l'intestin
J94.8	Autres affections pleurales précisées	K65.0	Péritonite aiguë
J94.9	Affection pleurale, sans précision	K65.8	Autres péritonites
J95.0	Fonctionnement défectueux d'une trachéotomie	K65.9	Péritonite, sans précision
J95.80	Pneumothorax iatrogène	K66.0	Adhérences péritonéales
K07.1	Anomalies de rapport entre les mâchoires et la base du crâne	K66.1	Hémopéritoine
K07.8	Autres anomalies dento-faciales	K66.8	Autres maladies précisées du péritoine
K22.2	Obstruction de l'œsophage	K67.0	Péritonite à <i>Chlamydia</i> {A74.8}
K22.3	Perforation de l'œsophage	K67.1	Péritonite gonococcique {A54.8}
K22.4	Dyskinésie de l'œsophage	K67.3	Péritonite tuberculeuse {A18.3}
K31.6	Fistule de l'estomac et du duodénum	K67.8	Autres atteintes péritonéales au cours de maladies infectieuses classées ailleurs
K35.2	Appendicite aiguë avec péritonite généralisée	K71.0	Maladie toxique du foie avec cholestase
K35.30	Appendicite aiguë avec péritonite localisée sans perforation ni rupture	K71.1	Maladie toxique du foie avec nécrose hépatique
K35.31	Appendicite aiguë avec péritonite localisée avec perforation ou rupture	K71.2	Maladie toxique du foie avec hépatite aiguë
K35.32	Appendicite aiguë avec abcès péritonéal	K71.3	Maladie toxique du foie avec hépatite chronique persistante
K35.8	Appendicite aiguë, sans précision	K71.4	Maladie toxique du foie avec hépatite chronique lobulaire
K37	Appendicite, sans précision	K71.5	Maladie toxique du foie avec hépatite chronique active
K40.00	Hernie inguinale bilatérale, avec occlusion, sans gangrène: Non précisée comme hernie récidivante	K71.6	Maladie toxique du foie avec hépatite, non classée ailleurs
K40.01	Hernie inguinale bilatérale, avec occlusion, sans gangrène: Hernie récidivante	K71.7	Maladie toxique du foie avec fibrose et cirrhose du foie
		K71.8	Maladie toxique du foie avec d'autres lésions du foie
		K71.9	Maladie toxique du foie, sans précision
		K72.0	Insuffisance hépatique aiguë et subaiguë
		K74.0	Fibrose hépatique

K74.2	Fibrose hépatique, avec sclérose hépatique	M00.08	Arthrite et polyarthrite à staphylocoques: Autres
K74.3	Cirrhose biliaire primitive	M00.09	Arthrite et polyarthrite à staphylocoques: Siège non précisé
K74.4	Cirrhose biliaire secondaire	M00.10	Arthrite et polyarthrite à pneumocoques: Sièges multiples
K74.5	Cirrhose biliaire, sans précision	M00.11	Arthrite et polyarthrite à pneumocoques: Région scapulaire
K74.6	Cirrhoses du foie, autres et sans précision	M00.12	Arthrite et polyarthrite à pneumocoques: Bras humérus articulation du coude
K75.0	Abcès du foie		
K75.1	Phlébite de la veine porte	M00.13	Arthrite et polyarthrite à pneumocoques: Avant-bras cubitus articulation du poignet
K75.2	Hépatite réactive non spécifique		
K75.3	Hépatite granulomateuse, non classée ailleurs	M00.14	Arthrite et polyarthrite à pneumocoques: Main carpe
K75.4	Hépatite auto-immune	M00.15	Arthrite et polyarthrite à pneumocoques: Région pelvienne
K75.8	Autres maladies inflammatoires précisées du foie	M00.16	Arthrite et polyarthrite à pneumocoques: Jambe péroné articulation du genou
K75.9	Maladie inflammatoire du foie, sans précision		
K76.0	Dégénérescence graisseuse du foie, non classée ailleurs	M00.17	Arthrite et polyarthrite à pneumocoques: Cheville et métatarse
K76.2	Nécrose hémorragique centrale du foie	M00.18	Arthrite et polyarthrite à pneumocoques: Autres
K76.3	Infarctus hépatique	M00.19	Arthrite et polyarthrite à pneumocoques: Siège non précisé
K76.4	Péliohe hépatique	M00.20	Autres arthrites et polyarthrites à streptocoques: Sièges multiples
K76.6	Hypertension portale		
K76.7	Syndrome hépato-rénal	M00.21	Autres arthrites et polyarthrites à streptocoques: Région scapulaire
K77.0	Atteintes hépatiques au cours de maladies infectieuses et parasitaires classées ailleurs	M00.22	Autres arthrites et polyarthrites à streptocoques: Bras humérus articulation du coude
K77.11	Stade 1 de maladie aiguë du foie de rejet de greffe- contre-hôte {T86.01}	M00.23	Autres arthrites et polyarthrites à streptocoques: Avant-bras cubitus articulation du poignet
K77.12	Stade 2 de maladie aiguë du foie de rejet de greffe- contre-hôte {T86.02}	M00.24	Autres arthrites et polyarthrites à streptocoques: Main carpe
K77.13	Stade 3 de maladie aiguë du foie de rejet de greffe- contre-hôte {T86.02}	M00.25	Autres arthrites et polyarthrites à streptocoques: Région pelvienne
K77.14	Stade 4 de maladie aiguë du foie de rejet de greffe- contre-hôte {T86.02}	M00.26	Autres arthrites et polyarthrites à streptocoques: Jambe péroné articulation du genou
K77.8	Atteintes hépatiques au cours d'autres maladies classées ailleurs	M00.27	Autres arthrites et polyarthrites à streptocoques: Cheville et métatarse
K83.1	Obstruction des voies biliaires	M00.28	Autres arthrites et polyarthrites à streptocoques: Autres
K90.2	Syndrome de l'anse borgne, non classé ailleurs	M00.29	Autres arthrites et polyarthrites à streptocoques: Siège non précisé
K90.3	Stéatorrhée pancréatique		
K91.1	Syndromes consécutifs à une intervention gastrique	M00.80	Arthrite et polyarthrite dues à d'autres bactéries précisées: Sièges multiples
K93.1	Mégacolon au cours de la maladie de Chagas {B57.3}	M00.81	Arthrite et polyarthrite dues à d'autres bactéries précisées: Région scapulaire
L00.0	Syndrome staphylococcique de peau échaudée [Syndrome SSS]: Atteinte de moins de 30% de la surface corporelle	M00.82	Arthrite et polyarthrite dues à d'autres bactéries précisées: Bras humérus articulation du coude
L00.1	Syndrome staphylococcique de peau échaudée [Syndrome SSS]: Atteinte de 30% de la surface corporelle et plus	M00.83	Arthrite et polyarthrite dues à d'autres bactéries précisées: Avant-bras cubitus articulation du poignet
L10.2	Pemphigus foliacé	M00.84	Arthrite et polyarthrite dues à d'autres bactéries précisées: Main carpe
L11.8	Autres formes précisées d'acantholyse	M00.85	Arthrite et polyarthrite dues à d'autres bactéries précisées: Région pelvienne
L11.9	Acantholyse, sans précision	M00.86	Arthrite et polyarthrite dues à d'autres bactéries précisées: Jambe péroné articulation du genou
L12.0	Pemphigoïde bulleux	M00.87	Arthrite et polyarthrite dues à d'autres bactéries précisées: Cheville et métatarse
L12.3	Epidermolyse bulleuse acquise	M00.88	Arthrite et polyarthrite dues à d'autres bactéries précisées: Autres
L12.8	Autres pemphigoïdes	M00.89	Arthrite et polyarthrite dues à d'autres bactéries précisées: Siège non précisé
L12.9	Pemphigoïde, sans précision		
L13.0	Dermite herpétiforme	M01.00	Arthrite méningococcique {A39.8}: Sièges multiples
L13.1	Pustulose sous-cornée	M01.01	Arthrite méningococcique {A39.8}: Région scapulaire
L13.8	Autres dermatoses bulleuses précisées	M01.02	Arthrite méningococcique {A39.8}: Bras humérus articulation du coude
L14	Dermatoses bulleuses au cours de maladies classées ailleurs	M01.03	Arthrite méningococcique {A39.8}: Avant-bras cubitus articulation du poignet
L40.1	Psoriasis pustuleux généralisé	M01.04	Arthrite méningococcique {A39.8}: Main carpe
L51.0	Erythème polymorphe non bulleux	M01.05	Arthrite méningococcique {A39.8}: Région pelvienne
L51.1	Erythème polymorphe bulleux	M01.06	Arthrite méningococcique {A39.8}: Jambe péroné articulation du genou
L51.20	Epidermolyse nécrosante suraiguë [Lyell]: Atteinte de moins de 30% de la surface corporelle SAI	M01.07	Arthrite méningococcique {A39.8}: Cheville et métatarse
L51.21	Epidermolyse nécrosante suraiguë [Lyell]: Atteinte de 30% et plus de la surface corporelle	M01.08	Arthrite méningococcique {A39.8}: Autres
L51.8	Autres formes d'érythème polymorphe	M01.09	Arthrite méningococcique {A39.8}: Siège non précisé
L51.9	Erythème polymorphe, sans précision	M01.10	Arthrite tuberculeuse {A18.0}: Sièges multiples
L74.4	Anhidrose	M01.11	Arthrite tuberculeuse {A18.0}: Région scapulaire
M00.00	Arthrite et polyarthrite à staphylocoques: Sièges multiples	M01.12	Arthrite tuberculeuse {A18.0}: Bras humérus articulation du coude
M00.01	Arthrite et polyarthrite à staphylocoques: Région scapulaire	M01.13	Arthrite tuberculeuse {A18.0}: Avant-bras cubitus articulation du poignet
M00.02	Arthrite et polyarthrite à staphylocoques: Bras humérus articulation du coude		
M00.03	Arthrite et polyarthrite à staphylocoques: Avant-bras cubitus articulation du poignet		
M00.04	Arthrite et polyarthrite à staphylocoques: Main carpe		
M00.05	Arthrite et polyarthrite à staphylocoques: Région pelvienne		
M00.06	Arthrite et polyarthrite à staphylocoques: Jambe péroné articulation du genou		
M00.07	Arthrite et polyarthrite à staphylocoques: Cheville et métatarse		

M01.14	Arthrite tuberculeuse {A18.0}: Main carpe	M10.27	Goutte médicamenteuse: Cheville et métatarse
M01.15	Arthrite tuberculeuse {A18.0}: Région pelvienne	M10.28	Goutte médicamenteuse: Autres
M01.16	Arthrite tuberculeuse {A18.0}: Jambe péroné articulation du genou	M10.29	Goutte médicamenteuse: Siège non précisé
M01.17	Arthrite tuberculeuse {A18.0}: Cheville et métatarse	M14.8	Arthropathie au cours d'autres maladies précisées classées ailleurs
M01.18	Arthrite tuberculeuse {A18.0}: Autres	M32.0	Lupus érythémateux disséminé médicamenteux
M01.19	Arthrite tuberculeuse {A18.0}: Siège non précisé	M32.1	Lupus érythémateux disséminé avec atteinte d'organes et d'appareils
M01.30	Arthrite au cours d'autres maladies bactériennes classées ailleurs: Sièges multiples	M32.8	Autres formes de lupus érythémateux disséminé
M01.31	Arthrite au cours d'autres maladies bactériennes classées ailleurs: Région scapulaire	M32.9	Lupus érythémateux disséminé, sans précision
M01.32	Arthrite au cours d'autres maladies bactériennes classées ailleurs: Bras humérus articulation du coude	M36.1	Arthropathie au cours de maladies tumorales classées ailleurs {C00-D48}
M01.33	Arthrite au cours d'autres maladies bactériennes classées ailleurs: Avant-bras cubitus articulation du poignet	M36.2	Arthropathie hémophile {D66-D68}
M01.34	Arthrite au cours d'autres maladies bactériennes classées ailleurs: Main carpe	M36.3	Arthropathie au cours d'autres maladies du sang classées ailleurs {D50-D76}
M01.35	Arthrite au cours d'autres maladies bactériennes classées ailleurs: Région pelvienne	M36.8	Atteintes systémiques du tissu conjonctif au cours d'autres maladies classées ailleurs
M01.36	Arthrite au cours d'autres maladies bactériennes classées ailleurs: Jambe péroné articulation du genou	M46.20	Ostéomyélite vertébrale: Localisations vertébrales multiples
M01.37	Arthrite au cours d'autres maladies bactériennes classées ailleurs: Cheville et métatarse	M46.21	Ostéomyélite vertébrale: Région occipito-atloïdo-axoïdienne
M01.38	Arthrite au cours d'autres maladies bactériennes classées ailleurs: Autres	M46.22	Ostéomyélite vertébrale: Région cervicale
M01.39	Arthrite au cours d'autres maladies bactériennes classées ailleurs: Siège non précisé	M46.23	Ostéomyélite vertébrale: Région cervico-dorsale
M01.40	Arthrite au cours de la rubéole {B06.8}: Sièges multiples	M46.24	Ostéomyélite vertébrale: Région dorsale
M01.41	Arthrite au cours de la rubéole {B06.8}: Région scapulaire	M46.25	Ostéomyélite vertébrale: Région dorso-lombaire
M01.42	Arthrite au cours de la rubéole {B06.8}: Bras humérus articulation du coude	M46.26	Ostéomyélite vertébrale: Région lombaire
M01.43	Arthrite au cours de la rubéole {B06.8}: Avant-bras cubitus articulation du poignet	M46.27	Ostéomyélite vertébrale: Région lombo-sacrée
M01.44	Arthrite au cours de la rubéole {B06.8}: Main carpe	M46.28	Ostéomyélite vertébrale: Région sacrée et sacro-coccygienne
M01.45	Arthrite au cours de la rubéole {B06.8}: Région pelvienne	M46.29	Ostéomyélite vertébrale: Localisation non précisée
M01.46	Arthrite au cours de la rubéole {B06.8}: Jambe péroné articulation du genou	M48.40	Fracture vertébrale de fatigue: Localisations vertébrales multiples
M01.47	Arthrite au cours de la rubéole {B06.8}: Cheville et métatarse	M48.41	Fracture vertébrale de fatigue: Région occipito-atloïdo-axoïdienne
M01.48	Arthrite au cours de la rubéole {B06.8}: Autres	M48.42	Fracture vertébrale de fatigue: Région cervicale
M01.49	Arthrite au cours de la rubéole {B06.8}: Siège non précisé	M48.43	Fracture vertébrale de fatigue: Région cervico-dorsale
M01.60	Arthrite au cours de mycoses {B35-B49}: Sièges multiples	M48.44	Fracture vertébrale de fatigue: Région dorsale
M01.61	Arthrite au cours de mycoses {B35-B49}: Région scapulaire	M48.45	Fracture vertébrale de fatigue: Région dorso-lombaire
M01.62	Arthrite au cours de mycoses {B35-B49}: Bras humérus articulation du coude	M48.46	Fracture vertébrale de fatigue: Région lombaire
M01.63	Arthrite au cours de mycoses {B35-B49}: Avant-bras cubitus articulation du poignet	M48.47	Fracture vertébrale de fatigue: Région lombo-sacrée
M01.64	Arthrite au cours de mycoses {B35-B49}: Main carpe	M48.48	Fracture vertébrale de fatigue: Région sacrée et sacro-coccygienne
M01.65	Arthrite au cours de mycoses {B35-B49}: Région pelvienne	M48.49	Fracture vertébrale de fatigue: Localisation non précisée
M01.66	Arthrite au cours de mycoses {B35-B49}: Jambe péroné articulation du genou	M48.50	Tassement vertébral, non classé ailleurs: Localisations vertébrales multiples
M01.67	Arthrite au cours de mycoses {B35-B49}: Cheville et métatarse	M48.51	Tassement vertébral, non classé ailleurs: Région occipito-atloïdo-axoïdienne
M01.68	Arthrite au cours de mycoses {B35-B49}: Autres	M48.52	Tassement vertébral, non classé ailleurs: Région cervicale
M01.69	Arthrite au cours de mycoses {B35-B49}: Siège non précisé	M48.53	Tassement vertébral, non classé ailleurs: Région cervico-dorsale
M10.10	Goutte saturnine: Sièges multiples	M48.54	Tassement vertébral, non classé ailleurs: Région dorsale
M10.11	Goutte saturnine: Région scapulaire	M48.55	Tassement vertébral, non classé ailleurs: Région dorso-lombaire
M10.12	Goutte saturnine: Bras humérus articulation du coude	M48.56	Tassement vertébral, non classé ailleurs: Région lombaire
M10.13	Goutte saturnine: Avant-bras cubitus articulation du poignet	M48.57	Tassement vertébral, non classé ailleurs: Région lombo-sacrée
M10.14	Goutte saturnine: Main carpe	M48.58	Tassement vertébral, non classé ailleurs: Région sacrée et sacro-coccygienne
M10.15	Goutte saturnine: Région pelvienne	M48.59	Tassement vertébral, non classé ailleurs: Localisation non précisée
M10.16	Goutte saturnine: Jambe péroné articulation du genou	M49.50	Tassement vertébral au cours de maladies classées ailleurs: Localisations vertébrales multiples
M10.17	Goutte saturnine: Cheville et métatarse	M49.51	Tassement vertébral au cours de maladies classées ailleurs: Région occipito-atloïdo-axoïdienne
M10.18	Goutte saturnine: Autres	M49.52	Tassement vertébral au cours de maladies classées ailleurs: Région cervicale
M10.19	Goutte saturnine: Siège non précisé	M49.53	Tassement vertébral au cours de maladies classées ailleurs: Région cervico-dorsale
M10.20	Goutte médicamenteuse: Sièges multiples	M49.54	Tassement vertébral au cours de maladies classées ailleurs: Région dorsale
M10.21	Goutte médicamenteuse: Région scapulaire	M49.55	Tassement vertébral au cours de maladies classées ailleurs: Région dorso-lombaire
M10.22	Goutte médicamenteuse: Bras humérus articulation du coude	M49.56	Tassement vertébral au cours de maladies classées ailleurs: Région lombaire
M10.23	Goutte médicamenteuse: Avant-bras cubitus articulation du poignet	M49.57	Tassement vertébral au cours de maladies classées ailleurs: Région lombo-sacrée
M10.24	Goutte médicamenteuse: Main carpe		
M10.25	Goutte médicamenteuse: Région pelvienne		
M10.26	Goutte médicamenteuse: Jambe péroné articulation du genou		

M49.58	Tassement vertébral au cours de maladies classées ailleurs: Région sacrée et sacro-coccygienne	M86.15	Autres ostéomyélites aiguës: Région pelvienne
M49.59	Tassement vertébral au cours de maladies classées ailleurs: Localisation non précisée	M86.16	Autres ostéomyélites aiguës: Jambe péroné articulation du genou
M53.3	Atteintes sacro-coccygiennes, non classées ailleurs	M86.17	Autres ostéomyélites aiguës: Cheville et métatarse
M60.15	Myosite interstitielle: Région pelvienne	M86.18	Autres ostéomyélites aiguës: Autres
M73.00	Bursite gonococcique {A54.4}: Sièges multiples	M86.19	Autres ostéomyélites aiguës: Siège non précisé
M73.01	Bursite gonococcique {A54.4}: Région scapulaire	M86.20	Ostéomyélite subaiguë: Sièges multiples
M73.02	Bursite gonococcique {A54.4}: Bras humérus articulation du coude	M86.21	Ostéomyélite subaiguë: Région scapulaire
M73.03	Bursite gonococcique {A54.4}: Avant-bras cubitus articulation du poignet	M86.22	Ostéomyélite subaiguë: Bras humérus articulation du coude
M73.04	Bursite gonococcique {A54.4}: Main carpe	M86.23	Ostéomyélite subaiguë: Avant-bras cubitus articulation du poignet
M73.05	Bursite gonococcique {A54.4}: Région pelvienne	M86.24	Ostéomyélite subaiguë: Main carpe
M73.06	Bursite gonococcique {A54.4}: Jambe péroné articulation du genou	M86.25	Ostéomyélite subaiguë: Région pelvienne
M73.07	Bursite gonococcique {A54.4}: Cheville et métatarse	M86.26	Ostéomyélite subaiguë: Jambe péroné articulation du genou
M73.08	Bursite gonococcique {A54.4}: Autres	M86.27	Ostéomyélite subaiguë: Cheville et métatarse
M73.09	Bursite gonococcique {A54.4}: Siège non précisé	M86.28	Ostéomyélite subaiguë: Autres
M84.30	Fracture par sollicitation excessive, non classée ailleurs: Sièges multiples	M86.29	Ostéomyélite subaiguë: Siège non précisé
M84.31	Fracture par sollicitation excessive, non classée ailleurs: Région scapulaire	M86.30	Ostéomyélite chronique multiple: Sièges multiples
M84.32	Fracture par sollicitation excessive, non classée ailleurs: Bras humérus articulation du coude	M86.31	Ostéomyélite chronique multiple: Région scapulaire
M84.33	Fracture par sollicitation excessive, non classée ailleurs: Avant-bras cubitus articulation du poignet	M86.32	Ostéomyélite chronique multiple: Bras humérus articulation du coude
M84.34	Fracture par sollicitation excessive, non classée ailleurs: Main carpe	M86.33	Ostéomyélite chronique multiple: Avant-bras cubitus articulation du poignet
M84.35	Fracture par sollicitation excessive, non classée ailleurs: Région pelvienne	M86.34	Ostéomyélite chronique multiple: Main carpe
M84.36	Fracture par sollicitation excessive, non classée ailleurs: Jambe péroné articulation du genou	M86.35	Ostéomyélite chronique multiple: Région pelvienne
M84.37	Fracture par sollicitation excessive, non classée ailleurs: Cheville et métatarse	M86.36	Ostéomyélite chronique multiple: Jambe péroné articulation du genou
M84.38	Fracture par sollicitation excessive, non classée ailleurs: Autres	M86.37	Ostéomyélite chronique multiple: Cheville et métatarse
M84.39	Fracture par sollicitation excessive, non classée ailleurs: Siège non précisé	M86.38	Ostéomyélite chronique multiple: Autres
M84.40	Fracture pathologique, non classée ailleurs: Sièges multiples	M86.39	Ostéomyélite chronique multiple: Siège non précisé
M84.41	Fracture pathologique, non classée ailleurs: Région scapulaire	M86.40	Ostéomyélite chronique avec fistule de drainage: Sièges multiples
M84.42	Fracture pathologique, non classée ailleurs: Bras humérus articulation du coude	M86.41	Ostéomyélite chronique avec fistule de drainage: Région scapulaire
M84.43	Fracture pathologique, non classée ailleurs: Avant-bras cubitus articulation du poignet	M86.42	Ostéomyélite chronique avec fistule de drainage: Bras humérus articulation du coude
M84.44	Fracture pathologique, non classée ailleurs: Main carpe	M86.43	Ostéomyélite chronique avec fistule de drainage: Avant-bras cubitus articulation du poignet
M84.45	Fracture pathologique, non classée ailleurs: Région pelvienne	M86.44	Ostéomyélite chronique avec fistule de drainage: Main carpe
M84.46	Fracture pathologique, non classée ailleurs: Jambe péroné articulation du genou	M86.45	Ostéomyélite chronique avec fistule de drainage: Région pelvienne
M84.47	Fracture pathologique, non classée ailleurs: Cheville et métatarse	M86.46	Ostéomyélite chronique avec fistule de drainage: Jambe péroné articulation du genou
M84.48	Fracture pathologique, non classée ailleurs: Autres	M86.47	Ostéomyélite chronique avec fistule de drainage: Cheville et métatarse
M84.49	Fracture pathologique, non classée ailleurs: Siège non précisé	M86.48	Ostéomyélite chronique avec fistule de drainage: Autres
M86.00	Ostéomyélite hématogène aiguë: Sièges multiples	M86.49	Ostéomyélite chronique avec fistule de drainage: Siège non précisé
M86.01	Ostéomyélite hématogène aiguë: Région scapulaire	M86.50	Autres ostéomyélites hématogènes chroniques: Sièges multiples
M86.02	Ostéomyélite hématogène aiguë: Bras humérus articulation du coude	M86.51	Autres ostéomyélites hématogènes chroniques: Région scapulaire
M86.03	Ostéomyélite hématogène aiguë: Avant-bras cubitus articulation du poignet	M86.52	Autres ostéomyélites hématogènes chroniques: Bras humérus articulation du coude
M86.04	Ostéomyélite hématogène aiguë: Main carpe	M86.53	Autres ostéomyélites hématogènes chroniques: Avant-bras cubitus articulation du poignet
M86.05	Ostéomyélite hématogène aiguë: Région pelvienne	M86.54	Autres ostéomyélites hématogènes chroniques: Main carpe
M86.06	Ostéomyélite hématogène aiguë: Jambe péroné articulation du genou	M86.55	Autres ostéomyélites hématogènes chroniques: Région pelvienne
M86.07	Ostéomyélite hématogène aiguë: Cheville et métatarse	M86.56	Autres ostéomyélites hématogènes chroniques: Jambe péroné articulation du genou
M86.08	Ostéomyélite hématogène aiguë: Autres	M86.57	Autres ostéomyélites hématogènes chroniques: Cheville et métatarse
M86.09	Ostéomyélite hématogène aiguë: Siège non précisé	M86.58	Autres ostéomyélites hématogènes chroniques: Autres
M86.10	Autres ostéomyélites aiguës: Sièges multiples	M86.59	Autres ostéomyélites hématogènes chroniques: Siège non précisé
M86.11	Autres ostéomyélites aiguës: Région scapulaire	M86.60	Autres ostéomyélites chroniques: Sièges multiples
M86.12	Autres ostéomyélites aiguës: Bras humérus articulation du coude	M86.61	Autres ostéomyélites chroniques: Région scapulaire
M86.13	Autres ostéomyélites aiguës: Avant-bras cubitus articulation du poignet	M86.62	Autres ostéomyélites chroniques: Bras humérus articulation du coude
M86.14	Autres ostéomyélites aiguës: Main carpe	M86.63	Autres ostéomyélites chroniques: Avant-bras cubitus articulation du poignet
		M86.64	Autres ostéomyélites chroniques: Main carpe

M86.65	Autres ostéomyélites chroniques: Région pelvienne	M87.33	Autres ostéonécroses secondaires: Avant-bras cubitus articulation du poignet
M86.66	Autres ostéomyélites chroniques: Jambe péroné articulation du genou	M87.34	Autres ostéonécroses secondaires: Main carpe
M86.67	Autres ostéomyélites chroniques: Cheville et métatarse	M87.35	Autres ostéonécroses secondaires: Région pelvienne
M86.68	Autres ostéomyélites chroniques: Autres	M87.36	Autres ostéonécroses secondaires: Jambe péroné articulation du genou
M86.69	Autres ostéomyélites chroniques: Siège non précisé	M87.37	Autres ostéonécroses secondaires: Cheville et métatarse
M86.80	Autres ostéomyélites: Sièges multiples	M87.38	Autres ostéonécroses secondaires: Autres
M86.81	Autres ostéomyélites: Région scapulaire	M87.39	Autres ostéonécroses secondaires: Siège non précisé
M86.82	Autres ostéomyélites: Bras humérus articulation du coude	M87.80	Autres ostéonécroses: Sièges multiples
M86.83	Autres ostéomyélites: Avant-bras cubitus articulation du poignet	M87.81	Autres ostéonécroses: Région scapulaire
M86.84	Autres ostéomyélites: Main carpe	M87.82	Autres ostéonécroses: Bras humérus articulation du coude
M86.85	Autres ostéomyélites: Région pelvienne	M87.83	Autres ostéonécroses: Avant-bras cubitus articulation du poignet
M86.86	Autres ostéomyélites: Jambe péroné articulation du genou	M87.84	Autres ostéonécroses: Main carpe
M86.87	Autres ostéomyélites: Cheville et métatarse	M87.85	Autres ostéonécroses: Région pelvienne
M86.88	Autres ostéomyélites: Autres	M87.86	Autres ostéonécroses: Jambe péroné articulation du genou
M86.89	Autres ostéomyélites: Siège non précisé	M87.87	Autres ostéonécroses: Cheville et métatarse
M86.90	Ostéomyélite, sans précision: Sièges multiples	M87.88	Autres ostéonécroses: Autres
M86.91	Ostéomyélite, sans précision: Région scapulaire	M87.89	Autres ostéonécroses: Siège non précisé
M86.92	Ostéomyélite, sans précision: Bras humérus articulation du coude	M87.90	Ostéonécrose, sans précision: Sièges multiples
M86.93	Ostéomyélite, sans précision: Avant-bras cubitus articulation du poignet	M87.91	Ostéonécrose, sans précision: Région scapulaire
M86.94	Ostéomyélite, sans précision: Main carpe	M87.92	Ostéonécrose, sans précision: Bras humérus articulation du coude
M86.95	Ostéomyélite, sans précision: Région pelvienne	M87.93	Ostéonécrose, sans précision: Avant-bras cubitus articulation du poignet
M86.96	Ostéomyélite, sans précision: Jambe péroné articulation du genou	M87.94	Ostéonécrose, sans précision: Main carpe
M86.97	Ostéomyélite, sans précision: Cheville et métatarse	M87.95	Ostéonécrose, sans précision: Région pelvienne
M86.98	Ostéomyélite, sans précision: Autres	M87.96	Ostéonécrose, sans précision: Jambe péroné articulation du genou
M86.99	Ostéomyélite, sans précision: Siège non précisé	M87.97	Ostéonécrose, sans précision: Cheville et métatarse
M87.02	Ostéonécrose aseptique idiopathique: Bras humérus articulation du coude	M87.98	Ostéonécrose, sans précision: Autres
M87.05	Ostéonécrose aseptique idiopathique: Région pelvienne	M87.99	Ostéonécrose, sans précision: Siège non précisé
M87.06	Ostéonécrose aseptique idiopathique: Jambe péroné articulation du genou	M90.00	Tuberculose osseuse {A18.0}: Sièges multiples
M87.07	Ostéonécrose aseptique idiopathique: Cheville et métatarse	M90.01	Tuberculose osseuse {A18.0}: Région scapulaire
M87.09	Ostéonécrose aseptique idiopathique: Siège non précisé	M90.02	Tuberculose osseuse {A18.0}: Bras humérus articulation du coude
M87.10	Ostéonécrose médicamenteuse: Sièges multiples	M90.03	Tuberculose osseuse {A18.0}: Avant-bras cubitus articulation du poignet
M87.11	Ostéonécrose médicamenteuse: Région scapulaire	M90.04	Tuberculose osseuse {A18.0}: Main carpe
M87.12	Ostéonécrose médicamenteuse: Bras humérus articulation du coude	M90.05	Tuberculose osseuse {A18.0}: Région pelvienne
M87.13	Ostéonécrose médicamenteuse: Avant-bras cubitus articulation du poignet	M90.06	Tuberculose osseuse {A18.0}: Jambe péroné articulation du genou
M87.14	Ostéonécrose médicamenteuse: Main carpe	M90.07	Tuberculose osseuse {A18.0}: Cheville et métatarse
M87.15	Ostéonécrose médicamenteuse: Région pelvienne	M90.08	Tuberculose osseuse {A18.0}: Autres
M87.16	Ostéonécrose médicamenteuse: Jambe péroné articulation du genou	M90.09	Tuberculose osseuse {A18.0}: Siège non précisé
M87.17	Ostéonécrose médicamenteuse: Cheville et métatarse	M90.10	Périostite au cours d'autres maladies infectieuses classées ailleurs: Sièges multiples
M87.18	Ostéonécrose médicamenteuse: Autres	M90.11	Périostite au cours d'autres maladies infectieuses classées ailleurs: Région scapulaire
M87.19	Ostéonécrose médicamenteuse: Siège non précisé	M90.12	Périostite au cours d'autres maladies infectieuses classées ailleurs: Bras humérus articulation du coude
M87.20	Ostéonécrose due à un traumatisme antérieur: Sièges multiples	M90.13	Périostite au cours d'autres maladies infectieuses classées ailleurs: Avant-bras cubitus articulation du poignet
M87.21	Ostéonécrose due à un traumatisme antérieur: Région scapulaire	M90.14	Périostite au cours d'autres maladies infectieuses classées ailleurs: Main carpe
M87.22	Ostéonécrose due à un traumatisme antérieur: Bras humérus articulation du coude	M90.15	Périostite au cours d'autres maladies infectieuses classées ailleurs: Région pelvienne
M87.23	Ostéonécrose due à un traumatisme antérieur: Avant-bras cubitus articulation du poignet	M90.16	Périostite au cours d'autres maladies infectieuses classées ailleurs: Jambe péroné articulation du genou
M87.24	Ostéonécrose due à un traumatisme antérieur: Main carpe	M90.17	Périostite au cours d'autres maladies infectieuses classées ailleurs: Cheville et métatarse
M87.25	Ostéonécrose due à un traumatisme antérieur: Région pelvienne	M90.18	Périostite au cours d'autres maladies infectieuses classées ailleurs: Autres
M87.26	Ostéonécrose due à un traumatisme antérieur: Jambe péroné articulation du genou	M90.19	Périostite au cours d'autres maladies infectieuses classées ailleurs: Siège non précisé
M87.27	Ostéonécrose due à un traumatisme antérieur: Cheville et métatarse	M90.20	Ostéopathie au cours d'autres maladies infectieuses classées ailleurs: Sièges multiples
M87.28	Ostéonécrose due à un traumatisme antérieur: Autres	M90.21	Ostéopathie au cours d'autres maladies infectieuses classées ailleurs: Région scapulaire
M87.29	Ostéonécrose due à un traumatisme antérieur: Siège non précisé	M90.22	Ostéopathie au cours d'autres maladies infectieuses classées ailleurs: Bras humérus articulation du coude
M87.30	Autres ostéonécroses secondaires: Sièges multiples		
M87.31	Autres ostéonécroses secondaires: Région scapulaire		
M87.32	Autres ostéonécroses secondaires: Bras humérus articulation du coude		

M90.23	Ostéopathie au cours d'autres maladies infectieuses classées ailleurs: Avant-bras cubitus articulation du poignet	N17.8	Autres insuffisances rénales aiguës
M90.24	Ostéopathie au cours d'autres maladies infectieuses classées ailleurs: Main carpe	N17.9	Insuffisance rénale aiguë, sans précision
M90.25	Ostéopathie au cours d'autres maladies infectieuses classées ailleurs: Région pelvienne	N18.1	Insuffisance rénale chronique, Stade 1
M90.26	Ostéopathie au cours d'autres maladies infectieuses classées ailleurs: Jambe péroné articulation du genou	N18.2	Insuffisance rénale chronique, Stade 2
M90.27	Ostéopathie au cours d'autres maladies infectieuses classées ailleurs: Cheville et métatarse	N18.3	Insuffisance rénale chronique, Stade 3
M90.28	Ostéopathie au cours d'autres maladies infectieuses classées ailleurs: Autres	N18.4	Insuffisance rénale chronique, Stade 4
M90.29	Ostéopathie au cours d'autres maladies infectieuses classées ailleurs: Siège non précisé	N18.80	Trouble de la fonction rénale, chronique, unilatéral
M90.70	Fracture osseuse au cours de maladies tumorales {C00-D48}: Sièges multiples	N18.89	Autre néphropathie chronique, stade non précisé
M90.71	Fracture osseuse au cours de maladies tumorales {C00-D48}: Région scapulaire	N18.9	Insuffisance rénale chronique, sans précision
M90.72	Fracture osseuse au cours de maladies tumorales {C00-D48}: Bras humérus articulation du coude	N19	Insuffisance rénale, sans précision
M90.73	Fracture osseuse au cours de maladies tumorales {C00-D48}: Avant-bras cubitus articulation du poignet	N20.0	Calcul du rein
M90.74	Fracture osseuse au cours de maladies tumorales {C00-D48}: Main carpe	N20.2	Calcul du rein avec calcul de l'uretère
M90.75	Fracture osseuse au cours de maladies tumorales {C00-D48}: Région pelvienne	N25.1	Diabète insipide néphrogénique
M90.76	Fracture osseuse au cours de maladies tumorales {C00-D48}: Jambe péroné articulation du genou	N28.0	Ischémie et infarctus du rein
M90.77	Fracture osseuse au cours de maladies tumorales {C00-D48}: Cheville et métatarse	N32.1	Fistule vésico-intestinale
M90.78	Fracture osseuse au cours de maladies tumorales {C00-D48}: Autres	N32.2	Fistule vésicale, non classée ailleurs
M90.79	Fracture osseuse au cours de maladies tumorales {C00-D48}: Siège non précisé	N32.3	Diverticule de la vessie
M96.6	Fracture osseuse après mise en place d'un implant, d'une prothèse articulaire ou d'une plaque d'ostéosynthèse	N32.4	Rupture de la vessie, non traumatique
M96.80	Sternum laissé électivement ouvert après intervention chirurgicale thoracique	N34.0	Abcès urétral
M96.81	Thorax instable après intervention chirurgicale thoracique	N35.8	Autres rétrécissements urétraux
M96.88	Autres affections du système ostéo-articulaire et des muscles après un acte à visée thérapeutique	N36.0	Fistule urétrale
M96.9	Affection du système ostéo-articulaire et des muscles après un acte à visée diagnostique et thérapeutique, sans précision	N36.1	Diverticule urétral
N03.6	Syndrome néphrotique: Maladie à dépôt dense	N39.0	Infection des voies urinaires, siège non précisé
N04.0	Syndrome néphrotique: Anomalies glomérulaires mineures	N43.1	Hydrocèle infectée
N04.1	Syndrome néphrotique: Lésions glomérulaires segmentaires et focales	N44.0	Torsion du testicule
N04.2	Syndrome néphrotique: Glomérulonéphrite membraneuse diffuse	N44.1	Torsion hydatide
N04.3	Syndrome néphrotique: Glomérulonéphrite proliférative mésangiale diffuse	N45.0	Orchite, épидидymite et épидидymo-orchite, avec abcès
N04.4	Syndrome néphrotique: Glomérulonéphrite proliférative endocapillaire diffuse	N76.4	Abcès de la vulve
N04.5	Syndrome néphrotique: Glomérulonéphrite mésangiocapillaire diffuse	N82.0	Fistule vésico-vaginale
N04.6	Syndrome néphrotique: Maladie à dépôt dense	N82.1	Autres fistules de l'appareil génito-urinaire de la femme
N04.7	Syndrome néphrotique: Glomérulonéphrite diffuse en croissant	N82.2	Fistule du vagin à l'intestin grêle
N04.8	Syndrome néphrotique: Autres	N82.3	Fistule du vagin au côlon
N04.9	Syndrome néphrotique: Sans précision	N82.4	Autres fistules intestino-génitales chez la femme
N08.3	Glomérulopathie au cours du diabète sucré {E10-E14 avec le quatrième chiffre .2}	N82.5	Fistule génito-cutanée chez la femme
N10	Néphrite tubulo-interstitielle aiguë	N82.8	Autres fistules de l'appareil génital de la femme
N12	Néphrite tubulo-interstitielle, non précisée comme aiguë ou chronique	N82.9	Fistule de l'appareil génital de la femme, sans précision
N13.5	Coudure et rétrécissement urétral, sans hydronéphrose	N83.5	Torsion de l'ovaire, du pédicule ovarien et de la trompe de Fallope
N13.8	Autres uropathies obstructives et par reflux	N99.1	Rétrécissement urétral après un acte à visée diagnostique et thérapeutique
N13.9	Uropathie obstructive et par reflux, sans précision	P02.1	Fœtus et nouveau-né affectés par d'autres formes de décollement et d'hémorragie placentaires
N15.10	Abcès rénal	P03.1	Fœtus et nouveau-né affectés par d'autres présentations et positions vicieuses du fœtus et disproportions fœto-pelviennes au cours du travail et de l'accouchement
N15.11	Abcès périrénal	P04.0	Fœtus et nouveau-né affectés par une anesthésie et par une analgésie de la mère, au cours de la grossesse, du travail et de l'accouchement
N17.0	Insuffisance rénale aiguë avec nécrose tubulaire	P10.0	Hémorragie sous-durale due à un traumatisme obstétrical
N17.1	Insuffisance rénale aiguë avec nécrose corticale aiguë	P10.1	Hémorragie cérébrale due à un traumatisme obstétrical
N17.2	Insuffisance rénale aiguë avec nécrose médullaire	P10.2	Hémorragie intraventriculaire due à un traumatisme obstétrical
		P10.3	Hémorragie sous-arachnoïdienne due à un traumatisme obstétrical
		P10.4	Déchirure de la tente du cerveau due à un traumatisme obstétrical
		P10.8	Autres déchirures et hémorragies intracrâniennes dues à un traumatisme obstétrical
		P10.9	Déchirure et hémorragie intracrâniennes non précisées, dues à un traumatisme obstétrical
		P11.1	Autres lésions cérébrales précisées, dues à un traumatisme obstétrical
		P11.2	Lésion cérébrale non précisée, due à un traumatisme obstétrical
		P15.6	Adiponécrose sous-cutanée due à un traumatisme obstétrical
		P20.0	Hypoxie intra-utérine constatée pour la première fois avant le début du travail
		P22.0	Syndrome de détresse respiratoire du nouveau-né
		P23.0	Pneumopathie congénitale due à un agent viral
		P23.1	Pneumopathie congénitale à Chlamydia
		P23.2	Pneumopathie congénitale à staphylocoques
		P23.3	Pneumonie congénitale à streptocoques, groupe B
		P23.4	Pneumopathie congénitale à Escherichia coli

P23.5	Pneumopathie congénitale à Pseudomonas	P56.9	Anasarque fœtoplacentaire due à des maladies hémolytiques, autres et sans précision
P23.6	Pneumopathie congénitale due à d'autres agents bactériens	P57.0	Ictère nucléaire dû à une iso-immunisation
P23.8	Pneumopathie congénitale due à d'autres micro-organismes	P57.8	Autres formes précisées d'ictère nucléaire
P23.9	Pneumopathie congénitale, sans précision	P57.9	Ictère nucléaire, sans précision
P24.0	Aspiration néonatale de méconium	P59.1	Syndrome de la "bile épaisse"
P24.1	Aspiration néonatale de liquide amniotique et de mucus	P59.2	Ictère néonatal dû à des lésions hépatocellulaires, autres et sans précision
P24.2	Aspiration néonatale de sang	P60	Coagulation intravasculaire disséminée chez le fœtus et le nouveau-né
P24.3	Aspiration néonatale de lait et d'aliments régurgités	P61.0	Thrombopénie néonatale transitoire
P24.8	Autres syndromes néonataux d'aspiration	P70.0	Syndrome de l'enfant dont la mère a un diabète de la grossesse
P24.9	Syndrome néonatal d'aspiration, sans précision	P70.1	Syndrome de l'enfant de mère diabétique
P25.0	Emphysème interstitiel survenant pendant la période périnatale	P70.2	Diabète sucré néonatal
P25.1	Pneumothorax survenant pendant la période périnatale	P72.1	Hyperthyroïdie transitoire néonatale
P25.2	Pneumomédiastin survenant pendant la période périnatale	P77	Entérocolite nécrosante du fœtus et du nouveau-né
P25.3	Pneumopéricarde survenant pendant la période périnatale	P78.0	Perforation intestinale périnatale
P25.8	Autres affections apparentées à l'emphysème interstitiel survenant pendant la période périnatale	P78.1	Autres péritonites néonatales
P26.0	Hémorragie trachéobronchique survenant pendant la période périnatale	P83.0	Sclérème du nouveau-né
P26.1	Hémorragie pulmonaire massive survenant pendant la période périnatale	P83.2	Anasarque fœtoplacentaire non due à une maladie hémolytique
P26.8	Autres hémorragies pulmonaires survenant pendant la période périnatale	P90	Convulsions du nouveau-né
P26.9	Hémorragie pulmonaire non précisée survenant pendant la période périnatale	P94.0	Myasthénie transitoire néonatale
P27.0	Syndrome de Wilson-Mikity	P94.2	Hypotonie congénitale
P27.1	Dysplasie broncho-pulmonaire survenant pendant la période périnatale	P96.0	Insuffisance rénale congénitale
P27.8	Autres maladies respiratoires chroniques survenant pendant la période périnatale	P96.1	Symptômes néonataux de privation dus à la toxicomanie de la mère
P27.9	Maladie respiratoire chronique non précisée survenant pendant la période périnatale	P96.2	Symptômes de privation d'une utilisation thérapeutique de médicaments chez le nouveau-né
P28.5	Insuffisance respiratoire du nouveau-né	Q00.0	Anencéphalie
P29.0	Insuffisance cardiaque néonatale	Q00.1	Cranio-rachischisis
P35.0	Syndrome de rubéole congénitale	Q00.2	Iniencephalie
P35.1	Infection congénitale à cytomégalovirus	Q01.0	Encéphalocèle frontale
P35.2	Infection virale congénitale herpétique [herpes simplex]	Q01.1	Encéphalocèle naso-frontale
P35.3	Hépatite virale congénitale	Q01.2	Encéphalocèle occipitale
P35.8	Autres maladies virales congénitales	Q01.8	Encéphalocèle d'autres localisations
P35.9	Maladie virale congénitale, sans précision	Q01.9	Encéphalocèle, sans précision
P36.0	Infection du nouveau-né à streptocoques, groupe B	Q03.0	Malformations de l'aqueduc de Sylvius
P36.1	Infections du nouveau-né à streptocoques, autres et sans précision	Q03.1	Atrésie des fentes de Luschka et du foramen de Magendie
P36.2	Infection du nouveau-né à staphylocoques dorés	Q03.8	Autres hydrocéphalies congénitales
P36.3	Infections du nouveau-né à staphylocoques, autres et sans précision	Q03.9	Hydrocéphalie congénitale, sans précision
P36.4	Infection du nouveau-né à Escherichia coli	Q04.0	Malformations congénitales du corps calleux
P36.5	Infection du nouveau-né due à des anaérobies	Q04.1	Arhinencéphalie
P36.8	Autres infections bactériennes du nouveau-né	Q04.2	Holoprosencéphalie
P36.9	Infection bactérienne du nouveau-né, sans précision	Q04.3	Autres anomalies localisées du développement de l'encéphale
P37.0	Tuberculose congénitale	Q04.4	Dysplasie du septum et des voies optiques
P37.1	Toxoplasmose congénitale	Q04.5	Mégalencéphalie
P37.2	Listériose néonatale (disséminée)	Q04.6	Kystes cérébraux congénitaux
P37.3	Paludisme congénital à Plasmodium falciparum	Q04.8	Autres malformations congénitales précisées de l'encéphale
P37.4	Autres formes de paludisme congénital	Q05.0	Spina bifida cervical, avec hydrocéphalie
P37.8	Autres maladies infectieuses et parasitaires congénitales précisées	Q05.1	Spina bifida thoracique, avec hydrocéphalie
P37.9	Maladie infectieuse ou parasitaire congénitale, sans précision	Q05.2	Spina bifida lombaire, avec hydrocéphalie
P52.0	Hémorragie intraventriculaire (non traumatique), degré 1, du fœtus et du nouveau-né	Q05.3	Spina bifida sacré, avec hydrocéphalie
P52.1	Hémorragie intraventriculaire (non traumatique), degré 2, du fœtus et du nouveau-né	Q05.4	Spina bifida, avec hydrocéphalie, sans précision
P52.2	Hémorragie intraventriculaire (non traumatique), degré 3, du fœtus et du nouveau-né	Q05.5	Spina bifida cervical, sans hydrocéphalie
P52.3	Hémorragie intraventriculaire (non traumatique) du fœtus et du nouveau-né, sans précision	Q05.6	Spina bifida thoracique, sans hydrocéphalie
P52.5	Hémorragie sous-arachnoïdienne (non traumatique) du fœtus et du nouveau-né	Q05.7	Spina bifida lombaire, sans hydrocéphalie
P53	Maladie hémorragique du fœtus et du nouveau-né	Q05.8	Spina bifida sacré, sans hydrocéphalie
P54.4	Hémorragie surrénalienne néonatale	Q05.9	Spina bifida, sans précision
P56.0	Anasarque fœtoplacentaire due à une iso-immunisation	Q06.0	Amyélie
		Q06.1	Hypoplasie et dysplasie de la moelle épinière
		Q06.2	Diastématomyélie
		Q06.3	Autres malformations congénitales de la queue de cheval
		Q06.4	Hydromyélie
		Q06.8	Autres malformations congénitales précisées de la moelle épinière
		Q07.0	Syndrome d'Arnold-Chiari
		Q15.0	Glaucome congénital
		Q20.0	Tronc artériel commun
		Q20.1	Ventricule droit à double issue
		Q20.2	Ventricule gauche à double issue

Q20.3	Communication ventriculo-auriculaire discordante	Q33.2	Séquestration pulmonaire
Q20.4	Ventricule à double issue	Q33.3	Agénésie du poumon
Q20.5	Communication auriculo-ventriculaire discordante	Q33.4	Bronchiectasie congénitale
Q21.1	Communication interauriculaire	Q33.6	Hypoplasie et dysplasie du poumon
Q21.2	Communication auriculo-ventriculaire	Q37.0	Fente labiale bilatérale avec fente de la voûte du palais
Q21.3	Tétralogie de Fallot	Q37.1	Fente labiale unilatérale avec fente de la voûte du palais
Q21.4	Communication aorto-pulmonaire	Q37.2	Fente labiale bilatérale avec fente du voile du palais
Q22.0	Atrésie de la valve pulmonaire	Q37.3	Fente labiale unilatérale avec fente du voile du palais
Q22.1	Sténose congénitale de la valve pulmonaire	Q37.4	Fente labiale bilatérale avec fente du voile et de la voûte du palais
Q22.4	Sténose congénitale de la valvule tricuspide	Q37.5	Fente labiale unilatérale avec fente du voile et de la voûte du palais
Q22.5	Maladie d'Ebstein	Q37.8	Fente labiale bilatérale avec fente palatine, sans précision
Q22.6	Hypoplasie du cœur droit	Q37.9	Fente labiale unilatérale avec fente palatine, sans précision
Q22.8	Autres malformations congénitales de la valvule tricuspide	Q38.7	Poche pharyngée
Q22.9	Malformation congénitale de la valvule tricuspide, sans précision	Q39.0	Atrésie de l'œsophage, sans fistule
Q23.0	Sténose congénitale de la valvule aortique	Q39.1	Atrésie de l'œsophage avec fistule trachéo-œsophagienne
Q23.1	Insuffisance congénitale de la valvule aortique	Q39.2	Fistule trachéo-œsophagienne congénitale, sans atrésie
Q23.2	Sténose mitrale congénitale	Q39.3	Sténose et rétrécissement congénitaux de l'œsophage
Q23.3	Insuffisance mitrale congénitale	Q39.4	Ptérygion de l'œsophage
Q23.4	Hypoplasie du cœur gauche	Q41.0	Absence, atrésie et sténose congénitales du duodénum
Q23.8	Autres malformations congénitales des valvules aortique et mitrale	Q41.1	Absence, atrésie et sténose congénitales du jéjunum
Q23.9	Malformation congénitale des valvules aortique et mitrale, sans précision	Q41.2	Absence, atrésie et sténose congénitales de l'iléon
Q24.2	Cœur triatrial	Q41.8	Absence, atrésie et sténose congénitales d'autres localisations précisées de l'intestin grêle
Q24.3	Sténose de l'infundibulum pulmonaire	Q41.9	Absence, atrésie et sténose congénitales de l'intestin grêle, sans précision de localisation
Q24.4	Sténose sous-aortique congénitale	Q42.0	Absence, atrésie et sténose congénitales du rectum, avec fistule
Q24.5	Malformation des vaisseaux coronaires	Q42.1	Absence, atrésie et sténose congénitales du rectum, sans fistule
Q24.6	Bloc congénital du cœur	Q42.2	Absence, atrésie et sténose congénitales de l'anus, avec fistule
Q24.8	Autres malformations cardiaques congénitales précisées	Q42.3	Absence, atrésie et sténose congénitales de l'anus, sans fistule
Q25.1	Coarctation de l'aorte	Q42.8	Absence, atrésie et sténose congénitales d'autres localisations du côlon
Q25.2	Atrésie de l'aorte	Q42.9	Absence, atrésie et sténose congénitales du côlon, sans précision de localisation
Q25.3	Sténose de l'aorte	Q43.0	Diverticule de Meckel
Q26.2	Retour veineux pulmonaire anormal total	Q43.1	Maladie de Hirschsprung
Q26.3	Retour veineux pulmonaire anormal partiel	Q43.2	Autres anomalies fonctionnelles congénitales du côlon
Q28.00	Anévrisme artérioveineux congénital des vaisseaux précérébraux	Q43.3	Malformations congénitales de fixation de l'intestin
Q28.01	Fistule artérioveineuse congénitale des vaisseaux précérébraux	Q44.2	Atrésie des voies biliaires
Q28.08	Autres malformations artérioveineuses congénitales des vaisseaux précérébraux	Q44.3	Sténose et rétrécissement congénitaux des voies biliaires
Q28.09	Malformation artérioveineuse congénitale des vaisseaux précérébraux, non précisée	Q44.6	Maladie kystique du foie
Q28.10	Anévrisme congénital des vaisseaux précérébraux	Q44.7	Autres malformations congénitales du foie
Q28.11	Fistule congénitale des vaisseaux précérébraux	Q45.0	Agénésie, aplasie et hypoplasie du pancréas
Q28.18	Autres malformations congénitales des vaisseaux précérébraux	Q45.1	Pancréas annulaire
Q28.19	Malformation congénitale des vaisseaux précérébraux, non précisée	Q45.2	Kyste pancréatique congénital
Q28.20	Anévrisme artérioveineux congénital des vaisseaux cérébraux	Q45.3	Autres malformations congénitales du pancréas et du canal pancréatique
Q28.21	Fistule artérioveineuse congénitale des vaisseaux cérébraux	Q56.0	Hermaphroditisme, non classé ailleurs
Q28.28	Autres malformations artérioveineuses congénitales des vaisseaux cérébraux	Q56.1	Pseudo-hermaphroditisme masculin, non classé ailleurs
Q28.29	Malformation artérioveineuse congénitale des vaisseaux cérébraux, non précisée	Q56.2	Pseudo-hermaphroditisme féminin, non classé ailleurs
Q28.30	Anévrisme congénital des vaisseaux cérébraux	Q56.3	Pseudo-hermaphroditisme, sans précision
Q28.31	Fistule congénitale des vaisseaux cérébraux	Q56.4	Sexe indéterminé, sans précision
Q28.38	Autres malformations congénitales des vaisseaux cérébraux	Q60.0	Agénésie rénale, unilatérale
Q28.39	Malformation congénitale des vaisseaux cérébraux, non précisée	Q60.1	Agénésie rénale, bilatérale
Q30.0	Atrésie des choanes	Q60.2	Agénésie rénale, sans précision
Q31.0	Ptérygion du larynx	Q60.3	Hypoplasie rénale unilatérale
Q31.1	Sténose sous-glottique congénitale	Q60.4	Hypoplasie rénale bilatérale
Q31.2	Hypoplasie du larynx	Q60.5	Hypoplasie rénale, sans précision
Q31.3	Laryngocèle	Q60.6	Syndrome de Potter
Q31.5	Laryngomalacie congénitale	Q61.1	Rein polykystique, autosomique récessif
Q31.8	Autres malformations congénitales du larynx	Q64.1	Exstrophie vésicale
Q31.9	Malformation congénitale du larynx, sans précision	Q64.2	Valvules urétrales postérieures congénitales
Q32.0	Trachéomalacie congénitale	Q64.3	Autres formes d'atrésie et de sténose de l'urètre et du col de la vessie
Q32.1	Autres malformations congénitales de la trachée	Q74.3	Arthrogrypose congénitale multiple
Q32.2	Bronchomalacie congénitale	Q75.0	Craniosynostose
Q32.3	Sténose bronchique congénitale	Q75.1	Dysostose crânio-faciale
Q32.4	Autres malformations congénitales des bronches	Q75.2	Hypertélorisme
Q33.0	Poumon kystique congénital	Q75.3	Macrocéphalie
		Q75.4	Dysostose mandibulo-faciale

Q75.5	Dysostose oculo-mandibulaire	Q91.1	Trisomie 18, mosaïque chromosomique (non-disjonction mitotique)
Q75.8	Autres malformations congénitales précisées des os du crâne et de la face	Q91.2	Trisomie 18, translocation
Q75.9	Malformation congénitale des os du crâne et de la face, sans précision	Q91.3	Syndrome d'Edwards, sans précision
Q76.1	Syndrome de Klippel-Feil	Q91.4	Trisomie 13, non-disjonction méiotique
Q77.0	Achondrogénésie	Q91.5	Trisomie 13, mosaïque chromosomique (non-disjonction mitotique)
Q77.1	Insuffisance staturale thanatophore	Q91.6	Trisomie 13, translocation
Q77.2	Syndrome des côtes courtes	Q91.7	Syndrome de Patau, sans précision
Q77.3	Chondrodysplasie ponctuée	Q92.0	Trisomie d'un chromosome entier, non-disjonction méiotique
Q77.4	Achondroplasie	Q92.1	Trisomie d'un chromosome entier, mosaïque chromosomique (non-disjonction mitotique)
Q77.5	Dysplasie diastrophique	Q92.2	Trisomie partielle majeure
Q77.6	Dysplasie chondro-ectodermique	Q92.3	Trisomie partielle mineure
Q77.7	Dysplasie spondylo-épiphytaire	Q92.4	Duplications vues seulement à la prométaphase
Q77.8	Autres ostéochondrodysplasies avec anomalies de la croissance des os longs et du rachis	Q92.5	Duplications avec autres réarrangements complexes
Q77.9	Ostéochondrodysplasie avec anomalies de la croissance des os longs et du rachis, sans précision	Q92.6	Chromosomes marqueurs supplémentaires
Q78.0	Ostéogénèse imparfaite	Q92.7	Triploïdie et polyplôïdie
Q78.1	Dysplasie polyostotique fibreuse	Q92.8	Autres trisomies et trisomies partielles précisées des autosomes
Q78.2	Ostéopétrose	Q92.9	Trisomie et trisomie partielle des autosomes, sans précision
Q78.3	Dysplasie diaphysaire progressive	Q93.0	Monosomie d'un chromosome entier, non-disjonction méiotique
Q78.4	Enchondromatose	Q93.1	Monosomie d'un chromosome entier, mosaïque chromosomique (non-disjonction mitotique)
Q78.6	Exostoses multiples congénitales	Q93.2	Chromosome remplacé par un anneau ou dicentrique
Q78.9	Ostéochondrodysplasie, sans précision	Q93.3	Délétion du bras court du chromosome 4
Q79.0	Hernie diaphragmatique congénitale	Q93.4	Délétion du bras court du chromosome 5
Q79.1	Autres malformations congénitales du diaphragme	Q93.5	Autres délétions partielles d'un chromosome
Q79.2	Exomphale	Q93.6	Délétions vues seulement à la prométaphase
Q79.3	Gastroschisis	Q93.7	Délétions avec autres réarrangements complexes
Q79.4	Aplasia congénitale de la musculature abdominale	Q93.8	Autres délétions des autosomes
Q79.5	Autres malformations congénitales de la paroi abdominale	Q93.9	Délétion des autosomes, sans précision
Q79.6	Syndrome d'Ehlers-Danlos	Q95.2	Réarrangement autosomique équilibré chez un sujet anormal
Q80.0	Ichtyose vulgaire	Q95.3	Réarrangement sexuel/autosomique équilibré chez un sujet anormal
Q80.1	Ichtyose liée au chromosome X	Q95.4	Sujet avec marqueur d'hétérochromatine
Q80.2	Ichtyose lamellaire	Q95.5	Sujet avec site autosomique fragile
Q80.3	Erythrodermie ichtyosiforme bulleuse congénitale	Q95.8	Autres réarrangements équilibrés et marqueurs structurels
Q80.4	Fœtus Arlequin	Q95.9	Réarrangement équilibré et marqueur structurel, sans précision
Q80.8	Autres ichtyoses congénitales	Q99.0	Chimère 46,XX/46,XY
Q80.9	Ichtyose congénitale, sans précision	Q99.1	Hermaphrodite vrai 46,XX
Q82.4	Dysplasie ectodermique (anhidrotique)	Q99.2	Chromosome X fragile
Q85.0	Neurofibromatose (non maligne)	R02	Gangrène, non classée ailleurs
Q85.1	Sclérose tubéreuse	R16.2	Hépatomégalie avec splénomégalie, non classées ailleurs
Q85.8	Autres phacomatoses, non classées ailleurs	R29.1	Méningisme
Q85.9	Phacomatose, sans précision	R40.2	Coma, sans précision
Q86.1	Syndrome fœtal dû à l'hydantoïne	R56.8	Convulsions, autres et non précisées
Q86.2	Dysmorphisme dû à la warfarine	S01.35	Plaie ouverte de l'oreille et de l'appareil auditif: Canal auditif
Q86.8	Autres syndromes congénitaux malformatifs dus à des causes exogènes connues	S01.36	Plaie ouverte de l'oreille et de l'appareil auditif: Osselets
Q87.0	Syndromes congénitaux malformatifs atteignant principalement l'aspect de la face	S01.37	Plaie ouverte de l'oreille et de l'appareil auditif: Tympan
Q87.1	Syndromes congénitaux malformatifs associés principalement à une petite taille	S01.38	Plaie ouverte de l'oreille et de l'appareil auditif: Oreille interne
Q87.2	Syndromes congénitaux malformatifs impliquant principalement les membres	S01.39	Plaie ouverte de l'oreille et de l'appareil auditif: Autres parties et parties multiples de l'oreille et de l'appareil auditif
Q87.3	Syndromes congénitaux malformatifs comprenant un gigantisme néonatal	S01.50	Plaie ouverte de la lèvre et de la cavité buccale: Bouche, partie non précisée
Q87.4	Syndrome de Marfan	S01.52	Plaie ouverte de la lèvre et de la cavité buccale: Muqueuse de la joue
Q87.5	Autres syndromes congénitaux malformatifs avec d'autres modifications du squelette	S01.53	Plaie ouverte de la lèvre et de la cavité buccale: Gencive (processus alvéolaire)
Q87.8	Autres syndromes congénitaux malformatifs précisés, non classés ailleurs	S01.54	Plaie ouverte de la lèvre et de la cavité buccale: Langue et plancher de la bouche
Q89.1	Malformations congénitales des surrénales	S01.55	Plaie ouverte de la lèvre et de la cavité buccale: Palais
Q89.4	Jumeaux soudés	S01.59	Plaie ouverte de la lèvre et de la cavité buccale: Autres parties et parties multiples des lèvres et de la cavité buccale
Q89.7	Malformations congénitales multiples, non classées ailleurs	S02.0	Fracture de la voûte du crâne
Q89.8	Autres malformations congénitales précisées	S02.1	Fracture de la base du crâne
Q90.0	Trisomie 21, non-disjonction méiotique	S02.2	Fracture des os du nez
Q90.1	Trisomie 21, mosaïque chromosomique (non-disjonction mitotique)	S02.3	Fracture du plancher de l'orbite
Q90.2	Trisomie 21, translocation	S02.4	Fracture des os malaires et maxillaires
Q90.9	Syndrome de Down, sans précision	S02.60	Fracture du maxillaire inférieur: Partie non précisée
Q91.0	Trisomie 18, non-disjonction méiotique	S02.61	Fracture du maxillaire inférieur: Apophyse condylienne
		S02.62	Fracture du maxillaire inférieur: Sub-condylienne

S02.63	Fracture du maxillaire inférieur: Apophyse coronéide	S13.13	Luxation d'une vertèbre cervicale: C3/C4
S02.64	Fracture du maxillaire inférieur: Branche maxillaire, SAI	S13.14	Luxation d'une vertèbre cervicale: C4/C5
S02.65	Fracture du maxillaire inférieur: Angle maxillaire	S13.15	Luxation d'une vertèbre cervicale: C5/C6
S02.66	Fracture du maxillaire inférieur: Symphyse maxillaire	S13.16	Luxation d'une vertèbre cervicale: C6/C7
S02.67	Fracture du maxillaire inférieur: Partie alvéolaire	S13.17	Luxation d'une vertèbre cervicale: C7/D1
S02.68	Fracture du maxillaire inférieur: Maxillaire, autre partie ou partie non précisée	S13.18	Luxation d'une vertèbre cervicale: Autre
S02.69	Fracture du maxillaire inférieur: Parties multiples	S13.2	Luxations de parties autres et non précisées du cou
S05.2	Lacération et rupture oculaires avec protrusion ou perte de tissu intra-oculaire	S13.3	Luxations multiples du cou
S05.3	Lacération oculaire sans protrusion ou perte de tissu intra-oculaire	S14.0	Commotion et œdème de la moelle cervicale
S05.4	Plaie pénétrante de l'orbite, avec ou sans corps étranger	S14.10	Lésion de la moelle cervicale, SAI
S05.5	Plaie pénétrante du globe oculaire, avec corps étranger	S14.11	Lésion transversale complète de la moelle cervicale
S05.6	Plaie pénétrante du globe oculaire, sans corps étranger	S14.12	Lésion centrale de la moelle cervicale (lésion transversale incomplète)
S05.7	Arrachement de l'œil	S14.13	Autres lésions transversales incomplètes de la moelle cervicale
S05.8	Autres lésions traumatiques de l'œil et de l'orbite	S14.2	Lésion traumatique d'une racine nerveuse du rachis cervical
S06.0	Commotion	S14.3	Lésion traumatique du plexus brachial
S06.1	Œdème cérébral traumatique	S14.5	Lésion traumatique des nerfs sympathiques cervicaux
S06.20	Lésion traumatique cérébrale et cérébelleuse diffuse, SAI	S14.70	Niveau fonctionnel d'une lésion de la moelle cervicale: Niveau SAI
S06.21	Contusion cérébrale diffuse	S14.71	Niveau fonctionnel d'une lésion de la moelle cervicale: C1
S06.22	Contusion cérébelleuse diffuse	S14.72	Niveau fonctionnel d'une lésion de la moelle cervicale: C2
S06.23	Hématomes cérébral et cérébelleux multiples	S14.73	Niveau fonctionnel d'une lésion de la moelle cervicale: C3
S06.28	Autres lésions cérébrales et cérébelleuses diffuses	S14.74	Niveau fonctionnel d'une lésion de la moelle cervicale: C4
S06.30	Atteinte limitée ou ci ronscrite du tissu cérébral, SAI	S14.75	Niveau fonctionnel d'une lésion de la moelle cervicale: C5
S06.31	Contusion cérébrale circonscrite	S14.76	Niveau fonctionnel d'une lésion de la moelle cervicale: C6
S06.32	Contusion cérébelleuse circonscrite	S14.77	Niveau fonctionnel d'une lésion de la moelle cervicale: C7
S06.33	Hématome cérébral circonscrit	S14.78	Niveau fonctionnel d'une lésion de la moelle cervicale: C8
S06.34	Hématome cérébelleux circonscrit	S15.00	Lésion traumatique de la carotide: carotide, partie non précisée
S06.38	Autres lésions cérébrales et cérébelleuses circonscrites	S15.01	Lésion traumatique de la carotide: A. carotide commune
S06.4	Hémorragie épidurale	S15.02	Lésion traumatique de la carotide: A. carotide externe
S06.5	Hémorragie sous-durale traumatique	S15.03	Lésion traumatique de la carotide: A. carotide interne
S06.6	Hémorragie sous-arachnoïdienne traumatique	S15.3	Lésion traumatique de la veine jugulaire interne
S06.70	Perte de connaissance/coma lors de traumatisme crâio-cérébral: Moins de 30 minutes	S17.0	Ecrasement du larynx et de la trachée
S06.71	Perte de connaissance/coma lors de traumatisme crâio-cérébral: de 30 minutes à 24 heures	S17.8	Ecrasement d'autres parties du cou
S06.72	Perte de connaissance/coma lors de traumatisme crâio-cérébral: Plus de 24 heures, avec retour au stade de connaissance antérieur	S17.9	Ecrasement du cou, partie non précisée
S06.79	Perte de connaissance/coma lors de traumatisme crâio-cérébral: Durée non précisée	S21.1	Plaie ouverte de la paroi thoracique antérieure
S06.8	Autres lésions traumatiques intracrâniennes	S21.2	Plaie ouverte de la paroi thoracique postérieure
S06.9	Lésion traumatique intracrânienne, sans précision	S21.7	Plaies ouvertes multiples de la paroi thoracique
S07.0	Ecrasement de la face	S21.80	Plaie ouverte non précisée d'une autre partie du thorax
S07.1	Ecrasement du crâne	S21.83	Plaie ouverte (n'importe quelle partie du thorax) communiquant avec une lésion intrathoracique
S07.8	Ecrasement d'autres parties de la tête	S21.87	Lésion des tissus mous de stade I lors de fracture ouverte ou de luxation du thorax
S07.9	Ecrasement de la tête, partie non précisée	S21.88	Lésion des tissus mous de stade II lors de fracture ouverte ou de luxation du thorax
S09.2	Rupture traumatique du tympan	S21.89	Lésion des tissus mous de stade III lors de fracture ouverte ou de luxation du thorax
S09.9	Lésion traumatique de la tête, sans précision	S21.9	Plaie ouverte du thorax, partie non précisée
S11.01	trachée thoracique: Larynx	S22.00	Fracture d'une vertèbre dorsale: Niveau non précisé
S11.02	trachée thoracique: Trachée cervicale, partie cervicale	S22.01	Fracture d'une vertèbre dorsale: D1 et D2
S11.1	Plaie ouverte avec atteinte de la thyroïde	S22.02	Fracture d'une vertèbre dorsale: D3 et D4
S11.21	Plaie ouverte avec atteinte du pharynx et de l'œsophage cervical: Pharynx	S22.03	Fracture d'une vertèbre dorsale: D5 et D6
S11.22	Plaie ouverte avec atteinte du pharynx et de l'œsophage cervical: Œsophage cervical	S22.04	Fracture d'une vertèbre dorsale: D7 et D8
S12.0	Fracture de la première vertèbre cervicale	S22.05	Fracture d'une vertèbre dorsale: D9 et D10
S12.1	Fracture de la deuxième vertèbre cervicale	S22.06	Fracture d'une vertèbre dorsale: D11 et D12
S12.21	Fracture de la 3ème vertèbre cervicale	S22.1	Fractures multiples du rachis dorsal
S12.22	Fracture de la 4ème vertèbre cervicale	S22.2	Fracture du sternum
S12.23	Fracture de la 5ème vertèbre cervicale	S22.40	Fractures multiples de côtes: SAI
S12.24	Fracture de la 6ème vertèbre cervicale	S22.41	Fractures multiples de côtes: Avec fracture de la 1ère côte
S12.25	Fracture de la 7ème vertèbre cervicale	S22.44	Fractures multiples de côtes: Avec fractures de quatre côtes ou plus
S12.7	Fractures multiples des vertèbres cervicales	S22.5	Volet costal
S12.8	Fracture d'autres parties du cou	S23.0	Rupture traumatique d'un disque intervertébral dorsal
S12.9	Fracture du cou, partie non précisée	S23.10	Luxation d'une vertèbre dorsale: Niveau non précisé
S13.0	Rupture traumatique d'un disque intervertébral cervical	S23.11	Luxation d'une vertèbre dorsale: D1/D2 et D2/D3
S13.10	Luxation d'une vertèbre cervicale: Niveau SAI	S23.12	Luxation d'une vertèbre dorsale: D3/D4 et D4/D5
S13.11	Luxation d'une vertèbre cervicale: C1/C2	S23.13	Luxation d'une vertèbre dorsale: D5/D6 et D6/D7
S13.12	Luxation d'une vertèbre cervicale: C2/C3	S23.14	Luxation d'une vertèbre dorsale: D7/D2 et D8/D9
		S23.15	Luxation d'une vertèbre dorsale: D9/D10 et D10/D11
		S23.16	Luxation d'une vertèbre dorsale: D11/D12
		S23.17	Luxation d'une vertèbre dorsale: D12/L1

S24.0	Commotion et œdème de la moelle dorsale	S32.82	Fracture de parties autres et non précisées du rachis lombaire et du bassin: Colonne lombaire et sacrum, partie non précisée
S24.10	Lésion médullaire dorsale sans autre précision	S32.89	Fracture de parties autres et non précisées du rachis lombaire et du bassin: Autres parties et parties multiples du bassin
S24.11	Lésion transversale complète de la moelle dorsale	S33.0	Rupture traumatique d'un disque intervertébral lombaire
S24.12	Lésion centrale de la moelle dorsale (lésion transversale incomplète)	S33.10	Luxation d'une vertèbre lombaire: Niveau non précisé
S24.2	Lésion traumatique d'une racine nerveuse du rachis dorsal	S33.11	Luxation d'une vertèbre lombaire: L1/L2
S24.4	Lésion traumatique de nerfs sympathiques du thorax	S33.12	Luxation d'une vertèbre lombaire: L2/L3
S24.70	Niveau fonctionnel d'une lésion de la moelle dorsale: Niveau SAI	S33.13	Luxation d'une vertèbre lombaire: L3/L4
S24.71	Niveau fonctionnel d'une lésion de la moelle dorsale: D1	S33.14	Luxation d'une vertèbre lombaire: L4/L5
S24.72	Niveau fonctionnel d'une lésion de la moelle dorsale: D2/D3	S33.15	Luxation d'une vertèbre lombaire: L5/S1
S24.73	Niveau fonctionnel d'une lésion de la moelle dorsale: D4/D5	S34.0	Commotion et œdème de la moelle lombaire [cône médullaire]
S24.74	Niveau fonctionnel d'une lésion de la moelle dorsale: D6/D7	S34.10	Lésion transversale complète de la moelle lombaire
S24.75	Niveau fonctionnel d'une lésion de la moelle dorsale: D8/D9	S34.11	Lésion transversale incomplète de la moelle lombaire
S24.76	Niveau fonctionnel d'une lésion de la moelle dorsale: D10/D11	S34.18	Autre lésion de la moelle lombaire
S24.77	Niveau fonctionnel d'une lésion de la moelle dorsale: D12	S34.2	Lésion traumatique de la racine nerveuse du rachis lombaire et sacré
S25.0	Lésion traumatique de l'aorte thoracique	S34.30	Syndrome traumatique complet de la queue de cheval
S25.1	Lésion traumatique de l'artère innominée ou sous-clavière	S34.31	Syndrome traumatique incomplet de la queue de cheval
S25.2	Lésion traumatique de la veine cave supérieure	S34.38	Lésion autre et non précisée de la queue de cheval
S25.3	Lésion traumatique de la veine innominée ou sous-clavière	S34.4	Lésion traumatique du plexus lombo-sacré
S26.0	Hémopéricarde traumatique	S34.5	Lésion traumatique des nerfs sympathiques lombaires, sacrés et du bassin
S26.81	Contusion cardiaque	S34.70	Niveau fonctionnel d'une lésion médullaire lombo-sacrée: Niveau SAI
S26.82	Déchirure cardiaque sans ouverture d'une cavité du cœur	S34.71	Niveau fonctionnel d'une lésion médullaire lombo-sacrée: L1
S26.83	Déchirure cardiaque avec ouverture d'une cavité du cœur	S34.72	Niveau fonctionnel d'une lésion médullaire lombo-sacrée: L2
S26.88	Autre lésion du cœur	S34.73	Niveau fonctionnel d'une lésion médullaire lombo-sacrée: L3
S26.9	Lésion traumatique du cœur, sans précision	S34.74	Niveau fonctionnel d'une lésion médullaire lombo-sacrée: L4
S27.0	Pneumothorax traumatique	S34.75	Niveau fonctionnel d'une lésion médullaire lombo-sacrée: L5
S27.1	Hémothorax traumatique	S34.76	Niveau fonctionnel d'une lésion médullaire lombo-sacrée: S1
S27.2	Hémopneumothorax traumatique	S34.77	Niveau fonctionnel d'une lésion médullaire lombo-sacrée: S2-S5
S27.32	Déchirure du poumon	S35.0	Lésion traumatique de l'aorte abdominale
S27.38	Lésion traumatique autre et sans précision	S35.1	Lésion traumatique de la veine cave inférieure
S27.4	Lésion traumatique des bronches	S35.2	Lésion traumatique de l'artère coeliaque ou mésentérique
S27.5	Lésion traumatique de la trachée thoracique	S35.3	Lésion traumatique de la veine porte ou splénique
S27.6	Lésion traumatique de la plèvre	S35.4	Lésion traumatique des vaisseaux sanguins du rein
S27.7	Lésions traumatiques multiples des organes intrathoraciques	S35.5	Lésion traumatique des vaisseaux sanguins iliaques
S27.81	Lésion traumatique d'autres organes et structures intrathoraciques précisés: Diaphragme	S35.7	Lésion traumatique de multiples vaisseaux sanguins au niveau de l'abdomen, des lombes et du bassin
S27.82	Lésion traumatique d'autres organes et structures intrathoraciques précisés: Canal thoracique	S35.8	Lésion traumatique d'autres vaisseaux sanguins au niveau de l'abdomen, des lombes et du bassin
S27.83	Lésion traumatique d'autres organes et structures intrathoraciques précisés: Œsophage (partie thoracique)	S35.9	Lésion traumatique de vaisseaux sanguins non précisés, au niveau de l'abdomen, des lombes et du bassin
S27.84	Lésion traumatique d'autres organes et structures intrathoraciques précisés: Thymus	S36.01	Hématome splénique
S27.88	Lésion traumatique d'autres organes et structures intrathoraciques précisés: Autres organes et structures intrathoraciques précisées	S36.02	Déchirure de la capsule de la rate, sans atteinte plus importante du parenchyme
S27.9	Lésion traumatique d'organes intrathoraciques non précisés	S36.03	Déchirure de la rate, avec atteinte du parenchyme
S28.0	Ecrasement du thorax	S36.10	Lésion du foie, SAI
S28.1	Amputation traumatique d'une partie du thorax	S36.11	Contusion et hématome du foie
S31.0	Plaie ouverte des lombes et du bassin	S36.12	Déchirure hépatique, SAI
S31.1	Plaie ouverte de la paroi abdominale	S36.13	Déchirure minimale hépatique
S31.3	Plaie ouverte du scrotum et des testicules	S36.14	Déchirure hépatique modérée
S31.7	Plaies ouvertes multiples de l'abdomen, des lombes et du bassin	S36.15	Déchirure hépatique majeure
S31.80	Plaie ouverte d'autres parties non précisées de l'abdomen	S36.16	Autre lésion du foie
S31.83	Plaie ouverte (toute partie de l'abdomen, de la région lombosacrée et du bassin) associée à une lésion intraabdominale	S36.17	Lésion traumatique: vésicule biliaire
S31.87	Lésion des tissus mous de stade I lors de fracture ou de luxation ouverte de la colonne lombaire et du bassin	S36.18	Lésion traumatique: canal biliaire
S31.88	Lésion des tissus mous de stade II lors de fracture ou de luxation ouverte de la colonne lombaire et du bassin	S36.40	Lésion traumatique de l'intestin grêle: Intestin grêle, partie non précisée
S31.89	Lésion des tissus mous de stade III lors de fracture ou de luxation ouverte de la colonne lombaire et du bassin	S36.50	Lésion traumatique du côlon: Gros intestin/côlon, partie non précisée
S32.00	Fracture d'une vertèbre lombaire: Niveau non précisé	S36.52	Lésion traumatique du côlon: Côlon transverse
S32.01	Fracture d'une vertèbre lombaire: L1	S36.53	Lésion traumatique du côlon: Côlon descendant
S32.02	Fracture d'une vertèbre lombaire: L2	S36.59	Lésion traumatique du côlon: Autres parties et parties multiples du gros intestin
S32.03	Fracture d'une vertèbre lombaire: L3	S36.6	Lésion traumatique du rectum
S32.04	Fracture d'une vertèbre lombaire: L4	S36.7	Lésion traumatique de multiples organes intra-abdominaux
S32.05	Fracture d'une vertèbre lombaire: L5	S36.81	Lésion traumatique: Péritoine
S32.1	Fracture du sacrum	S36.83	Lésion traumatique: Rétropéritoine
S32.2	Fracture du coccyx	S37.02	Déchirure de rein
		S37.1	Lésion traumatique de l'uretère

S38.0	Ecrasement des organes génitaux externes	S87.8	Ecrasement de parties autres et non précisées de la jambe
S38.1	Ecrasement de parties autres et non précisées de l'abdomen, des lombes et du bassin	S95.0	Lésion traumatique de l'artère dorsale du pied
S38.3	Amputation traumatique de parties autres et non précisées de l'abdomen, des lombes et du bassin	S95.1	Lésion traumatique de l'artère plantaire du pied
S42.21	Fracture de l'extrémité supérieure de l'humérus: Tête	S95.2	Lésion traumatique de la veine dorsale du pied
S42.29	Fracture de l'extrémité supérieure de l'humérus: Autres parties et parties multiples	S95.7	Lésion traumatique de multiples vaisseaux sanguins au niveau de la cheville et du pied
S42.3	Fracture de la diaphyse de l'humérus	S95.8	Lésion traumatique d'autres vaisseaux sanguins au niveau de la cheville et du pied
S45.0	Lésion traumatique de l'artère axillaire	S95.9	Lésion traumatique d'un vaisseau sanguin non précisé, au niveau de la cheville et du pied
S45.1	Lésion traumatique de l'artère brachiale	S97.0	Ecrasement de la cheville
S45.2	Lésion traumatique de la veine axillaire et brachiale	S97.1	Ecrasement d'un (des) orteil(s)
S45.3	Lésion traumatique d'une veine superficielle au niveau de l'épaule et du bras	S97.8	Ecrasement d'autres parties de la cheville et du pied
S45.7	Lésion traumatique de multiples vaisseaux sanguins au niveau de l'épaule et du bras	T02.00	Fractures de la tête avec fractures du cou: Fracture fermée
S45.8	Lésion traumatique d'autres vaisseaux sanguins au niveau de l'épaule et du bras	T02.01	Fractures de la tête avec fractures du cou: Fracture ouverte
S45.9	Lésion traumatique d'un vaisseau sanguin non précisé, au niveau de l'épaule et du bras	T02.11	Fractures du thorax avec fractures des lombes et du bassin: Fracture ouverte
S47	Ecrasement de l'épaule et du bras	T02.40	Fractures de plusieurs parties des deux membres supérieurs: Fracture fermée
S55.0	Lésion traumatique de l'artère cubitale au niveau de l'avant-bras	T02.41	Fractures de plusieurs parties des deux membres supérieurs: Fracture ouverte
S55.1	Lésion traumatique de l'artère radiale au niveau de l'avant-bras	T02.50	Fractures de plusieurs parties des deux membres inférieurs: Fracture fermée
S55.2	Lésion traumatique d'une veine au niveau de l'avant-bras	T02.51	Fractures de plusieurs parties des deux membres inférieurs: Fracture ouverte
S55.7	Lésion traumatique de multiples vaisseaux sanguins au niveau de l'avant-bras	T02.60	Fractures de plusieurs parties de(s) membre(s) supérieur(s) avec membre(s) inférieur(s): Fracture fermée
S55.8	Lésion traumatique d'autres vaisseaux sanguins au niveau de l'avant-bras	T02.61	Fractures de plusieurs parties de(s) membre(s) supérieur(s) avec membre(s) inférieur(s): Fracture ouverte
S55.9	Lésion traumatique d'un vaisseau sanguin non précisé, au niveau de l'avant-bras	T02.70	Fractures du thorax avec fractures des lombes, du bassin et de (s) membre(s): Fracture fermée
S57.0	Ecrasement du coude	T02.71	Fractures du thorax avec fractures des lombes, du bassin et de (s) membre(s): Fracture ouverte
S57.8	Ecrasement d'autres parties de l'avant-bras	T04.0	Ecrasement de la tête avec écrasement du cou
S57.9	Ecrasement de l'avant-bras, partie non précisée	T04.1	Ecrasement du thorax avec écrasement de l'abdomen, des lombes et du bassin
S62.8	Fracture de parties autres et non précisées du poignet et de la main	T04.2	Ecrasement de plusieurs parties de(s) membre(s) supérieur(s)
S65.0	Lésion traumatique de l'artère cubitale au niveau du poignet et de la main	T04.3	Ecrasement de plusieurs parties de(s) membre(s) inférieur(s)
S65.1	Lésion traumatique de l'artère radiale au niveau du poignet et de la main	T04.4	Ecrasement de plusieurs parties de(s) membre(s) supérieur(s) avec membre(s) inférieur(s)
S65.2	Lésion traumatique de l'arc palmaire superficiel	T04.7	Ecrasement du thorax avec écrasement de l'abdomen, des lombes, du bassin et de(s) membre(s)
S65.3	Lésion traumatique de l'arc palmaire profond	T04.8	Ecrasement d'autres associations de parties du corps
S65.4	Lésion traumatique de vaisseau(x) sanguin(s) du pouce	T04.9	Ecrasements multiples, sans précision
S65.5	Lésion traumatique de vaisseau(x) sanguin(s) d'un autre doigt	T05.8	Amputation traumatique avec d'autres associations de parties du corps
S65.7	Lésion traumatique de multiples vaisseaux sanguins au niveau du poignet et de la main	T06.0	Lésions traumatiques du cerveau et des nerfs crâniens avec lésions traumatiques des nerfs et de la moelle épinière au niveau du cou
S65.8	Lésion traumatique d'autres vaisseaux sanguins au niveau du poignet et de la main	T06.1	Lésions traumatiques des nerfs et de la moelle épinière de plusieurs autres parties du corps
S65.9	Lésion traumatique d'un vaisseau sanguin non précisé, au niveau du poignet et de la main	T06.3	Lésions traumatiques de vaisseaux sanguins de plusieurs parties du corps
S67.0	Ecrasement du pouce et d'autre(s) doigt(s)	T08.0	Fracture du rachis, niveau non précisé: fracture fermée
S67.8	Ecrasement de parties autres et non précisées du poignet et de la main	T08.1	Fracture du rachis, niveau non précisé: fracture ouverte
S70.1	Contusion de la cuisse	T09.1	Plaie ouverte du tronc, niveau non précisé
S75.7	Lésion traumatique de multiples vaisseaux sanguins au niveau de la hanche et de la cuisse	T09.3	Lésion traumatique de la moelle épinière, niveau non précisé
S75.8	Lésion traumatique d'autres vaisseaux sanguins au niveau de la hanche et de la cuisse	T09.4	Lésion traumatique d'un nerf, de la racine nerveuse et du plexus rachidien du tronc, non précisés
S75.9	Lésion traumatique d'un vaisseau sanguin non précisé, au niveau de la hanche et de la cuisse	T09.6	Amputation traumatique du tronc, niveau non précisé
S77.0	Ecrasement de la hanche	T11.4	Lésion traumatique d'un vaisseau sanguin non précisé du membre supérieur, niveau non précisé
S77.1	Ecrasement de la cuisse	T13.4	Lésion traumatique d'un vaisseau sanguin non précisé du membre inférieur, niveau non précisé
S77.2	Ecrasement de la hanche et de la cuisse	T14.5	Lésion traumatique de vaisseau(x) sanguin(s) d'une partie du corps non précisée
S82.11	Fracture de l'extrémité supérieure du tibia: Avec fracture du péroné (toute partie)	T14.7	Ecrasement et amputation traumatique d'une partie du corps non précisée
S82.41	Fracture du péroné seul: Partie proximale	T20.3	Brûlure du troisième degré de la tête et du cou
S85.1	Lésion traumatique de l'artère tibiale (antérieure) (postérieure)	T20.7	Corrosion du troisième degré de la tête et du cou
S85.2	Lésion traumatique de l'artère péronière	T21.30	Brûlure du troisième degré du tronc: Tronc, partie non précisée
S85.7	Lésion traumatique de multiples vaisseaux sanguins au niveau de la jambe	T21.31	Brûlure du troisième degré du tronc: Sein
S85.9	Lésion traumatique d'un vaisseau sanguin non précisé, au niveau de la jambe		
S87.0	Ecrasement du genou		

T21.32	Brûlure du troisième degré du tronc: Paroi thoracique sauf sein et mamelon	T29.0	Brûlures de parties multiples du corps, degré non précisé
T21.33	Brûlure du troisième degré du tronc: Paroi abdominale	T29.3	Brûlures de parties multiples du corps, au moins une brûlure du troisième degré mentionnée
T21.34	Brûlure du troisième degré du tronc: Dos [n'importe quelle partie]	T29.4	Corrosions de parties multiples du corps, degré non précisé
T21.35	Brûlure du troisième degré du tronc: Parties génitales (externes)	T29.7	Corrosions de parties multiples du corps, au moins une corrosion du troisième degré mentionnée
T21.39	Brûlure du troisième degré du tronc: Autre partie	T31.22	Brûlures couvrant entre 20 et moins de 30% de la surface du corps: 20-29 % de brûlure de 3ème degré
T21.70	Corrosion du troisième degré du tronc: Tronc, partie non précisée	T31.32	Brûlures couvrant entre 30 et moins de 40% de la surface du corps: 20-29 % de brûlure de 3ème degré
T21.71	Corrosion du troisième degré du tronc: Sein	T31.33	Brûlures couvrant entre 30 et moins de 40% de la surface du corps: 30-39 % de brûlure de 3ème degré
T21.72	Corrosion du troisième degré du tronc: Paroi thoracique sauf sein et mamelon	T31.42	Brûlures couvrant entre 40 et moins de 50% de la surface du corps: 20-29 % de brûlure de 3ème degré
T21.73	Corrosion du troisième degré du tronc: Paroi abdominale	T31.43	Brûlures couvrant entre 40 et moins de 50% de la surface du corps: 30-39 % de brûlure de 3ème degré
T21.74	Corrosion du troisième degré du tronc: Dos [n'importe quelle partie]	T31.44	Brûlures couvrant entre 40 et moins de 50% de la surface du corps: 40-49 % de brûlure de 3ème degré
T21.75	Corrosion du troisième degré du tronc: Parties génitales (externes)	T31.50	Brûlures couvrant entre 50 et moins de 60% de la surface du corps: Moins de 10% ou proportion non précisée de brûlure de 3ème degré
T21.79	Corrosion du troisième degré du tronc: Autre partie	T31.51	Brûlures couvrant entre 50 et moins de 60% de la surface du corps: 10-19 % de brûlure de 3ème degré
T22.30	Brûlure du troisième degré de l'épaule et du membre supérieur, sauf poignet et main: Partie non précisée	T31.52	Brûlures couvrant entre 50 et moins de 60% de la surface du corps: 20-29 % de brûlure de 3ème degré
T22.31	Brûlure du troisième degré de l'épaule et du membre supérieur, sauf poignet et main: Avant-bras et coude	T31.53	Brûlures couvrant entre 50 et moins de 60% de la surface du corps: 30-39 % de brûlure de 3ème degré
T22.32	Brûlure du troisième degré de l'épaule et du membre supérieur, sauf poignet et main: Bras et région de l'épaule	T31.54	Brûlures couvrant entre 50 et moins de 60% de la surface du corps: 40-49 % de brûlure de 3ème degré
T22.33	Brûlure du troisième degré de l'épaule et du membre supérieur, sauf poignet et main: Creux axillaire	T31.55	Brûlures couvrant entre 50 et moins de 60% de la surface du corps: 50-59 % de brûlure de 3ème degré
T22.70	Corrosion du troisième degré de l'épaule et du membre supérieur, sauf poignet et main: Partie non précisée	T31.60	Brûlures couvrant entre 60 et moins de 70% de la surface du corps: Moins de 10% ou proportion non précisée de brûlure de 3ème degré
T22.71	Corrosion du troisième degré de l'épaule et du membre supérieur, sauf poignet et main: Avant-bras et coude	T31.61	Brûlures couvrant entre 60 et moins de 70% de la surface du corps: 10-19 % de brûlure de 3ème degré
T22.72	Corrosion du troisième degré de l'épaule et du membre supérieur, sauf poignet et main: Bras et région de l'épaule	T31.62	Brûlures couvrant entre 60 et moins de 70% de la surface du corps: 20-29 % de brûlure de 3ème degré
T22.73	Corrosion du troisième degré de l'épaule et du membre supérieur, sauf poignet et main: Creux axillaire	T31.63	Brûlures couvrant entre 60 et moins de 70% de la surface du corps: 30-39 % de brûlure de 3ème degré
T23.3	Brûlure du troisième degré du poignet et de la main	T31.64	Brûlures couvrant entre 60 et moins de 70% de la surface du corps: 40-49 % de brûlure de 3ème degré
T23.7	Corrosion du troisième degré du poignet et de la main	T31.65	Brûlures couvrant entre 60 et moins de 70% de la surface du corps: 50-59 % de brûlure de 3ème degré
T24.3	Brûlure du troisième degré de la hanche et du membre inférieur, sauf cheville et pied	T31.66	Brûlures couvrant entre 60 et moins de 70% de la surface du corps: 60-69 % de brûlure de 3ème degré
T24.7	Corrosion du troisième degré de la hanche et du membre inférieur, sauf cheville et pied	T31.70	Brûlures couvrant entre 70 et moins de 80% de la surface du corps: Moins de 10% ou proportion non précisée de brûlure de 3ème degré
T25.3	Brûlure du troisième degré de la cheville et du pied	T31.71	Brûlures couvrant entre 70 et moins de 80% de la surface du corps: 10-19 % de brûlure de 3ème degré
T25.7	Corrosion du troisième degré de la cheville et du pied	T31.72	Brûlures couvrant entre 70 et moins de 80% de la surface du corps: 20-29 % de brûlure de 3ème degré
T26.0	Brûlure de la paupière et de la région périoculaire	T31.73	Brûlures couvrant entre 70 et moins de 80% de la surface du corps: 30-39 % de brûlure de 3ème degré
T26.1	Brûlure de la cornée et du sac conjonctival	T31.74	Brûlures couvrant entre 70 et moins de 80% de la surface du corps: 40-49 % de brûlure de 3ème degré
T26.2	Brûlure provoquant la rupture et la destruction du globe oculaire	T31.75	Brûlures couvrant entre 70 et moins de 80% de la surface du corps: 50-59 % de brûlure de 3ème degré
T26.3	Brûlure d'autres parties de l'œil et de ses annexes	T31.76	Brûlures couvrant entre 70 et moins de 80% de la surface du corps: 60-69 % de brûlure de 3ème degré
T26.4	Brûlure de l'œil et de ses annexes, partie non précisée	T31.77	Brûlures couvrant entre 70 et moins de 80% de la surface du corps: 70-79 % de brûlure de 3ème degré
T26.5	Corrosion de la paupière et de la région périoculaire	T31.80	Brûlures couvrant entre 80 et moins de 90% de la surface du corps: Moins de 10% ou proportion non précisée de brûlure de 3ème degré
T26.6	Corrosion de la cornée et du sac conjonctival	T31.81	Brûlures couvrant entre 80 et moins de 90% de la surface du corps: 10-19 % de brûlure de 3ème degré
T26.7	Corrosion provoquant la rupture et la destruction du globe oculaire	T31.82	Brûlures couvrant entre 80 et moins de 90% de la surface du corps: 20-29 % de brûlure de 3ème degré
T26.8	Corrosion d'autres parties de l'œil et de ses annexes	T31.83	Brûlures couvrant entre 80 et moins de 90% de la surface du corps: 30-39 % de brûlure de 3ème degré
T26.9	Corrosion de l'œil et de ses annexes, partie non précisée		
T27.0	Brûlure du larynx et de la trachée		
T27.1	Brûlure comprenant le larynx et la trachée avec les poumons		
T27.2	Brûlure d'autres parties des voies respiratoires		
T27.3	Brûlure des voies respiratoires, partie non précisée		
T27.4	Corrosion du larynx et de la trachée		
T27.5	Corrosion comprenant le larynx et la trachée avec les poumons		
T27.6	Corrosion d'autres parties des voies respiratoires		
T27.7	Corrosion des voies respiratoires, partie non précisée		
T28.0	Brûlure de la bouche et du pharynx		
T28.1	Brûlure de l'œsophage		
T28.2	Brûlure d'autres parties des voies digestives		
T28.3	Brûlure des organes génito-urinaires internes		
T28.4	Brûlure des organes internes, autres et sans précision		
T28.5	Corrosion de la bouche et du pharynx		
T28.6	Corrosion de l'œsophage		
T28.7	Corrosion d'autres parties des voies digestives		
T28.8	Corrosion des organes génito-urinaires internes		
T28.9	Corrosion des organes internes, autres et sans précision		

T31.84	Brûlures couvrant entre 80 et moins de 90% de la surface du corps: 40-49 % de brûlure de 3ème degré	T32.71	Corrosions couvrant entre 70 et moins de 80% de la surface du corps: 10-19 % de corrosion de 3ème degré
T31.85	Brûlures couvrant entre 80 et moins de 90% de la surface du corps: 50-59 % de brûlure de 3ème degré	T32.72	Corrosions couvrant entre 70 et moins de 80% de la surface du corps: 20-29 % de corrosion de 3ème degré
T31.86	Brûlures couvrant entre 80 et moins de 90% de la surface du corps: 60-69 % de brûlure de 3ème degré	T32.73	Corrosions couvrant entre 70 et moins de 80% de la surface du corps: 30-39 % de corrosion de 3ème degré
T31.87	Brûlures couvrant entre 80 et moins de 90% de la surface du corps: 70-79 % de brûlure de 3ème degré	T32.74	Corrosions couvrant entre 70 et moins de 80% de la surface du corps: 40-49 % de corrosion de 3ème degré
T31.88	Brûlures couvrant entre 80 et moins de 90% de la surface du corps: 80-89 % de brûlure de 3ème degré	T32.75	Corrosions couvrant entre 70 et moins de 80% de la surface du corps: 50-59 % de corrosion de 3ème degré
T31.90	Brûlures couvrant 90 % ou plus de la surface du corps: Moins de 10% ou proportion non précisée de brûlure de 3ème degré	T32.76	Corrosions couvrant entre 70 et moins de 80% de la surface du corps: 60-69 % de corrosion de 3ème degré
T31.91	Brûlures couvrant 90 % ou plus de la surface du corps: 10-19 % de brûlure de 3ème degré	T32.77	Corrosions couvrant entre 70 et moins de 80% de la surface du corps: 70-79 % de corrosion de 3ème degré
T31.92	Brûlures couvrant 90 % ou plus de la surface du corps: 20-29 % de brûlure de 3ème degré	T32.80	Corrosions couvrant entre 80 et moins de 90% de la surface du corps: Moins de 10% ou proportion non précisée de corrosion de 3ème degré
T31.93	Brûlures couvrant 90 % ou plus de la surface du corps: 30-39 % de brûlure de 3ème degré	T32.81	Corrosions couvrant entre 80 et moins de 90% de la surface du corps: 10-19 % de corrosion de 3ème degré
T31.94	Brûlures couvrant 90 % ou plus de la surface du corps: 40-49 % de brûlure de 3ème degré	T32.82	Corrosions couvrant entre 80 et moins de 90% de la surface du corps: 20-29 % de corrosion de 3ème degré
T31.95	Brûlures couvrant 90 % ou plus de la surface du corps: 50-59 % de brûlure de 3ème degré	T32.83	Corrosions couvrant entre 80 et moins de 90% de la surface du corps: 30-39 % de corrosion de 3ème degré
T31.96	Brûlures couvrant 90 % ou plus de la surface du corps: 60-69 % de brûlure de 3ème degré	T32.84	Corrosions couvrant entre 80 et moins de 90% de la surface du corps: 40-49 % de corrosion de 3ème degré
T31.97	Brûlures couvrant 90 % ou plus de la surface du corps: 70-79 % de brûlure de 3ème degré	T32.85	Corrosions couvrant entre 80 et moins de 90% de la surface du corps: 50-59 % de corrosion de 3ème degré
T31.98	Brûlures couvrant 90 % ou plus de la surface du corps: 80-89 % de brûlure de 3ème degré	T32.86	Corrosions couvrant entre 80 et moins de 90% de la surface du corps: 60-69 % de corrosion de 3ème degré
T31.99	Brûlures couvrant 90 % ou plus de la surface du corps: 90 % ou plus de brûlure de 3ème degré	T32.87	Corrosions couvrant entre 80 et moins de 90% de la surface du corps: 70-79 % de corrosion de 3ème degré
T32.22	Corrosions couvrant entre 20 et moins de 30% de la surface du corps: 20-29 % de corrosion de 3ème degré	T32.88	Corrosions couvrant entre 80 et moins de 90% de la surface du corps: 80-89 % de corrosion de 3ème degré
T32.32	Corrosions couvrant entre 30 et moins de 40% de la surface du corps: 20-29 % de corrosion de 3ème degré	T32.90	Lésions corrosives couvrant 90 % ou plus de la surface du corps: Moins de 10% ou proportion non précisée de corrosion de 3ème degré
T32.33	Corrosions couvrant entre 30 et moins de 40% de la surface du corps: 30-39 % de corrosion de 3ème degré	T32.91	Lésions corrosives couvrant 90 % ou plus de la surface du corps: 10-19 % de corrosion de 3ème degré
T32.42	Corrosions couvrant entre 40 et moins de 50% de la surface du corps: 20-29 % de corrosion de 3ème degré	T32.92	Lésions corrosives couvrant 90 % ou plus de la surface du corps: 20-29 % de corrosion de 3ème degré
T32.43	Corrosions couvrant entre 40 et moins de 50% de la surface du corps: 30-39 % de corrosion de 3ème degré	T32.93	Lésions corrosives couvrant 90 % ou plus de la surface du corps: 30-39 % de corrosion de 3ème degré
T32.44	Corrosions couvrant entre 40 et moins de 50% de la surface du corps: 40-49 % de corrosion de 3ème degré	T32.94	Lésions corrosives couvrant 90 % ou plus de la surface du corps: 40-49 % de corrosion de 3ème degré
T32.50	Corrosions couvrant entre 50 et moins de 60% de la surface du corps: Moins de 10% ou proportion non précisée de corrosion de 3ème degré	T32.95	Lésions corrosives couvrant 90 % ou plus de la surface du corps: 50-59 % de corrosion de 3ème degré
T32.51	Corrosions couvrant entre 50 et moins de 60% de la surface du corps: 10-19 % de corrosion de 3ème degré	T32.96	Lésions corrosives couvrant 90 % ou plus de la surface du corps: 60-69 % de corrosion de 3ème degré
T32.52	Corrosions couvrant entre 50 et moins de 60% de la surface du corps: 20-29 % de corrosion de 3ème degré	T32.97	Lésions corrosives couvrant 90 % ou plus de la surface du corps: 70-79 % de corrosion de 3ème degré
T32.53	Corrosions couvrant entre 50 et moins de 60% de la surface du corps: 30-39 % de corrosion de 3ème degré	T32.98	Lésions corrosives couvrant 90 % ou plus de la surface du corps: 80-89 % de corrosion de 3ème degré
T32.54	Corrosions couvrant entre 50 et moins de 60% de la surface du corps: 40-49 % de corrosion de 3ème degré	T32.99	Lésions corrosives couvrant 90 % ou plus de la surface du corps: 90 % ou plus de corrosion de 3ème degré
T32.55	Corrosions couvrant entre 50 et moins de 60% de la surface du corps: 50-59 % de corrosion de 3ème degré	T33.0	Gelure superficielle de la tête
T32.60	Corrosions couvrant entre 60 et moins de 70% de la surface du corps: Moins de 10% ou proportion non précisée de corrosion de 3ème degré	T33.1	Gelure superficielle du cou
T32.61	Corrosions couvrant entre 60 et moins de 70% de la surface du corps: 10-19 % de corrosion de 3ème degré	T33.2	Gelure superficielle du thorax
T32.62	Corrosions couvrant entre 60 et moins de 70% de la surface du corps: 20-29 % de corrosion de 3ème degré	T33.3	Gelure superficielle de la paroi abdominale, des lombes et du bassin
T32.63	Corrosions couvrant entre 60 et moins de 70% de la surface du corps: 30-39 % de corrosion de 3ème degré	T33.4	Gelure superficielle du bras et de l'avant-bras
T32.64	Corrosions couvrant entre 60 et moins de 70% de la surface du corps: 40-49 % de corrosion de 3ème degré	T33.5	Gelure superficielle du poignet et de la main
T32.65	Corrosions couvrant entre 60 et moins de 70% de la surface du corps: 50-59 % de corrosion de 3ème degré	T33.6	Gelure superficielle de la hanche et de la cuisse
T32.66	Corrosions couvrant entre 60 et moins de 70% de la surface du corps: 60-69 % de corrosion de 3ème degré	T33.7	Gelure superficielle du genou et de la jambe
T32.70	Corrosions couvrant entre 70 et moins de 80% de la surface du corps: Moins de 10% ou proportion non précisée de corrosion de 3ème degré	T33.8	Gelure superficielle de la cheville et du pied
		T33.9	Gelure superficielle de localisations autres et non précisées
		T34.0	Gelure de la tête, avec nécrose des tissus
		T34.1	Gelure du cou, avec nécrose des tissus
		T34.2	Gelure du thorax, avec nécrose des tissus
		T34.3	Gelure de la paroi abdominale, des lombes et du bassin, avec nécrose des tissus
		T34.4	Gelure du bras et de l'avant-bras, avec nécrose des tissus
		T34.5	Gelure du poignet et de la main, avec nécrose des tissus

T34.6	Gelure de la hanche et de la cuisse, avec nécrose des tissus	T41.3	Intoxication: Anesthésiques locaux
T34.7	Gelure du genou et de la jambe, avec nécrose des tissus	T41.4	Intoxication: Anesthésique, sans précision
T34.8	Gelure de la cheville et du pied, avec nécrose des tissus	T41.5	Intoxication: Gaz thérapeutiques
T34.9	Gelure de localisations autres et non précisées, avec nécrose des tissus	T42.0	Intoxication: Dérivés de l'hydantoïne
T35.0	Gelure superficielle de parties multiples du corps	T42.1	Intoxication: Iminostilbènes
T35.1	Gelure de parties multiples du corps, avec nécrose des tissus	T42.2	Intoxication: Succinimides et oxazolidine-diones
T35.2	Gelure de la tête et du cou, sans précision	T42.3	Intoxication: Barbituriques
T35.3	Gelure du thorax, de l'abdomen, des lombes et du bassin, sans précision	T42.4	Intoxication: Benzodiazépines
T35.4	Gelure du membre supérieur, sans précision	T42.5	Intoxication: Anti-épileptiques en association, non classés ailleurs
T35.5	Gelure du membre inférieur, sans précision	T42.6	Intoxication: Autres anti-épileptiques, sédatifs et hypnotiques
T35.6	Gelure de parties multiples du corps, sans précision	T42.7	Intoxication: Anti-épileptiques, sédatifs et hypnotiques, sans précision
T35.7	Gelure, sans précision, de localisation non précisée	T42.8	Intoxication: Antiparkinsoniens et autres dépresseurs centraux du tonus musculaire
T36.0	Intoxication: Pénicillines	T43.0	Intoxication: Antidépresseurs tricycliques et tétracycliques
T36.1	Intoxication: Céphalosporines et autres bêtalactamines	T43.1	Intoxication: Antidépresseurs inhibiteurs de la mono-amine-oxydase
T36.2	Intoxication: Groupe du chloramphénicol	T43.2	Intoxication: Antidépresseurs, autres et non précisés
T36.3	Intoxication: Macrolides	T43.3	Intoxication: Psycholeptiques et neuroleptiques dérivés de la phénothiazine
T36.4	Intoxication: Tétracyclines	T43.4	Intoxication: Neuroleptiques de type butyrophénone et thioxanthène
T36.5	Intoxication: Aminosides	T43.5	Intoxication: Psycholeptiques et neuroleptiques, autres et non précisés
T36.6	Intoxication: Rifamycines	T43.6	Intoxication: Psychostimulants présentant un risque d'abus
T36.7	Intoxication: Antibiotiques antifongiques administrés par voie générale	T43.8	Intoxication: Autres médicaments psychotropes, non classés ailleurs
T36.8	Intoxication: Autres antibiotiques systémiques	T43.9	Intoxication: Médicament psychotrope, sans précision
T36.9	Intoxication: Antibiotique systémique, sans précision	T44.0	Intoxication: Anticholinestérasiques
T37.0	Intoxication: Sulfamides	T44.1	Intoxication: Autres parasymphomimétiques [cholinergiques]
T37.1	Intoxication: Antimycobactériens	T44.2	Intoxication: Ganglioplégiques, non classés ailleurs
T37.2	Intoxication: Antipaludiques et médicaments agissant sur d'autres protozoaires du sang	T44.3	Intoxication: Autres agents parasymphomolytiques [anticholinergiques et antimuscariniques] et spasmolytiques, non classés ailleurs
T37.3	Intoxication: Autres antiprotozoaires	T44.4	Intoxication: Agents principalement alpha-symphomimétiques, non classés ailleurs
T37.4	Intoxication: Anthelminthiques	T44.5	Intoxication: Agents principalement bêta-symphomimétiques, non classés ailleurs
T37.5	Intoxication: Antiviraux	T44.6	Intoxication: Alpha-bloquants, non classés ailleurs
T37.8	Intoxication: Autres anti-infectieux et antiparasitaires systémiques précisés	T44.7	Intoxication: Bêta-bloquants, non classés ailleurs
T37.9	Intoxication: Anti-infectieux et anti-parasitaire systémiques, sans précision	T44.8	Intoxication: Agents bloquants neuroaux adrénériques et d'action centrale, non classés ailleurs
T38.0	Intoxication: Glucocorticoïdes et analogues synthétiques	T44.9	Intoxication: Médicaments agissant essentiellement sur le système nerveux autonome, autres et sans précision
T38.1	Intoxication: Hormones thyroïdiennes et leurs dérivés	T45.0	Intoxication: Médicaments antiallergiques et antiémétiques
T38.2	Intoxication: Antithyroïdiens	T45.1	Intoxication: Médicaments antitumoraux et immunosuppresseurs
T38.3	Intoxication: Insuline et hypoglycémiantes oraux [antidiabétiques]	T45.2	Intoxication: Vitamines, non classées ailleurs
T38.4	Intoxication: Contraceptifs oraux	T45.3	Intoxication: Enzymes, non classées ailleurs
T38.5	Intoxication: Autres œstrogènes et progestatifs	T45.4	Intoxication: Fer et ses composés
T38.6	Intoxication: Antigonadotropines, anti-œstrogènes, anti-androgènes, non classés ailleurs	T45.5	Intoxication: Anticoagulants
T38.7	Intoxication: Androgènes et autres anabolisants	T45.6	Intoxication: Médicaments agissant sur la fibrinolyse
T38.8	Intoxication: Hormones et leurs substituts synthétiques, autres et sans précision	T45.7	Intoxication: Antagonistes des anticoagulants, vitamine K et autres coagulants
T38.9	Intoxication: Antagonistes hormonaux, autres et sans précision	T45.8	Intoxication: Autres substances essentiellement systémiques et hématologiques
T39.0	Intoxication: Salicylés	T45.9	Intoxication: Substance essentiellement systémique et hématologique, sans précision
T39.1	Intoxication: Dérivés du 4-aminophénol	T46.0	Intoxication: Glucosides cardiotoniques et médicaments d'action similaire
T39.2	Intoxication: Dérivés pyrazolés	T46.1	Intoxication: Inhibiteurs calciques
T39.3	Intoxication: Autres anti-inflammatoires non stéroïdiens [AINS]	T46.2	Intoxication: Autres antiarythmiques, non classés ailleurs
T39.4	Intoxication: Antirhumatismaux, non classés ailleurs	T46.3	Intoxication: Vasodilatateurs coronariens, non classés ailleurs
T39.8	Intoxication: Autres analgésiques non opioïdes et antipyrétiques, non classés ailleurs	T46.4	Intoxication: Inhibiteurs de l'enzyme de conversion
T39.9	Intoxication: Analgésique non opioïde, antipyrétique et antirhumatismal, sans précision	T46.5	Intoxication: Autres antihypertenseurs, non classés ailleurs
T40.0	Intoxication: Opium	T46.6	Intoxication: Antihyperlipidémiantes et antiartériosclérosants
T40.1	Intoxication: Héroïne	T46.7	Intoxication: Vasodilatateurs périphériques
T40.2	Intoxication: Autres opioïdes	T46.8	Intoxication: Substances antivariquieuses, y compris les agents sclérosants
T40.3	Intoxication: Méthadone	T46.9	Intoxication: Substances agissant essentiellement sur le système cardio-vasculaire, autres et sans précision
T40.4	Intoxication: Autres narcotiques synthétiques	T47.0	Intoxication: Inhibiteurs des récepteurs histaminiques H2
T40.5	Intoxication: Cocaine		
T40.6	Intoxication: Narcotiques, autres et sans précision		
T40.7	Intoxication: Cannabis (dérivés)		
T40.8	Intoxication: Lysergide [LSD]		
T40.9	Intoxication: Psychodysléptiques [hallucinogènes], autres et sans précision		
T41.0	Intoxication: Anesthésiques gazeux		
T41.1	Intoxication: Anesthésiques intraveineux		
T41.2	Intoxication: Anesthésiques généraux, autres et sans précision		

T47.1	Intoxication: Autres antiacides et antisécrétoires gastriques	T53.7	Effet toxique: Autres dérivés halogénés d'hydrocarbures aromatiques
T47.2	Intoxication: Laxatifs stimulants		
T47.3	Intoxication: Laxatifs salins et osmotiques	T53.9	Effet toxique: Dérivé halogéné d'hydrocarbures aliphatiques et aromatiques, sans précision
T47.4	Intoxication: Autres laxatifs		
T47.5	Intoxication: Médicaments facilitant la digestion	T54.0	Effet toxique: Phénol et homologues du phénol
T47.6	Intoxication: Antidiarrhéiques	T54.1	Effet toxique: Autres composés organiques corrosifs
T47.7	Intoxication: Emétiques	T54.2	Effet toxique: Acides corrosifs et substances similaires
T47.8	Intoxication: Autres substances agissant essentiellement sur le tractus gastro-intestinal	T54.3	Effet toxique: Alcalis corrosifs et substances similaires
T47.9	Intoxication: Substance agissant essentiellement sur le tractus gastro-intestinal, sans précision	T54.9	Effet toxique: Substance corrosive, sans précision
T48.0	Intoxication: Ocytociques	T55	Effet toxique de savons et détergents
T48.1	Intoxication: Myorelaxants (muscles striés) [bloquants neuro-musculaires]	T56.0	Effet toxique: Plomb et ses composés
T48.2	Intoxication: Substances agissant essentiellement sur les muscles, autres et sans précision	T56.1	Effet toxique: Mercure et ses composés
T48.3	Intoxication: Antitussifs	T56.2	Effet toxique: Chrome et ses composés
T48.4	Intoxication: Expectorants	T56.3	Effet toxique: Cadmium et ses composés
T48.5	Intoxication: Médicaments contre le coryza [rhume banal]	T56.4	Effet toxique: Cuivre et ses composés
T48.6	Intoxication: Antiasthmatiques, non classés ailleurs	T56.5	Effet toxique: Zinc et ses composés
T48.7	Intoxication: Substances agissant essentiellement sur l'appareil respiratoire, autres et sans précision	T56.6	Effet toxique: Etain et ses composés
T49.0	Intoxication: Médicaments antifongiques, anti-infectieux et anti-inflammatoires à usage topique, non classés ailleurs	T56.7	Effet toxique: Béryllium et ses composés
T49.1	Intoxication: Antiprurigineux	T56.8	Effet toxique: Autres métaux
T49.2	Intoxication: Astringents et détergents locaux	T56.9	Effet toxique: Métal, sans précision
T49.3	Intoxication: Emollients, calmants et protecteurs	T57.0	Effet toxique: Arsenic et ses composés
T49.4	Intoxication: Kératolytiques, kératoplastiques et autres médicaments et préparations capillaires	T57.1	Effet toxique: Phosphore et ses composés
T49.5	Intoxication: Médicaments et préparations ophtalmologiques	T57.2	Effet toxique: Manganèse et ses composés
T49.6	Intoxication: Médicaments et préparations utilisés en oto-rhino-laryngologie	T57.3	Effet toxique: Cyanure d'hydrogène
T49.7	Intoxication: Médicaments dentaires à usage topique	T57.8	Effet toxique: Autres substances non organiques précisées
T49.8	Intoxication: Autres topiques	T57.9	Effet toxique: Substance non organique, sans précision
T49.9	Intoxication: Topique, sans précision	T58	Effet toxique du monoxyde de carbone
T50.0	Intoxication: Minéralocorticoïdes et leurs antagonistes	T59.0	Effet toxique: Oxydes d'azote
T50.1	Intoxication: Diurétiques de l'anse	T59.1	Effet toxique: Dioxyde de soufre
T50.2	Intoxication: Inhibiteurs de l'anhydrase carbonique, benzothiadiazides et autres diurétiques	T59.2	Effet toxique: Formaldéhyde
T50.3	Intoxication: Produits agissant sur l'équilibre électrolytique, calorique et hydrique	T59.3	Effet toxique: Gaz lacrymogène
T50.4	Intoxication: Médicaments agissant sur le métabolisme de l'acide urique	T59.4	Effet toxique: Chlore gazeux
T50.5	Intoxication: Anorexigènes	T59.5	Effet toxique: Fluor (gaz) et fluorure d'hydrogène
T50.6	Intoxication: Antidotes et chélateurs, non classés ailleurs	T59.6	Effet toxique: Sulfure d'hydrogène
T50.7	Intoxication: Analeptiques et antagonistes des opiacés	T59.7	Effet toxique: Dioxyde de carbone
T50.8	Intoxication: Agents de diagnostic	T59.8	Effet toxique: Autres émanations, gaz et fumées précisés
T50.9	Intoxication: Médicaments et substances biologiques, autres et sans précision	T59.9	Effet toxique: Emanation, gaz et fumée, sans précision
T51.0	Effet toxique: Ethanol	T60.0	Effet toxique: Insecticides organo-phosphorés et carbamates
T51.1	Effet toxique: Méthanol	T60.1	Effet toxique: Insecticides halogénés
T51.2	Effet toxique: 2-Propanol	T60.2	Effet toxique: Autres insecticides
T51.3	Effet toxique: Huile de fusel	T60.3	Effet toxique: Herbicides et fongicides
T51.8	Effet toxique: Autres alcools	T60.4	Effet toxique: Rodenticides
T51.9	Effet toxique: Alcool, sans précision	T60.8	Effet toxique: Autres pesticides
T52.0	Effet toxique: Produits dérivés du pétrole	T60.9	Effet toxique: Pesticide, sans précision
T52.1	Effet toxique: Benzène	T63.0	Effet toxique: Venin de serpent
T52.2	Effet toxique: Homologues du benzène	T63.1	Effet toxique: Venin d'autres reptiles
T52.3	Effet toxique: Glycols	T63.2	Effet toxique: Venin de scorpion
T52.4	Effet toxique: Cétones	T63.3	Effet toxique: Venin d'araignée
T52.8	Effet toxique: Autres solvants organiques	T63.4	Effet toxique: Venin d'autres arthropodes
T52.9	Effet toxique: Solvant organique, sans précision	T63.5	Effet toxique d'un contact avec des poissons
T53.0	Effet toxique: Tétrachlorure de carbone	T63.6	Effet toxique d'un contact avec d'autres animaux marins
T53.1	Effet toxique: Chloroforme	T63.8	Effet toxique d'un contact avec d'autres animaux venimeux
T53.2	Effet toxique: Trichloréthylène	T63.9	Effet toxique d'un contact avec un animal venimeux, sans précision
T53.3	Effet toxique: Tétrachloréthylène	T64	Effet toxique de l'aflatoxine et d'autres mycotoxines contaminant des aliments
T53.4	Effet toxique: Dichlorométhane	T65.0	Effet toxique: Cyanures
T53.5	Effet toxique: Chlorofluorocarbures	T65.1	Effet toxique: Strychnine et ses sels
T53.6	Effet toxique: Autres dérivés halogénés d'hydrocarbures aliphatiques	T65.2	Effet toxique: Tabac et nicotine
		T65.3	Effet toxique: Dérivés aminés et nitroaminés du benzène et de ses homologues
		T65.4	Effet toxique: Sulfure de carbone
		T65.5	Effet toxique: Nitroglycérine et autres acides et esters nitriques
		T65.6	Effet toxique: Peintures et teintures, non classées ailleurs
		T65.8	Effet toxique: Effets toxiques d'autres substances précisées
		T65.9	Effet toxique: Effet toxique d'une substance, sans précision
		T67.0	Coup de chaleur et insolation
		T67.1	Syncope due à la chaleur
		T71	Asphyxie
		T73.1	Effets de la soif

T74.1	Séances physiques	T84.9	Complication d'une prothèse, d'un implant et d'une greffe orthopédiques internes, sans précision
T75.4	Effets du courant électrique	T85.0	Complication mécanique d'un shunt ventriculaire intracrânien (communication)
T79.0	Embolie gazeuse (traumatique)	T85.1	Complication mécanique de l'implantation d'un stimulateur électronique du système nerveux
T79.1	Embolie graisseuse (traumatique)	T85.2	Complication mécanique d'une lentille intra-oculaire
T79.6	Ischémie traumatique d'un muscle	T85.3	Complication mécanique d'autres prothèses, implants et greffes oculaires
T79.7	Emphysème sous-cutané d'origine traumatique	T85.4	Complication mécanique d'une prothèse et d'un implant mammaires
T80.0	Embolie gazeuse consécutive à une injection thérapeutique, une perfusion et une transfusion	T85.5	Complication mécanique de prothèses, implants et greffes gastro-intestinaux
T80.3	Réaction d'incompatibilité ABO	T85.6	Complication mécanique d'autres prothèses, implants et greffes internes précisés
T80.4	Réaction d'incompatibilité Rh	T85.7.1	Infection et réaction inflammatoire due à un cathéter de dialyse péritonéale
T81.3	Désunion d'une plaie opératoire, non classée ailleurs	T85.7.2	Infection et réaction inflammatoire dues à des prothèses, implants et greffes internes du système nerveux
T81.5	Corps étranger laissé accidentellement dans une cavité corporelle ou une plaie opératoire à la suite d'un acte à visée diagnostique et thérapeutique	T85.7.8	Infection et réaction inflammatoire due à d'autres prothèses, implants et greffes internes
T81.6	Réaction aiguë à une substance étrangère laissée accidentellement au cours d'un acte à visée diagnostique et thérapeutique	T85.8.1	Autres complications dues à des prothèses, implants et greffes internes du système nerveux
T82.0	Complication mécanique d'une prothèse valvulaire cardiaque	T85.8.2	Fibrose capsulaire du sein due à une prothèse ou un implant mammaire
T82.1	Complication mécanique d'un appareil cardiaque électronique	T85.8.8	Autres complications dues à des prothèses, implants et greffes internes non classées ailleurs
T82.2	Complication mécanique d'un pontage coronarien et d'une greffe valvulaire cardiaque	T85.9	Complication d'une prothèse, d'un implant et d'une greffe internes, sans précision
T82.3	Complication mécanique d'autres greffes vasculaires	T86.10	Détérioration fonctionnelle aiguë d'une greffe de rein
T82.4	Complication mécanique d'un cathéter vasculaire de dialyse	T86.11	Détérioration fonctionnelle chronique d'une greffe de rein
T82.5	Complication mécanique d'autres prothèses et implants cardiaques et vasculaires	T86.12	Reprise retardée de la fonction de la greffe
T82.6	Infection et réaction inflammatoire dues à une prothèse valvulaire cardiaque	T86.19	Trouble fonctionnel, échec et rejet d'une greffe de rein, autre et non précisé
T82.7	Infection et réaction inflammatoire dues à d'autres prothèses, implants et greffes cardiaques et vasculaires	T86.2	Echec et rejet d'une greffe de cœur
T82.8	Autres complications de prothèses, implants et greffes cardiaques et vasculaires	T86.3	Echec et rejet d'une greffe cœur-poumon
T82.9	Complication d'une prothèse, d'un implant et d'une greffe cardiaques et vasculaires, sans précision	T86.40	Détérioration fonctionnelle aiguë d'une greffe de foie
T83.0	Complication mécanique d'une sonde urinaire (à demeure)	T86.41	Détérioration fonctionnelle chronique d'une greffe de foie
T83.1	Complication mécanique d'autres prothèses et implants urinaires	T86.49	Autre trouble fonctionnel, échec et rejet non précisé d'une greffe de foie
T83.2	Complication mécanique d'une greffe d'organe urinaire	T86.50	Troubles circulatoires d'une greffe de peau
T83.4	Complication mécanique d'autres prothèses, implants et greffes de l'appareil génital	T86.51	Nécrose d'une greffe de peau
T83.5	Infection et réaction inflammatoire dues à une prothèse, un implant et une greffe de l'appareil urinaire	T86.52	Rejet/perte d'une greffe de peau
T83.6	Infection et réaction inflammatoire dues à une prothèse, un implant et une greffe de l'appareil génital	T86.59	Autre trouble fonctionnel, échec et rejet non précisé d'une greffe de peau
T83.8	Autres complications de prothèses, implants et greffes de l'appareil génito-urinaire	T86.8.1	Echec et rejet d'autres organes et tissus greffés: Greffe de poumon
T83.9	Complication d'une prothèse, d'un implant et d'une greffe de l'appareil génito-urinaire, sans précision	T86.8.2	Echec et rejet d'autres organes et tissus greffés: Greffe de pancréas
T84.0	Complication mécanique d'une prothèse articulaire interne	T86.8.8	Echec et rejet d'autres organes et tissus greffés: Autres organes ou tissus greffés
T84.1	Complication mécanique d'un appareil de fixation interne d'os d'un membre	T86.9	Echec et rejet d'un organe et d'un tissu greffés non précisés
T84.2	Complication mécanique d'un appareil de fixation interne d'autres os	T88.1	Autres complications consécutives à vaccination, non classées ailleurs
T84.3	Complication mécanique d'autres appareils, implants et greffes des os	T88.3	Hyperthermie maligne due à une anesthésie
T84.4	Complication mécanique d'autres appareils, implants et greffes orthopédiques internes	Z01.80	Examens liés à une prédisposition aux dysrythmies malignes
T84.5	Infection et réaction inflammatoire dues à une prothèse articulaire interne	Z20.6	Sujets en contact avec et exposés au virus de l'immunodéficience humaine [VIH]
T84.6	Infection et réaction inflammatoire dues à un appareil de fixation interne [toute localisation]	Z29.20	Chimiothérapie prophylactique locale
T84.7	Infection et réaction inflammatoire dues à d'autres prothèses, implants et greffes orthopédiques internes	Z29.21	Chimiothérapie prophylactique systémique
T84.8	Autres complications de prothèses, implants et greffes orthopédiques internes	Z29.28	Autres mesures de chimiothérapie prophylactique
		Z90.3	Absence acquise de partie d'estomac

diagnostic P66-2

A08.0	Entérite à rotavirus	B09	Infection virale caractérisée par des lésions cutanéomuqueuses, sans précision
A08.2	Entérite à adénovirus	B99	Maladies infectieuses, autres et non précisées
A41.9	Septicémie, sans précision	E56.8	Carence en autres vitamines
A49.1	Infection à streptocoques, siège non précisé	E71.3	Anomalie du métabolisme des acides gras

E86	Hypovolémie	Q11.1	Autres formes d'anophtalmie
E87.2	Acidose	Q11.2	Microphthalmie
E88.2	Lipomatose, non classée ailleurs	Q11.3	Macrophthalmie
F44.4	Troubles moteurs dissociatifs	Q12.0	Cataracte congénitale
G54.0	Affections du plexus brachial	Q12.1	Luxation congénitale du cristallin
G93.0	Kystes cérébraux	Q12.2	Colobome du cristallin
H05.0	Inflammation aiguë de l'orbite	Q12.3	Aphakie congénitale
H10.4	Conjonctivite chronique	Q12.4	Sphérophakie
I35.0	Sténose (de la valvule) aortique	Q12.8	Autres malformations congénitales du cristallin
I42.1	Myocardiopathie obstructive hypertrophique	Q12.9	Malformation congénitale du cristallin, sans précision
I49.1	Dépolarisation auriculaire prématurée	Q13.0	Colobome de l'iris
I49.3	Dépolarisation ventriculaire prématurée	Q13.1	Absence d'iris
I49.8	Autres arythmies cardiaques précisées	Q13.2	Autres malformations congénitales de l'iris
J20.5	Bronchite aiguë due au virus respiratoire syncytial [VRS]	Q13.3	Opacité congénitale de la cornée
J20.8	Bronchite aiguë due à d'autres micro-organismes précisés	Q13.4	Autres malformations congénitales de la cornée
J22	Infections aiguës des voies respiratoires inférieures, sans précision	Q13.5	Sclérotique bleue
J31.0	Rhinite chronique	Q13.8	Autres malformations congénitales de la chambre antérieure de l'œil
J40	Bronchite, non précisée comme aiguë ou chronique	Q14.0	Malformation congénitale du corps vitré
J93.0	Pneumothorax spontané avec pression positive	Q14.1	Malformation congénitale de la rétine
K52.30	Pancolite indéterminée	Q14.2	Malformation congénitale de la papille optique
K52.31	Colite indéterminée latérale gauche	Q14.3	Malformation congénitale de la choroïde
K52.32	Colite indéterminée du colon rectosigmoïde	Q14.8	Autres malformations congénitales de la chambre postérieure de l'œil
K52.38	Autres colites indéterminées	Q15.8	Autres malformations congénitales précisées de l'œil
K52.8	Autres gastro-entérites et colites non infectieuses précisées	Q16.0	Absence congénitale du pavillon de l'oreille
K60.2	Fissure anale, sans précision	Q16.1	Absence, atrésie et rétrécissement congénitaux du conduit auditif (externe)
L01.1	Impétiginisation d'autres dermatoses	Q16.2	Absence de trompe d'Eustache
L02.2	Abcès cutané, furoncle et anthrax du tronc	Q16.3	Malformation congénitale des osselets
L08.0	Pyodermite	Q16.4	Autres malformations congénitales de l'oreille moyenne
L91.8	Autres affections hypertrophiques de la peau	Q16.5	Malformation congénitale de l'oreille interne
P01.5	Fœtus et nouveau-né affectés par une grossesse multiple	Q16.9	Malformation congénitale de l'oreille avec atteinte de l'audition, sans précision
P01.6	Fœtus et nouveau-né affectés par la mort de la mère	Q17.0	Pavillon surnuméraire
P02.4	Fœtus et nouveau-né affectés par une procidence du cordon ombilical	Q17.3	Autres déformations de l'oreille
P02.7	Fœtus et nouveau-né affectés par une chorio-amnionite	Q18.0	Fissure, fistule et kyste d'origine branchiale
P04.1	Fœtus et nouveau-né affectés par d'autres médicaments absorbés par la mère	Q28.80	Autre anévrisme congénital
P04.4	Fœtus et nouveau-né affectés par toxicomanie de la mère	Q28.81	Autre fistule congénitale de l'appareil circulatoire
P07.2	Immaturité extrême	Q28.88	Autres malformations congénitales précisées de l'appareil circulatoire.
P12.4	Lésion du cuir chevelu liée à une surveillance électronique continue	Q33.1	Lobe pulmonaire surnuméraire
P21.0	Asphyxie obstétricale grave	Q33.5	Tissu ectopique intrapulmonaire
P21.1	Asphyxie obstétricale légère ou modérée	Q33.8	Autres malformations congénitales du poumon
P21.9	Asphyxie obstétricale, sans précision	Q35.1	Fente de la voûte du palais
P22.8	Autres détresses respiratoires du nouveau-né	Q35.3	Fente du voile du palais
P28.3	Apnée primitive du sommeil chez le nouveau-né	Q35.5	Fente de la voûte et du voile du palais
P28.4	Autres apnées du nouveau-né	Q35.7	Fente de la lèvre
P29.1	Arythmie cardiaque néonatale	Q35.9	Fente du palais, sans précision
P38	Omphalite du nouveau-né, avec ou sans hémorragie légère	Q36.0	Fente labiale bilatérale
P39.0	Mastite infectieuse néonatale	Q36.1	Fente labiale médiane
P39.3	Infection néonatale des voies urinaires	Q36.9	Fente labiale unilatérale
P39.4	Infection néonatale de la peau	Q38.6	Autres malformations congénitales de la bouche
P52.4	Hémorragie intracérébrale (non traumatique) du fœtus et du nouveau-né	Q39.5	Dilatation congénitale de l'œsophage
P55.0	Iso-immunisation Rhésus du fœtus et du nouveau-né	Q39.6	Diverticule de l'œsophage
P55.1	Iso-immunisation ABO du fœtus et du nouveau-né	Q39.8	Autres malformations congénitales de l'œsophage
P55.8	Autres maladies hémolytiques du fœtus et du nouveau-né	Q40.0	Sténose hypertrophique congénitale du pylore
P59.0	Ictère néonatal associé à un accouchement avant terme	Q40.1	Hernie hiatale congénitale
P59.8	Ictère néonatal dû à d'autres causes précisées	Q43.40	Duplication de l'intestin grêle
P71.1	Autres hypocalcémies du nouveau-né	Q43.41	Duplication du côlon
P74.0	Acidose métabolique tardive du nouveau-né	Q43.42	Duplication du rectum
P76.0	Syndrome du bouchon méconial	Q43.49	Duplication de l'intestin, non précisée
P78.3	Diarrhée non infectieuse néonatale	Q43.5	Ectopie de l'anus
Q10.0	Ptosis congénital	Q43.6	Fistule congénitale du rectum et de l'anus
Q10.1	Ectropion congénital	Q43.7	Persistance du cloaque
Q10.2	Entropion congénital	Q43.8	Autres malformations congénitales précisées de l'intestin
Q10.3	Autres malformations congénitales des paupières	Q43.9	Malformation congénitale de l'intestin, sans précision
Q10.6	Autres malformations congénitales de l'appareil lacrymal	Q61.0	Kyste congénital unique du rein
Q10.7	Malformation congénitale de l'orbite	Q61.2	Rein polykystique, autosomique dominant
Q11.0	Œil kystique	Q61.3	Rein polykystique, sans précision

Q61.4	Dysplasie rénale	Q98.6	Homme avec chromosomes sexuels de structure anormale
Q61.5	Kyste médullaire du rein	Q98.7	Homme avec mosaïque des chromosomes sexuels
Q61.8	Autres maladies kystiques du rein	Q98.8	Autres anomalies précisées des chromosomes sexuels, phénotype masculin
Q61.9	Maladie kystique du rein, sans précision	Q98.9	Anomalie des chromosomes sexuels, phénotype masculin, sans précision
Q62.0	Hydronéphrose congénitale	Q99.8	Autres anomalies précisées des chromosomes
Q62.1	Atrésie et sténose de l'uretère	R06.80	Événement aigu constituant un risque vital chez le nourrisson
Q62.2	Méga-uretère congénital	R09.2	Arrêt respiratoire
Q62.3	Autres anomalies obstructives du bassinet et de l'uretère	R23.8	Modifications de la peau, autres et non précisées
Q64.4	Malformation de l'ouraque	R26.3	Immobilité
Q64.5	Absence congénitale de la vessie et de l'urètre	R49.0	Dysphonie
Q64.6	Diverticule congénital de la vessie	R57.2	Choc septique
Q64.7	Autres malformations congénitales de la vessie et de l'urètre	R62.8	Autres retards du développement physiologique
Q65.0	Luxation congénitale de la hanche, unilatérale	R65.0	Syndrome de réponse inflammatoire systémique [SRIS] d'origine infectieuse sans complications organiques
Q65.1	Luxation congénitale de la hanche, bilatérale	R65.1	Syndrome de réponse inflammatoire systémique [SIRS] d'origine infectieuse avec complications organiques
Q65.2	Luxation congénitale de la hanche, sans précision	R65.2	Syndrome de réponse inflammatoire systémique [SIRS] d'origine non infectieuse sans complications organiques
Q65.3	Subluxation congénitale de la hanche, unilatérale	R65.3	Syndrome de réponse inflammatoire systémique [SIRS] d'origine non infectieuse avec complications organiques
Q65.4	Subluxation congénitale de la hanche, bilatérale	R65.9	Syndrome de réponse inflammatoire systémique [SIRS] non précisé
Q65.5	Subluxation congénitale de la hanche, sans précision	R94.0	Résultats anormaux d'explorations fonctionnelles du système nerveux central
Q65.6	Hanche instable	R95	Syndrome de la mort subite du nourrisson
Q67.0	Asymétrie faciale	S00.81	Blessure superficielle d'autres parties de la tête: Abrasion
Q67.5	Anomalie morphologique congénitale du rachis	S72.3	Fracture de la diaphyse fémorale
Q68.2	Anomalie morphologique congénitale du genou	T21.24	Brûlure du tronc de degré 2a: Dos [n'importe quelle partie]
Q71.0	Absence congénitale complète d'un (des) membre(s) supérieur(s)	T21.64	Corrosion du tronc de degré 2a: Dos [n'importe quelle partie]
Q71.1	Absence congénitale du bras et de l'avant-bras, main présente	T21.84	Brûlure du tronc degré 2b: Dos [n'importe quelle partie]
Q71.2	Absence congénitale de l'avant-bras et de la main	T21.94	Corrosion du tronc degré 2b: Dos [n'importe quelle partie]
Q71.3	Absence congénitale de la main et de(s) doigt(s)	U55.10	Inscription pour transplantation cardiaque : Sans niveau d'urgence U [Urgency] ou HU [High Urgency]
Q71.4	Raccourcissement longitudinal du radius	U55.11	Inscription pour transplantation cardiaque : Avec niveau d'urgence U [Urgency]
Q71.5	Raccourcissement longitudinal du cubitus	U55.12	Inscription pour transplantation cardiaque : Avec niveau d'urgence HU [High Urgency]
Q71.6	Main en pince de homard	U55.20	Inscription pour transplantation pulmonaire : Sans niveau d'urgence U [Urgency] ou HU [High Urgency]
Q71.9	Raccourcissement du membre supérieur, sans précision	U55.21	Inscription pour transplantation pulmonaire : Avec niveau d'urgence U [Urgency]
Q72.0	Absence congénitale complète d'un (des) membre(s) inférieur(s)	U55.22	Inscription pour transplantation pulmonaire : Avec niveau d'urgence HU [High Urgency]
Q72.1	Absence congénitale de la cuisse et de la jambe, pied présent	U55.30	Inscription pour transplantation cœur-poumons: Sans niveau d'urgence U [Urgency] ou HU [High Urgency]
Q72.2	Absence congénitale de la jambe et du pied	U55.31	Inscription pour transplantation cœur-poumons : Avec niveau d'urgence U [Urgency]
Q72.3	Absence congénitale du pied et d'un (des) orteil(s)	U55.32	Inscription pour transplantation cœur-poumons : Avec niveau d'urgence HU [High Urgency]
Q72.4	Raccourcissement longitudinal du fémur	Z03.0	Mise en observation pour suspicion de tuberculose
Q72.5	Raccourcissement longitudinal du tibia	Z20.1	Sujets en contact avec et exposés à la tuberculose
Q72.6	Raccourcissement longitudinal du péroné	Z73	Difficultés liées à l'orientation de son mode de vie
Q72.7	Pied bifide	Z74.0	Difficultés liées à: dépendance due à une mobilité restreinte
Q72.8	Autres raccourcissements d'un (des) membre(s) inférieur(s)	Z74.1	Difficultés liées à: besoin d'assistance et de soins d'hygiène
Q76.3	Scoliose congénitale due à une malformation osseuse congénitale	Z74.2	Difficultés liées à: besoin d'assistance à domicile, aucun autre membre du foyer n'étant capable d'assurer les soins
Q76.4	Autres malformations congénitales du rachis, non associées à une scoliose	Z74.3	Difficultés liées à: Besoin d'une surveillance permanente
Q82.0	Lymphœdème héréditaire	Z74.8	Autres difficultés liées à une dépendance envers la personne qui donne les soins
Q89.0	Malformations congénitales de la rate	Z74.9	Difficulté liée à une dépendance envers la personne qui donne les soins, sans précision
Q89.3	Situs inversus	Z75.2	Autre période d'attente pour investigation et traitement
Q96.0	Caryotype 45,X	Z75.60	Inscription pour transplantation d'organe sans niveau d'urgence HU (High Urgency): Rein
Q96.1	Caryotype 46,X iso (Xq)	Z75.64	Inscription pour transplantation d'organe sans niveau d'urgence HU (High Urgency): Rein-pancréas
Q96.2	Caryotype 46,X avec chromosome sexuel anormal, sauf iso (Xq)	Z75.65	Inscription pour transplantation d'organe sans niveau d'urgence HU (High Urgency): Pancréas
Q96.3	Mosaïque chromosomique, 45,X/46,XX ou XY	Z75.66	Inscription pour transplantation d'organe sans niveau d'urgence HU (High Urgency): Intestin grêle
Q96.4	Mosaïque chromosomique, 45,X/autre(s) lignée(s) cellulaire(s) avec chromosome sexuel anormal		
Q96.8	Autres formes du syndrome de Turner		
Q96.9	Syndrome de Turner, sans précision		
Q97.0	Caryotype 47,XXX		
Q97.1	Femme avec plus de trois chromosomes X		
Q97.2	Mosaïque chromosomique, lignées avec divers nombres de chromosomes X		
Q97.3	Femme avec un caryotype 46,XY		
Q97.8	Autres anomalies précisées des chromosomes sexuels, phénotype féminin		
Q97.9	Anomalie des chromosomes sexuels, phénotype féminin, sans précision		
Q98.0	Syndrome de Klinefelter, caryotype 47,XXY		
Q98.1	Syndrome de Klinefelter, homme avec plus de deux chromosomes X		
Q98.2	Syndrome de Klinefelter, homme avec caryotype 46,XX		
Q98.3	Autre phénotype masculin avec caryotype 46,XX		
Q98.4	Syndrome de Klinefelter, sans précision		
Q98.5	Caryotype 47,YYY		

Z75.67	Inscription pour transplantation d'organe sans niveau d'urgence HU (High Urgency): Foie [hépatique]	Z75.79	Inscription pour transplantation d'organe au niveau d'urgence HU (High Urgency): Organe non précisé
Z75.68	Inscription pour transplantation d'organe sans niveau d'urgence HU (High Urgency): Autres organes	Z75.8	Autres difficultés liées aux installations médicales et autres soins de santé
Z75.69	Inscription pour transplantation d'organe sans niveau d'urgence HU (High Urgency): Organe non précisé	Z75.9	Difficulté liée aux installations médicales et autres soins de santé, sans précision
Z75.70	Inscription pour transplantation d'organe au niveau d'urgence HU (High Urgency): Rein	Z76.0	Renouvellement d'une ordonnance
Z75.74	Inscription pour transplantation d'organe au niveau d'urgence HU (High Urgency): Rein-pancréas	Z76.1	Surveillance médicale et soins médicaux des enfants trouvés
Z75.75	Inscription pour transplantation d'organe au niveau d'urgence HU (High Urgency): Pancréas	Z76.2	Surveillance médicale et soins médicaux d'autres nourrissons et enfants en bonne santé
Z75.76	Inscription pour transplantation d'organe au niveau d'urgence HU (High Urgency): Intestin grêle	Z76.4	Autres pensionnaires d'établissements de soins
Z75.77	Inscription pour transplantation d'organe au niveau d'urgence HU (High Urgency): Foie [hépatique]	Z76.8	Sujet ayant recours aux services de santé dans d'autres circonstances précisées
Z75.78	Inscription pour transplantation d'organe au niveau d'urgence HU (High Urgency): Autres organes	Z83.3	Antécédents familiaux de diabète sucré

diagnostic P66-3

Z38.3	Jumeaux, nés à l'hôpital	Z38.6	Autres naissances multiples, enfants nés à l'hôpital
Z38.4	Jumeaux, nés hors d'un hôpital	Z38.7	Autres naissances multiples, enfants nés hors d'un hôpital
Z38.5	Jumeaux, lieu de naissance non précisé	Z38.8	Autre naissances multiples, lieu de naissance non précisé

procédure P66-4

25.92↔	Frénectomie de la langue	53.13↔	Réparation de hernie inguinale bilatérale, une directe, une indirecte
53.00↔	Réparation de hernie inguinale, unilatérale, SAP	53.14↔	Réparation de hernie inguinale directe bilatérale avec implant (filet, prothèse)
53.01↔	Réparation de hernie inguinale directe, unilatérale	53.15↔	Réparation de hernie inguinale indirecte, bilatérale avec implant (filet, prothèse)
53.02↔	Réparation de hernie inguinale indirecte, unilatérale	53.16↔	Réparation de hernie inguinale bilatérale, une directe, l'autre indirecte, avec implant (filet, prothèse)
53.03↔	Réparation de hernie inguinale directe avec implant (filet, prothèse)	53.17↔	Réparation de hernie inguinale bilatérale avec implant (filet, prothèse), SAP
53.04↔	Réparation de hernie inguinale indirecte avec implant (filet, prothèse)	64.0↔	Circoncision
53.05↔	Réparation de hernie inguinale avec implant, SAP		
53.10↔	Réparation de hernie inguinale, bilatérale, SAP		
53.11↔	Réparation de hernie inguinale directe, bilatérale		
53.12↔	Réparation de hernie inguinale indirecte, bilatérale		

procédure P66-5

93.90.00‡↔	Ventilation assistée en pression positive continue (NIV non-invasive ventilation), SAP	93.90.21‡↔	BiPAP, instauration
93.90.09‡↔	Ventilation assistée en pression positive continue (NIV non-invasive ventilation), autre	93.90.22‡↔	Vérification ou optimisation d'une thérapie BiPAP instaurée précédemment
93.90.10‡↔	CPAP, SAP	93.90.29‡↔	BiPAP, autre
93.90.11‡↔	CPAP, instauration	96.a1.00‡↔	Ventilation mécanique du nouveau-né et du nourrisson, SAP
93.90.12‡↔	Vérification ou optimisation d'une thérapie CPAP instaurée précédemment	96.a1.10‡↔	Ventilation mécanique par pression positive continue (CPAP) chez le nouveau-né (âge 0 à 28 jours)
93.90.19‡↔	CPAP, autre	96.a1.11‡↔	Ventilation mécanique par pression positive continue (CPAP) chez le nourrisson (âge 29 à 365 jours)
93.90.20‡↔	BiPAP, SAP	96.a1.99‡↔	Ventilation mécanique du nouveau-né et du nourrisson, autre

procédure P66-6

00.11‡↔	Perfusion de drotrecogin alpha activé	99.04.1b‡↔	Transfusion de globules rouges concentrés, 81 UT à 90 UT
00.17‡↔	Perfusion d'agent vasopresseur	99.04.1c‡↔	Transfusion de globules rouges concentrés, 91 UT à 100 UT
96.35‡↔	Gavage gastrique	99.04.1d‡↔	Transfusion de globules rouges concentrés, 101 UT à 115 UT
96.6‡↔	Perfusion intestinale de substances nutritives concentrées	99.04.1e‡↔	Transfusion de globules rouges concentrés, 116 UT à 130 UT
99.01‡↔	Echange de transfusion	99.04.1f‡↔	Transfusion de globules rouges concentrés, 131 UT à 145 UT
99.04.00‡↔	Transfusion de globules rouges concentrés, SAP	99.04.1g‡↔	Transfusion de globules rouges concentrés, 146 UT à 160 UT
99.04.10‡↔	Transfusion de globules rouges concentrés, 1 à 5 UT	99.04.1h‡↔	Transfusion de globules rouges concentrés, 161 UT à 175 UT
99.04.11‡↔	Transfusion de globules rouges concentrés, 6 à 10 UT	99.04.1i‡↔	Transfusion de globules rouges concentrés, 176 UT à 190 UT
99.04.12‡↔	Transfusion de globules rouges concentrés, 11 à 15 UT	99.04.1j‡↔	Transfusion de globules rouges concentrés, 191 UT à 205 UT
99.04.14‡↔	Transfusion de globules rouges concentrés, 16 UT à 20 UT	99.04.1k‡↔	Transfusion de globules rouges concentrés, 206 UT à 220 UT
99.04.15‡↔	Transfusion de globules rouges concentrés, 21 UT à 30 UT	99.04.1l‡↔	Transfusion de globules rouges concentrés, 221 UT à 235 UT
99.04.16‡↔	Transfusion de globules rouges concentrés, 31 UT à 40 UT	99.04.1m‡↔	Transfusion de globules rouges concentrés, 236 UT à 250 UT
99.04.17‡↔	Transfusion de globules rouges concentrés, 41 UT à 50 UT		
99.04.18‡↔	Transfusion de globules rouges concentrés, 51 UT à 60 UT	99.04.1n‡↔	Transfusion de globules rouges concentrés, 251 UT à 265 UT
99.04.19‡↔	Transfusion de globules rouges concentrés, 61 UT à 70 UT	99.04.1o‡↔	Transfusion de globules rouges concentrés, 266 UT à 280 UT
99.04.1a‡↔	Transfusion de globules rouges concentrés, 71 UT à 80 UT	99.04.1p‡↔	Transfusion de globules rouges concentrés, 281 UT et plus

99.04.99†↔	Transfusion de globules rouges concentrés, autre	99.05.2m†↔	Transfusion de concentrés de plaquettes du patient, 64 à 66 concentrés
99.05.11†↔	Transfusion de concentrés de plaquettes, 4 à 5 concentrés	↔	
99.05.12†↔	Transfusion de concentrés de plaquettes, 6 à 8 concentrés	99.05.2n†↔	Transfusion de concentrés de plaquettes du patient, 67 à 69 concentrés
99.05.13†↔	Transfusion de concentrés de plaquettes, 9 à 12 concentrés		
99.05.14†↔	Transfusion de concentrés de plaquettes, 13 à 15 concentrés	99.05.2o†↔	Transfusion de concentrés de plaquettes du patient, 70 concentrés et plus
99.05.16†↔	Transfusion de concentrés de plaquettes, 16 à 18 concentrés	99.05.30†↔	Transfusion de concentrés de plaquettes d'aphérese, 1 concentré
99.05.17†↔	Transfusion de concentrés de plaquettes, 19 à 21 concentrés	99.05.32†↔	Transfusion de concentrés de plaquettes d'aphérese, 2 concentrés
99.05.18†↔	Transfusion de concentrés de plaquettes, 22 à 24 concentrés	99.05.33†↔	Transfusion de concentrés de plaquettes d'aphérese, 3 concentrés
99.05.19†↔	Transfusion de concentrés de plaquettes, 25 à 27 concentrés	99.05.34†↔	Transfusion de concentrés de plaquettes d'aphérese, 4 concentrés
99.05.1a†↔	Transfusion de concentrés de plaquettes, 28 à 30 concentrés	99.05.35†↔	Transfusion de concentrés de plaquettes d'aphérese, 5 concentrés
99.05.1b†↔	Transfusion de concentrés de plaquettes, 31 à 36 concentrés	99.05.36†↔	Transfusion de concentrés de plaquettes d'aphérese, 6 à 8 concentrés
99.05.1c†↔	Transfusion de concentrés de plaquettes, 37 à 42 concentrés	99.05.37†↔	Transfusion de concentrés de plaquettes d'aphérese, 9 à 12 concentrés
99.05.1d†↔	Transfusion de concentrés de plaquettes, 43 à 48 concentrés	99.05.38†↔	Transfusion de concentrés de plaquettes d'aphérese, 13 à 15 concentrés
99.05.1e†↔	Transfusion de concentrés de plaquettes, 49 à 54 concentrés	99.05.39†↔	Transfusion de concentrés de plaquettes d'aphérese, 16 à 18 concentrés
99.05.1f†↔	Transfusion de concentrés de plaquettes, 55 à 60 concentrés		
99.05.1g†↔	Transfusion de concentrés de plaquettes, 61 à 66 concentrés	99.05.3a†↔	Transfusion de concentrés de plaquettes d'aphérese, 19 à 21 concentrés
99.05.1h†↔	Transfusion de concentrés de plaquettes, 67 à 72 concentrés	99.05.3b†↔	Transfusion de concentrés de plaquettes d'aphérese, 22 à 24 concentrés
99.05.1i†↔	Transfusion de concentrés de plaquettes, 73 à 78 concentrés	99.05.3c†↔	Transfusion de concentrés de plaquettes d'aphérese, 25 à 27 concentrés
99.05.1j†↔	Transfusion de concentrés de plaquettes, 79 à 84 concentrés	99.05.3d†↔	Transfusion de concentrés de plaquettes d'aphérese, 28 à 30 concentrés
99.05.1k†↔	Transfusion de concentrés de plaquettes, 85 à 90 concentrés	99.05.3e†↔	Transfusion de concentrés de plaquettes d'aphérese, 31 à 36 concentrés
99.05.1l†↔	Transfusion de concentrés de plaquettes, 91 à 96 concentrés	99.05.3f†↔	Transfusion de concentrés de plaquettes d'aphérese, 37 à 42 concentrés
99.05.1m†↔	Transfusion de concentrés de plaquettes, 97 à 102 concentrés	99.05.3g†↔	Transfusion de concentrés de plaquettes d'aphérese, 43 à 48 concentrés
↔		99.05.3h†↔	Transfusion de concentrés de plaquettes d'aphérese, 49 à 54 concentrés
99.05.1n†↔	Transfusion de concentrés de plaquettes, 103 à 108 concentrés	99.05.3i†↔	Transfusion de concentrés de plaquettes d'aphérese, 55 à 60 concentrés
99.05.1o†↔	Transfusion de concentrés de plaquettes, 109 à 114 concentrés	99.05.3j†↔	Transfusion de concentrés de plaquettes d'aphérese, 61 à 66 concentrés
99.05.1p†↔	Transfusion de concentrés de plaquettes, 115 à 120 concentrés	99.05.3k†↔	Transfusion de concentrés de plaquettes d'aphérese, 67 à 82 concentrés
99.05.1q†↔	Transfusion de concentrés de plaquettes, 121 à 126 concentrés	99.05.3l†↔	Transfusion de concentrés de plaquettes d'aphérese, 83 à 88 concentrés
99.05.1r†↔	Transfusion de concentrés de plaquettes, 127 concentrés et plus	99.05.3m†↔	Transfusion de concentrés de plaquettes d'aphérese, 89 à 94 concentrés
99.05.20†↔	Transfusion de concentrés de plaquettes du patient, SAP	↔	
99.05.21†↔	Transfusion de concentrés de plaquettes du patient, 1 à 3 concentrés	99.05.3n†↔	Transfusion de concentrés de plaquettes d'aphérese, 95 à 100 concentrés
99.05.22†↔	Transfusion de concentrés de plaquettes du patient, 4 à 5 concentrés	99.05.3o†↔	Transfusion de concentrés de plaquettes d'aphérese, 101 à 106 concentrés
99.05.23†↔	Transfusion de concentrés de plaquettes du patient, 6 à 8 concentrés	99.05.3p†↔	Transfusion de concentrés de plaquettes d'aphérese, 107 à 112 concentrés
99.05.24†↔	Transfusion de concentrés de plaquettes du patient, 9 à 12 concentrés	99.05.3q†↔	Transfusion de concentrés de plaquettes d'aphérese, 113 à 118 concentrés
99.05.25†↔	Transfusion de concentrés de plaquettes du patient, 13 à 15 concentrés	99.05.3r†↔	Transfusion de concentrés de plaquettes d'aphérese, 119 concentrés et plus
99.05.26†↔	Transfusion de concentrés de plaquettes du patient, 16 à 18 concentrés	99.07.00†↔	Transfusion d'autre sérum, SAP
99.05.27†↔	Transfusion de concentrés de plaquettes du patient, 19 à 21 concentrés	99.07.10†↔	Transfusion de plasma, 1 à 5 UT
99.05.28†↔	Transfusion de concentrés de plaquettes du patient, 22 à 24 concentrés	99.07.12†↔	Transfusion de plasma, 6 UT à 10 UT
99.05.29†↔	Transfusion de concentrés de plaquettes du patient, 25 à 27 concentrés	99.07.13†↔	Transfusion de plasma, 11 UT à 15 UT
99.05.2a†↔	Transfusion de concentrés de plaquettes du patient, 28 à 30 concentrés	99.07.14†↔	Transfusion de plasma, 16 UT à 20 UT
99.05.2b†↔	Transfusion de concentrés de plaquettes du patient, 31 à 33 concentrés	99.07.15†↔	Transfusion de plasma, 21 UT à 30 UT
99.05.2c†↔	Transfusion de concentrés de plaquettes du patient, 34 à 36 concentrés	99.07.19†↔	Transfusion de plasma, 31 UT et plus
99.05.2d†↔	Transfusion de concentrés de plaquettes du patient, 37 à 39 concentrés	99.07.99†↔	Transfusion d'autre sérum, autre
99.05.2e†↔	Transfusion de concentrés de plaquettes du patient, 40 à 42 concentrés	99.08†↔	Injection de substitut du sang
99.05.2f†↔	Transfusion de concentrés de plaquettes du patient, 43 à 45 concentrés	99.09.00†↔	Transfusion de lymphocytes d'un donneur
99.05.2g†↔	Transfusion de concentrés de plaquettes du patient, 46 à 48 concentrés	99.09.10†↔	Transfusion de granulocytes, 1 à 5 concentrés
99.05.2h†↔	Transfusion de concentrés de plaquettes du patient, 49 à 51 concentrés	99.09.12†↔	Transfusion de granulocytes, 6 à 1 concentrés
99.05.2i†↔	Transfusion de concentrés de plaquettes du patient, 52 à 54 concentrés		
99.05.2j†↔	Transfusion de concentrés de plaquettes du patient, 55 à 57 concentrés		
99.05.2k†↔	Transfusion de concentrés de plaquettes du patient, 58 à 60 concentrés		
99.05.2l†↔	Transfusion de concentrés de plaquettes du patient, 61 à 63 concentrés		

99.09.13†↔ Transfusion de granulocytes, 11 à 15 concentrés
 99.09.14†↔ Transfusion de granulocytes, 16 à 20 concentrés
 99.09.15†↔ Transfusion de granulocytes, 21 concentrés et plus
 99.09.20†↔ Transfusion de lymphocytes d'un donneur, de source tierce
 99.09.21†↔ Transfusion de lymphocytes, 1 à 5 concentrés

99.09.22†↔ Transfusion de lymphocytes, 6 concentrés et plus
 99.09.30†↔ Transfusion de leucocytes cultivés ex vivo
 99.15†↔ Perfusion parentérale de substances nutritives concentrées
 99.18†↔ Injection ou perfusion d'électrolytes
 99.83†↔ Autre photothérapie

procédure P66-7

00.11†↔ Perfusion de drotrecogin alpha activé
 00.17†↔ Perfusion d'agent vasopresseur
 53.00↔ Réparation de hernie inguinale, unilatérale, SAP
 53.01↔ Réparation de hernie inguinale directe, unilatérale
 53.02↔ Réparation de hernie inguinale indirecte, unilatérale
 53.03↔ Réparation de hernie inguinale directe avec implant (filet, prothèse)
 53.04↔ Réparation de hernie inguinale indirecte avec implant (filet, prothèse)
 53.05↔ Réparation de hernie inguinale avec implant, SAP
 53.10↔ Réparation de hernie inguinale, bilatérale, SAP
 53.11↔ Réparation de hernie inguinale directe, bilatérale
 53.12↔ Réparation de hernie inguinale indirecte, bilatérale
 53.13↔ Réparation de hernie inguinale bilatérale, une directe, une indirecte
 53.14↔ Réparation de hernie inguinale directe bilatérale avec implant (filet, prothèse)
 53.15↔ Réparation de hernie inguinale indirecte, bilatérale avec implant (filet, prothèse)
 53.16↔ Réparation de hernie inguinale bilatérale, une directe, l'autre indirecte, avec implant (filet, prothèse)
 53.17↔ Réparation de hernie inguinale bilatérale avec implant (filet, prothèse), SAP
 96.35†↔ Gavage gastrique
 96.6†↔ Perfusion intestinale de substances nutritives concentrées
 99.01†↔ Echange de transfusion
 99.04.00†↔ Transfusion de globules rouges concentrés, SAP
 99.04.10†↔ Transfusion de globules rouges concentrés, 1 à 5 UT
 99.04.11†↔ Transfusion de globules rouges concentrés, 6 à 10 UT
 99.04.12†↔ Transfusion de globules rouges concentrés, 11 à 15 UT
 99.04.14†↔ Transfusion de globules rouges concentrés, 16 UT à 20 UT
 99.04.15†↔ Transfusion de globules rouges concentrés, 21 UT à 30 UT
 99.04.16†↔ Transfusion de globules rouges concentrés, 31 UT à 40 UT
 99.04.17†↔ Transfusion de globules rouges concentrés, 41 UT à 50 UT
 99.04.18†↔ Transfusion de globules rouges concentrés, 51 UT à 60 UT
 99.04.19†↔ Transfusion de globules rouges concentrés, 61 UT à 70 UT
 99.04.1a†↔ Transfusion de globules rouges concentrés, 71 UT à 80 UT
 99.04.1b†↔ Transfusion de globules rouges concentrés, 81 UT à 90 UT
 99.04.1c†↔ Transfusion de globules rouges concentrés, 91 UT à 100 UT
 99.04.1d†↔ Transfusion de globules rouges concentrés, 101 UT à 115 UT
 99.04.1e†↔ Transfusion de globules rouges concentrés, 116 UT à 130 UT
 99.04.1f†↔ Transfusion de globules rouges concentrés, 131 UT à 145 UT
 99.04.1g†↔ Transfusion de globules rouges concentrés, 146 UT à 160 UT
 99.04.1h†↔ Transfusion de globules rouges concentrés, 161 UT à 175 UT
 99.04.1i†↔ Transfusion de globules rouges concentrés, 176 UT à 190 UT
 99.04.1j†↔ Transfusion de globules rouges concentrés, 191 UT à 205 UT
 99.04.1k†↔ Transfusion de globules rouges concentrés, 206 UT à 220 UT
 99.04.1l†↔ Transfusion de globules rouges concentrés, 221 UT à 235 UT
 99.04.1m†↔ Transfusion de globules rouges concentrés, 236 UT à 250 UT
 ↔
 99.04.1n†↔ Transfusion de globules rouges concentrés, 251 UT à 265 UT
 99.04.1o†↔ Transfusion de globules rouges concentrés, 266 UT à 280 UT
 99.04.1p†↔ Transfusion de globules rouges concentrés, 281 UT et plus
 99.04.99†↔ Transfusion de globules rouges concentrés, autre
 99.05.11†↔ Transfusion de concentrés de plaquettes, 4 à 5 concentrés
 99.05.12†↔ Transfusion de concentrés de plaquettes, 6 à 8 concentrés
 99.05.13†↔ Transfusion de concentrés de plaquettes, 9 à 12 concentrés
 99.05.14†↔ Transfusion de concentrés de plaquettes, 13 à 15 concentrés
 99.05.16†↔ Transfusion de concentrés de plaquettes, 16 à 18 concentrés
 99.05.17†↔ Transfusion de concentrés de plaquettes, 19 à 21 concentrés
 99.05.18†↔ Transfusion de concentrés de plaquettes, 22 à 24 concentrés
 99.05.19†↔ Transfusion de concentrés de plaquettes, 25 à 27 concentrés
 99.05.1a†↔ Transfusion de concentrés de plaquettes, 28 à 30 concentrés

99.05.1b†↔ Transfusion de concentrés de plaquettes, 31 à 36 concentrés
 99.05.1c†↔ Transfusion de concentrés de plaquettes, 37 à 42 concentrés
 99.05.1d†↔ Transfusion de concentrés de plaquettes, 43 à 48 concentrés
 99.05.1e†↔ Transfusion de concentrés de plaquettes, 49 à 54 concentrés
 99.05.1f†↔ Transfusion de concentrés de plaquettes, 55 à 60 concentrés
 99.05.1g†↔ Transfusion de concentrés de plaquettes, 61 à 66 concentrés
 99.05.1h†↔ Transfusion de concentrés de plaquettes, 67 à 72 concentrés
 99.05.1i†↔ Transfusion de concentrés de plaquettes, 73 à 78 concentrés
 99.05.1j†↔ Transfusion de concentrés de plaquettes, 79 à 84 concentrés
 99.05.1k†↔ Transfusion de concentrés de plaquettes, 85 à 90 concentrés
 99.05.1l†↔ Transfusion de concentrés de plaquettes, 91 à 96 concentrés
 99.05.1m†↔ Transfusion de concentrés de plaquettes, 97 à 102 concentrés
 ↔
 99.05.1n†↔ Transfusion de concentrés de plaquettes, 103 à 108 concentrés
 99.05.1o†↔ Transfusion de concentrés de plaquettes, 109 à 114 concentrés
 99.05.1p†↔ Transfusion de concentrés de plaquettes, 115 à 120 concentrés
 99.05.1q†↔ Transfusion de concentrés de plaquettes, 121 à 126 concentrés
 99.05.1r†↔ Transfusion de concentrés de plaquettes, 127 concentrés et plus
 99.05.20†↔ Transfusion de concentrés de plaquettes du patient, SAP
 99.05.21†↔ Transfusion de concentrés de plaquettes du patient, 1 à 3 concentrés
 99.05.22†↔ Transfusion de concentrés de plaquettes du patient, 4 à 5 concentrés
 99.05.23†↔ Transfusion de concentrés de plaquettes du patient, 6 à 8 concentrés
 99.05.24†↔ Transfusion de concentrés de plaquettes du patient, 9 à 12 concentrés
 99.05.25†↔ Transfusion de concentrés de plaquettes du patient, 13 à 15 concentrés
 99.05.26†↔ Transfusion de concentrés de plaquettes du patient, 16 à 18 concentrés
 99.05.27†↔ Transfusion de concentrés de plaquettes du patient, 19 à 21 concentrés
 99.05.28†↔ Transfusion de concentrés de plaquettes du patient, 22 à 24 concentrés
 99.05.29†↔ Transfusion de concentrés de plaquettes du patient, 25 à 27 concentrés
 99.05.2a†↔ Transfusion de concentrés de plaquettes du patient, 28 à 30 concentrés
 99.05.2b†↔ Transfusion de concentrés de plaquettes du patient, 31 à 33 concentrés
 99.05.2c†↔ Transfusion de concentrés de plaquettes du patient, 34 à 36 concentrés
 99.05.2d†↔ Transfusion de concentrés de plaquettes du patient, 37 à 39 concentrés
 99.05.2e†↔ Transfusion de concentrés de plaquettes du patient, 40 à 42 concentrés
 99.05.2f†↔ Transfusion de concentrés de plaquettes du patient, 43 à 45 concentrés
 99.05.2g†↔ Transfusion de concentrés de plaquettes du patient, 46 à 48 concentrés
 99.05.2h†↔ Transfusion de concentrés de plaquettes du patient, 49 à 51 concentrés
 99.05.2i†↔ Transfusion de concentrés de plaquettes du patient, 52 à 54 concentrés
 99.05.2j†↔ Transfusion de concentrés de plaquettes du patient, 55 à 57 concentrés
 99.05.2k†↔ Transfusion de concentrés de plaquettes du patient, 58 à 60 concentrés
 99.05.2l†↔ Transfusion de concentrés de plaquettes du patient, 61 à 63 concentrés
 99.05.2m†↔ Transfusion de concentrés de plaquettes du patient, 64 à 66 concentrés
 ↔

99.05.2n†↔	Transfusion de concentrés de plaquettes du patient, 67 à 69 concentrés	99.05.3k†↔	Transfusion de concentrés de plaquettes d'aphérèse, 67 à 82 concentrés
99.05.2o†↔	Transfusion de concentrés de plaquettes du patient, 70 concentrés et plus	99.05.3l†↔	Transfusion de concentrés de plaquettes d'aphérèse, 83 à 88 concentrés
99.05.30†↔	Transfusion de concentrés de plaquettes d'aphérèse, 1 concentré	99.05.3m†↔	Transfusion de concentrés de plaquettes d'aphérèse, 89 à 94 concentrés
99.05.32†↔	Transfusion de concentrés de plaquettes d'aphérèse, 2 concentrés	99.05.3n†↔	Transfusion de concentrés de plaquettes d'aphérèse, 95 à 100 concentrés
99.05.33†↔	Transfusion de concentrés de plaquettes d'aphérèse, 3 concentrés	99.05.3o†↔	Transfusion de concentrés de plaquettes d'aphérèse, 101 à 106 concentrés
99.05.34†↔	Transfusion de concentrés de plaquettes d'aphérèse, 4 concentrés	99.05.3p†↔	Transfusion de concentrés de plaquettes d'aphérèse, 107 à 112 concentrés
99.05.35†↔	Transfusion de concentrés de plaquettes d'aphérèse, 5 concentrés	99.05.3q†↔	Transfusion de concentrés de plaquettes d'aphérèse, 113 à 118 concentrés
99.05.36†↔	Transfusion de concentrés de plaquettes d'aphérèse, 6 à 8 concentrés	99.05.3r†↔	Transfusion de concentrés de plaquettes d'aphérèse, 119 concentrés et plus
99.05.37†↔	Transfusion de concentrés de plaquettes d'aphérèse, 9 à 12 concentrés	99.07.00†↔	Transfusion d'autre sérum, SAP
99.05.38†↔	Transfusion de concentrés de plaquettes d'aphérèse, 13 à 15 concentrés	99.07.10†↔	Transfusion de plasma, 1 à 5 UT
99.05.39†↔	Transfusion de concentrés de plaquettes d'aphérèse, 16 à 18 concentrés	99.07.12†↔	Transfusion de plasma, 6 UT à 10 UT
99.05.3a†↔	Transfusion de concentrés de plaquettes d'aphérèse, 19 à 21 concentrés	99.07.13†↔	Transfusion de plasma, 11 UT à 15 UT
99.05.3b†↔	Transfusion de concentrés de plaquettes d'aphérèse, 22 à 24 concentrés	99.07.14†↔	Transfusion de plasma, 16 UT à 20 UT
99.05.3c†↔	Transfusion de concentrés de plaquettes d'aphérèse, 25 à 27 concentrés	99.07.15†↔	Transfusion de plasma, 21 UT à 30 UT
99.05.3d†↔	Transfusion de concentrés de plaquettes d'aphérèse, 28 à 30 concentrés	99.07.19†↔	Transfusion de plasma, 31 UT et plus
99.05.3e†↔	Transfusion de concentrés de plaquettes d'aphérèse, 31 à 36 concentrés	99.07.99†↔	Transfusion d'autre sérum, autre
99.05.3f†↔	Transfusion de concentrés de plaquettes d'aphérèse, 37 à 42 concentrés	99.08†↔	Injection de substitut du sang
99.05.3g†↔	Transfusion de concentrés de plaquettes d'aphérèse, 43 à 48 concentrés	99.09.00†↔	Transfusion de lymphocytes d'un donneur
99.05.3h†↔	Transfusion de concentrés de plaquettes d'aphérèse, 49 à 54 concentrés	99.09.10†↔	Transfusion de granulocytes, 1 à 5 concentrés
99.05.3i†↔	Transfusion de concentrés de plaquettes d'aphérèse, 55 à 60 concentrés	99.09.12†↔	Transfusion de granulocytes, 6 à 1 concentrés
99.05.3j†↔	Transfusion de concentrés de plaquettes d'aphérèse, 61 à 66 concentrés	99.09.13†↔	Transfusion de granulocytes, 11 à 15 concentrés
		99.09.14†↔	Transfusion de granulocytes, 16 à 20 concentrés
		99.09.15†↔	Transfusion de granulocytes, 21 concentrés et plus
		99.09.20†↔	Transfusion de lymphocytes d'un donneur, de source tierce
		99.09.21†↔	Transfusion de lymphocytes, 1 à 5 concentrés
		99.09.22†↔	Transfusion de lymphocytes, 6 concentrés et plus
		99.09.30†↔	Transfusion de leucocytes cultivés ex vivo
		99.15†↔	Perfusion parentérale de substances nutritives concentrées
		99.18†↔	Injection ou perfusion d'électrolytes
		99.83†↔	Autre photothérapie

DRG P67**Nouveau-né, poids à l'admission > 2499 g sans procédure opératoire significative, sans ventilation artificielle > 95 heures**

Poids à l'admission > 2499 g

DRG P67A**Nouveau-né, poids à l'admission > 2499 g sans procédure opératoire significative, sans ventilation artificielle > 95 heures, avec plusieurs problèmes sévères**

(Procédure dans le tableau P67-3 ou Durée de la ventilation artificielle > 24 heures ou Problème grave chez le nouveau-né) et Plusieurs problèmes graves chez le nouveau-né

DRG P67B**Nouveau-né, poids à l'admission > 2499 g sans procédure opératoire significative, sans ventilation artificielle > 95 heures, avec problème grave ou avec autre problème, plus d'un jour d'hospitalisation ou avec procédure opératoire non significative, avec diagnostic de complication**

Procédure dans le tableau P67-3 ou Durée de la ventilation artificielle > 24 heures ou Problème grave chez le nouveau-né ou ((au moins un(e) procédure dans le tableau P67-4 ou diagnostic dans le tableau P67-1) et Durée de séjour > 1 jour ou procédure dans le tableau P67-5) et diagnostic dans le tableau P67-2

DRG P67C**Nouveau-né, poids à l'admission > 2499 g sans procédure opératoire significative, sans ventilation artificielle > 95 heures, avec autre problème, plus d'un jour d'hospitalisation ou avec procédure opératoire non significative, sans diagnostic de complication**

(Au moins un(e) procédure dans le tableau P67-4 ou diagnostic dans le tableau P67-1) et Durée de séjour > 1 jour ou procédure dans le tableau P67-5

DRG P67D

Nouveau-né, poids à l'admission > 2499 g sans procédure opératoire, sans ventilation artificielle > 95 heures, sans problème grave, sans autre problème ou un jour d'hospitalisation**diagnostic P67-1**

A08.0	Entérite à rotavirus	P55.1	Iso-immunisation ABO du fœtus et du nouveau-né
A08.2	Entérite à adénovirus	P55.8	Autres maladies hémolytiques du fœtus et du nouveau-né
A41.9	Septicémie, sans précision	P59.0	Ictère néonatal associé à un accouchement avant terme
A49.1	Infection à streptocoques, siège non précisé	P59.8	Ictère néonatal dû à d'autres causes précisées
B09	Infection virale caractérisée par des lésions cutanéo-muqueuses, sans précision	P71.1	Autres hypocalcémies du nouveau-né
B99	Maladies infectieuses, autres et non précisées	P74.0	Acidose métabolique tardive du nouveau-né
E56.8	Carence en autres vitamines	P76.0	Syndrome du bouchon méconial
E71.3	Anomalie du métabolisme des acides gras	P78.3	Diarrhée non infectieuse néonatale
E86	Hypovolémie	Q10.0	Ptosis congénital
E87.2	Acidose	Q10.1	Ectropion congénital
E88.2	Lipomatose, non classée ailleurs	Q10.2	Entropion congénital
F44.4	Troubles moteurs dissociatifs	Q10.3	Autres malformations congénitales des paupières
G54.0	Affections du plexus brachial	Q10.6	Autres malformations congénitales de l'appareil lacrymal
G93.0	Kystes cérébraux	Q10.7	Malformation congénitale de l'orbite
H05.0	Inflammation aiguë de l'orbite	Q11.0	Œil kystique
H10.4	Conjonctivite chronique	Q11.1	Autres formes d'anophtalmie
I35.0	Sténose (de la valvule) aortique	Q11.2	Microphthalmie
I42.1	Myocardiopathie obstructive hypertrophique	Q11.3	Macrophthalmie
I49.1	Dépolarisation auriculaire prématurée	Q12.0	Cataracte congénitale
I49.3	Dépolarisation ventriculaire prématurée	Q12.1	Luxation congénitale du cristallin
I49.8	Autres arythmies cardiaques précisées	Q12.2	Colobome du cristallin
J20.5	Bronchite aiguë due au virus respiratoire syncytial [VRS]	Q12.3	Aphakie congénitale
J20.8	Bronchite aiguë due à d'autres micro-organismes précisés	Q12.4	Sphérophakie
J22	Infections aiguës des voies respiratoires inférieures, sans précision	Q12.8	Autres malformations congénitales du cristallin
J31.0	Rhinite chronique	Q12.9	Malformation congénitale du cristallin, sans précision
J40	Bronchite, non précisée comme aiguë ou chronique	Q13.0	Colobome de l'iris
J93.0	Pneumothorax spontané avec pression positive	Q13.1	Absence d'iris
K52.30	Pancolite indéterminée	Q13.2	Autres malformations congénitales de l'iris
K52.31	Colite indéterminée latérale gauche	Q13.3	Opacité congénitale de la cornée
K52.32	Colite indéterminée du côlon rectosigmoïde	Q13.4	Autres malformations congénitales de la cornée
K52.38	Autres colites indéterminées	Q13.5	Sclérotique bleue
K52.8	Autres gastro-entérites et colites non infectieuses précisées	Q13.8	Autres malformations congénitales de la chambre antérieure de l'œil
K60.2	Fissure anale, sans précision	Q14.0	Malformation congénitale du corps vitré
L01.1	Impétiginisation d'autres dermatoses	Q14.1	Malformation congénitale de la rétine
L02.2	Abcès cutané, furoncle et anthrax du tronc	Q14.2	Malformation congénitale de la papille optique
L08.0	Pyodermite	Q14.3	Malformation congénitale de la choroïde
L91.8	Autres affections hypertrophiques de la peau	Q14.8	Autres malformations congénitales de la chambre postérieure de l'œil
P01.5	Fœtus et nouveau-né affectés par une grossesse multiple	Q15.8	Autres malformations congénitales précisées de l'œil
P01.6	Fœtus et nouveau-né affectés par la mort de la mère	Q16.0	Absence congénitale du pavillon de l'oreille
P02.4	Fœtus et nouveau-né affectés par une procidence du cordon ombilical	Q16.1	Absence, atrésie et rétrécissement congénitaux du conduit auditif (externe)
P02.7	Fœtus et nouveau-né affectés par une chorio-amnionite	Q16.2	Absence de trompe d'Eustache
P04.1	Fœtus et nouveau-né affectés par d'autres médicaments absorbés par la mère	Q16.3	Malformation congénitale des osselets
P04.4	Fœtus et nouveau-né affectés par toxicomanie de la mère	Q16.4	Autres malformations congénitales de l'oreille moyenne
P07.2	Immaturité extrême	Q16.5	Malformation congénitale de l'oreille interne
P12.4	Lésion du cuir chevelu liée à une surveillance électronique continue	Q16.9	Malformation congénitale de l'oreille avec atteinte de l'audition, sans précision
P21.0	Asphyxie obstétricale grave	Q17.0	Pavillon surnuméraire
P21.1	Asphyxie obstétricale légère ou modérée	Q17.3	Autres déformations de l'oreille
P21.9	Asphyxie obstétricale, sans précision	Q18.0	Fissure, fistule et kyste d'origine branchiale
P22.8	Autres détresses respiratoires du nouveau-né	Q28.80	Autre anévrisme congénital
P28.3	Apnée primitive du sommeil chez le nouveau-né	Q28.81	Autre fistule congénitale de l'appareil circulatoire
P28.4	Autres apnées du nouveau-né	Q28.88	Autres malformations congénitales précisées de l'appareil circulatoire.
P29.1	Arythmie cardiaque néonatale	Q33.1	Lobe pulmonaire surnuméraire
P38	Omphalite du nouveau-né, avec ou sans hémorragie légère	Q33.5	Tissu ectopique intrapulmonaire
P39.0	Mastite infectieuse néonatale	Q33.8	Autres malformations congénitales du poumon
P39.3	Infection néonatale des voies urinaires	Q35.1	Fente de la voûte du palais
P39.4	Infection néonatale de la peau	Q35.3	Fente du voile du palais
P52.4	Hémorragie intracérébrale (non traumatique) du fœtus et du nouveau-né	Q35.5	Fente de la voûte et du voile du palais
P55.0	Iso-immunisation Rhésus du fœtus et du nouveau-né	Q35.7	Fente de la luvette

Q35.9	Fente du palais, sans précision	Q96.1	Caryotype 46,X iso (Xq)
Q36.0	Fente labiale bilatérale	Q96.2	Caryotype 46,X avec chromosome sexuel anormal, sauf iso (Xq)
Q36.1	Fente labiale médiane	Q96.3	Mosaïque chromosomique, 45,X/46,XX ou XY
Q36.9	Fente labiale unilatérale	Q96.4	Mosaïque chromosomique, 45,X/autre(s) lignée(s) cellulaire(s) avec chromosome sexuel anormal
Q38.6	Autres malformations congénitales de la bouche	Q96.8	Autres formes du syndrome de Turner
Q39.5	Dilatation congénitale de l'œsophage	Q96.9	Syndrome de Turner, sans précision
Q39.6	Diverticule de l'œsophage	Q97.0	Caryotype 47,XXX
Q39.8	Autres malformations congénitales de l'œsophage	Q97.1	Femme avec plus de trois chromosomes X
Q40.0	Sténose hypertrophique congénitale du pylore	Q97.2	Mosaïque chromosomique, lignées avec divers nombres de chromosomes X
Q40.1	Hernie hiatale congénitale	Q97.3	Femme avec un caryotype 46,XY
Q43.40	Duplication de l'intestin grêle	Q97.8	Autres anomalies précisées des chromosomes sexuels, phénotype féminin
Q43.41	Duplication du côlon	Q97.9	Anomalie des chromosomes sexuels, phénotype féminin, sans précision
Q43.42	Duplication du rectum	Q98.0	Syndrome de Klinefelter, caryotype 47,XXY
Q43.49	Duplication de l'intestin, non précisée	Q98.1	Syndrome de Klinefelter, homme avec plus de deux chromosomes X
Q43.5	Ectopie de l'anus	Q98.2	Syndrome de Klinefelter, homme avec caryotype 46,XX
Q43.6	Fistule congénitale du rectum et de l'anus	Q98.3	Autre phénotype masculin avec caryotype 46,XX
Q43.7	Persistence du cloaque	Q98.4	Syndrome de Klinefelter, sans précision
Q43.8	Autres malformations congénitales précisées de l'intestin	Q98.5	Caryotype 47,XYY
Q43.9	Malformation congénitale de l'intestin, sans précision	Q98.6	Homme avec chromosomes sexuels de structure anormale
Q61.0	Kyste congénital unique du rein	Q98.7	Homme avec mosaïque des chromosomes sexuels
Q61.2	Rein polykystique, autosomique dominant	Q98.8	Autres anomalies précisées des chromosomes sexuels, phénotype masculin
Q61.3	Rein polykystique, sans précision	Q98.9	Anomalie des chromosomes sexuels, phénotype masculin, sans précision
Q61.4	Dysplasie rénale	Q99.8	Autres anomalies précisées des chromosomes
Q61.5	Kyste médullaire du rein	R06.80	Événement aigu constituant un risque vital chez le nourrisson
Q61.8	Autres maladies kystiques du rein	R09.2	Arrêt respiratoire
Q61.9	Maladie kystique du rein, sans précision	R23.8	Modifications de la peau, autres et non précisées
Q62.0	Hydronéphrose congénitale	R26.3	Immobilité
Q62.1	Atrésie et sténose de l'uretère	R49.0	Dysphonie
Q62.2	Méga-uretère congénital	R57.2	Choc septique
Q62.3	Autres anomalies obstructives du bassinet et de l'uretère	R62.8	Autres retards du développement physiologique
Q64.4	Malformation de l'ouraque	R65.0	Syndrome de réponse inflammatoire systémique [SRIS] d'origine infectieuse sans complications organiques
Q64.5	Absence congénitale de la vessie et de l'urètre	R65.1	Syndrome de réponse inflammatoire systémique [SIRS] d'origine infectieuse avec complications organiques
Q64.6	Diverticule congénital de la vessie	R65.2	Syndrome de réponse inflammatoire systémique [SIRS] d'origine non infectieuse sans complications organiques
Q64.7	Autres malformations congénitales de la vessie et de l'urètre	R65.3	Syndrome de réponse inflammatoire systémique [SIRS] d'origine non infectieuse avec complications organiques
Q65.0	Luxation congénitale de la hanche, unilatérale	R65.9	Syndrome de réponse inflammatoire systémique [SIRS] non précisé
Q65.1	Luxation congénitale de la hanche, bilatérale	R94.0	Résultats anormaux d'explorations fonctionnelles du système nerveux central
Q65.2	Luxation congénitale de la hanche, sans précision	R95	Syndrome de la mort subite du nourrisson
Q65.3	Subluxation congénitale de la hanche, unilatérale	S00.81	Blessure superficielle d'autres parties de la tête: Abrasion
Q65.4	Subluxation congénitale de la hanche, bilatérale	S72.3	Fracture de la diaphyse fémorale
Q65.5	Subluxation congénitale de la hanche, sans précision	T21.24	Brûlure du tronc de degré 2a: Dos [n'importe quelle partie]
Q65.6	Hanche instable	T21.64	Corrosion du tronc de degré 2a: Dos [n'importe quelle partie]
Q67.0	Asymétrie faciale	T21.84	Brûlure du tronc degré 2b: Dos [n'importe quelle partie]
Q67.5	Anomalie morphologique congénitale du rachis	T21.94	Corrosion du tronc degré 2b: Dos [n'importe quelle partie]
Q68.2	Anomalie morphologique congénitale du genou	U55.10	Inscription pour transplantation cardiaque : Sans niveau d'urgence U [Urgency] ou HU [High Urgency]
Q71.0	Absence congénitale complète d'un (des) membre(s) supérieur (s)	U55.11	Inscription pour transplantation cardiaque : Avec niveau d'urgence U [Urgency]
Q71.1	Absence congénitale du bras et de l'avant-bras, main présente	U55.12	Inscription pour transplantation cardiaque : Avec niveau d'urgence HU [High Urgency]
Q71.2	Absence congénitale de l'avant-bras et de la main	U55.20	Inscription pour transplantation pulmonaire : Sans niveau d'urgence U [Urgency] ou HU [High Urgency]
Q71.3	Absence congénitale de la main et de(s) doigt(s)	U55.21	Inscription pour transplantation pulmonaire : Avec niveau d'urgence U [Urgency]
Q71.4	Raccourcissement longitudinal du radius	U55.22	Inscription pour transplantation pulmonaire : Avec niveau d'urgence HU [High Urgency]
Q71.5	Raccourcissement longitudinal du cubitus	U55.30	Inscription pour transplantation cœur-poumons: Sans niveau d'urgence U [Urgency] ou HU [High Urgency]
Q71.6	Main en pince de homard	U55.31	Inscription pour transplantation cœur-poumons : Avec niveau d'urgence U [Urgency]
Q71.9	Raccourcissement du membre supérieur, sans précision		
Q72.0	Absence congénitale complète d'un (des) membre(s) inférieur(s)		
Q72.1	Absence congénitale de la cuisse et de la jambe, pied présent		
Q72.2	Absence congénitale de la jambe et du pied		
Q72.3	Absence congénitale du pied et d'un (des) orteil(s)		
Q72.4	Raccourcissement longitudinal du fémur		
Q72.5	Raccourcissement longitudinal du tibia		
Q72.6	Raccourcissement longitudinal du péroné		
Q72.7	Pied bifide		
Q72.8	Autres raccourcissements d'un (des) membre(s) inférieur(s)		
Q76.3	Scoliose congénitale due à une malformation osseuse congénitale		
Q76.4	Autres malformations congénitales du rachis, non associées à une scoliose		
Q82.0	Lymphœdème héréditaire		
Q89.0	Malformations congénitales de la rate		
Q89.3	Situs inversus		
Q96.0	Caryotype 45,X		

U55.32	Inscription pour transplantation cœur-poumons : Avec niveau d'urgence HU [High Urgency]]	Z75.70	Inscription pour transplantation d'organe au niveau d'urgence HU (High Urgency): Rein
Z03.0	Mise en observation pour suspicion de tuberculose	Z75.74	Inscription pour transplantation d'organe au niveau d'urgence HU (High Urgency): Rein-pancréas
Z20.1	Sujets en contact avec et exposés à la tuberculose	Z75.75	Inscription pour transplantation d'organe au niveau d'urgence HU (High Urgency): Pancréas
Z73	Difficultés liées à l'orientation de son mode de vie	Z75.76	Inscription pour transplantation d'organe au niveau d'urgence HU (High Urgency): Intestin grêle
Z74.0	Difficultés liées à: dépendance due à une mobilité restreinte	Z75.77	Inscription pour transplantation d'organe au niveau d'urgence HU (High Urgency): Foie [hépatique]
Z74.1	Difficultés liées à: besoin d'assistance et de soins d'hygiène	Z75.78	Inscription pour transplantation d'organe au niveau d'urgence HU (High Urgency): Autres organes
Z74.2	Difficultés liées à: besoin d'assistance à domicile, aucun autre membre du foyer n'étant capable d'assurer les soins	Z75.79	Inscription pour transplantation d'organe au niveau d'urgence HU (High Urgency): Organe non précisé
Z74.3	Difficultés liées à: Besoin d'une surveillance permanente	Z75.8	Autres difficultés liées aux installations médicales et autres soins de santé
Z74.8	Autres difficultés liées à une dépendance envers la personne qui donne les soins	Z75.9	Difficulté liée aux installations médicales et autres soins de santé, sans précision
Z74.9	Difficulté liée à une dépendance envers la personne qui donne les soins, sans précision	Z76.0	Renouvellement d'une ordonnance
Z75.2	Autre période d'attente pour investigation et traitement	Z76.1	Surveillance médicale et soins médicaux des enfants trouvés
Z75.60	Inscription pour transplantation d'organe sans niveau d'urgence HU (High Urgency): Rein	Z76.2	Surveillance médicale et soins médicaux d'autres nourrissons et enfants en bonne santé
Z75.64	Inscription pour transplantation d'organe sans niveau d'urgence HU (High Urgency): Rein-pancréas	Z76.4	Autres pensionnaires d'établissements de soins
Z75.65	Inscription pour transplantation d'organe sans niveau d'urgence HU (High Urgency): Pancréas	Z76.8	Sujet ayant recours aux services de santé dans d'autres circonstances précisées
Z75.66	Inscription pour transplantation d'organe sans niveau d'urgence HU (High Urgency): Intestin grêle	Z83.3	Antécédents familiaux de diabète sucré
Z75.67	Inscription pour transplantation d'organe sans niveau d'urgence HU (High Urgency): Foie [hépatique]		
Z75.68	Inscription pour transplantation d'organe sans niveau d'urgence HU (High Urgency): Autres organes		
Z75.69	Inscription pour transplantation d'organe sans niveau d'urgence HU (High Urgency): Organe non précisé		

diagnostic P67-2

Z38.3	Jumeaux, nés à l'hôpital	Z38.6	Autres naissances multiples, enfants nés à l'hôpital
Z38.4	Jumeaux, nés hors d'un hôpital	Z38.7	Autres naissances multiples, enfants nés hors d'un hôpital
Z38.5	Jumeaux, lieu de naissance non précisé	Z38.8	Autre naissances multiples, lieu de naissance non précisé

procédure P67-3

93.90.00†↔	Ventilation assistée en pression positive continue (NIV non-invasive ventilation), SAP	93.90.21†↔	BiPAP, instauration
93.90.09†↔	Ventilation assistée en pression positive continue (NIV non-invasive ventilation), autre	93.90.22†↔	Vérification ou optimisation d'une thérapie BiPAP instaurée précédemment
93.90.10†↔	CPAP, SAP	93.90.29†↔	BiPAP, autre
93.90.11†↔	CPAP, instauration	96.a1.00†↔	Ventilation mécanique du nouveau-né et du nourrisson, SAP
93.90.12†↔	Vérification ou optimisation d'une thérapie CPAP instaurée précédemment	96.a1.10†↔	Ventilation mécanique par pression positive continue (CPAP) chez le nouveau-né (âge 0 à 28 jours)
93.90.19†↔	CPAP, autre	96.a1.11†↔	Ventilation mécanique par pression positive continue (CPAP) chez le nourrisson (âge 29 à 365 jours)
93.90.20†↔	BiPAP, SAP	96.a1.99†↔	Ventilation mécanique du nouveau-né et du nourrisson, autre

procédure P67-4

00.11†↔	Perfusion de drotrecogin alpha activé	99.04.1f†↔	Transfusion de globules rouges concentrés, 131 UT à 145 UT
00.17†↔	Perfusion d'agent vasopresseur	99.04.1g†↔	Transfusion de globules rouges concentrés, 146 UT à 160 UT
96.35†↔	Gavage gastrique	99.04.1h†↔	Transfusion de globules rouges concentrés, 161 UT à 175 UT
96.6†↔	Perfusion intestinale de substances nutritives concentrées	99.04.1i†↔	Transfusion de globules rouges concentrés, 176 UT à 190 UT
99.01†↔	Echange de transfusion	99.04.1j†↔	Transfusion de globules rouges concentrés, 191 UT à 205 UT
99.04.00†↔	Transfusion de globules rouges concentrés, SAP	99.04.1k†↔	Transfusion de globules rouges concentrés, 206 UT à 220 UT
99.04.10†↔	Transfusion de globules rouges concentrés, 1 à 5 UT	99.04.1l†↔	Transfusion de globules rouges concentrés, 221 UT à 235 UT
99.04.11†↔	Transfusion de globules rouges concentrés, 6 à 10 UT	99.04.1m†	Transfusion de globules rouges concentrés, 236 UT à 250 UT
99.04.12†↔	Transfusion de globules rouges concentrés, 11 à 15 UT	99.04.1n†↔	Transfusion de globules rouges concentrés, 251 UT à 265 UT
99.04.14†↔	Transfusion de globules rouges concentrés, 16 UT à 20 UT	99.04.1o†↔	Transfusion de globules rouges concentrés, 266 UT à 280 UT
99.04.15†↔	Transfusion de globules rouges concentrés, 21 UT à 30 UT	99.04.1p†↔	Transfusion de globules rouges concentrés, 281 UT et plus
99.04.16†↔	Transfusion de globules rouges concentrés, 31 UT à 40 UT	99.04.99†↔	Transfusion de globules rouges concentrés, autre
99.04.17†↔	Transfusion de globules rouges concentrés, 41 UT à 50 UT	99.05.11†↔	Transfusion de concentrés de plaquettes, 4 à 5 concentrés
99.04.18†↔	Transfusion de globules rouges concentrés, 51 UT à 60 UT	99.05.12†↔	Transfusion de concentrés de plaquettes, 6 à 8 concentrés
99.04.19†↔	Transfusion de globules rouges concentrés, 61 UT à 70 UT	99.05.13†↔	Transfusion de concentrés de plaquettes, 9 à 12 concentrés
99.04.1a†↔	Transfusion de globules rouges concentrés, 71 UT à 80 UT	99.05.14†↔	Transfusion de concentrés de plaquettes, 13 à 15 concentrés
99.04.1b†↔	Transfusion de globules rouges concentrés, 81 UT à 90 UT	99.05.16†↔	Transfusion de concentrés de plaquettes, 16 à 18 concentrés
99.04.1c†↔	Transfusion de globules rouges concentrés, 91 UT à 100 UT	99.05.17†↔	Transfusion de concentrés de plaquettes, 19 à 21 concentrés
99.04.1d†↔	Transfusion de globules rouges concentrés, 101 UT à 115 UT	99.05.18†↔	Transfusion de concentrés de plaquettes, 22 à 24 concentrés
99.04.1e†↔	Transfusion de globules rouges concentrés, 116 UT à 130 UT		

99.05.19†↔	Transfusion de concentrés de plaquettes, 25 à 27 concentrés	99.05.32†↔	Transfusion de concentrés de plaquettes d'aphérèse, 2 concentrés
99.05.1a†↔	Transfusion de concentrés de plaquettes, 28 à 30 concentrés	99.05.33†↔	Transfusion de concentrés de plaquettes d'aphérèse, 3 concentrés
99.05.1b†↔	Transfusion de concentrés de plaquettes, 31 à 36 concentrés	99.05.34†↔	Transfusion de concentrés de plaquettes d'aphérèse, 4 concentrés
99.05.1c†↔	Transfusion de concentrés de plaquettes, 37 à 42 concentrés	99.05.35†↔	Transfusion de concentrés de plaquettes d'aphérèse, 5 concentrés
99.05.1d†↔	Transfusion de concentrés de plaquettes, 43 à 48 concentrés	99.05.36†↔	Transfusion de concentrés de plaquettes d'aphérèse, 6 à 8 concentrés
99.05.1e†↔	Transfusion de concentrés de plaquettes, 49 à 54 concentrés	99.05.37†↔	Transfusion de concentrés de plaquettes d'aphérèse, 9 à 12 concentrés
99.05.1f†↔	Transfusion de concentrés de plaquettes, 55 à 60 concentrés	99.05.38†↔	Transfusion de concentrés de plaquettes d'aphérèse, 13 à 15 concentrés
99.05.1g†↔	Transfusion de concentrés de plaquettes, 61 à 66 concentrés	99.05.39†↔	Transfusion de concentrés de plaquettes d'aphérèse, 16 à 18 concentrés
99.05.1h†↔	Transfusion de concentrés de plaquettes, 67 à 72 concentrés	99.05.3a†↔	Transfusion de concentrés de plaquettes d'aphérèse, 19 à 21 concentrés
99.05.1i†↔	Transfusion de concentrés de plaquettes, 73 à 78 concentrés	99.05.3b†↔	Transfusion de concentrés de plaquettes d'aphérèse, 22 à 24 concentrés
99.05.1j†↔	Transfusion de concentrés de plaquettes, 79 à 84 concentrés	99.05.3c†↔	Transfusion de concentrés de plaquettes d'aphérèse, 25 à 27 concentrés
99.05.1k†↔	Transfusion de concentrés de plaquettes, 85 à 90 concentrés	99.05.3d†↔	Transfusion de concentrés de plaquettes d'aphérèse, 28 à 30 concentrés
99.05.1l†↔	Transfusion de concentrés de plaquettes, 91 à 96 concentrés	99.05.3e†↔	Transfusion de concentrés de plaquettes d'aphérèse, 31 à 36 concentrés
99.05.1m†↔	Transfusion de concentrés de plaquettes, 97 à 102 concentrés	99.05.3f†↔	Transfusion de concentrés de plaquettes d'aphérèse, 37 à 42 concentrés
↔		99.05.3g†↔	Transfusion de concentrés de plaquettes d'aphérèse, 43 à 48 concentrés
99.05.1n†↔	Transfusion de concentrés de plaquettes, 103 à 108 concentrés	99.05.3h†↔	Transfusion de concentrés de plaquettes d'aphérèse, 49 à 54 concentrés
99.05.1o†↔	Transfusion de concentrés de plaquettes, 109 à 114 concentrés	99.05.3i†↔	Transfusion de concentrés de plaquettes d'aphérèse, 55 à 60 concentrés
99.05.1p†↔	Transfusion de concentrés de plaquettes, 115 à 120 concentrés	99.05.3j†↔	Transfusion de concentrés de plaquettes d'aphérèse, 61 à 66 concentrés
99.05.1q†↔	Transfusion de concentrés de plaquettes, 121 à 126 concentrés	99.05.3k†↔	Transfusion de concentrés de plaquettes d'aphérèse, 67 à 82 concentrés
99.05.1r†↔	Transfusion de concentrés de plaquettes, 127 concentrés et plus	99.05.3l†↔	Transfusion de concentrés de plaquettes d'aphérèse, 83 à 88 concentrés
99.05.20†↔	Transfusion de concentrés de plaquettes du patient, SAP	99.05.3m†↔	Transfusion de concentrés de plaquettes d'aphérèse, 89 à 94 concentrés
99.05.21†↔	Transfusion de concentrés de plaquettes du patient, 1 à 3 concentrés	99.05.3n†↔	Transfusion de concentrés de plaquettes d'aphérèse, 95 à 100 concentrés
99.05.22†↔	Transfusion de concentrés de plaquettes du patient, 4 à 5 concentrés	99.05.3o†↔	Transfusion de concentrés de plaquettes d'aphérèse, 101 à 106 concentrés
99.05.23†↔	Transfusion de concentrés de plaquettes du patient, 6 à 8 concentrés	99.05.3p†↔	Transfusion de concentrés de plaquettes d'aphérèse, 107 à 112 concentrés
99.05.24†↔	Transfusion de concentrés de plaquettes du patient, 9 à 12 concentrés	99.05.3q†↔	Transfusion de concentrés de plaquettes d'aphérèse, 113 à 118 concentrés
99.05.25†↔	Transfusion de concentrés de plaquettes du patient, 13 à 15 concentrés	99.05.3r†↔	Transfusion de concentrés de plaquettes d'aphérèse, 119 concentrés et plus
99.05.26†↔	Transfusion de concentrés de plaquettes du patient, 16 à 18 concentrés	99.07.00†↔	Transfusion d'autre sérum, SAP
99.05.27†↔	Transfusion de concentrés de plaquettes du patient, 19 à 21 concentrés	99.07.10†↔	Transfusion de plasma, 1 à 5 UT
99.05.28†↔	Transfusion de concentrés de plaquettes du patient, 22 à 24 concentrés	99.07.12†↔	Transfusion de plasma, 6 UT à 10 UT
99.05.29†↔	Transfusion de concentrés de plaquettes du patient, 25 à 27 concentrés	99.07.13†↔	Transfusion de plasma, 11 UT à 15 UT
99.05.2a†↔	Transfusion de concentrés de plaquettes du patient, 28 à 30 concentrés	99.07.14†↔	Transfusion de plasma, 16 UT à 20 UT
99.05.2b†↔	Transfusion de concentrés de plaquettes du patient, 31 à 33 concentrés	99.07.15†↔	Transfusion de plasma, 21 UT à 30 UT
99.05.2c†↔	Transfusion de concentrés de plaquettes du patient, 34 à 36 concentrés	99.07.19†↔	Transfusion de plasma, 31 UT et plus
99.05.2d†↔	Transfusion de concentrés de plaquettes du patient, 37 à 39 concentrés	99.07.99†↔	Transfusion d'autre sérum, autre
99.05.2e†↔	Transfusion de concentrés de plaquettes du patient, 40 à 42 concentrés	99.08†↔	Injection de substitut du sang
99.05.2f†↔	Transfusion de concentrés de plaquettes du patient, 43 à 45 concentrés	99.09.00†↔	Transfusion de lymphocytes d'un donneur
99.05.2g†↔	Transfusion de concentrés de plaquettes du patient, 46 à 48 concentrés	99.09.10†↔	Transfusion de granulocytes, 1 à 5 concentrés
99.05.2h†↔	Transfusion de concentrés de plaquettes du patient, 49 à 51 concentrés	99.09.12†↔	Transfusion de granulocytes, 6 à 1 concentrés
99.05.2i†↔	Transfusion de concentrés de plaquettes du patient, 52 à 54 concentrés	99.09.13†↔	Transfusion de granulocytes, 11 à 15 concentrés
99.05.2j†↔	Transfusion de concentrés de plaquettes du patient, 55 à 57 concentrés	99.09.14†↔	Transfusion de granulocytes, 16 à 20 concentrés
99.05.2k†↔	Transfusion de concentrés de plaquettes du patient, 58 à 60 concentrés	99.09.15†↔	Transfusion de granulocytes, 21 concentrés et plus
99.05.2l†↔	Transfusion de concentrés de plaquettes du patient, 61 à 63 concentrés	99.09.20†↔	Transfusion de lymphocytes d'un donneur, de source tierce
99.05.2m†↔	Transfusion de concentrés de plaquettes du patient, 64 à 66 concentrés	99.09.21†↔	Transfusion de lymphocytes, 1 à 5 concentrés
↔		99.09.22†↔	Transfusion de lymphocytes, 6 concentrés et plus
99.05.2n†↔	Transfusion de concentrés de plaquettes du patient, 67 à 69 concentrés	99.09.30†↔	Transfusion de leucocytes cultivés ex vivo
99.05.2o†↔	Transfusion de concentrés de plaquettes du patient, 70 concentrés et plus		
99.05.30†↔	Transfusion de concentrés de plaquettes d'aphérèse, 1 concentré		

99.15†↔ Perfusion parentérale de substances nutritives concentrées
 99.18†↔ Injection ou perfusion d'électrolytes

99.83†↔ Autre photothérapie

procédure P67-5

25.92↔ Frénectomie de la langue
 53.00↔ Réparation de hernie inguinale, unilatérale, SAP
 53.01↔ Réparation de hernie inguinale directe, unilatérale
 53.02↔ Réparation de hernie inguinale indirecte, unilatérale
 53.03↔ Réparation de hernie inguinale directe avec implant (filet, prothèse)
 53.04↔ Réparation de hernie inguinale indirecte avec implant (filet, prothèse)
 53.05↔ Réparation de hernie inguinale avec implant, SAP
 53.10↔ Réparation de hernie inguinale, bilatérale, SAP
 53.11↔ Réparation de hernie inguinale directe, bilatérale
 53.12↔ Réparation de hernie inguinale indirecte, bilatérale

53.13↔ Réparation de hernie inguinale bilatérale, une directe, une indirecte
 53.14↔ Réparation de hernie inguinale directe bilatérale avec implant (filet, prothèse)
 53.15↔ Réparation de hernie inguinale indirecte, bilatérale avec implant (filet, prothèse)
 53.16↔ Réparation de hernie inguinale bilatérale, une directe, l'autre indirecte, avec implant (filet, prothèse)
 53.17↔ Réparation de hernie inguinale bilatérale avec implant (filet, prothèse), SAP
 64.0↔ Circoncision

MDC 15

Nouveau-nés

Problème grave chez le
nouveau-né



Problème grave chez le nouveau-né

Problème grave chez le nouveau-né

Problème grave chez le nouveau-né

Diagnostic dans le tableau SPNG-1

diagnostic SPNG-1

A01.0	Fièvre typhoïde	A17.1	Tuberculome méningé {G07}
A01.1	Paratyphoïde A	A17.8	Autres formes de tuberculose du système nerveux
A01.2	Paratyphoïde B	A17.9	Tuberculose du système nerveux, sans précision {G99.8}
A01.3	Paratyphoïde C	A18.5	Tuberculose de l'œil
A01.4	Paratyphoïde, sans précision	A26.0	Erysipéloïde cutanée
A02.0	Entérite à Salmonella	A26.7	Septicémie à Erysipelothrix
A02.1	Septicémie à Salmonella	A26.8	Autres formes d'érysipéloïde
A02.2	Infection localisée à Salmonella	A26.9	Erysipéloïde, sans précision
A02.8	Autres infections précisées à Salmonella	A27.0	Leptospirose ictéro-hémorragique [Maladie de Weil]
A02.9	Infection à Salmonella, sans précision	A27.8	Autres formes de leptospirose
A03.0	Shigellose à Shigella dysenteriae	A27.9	Leptospirose, sans précision
A03.1	Shigellose à Shigella flexneri	A28.0	Pasteurellose
A03.2	Shigellose à Shigella boydii	A28.1	Maladie des griffes du chat
A03.3	Shigellose à Shigella sonnei	A28.2	Yersiniose extra-intestinale
A03.8	Autres shigelloses	A28.8	Autres anthroponoses bactériennes précisées, non classées ailleurs
A03.9	Shigellose, sans précision	A28.9	Anthroponose bactérienne, sans précision
A04.0	Infection entéropathogène à Escherichia coli	A32.0	Listériose cutanée
A04.1	Infection entérotogène à Escherichia coli	A32.1	Méningite et méningo-encéphalite listériennes
A04.2	Infection entéro-invasive à Escherichia coli	A32.7	Septicémie listérienne
A04.3	Infection entéro-hémorragique à Escherichia coli	A32.8	Autres formes de listériose
A04.4	Autres infections intestinales à Escherichia coli	A32.9	Listériose, sans précision
A04.5	Entérite à Campylobacter	A33	Tétanos néonatal
A04.6	Entérite à Yersinia enterocolitica	A35	Autres formes de tétanos
A04.7	Entérocolite à Clostridium difficile	A37.0	Coqueluche à Bordetella pertussis
A04.8	Autres infections intestinales bactériennes précisées	A37.1	Coqueluche à Bordetella parapertussis
A05.0	Intoxication alimentaire à staphylocoques	A37.8	Coqueluche due à d'autres espèces de Bordetella
A05.1	Botulisme	A37.9	Coqueluche, sans précision
A05.2	Intoxication alimentaire à Clostridium perfringens [Clostridium welchii]	A39.0	Méningite à méningocoques {G01}
A05.3	Intoxication alimentaire à Vibrio parahaemolyticus	A39.1	Syndrome de Waterhouse-Friderichsen {E35.1}
A08.1	Gastro-entéropathie aiguë à l'agent de Norwalk	A39.2	Méningococcémie aiguë
A08.5	Autres infections intestinales précisées	A39.3	Méningococcémie chronique
A09.0	Autres gastro-entérites et colites non précisées d'origine infectieuse	A39.4	Méningococcémie, sans précision
A09.9	Autres gastro-entérites et colites SAI d'origine non précisée	A39.5	Cardite à méningocoques
A15.0	Tuberculose pulmonaire, confirmée par examen microscopique de l'expectoration, avec ou sans culture ou par procédé de biologie moléculaire	A40.0	Septicémie à streptocoques, groupe A
A15.1	Tuberculose pulmonaire, confirmée par culture seulement	A40.1	Septicémie à streptocoques, groupe B
A15.2	Tuberculose pulmonaire, avec confirmation histologique	A40.2	Septicémie à streptocoques, groupe D
A15.3	Tuberculose pulmonaire, avec confirmation, moyen autre et non précisé	A40.3	Septicémie à Streptococcus pneumoniae
A15.7	Primo-infection tuberculeuse de l'appareil respiratoire, avec confirmation bactériologique, par biologie moléculaire et histologique	A40.8	Autres septicémies à streptocoques
A15.9	Tuberculose de l'appareil respiratoire sans précision, avec confirmation bactériologique, par biologie moléculaire et histologique	A40.9	Septicémie à streptocoques, sans précision
A16.0	Tuberculose pulmonaire, avec examens bactériologique, par biologie moléculaire et histologique négatifs	A41.0	Septicémie à staphylocoques dorés
A16.1	Tuberculose pulmonaire, sans examen bactériologique, par biologie moléculaire et histologique	A41.1	Septicémie à d'autres staphylocoques précisés
A16.2	Tuberculose pulmonaire, sans mention de confirmation bactériologique, par biologie moléculaire ou histologique	A41.2	Septicémie à staphylocoques non précisés
A16.7	Primo-infection tuberculeuse de l'appareil respiratoire, sans mention de confirmation bactériologique, par biologie moléculaire ou histologique	A41.3	Septicémie à Haemophilus influenzae
A16.9	Tuberculose de l'appareil respiratoire sans précision, sans mention de confirmation bactériologique, par biologie moléculaire ou histologique	A41.4	Septicémie à micro-organismes anaérobies
A17.0	Méningite tuberculeuse {G01}	A41.51	Escherichia coli [E. coli]
		A41.52	Pseudomonas
		A41.58	Autres micro-organismes Gram négatif
		A41.8	Autres septicémies précisées
		A46	Erysipèle
		A48.0	Gangrène gazeuse
		A48.1	Maladie des légionnaires avec pneumonie
		A48.2	Maladie des légionnaires, sans signes pulmonaires [fièvre de Pontiac]
		A50.0	Syphilis congénitale précoce, symptomatique
		A50.1	Syphilis congénitale précoce, latente
		A50.2	Syphilis congénitale précoce, sans précision
		A50.3	Oculopathie syphilitique congénitale tardive
		A50.4	Syphilis congénitale nerveuse tardive [neuro-syphilis juvénile]
		A71.1	Phase active du trachome

A74.8	Autres infections à Chlamydia précisées	B24	Immunodéficience humaine virale [VIH], sans précision
A81.1	Panencéphalite sclérosante subaiguë	B25.0	Pneumopathie à cytomégalovirus {J17.1}
A86	Encéphalite virale, sans précision	B25.1	Hépatite à cytomégalovirus {K77.0}
A87.0	Méningite à entérovirus {G02.0}	B25.2	Pancréatite à cytomégalovirus {K87.1}
A89	Infection virale du système nerveux central, sans précision	B25.80	Infection à cytomégalovirus de l'appareil digestif
A96.0	Fièvre hémorragique de Junin	B25.88	Autres infections à cytomégalovirus
A96.1	Fièvre hémorragique de Machupo	B25.9	Maladie à cytomégalovirus, sans précision
A96.2	Fièvre de Lassa	B26.0	Orchite ourlienne {N51.1}
A96.8	Autres fièvres hémorragiques à arénavirus	B26.1	Méningite ourlienne {G02.0}
A96.9	Fièvre hémorragique à arénavirus, sans précision	B26.2	Encéphalite ourlienne {G05.1}
A98.3	Maladie de Marburg	B26.3	Pancréatite ourlienne {K87.1}
A98.5	Fièvre hémorragique avec syndrome rénal	B26.8	Oreillons avec autres complications
B00.0	Eczéma herpétique	B27.0	Mononucléose due à herpès virus gamma
B00.1	Dermite vésiculaire due au virus de l'herpès	B27.1	Mononucléose à cytomégalovirus
B00.2	Gingivo-stomatite et pharyngo-amygdalite due au virus de l'herpès	B27.8	Autres mononucléoses infectieuses
B00.3	Méningite due au virus de l'herpès {G02.0}	B27.9	Mononucléose infectieuse, sans précision
B00.4	Encéphalite due au virus de l'herpès {G05.1}	B30.1	Conjonctivite due à un adénovirus {H13.1}
B00.5	Affections oculaires dues au virus de l'herpès	B30.3	Conjonctivite hémorragique aiguë épidémique (entérovirale) {H13.1}
B00.7	Maladie disséminée due au virus de l'herpès	B33.2	Cardite virale
B00.8	Autres formes d'infection due au virus de l'herpès	B34.0	Infection adénovirale, sans précision
B00.9	Infection due au virus de l'herpès, sans précision	B37.1	Candidose pulmonaire
B01.0	Méningite varicelleuse {G02.0}	B37.2	Candidose de la peau et des ongles
B01.1	Encéphalite varicelleuse {G05.1}	B37.4	Candidose d'autres localisations uro-génitales
B01.2	Pneumopathie varicelleuse {J17.1}	B37.5	Méningite à Candida {G02.1}
B01.8	Varicelle avec autres complications	B37.6	Endocardite à Candida {I39.8}
B01.9	Varicelle sans complication	B37.81	Œsophagite à Candida
B02.0	Encéphalite zosterienne {G05.1}	B38.0	Coccidioïdomycose pulmonaire aiguë
B02.1	Méningite zosterienne {G02.0}	B38.1	Coccidioïdomycose pulmonaire chronique
B02.2	Zona accompagné d'autres manifestations neurologiques	B38.2	Coccidioïdomycose pulmonaire, sans précision
B02.3	Zona ophtalmique	B38.3	Coccidioïdomycose cutanée
B02.7	Zona disséminé	B38.4	Méningite à coccidioïdomycose {G02.1}
B02.8	Zona avec autres complications	B38.7	Coccidioïdomycose disséminée
B02.9	Zona sans complication	B38.8	Autres formes de coccidioïdomycose
B05.0	Rougeole compliquée d'une encéphalite {G05.1}	B39.0	Histoplasmose pulmonaire aiguë à Histoplasma capsulatum
B05.1	Rougeole compliquée d'une méningite {G02.0}	B39.1	Histoplasmose pulmonaire chronique à Histoplasma capsulatum
B05.2	Rougeole compliquée d'une pneumopathie {J17.1}	B39.2	Histoplasmose pulmonaire à Histoplasma capsulatum, sans précision
B05.3	Rougeole compliquée d'une otite moyenne {H67.1}	B40.0	Blastomycose pulmonaire aiguë
B05.4	Rougeole avec complications intestinales	B40.1	Blastomycose pulmonaire chronique
B05.8	Rougeole avec autres complications	B40.2	Blastomycose pulmonaire, sans précision
B06.0	Rubéole avec complications neurologiques	B40.3	Blastomycose cutanée
B06.8	Rubéole avec autres complications	B40.7	Blastomycose disséminée
B08.5	Pharyngite vésiculaire due à un entérovirus	B40.8	Autres formes de blastomycose
B15.0	Hépatite A avec coma hépatique	B40.9	Blastomycose, sans précision
B15.9	Hépatite A sans coma hépatique	B41.0	Paracoccidioïdomycose pulmonaire
B16.0	Hépatite aiguë B avec agent delta, avec coma hépatique	B41.7	Paracoccidioïdomycose disséminée
B16.1	Hépatite aiguë B avec agent delta, sans coma hépatique	B41.8	Autres formes de paracoccidioïdomycose
B16.2	Hépatite aiguë B sans agent delta, avec coma hépatique	B41.9	Paracoccidioïdomycose, sans précision
B16.9	Hépatite aiguë B, sans agent delta et sans coma hépatique	B44.0	Aspergillose pulmonaire invasive
B17.0	(Sur)infection aiguë par agent delta d'un sujet porteur de l'hépatite B	B44.1	Autres aspergilloses pulmonaires
B17.1	Hépatite aiguë C	B44.2	Aspergillose amygdalienne
B17.2	Hépatite aiguë E	B44.7	Aspergillose disséminée
B17.8	Autres hépatites virales aiguës précisées	B44.8	Autres formes d'aspergillose
B17.9	Hépatite virale aiguë, sans précision	B44.9	Aspergillose, sans précision
B18.0	Hépatite virale chronique B avec agent delta	B45.0	Cryptococcose pulmonaire
B18.1	Hépatite virale chronique B sans agent delta	B45.1	Cryptococcose cérébrale
B18.2	Hépatite virale chronique C	B45.2	Cryptococcose cutanée
B18.8	Autres hépatites virales chroniques	B45.3	Cryptococcose osseuse
B18.9	Hépatite virale chronique, sans précision	B45.7	Cryptococcose disséminée
B19.0	Hépatite virale, sans précision, avec coma hépatique	B45.8	Autres formes de cryptococcose
B19.9	Hépatite virale, sans précision, sans coma hépatique	B45.9	Cryptococcose, sans précision
B20	Immunodéficience humaine virale [VIH], à l'origine de maladies infectieuses et parasitaires	B46.0	Mucormycose pulmonaire
B21	Immunodéficience humaine virale [VIH], à l'origine de tumeurs malignes	B46.1	Mucormycose rhinocérébrale
B22	Immunodéficience humaine virale [VIH], à l'origine d'autres affections précisées	B46.2	Mucormycose gastro-intestinale
B23.0	Syndrome d'infection aiguë par VIH	B46.3	Mucormycose cutanée
B23.8	Maladie par VIH à l'origine d'autres états précisés	B46.4	Mucormycose disséminée
		B46.5	Mucormycose, sans précision
		B46.8	Autres zygomycoses
		B46.9	Zygomycose, sans précision

B47.0	Eumycétome	C08.8	Tumeur maligne: Lésion à localisations contiguës des glandes salivaires principales
B47.1	Actinomycétome	C08.9	Tumeur maligne: Glande salivaire principale, sans précision
B48.2	Allescheriase	C09.0	Tumeur maligne: Fosse amygdalienne
B48.7	Mycoses opportunistes	C09.1	Tumeur maligne: Pilier de l'amygdale (antérieur) (postérieur)
B50.0	Paludisme à Plasmodium falciparum avec complications cérébrales	C09.8	Tumeur maligne: Lésion à localisations contiguës de l'amygdale
B50.8	Autres formes sévères et compliquées de paludisme à Plasmodium falciparum	C10.0	Tumeur maligne: Sillon glosso-épiglottique
B50.9	Paludisme à Plasmodium falciparum, sans précision	C10.1	Tumeur maligne: Face antérieure de l'épiglotte
B51.0	Paludisme à Plasmodium vivax, avec rupture de la rate	C10.2	Tumeur maligne: Paroi latérale de l'oropharynx
B51.8	Paludisme à Plasmodium vivax, avec autres complications	C10.3	Tumeur maligne: Paroi postérieure de l'oropharynx
B51.9	Paludisme à Plasmodium vivax, sans complication	C10.4	Tumeur maligne: Fente branchiale
B52.0	Paludisme à Plasmodium malariae, avec atteinte rénale	C10.8	Tumeur maligne: Lésion à localisations contiguës de l'oropharynx
B52.8	Paludisme à Plasmodium malariae, avec autres complications	C10.9	Tumeur maligne: Oropharynx, sans précision
B52.9	Paludisme à Plasmodium malariae, sans complication	C11.0	Tumeur maligne: Paroi supérieure du rhinopharynx
B53.0	Paludisme à Plasmodium ovale	C11.1	Tumeur maligne: Paroi postérieure du rhinopharynx
B53.1	Paludisme à plasmodies simiennes	C11.2	Tumeur maligne: Paroi latérale du rhinopharynx
B53.8	Autres paludismes, confirmés par examen parasitologique, non classés ailleurs	C11.3	Tumeur maligne: Paroi antérieure du rhinopharynx
B54	Paludisme, sans précision	C11.8	Tumeur maligne: Lésion à localisations contiguës de rhinopharynx
B58.0	Oculopathie à Toxoplasma	C11.9	Tumeur maligne: Rhinopharynx, sans précision
B58.1	Hépatite à Toxoplasma {K77.0}	C12	Tumeur maligne du sinus piriforme
B58.2	Méningo-encéphalite à Toxoplasma {G05.2}	C13.0	Tumeur maligne: Région rétro-cricoïdienne
B58.3	Toxoplasmose pulmonaire {J17.3}	C13.1	Tumeur maligne: Repli ary-épiglottique, versant hypopharyngé
B58.8	Toxoplasmose avec atteinte d'autres organes	C13.2	Tumeur maligne: Paroi postérieure de l'hypopharynx
B58.9	Toxoplasmose, sans précision	C13.8	Tumeur maligne: Lésion à localisations contiguës de l'hypopharynx
B59	Pneumocystose {J17.3}	C13.9	Tumeur maligne: Hypopharynx, sans précision
B97.0	Adénovirus, cause de maladies classées dans d'autres chapitres	C14.0	Tumeur maligne: Pharynx, sans précision
B97.1	Entérovirus, cause de maladies classées dans d'autres chapitres	C14.2	Tumeur maligne: Anneau de Waldeyer
C00.0	Tumeur maligne: Lèvre supérieure, bord libre	C14.8	Tumeur maligne: Lésion à localisations contiguës de la lèvre, de la cavité buccale et du pharynx
C00.1	Tumeur maligne: Lèvre inférieure, bord libre	C15.0	Tumeur maligne: Œsophage cervical
C00.2	Tumeur maligne: Lèvre, sans précision, bord libre	C15.1	Tumeur maligne: Œsophage thoracique
C00.3	Tumeur maligne: Lèvre supérieure, face interne	C15.2	Tumeur maligne: Œsophage abdominal
C00.4	Tumeur maligne: Lèvre inférieure, face interne	C15.3	Tumeur maligne: Tiers supérieur de l'œsophage
C00.5	Tumeur maligne: Lèvre, sans précision, face interne	C15.4	Tumeur maligne: Tiers moyen de l'œsophage
C00.6	Tumeur maligne: Commissure des lèvres	C15.5	Tumeur maligne: Tiers inférieur de l'œsophage
C00.8	Tumeur maligne: Lésion à localisations contiguës de la lèvre	C15.8	Tumeur maligne: Lésion à localisations contiguës de l'œsophage
C00.9	Tumeur maligne: Lèvre, sans précision	C15.9	Tumeur maligne: Œsophage, sans précision
C01	Tumeur maligne de la base de la langue	C16.0	Tumeur maligne: Cardia
C02.0	Tumeur maligne: Face dorsale de la langue	C16.1	Tumeur maligne: Fundus
C02.1	Tumeur maligne: Pointe et bords latéraux de la langue	C16.2	Tumeur maligne: Corps de l'estomac
C02.2	Tumeur maligne: Face inférieure de la langue	C16.3	Tumeur maligne: Antre pylorique
C02.3	Tumeur maligne: Deux tiers antérieurs de la langue, sans précision	C16.4	Tumeur maligne: Pylore
C02.8	Tumeur maligne: Lésion à localisations contiguës de la langue	C16.5	Tumeur maligne: Petite courbure de l'estomac, sans précision
C02.9	Tumeur maligne: Langue, sans précision	C16.6	Tumeur maligne: Grande courbure de l'estomac, sans précision
C03.0	Tumeur maligne: Gencive supérieure	C16.8	Tumeur maligne: Lésion à localisations contiguës de l'estomac
C03.1	Tumeur maligne: Gencive inférieure	C16.9	Tumeur maligne: Estomac, sans précision
C03.9	Tumeur maligne: Gencive, sans précision	C17.0	Tumeur maligne: Duodénum
C04.0	Tumeur maligne: Plancher antérieur de la bouche	C17.1	Tumeur maligne: Jéjunum
C04.1	Tumeur maligne: Plancher latéral de la bouche	C17.2	Tumeur maligne: Iléon
C04.8	Tumeur maligne: Lésion à localisations contiguës du plancher de la bouche	C17.3	Tumeur maligne: Diverticule de Meckel
C04.9	Tumeur maligne: Plancher de la bouche, sans précision	C17.8	Tumeur maligne: Lésion à localisations contiguës de l'intestin grêle
C05.0	Tumeur maligne: Voûte palatine	C17.9	Tumeur maligne: Intestin grêle, sans précision
C05.1	Tumeur maligne: Voile du palais	C18.0	Tumeur maligne: Cæcum
C05.2	Tumeur maligne: Luette	C18.1	Tumeur maligne: Appendice
C05.8	Tumeur maligne: Lésion à localisations contiguës du palais	C18.2	Tumeur maligne: Côlon ascendant
C05.9	Tumeur maligne: Palais, sans précision	C18.3	Tumeur maligne: Angle droit du côlon
C06.0	Tumeur maligne: Muqueuse de la joue	C18.4	Tumeur maligne: Côlon transverse
C06.1	Tumeur maligne: Vestibule de la bouche	C18.5	Tumeur maligne: Angle gauche du côlon
C06.2	Tumeur maligne: Région rétromolaire	C18.6	Tumeur maligne: Côlon descendant
C06.8	Tumeur maligne: Lésion à localisations contiguës de la bouche, parties autres et non précisées	C18.7	Tumeur maligne: Côlon sigmoïde
C06.9	Tumeur maligne: Bouche, sans précision	C18.8	Tumeur maligne: Lésion à localisations contiguës du côlon
C07	Tumeur maligne de la glande parotide	C18.9	Tumeur maligne: Côlon, sans précision
C08.0	Tumeur maligne: Glande sous-mandibulaire	C19	Tumeur maligne de la jonction recto-sigmoïdienne
C08.1	Tumeur maligne: Glande sublinguale	C20	Tumeur maligne du rectum
		C21.0	Tumeur maligne: Anus, sans précision
		C21.1	Tumeur maligne: Canal anal

C21.2	Tumeur maligne: Zone cloacale	C40.9	Tumeur maligne: Os et cartilage articulaire d'un membre, sans précision
C21.8	Tumeur maligne: Lésion à localisations contiguës du rectum, de l'anus et du canal anal	C41.1	Tumeur maligne: Mandibule
C22.0	Carcinome hépatocellulaire	C41.2	Tumeur maligne: Rachis
C22.1	Carcinome du canal biliaire intrahépatique	C41.30	Tumeur maligne des os et du cartilage articulaire: côtes
C22.2	Hépatoblastome	C41.31	Tumeur maligne des os et du cartilage articulaire: sternum
C22.3	Angiosarcome du foie	C41.32	Tumeur maligne des os et du cartilage articulaire: clavicule
C22.4	Autres sarcomes du foie	C41.4	Tumeur maligne: Pelvis
C22.7	Autres carcinomes du foie précisés	C41.8	Tumeur maligne: Lésion à localisations contiguës des os et du cartilage articulaire
C22.9	Tumeur maligne: Foie, sans précision	C41.9	Tumeur maligne: Os et cartilage articulaire, sans précision
C23	Tumeur maligne de la vésicule biliaire	C43.0	Mélanome malin de la lèvre
C24.0	Tumeur maligne: Canal biliaire extra-hépatique	C43.1	Mélanome malin de la paupière, y compris le canthus
C24.1	Tumeur maligne: Ampoule de Vater	C43.2	Mélanome malin de l'oreille et du conduit auditif externe
C24.8	Tumeur maligne: Lésion à localisations contiguës des voies biliaires	C43.3	Mélanome malin de la face, parties autres et non précisées
C24.9	Tumeur maligne: Voies biliaires, sans précision	C43.4	Mélanome malin du cuir chevelu et du cou
C25.0	Tumeur maligne: Tête du pancréas	C43.5	Mélanome malin du tronc
C25.1	Tumeur maligne: Corps du pancréas	C43.6	Mélanome malin du membre supérieur, y compris l'épaule
C25.2	Tumeur maligne: Queue du pancréas	C43.7	Mélanome malin du membre inférieur, y compris la hanche
C25.3	Tumeur maligne: Canal pancréatique	C43.8	Lésion à localisations contiguës d'un mélanome malin de la peau
C25.4	Tumeur maligne: Pancréas endocrine	C43.9	Mélanome malin de la peau, sans précision
C25.7	Tumeur maligne: Autres parties du pancréas	C44.0	Tumeur maligne: Face cutanée de la lèvre
C25.8	Tumeur maligne: Lésion à localisations contiguës du pancréas	C44.1	Tumeur maligne: Peau de la paupière, y compris le canthus
C25.9	Tumeur maligne: Pancréas, sans précision	C44.2	Tumeur maligne: Peau de l'oreille et du conduit auditif externe
C26.0	Tumeur maligne: Tractus intestinal, partie non précisée	C44.3	Tumeur maligne: Peau de la face, parties autres et non précisées
C26.1	Tumeur maligne: Rate	C44.4	Tumeur maligne: Peau du cuir chevelu et du cou
C26.8	Tumeur maligne: Lésion à localisations contiguës de l'appareil digestif	C44.5	Tumeur maligne: Peau du tronc
C26.9	Tumeur maligne: Sièges mal définis de l'appareil digestif	C44.6	Tumeur maligne: Peau du membre supérieur, y compris l'épaule
C30.0	Tumeur maligne: Fosses nasales	C44.7	Tumeur maligne: Peau du membre inférieur, y compris la hanche
C30.1	Tumeur maligne: Oreille moyenne	C44.8	Tumeur maligne: Lésion à localisations contiguës de la peau
C31.0	Tumeur maligne: Sinus maxillaire	C44.9	Tumeur maligne de la peau, sans précision
C31.1	Tumeur maligne: Sinus ethmoïdal	C45.0	Mésotéliome de la plèvre
C31.2	Tumeur maligne: Sinus frontal	C45.1	Mésotéliome du péritoine
C31.3	Tumeur maligne: Sinus sphénoïdal	C45.2	Mésotéliome du péricarde
C31.8	Tumeur maligne: Lésion à localisations contiguës des sinus de la face	C45.7	Mésotéliome d'autres sièges
C31.9	Tumeur maligne: Sinus de la face, sans précision	C45.9	Mésotéliome, sans précision
C32.0	Tumeur maligne: Glotte	C47.0	Tumeur maligne: Nerfs périphériques de la tête, de la face et du cou
C32.1	Tumeur maligne: Etage sus-glottique	C47.1	Tumeur maligne: Nerfs périphériques du membre supérieur, y compris l'épaule
C32.2	Tumeur maligne: Etage sous-glottique	C47.2	Tumeur maligne: Nerfs périphériques du membre inférieur, y compris la hanche
C32.3	Tumeur maligne: Cartilage laryngé	C47.3	Tumeur maligne: Nerfs périphériques du thorax
C32.8	Tumeur maligne: Lésion à localisations contiguës du larynx	C47.4	Tumeur maligne: Nerfs périphériques de l'abdomen
C32.9	Tumeur maligne: Larynx, sans précision	C47.5	Tumeur maligne: Nerfs périphériques du pelvis
C33	Tumeur maligne de la trachée	C47.6	Tumeur maligne: Nerfs périphériques du tronc, sans précision
C34.0	Tumeur maligne: Bronche souche	C47.8	Tumeur maligne: Lésion à localisations contiguës des nerfs périphériques et du système nerveux autonome
C34.1	Tumeur maligne: Lobe supérieur, bronches ou poumon	C47.9	Tumeur maligne: Nerfs périphériques et système nerveux autonome, sans précision
C34.2	Tumeur maligne: Lobe moyen, bronches ou poumon	C48.0	Tumeur maligne: Rétropéritoine
C34.3	Tumeur maligne: Lobe inférieur, bronches ou poumon	C48.1	Tumeur maligne: Parties précisées du péritoine
C34.8	Tumeur maligne: Lésion à localisations contiguës des bronches et du poumon	C48.2	Tumeur maligne: Péritoine, sans précision
C34.9	Tumeur maligne: Bronche ou poumon, sans précision	C48.8	Tumeur maligne: Lésion à localisations contiguës du rétropéritoine et du péritoine
C37	Tumeur maligne du thymus	C49.0	Tumeur maligne: Tissu conjonctif et autres tissus mous de la tête, de la face et du cou
C38.0	Tumeur maligne: Cœur	C49.1	Tumeur maligne: Tissu conjonctif et autres tissus mous du membre supérieur, y compris l'épaule
C38.1	Tumeur maligne: Médiastin antérieur	C49.2	Tumeur maligne: Tissu conjonctif et autres tissus mous du membre inférieur, y compris la hanche
C38.2	Tumeur maligne: Médiastin postérieur	C49.3	Tumeur maligne: Tissu conjonctif et autres tissus mous du thorax
C38.3	Tumeur maligne: Médiastin, partie non précisée	C49.4	Tumeur maligne: Tissu conjonctif et autres tissus mous de l'abdomen
C38.4	Tumeur maligne: Plèvre	C49.5	Tumeur maligne: Tissu conjonctif et autres tissus mous du pelvis
C38.8	Tumeur maligne: Lésion à localisations contiguës du cœur, du médiastin et de la plèvre	C49.6	Tumeur maligne: Tissu conjonctif et autres tissus mous du tronc, sans précision
C39.0	Tumeur maligne: Voies respiratoires supérieures, partie non précisée		
C39.8	Tumeur maligne: Lésion à localisations contiguës des organes respiratoires et intrathoraciques		
C39.9	Tumeur maligne: sièges mal définis de l'appareil respiratoire		
C40.0	Tumeur maligne: Omoplate et os longs du membre supérieur		
C40.1	Tumeur maligne: Os courts du membre supérieur		
C40.2	Tumeur maligne: Os longs du membre inférieur		
C40.3	Tumeur maligne: Os courts du membre inférieur		
C40.8	Tumeur maligne: Lésion à localisations contiguës des os et du cartilage articulaire des membres		

C49.8	Tumeur maligne: Lésion à localisations contiguës du tissu conjonctif et des autres tissus mous	C68.0	Tumeur maligne: Urètre
C49.9	Tumeur maligne: Tissu conjonctif et autres tissus mous, sans précision	C68.1	Tumeur maligne: Glande urétrale
C50.0	Tumeur maligne: Mamelon et aréole	C68.8	Tumeur maligne: Lésion à localisations contiguës des organes urinaires
C50.1	Tumeur maligne: Partie centrale du sein	C68.9	Tumeur maligne: Organe urinaire, sans précision
C50.2	Tumeur maligne: Quadrant supéro-interne du sein	C69.0	Tumeur maligne: Conjonctive
C50.3	Tumeur maligne: Quadrant inféro-interne du sein	C69.1	Tumeur maligne: Cornée
C50.4	Tumeur maligne: Quadrant supéro-externe du sein	C69.2	Tumeur maligne: Rétine
C50.5	Tumeur maligne: Quadrant inféro-externe du sein	C69.3	Tumeur maligne: Choroïde
C50.6	Tumeur maligne: Prolongement axillaire du sein	C69.4	Tumeur maligne: Corps ciliaire
C50.8	Tumeur maligne: Lésion à localisations contiguës du sein	C69.5	Tumeur maligne: Glande lacrymale et canal lacrymal
C50.9	Tumeur maligne: Sein, sans précision	C69.6	Tumeur maligne: Orbite
C51.0	Tumeur maligne: Grande lèvre	C69.8	Tumeur maligne: Lésion à localisations contiguës de l'œil et de ses annexes
C51.1	Tumeur maligne: Petite lèvre	C69.9	Tumeur maligne: Œil, sans précision
C51.2	Tumeur maligne: Clitoris	C70.0	Tumeur maligne: Méninges cérébrales
C51.8	Tumeur maligne: Lésion à localisations contiguës de la vulve	C70.1	Tumeur maligne: Méninges rachidiennes
C51.9	Tumeur maligne: Vulve, sans précision	C70.9	Tumeur maligne: Méninges, sans précision
C52	Tumeur maligne du vagin	C71.0	Tumeur maligne: Encéphale, sauf lobes et ventricules
C53.0	Tumeur maligne: Endocol	C71.1	Tumeur maligne: Lobe frontal
C53.1	Tumeur maligne: Exocol	C71.2	Tumeur maligne: Lobe temporal
C53.8	Tumeur maligne: Lésion à localisations contiguës du col de l'utérus	C71.3	Tumeur maligne: Lobe pariétal
C53.9	Tumeur maligne: Col de l'utérus, sans précision	C71.4	Tumeur maligne: Lobe occipital
C54.0	Tumeur maligne: Isthme de l'utérus	C71.5	Tumeur maligne: Ventricule cérébral
C54.1	Tumeur maligne: Endomètre	C71.6	Tumeur maligne: Cervelet
C54.2	Tumeur maligne: Myomètre	C71.7	Tumeur maligne: Tronc cérébral
C54.3	Tumeur maligne: Fond de l'utérus	C71.8	Tumeur maligne: Lésion à localisations contiguës de l'encéphale
C54.8	Tumeur maligne: Lésion à localisations contiguës du corps de l'utérus	C71.9	Tumeur maligne: Encéphale, sans précision
C54.9	Tumeur maligne: Corps de l'utérus, sans précision	C72.0	Tumeur maligne: Moelle épinière
C55	Tumeur maligne de l'utérus, partie non précisée	C72.1	Tumeur maligne: Queue de cheval
C56	Tumeur maligne de l'ovaire	C72.2	Tumeur maligne: Nerf olfactif
C57.0	Tumeur maligne: Trompe de Fallope	C72.3	Tumeur maligne: Nerf optique
C57.1	Tumeur maligne: Ligament large	C72.4	Tumeur maligne: Nerf auditif
C57.2	Tumeur maligne: Ligament rond	C72.5	Tumeur maligne: Nerfs crâniens, autres et non précisés
C57.3	Tumeur maligne: Paramètre	C72.8	Tumeur maligne: Lésion à localisations contiguës de l'encéphale et d'autres parties du système nerveux central
C57.4	Tumeur maligne: Annexes de l'utérus, sans précision	C72.9	Tumeur maligne: Système nerveux central, sans précision
C57.7	Tumeur maligne: Autres organes génitaux de la femme précisés	C73	Tumeur maligne de la thyroïde
C57.8	Tumeur maligne: Lésion à localisations contiguës des organes génitaux de la femme	C74.0	Tumeur maligne: Cortex de la surrénale
C57.9	Tumeur maligne: Organe génital de la femme, sans précision	C74.1	Tumeur maligne: Médullosurrénale
C60.0	Tumeur maligne: Prépuce	C74.9	Tumeur maligne: Surrénale, sans précision
C60.1	Tumeur maligne: Gland	C75.0	Tumeur maligne: Parathyroïde
C60.2	Tumeur maligne: Corps de la verge	C75.1	Tumeur maligne: Hypophyse
C60.8	Tumeur maligne: Lésion à localisations contiguës de la verge	C75.2	Tumeur maligne: Tractus cranio-pharyngien
C60.9	Tumeur maligne: Verge, sans précision	C75.3	Tumeur maligne: Epiphyse
C62.0	Tumeur maligne: Cryptorchidie	C75.4	Tumeur maligne: Corpuscule carotidien
C62.1	Tumeur maligne: Testicule descendu	C75.5	Tumeur maligne: Glomus aortique et autres paraganglions
C62.9	Tumeur maligne: Testicule, sans précision	C75.8	Tumeur maligne: Atteinte pluriglandulaire, sans précision
C63.0	Tumeur maligne: Epididyme	C75.9	Tumeur maligne: Glande endocrine, sans précision
C63.1	Tumeur maligne: Cordon spermatique	C76.0	Tumeur maligne: Tête, face et cou
C63.2	Tumeur maligne: Scrotum	C76.1	Tumeur maligne: Thorax
C63.7	Tumeur maligne: Autres organes génitaux de l'homme précisés	C76.2	Tumeur maligne: Abdomen
C63.8	Tumeur maligne: Lésion à localisations contiguës des organes génitaux de l'homme	C76.3	Tumeur maligne: Pelvis
C63.9	Tumeur maligne: Organe génital de l'homme, sans précision	C76.4	Tumeur maligne: Membre supérieur
C64	Tumeur maligne du rein, à l'exception du bassin	C76.5	Tumeur maligne: Membre inférieur
C65	Tumeur maligne du bassin	C76.7	Tumeur maligne: Autres sièges mal définis
C66	Tumeur maligne de l'uretère	C76.8	Tumeur maligne: Lésion à localisations contiguës de sièges autres et mal définis
C67.0	Tumeur maligne: Trigone de la vessie	C77.0	Tumeur maligne: Ganglions lymphatiques de la tête, de la face et du cou
C67.1	Tumeur maligne: Dôme de la vessie	C77.1	Tumeur maligne: Ganglions lymphatiques intrathoraciques
C67.2	Tumeur maligne: Paroi latérale de la vessie	C77.2	Tumeur maligne: Ganglions lymphatiques intra-abdominaux
C67.3	Tumeur maligne: Paroi antérieure de la vessie	C77.3	Tumeur maligne: Ganglions lymphatiques de l'aisselle et du membre supérieur
C67.4	Tumeur maligne: Paroi postérieure de la vessie	C77.4	Tumeur maligne: Ganglions lymphatiques inguinaux et du membre inférieur
C67.5	Tumeur maligne: Col vésical	C77.5	Tumeur maligne: Ganglions lymphatiques intrapelviens
C67.6	Tumeur maligne: Orifice urétéral	C77.8	Tumeur maligne: Ganglions lymphatiques de sièges multiples
C67.7	Tumeur maligne: Ouraque	C77.9	Tumeur maligne: Ganglion lymphatique, sans précision
C67.8	Tumeur maligne: Lésion à localisations contiguës de la vessie	C78.0	Tumeur maligne secondaire du poumon
C67.9	Tumeur maligne: Vessie, sans précision	C78.1	Tumeur maligne secondaire du médiastin

C78.2	Tumeur maligne secondaire de la plèvre	C88.00	Macroglobulinémie de Waldenström: Sans mention de rémission complète
C78.3	Tumeur maligne secondaire des organes respiratoires, autres et non précisés	C88.01	Macroglobulinémie de Waldenström: En rémission complète
C78.4	Tumeur maligne secondaire de l'intestin grêle	C88.20	Autre maladie des chaînes lourdes: Sans mention de rémission complète
C78.5	Tumeur maligne secondaire du gros intestin et du rectum	C88.21	Autre maladie des chaînes lourdes: En rémission complète
C78.6	Tumeur maligne secondaire du rétropéritoine et du péritoine	C88.30	Maladie immunoproliférative de l'intestin grêle: Sans mention de rémission complète
C78.7	Tumeur maligne secondaire du foie et des voies biliaires intrahépatiques	C88.31	Maladie immunoproliférative de l'intestin grêle: En rémission complète
C78.8	Tumeur maligne secondaire des organes digestifs, autres et non précisés	C88.40	Lymphome extranodal de la zone marginale à cellules B, lymphome des tissus lymphoïdes associés aux muqueuses [lymphome MALT]: Sans mention de rémission complète
C79.0	Tumeur maligne secondaire du rein et du bassin	C88.41	Lymphome extranodal de la zone marginale à cellules B, lymphome des tissus lymphoïdes associés aux muqueuses [lymphome MALT]: En rémission complète
C79.1	Tumeur maligne secondaire de la vessie et des organes urinaires, autres et non précisés	C88.70	Autres maladies immunoprolifératives malignes: Sans mention de rémission complète
C79.2	Tumeur maligne secondaire de la peau	C88.71	Autres maladies immunoprolifératives malignes: En rémission complète
C79.3	Tumeur maligne secondaire du cerveau et des méninges cérébrales	C88.90	Maladie immunoproliférative maligne, sans précision: Sans mention de rémission complète
C79.4	Tumeur maligne secondaire de parties du système nerveux, autres et non précisées	C88.91	Maladie immunoproliférative maligne, sans précision: En rémission complète
C79.5	Tumeur maligne secondaire des os et de la moelle osseuse	C90.00	Myélome multiple: Sans mention de rémission complète
C79.6	Tumeur maligne secondaire de l'ovaire	C90.01	Myélome multiple: rémission complète
C79.7	Tumeur maligne secondaire de la glande surrénale	C90.10	Leucémie à plasmocytes: Sans mention de rémission complète
C79.81	Tumeur maligne secondaire du sein	C90.11	Leucémie à plasmocytes: rémission complète
C79.82	Tumeur maligne secondaire des organes génitaux	C90.20	Plasmocytome extramédullaire: Sans mention de rémission complète
C79.83	Tumeur maligne secondaire du péricarde	C90.21	Plasmocytome extramédullaire: rémission complète
C79.84	Autres tumeurs malignes secondaires du cœur	C90.30	Plasmocytome solitaire: Sans mention de rémission complète
C79.88	Autres tumeurs secondaires malignes d'autres localisations précisées	C90.31	Plasmocytome solitaire: rémission complète
C81.0	Maladie de Hodgkin: Prédominance lymphocytaire	C91.00	Leucémie lymphoïde aiguë [LLA]: Sans mention de rémission complète
C81.1	Lymphome de Hodgkin classique avec sclérose nodulaire	C91.01	Leucémie lymphoïde aiguë [LLA]: En rémission complète
C81.2	Lymphome de Hodgkin classique à cellularité mixte	C91.10	Leucémie lymphoïde chronique [LLC] à cellules B: Sans mention de rémission complète
C81.3	Lymphome de Hodgkin classique à déplétion lymphocytaire	C91.11	Leucémie lymphoïde chronique [LLC] à cellules B: En rémission complète
C81.4	Lymphome de Hodgkin classique riche en lymphocytes	C91.30	Leucémie polymphocytaire à cellules B: Sans mention de rémission complète
C81.7	Autres formes de lymphome de Hodgkin classique	C91.31	Leucémie polymphocytaire à cellules B: En rémission complète
C81.9	Lymphome de Hodgkin, sans précision	C91.40	Leucémie à tricholeucocytes: Sans mention de rémission complète
C82.0	Lymphome folliculaire de grade I	C91.41	Leucémie à tricholeucocytes: En rémission complète
C82.1	Lymphome folliculaire de grade II	C91.50	Lymphome/leucémie à cellules T de l'adulte (associé(e) au HTLV-1): Sans mention de rémission complète
C82.2	Lymphome folliculaire de grade III, sans précision	C91.51	Lymphome/leucémie à cellules T de l'adulte (associé(e) au HTLV-1): En rémission complète
C82.3	Lymphome folliculaire de grade IIIa	C91.60	Leucémie polymphocytaire à cellules T: Sans mention de rémission complète
C82.4	Lymphome folliculaire de grade IIIb	C91.61	Leucémie polymphocytaire à cellules T: En rémission complète
C82.5	Lymphome centrofolliculaire diffus	C91.70	Autres leucémies lymphoïdes: Sans mention de rémission complète
C82.6	Lymphome centrofolliculaire cutané	C91.71	Autres leucémies lymphoïdes: En rémission complète
C82.7	Autres formes de lymphome, folliculaire	C91.80	LLA-B à cellules matures de type Burkitt: Sans mention de rémission complète
C82.9	Lymphome folliculaire, sans précision	C91.81	LLA-B à cellules matures de type Burkitt: En rémission complète
C83.0	Lymphome à petites cellules B	C91.90	Leucémie lymphoïde, sans précision: Sans mention de rémission complète
C83.1	Lymphome à cellules du manteau	C91.91	Leucémie lymphoïde, sans précision: En rémission complète
C83.3	Lymphome diffus à grandes cellules B	C92.00	Leucémie myéloblastique aiguë [LMA]: Sans mention de rémission complète
C83.5	Lymphome lymphoblastique	C92.01	Leucémie myéloblastique aiguë [LMA]: En rémission complète
C83.7	Lymphome de Burkitt	C92.10	Leucémie myéloïde chronique [LMC], BCR/ABL positive: Sans mention de rémission complète
C83.8	Autres lymphomes non folliculaires	C92.11	Leucémie myéloïde chronique [LMC], BCR/ABL positive: En rémission complète
C83.9	Lymphome non folliculaire, sans précision	C92.20	Leucémie myéloïde chronique atypique, BCR/ABL négative: Sans mention de rémission complète
C84.0	Mycosis fongoïde		
C84.1	Réticulose de Sézary		
C84.4	Lymphome périphérique à cellules T, non spécifié		
C84.5	Autres lymphomes à cellules T/NK matures		
C84.6	Lymphome anaplasique à grandes cellules, ALK positif		
C84.7	Lymphome anaplasique à grandes cellules, ALK négatif		
C84.8	Lymphome cutané à cellules T, sans précision		
C84.9	Lymphome à cellules T/NK matures, sans précision		
C85.1	Lymphomes à cellules B, sans précision		
C85.2	Lymphome médiastinal (thymique) à grandes cellules B		
C85.7	Autres types précisés de lymphome non hodgkinien		
C85.9	Lymphome non hodgkinien, non précisé		
C86.0	Lymphome extranodal à cellules T/NK, type nasal		
C86.1	Lymphome hépatosplénique à cellules T		
C86.2	Lymphome à cellules T de type entéropathique		
C86.3	Lymphome sous-cutané à cellules T de type panniculite		
C86.4	Lymphome blastique à cellules NK		
C86.5	Lymphome angio-immunoblastique à cellules T		
C86.6	Syndrome lymphoprolifératif cutané primitif à cellules T, CD30 positif		

C92.21	Leucémie myéloïde chronique atypique, BCR/ABL négative: En rémission complète	C96.4	Sarcome à cellules dendritiques (cellules accessoires)
C92.30	Sarcome myéloïde: Sans mention de rémission complète	C96.7	Autres tumeurs malignes précisées des tissus lymphoïde, hématopoïétique et apparentés
C92.31	Sarcome myéloïde: En rémission complète	C96.8	Sarcome histiocytaire
C92.40	Leucémie promyélocytaire aiguë: Sans mention de rémission complète	C96.9	Tumeur maligne des tissus lymphoïde, hématopoïétique et apparentés, sans précision
C92.41	Leucémie promyélocytaire aiguë: En rémission complète	C97	Tumeurs malignes de sièges multiples indépendants (primitifs)
C92.50	Leucémie myélomonocytaire aiguë: Sans mention de rémission complète	D10.0	Tumeur bénigne: Lèvre
C92.51	Leucémie myélomonocytaire aiguë: En rémission complète	D10.1	Tumeur bénigne: Langue
C92.60	Leucémie myéloïde aiguë avec anomalie 11q23: Sans mention de rémission complète	D10.2	Tumeur bénigne: Plancher de la bouche
C92.61	Leucémie myéloïde aiguë avec anomalie 11q23: En rémission complète	D10.3	Tumeur bénigne: Parties de la bouche, autres et non précisées
C92.70	Autres leucémies myéloïdes: Sans mention de rémission complète	D10.5	Tumeur bénigne: Autres parties de l'oropharynx
C92.71	Autres leucémies myéloïdes: En rémission complète	D10.6	Tumeur bénigne: Rhinopharynx
C92.80	Leucémie myéloïde aiguë avec dysplasie multilinéaire: Sans mention de rémission complète	D10.7	Tumeur bénigne: Hypopharynx
C92.81	Leucémie myéloïde aiguë avec dysplasie multilinéaire: En rémission complète	D10.9	Tumeur bénigne: Pharynx, sans précision
C92.90	Leucémie myéloïde, sans précision: Sans mention de rémission complète	D11.0	Tumeur bénigne: Glande parotide
C92.91	Leucémie myéloïde, sans précision: En rémission complète	D11.7	Tumeur bénigne: Autres glandes salivaires principales
C93.00	Leucémie monoblastique/monocytaire aiguë: Sans mention de rémission complète	D11.9	Tumeur bénigne: Glande salivaire principale, sans précision
C93.01	Leucémie monoblastique/monocytaire aiguë: En rémission complète	D12.0	Tumeur bénigne: Cæcum
C93.10	Leucémie myélomonocytaire chronique: Sans mention de rémission complète	D12.1	Tumeur bénigne: Appendice
C93.11	Leucémie myélomonocytaire chronique: En rémission complète	D12.2	Tumeur bénigne: Côlon ascendant
C93.30	Leucémie myélomonocytaire juvénile: Sans mention de rémission complète	D12.3	Tumeur bénigne: Côlon transverse
C93.31	Leucémie myélomonocytaire juvénile: En rémission complète	D12.4	Tumeur bénigne: Côlon descendant
C93.70	Autres leucémies monocytaires: Sans mention de rémission complète	D12.5	Tumeur bénigne: Côlon sigmoïde
C93.71	Autres leucémies monocytaires: En rémission complète	D12.6	Tumeur bénigne: Côlon, sans précision
C93.90	Leucémie monocytaire, sans précision: Sans mention de rémission complète	D12.7	Tumeur bénigne: Jonction recto-sigmoïdienne
C93.91	Leucémie monocytaire, sans précision: En rémission complète	D12.8	Tumeur bénigne: Rectum
C94.00	Polyglobulie primitive aiguë et érythroleucose: Sans mention de rémission complète	D12.9	Tumeur bénigne: Anus et canal anal
C94.01	Polyglobulie primitive aiguë et érythroleucose: En rémission complète	D13.0	Tumeur bénigne: Œsophage
C94.20	Leucémie aiguë à mégacaryocytes: Sans mention de rémission complète	D13.1	Tumeur bénigne: Estomac
C94.21	Leucémie aiguë à mégacaryocytes: En rémission complète	D13.2	Tumeur bénigne: Duodénum
C94.30	Leucémie à mastocytes: Sans mention de rémission complète	D13.3	Tumeur bénigne: Parties de l'intestin grêle, autres et non précisées
C94.31	Leucémie à mastocytes: En rémission complète	D13.4	Tumeur bénigne: Foie
C94.40	Panmyélose aiguë avec myélofibrose: Sans mention de rémission complète	D13.5	Tumeur bénigne: Voies biliaires extra-hépatiques
C94.41	Panmyélose aiguë avec myélofibrose: En rémission complète	D13.6	Tumeur bénigne: Pancréas
C94.60	Maladie myélodysplasique et myéloproliférative, non classée ailleurs: Sans mention de rémission complète	D13.7	Tumeur bénigne: Pancréas endocrine
C94.61	Maladie myélodysplasique et myéloproliférative, non classée ailleurs: En rémission complète	D13.9	Tumeur bénigne: Sièges mal définis de l'appareil digestif
C94.70	Autres leucémies précisées: Sans mention de rémission complète	D14.0	Tumeur bénigne: Oreille moyenne, fosses nasales et sinus de la face
C94.71	Autres leucémies précisées: En rémission complète	D14.1	Tumeur bénigne: Larynx
C95.00	Leucémie aiguë à cellules non précisées: Sans mention de rémission complète	D14.2	Tumeur bénigne: Trachée
C95.01	Leucémie aiguë à cellules non précisées: En rémission complète	D14.3	Tumeur bénigne: Bronches et poumon
C95.70	Autres leucémies à cellules non précisées: Sans mention de rémission complète	D14.4	Tumeur bénigne: Appareil respiratoire, sans précision
C95.71	Autres leucémies à cellules non précisées: En rémission complète	D15.0	Tumeur bénigne: Thymus
C95.90	Leucémie, sans précision: Sans mention de rémission complète	D15.1	Tumeur bénigne: Cœur
C95.91	Leucémie, sans précision: En rémission complète	D15.2	Tumeur bénigne: Médiastin
C96.0	Histiocytose à cellules de Langerhans multifocale et multisystémique (disséminée) [Maladie d'Abt-Letterer-Siwe]	D15.7	Tumeur bénigne: Autres organes intrathoraciques précisés
C96.2	Tumeur maligne à mastocytes	D15.9	Tumeur bénigne: Organe intrathoracique, sans précision
		D16.0	Tumeur bénigne: Omoplate et os longs du membre supérieur
		D16.1	Tumeur bénigne: Os courts du membre supérieur
		D16.2	Tumeur bénigne: Os longs du membre inférieur
		D16.3	Tumeur bénigne: Os courts du membre inférieur
		D16.41	Tumeur bénigne: Kraniofazial
		D16.42	Tumeur bénigne: Maxillofazial
		D16.5	Tumeur bénigne: Maxillaire inférieur
		D16.6	Tumeur bénigne: Rachis
		D16.70	Tumeur bénigne des os et du cartilage articulaire: côtes
		D16.71	Tumeur bénigne des os et du cartilage articulaire: sternum
		D16.72	Tumeur bénigne des os et du cartilage articulaire: clavicule
		D16.8	Tumeur bénigne: Bassin, sacrum et coccyx
		D16.9	Tumeur bénigne: Os et cartilage articulaire, sans précision
		D18.00	Hémangiome, tout siège: Localisation non précisée
		D18.10	Lymphangiome, tout siège: Hygroma kystique cervical
		D18.11	Lymphangiome, tout siège: Aisselle
		D18.12	Lymphangiome, tout siège: Aine
		D18.13	Lymphangiome, tout siège: Rétroperitoneal
		D18.18	Lymphangiome, tout siège: Autres localisations
		D18.19	Lymphangiome, tout siège: Localisation non précisée
		D19.0	Tumeur bénigne: Tissu mésothélial de la plèvre

D19.1	Tumeur bénigne: Tissu mésothélial du péritoine	D35.2	Tumeur bénigne: Hypophyse
D19.7	Tumeur bénigne: Tissu mésothélial d'autres sièges	D35.3	Tumeur bénigne: Canal crano-pharyngien
D19.9	Tumeur bénigne: Tissu mésothélial, sans précision	D35.4	Tumeur bénigne: Epiphyse
D20.0	Tumeur bénigne: Rétropéritoine	D35.5	Tumeur bénigne: Corpuscule carotidien
D20.1	Tumeur bénigne: Péritoine	D35.6	Tumeur bénigne: Glomus aortique et autres paraganglions
D21.0	Tumeur bénigne: Tissu conjonctif et autres tissus mous de la tête, de la face et du cou	D35.7	Tumeur bénigne: Autres glandes endocrines précisées
D21.1	Tumeur bénigne: Tissu conjonctif et autres tissus mous du membre supérieur, y compris l'épaule	D35.8	Tumeur bénigne: Atteinte pluriglandulaire
D21.2	Tumeur bénigne: Tissu conjonctif et autres tissus mous du membre inférieur, y compris la hanche	D35.9	Tumeur bénigne: Glande endocrine, sans précision
D21.3	Tumeur bénigne: Tissu conjonctif et autres tissus mous du thorax	D36.0	Tumeur bénigne: Ganglions lymphatiques
D21.4	Tumeur bénigne: Tissu conjonctif et autres tissus mous de l'abdomen	D36.1	Tumeur bénigne: Nerfs périphériques et du système nerveux autonome
D21.5	Tumeur bénigne: Tissu conjonctif et autres tissus mous du bassin	D36.7	Tumeur bénigne: Autres sièges précisés
D21.6	Tumeur bénigne: Tissu conjonctif et autres tissus mous du tronc, sans précision	D36.9	Tumeur bénigne de siège non précisé
D21.9	Tumeur bénigne: Tissu conjonctif et autres tissus mous, sans précision	D37.0	Tumeurs à évolution imprévisible ou inconnue: Lèvre, cavité buccale et pharynx
D24	Tumeur bénigne du sein	D37.1	Tumeurs à évolution imprévisible ou inconnue: Estomac
D25.0	Léiomyome sous-muqueux de l'utérus	D37.2	Tumeurs à évolution imprévisible ou inconnue: Intestin grêle
D25.1	Léiomyome intramural de l'utérus	D37.3	Tumeurs à évolution imprévisible ou inconnue: Appendice
D25.2	Léiomyome sous-séreux de l'utérus	D37.4	Tumeurs à évolution imprévisible ou inconnue: Côlon
D25.9	Léiomyome de l'utérus, sans précision	D37.5	Tumeurs à évolution imprévisible ou inconnue: Rectum
D26.0	Tumeur bénigne: Col de l'utérus	D37.6	Tumeurs à évolution imprévisible ou inconnue: Foie, vésicule et voies biliaires
D26.1	Tumeur bénigne: Corps de l'utérus	D37.70	Pancréas
D26.9	Tumeur bénigne: Utérus, sans précision	D37.78	Autres organes digestifs
D27	Tumeur bénigne de l'ovaire	D37.9	Tumeurs à évolution imprévisible ou inconnue: Appareil digestif, sans précision
D28.0	Tumeur bénigne: Vulve	D38.0	Tumeurs à évolution imprévisible ou inconnue: Larynx
D28.1	Tumeur bénigne: Vagin	D38.1	Tumeurs à évolution imprévisible ou inconnue: Trachée, bronches et poumon
D28.2	Tumeur bénigne: Trompe et ligaments de l'utérus	D38.2	Tumeurs à évolution imprévisible ou inconnue: Plèvre
D28.7	Tumeur bénigne: Autres organes génitaux de la femme précisés	D38.3	Tumeurs à évolution imprévisible ou inconnue: Médiastin
D28.9	Tumeur bénigne: Organe génital de la femme, sans précision	D38.4	Tumeurs à évolution imprévisible ou inconnue: Thymus
D29.0	Tumeur bénigne: Verge	D38.5	Tumeurs à évolution imprévisible ou inconnue: Autres organes respiratoires
D29.1	Tumeur bénigne: Prostate	D38.6	Tumeurs à évolution imprévisible ou inconnue: Appareil respiratoire, sans précision
D29.2	Tumeur bénigne: Testicule	D39.0	Tumeurs à évolution imprévisible ou inconnue: Utérus
D29.3	Tumeur bénigne: Epididyme	D39.1	Tumeurs à évolution imprévisible ou inconnue: Ovaire
D29.4	Tumeur bénigne: Scrotum	D39.2	Tumeurs à évolution imprévisible ou inconnue: Placenta
D29.7	Tumeur bénigne: Autres organes génitaux de l'homme	D39.7	Tumeurs à évolution imprévisible ou inconnue: Autres organes génitaux de la femme
D29.9	Tumeur bénigne: Organe génital de l'homme, sans précision	D39.9	Tumeurs à évolution imprévisible ou inconnue: Organe génital de la femme, sans précision
D30.0	Tumeur bénigne: Rein	D40.0	Tumeurs à évolution imprévisible ou inconnue: Prostate
D30.1	Tumeur bénigne: Bassinet rénal	D40.1	Tumeurs à évolution imprévisible ou inconnue: Testicule
D30.2	Tumeur bénigne: Uretère	D40.7	Tumeurs à évolution imprévisible ou inconnue: Autres organes génitaux de l'homme
D30.3	Tumeur bénigne: Vessie	D40.9	Tumeurs à évolution imprévisible ou inconnue: Organe génital de l'homme, sans précision
D30.4	Tumeur bénigne: Urètre	D41.0	Tumeurs à évolution imprévisible ou inconnue: Rein
D30.7	Tumeur bénigne: Autres organes urinaires	D41.1	Tumeurs à évolution imprévisible ou inconnue: Bassinet
D30.9	Tumeur bénigne: Organe urinaire, sans précision	D41.2	Tumeurs à évolution imprévisible ou inconnue: Uretère
D31.0	Tumeur bénigne: Conjonctive	D41.3	Tumeurs à évolution imprévisible ou inconnue: Urètre
D31.1	Tumeur bénigne: Cornée	D41.4	Tumeurs à évolution imprévisible ou inconnue: Vessie
D31.2	Tumeur bénigne: Rétine	D41.7	Tumeurs à évolution imprévisible ou inconnue: Autres organes urinaires
D31.3	Tumeur bénigne: Choroïde	D41.9	Tumeurs à évolution imprévisible ou inconnue: Organe urinaire, sans précision
D31.4	Tumeur bénigne: Corps ciliaire	D42.0	Tumeurs à évolution imprévisible ou inconnue: Méninges cérébrales
D31.5	Tumeur bénigne: Glande lacrymale et canal lacrymal	D42.1	Tumeurs à évolution imprévisible ou inconnue: Méninges rachidiennes
D31.6	Tumeur bénigne: Orbite, sans précision	D42.9	Tumeurs à évolution imprévisible ou inconnue: Méninges, sans précision
D31.9	Tumeur bénigne: Œil, sans précision	D43.0	Tumeurs à évolution imprévisible ou inconnue: Encéphale, supratentorial
D32.0	Tumeur bénigne: Méninges cérébrales	D43.1	Tumeurs à évolution imprévisible ou inconnue: Encéphale, infratentorial
D32.1	Tumeur bénigne: Méninges rachidiennes	D43.2	Tumeurs à évolution imprévisible ou inconnue: Encéphale, sans précision
D32.9	Tumeur bénigne: Méninges, sans précision	D43.3	Tumeurs à évolution imprévisible ou inconnue: Nerfs crâniens
D33.0	Tumeur bénigne: Encéphale, supratentorial		
D33.1	Tumeur bénigne: Encéphale, infratentorial		
D33.2	Tumeur bénigne: Encéphale, sans précision		
D33.3	Tumeur bénigne: Nerfs crâniens		
D33.4	Tumeur bénigne: Moelle épinière		
D33.7	Tumeur bénigne: Autres parties précisées du système nerveux central		
D33.9	Tumeur bénigne: Système nerveux central, sans précision		
D34	Tumeur bénigne de la thyroïde		
D35.0	Tumeur bénigne: Surrénale		
D35.1	Tumeur bénigne: Parathyroïde		

D43.4	Tumeurs à évolution imprévisible ou inconnue: Moelle épinière	D61.8	Autres anémies aplastiques précisées
D43.7	Tumeurs à évolution imprévisible ou inconnue: Autres parties du système nerveux central	D61.9	Anémies aplastiques, sans précision
D43.9	Tumeurs à évolution imprévisible ou inconnue: Système nerveux central, sans précision	D64.0	Anémie sidéroblastique héréditaire
D44.0	Tumeurs à évolution imprévisible ou inconnue: Thyroïde	D64.1	Anémie sidéroblastique secondaire, due à une maladie
D44.1	Tumeurs à évolution imprévisible ou inconnue: Surrénale	D64.2	Anémie sidéroblastique secondaire, due à des médicaments et des toxines
D44.2	Tumeurs à évolution imprévisible ou inconnue: Parathyroïde	D64.3	Autres anémies sidéroblastiques
D44.3	Tumeurs à évolution imprévisible ou inconnue: Hypophyse	D66	Carence héréditaire en facteur VIII
D44.4	Tumeurs à évolution imprévisible ou inconnue: Canal cranio-pharyngien	D67	Carence héréditaire en facteur IX
D44.5	Tumeurs à évolution imprévisible ou inconnue: Epiphyse	D68.0	Maladie de von Willebrand
D44.6	Tumeurs à évolution imprévisible ou inconnue: Corpuscule carotidien	D68.1	Carence héréditaire en facteur XI
D44.7	Tumeurs à évolution imprévisible ou inconnue: Glomus aortique et autres paraganglions	D68.2	Carence héréditaire en autres facteurs de coagulation
D44.9	Tumeurs à évolution imprévisible ou inconnue: Glande endocrine, sans précision	D68.30	Troubles hémorragiques dus à des anticoagulants circulants
D45	Polyglobulie essentielle	D68.31	Troubles hémorragiques dus à l'augmentation d'anticorps anti-facteur VIII
D46.0	Anémie réfractaire non sidéroblastique, ainsi précisée	D68.32	Troubles hémorragiques dus à l'augmentation d'anticorps dirigés contre d'autres facteurs de coagulation
D46.1	Anémie réfractaire sidéroblastique	D68.38	Autres troubles hémorragiques dus à l'augmentation d'autres anticorps non précisés
D46.2	Anémie réfractaire avec excès de blastes	D69.9	Affection hémorragique, sans précision
D46.4	Anémie réfractaire, non précisée	D70.0	Agranulocytose et neutropénie congénitale
D46.5	Anémie réfractaire avec dysplasie multilignées	D70.10	Agranulocytose et neutropénie dues à un médicament: phase critique de moins de 4 jours
D46.6	Syndrome myélodysplasique avec délétion isolée du chromosome 5 [del(5q)]	D70.11	Agranulocytose et neutropénie: Phase critique de 10 à moins de 20 jours
D46.7	Autres syndromes myélodysplasiques	D70.12	Agranulocytose et neutropénie: Phase critique de 20 jours ou plus
D46.9	Syndrome myélodysplasique, sans précision	D70.13	Agranulocytose et neutropénie dues à un médicament: phase critique de 4 jours à moins de 7 jours
D47.0	Tumeurs à histiocytes et mastocytes à évolution imprévisible et inconnue	D70.14	Agranulocytose et neutropénie dues à un médicament: phase critique de 7 jours à moins de 10 jours
D47.1	Maladie myéloproliférative chronique	D70.18	Autres formes évolutives d'agranulocytose et neutropénie dues à un médicament
D47.2	Gammopathie monoclonale de signification indéterminée [GMSI]	D70.19	Agranulocytose et neutropénie dues à un médicament, non précisées
D47.3	Thrombocyttémie essentielle (hémorragique)	D70.3	Autre agranulocytose
D47.4	Ostéomyélobiose	D70.5	Neutropénie cyclique
D47.5	Leucémie chronique à éosinophiles [syndrome hyperéosinophilique]	D70.6	Autre neutropénie
D47.7	Autres tumeurs précisées des tissus lymphoïde, hématopoïétique et apparentés à évolution imprévisible ou inconnue	D70.7	Neutropénie, sans précision
D47.9	Tumeur des tissus lymphoïde, hématopoïétique et apparentés à évolution imprévisible ou inconnue, sans précision	D80.0	Hypogammaglobulinémie héréditaire
D48.0	Tumeurs à évolution imprévisible ou inconnue: Os et cartilage articulaire	D80.2	Déficit sélectif en immunoglobuline A [IgA]
D48.1	Tumeurs à évolution imprévisible ou inconnue: Tissu conjonctif et autres tissus mous	D80.3	Déficit sélectif en sous-classes d'immunoglobulines G [IgG]
D48.2	Tumeurs à évolution imprévisible ou inconnue: Nerfs périphériques et du système nerveux autonome	D80.4	Déficit sélectif en immunoglobuline M [IgM]
D48.3	Tumeurs à évolution imprévisible ou inconnue: Rétroperitoine	D80.5	Déficit immunitaire avec augmentation de l'immunoglobuline M [IgM]
D48.4	Tumeurs à évolution imprévisible ou inconnue: Péritoine	D81.0	Déficit immunitaire combiné sévère [DICS] avec dysgénésie réticulaire
D48.5	Tumeurs à évolution imprévisible ou inconnue: Peau	D81.1	Déficit immunitaire combiné sévère [DICS] avec nombre faible de cellules B et T
D48.6	Tumeurs à évolution imprévisible ou inconnue: Sein	D81.2	Déficit immunitaire combiné sévère [DICS] avec nombre faible ou normal de cellules B
D48.7	Tumeurs à évolution imprévisible ou inconnue: Autres sièges précisés	D81.3	Déficit en adénosine désaminase [ADA]
D48.9	Tumeur à évolution imprévisible ou inconnue, sans précision	D81.4	Syndrome de Nézelof
D55.0	Anémie due à une carence en glucose-6-phosphate déshydrogénase [G6PD]	D81.5	Déficit en purine nucléoside phosphorylase [PNP]
D55.1	Anémie due à d'autres anomalies du métabolisme du glutathion	D81.6	Déficit en complexe majeur d'histocompatibilité classe I
D57.0	Anémie à hématies falciformes [anémie drépanocytaire] avec crises	D81.7	Déficit en complexe majeur d'histocompatibilité classe II
D59.3	Syndrome hémolytique urémique	D81.8	Autres déficits immunitaires combinés
D60.0	Aplasie médullaire acquise pure, chronique	D81.9	Déficit immunitaire combiné, sans précision
D60.1	Aplasie médullaire acquise pure, transitoire	D82.0	Syndrome de Wiskott-Aldrich
D60.8	Autres aplasies médullaires acquises pures	D82.1	Syndrome de Di George
D60.9	Aplasie médullaire acquise pure, sans précision	D83.0	Déficit immunitaire commun variable avec anomalies prédominantes du nombre et de la fonction des lymphocytes B
D61.0	Anémies aplastiques constitutionnelle	D83.1	Déficit immunitaire commun variable avec anomalies prédominantes des lymphocytes T immunorégulateurs
D61.10	Aplasie médicamenteuse médullaire due à un traitement cytotatique	D83.2	Déficit immunitaire commun variable avec autoanticorps anti-lymphocytes B ou T
D61.18	Autre aplasie médullaire médicamenteuse	D83.8	Autres déficits immunitaires communs variables
D61.19	Aplasie médicamenteuse médullaire, sans précision	D83.9	Déficit immunitaire commun variable, sans précision
D61.2	Anémies aplastiques due à d'autres agents externes	D89.0	Hypergammaglobulinémie polyclonale
D61.3	Anémies aplastiques idiopathique	D89.1	Cryoglobulinémie

E00.0	Syndrome d'insuffisance thyroïdienne congénitale de type neurologique	E76.9	Anomalie du métabolisme des glucosaminoglycanes, sans précision
E00.1	Syndrome d'insuffisance thyroïdienne congénitale de type myxœdémateux	E78.6	Déficit en lipoprotéines
E00.2	Syndrome d'insuffisance thyroïdienne congénitale de type mixte	E78.9	Anomalie du métabolisme des lipoprotéines, sans précision
E00.9	Syndrome d'insuffisance thyroïdienne congénitale, sans précision	E79.0	Hyperuricémie sans signes d'arthrite inflammatoire et de maladie tophacée
E01.8	Autres affections thyroïdiennes et apparentées liées à une carence en iode	E79.1	Syndrome de Lesch-Nyhan
E02	Hypothyroïdie par carence inapparente en iode	E79.8	Autres anomalies du métabolisme de la purine et de la pyrimidine
E03.0	Hypothyroïdie congénitale, avec goitre diffus	E79.9	Anomalie du métabolisme de la purine et de la pyrimidine, sans précision
E03.1	Hypothyroïdie congénitale, sans goitre	E80.0	Porphyrie érythropoïétique héréditaire
E03.5	Coma myxœdémateux	E80.1	Porphyrie cutanée tardive
E06.0	Thyroïdite aiguë	E80.2	Autres porphyries
E06.4	Thyroïdite médicamenteuse	E80.6	Autres anomalies du métabolisme de la bilirubine
E07.1	Goitre dû à un trouble de l'hormonosynthèse	E83.0	Anomalies du métabolisme du cuivre
E15	Coma hypoglycémique non diabétique	E84.0	Fibrose kystique avec manifestations pulmonaires
E20.0	Hypoparathyroïdie idiopathique	E84.1	Fibrose kystique avec manifestations intestinales
E20.8	Autres hypoparathyroïdies	E84.80	Mucoviscidose à manifestation pulmonaire et intestinale
E20.9	Hypoparathyroïdie, sans précision	E84.87	Mucoviscidose avec autres manifestations multiples
E23.2	Diabète insipide	E84.88	Mucoviscidose avec autres manifestations
E25.00	Déficit en 21-hydroxylase [SAG de type 3], forme classique	E84.9	Fibrose kystique, sans précision
E25.01	Déficit en 21-hydroxylase [SAG de type 3], forme tardive	E88.1	Lipodystrophie, non classée ailleurs
E25.08	Autres anomalies adrénogénitales congénitales liées à un déficit enzymatique	E89.2	Hypoparathyroïdie après un acte à visée diagnostique et thérapeutique
E25.09	Anomalie adrénogénitale congénitale liée à un déficit enzymatique, sans précision	E89.6	Hypofonctionnement corticosurrénal (de la médullaire) après un acte à visée diagnostique et thérapeutique
E25.8	Autres anomalies génito-surréaliennes	F02.4	Démence de la maladie due au virus de l'immunodéficience humaine [VIH] (B22)
E25.9	Anomalie génito-surrénalienne, sans précision	F19.3	Troubles mentaux et du comportement liés à l'utilisation de drogues multiples et troubles liés à l'utilisation d'autres substances psycho-actives: Syndrome de sevrage
E27.0	Autres hyperfonctionnements corticosurrénaux	F82.0	Troubles spécifiques du développement de la motricité globale
E27.1	Insuffisance corticosurrénale primaire	F82.1	Troubles spécifiques du développement de la motricité fine et graphique
E27.2	Crise addisonienne	F82.2	Troubles spécifiques du développement de la motricité buccale
E27.3	Insuffisance corticosurrénale médicamenteuse	F82.9	Troubles spécifiques du développement des fonctions motrices, sans précision
E27.4	Insuffisances corticosurrénales, autres et sans précision	F83	Troubles spécifiques mixtes du développement
E27.5	Hyperfonctionnement de la médullasurrénale	G00.0	Méningite à Haemophilus influenzae
E27.8	Autres maladies précisées de la glande surrénale	G00.1	Méningite à pneumocoques
E29.0	Hyperfonction testiculaire	G00.2	Méningite à streptocoques
E32.1	Abcès du thymus	G00.3	Méningite à staphylocoques
E34.3	Insuffisance staturale, non classée ailleurs	G00.8	Autres méningites bactériennes
E35.1	Anomalies de la glande surrénale au cours de maladies classées ailleurs	G00.9	Méningite bactérienne, sans précision
E46	Malnutrition protéino-énergétique, sans précision	G01	Méningite au cours d'affections bactériennes classées ailleurs
E70.0	Phénylcétonurie classique	G02.0	Méningite au cours d'infections virales classées ailleurs
E70.1	Autres hyperphénylalaninémies	G02.1	Méningite au cours de mycoses classées ailleurs
E70.2	Anomalies du métabolisme de la tyrosine	G02.8	Méningite au cours d'autres maladies infectieuses et parasitaires précisées classées ailleurs
E70.3	Albinisme	G03.0	Méningite à liquide clair
E70.8	Autres anomalies du métabolisme des acides aminés aromatiques	G03.1	Méningite chronique
E70.9	Anomalies du métabolisme des acides aminés aromatiques, sans précision	G03.2	Méningite récurrente bénigne [Mollaret]
E71.0	Maladie des urines à odeur de sirop d'érable	G03.8	Méningite due à d'autres causes précisées
E71.1	Autres anomalies du métabolisme des acides aminés à chaîne ramifiée	G03.9	Méningite, sans précision
E71.2	Anomalie du métabolisme des acides aminés à chaîne ramifiée, sans précision	G05.0	Encéphalite, myélite et encéphalomyélite au cours d'infections bactériennes classées ailleurs
E72.0	Anomalies du transport des acides aminés	G05.1	Encéphalite, myélite et encéphalomyélite au cours d'infections virales classées ailleurs
E72.1	Anomalies du métabolisme des acides aminés souffrés	G05.2	Encéphalite, myélite et encéphalomyélite au cours d'autres maladies infectieuses et parasitaires classées ailleurs
E72.2	Anomalies du cycle de l'uréogénèse	G05.8	Encéphalite, myélite et encéphalomyélite au cours d'autres affections classées ailleurs
E72.3	Anomalies du métabolisme de la lysine et de l'hydroxyllysine	G06.0	Abcès et granulome intracrâniens
E72.4	Anomalies du métabolisme de l'ornithine	G06.1	Abcès et granulome intracrâniens
E72.5	Anomalies du métabolisme de la glycine	G06.2	Abcès extra-dural et sous-dural, sans précision
E72.8	Autres anomalies précisées du métabolisme des acides aminés	G07	Abcès et granulome intracrâniens et intracrâniens au cours d'affections classées ailleurs
E72.9	Anomalie du métabolisme des acides aminés, sans précision	G08	Phlébite et thrombophlébite intracrâniennes et intracrâniennes
E74.0	Thésaurismose glycogénique	G12.0	Amyotrophie spinale infantile, type I [Werdnig-Hoffman]
E74.1	Anomalies du métabolisme du fructose	G12.1	Autres amyotrophies spinales héréditaires
E74.2	Anomalies du métabolisme du galactose		
E76.0	Mucopolysaccharidose, type I		
E76.1	Mucopolysaccharidose, type II		
E76.2	Autres mucopolysaccharidoses		
E76.3	Mucopolysaccharidose, sans précision		
E76.8	Autres anomalies du métabolisme des glucosaminoglycanes		

G12.8	Autres amyotrophies spinales et syndromes apparentés	I12.00	Néphropathie hypertensive, avec insuffisance rénale: Sans mention de crise hypertensive
G12.9	Amyotrophie spinale, sans précision		
G40.1	Epilepsie et syndromes épileptiques symptomatiques définis par leur localisation (focale, partielle) avec crises partielles simples	I12.01	Néphropathie hypertensive, avec insuffisance rénale: Avec mention de crise hypertensive
G40.3	Epilepsie et syndromes épileptiques généralisés idiopathiques	I12.90	Néphropathie hypertensive, sans insuffisance rénale: Sans mention de crise hypertensive
G51.0	Paralysie faciale a frigore		
G52.7	Affections de plusieurs nerfs crâniens	I12.91	Néphropathie hypertensive, sans insuffisance rénale: Avec mention de crise hypertensive
G53.1	Paralysie de plusieurs nerfs crâniens au cours de maladies infectieuses et parasitaires classées ailleurs {A00-B99}	I15.00	Hypertension vasculo-rénale: Sans mention de crise hypertensive
G53.2	Paralysie de plusieurs nerfs crâniens au cours de sarcoïdose {D86.8}	I15.01	Hypertension vasculo-rénale: Avec mention de crise hypertensive
G53.3	Paralysie de plusieurs nerfs crâniens au cours de maladies tumorales {C00-D48}	I15.10	Hypertension secondaire à d'autres atteintes rénales: Sans mention de crise hypertensive
G54.1	Affections du plexus lombosacré		
G55.1	Compression des racines et des plexus nerveux au cours d'atteintes des disques intervertébraux {M50-M51}	I15.11	Hypertension secondaire à d'autres atteintes rénales: Avec mention de crise hypertensive
G55.2	Compression des racines et des plexus nerveux au cours de spondylarthroses {M47.-}	I26.0	Embolie pulmonaire, avec mention de cœur pulmonaire aigu
G70.0	Myasthénie	I26.9	Embolie pulmonaire, sans mention de cœur pulmonaire aigu
G70.2	Myasthénie congénitale et au cours du développement	I27.0	Hypertension pulmonaire primitive
G70.8	Autres affections neuro-musculaires précisées	I27.1	Cardiopathie due à cyphoscoliose
G71.0	Dystrophie musculaire	I27.20	Hypertension pulmonaire en présence d'une thromboembolie chronique
G71.1	Affections myotoniques	I27.28	Autres hypertensions pulmonaires secondaires précisées
G71.2	Myopathies congénitales	I27.8	Autres affections cardiopulmonaires précisées
G71.9	Affection musculaire primitive, sans précision	I27.9	Affection cardiopulmonaire, sans précision
G82.30	Tétraplégie flasque: Paraplégie complète aiguë d'origine non traumatique	I30.0	Péricardite idiopathique aiguë non spécifique
G82.32	Tétraplégie flasque: Paraplégie complète chronique	I30.1	Péricardite infectieuse
G82.39	Tétraplégie flasque: Non précisée	I30.8	Autres formes de péricardite aiguë
G82.40	Tétraplégie spastique: Paraplégie complète aiguë d'origine non traumatique	I30.9	Péricardite aiguë, sans précision
G82.42	Tétraplégie spastique: Paraplégie complète chronique	I31.2	Hémopéricarde, non classé ailleurs
G82.49	Tétraplégie spastique: Non précisée	I31.3	Epanchement péricardique (non inflammatoire)
G82.50	Tétraplégie, sans précision: Paraplégie complète aiguë d'origine non traumatique	I31.8	Autres maladies précisées du péricarde
G82.52	Tétraplégie, sans précision: Paraplégie complète chronique	I31.9	Maladie du péricarde, sans précision
G82.59	Tétraplégie, sans précision: Non précisée	I32.0	Péricardite au cours de maladies bactériennes classées ailleurs
G83.0	Diplégie des membres supérieurs	I32.1	Péricardite au cours d'autres maladies infectieuses et parasitaires classées ailleurs
G83.1	Monoplégie d'un membre inférieur	I32.8	Péricardite au cours d'autres maladies classées ailleurs
G83.2	Monoplégie d'un membre supérieur	I33.0	Endocardite infectieuse aiguë et subaiguë
G83.3	Monoplégie, sans précision	I33.9	Endocardite aiguë, sans précision
G83.40	Syndrome de la queue de cheval complet	I37.0	Sténose de la valvule pulmonaire
G83.41	Syndrome de la queue de cheval incomplet	I39.0	Atteintes de la valvule mitrale au cours de maladies classées ailleurs
G83.49	Syndrome de la queue de cheval, non précisé	I39.1	Atteintes de la valvule aortique au cours de maladies classées ailleurs
G91.1	Hydrocéphalie obstructive (non communicante)	I39.2	Atteintes de la valvule tricuspide au cours de maladies classées ailleurs
G91.20	Hydrocéphalie à pression normale idiopathique	I39.3	Atteintes de la valvule pulmonaire au cours de maladies classées ailleurs
G91.21	Hydrocéphalie à pression normale secondaire	I39.4	Atteintes valvulaires multiples au cours de maladies classées ailleurs
G91.29	Hydrocéphalie à pression normale, non précisée	I39.8	Endocardite, valvule non précisée, au cours de maladies classées ailleurs
G91.3	Hydrocéphalie post-traumatique, sans précision	I40.0	Myocardite infectieuse
G91.8	Autres hydrocéphalies	I40.9	Myocardite aiguë, sans précision
G91.9	Hydrocéphalie, sans précision	I41.0	Myocardite au cours de maladies bactériennes classées ailleurs
G94.0	Hydrocéphalie au cours de maladies infectieuses et parasitaires classées ailleurs {A00-B99}	I41.1	Myocardite au cours de maladies virales classées ailleurs
G94.1	Hydrocéphalie au cours de maladies tumorales {C00-D48}	I41.2	Myocardite au cours d'autres maladies infectieuses et parasitaires classées ailleurs
G94.2	Hydrocéphalie au cours d'autres maladies classées ailleurs	I41.8	Myocardite au cours d'autres maladies classées ailleurs
G95.1	Myélopathies vasculaires	I43.1	Myocardiopathie au cours de maladies métaboliques
G95.2	Compression médullaire, sans précision	I43.2	Myocardiopathie au cours de maladies nutritionnelles
G95.9	Affection de la moelle épinière, sans précision	I44.0	Bloc auriculoventriculaire du premier degré
G96.0	Ecoulement de liquide céphalorachidien	I44.1	Bloc auriculoventriculaire du second degré
G97.0	Ecoulement de liquide céphalorachidien après rachicentèse	I44.2	Bloc auriculoventriculaire complet
H13.3	Pemphigoïde oculaire {L12.-}	I44.3	Blocs auriculoventriculaires, autres et sans précision
H16.8	Autres kératites	I44.4	Bloc fasciculaire antérieur gauche
H19.1	Kératite et kératoconjonctivite dues au virus de l'herpès {B00.5}	I44.5	Bloc fasciculaire postérieur gauche
H19.2	Kératite et kératoconjonctivite au cours d'autres maladies infectieuses et parasitaires classées ailleurs	I44.6	Blocs fasciculaires, autres et sans précision
H32.0	Affections choroïdiniennes au cours de maladies infectieuses et parasitaires classées ailleurs	I44.7	Bloc de branche gauche, sans précision
H58.0	Anomalies fonctionnelles de la pupille au cours de maladies classées ailleurs	I45.0	Bloc fasciculaire droit
H62.1	Otite externe au cours de maladies virales classées ailleurs	I45.1	Blocs de branche droit, autres et sans précision
H66.0	Otite moyenne aiguë suppurée		

I45.2	Bloc bifasciculaire	I63.4	Infarctus cérébral dû à une embolie des artères cérébrales
I45.3	Bloc trifasciculaire	I63.5	Infarctus cérébral dû à une occlusion ou sténose des artères cérébrales, de mécanisme non précisé
I45.4	Bloc ventriculaire non spécifique	I63.6	Infarctus cérébral dû à une thrombose veineuse cérébrale, non pyogène
I45.5	Autre bloc cardiaque précisé	I63.8	Autres infarctus cérébraux
I45.6	Syndrome de pré-excitation	I63.9	Infarctus cérébral, sans précision
I45.8	Autres troubles précisés de la conduction	I65.0	Occlusion et sténose de l'artère vertébrale
I45.9	Trouble de la conduction, sans précision	I65.1	Occlusion et sténose de l'artère basilaire
I46.0	Arrêt cardiaque réanimé avec succès	I65.2	Occlusion et sténose de l'artère carotide
I46.1	Mort cardiaque subite, décrite ainsi	I65.3	Occlusion et sténose des artères précérébrales, multiples et bilatérales
I46.9	Arrêt cardiaque, sans précision	I65.8	Occlusion et sténose d'une autre artère précérébrale
I47.1	Tachycardie supra-ventriculaire	I65.9	Occlusion et sténose d'une artère précérébrale, sans précision
I47.2	Tachycardie ventriculaire	I66.0	Occlusion et sténose de l'artère cérébrale moyenne
I47.9	Tachycardie paroxystique, sans précision	I66.1	Occlusion et sténose de l'artère cérébrale antérieure
I48.00	Flutter auriculaire: paroxystique	I66.2	Occlusion et sténose de l'artère cérébrale postérieure
I48.01	Flutter auriculaire: chronique	I66.3	Occlusion et sténose des artères cérébelleuses
I48.09	Flutter auriculaire: non précisée	I66.4	Occlusion et sténose des artères cérébrales, multiples et bilatérales
I48.10	Fibrillation auriculaire: paroxystique	I66.8	Occlusion et sténose d'une autre artère cérébrale
I48.11	Fibrillation auriculaire: chronique	I66.9	Occlusion et sténose d'une artère cérébrale, sans précision
I48.19	Fibrillation auriculaire: non précisée	I67.10	Anévrisme cérébral (acquis)
I49.0	Fibrillation et flutter ventriculaires	I67.11	Fistule artérioveineuse cérébrale (acquise)
I50.00	Insuffisance ventriculaire droite primaire	I67.6	Thrombose non pyogène du système veineux intracrânien
I50.01	Insuffisance ventriculaire droite secondaire	I71.00	Dissection de l'aorte localisation non précisée, sans indication de rupture
I50.11	Insuffisance ventriculaire gauche: Sans symptôme	I71.01	Dissection de l'aorte thoracique, sans indication de rupture
I50.12	Insuffisance ventriculaire gauche: Avec symptôme en cas d'effort important	I71.02	Dissection de l'aorte abdominale, sans indication de rupture
I50.13	Insuffisance ventriculaire gauche: Avec symptôme en cas d'effort léger	I71.03	Dissection de l'aorte thoracoabdominale, sans indication de rupture
I50.14	Insuffisance ventriculaire gauche: Avec symptôme au repos	I71.04	Dissection de l'aorte localisation non précisée, avec rupture
I50.19	Insuffisance ventriculaire gauche: Non précisée	I71.05	Dissection de l'aorte thoracique, avec rupture
I50.9	Insuffisance cardiaque, sans précision	I71.06	Dissection de l'aorte abdominale, avec rupture
I51.1	Rupture des cordages tendineux, non classée ailleurs	I71.07	Dissection de l'aorte thoracoabdominale, avec rupture
I51.2	Rupture du muscle papillaire, non classée ailleurs	I71.1	Anévrisme aortique thoraco-abdominal(e), rompu
I51.4	Myocardite, sans précision	I71.2	Anévrisme aortique thoraco-abdominal(e), sans mention de rupture
I51.5	Dégénérescence du myocarde	I71.3	Anévrisme aortique thoraco-abdominal(e), rompu
I51.6	Maladie cardio-vasculaire, sans précision	I71.4	Anévrisme aortique thoraco-abdominal(e), sans mention de rupture
I60.0	Hémorragie sous-arachnoïdienne de la bifurcation et du siphon carotidien	I71.5	Anévrisme aortique thoraco-abdominal(e), rompu
I60.1	Hémorragie sous-arachnoïdienne de l'artère cérébrale moyenne	I71.6	Anévrisme aortique thoraco-abdominal(e), sans mention de rupture
I60.2	Hémorragie sous-arachnoïdienne de l'artère communicante antérieure	I71.8	Anévrisme aortique de localisation non précisée, rompu
I60.3	Hémorragie sous-arachnoïdienne de l'artère communicante postérieure	I71.9	Anévrisme aortique de localisation non précisée, sans mention de rupture
I60.4	Hémorragie sous-arachnoïdienne de l'artère basilaire	I73.8	Autres maladies vasculaires périphériques précisées
I60.5	Hémorragie sous-arachnoïdienne de l'artère vertébrale	I73.9	Maladie vasculaire périphérique, sans précision
I60.6	Hémorragie sous-arachnoïdienne d'autres artères intracrâniennes	I74.0	Embolie et thrombose de l'aorte abdominale
I60.7	Hémorragie sous-arachnoïdienne d'une artère intracrânienne, sans précision	I74.1	Embolie et thrombose de parties de l'aorte, autres et non précisées
I60.8	Autres hémorragies sous-arachnoïdiennes	I74.2	Embolie et thrombose des artères des membres supérieurs
I60.9	Hémorragie sous-arachnoïdienne, sans précision	I74.3	Embolie et thrombose des artères des membres inférieurs
I61.0	Hémorragie intracérébrale hémisphérique, sous-corticale	I74.4	Embolie et thrombose des artères distales, sans précision
I61.1	Hémorragie intracérébrale hémisphérique, corticale	I74.5	Embolie et thrombose de l'artère iliaque
I61.2	Hémorragie intracérébrale hémisphérique, non précisée	I74.8	Embolie et thrombose d'autres artères
I61.3	Hémorragie intracérébrale du tronc cérébral	I74.9	Embolie et thrombose d'artères non précisées
I61.4	Hémorragie intracérébrale cérébelleuse	I77.2	Rupture d'une artère
I61.5	Hémorragie intracérébrale intraventriculaire	I77.5	Nécrose d'une artère
I61.6	Hémorragie intracérébrale, localisations multiples	I79.0	Anévrisme de l'aorte au cours de maladies classées ailleurs
I61.8	Autres hémorragies intracérébrales	I79.2	Angiopathie périphérique au cours de maladies classées ailleurs
I61.9	Hémorragie intracérébrale, sans précision	I80.1	Phlébite et thrombophlébite de la veine fémorale
I62.00	Hémorragie sous-durale (aiguë) (non traumatique): Aiguë	I80.20	Thrombose, phlébite et thrombophlébite des veines pelviennes
I62.01	Hémorragie sous-durale (aiguë) (non traumatique): Subaiguë	I80.28	Thrombose, phlébite et thrombophlébite d'autres vaisseaux profonds des membres inférieurs
I62.02	Hémorragie sous-durale (aiguë) (non traumatique): Chronique	I81	Thrombose de la veine porte
I62.09	Hémorragie sous-durale (aiguë) (non traumatique): Non précisée	I82.0	Syndrome de Budd-Chiari
I62.1	Hémorragie extradurale non traumatique	I82.2	Embolie et thrombose de la veine cave
I62.9	Hémorragie intracrânienne (non traumatique), sans précision	I82.3	Embolie et thrombose de la veine rénale
I63.0	Infarctus cérébral dû à une thrombose des artères précérébrales	I85.0	Varices œsophagiennes hémorragiques
I63.1	Infarctus cérébral dû à une embolie des artères précérébrales		
I63.2	Infarctus cérébral dû à une occlusion ou sténose des artères précérébrales, de mécanisme non précisé		
I63.3	Infarctus cérébral dû à une thrombose des artères cérébrales		

I89.1	Lymphangite	J94.2	Hémothorax
I89.8	Autres atteintes non infectieuses précisées des vaisseaux et des ganglions lymphatiques	J94.8	Autres affections pleurales précisées
I97.0	Syndrome post-cardiotomie	J94.9	Affection pleurale, sans précision
I97.1	Autres troubles fonctionnels après chirurgie cardiaque	J95.0	Fonctionnement défectueux d'une trachéotomie
I98.0	Syphilis cardio-vasculaire	J95.80	Pneumothorax iatrogène
I98.1	Troubles cardio-vasculaires au cours d'autres maladies infectieuses et parasitaires classées ailleurs	K07.1	Anomalies de rapport entre les mâchoires et la base du crâne
J09	Grippe, à virus grippal identifié	K07.8	Autres anomalies dento-faciales
J10.0	Grippe avec pneumopathie, autre virus grippal identifié	K22.2	Obstruction de l'œsophage
J10.1	Grippe avec d'autres manifestations respiratoires, autre virus grippal identifié	K22.3	Perforation de l'œsophage
J10.8	Grippe avec d'autres manifestations, autre virus grippal identifié	K22.4	Dyskinésie de l'œsophage
J11.0	Grippe avec pneumopathie, virus non identifié	K31.6	Fistule de l'estomac et du duodénum
J11.1	Grippe avec d'autres manifestations respiratoires, virus non identifié	K35.2	Appendicite aiguë avec péritonite généralisée
J11.8	Grippe avec d'autres manifestations, virus non identifié	K35.30	Appendicite aiguë avec péritonite localisée sans perforation ni rupture
J12.0	Pneumopathie adénovirale	K35.31	Appendicite aiguë avec péritonite localisée avec perforation ou rupture
J12.1	Pneumopathie due au virus respiratoire syncytial [VRS]	K35.32	Appendicite aiguë avec abcès péritonéal
J12.2	Pneumopathie due aux virus paragrippaux	K35.8	Appendicite aiguë, sans précision
J12.3	Pneumonie due à <i>Metapneumovirus</i> humain	K37	Appendicite, sans précision
J12.8	Autres pneumopathies virales	K40.00	Hernie inguinale bilatérale, avec occlusion, sans gangrène: Non précisée comme hernie récidivante
J12.9	Pneumopathie virale, sans précision	K40.01	Hernie inguinale bilatérale, avec occlusion, sans gangrène: Hernie récidivante
J13	Pneumonie due à <i>Streptococcus pneumoniae</i>	K40.10	Hernie inguinale bilatérale, avec gangrène: Non précisée comme hernie récidivante
J14	Pneumopathie due à <i>Haemophilus influenzae</i>	K40.11	Hernie inguinale bilatérale, avec gangrène: Hernie récidivante
J15.0	Pneumopathie due à <i>Klebsiella pneumoniae</i>	K40.30	Hernie inguinale, unilatérale ou sans précision, avec occlusion, sans gangrène: Non précisée comme hernie récidivante
J15.1	Pneumopathie due à <i>Pseudomonas</i>	K40.31	Hernie inguinale, unilatérale ou sans précision, avec occlusion, sans gangrène: Hernie récidivante
J15.2	Pneumopathie due à des staphylocoques	K40.40	Hernie inguinale, unilatérale ou sans précision, avec gangrène: Non précisée comme hernie récidivante
J15.3	Pneumopathie due à des streptocoques, groupe B	K40.41	Hernie inguinale, unilatérale ou sans précision, avec gangrène: Hernie récidivante
J15.4	Pneumopathie due à d'autres streptocoques	K41.0	Hernie crurale bilatérale, avec occlusion, sans gangrène
J15.5	Pneumopathie due à <i>Escherichia coli</i>	K41.1	Hernie crurale bilatérale, avec gangrène
J15.6	Pneumopathie due à d'autres bactéries aérobies à Gram négatif	K41.3	Hernie crurale, unilatérale ou sans précision, avec occlusion, sans gangrène
J15.7	Pneumopathie due à <i>Mycoplasma pneumoniae</i>	K41.4	Hernie crurale, unilatérale ou sans précision, avec gangrène
J15.8	Autres pneumopathies bactériennes	K42.0	Hernie ombilicale avec occlusion, sans gangrène
J15.9	Pneumopathie bactérienne, sans précision	K42.1	Hernie ombilicale, avec gangrène
J16.0	Pneumopathie due à <i>Chlamydia</i>	K43.0	Autres hernies de la paroi abdominale antérieure avec occlusion, sans gangrène
J16.8	Pneumopathie due à d'autres micro-organismes infectieux	K43.1	Autres hernies de la paroi abdominale antérieure, avec gangrène
J17.0	Pneumopathie au cours de maladies bactériennes classées ailleurs	K44.0	Hernie diaphragmatique avec occlusion, sans gangrène
J17.1	Pneumopathie au cours de maladies virales classées ailleurs	K44.1	Hernie diaphragmatique, avec gangrène
J17.2	Pneumopathie au cours de mycoses	K45.1	Autres hernies abdominales précisées, avec gangrène
J17.3	Pneumopathie au cours de maladies parasitaires	K46.1	Hernie abdominale non précisée, avec gangrène
J17.8	Pneumopathie au cours d'autres maladies classées ailleurs	K52.1	Gastro-entérite et colite toxiques
J18.0	Bronchopneumopathie, sans précision	K55.0	Troubles vasculaires aigus de l'intestin
J18.1	Pneumopathie lobaire, sans précision	K55.21	Angiodysplasie du côlon: Sans indication de saignement
J18.8	Autres pneumopathies, micro-organisme non précisé	K56.0	Iléus paralytique
J18.9	Pneumopathie, sans précision	K56.1	Invagination
J21.0	Bronchiolite aiguë due au virus respiratoire syncytial [VRS]	K56.2	Volvulus
J21.1	Bronchiolite aiguë au <i>Metapneumovirus</i> humain	K56.4	Autres obstructions de l'intestin
J21.8	Bronchiolite aiguë due à d'autres micro-organismes précisés	K56.6	Occlusions intestinales, autres et sans précision
J21.9	Bronchiolite aiguë, sans précision	K56.7	Iléus, sans précision
J34.3	Hypertrophie des cornets de nez	K59.3	Mégacôlon, non classé ailleurs
J38.00	Paralysie des cordes vocales et du larynx: Non précisée	K61.0	Abcès anal
J38.02	Paralysie des cordes vocales et du larynx: Unilatérale, totale	K61.1	Abcès rectal
J38.03	Paralysie des cordes vocales et du larynx: Bilatérale, partielle	K61.2	Abcès ano-rectal
J38.6	Sténose du larynx	K61.3	Abcès ischio-rectal
J38.7	Autres maladies du larynx	K61.4	Abcès intrasphinctérien
J39.0	Abcès parapharyngé et rétropharyngé	K62.2	Prolapsus anal
J69.0	Pneumopathie due à des aliments et des vomissements	K62.3	Prolapsus rectal
J69.1	Pneumopathie due à des huiles et des essences	K62.4	Sténose de l'anus et du rectum
J69.8	Pneumopathie due à d'autres substances solides et liquides	K63.0	Abcès de l'intestin
J85.0	Gangrène et nécrose du poumon	K63.1	Perforation de l'intestin (non traumatique)
J85.1	Abcès du poumon avec pneumopathie	K63.2	Fistule de l'intestin
J85.2	Abcès du poumon sans pneumopathie	K63.3	Ulcère de l'intestin
J85.3	Abcès du médiastin		
J86.0	Pyothorax avec fistule		
J86.9	Pyothorax sans fistule		
J90	Epanchement pleural, non classé ailleurs		
J91	Epanchement pleural au cours de maladies classées ailleurs		
J94.0	Epanchement chyleux		

K65.0	Péritonite aiguë	L13.8	Autres dermatoses bulleuses précisées
K65.8	Autres péritonites	L14	Dermatoses bulleuses au cours de maladies classées ailleurs
K65.9	Péritonite, sans précision	L40.1	Psoriasis pustuleuse généralisé
K66.0	Adhérences péritonéales	L51.0	Erythème polymorphe non bulleux
K66.1	Hémopéritoine	L51.1	Erythème polymorphe bulleux
K66.8	Autres maladies précisées du péritoine	L51.20	Epidermolyse nécrosante suraiguë [Lyell]: Atteinte de moins de 30% de la surface corporelle SAI
K67.0	Péritonite à Chlamydia {A74.8}	L51.21	Epidermolyse nécrosante suraiguë [Lyell]: Atteinte de 30% et plus de la surface corporelle
K67.1	Péritonite gonococcique {A54.8}	L51.8	Autres formes d'érythème polymorphe
K67.3	Péritonite tuberculeuse {A18.3}	L51.9	Erythème polymorphe, sans précision
K67.8	Autres atteintes péritonéales au cours de maladies infectieuses classées ailleurs	L74.4	Anhidrose
K71.0	Maladie toxique du foie avec cholestase	M00.00	Arthrite et polyarthrite à staphylocoques: Sièges multiples
K71.1	Maladie toxique du foie avec nécrose hépatique	M00.01	Arthrite et polyarthrite à staphylocoques: Région scapulaire
K71.2	Maladie toxique du foie avec hépatite aiguë	M00.02	Arthrite et polyarthrite à staphylocoques: Bras humérus articulation du coude
K71.3	Maladie toxique du foie avec hépatite chronique persistante	M00.03	Arthrite et polyarthrite à staphylocoques: Avant-bras cubitus articulation du poignet
K71.4	Maladie toxique du foie avec hépatite chronique lobulaire	M00.04	Arthrite et polyarthrite à staphylocoques: Main carpe
K71.5	Maladie toxique du foie avec hépatite chronique active	M00.05	Arthrite et polyarthrite à staphylocoques: Région pelvienne
K71.6	Maladie toxique du foie avec hépatite, non classée ailleurs	M00.06	Arthrite et polyarthrite à staphylocoques: Jambe péroné articulation du genou
K71.7	Maladie toxique du foie avec fibrose et cirrhose du foie	M00.07	Arthrite et polyarthrite à staphylocoques: Cheville et métatarse
K71.8	Maladie toxique du foie avec d'autres lésions du foie	M00.08	Arthrite et polyarthrite à staphylocoques: Autres
K71.9	Maladie toxique du foie, sans précision	M00.09	Arthrite et polyarthrite à staphylocoques: Siège non précisé
K72.0	Insuffisance hépatique aiguë et subaiguë	M00.10	Arthrite et polyarthrite à pneumocoques: Sièges multiples
K74.0	Fibrose hépatique	M00.11	Arthrite et polyarthrite à pneumocoques: Région scapulaire
K74.2	Fibrose hépatique, avec sclérose hépatique	M00.12	Arthrite et polyarthrite à pneumocoques: Bras humérus articulation du coude
K74.3	Cirrhose biliaire primitive	M00.13	Arthrite et polyarthrite à pneumocoques: Avant-bras cubitus articulation du poignet
K74.4	Cirrhose biliaire secondaire	M00.14	Arthrite et polyarthrite à pneumocoques: Main carpe
K74.5	Cirrhose biliaire, sans précision	M00.15	Arthrite et polyarthrite à pneumocoques: Région pelvienne
K74.6	Cirrhoses du foie, autres et sans précision	M00.16	Arthrite et polyarthrite à pneumocoques: Jambe péroné articulation du genou
K75.0	Abcès du foie	M00.17	Arthrite et polyarthrite à pneumocoques: Cheville et métatarse
K75.1	Phlébite de la veine porte	M00.18	Arthrite et polyarthrite à pneumocoques: Autres
K75.2	Hépatite réactive non spécifique	M00.19	Arthrite et polyarthrite à pneumocoques: Siège non précisé
K75.3	Hépatite granulomateuse, non classée ailleurs	M00.20	Autres arthrites et polyarthrites à streptocoques: Sièges multiples
K75.4	Hépatite auto-immune	M00.21	Autres arthrites et polyarthrites à streptocoques: Région scapulaire
K75.8	Autres maladies inflammatoires précisées du foie	M00.22	Autres arthrites et polyarthrites à streptocoques: Bras humérus articulation du coude
K75.9	Maladie inflammatoire du foie, sans précision	M00.23	Autres arthrites et polyarthrites à streptocoques: Avant-bras cubitus articulation du poignet
K76.0	Dégénérescence graisseuse du foie, non classée ailleurs	M00.24	Autres arthrites et polyarthrites à streptocoques: Main carpe
K76.2	Nécrose hémorragique centrale du foie	M00.25	Autres arthrites et polyarthrites à streptocoques: Région pelvienne
K76.3	Infarctus hépatique	M00.26	Autres arthrites et polyarthrites à streptocoques: Jambe péroné articulation du genou
K76.4	Péliohe hépatique	M00.27	Autres arthrites et polyarthrites à streptocoques: Cheville et métatarse
K76.6	Hypertension portale	M00.28	Autres arthrites et polyarthrites à streptocoques: Autres
K76.7	Syndrome hépato-rénal	M00.29	Autres arthrites et polyarthrites à streptocoques: Siège non précisé
K77.0	Atteintes hépatiques au cours de maladies infectieuses et parasitaires classées ailleurs	M00.80	Arthrite et polyarthrite dues à d'autres bactéries précisées: Sièges multiples
K77.11	Stade 1 de maladie aiguë du foie de rejet de greffe- contre-hôte {T86.01}	M00.81	Arthrite et polyarthrite dues à d'autres bactéries précisées: Région scapulaire
K77.12	Stade 2 de maladie aiguë du foie de rejet de greffe- contre-hôte {T86.02}	M00.82	Arthrite et polyarthrite dues à d'autres bactéries précisées: Bras humérus articulation du coude
K77.13	Stade 3 de maladie aiguë du foie de rejet de greffe- contre-hôte {T86.02}	M00.83	Arthrite et polyarthrite dues à d'autres bactéries précisées: Avant-bras cubitus articulation du poignet
K77.14	Stade 4 de maladie aiguë du foie de rejet de greffe- contre-hôte {T86.02}	M00.84	Arthrite et polyarthrite dues à d'autres bactéries précisées: Main carpe
K77.8	Atteintes hépatiques au cours d'autres maladies classées ailleurs	M00.85	Arthrite et polyarthrite dues à d'autres bactéries précisées: Région pelvienne
K83.1	Obstruction des voies biliaires	M00.86	Arthrite et polyarthrite dues à d'autres bactéries précisées: Jambe péroné articulation du genou
K90.2	Syndrome de l'anse borgne, non classé ailleurs	M00.87	Arthrite et polyarthrite dues à d'autres bactéries précisées: Cheville et métatarse
K90.3	Stéatorrhée pancréatique		
K91.1	Syndromes consécutifs à une intervention gastrique		
K93.1	Mégacôlon au cours de la maladie de Chagas {B57.3}		
L00.0	Syndrome staphylococcique de peau échaudée [Syndrome SSS]: Atteinte de moins de 30% de la surface corporelle		
L00.1	Syndrome staphylococcique de peau échaudée [Syndrome SSS]: Atteinte de 30% de la surface corporelle et plus		
L10.2	Pemphigus foliacé		
L11.8	Autres formes précisées d'acantholyse		
L11.9	Acantholyse, sans précision		
L12.0	Pemphigoïde bulleux		
L12.3	Epidermolyse bulleuse acquise		
L12.8	Autres pemphigoïdes		
L12.9	Pemphigoïde, sans précision		
L13.0	Dermite herpétiforme		
L13.1	Pustulose sous-cornée		

M00.88	Arthrite et polyarthrite dues à d'autres bactéries précisées: Autres	M01.66	Arthrite au cours de mycoses {B35-B49}: Jambe péroné articulation du genou
M00.89	Arthrite et polyarthrite dues à d'autres bactéries précisées: Siège non précisé	M01.67	Arthrite au cours de mycoses {B35-B49}: Cheville et métatarse
M01.00	Arthrite méningococcique {A39.8}: Sièges multiples	M01.68	Arthrite au cours de mycoses {B35-B49}: Autres
M01.01	Arthrite méningococcique {A39.8}: Région scapulaire	M01.69	Arthrite au cours de mycoses {B35-B49}: Siège non précisé
M01.02	Arthrite méningococcique {A39.8}: Bras humérus articulation du coude	M10.10	Goutte saturnine: Sièges multiples
M01.03	Arthrite méningococcique {A39.8}: Avant-bras cubitus articulation du poignet	M10.11	Goutte saturnine: Région scapulaire
M01.04	Arthrite méningococcique {A39.8}: Main carpe	M10.12	Goutte saturnine: Bras humérus articulation du coude
M01.05	Arthrite méningococcique {A39.8}: Région pelvienne	M10.13	Goutte saturnine: Avant-bras cubitus articulation du poignet
M01.06	Arthrite méningococcique {A39.8}: Jambe péroné articulation du genou	M10.14	Goutte saturnine: Main carpe
M01.07	Arthrite méningococcique {A39.8}: Cheville et métatarse	M10.15	Goutte saturnine: Région pelvienne
M01.08	Arthrite méningococcique {A39.8}: Autres	M10.16	Goutte saturnine: Jambe péroné articulation du genou
M01.09	Arthrite méningococcique {A39.8}: Siège non précisé	M10.17	Goutte saturnine: Cheville et métatarse
M01.10	Arthrite tuberculeuse {A18.0}: Sièges multiples	M10.18	Goutte saturnine: Autres
M01.11	Arthrite tuberculeuse {A18.0}: Région scapulaire	M10.19	Goutte saturnine: Siège non précisé
M01.12	Arthrite tuberculeuse {A18.0}: Bras humérus articulation du coude	M10.20	Goutte médicamenteuse: Sièges multiples
M01.13	Arthrite tuberculeuse {A18.0}: Avant-bras cubitus articulation du poignet	M10.21	Goutte médicamenteuse: Région scapulaire
M01.14	Arthrite tuberculeuse {A18.0}: Main carpe	M10.22	Goutte médicamenteuse: Bras humérus articulation du coude
M01.15	Arthrite tuberculeuse {A18.0}: Région pelvienne	M10.23	Goutte médicamenteuse: Avant-bras cubitus articulation du poignet
M01.16	Arthrite tuberculeuse {A18.0}: Jambe péroné articulation du genou	M10.24	Goutte médicamenteuse: Main carpe
M01.17	Arthrite tuberculeuse {A18.0}: Cheville et métatarse	M10.25	Goutte médicamenteuse: Région pelvienne
M01.18	Arthrite tuberculeuse {A18.0}: Autres	M10.26	Goutte médicamenteuse: Jambe péroné articulation du genou
M01.19	Arthrite tuberculeuse {A18.0}: Siège non précisé	M10.27	Goutte médicamenteuse: Cheville et métatarse
M01.30	Arthrite au cours d'autres maladies bactériennes classées ailleurs: Sièges multiples	M10.28	Goutte médicamenteuse: Autres
M01.31	Arthrite au cours d'autres maladies bactériennes classées ailleurs: Région scapulaire	M10.29	Goutte médicamenteuse: Siège non précisé
M01.32	Arthrite au cours d'autres maladies bactériennes classées ailleurs: Bras humérus articulation du coude	M14.8	Arthropathie au cours d'autres maladies précisées classées ailleurs
M01.33	Arthrite au cours d'autres maladies bactériennes classées ailleurs: Avant-bras cubitus articulation du poignet	M32.0	Lupus érythémateux disséminé médicamenteux
M01.34	Arthrite au cours d'autres maladies bactériennes classées ailleurs: Main carpe	M32.1	Lupus érythémateux disséminé avec atteinte d'organes et d'appareils
M01.35	Arthrite au cours d'autres maladies bactériennes classées ailleurs: Région pelvienne	M32.8	Autres formes de lupus érythémateux disséminé
M01.36	Arthrite au cours d'autres maladies bactériennes classées ailleurs: Jambe péroné articulation du genou	M32.9	Lupus érythémateux disséminé, sans précision
M01.37	Arthrite au cours d'autres maladies bactériennes classées ailleurs: Cheville et métatarse	M36.1	Arthropathie au cours de maladies tumorales classées ailleurs {C00-D48}
M01.38	Arthrite au cours d'autres maladies bactériennes classées ailleurs: Autres	M36.2	Arthropathie hémophilique {D66-D68}
M01.39	Arthrite au cours d'autres maladies bactériennes classées ailleurs: Siège non précisé	M36.3	Arthropathie au cours d'autres maladies du sang classées ailleurs {D50-D76}
M01.40	Arthrite au cours de la rubéole {B06.8}: Sièges multiples	M36.8	Atteintes systémiques du tissu conjonctif au cours d'autres maladies classées ailleurs
M01.41	Arthrite au cours de la rubéole {B06.8}: Région scapulaire	M46.20	Ostéomyélite vertébrale: Localisations vertébrales multiples
M01.42	Arthrite au cours de la rubéole {B06.8}: Bras humérus articulation du coude	M46.21	Ostéomyélite vertébrale: Région occipito-atloïdo-axoïdienne
M01.43	Arthrite au cours de la rubéole {B06.8}: Avant-bras cubitus articulation du poignet	M46.22	Ostéomyélite vertébrale: Région cervicale
M01.44	Arthrite au cours de la rubéole {B06.8}: Main carpe	M46.23	Ostéomyélite vertébrale: Région cervico-dorsale
M01.45	Arthrite au cours de la rubéole {B06.8}: Région pelvienne	M46.24	Ostéomyélite vertébrale: Région dorsale
M01.46	Arthrite au cours de la rubéole {B06.8}: Jambe péroné articulation du genou	M46.25	Ostéomyélite vertébrale: Région dorso-lombaire
M01.47	Arthrite au cours de la rubéole {B06.8}: Cheville et métatarse	M46.26	Ostéomyélite vertébrale: Région lombaire
M01.48	Arthrite au cours de la rubéole {B06.8}: Autres	M46.27	Ostéomyélite vertébrale: Région lombo-sacrée
M01.49	Arthrite au cours de la rubéole {B06.8}: Siège non précisé	M46.28	Ostéomyélite vertébrale: Région sacrée et sacro-coccygienne
M01.60	Arthrite au cours de mycoses {B35-B49}: Sièges multiples	M46.29	Ostéomyélite vertébrale: Localisation non précisée
M01.61	Arthrite au cours de mycoses {B35-B49}: Région scapulaire	M48.40	Fracture vertébrale de fatigue: Localisations vertébrales multiples
M01.62	Arthrite au cours de mycoses {B35-B49}: Bras humérus articulation du coude	M48.41	Fracture vertébrale de fatigue: Région occipito-atloïdo-axoïdienne
M01.63	Arthrite au cours de mycoses {B35-B49}: Avant-bras cubitus articulation du poignet	M48.42	Fracture vertébrale de fatigue: Région cervicale
M01.64	Arthrite au cours de mycoses {B35-B49}: Main carpe	M48.43	Fracture vertébrale de fatigue: Région cervico-dorsale
M01.65	Arthrite au cours de mycoses {B35-B49}: Région pelvienne	M48.44	Fracture vertébrale de fatigue: Région dorsale
		M48.45	Fracture vertébrale de fatigue: Région dorso-lombaire
		M48.46	Fracture vertébrale de fatigue: Région lombaire
		M48.47	Fracture vertébrale de fatigue: Région lombo-sacrée
		M48.48	Fracture vertébrale de fatigue: Région sacrée et sacro-coccygienne
		M48.49	Fracture vertébrale de fatigue: Localisation non précisée
		M48.50	Tassement vertébral, non classé ailleurs: Localisations vertébrales multiples
		M48.51	Tassement vertébral, non classé ailleurs: Région occipito-atloïdo-axoïdienne
		M48.52	Tassement vertébral, non classé ailleurs: Région cervicale
		M48.53	Tassement vertébral, non classé ailleurs: Région cervico-dorsale
		M48.54	Tassement vertébral, non classé ailleurs: Région dorsale

M48.55	Tassement vertébral, non classé ailleurs: Région dorso-lombaire	M84.47	Fracture pathologique, non classée ailleurs: Cheville et métatarse
M48.56	Tassement vertébral, non classé ailleurs: Région lombaire		
M48.57	Tassement vertébral, non classé ailleurs: Région lombo-sacrée	M84.48	Fracture pathologique, non classée ailleurs: Autres
M48.58	Tassement vertébral, non classé ailleurs: Région sacrée et sacro-coccygienne	M84.49	Fracture pathologique, non classée ailleurs: Siège non précisé
		M86.00	Ostéomyélite hématogène aiguë: Sièges multiples
M48.59	Tassement vertébral, non classé ailleurs: Localisation non précisée	M86.01	Ostéomyélite hématogène aiguë: Région scapulaire
		M86.02	Ostéomyélite hématogène aiguë: Bras humérus articulation du coude
M49.50	Tassement vertébral au cours de maladies classées ailleurs: Localisations vertébrales multiples		
M49.51	Tassement vertébral au cours de maladies classées ailleurs: Région occipito-atloïdo-axoïdienne	M86.03	Ostéomyélite hématogène aiguë: Avant-bras cubitus articulation du poignet
		M86.04	Ostéomyélite hématogène aiguë: Main carpe
M49.52	Tassement vertébral au cours de maladies classées ailleurs: Région cervicale	M86.05	Ostéomyélite hématogène aiguë: Région pelvienne
		M86.06	Ostéomyélite hématogène aiguë: Jambe péroné articulation du genou
M49.53	Tassement vertébral au cours de maladies classées ailleurs: Région cervico-dorsale		
M49.54	Tassement vertébral au cours de maladies classées ailleurs: Région dorsale	M86.07	Ostéomyélite hématogène aiguë: Cheville et métatarse
		M86.08	Ostéomyélite hématogène aiguë: Autres
M49.55	Tassement vertébral au cours de maladies classées ailleurs: Région dorso-lombaire	M86.09	Ostéomyélite hématogène aiguë: Siège non précisé
		M86.10	Autres ostéomyélites aiguës: Sièges multiples
M49.56	Tassement vertébral au cours de maladies classées ailleurs: Région lombaire	M86.11	Autres ostéomyélites aiguës: Région scapulaire
		M86.12	Autres ostéomyélites aiguës: Bras humérus articulation du coude
M49.57	Tassement vertébral au cours de maladies classées ailleurs: Région lombo-sacrée		
		M86.13	Autres ostéomyélites aiguës: Avant-bras cubitus articulation du poignet
M49.58	Tassement vertébral au cours de maladies classées ailleurs: Région sacrée et sacro-coccygienne	M86.14	Autres ostéomyélites aiguës: Main carpe
		M86.15	Autres ostéomyélites aiguës: Région pelvienne
M49.59	Tassement vertébral au cours de maladies classées ailleurs: Localisation non précisée	M86.16	Autres ostéomyélites aiguës: Jambe péroné articulation du genou
M53.3	Atteintes sacro-coccygiennes, non classées ailleurs	M86.17	Autres ostéomyélites aiguës: Cheville et métatarse
M60.15	Myosite interstitielle: Région pelvienne	M86.18	Autres ostéomyélites aiguës: Autres
M73.00	Bursite gonococcique {A54.4}: Sièges multiples	M86.19	Autres ostéomyélites aiguës: Siège non précisé
M73.01	Bursite gonococcique {A54.4}: Région scapulaire	M86.20	Ostéomyélite subaiguë: Sièges multiples
M73.02	Bursite gonococcique {A54.4}: Bras humérus articulation du coude	M86.21	Ostéomyélite subaiguë: Région scapulaire
		M86.22	Ostéomyélite subaiguë: Bras humérus articulation du coude
M73.03	Bursite gonococcique {A54.4}: Avant-bras cubitus articulation du poignet	M86.23	Ostéomyélite subaiguë: Avant-bras cubitus articulation du poignet
M73.04	Bursite gonococcique {A54.4}: Main carpe	M86.24	Ostéomyélite subaiguë: Main carpe
M73.05	Bursite gonococcique {A54.4}: Région pelvienne	M86.25	Ostéomyélite subaiguë: Région pelvienne
M73.06	Bursite gonococcique {A54.4}: Jambe péroné articulation du genou	M86.26	Ostéomyélite subaiguë: Jambe péroné articulation du genou
		M86.27	Ostéomyélite subaiguë: Cheville et métatarse
M73.07	Bursite gonococcique {A54.4}: Cheville et métatarse	M86.28	Ostéomyélite subaiguë: Autres
M73.08	Bursite gonococcique {A54.4}: Autres	M86.29	Ostéomyélite subaiguë: Siège non précisé
M73.09	Bursite gonococcique {A54.4}: Siège non précisé		
M84.30	Fracture par sollicitation excessive, non classée ailleurs: Sièges multiples	M86.30	Ostéomyélite chronique multiple: Sièges multiples
		M86.31	Ostéomyélite chronique multiple: Région scapulaire
M84.31	Fracture par sollicitation excessive, non classée ailleurs: Région scapulaire	M86.32	Ostéomyélite chronique multiple: Bras humérus articulation du coude
M84.32	Fracture par sollicitation excessive, non classée ailleurs: Bras humérus articulation du coude	M86.33	Ostéomyélite chronique multiple: Avant-bras cubitus articulation du poignet
M84.33	Fracture par sollicitation excessive, non classée ailleurs: Avant-bras cubitus articulation du poignet	M86.34	Ostéomyélite chronique multiple: Main carpe
		M86.35	Ostéomyélite chronique multiple: Région pelvienne
M84.34	Fracture par sollicitation excessive, non classée ailleurs: Main carpe	M86.36	Ostéomyélite chronique multiple: Jambe péroné articulation du genou
M84.35	Fracture par sollicitation excessive, non classée ailleurs: Région pelvienne	M86.37	Ostéomyélite chronique multiple: Cheville et métatarse
		M86.38	Ostéomyélite chronique multiple: Autres
M84.36	Fracture par sollicitation excessive, non classée ailleurs: Jambe péroné articulation du genou	M86.39	Ostéomyélite chronique multiple: Siège non précisé
		M86.40	Ostéomyélite chronique avec fistule de drainage: Sièges multiples
M84.37	Fracture par sollicitation excessive, non classée ailleurs: Cheville et métatarse		
		M86.41	Ostéomyélite chronique avec fistule de drainage: Région scapulaire
M84.38	Fracture par sollicitation excessive, non classée ailleurs: Autres		
M84.39	Fracture par sollicitation excessive, non classée ailleurs: Siège non précisé	M86.42	Ostéomyélite chronique avec fistule de drainage: Bras humérus articulation du coude
M84.40	Fracture pathologique, non classée ailleurs: Sièges multiples	M86.43	Ostéomyélite chronique avec fistule de drainage: Avant-bras cubitus articulation du poignet
M84.41	Fracture pathologique, non classée ailleurs: Région scapulaire		
M84.42	Fracture pathologique, non classée ailleurs: Bras humérus articulation du coude	M86.44	Ostéomyélite chronique avec fistule de drainage: Main carpe
		M86.45	Ostéomyélite chronique avec fistule de drainage: Région pelvienne
M84.43	Fracture pathologique, non classée ailleurs: Avant-bras cubitus articulation du poignet		
		M86.46	Ostéomyélite chronique avec fistule de drainage: Jambe péroné articulation du genou
M84.44	Fracture pathologique, non classée ailleurs: Main carpe		
M84.45	Fracture pathologique, non classée ailleurs: Région pelvienne	M86.47	Ostéomyélite chronique avec fistule de drainage: Cheville et métatarse
M84.46	Fracture pathologique, non classée ailleurs: Jambe péroné articulation du genou		
		M86.48	Ostéomyélite chronique avec fistule de drainage: Autres

M86.49	Ostéomyélite chronique avec fistule de drainage: Siège non précisé	M87.16	Ostéonécrose médicamenteuse: Jambe péroné articulation du genou
M86.50	Autres ostéomyélites hématogènes chroniques: Sièges multiples	M87.17	Ostéonécrose médicamenteuse: Cheville et métatarse
M86.51	Autres ostéomyélites hématogènes chroniques: Région scapulaire	M87.18	Ostéonécrose médicamenteuse: Autres
M86.52	Autres ostéomyélites hématogènes chroniques: Bras humérus articulation du coude	M87.19	Ostéonécrose médicamenteuse: Siège non précisé
M86.53	Autres ostéomyélites hématogènes chroniques: Avant-bras cubitus articulation du poignet	M87.20	Ostéonécrose due à un traumatisme antérieur: Sièges multiples
M86.54	Autres ostéomyélites hématogènes chroniques: Main carpe	M87.21	Ostéonécrose due à un traumatisme antérieur: Région scapulaire
M86.55	Autres ostéomyélites hématogènes chroniques: Région pelvienne	M87.22	Ostéonécrose due à un traumatisme antérieur: Bras humérus articulation du coude
M86.56	Autres ostéomyélites hématogènes chroniques: Jambe péroné articulation du genou	M87.23	Ostéonécrose due à un traumatisme antérieur: Avant-bras cubitus articulation du poignet
M86.57	Autres ostéomyélites hématogènes chroniques: Cheville et métatarse	M87.24	Ostéonécrose due à un traumatisme antérieur: Main carpe
M86.58	Autres ostéomyélites hématogènes chroniques: Autres	M87.25	Ostéonécrose due à un traumatisme antérieur: Région pelvienne
M86.59	Autres ostéomyélites hématogènes chroniques: Siège non précisé	M87.26	Ostéonécrose due à un traumatisme antérieur: Jambe péroné articulation du genou
M86.60	Autres ostéomyélites chroniques: Sièges multiples	M87.27	Ostéonécrose due à un traumatisme antérieur: Cheville et métatarse
M86.61	Autres ostéomyélites chroniques: Région scapulaire	M87.28	Ostéonécrose due à un traumatisme antérieur: Autres
M86.62	Autres ostéomyélites chroniques: Bras humérus articulation du coude	M87.29	Ostéonécrose due à un traumatisme antérieur: Siège non précisé
M86.63	Autres ostéomyélites chroniques: Avant-bras cubitus articulation du poignet	M87.30	Autres ostéonécroses secondaires: Sièges multiples
M86.64	Autres ostéomyélites chroniques: Main carpe	M87.31	Autres ostéonécroses secondaires: Région scapulaire
M86.65	Autres ostéomyélites chroniques: Région pelvienne	M87.32	Autres ostéonécroses secondaires: Bras humérus articulation du coude
M86.66	Autres ostéomyélites chroniques: Jambe péroné articulation du genou	M87.33	Autres ostéonécroses secondaires: Avant-bras cubitus articulation du poignet
M86.67	Autres ostéomyélites chroniques: Cheville et métatarse	M87.34	Autres ostéonécroses secondaires: Main carpe
M86.68	Autres ostéomyélites chroniques: Autres	M87.35	Autres ostéonécroses secondaires: Région pelvienne
M86.69	Autres ostéomyélites chroniques: Siège non précisé	M87.36	Autres ostéonécroses secondaires: Jambe péroné articulation du genou
M86.80	Autres ostéomyélites: Sièges multiples	M87.37	Autres ostéonécroses secondaires: Cheville et métatarse
M86.81	Autres ostéomyélites: Région scapulaire	M87.38	Autres ostéonécroses secondaires: Autres
M86.82	Autres ostéomyélites: Bras humérus articulation du coude	M87.39	Autres ostéonécroses secondaires: Siège non précisé
M86.83	Autres ostéomyélites: Avant-bras cubitus articulation du poignet	M87.80	Autres ostéonécroses: Sièges multiples
M86.84	Autres ostéomyélites: Main carpe	M87.81	Autres ostéonécroses: Région scapulaire
M86.85	Autres ostéomyélites: Région pelvienne	M87.82	Autres ostéonécroses: Bras humérus articulation du coude
M86.86	Autres ostéomyélites: Jambe péroné articulation du genou	M87.83	Autres ostéonécroses: Avant-bras cubitus articulation du poignet
M86.87	Autres ostéomyélites: Cheville et métatarse	M87.84	Autres ostéonécroses: Main carpe
M86.88	Autres ostéomyélites: Autres	M87.85	Autres ostéonécroses: Région pelvienne
M86.89	Autres ostéomyélites: Siège non précisé	M87.86	Autres ostéonécroses: Jambe péroné articulation du genou
M86.90	Ostéomyélite, sans précision: Sièges multiples	M87.87	Autres ostéonécroses: Cheville et métatarse
M86.91	Ostéomyélite, sans précision: Région scapulaire	M87.88	Autres ostéonécroses: Autres
M86.92	Ostéomyélite, sans précision: Bras humérus articulation du coude	M87.89	Autres ostéonécroses: Siège non précisé
M86.93	Ostéomyélite, sans précision: Avant-bras cubitus articulation du poignet	M87.90	Ostéonécrose, sans précision: Sièges multiples
M86.94	Ostéomyélite, sans précision: Main carpe	M87.91	Ostéonécrose, sans précision: Région scapulaire
M86.95	Ostéomyélite, sans précision: Région pelvienne	M87.92	Ostéonécrose, sans précision: Bras humérus articulation du coude
M86.96	Ostéomyélite, sans précision: Jambe péroné articulation du genou	M87.93	Ostéonécrose, sans précision: Avant-bras cubitus articulation du poignet
M86.97	Ostéomyélite, sans précision: Cheville et métatarse	M87.94	Ostéonécrose, sans précision: Main carpe
M86.98	Ostéomyélite, sans précision: Autres	M87.95	Ostéonécrose, sans précision: Région pelvienne
M86.99	Ostéomyélite, sans précision: Siège non précisé	M87.96	Ostéonécrose, sans précision: Jambe péroné articulation du genou
M87.02	Ostéonécrose aseptique idiopathique: Bras humérus articulation du coude	M87.97	Ostéonécrose, sans précision: Cheville et métatarse
M87.05	Ostéonécrose aseptique idiopathique: Région pelvienne	M87.98	Ostéonécrose, sans précision: Autres
M87.06	Ostéonécrose aseptique idiopathique: Jambe péroné articulation du genou	M87.99	Ostéonécrose, sans précision: Siège non précisé
M87.07	Ostéonécrose aseptique idiopathique: Cheville et métatarse	M90.00	Tuberculose osseuse {A18.0}: Sièges multiples
M87.09	Ostéonécrose aseptique idiopathique: Siège non précisé	M90.01	Tuberculose osseuse {A18.0}: Région scapulaire
M87.10	Ostéonécrose médicamenteuse: Sièges multiples	M90.02	Tuberculose osseuse {A18.0}: Bras humérus articulation du coude
M87.11	Ostéonécrose médicamenteuse: Région scapulaire	M90.03	Tuberculose osseuse {A18.0}: Avant-bras cubitus articulation du poignet
M87.12	Ostéonécrose médicamenteuse: Bras humérus articulation du coude	M90.04	Tuberculose osseuse {A18.0}: Main carpe
M87.13	Ostéonécrose médicamenteuse: Avant-bras cubitus articulation du poignet	M90.05	Tuberculose osseuse {A18.0}: Région pelvienne
M87.14	Ostéonécrose médicamenteuse: Main carpe	M90.06	Tuberculose osseuse {A18.0}: Jambe péroné articulation du genou
M87.15	Ostéonécrose médicamenteuse: Région pelvienne	M90.07	Tuberculose osseuse {A18.0}: Cheville et métatarse
		M90.08	Tuberculose osseuse {A18.0}: Autres
		M90.09	Tuberculose osseuse {A18.0}: Siège non précisé

M90.10	Périostite au cours d'autres maladies infectieuses classées ailleurs: Sièges multiples	N04.2	Syndrome néphrotique: Glomérulonéphrite membraneuse diffuse
M90.11	Périostite au cours d'autres maladies infectieuses classées ailleurs: Région scapulaire	N04.3	Syndrome néphrotique: Glomérulonéphrite proliférative mésangiale diffuse
M90.12	Périostite au cours d'autres maladies infectieuses classées ailleurs: Bras humérus articulation du coude	N04.4	Syndrome néphrotique: Glomérulonéphrite proliférative endocapillaire diffuse
M90.13	Périostite au cours d'autres maladies infectieuses classées ailleurs: Avant-bras cubitus articulation du poignet	N04.5	Syndrome néphrotique: Glomérulonéphrite mésangiocapillaire diffuse
M90.14	Périostite au cours d'autres maladies infectieuses classées ailleurs: Main carpe	N04.6	Syndrome néphrotique: Maladie à dépôt dense
M90.15	Périostite au cours d'autres maladies infectieuses classées ailleurs: Région pelvienne	N04.7	Syndrome néphrotique: Glomérulonéphrite diffuse en croissant
M90.16	Périostite au cours d'autres maladies infectieuses classées ailleurs: Jambe péroné articulation du genou	N04.8	Syndrome néphrotique: Autres
M90.17	Périostite au cours d'autres maladies infectieuses classées ailleurs: Cheville et métatarse	N04.9	Syndrome néphrotique: Sans précision
M90.18	Périostite au cours d'autres maladies infectieuses classées ailleurs: Autres	N08.3	Glomérulopathie au cours du diabète sucré {E10-E14 avec le quatrième chiffre .2}
M90.19	Périostite au cours d'autres maladies infectieuses classées ailleurs: Siège non précisé	N10	Néphrite tubulo-interstitielle aiguë
M90.20	Ostéopathie au cours d'autres maladies infectieuses classées ailleurs: Sièges multiples	N12	Néphrite tubulo-interstitielle, non précisée comme aiguë ou chronique
M90.21	Ostéopathie au cours d'autres maladies infectieuses classées ailleurs: Région scapulaire	N13.5	Coudure et rétrécissement urétéral, sans hydronéphrose
M90.22	Ostéopathie au cours d'autres maladies infectieuses classées ailleurs: Bras humérus articulation du coude	N13.8	Autres uropathies obstructives et par reflux
M90.23	Ostéopathie au cours d'autres maladies infectieuses classées ailleurs: Avant-bras cubitus articulation du poignet	N13.9	Uropathie obstructive et par reflux, sans précision
M90.24	Ostéopathie au cours d'autres maladies infectieuses classées ailleurs: Main carpe	N15.10	Abcès rénal
M90.25	Ostéopathie au cours d'autres maladies infectieuses classées ailleurs: Région pelvienne	N15.11	Abcès périrénal
M90.26	Ostéopathie au cours d'autres maladies infectieuses classées ailleurs: Jambe péroné articulation du genou	N17.0	Insuffisance rénale aiguë avec nécrose tubulaire
M90.27	Ostéopathie au cours d'autres maladies infectieuses classées ailleurs: Cheville et métatarse	N17.1	Insuffisance rénale aiguë avec nécrose corticale aiguë
M90.28	Ostéopathie au cours d'autres maladies infectieuses classées ailleurs: Autres	N17.2	Insuffisance rénale aiguë avec nécrose médullaire
M90.29	Ostéopathie au cours d'autres maladies infectieuses classées ailleurs: Siège non précisé	N17.8	Autres insuffisances rénales aiguës
M90.70	Fracture osseuse au cours de maladies tumorales {C00-D48}: Sièges multiples	N17.9	Insuffisance rénale aiguë, sans précision
M90.71	Fracture osseuse au cours de maladies tumorales {C00-D48}: Région scapulaire	N18.1	Insuffisance rénale chronique, Stade 1
M90.72	Fracture osseuse au cours de maladies tumorales {C00-D48}: Bras humérus articulation du coude	N18.2	Insuffisance rénale chronique, Stade 2
M90.73	Fracture osseuse au cours de maladies tumorales {C00-D48}: Avant-bras cubitus articulation du poignet	N18.3	Insuffisance rénale chronique, Stade 3
M90.74	Fracture osseuse au cours de maladies tumorales {C00-D48}: Main carpe	N18.4	Insuffisance rénale chronique, Stade 4
M90.75	Fracture osseuse au cours de maladies tumorales {C00-D48}: Région pelvienne	N18.80	Trouble de la fonction rénale, chronique, unilatéral
M90.76	Fracture osseuse au cours de maladies tumorales {C00-D48}: Jambe péroné articulation du genou	N18.89	Autre néphropathie chronique, stade non précisé
M90.77	Fracture osseuse au cours de maladies tumorales {C00-D48}: Cheville et métatarse	N18.9	Insuffisance rénale chronique, sans précision
M90.78	Fracture osseuse au cours de maladies tumorales {C00-D48}: Autres	N19	Insuffisance rénale, sans précision
M90.79	Fracture osseuse au cours de maladies tumorales {C00-D48}: Siège non précisé	N20.0	Calcul du rein
M96.6	Fracture osseuse après mise en place d'un implant, d'une prothèse articulaire ou d'une plaque d'ostéosynthèse	N20.2	Calcul du rein avec calcul de l'uretère
M96.80	Sternum laissé électivement ouvert après intervention chirurgicale thoracique	N25.1	Diabète insipide néphrogénique
M96.81	Thorax instable après intervention chirurgicale thoracique	N28.0	Ischémie et infarctus du rein
M96.88	Autres affections du système ostéo-articulaire et des muscles après un acte à visée thérapeutique	N32.1	Fistule vésico-intestinale
M96.9	Affection du système ostéo-articulaire et des muscles après un acte à visée diagnostique et thérapeutique, sans précision	N32.2	Fistule vésicale, non classée ailleurs
N03.6	Syndrome néphrotique chronique: Maladie à dépôt dense	N32.3	Diverticule de la vessie
N04.0	Syndrome néphrotique: Anomalies glomérulaires mineures	N32.4	Rupture de la vessie, non traumatique
N04.1	Syndrome néphrotique: Lésions glomérulaires segmentaires et focales	N34.0	Abcès urétral
		N35.8	Autres rétrécissements urétraux
		N36.0	Fistule urétrale
		N36.1	Diverticule urétral
		N39.0	Infection des voies urinaires, siège non précisé
		N43.1	Hydrocèle infectée
		N44.0	Torsion du testicule
		N44.1	Torsion hydatide
		N45.0	Orchite, épидидymite et épидидymo-orchite, avec abcès
		N76.4	Abcès de la vulve
		N82.0	Fistule vésico-vaginale
		N82.1	Autres fistules de l'appareil génito-urinaire de la femme
		N82.2	Fistule du vagin à l'intestin grêle
		N82.3	Fistule du vagin au côlon
		N82.4	Autres fistules intestino-génitales chez la femme
		N82.5	Fistule génito-cutanée chez la femme
		N82.8	Autres fistules de l'appareil génital de la femme
		N82.9	Fistule de l'appareil génital de la femme, sans précision
		N83.5	Torsion de l'ovaire, du pédicule ovarien et de la trompe de Fallope
		N99.1	Rétrécissement urétral après un acte à visée diagnostique et thérapeutique
		P02.1	Fœtus et nouveau-né affectés par d'autres formes de décollement et d'hémorragie placentaires
		P03.1	Fœtus et nouveau-né affectés par d'autres présentations et positions vicieuses du fœtus et disproportions fœto-pelviennes au cours du travail et de l'accouchement

P04.0	Fœtus et nouveau-né affectés par une anesthésie et par une analgésie de la mère, au cours de la grossesse, du travail et de l'accouchement	P36.4	Infection du nouveau-né à Escherichia coli
P10.0	Hémorragie sous-durale due à un traumatisme obstétrical	P36.5	Infection du nouveau-né due à des anaérobies
P10.1	Hémorragie cérébrale due à un traumatisme obstétrical	P36.8	Autres infections bactériennes du nouveau-né
P10.2	Hémorragie intraventriculaire due à un traumatisme obstétrical	P36.9	Infection bactérienne du nouveau-né, sans précision
P10.3	Hémorragie sous-arachnoïdienne due à un traumatisme obstétrical	P37.0	Tuberculose congénitale
P10.4	Déchirure de la tente du cervelet due à un traumatisme obstétrical	P37.1	Toxoplasmose congénitale
P10.8	Autres déchirures et hémorragies intracrâniennes dues à un traumatisme obstétrical	P37.2	Listériose néonatale (disséminée)
P10.9	Déchirure et hémorragie intracrâniennes non précisées, dues à un traumatisme obstétrical	P37.3	Paludisme congénital à Plasmodium falciparum
P11.1	Autres lésions cérébrales précisées, dues à un traumatisme obstétrical	P37.4	Autres formes de paludisme congénital
P11.2	Lésion cérébrale non précisée, due à un traumatisme obstétrical	P37.8	Autres maladies infectieuses et parasitaires congénitales précisées
P15.6	Adiponécrose sous-cutanée due à un traumatisme obstétrical	P37.9	Maladie infectieuse ou parasitaire congénitale, sans précision
P20.0	Hypoxie intra-utérine constatée pour la première fois avant le début du travail	P52.0	Hémorragie intraventriculaire (non traumatique), degré 1, du fœtus et du nouveau-né
P22.0	Syndrome de détresse respiratoire du nouveau-né	P52.1	Hémorragie intraventriculaire (non traumatique), degré 2, du fœtus et du nouveau-né
P23.0	Pneumopathie congénitale due à un agent viral	P52.2	Hémorragie intraventriculaire (non traumatique), degré 3, du fœtus et du nouveau-né
P23.1	Pneumopathie congénitale à Chlamydia	P52.3	Hémorragie intraventriculaire (non traumatique) du fœtus et du nouveau-né, sans précision
P23.2	Pneumopathie congénitale à staphylocoques	P52.5	Hémorragie sous-arachnoïdienne (non traumatique) du fœtus et du nouveau-né
P23.3	Pneumonie congénitale à streptocoques, groupe B	P53	Maladie hémorragique du fœtus et du nouveau-né
P23.4	Pneumopathie congénitale à Escherichia coli	P54.4	Hémorragie surrénalienne néonatale
P23.5	Pneumopathie congénitale à Pseudomonas	P56.0	Anasarque fœtoplacentaire due à une iso-immunisation
P23.6	Pneumopathie congénitale due à d'autres agents bactériens	P56.9	Anasarque fœtoplacentaire due à des maladies hémolytiques, autres et sans précision
P23.8	Pneumopathie congénitale due à d'autres micro-organismes	P57.0	Ictère nucléaire dû à une iso-immunisation
P23.9	Pneumopathie congénitale, sans précision	P57.8	Autres formes précisées d'ictère nucléaire
P24.0	Aspiration néonatale de méconium	P57.9	Ictère nucléaire, sans précision
P24.1	Aspiration néonatale de liquide amniotique et de mucus	P59.1	Syndrome de la "bile épaisse"
P24.2	Aspiration néonatale de sang	P59.2	Ictère néonatal dû à des lésions hépatocellulaires, autres et sans précision
P24.3	Aspiration néonatale de lait et d'aliments régurgités	P60	Coagulation intravasculaire disséminée chez le fœtus et le nouveau-né
P24.8	Autres syndromes néonataux d'aspiration	P61.0	Thrombopénie néonatale transitoire
P24.9	Syndrome néonatal d'aspiration, sans précision	P70.0	Syndrome de l'enfant dont la mère a un diabète de la grossesse
P25.0	Emphysème interstitiel survenant pendant la période périnatale	P70.1	Syndrome de l'enfant de mère diabétique
P25.1	Pneumothorax survenant pendant la période périnatale	P70.2	Diabète sucré néonatal
P25.2	Pneumomédiastin survenant pendant la période périnatale	P72.1	Hyperthyroïdie transitoire néonatale
P25.3	Pneumopéricarde survenant pendant la période périnatale	P77	Entérocolite nécrosante du fœtus et du nouveau-né
P25.8	Autres affections apparentées à l'emphysème interstitiel survenant pendant la période périnatale	P78.0	Perforation intestinale périnatale
P26.0	Hémorragie trachéobronchique survenant pendant la période périnatale	P78.1	Autres péritonites néonatales
P26.1	Hémorragie pulmonaire massive survenant pendant la période périnatale	P83.0	Sclérème du nouveau-né
P26.8	Autres hémorragies pulmonaires survenant pendant la période périnatale	P83.2	Anasarque fœtoplacentaire non due à une maladie hémolytique
P26.9	Hémorragie pulmonaire non précisée survenant pendant la période périnatale	P90	Convulsions du nouveau-né
P27.0	Syndrome de Wilson-Mikity	P94.0	Myasthénie transitoire néonatale
P27.1	Dysplasie broncho-pulmonaire survenant pendant la période périnatale	P94.2	Hypotonie congénitale
P27.8	Autres maladies respiratoires chroniques survenant pendant la période périnatale	P96.0	Insuffisance rénale congénitale
P27.9	Maladie respiratoire chronique non précisée survenant pendant la période périnatale	P96.1	Symptômes néonataux de privation dus à la toxicomanie de la mère
P28.5	Insuffisance respiratoire du nouveau-né	P96.2	Symptômes de privation d'une utilisation thérapeutique de médicaments chez le nouveau-né
P29.0	Insuffisance cardiaque néonatale	Q00.0	Anencéphalie
P35.0	Syndrome de rubéole congénitale	Q00.1	Cranio-rachischisis
P35.1	Infection congénitale à cytomegalovirus	Q00.2	Iniencephalie
P35.2	Infection virale congénitale herpétique [herpes simplex]	Q01.0	Encéphalocèle frontale
P35.3	Hépatite virale congénitale	Q01.1	Encéphalocèle naso-frontale
P35.8	Autres maladies virales congénitales	Q01.2	Encéphalocèle occipitale
P35.9	Maladie virale congénitale, sans précision	Q01.8	Encéphalocèle d'autres localisations
P36.0	Infection du nouveau-né à streptocoques, groupe B	Q01.9	Encéphalocèle, sans précision
P36.1	Infections du nouveau-né à streptocoques, autres et sans précision	Q03.0	Malformations de l'aqueduc de Sylvius
P36.2	Infection du nouveau-né à staphylocoques dorés	Q03.1	Atrésie des fentes de Luschka et du foramen de Magendie
P36.3	Infections du nouveau-né à staphylocoques, autres et sans précision	Q03.8	Autres hydrocéphalies congénitales
		Q03.9	Hydrocéphalie congénitale, sans précision
		Q04.0	Malformations congénitales du corps calleux
		Q04.1	Arhinencéphalie
		Q04.2	Holoprosencéphalie
		Q04.3	Autres anomalies localisées du développement de l'encéphale
		Q04.4	Dysplasie du septum et des voies optiques
		Q04.5	Mégalencéphalie

Q04.6	Kystes cérébraux congénitaux	Q28.21	Fistule artérioveineuse congénitale des vaisseaux cérébraux
Q04.8	Autres malformations congénitales précisées de l'encéphale	Q28.28	Autres malformations artérioveineuses congénitales des vaisseaux cérébraux
Q05.0	Spina bifida cervical, avec hydrocéphalie		
Q05.1	Spina bifida thoracique, avec hydrocéphalie	Q28.29	Malformation artérioveineuse congénitale des vaisseaux cérébraux, non précisée
Q05.2	Spina bifida lombaire, avec hydrocéphalie	Q28.30	Anévrisme congénital des vaisseaux cérébraux
Q05.3	Spina bifida sacré, avec hydrocéphalie	Q28.31	Fistule congénitale des vaisseaux cérébraux
Q05.4	Spina bifida, avec hydrocéphalie, sans précision	Q28.38	Autres malformations congénitales des vaisseaux cérébraux
Q05.5	Spina bifida cervical, sans hydrocéphalie	Q28.39	Malformation congénitale des vaisseaux cérébraux, non précisée
Q05.6	Spina bifida thoracique, sans hydrocéphalie		
Q05.7	Spina bifida lombaire, sans hydrocéphalie	Q30.0	Atrésie des choanes
Q05.8	Spina bifida sacré, sans hydrocéphalie	Q31.0	Ptérygion du larynx
Q05.9	Spina bifida, sans précision	Q31.1	Sténose sous-glottique congénitale
Q06.0	Amyélie	Q31.2	Hypoplasie du larynx
Q06.1	Hypoplasie et dysplasie de la moelle épinière	Q31.3	Laryngocèle
Q06.2	Diastématomyélie	Q31.5	Laryngomalacie congénitale
Q06.3	Autres malformations congénitales de la queue de cheval	Q31.8	Autres malformations congénitales du larynx
Q06.4	Hydromyélie	Q31.9	Malformation congénitale du larynx, sans précision
Q06.8	Autres malformations congénitales précisées de la moelle épinière	Q32.0	Trachéomalacie congénitale
Q07.0	Syndrome d'Arnold-Chiari	Q32.1	Autres malformations congénitales de la trachée
Q15.0	Glaucome congénital	Q32.2	Bronchomalacie congénitale
Q20.0	Tronc artériel commun	Q32.3	Sténose bronchique congénitale
Q20.1	Ventricule droit à double issue	Q32.4	Autres malformations congénitales des bronches
Q20.2	Ventricule gauche à double issue	Q33.0	Poumon kystique congénital
Q20.3	Communication ventriculo-auriculaire discordante	Q33.2	Séquestration pulmonaire
Q20.4	Ventricule à double issue	Q33.3	Agénésie du poumon
Q20.5	Communication auriculo-ventriculaire discordante	Q33.4	Bronchiectasie congénitale
Q21.1	Communication interauriculaire	Q33.6	Hypoplasie et dysplasie du poumon
Q21.2	Communication auriculo-ventriculaire	Q37.0	Fente labiale bilatérale avec fente de la voûte du palais
Q21.3	Tétralogie de Fallot	Q37.1	Fente labiale unilatérale avec fente de la voûte du palais
Q21.4	Communication aorto-pulmonaire	Q37.2	Fente labiale bilatérale avec fente du voile du palais
Q22.0	Atrésie de la valve pulmonaire	Q37.3	Fente labiale unilatérale avec fente du voile du palais
Q22.1	Sténose congénitale de la valve pulmonaire	Q37.4	Fente labiale bilatérale avec fente du voile et de la voûte du palais
Q22.4	Sténose congénitale de la valvule tricuspide		
Q22.5	Maladie d'Ebstein	Q37.5	Fente labiale unilatérale avec fente du voile et de la voûte du palais
Q22.6	Hypoplasie du cœur droit		
Q22.8	Autres malformations congénitales de la valvule tricuspide	Q37.8	Fente labiale bilatérale avec fente palatine, sans précision
Q22.9	Malformation congénitale de la valvule tricuspide, sans précision	Q37.9	Fente labiale unilatérale avec fente palatine, sans précision
Q23.0	Sténose congénitale de la valvule aortique	Q38.7	Poche pharyngée
Q23.1	Insuffisance congénitale de la valvule aortique	Q39.0	Atrésie de l'œsophage, sans fistule
Q23.2	Sténose mitrale congénitale	Q39.1	Atrésie de l'œsophage avec fistule trachéo-œsophagienne
Q23.3	Insuffisance mitrale congénitale	Q39.2	Fistule trachéo-œsophagienne congénitale, sans atrésie
Q23.4	Hypoplasie du cœur gauche	Q39.3	Sténose et rétrécissement congénitaux de l'œsophage
Q23.8	Autres malformations congénitales des valvules aortique et mitrale	Q39.4	Ptérygion de l'œsophage
Q23.9	Malformation congénitale des valvules aortique et mitrale, sans précision	Q41.0	Absence, atrésie et sténose congénitales du duodénum
Q24.2	Cœur triatrial	Q41.1	Absence, atrésie et sténose congénitales du jéjunum
Q24.3	Sténose de l'infundibulum pulmonaire	Q41.2	Absence, atrésie et sténose congénitales de l'iléon
Q24.4	Sténose sous-aortique congénitale	Q41.8	Absence, atrésie et sténose congénitales d'autres localisations précisées de l'intestin grêle
Q24.5	Malformation des vaisseaux coronaires	Q41.9	Absence, atrésie et sténose congénitales de l'intestin grêle, sans précision de localisation
Q24.6	Bloc congénital du cœur	Q42.0	Absence, atrésie et sténose congénitales du rectum, avec fistule
Q24.8	Autres malformations cardiaques congénitales précisées	Q42.1	Absence, atrésie et sténose congénitales du rectum, sans fistule
Q25.1	Coarctation de l'aorte	Q42.2	Absence, atrésie et sténose congénitales de l'anus, avec fistule
Q25.2	Atrésie de l'aorte	Q42.3	Absence, atrésie et sténose congénitales de l'anus, sans fistule
Q25.3	Sténose de l'aorte	Q42.8	Absence, atrésie et sténose congénitales d'autres localisations du côlon
Q26.2	Retour veineux pulmonaire anormal total		
Q26.3	Retour veineux pulmonaire anormal partiel	Q42.9	Absence, atrésie et sténose congénitales du côlon, sans précision de localisation
Q28.00	Anévrisme artérioveineux congénital des vaisseaux précérébraux	Q43.0	Diverticule de Meckel
Q28.01	Fistule artérioveineuse congénitale des vaisseaux précérébraux	Q43.1	Maladie de Hirschsprung
Q28.08	Autres malformations artérioveineuses congénitales des vaisseaux précérébraux	Q43.2	Autres anomalies fonctionnelles congénitales du côlon
Q28.09	Malformation artérioveineuse congénitale des vaisseaux précérébraux, non précisée	Q43.3	Malformations congénitales de fixation de l'intestin
Q28.10	Anévrisme congénital des vaisseaux précérébraux	Q44.2	Atrésie des voies biliaires
Q28.11	Fistule congénitale des vaisseaux précérébraux	Q44.3	Sténose et rétrécissement congénitaux des voies biliaires
Q28.18	Autres malformations congénitales des vaisseaux précérébraux	Q44.6	Maladie kystique du foie
Q28.19	Malformation congénitale des vaisseaux précérébraux, non précisée	Q44.7	Autres malformations congénitales du foie
Q28.20	Anévrisme artérioveineux congénital des vaisseaux cérébraux	Q45.0	Agénésie, aplasie et hypoplasie du pancréas
		Q45.1	Pancréas annulaire
		Q45.2	Kyste pancréatique congénital

Q45.3	Autres malformations congénitales du pancréas et du canal pancréatique	Q86.2	Dysmorphisme dû à la warfarine
Q56.0	Hermaphroditisme, non classé ailleurs	Q86.8	Autres syndromes congénitaux malformatifs dus à des causes exogènes connues
Q56.1	Pseudo-hermaphroditisme masculin, non classé ailleurs	Q87.0	Syndromes congénitaux malformatifs atteignant principalement l'aspect de la face
Q56.2	Pseudo-hermaphroditisme féminin, non classé ailleurs	Q87.1	Syndromes congénitaux malformatifs associés principalement à une petite taille
Q56.3	Pseudo-hermaphroditisme, sans précision	Q87.2	Syndromes congénitaux malformatifs impliquant principalement les membres
Q56.4	Sexe indéterminé, sans précision	Q87.3	Syndromes congénitaux malformatifs comprenant un gigantisme néonatal
Q60.0	Agénésie rénale, unilatérale	Q87.4	Syndrome de Marfan
Q60.1	Agénésie rénale, bilatérale	Q87.5	Autres syndromes congénitaux malformatifs avec d'autres modifications du squelette
Q60.2	Agénésie rénale, sans précision	Q87.8	Autres syndromes congénitaux malformatifs précisés, non classés ailleurs
Q60.3	Hypoplasie rénale unilatérale	Q89.1	Malformations congénitales des surrénales
Q60.4	Hypoplasie rénale bilatérale	Q89.4	Jumeaux soudés
Q60.5	Hypoplasie rénale, sans précision	Q89.7	Malformations congénitales multiples, non classées ailleurs
Q60.6	Syndrome de Potter	Q89.8	Autres malformations congénitales précisées
Q61.1	Rein polykystique, autosomique récessif	Q90.0	Trisomie 21, non-disjonction méiotique
Q64.1	Exstrophie vésicale	Q90.1	Trisomie 21, mosaïque chromosomique (non-disjonction mitotique)
Q64.2	Valvules urétrales postérieures congénitales	Q90.2	Trisomie 21, translocation
Q64.3	Autres formes d'atrésie et de sténose de l'urètre et du col de la vessie	Q90.9	Syndrome de Down, sans précision
Q74.3	Arthrogrypose congénitale multiple	Q91.0	Trisomie 18, non-disjonction méiotique
Q75.0	Craniosynostose	Q91.1	Trisomie 18, mosaïque chromosomique (non-disjonction mitotique)
Q75.1	Dysostose crânio-faciale	Q91.2	Trisomie 18, translocation
Q75.2	Hypertélorisme	Q91.3	Syndrome d'Edwards, sans précision
Q75.3	Macrocéphalie	Q91.4	Trisomie 13, non-disjonction méiotique
Q75.4	Dysostose mandibulo-faciale	Q91.5	Trisomie 13, mosaïque chromosomique (non-disjonction mitotique)
Q75.5	Dysostose oculo-mandibulaire	Q91.6	Trisomie 13, translocation
Q75.8	Autres malformations congénitales précisées des os du crâne et de la face	Q91.7	Syndrome de Patau, sans précision
Q75.9	Malformation congénitale des os du crâne et de la face, sans précision	Q92.0	Trisomie d'un chromosome entier, non-disjonction méiotique
Q76.1	Syndrome de Klippel-Feil	Q92.1	Trisomie d'un chromosome entier, mosaïque chromosomique (non-disjonction mitotique)
Q77.0	Achondrogénésie	Q92.2	Trisomie partielle majeure
Q77.1	Insuffisance staturale thanatophore	Q92.3	Trisomie partielle mineure
Q77.2	Syndrome des côtes courtes	Q92.4	Duplications vues seulement à la prométaphase
Q77.3	Chondrodysplasie ponctuée	Q92.5	Duplications avec autres réarrangements complexes
Q77.4	Achondroplasie	Q92.6	Chromosomes marqueurs supplémentaires
Q77.5	Dysplasie diastrophique	Q92.7	Triploïdie et polyplôïdie
Q77.6	Dysplasie chondro-ectodermique	Q92.8	Autres trisomies et trisomies partielles précisées des autosomes
Q77.7	Dysplasie spondylo-épiphyssaire	Q92.9	Trisomie et trisomie partielle des autosomes, sans précision
Q77.8	Autres ostéochondrodysplasies avec anomalies de la croissance des os longs et du rachis	Q93.0	Monosomie d'un chromosome entier, non-disjonction méiotique
Q77.9	Ostéochondrodysplasie avec anomalies de la croissance des os longs et du rachis, sans précision	Q93.1	Monosomie d'un chromosome entier, mosaïque chromosomique (non-disjonction mitotique)
Q78.0	Ostéogénèse imparfaite	Q93.2	Chromosome remplacé par un anneau ou dicentrique
Q78.1	Dysplasie polyostotique fibreuse	Q93.3	Délétion du bras court du chromosome 4
Q78.2	Ostéopétrose	Q93.4	Délétion du bras court du chromosome 5
Q78.3	Dysplasie diaphysaire progressive	Q93.5	Autres délétions partielles d'un chromosome
Q78.4	Enchondromatose	Q93.6	Délétions vues seulement à la prométaphase
Q78.6	Exostoses multiples congénitales	Q93.7	Délétions avec autres réarrangements complexes
Q78.9	Ostéochondrodysplasie, sans précision	Q93.8	Autres délétions des autosomes
Q79.0	Hernie diaphragmatique congénitale	Q93.9	Délétion des autosomes, sans précision
Q79.1	Autres malformations congénitales du diaphragme	Q95.2	Réarrangement autosomique équilibré chez un sujet anormal
Q79.2	Exomphale	Q95.3	Réarrangement sexuel/autosomique équilibré chez un sujet anormal
Q79.3	Gastroschisis	Q95.4	Sujet avec marqueur d'hétérochromatine
Q79.4	Aplasie congénitale de la musculature abdominale	Q95.5	Sujet avec site autosomique fragile
Q79.5	Autres malformations congénitales de la paroi abdominale	Q95.8	Autres réarrangements équilibrés et marqueurs structurels
Q79.6	Syndrome d'Ehlers-Danlos	Q95.9	Réarrangement équilibré et marqueur structurel, sans précision
Q80.0	Ichtyose vulgaire	Q99.0	Chimère 46,XX/46,XY
Q80.1	Ichtyose liée au chromosome X	Q99.1	Hermaphrodite vrai 46,XX
Q80.2	Ichtyose lamellaire	Q99.2	Chromosome X fragile
Q80.3	Erythrodermie ichtyosiforme bulleuse congénitale	R02	Gangrène, non classée ailleurs
Q80.4	Fœtus Arlequin	R16.2	Hépatomégalie avec splénomégalie, non classées ailleurs
Q80.8	Autres ichtyoses congénitales	R29.1	Méningisme
Q80.9	Ichtyose congénitale, sans précision	R40.2	Coma, sans précision
Q82.4	Dysplasie ectodermique (anhidrotique)		
Q85.0	Neurofibromatose (non maligne)		
Q85.1	Sclérose tubéreuse		
Q85.8	Autres phacomatoses, non classées ailleurs		
Q85.9	Phacomatose, sans précision		
Q86.1	Syndrome foetal dû à l'hydantoïne		

R56.8	Convulsions, autres et non précisées	S07.1	Ecrasement du crâne
S01.35	Plaie ouverte de l'oreille et de l'appareil auditif: Canal auditif	S07.8	Ecrasement d'autres parties de la tête
S01.36	Plaie ouverte de l'oreille et de l'appareil auditif: Osselets	S07.9	Ecrasement de la tête, partie non précisée
S01.37	Plaie ouverte de l'oreille et de l'appareil auditif: Tympan	S09.2	Rupture traumatique du tympan
S01.38	Plaie ouverte de l'oreille et de l'appareil auditif: Oreille interne	S09.9	Lésion traumatique de la tête, sans précision
S01.39	Plaie ouverte de l'oreille et de l'appareil auditif: Autres parties et parties multiples de l'oreille et de l'appareil auditif	S11.01	trachée thoracique: Larynx
S01.50	Plaie ouverte de la lèvre et de la cavité buccale: Bouche, partie non précisée	S11.02	trachée thoracique: Trachée cervicale, partie cervicale
S01.52	Plaie ouverte de la lèvre et de la cavité buccale: Muqueuse de la joue	S11.1	Plaie ouverte avec atteinte de la thyroïde
S01.53	Plaie ouverte de la lèvre et de la cavité buccale: Gencive (processus alvéolaire)	S11.21	Plaie ouverte avec atteinte du pharynx et de l'œsophage cervical: Pharynx
S01.54	Plaie ouverte de la lèvre et de la cavité buccale: Langue et plancher de la bouche	S11.22	Plaie ouverte avec atteinte du pharynx et de l'œsophage cervical: Œsophage cervical
S01.55	Plaie ouverte de la lèvre et de la cavité buccale: Palais	S12.0	Fracture de la première vertèbre cervicale
S01.59	Plaie ouverte de la lèvre et de la cavité buccale: Autres parties et parties multiples des lèvres et de la cavité buccale	S12.1	Fracture de la deuxième vertèbre cervicale
S02.0	Fracture de la voûte du crâne	S12.21	Fracture de la 3ème vertèbre cervicale
S02.1	Fracture de la base du crâne	S12.22	Fracture de la 4ème vertèbre cervicale
S02.2	Fracture des os du nez	S12.23	Fracture de la 5ème vertèbre cervicale
S02.3	Fracture du plancher de l'orbite	S12.24	Fracture de la 6ème vertèbre cervicale
S02.4	Fracture des os maxillaires et maxillaires	S12.25	Fracture de la 7ème vertèbre cervicale
S02.60	Fracture du maxillaire inférieur: Partie non précisée	S12.7	Fractures multiples des vertèbres cervicales
S02.61	Fracture du maxillaire inférieur: Apophyse condylienne	S12.8	Fracture d'autres parties du cou
S02.62	Fracture du maxillaire inférieur: Sub-condylienne	S12.9	Fracture du cou, partie non précisée
S02.63	Fracture du maxillaire inférieur: Apophyse coronoïde	S13.0	Rupture traumatique d'un disque intervertébral cervical
S02.64	Fracture du maxillaire inférieur: Branche maxillaire, SAI	S13.10	Luxation d'une vertèbre cervicale: Niveau SAI
S02.65	Fracture du maxillaire inférieur: Angle maxillaire	S13.11	Luxation d'une vertèbre cervicale: C1/C2
S02.66	Fracture du maxillaire inférieur: Symphyse maxillaire	S13.12	Luxation d'une vertèbre cervicale: C2/C3
S02.67	Fracture du maxillaire inférieur: Partie alvéolaire	S13.13	Luxation d'une vertèbre cervicale: C3/C4
S02.68	Fracture du maxillaire inférieur: Maxillaire, autre partie ou partie non précisée	S13.14	Luxation d'une vertèbre cervicale: C4/C5
S02.69	Fracture du maxillaire inférieur: Parties multiples	S13.15	Luxation d'une vertèbre cervicale: C5/C6
S05.2	Lacération et rupture oculaires avec protrusion ou perte de tissu intra-oculaire	S13.16	Luxation d'une vertèbre cervicale: C6/C7
S05.3	Lacération oculaire sans protrusion ou perte de tissu intra-oculaire	S13.17	Luxation d'une vertèbre cervicale: C7/D1
S05.4	Plaie pénétrante de l'orbite, avec ou sans corps étranger	S13.18	Luxation d'une vertèbre cervicale: Autre
S05.5	Plaie pénétrante du globe oculaire, avec corps étranger	S13.2	Luxations de parties autres et non précisées du cou
S05.6	Plaie pénétrante du globe oculaire, sans corps étranger	S13.3	Luxations multiples du cou
S05.7	Arrachement de l'œil	S14.0	Commotion et œdème de la moelle cervicale
S05.8	Autres lésions traumatiques de l'œil et de l'orbite	S14.10	Lésion de la moelle cervicale, SAI
S06.0	Commotion	S14.11	Lésion transversale complète de la moelle cervicale
S06.1	Œdème cérébral traumatique	S14.12	Lésion centrale de la moelle cervicale (lésion transversale incomplète)
S06.20	Lésion traumatique cérébrale et cérébelleuse diffuse, SAI	S14.13	Autres lésions transversales incomplètes de la moelle cervicale
S06.21	Contusion cérébrale diffuse	S14.2	Lésion traumatique d'une racine nerveuse du rachis cervical
S06.22	Contusion cérébelleuse diffuse	S14.3	Lésion traumatique du plexus brachial
S06.23	Hématomes cérébral et cérébelleux multiples	S14.5	Lésion traumatique des nerfs sympathiques cervicaux
S06.28	Autres lésions cérébrales et cérébelleuses diffuses	S14.70	Niveau fonctionnel d'une lésion de la moelle cervicale: Niveau SAI
S06.30	Atteinte limitée ou ci rconsrite du tissu cérébral, SAI	S14.71	Niveau fonctionnel d'une lésion de la moelle cervicale: C1
S06.31	Contusion cérébrale circonscrite	S14.72	Niveau fonctionnel d'une lésion de la moelle cervicale: C2
S06.32	Contusion cérébelleuse circonscrite	S14.73	Niveau fonctionnel d'une lésion de la moelle cervicale: C3
S06.33	Hématome cérébral circonscrit	S14.74	Niveau fonctionnel d'une lésion de la moelle cervicale: C4
S06.34	Hématome cérébelleux circonscrit	S14.75	Niveau fonctionnel d'une lésion de la moelle cervicale: C5
S06.38	Autres lésions cérébrales et cérébelleuses circonscrites	S14.76	Niveau fonctionnel d'une lésion de la moelle cervicale: C6
S06.4	Hémorragie épidurale	S14.77	Niveau fonctionnel d'une lésion de la moelle cervicale: C7
S06.5	Hémorragie sous-durale traumatique	S14.78	Niveau fonctionnel d'une lésion de la moelle cervicale: C8
S06.6	Hémorragie sous-arachnoïdienne traumatique	S15.00	Lésion traumatique de la carotide: carotide, partie non précisée
S06.70	Perte de connaissance/coma lors de traumatisme crâno-cérébral: Moins de 30 minutes	S15.01	Lésion traumatique de la carotide: A. carotide commune
S06.71	Perte de connaissance/coma lors de traumatisme crâno-cérébral: de 30 minutes à 24 heures	S15.02	Lésion traumatique de la carotide: A. carotide externe
S06.72	Perte de connaissance/coma lors de traumatisme crâno-cérébral: Plus de 24 heures, avec retour au stade de connaissance antérieur	S15.03	Lésion traumatique de la carotide: A. carotide interne
S06.79	Perte de connaissance/coma lors de traumatisme crâno-cérébral: Durée non précisée	S15.3	Lésion traumatique de la veine jugulaire interne
S06.8	Autres lésions traumatiques intracrâniennes	S17.0	Ecrasement du larynx et de la trachée
S06.9	Lésion traumatique intracrânienne, sans précision	S17.8	Ecrasement d'autres parties du cou
S07.0	Ecrasement de la face	S17.9	Ecrasement du cou, partie non précisée
		S21.1	Plaie ouverte de la paroi thoracique antérieure
		S21.2	Plaie ouverte de la paroi thoracique postérieure
		S21.7	Plaies ouvertes multiples de la paroi thoracique
		S21.80	Plaie ouverte non précisée d'une autre partie du thorax
		S21.83	Plaie ouverte (n'importe quelle partie du thorax) communiquant avec une lésion intrathoracique
		S21.87	Lésion des tissus mous de stade I lors de fracture ouverte ou de luxation du thorax
		S21.88	Lésion des tissus mous de stade II lors de fracture ouverte ou de luxation du thorax

S21.89	Lésion des tissus mous de stade III lors de fracture ouverte ou de luxation du thorax	S27.9	Lésion traumatique d'organes intrathoraciques non précisés
S21.9	Plaie ouverte du thorax, partie non précisée	S28.0	Ecrasement du thorax
S22.00	Fracture d'une vertèbre dorsale: Niveau non précisé	S28.1	Amputation traumatique d'une partie du thorax
S22.01	Fracture d'une vertèbre dorsale: D1 et D2	S31.0	Plaie ouverte des lombes et du bassin
S22.02	Fracture d'une vertèbre dorsale: D3 et D4	S31.1	Plaie ouverte de la paroi abdominale
S22.03	Fracture d'une vertèbre dorsale: D5 et D6	S31.3	Plaie ouverte du scrotum et des testicules
S22.04	Fracture d'une vertèbre dorsale: D7 et D8	S31.7	Plaies ouvertes multiples de l'abdomen, des lombes et du bassin
S22.05	Fracture d'une vertèbre dorsale: D9 et D10	S31.80	Plaie ouverte d'autres parties non précisées de l'abdomen
S22.06	Fracture d'une vertèbre dorsale: D11 et D12	S31.83	Plaie ouverte (toute partie de l'abdomen, de la région lombosacrée et du bassin) associée à une lésion intraabdominale
S22.1	Fractures multiples du rachis dorsal	S31.87	Lésion des tissus mous de stade I lors de fracture ou de luxation ouverte de la colonne lombaire et du bassin
S22.2	Fracture du sternum	S31.88	Lésion des tissus mous de stade II lors de fracture ou de luxation ouverte de la colonne lombaire et du bassin
S22.40	Fractures multiples de côtes: SAI	S31.89	Lésion des tissus mous de stade III lors de fracture ou de luxation ouverte de la colonne lombaire et du bassin
S22.41	Fractures multiples de côtes: Avec fracture de la 1ère côte	S32.00	Fracture d'une vertèbre lombaire: Niveau non précisé
S22.44	Fractures multiples de côtes: Avec fractures de quatre côtes ou plus	S32.01	Fracture d'une vertèbre lombaire: L1
S22.5	Volet costal	S32.02	Fracture d'une vertèbre lombaire: L2
S23.0	Rupture traumatique d'un disque intervertébral dorsal	S32.03	Fracture d'une vertèbre lombaire: L3
S23.10	Luxation d'une vertèbre dorsale: Niveau non précisé	S32.04	Fracture d'une vertèbre lombaire: L4
S23.11	Luxation d'une vertèbre dorsale: D1/D2 et D2/D3	S32.05	Fracture d'une vertèbre lombaire: L5
S23.12	Luxation d'une vertèbre dorsale: D3/D4 et D4/D5	S32.1	Fracture du sacrum
S23.13	Luxation d'une vertèbre dorsale: D5/D6 et D6/D7	S32.2	Fracture du coccyx
S23.14	Luxation d'une vertèbre dorsale: D7/D2 et D8/D9	S32.82	Fracture de parties autres et non précisées du rachis lombaire et du bassin: Colonne lombaire et sacrum, partie non précisée
S23.15	Luxation d'une vertèbre dorsale: D9/D10 et D10/D11	S32.89	Fracture de parties autres et non précisées du rachis lombaire et du bassin: Autres parties et parties multiples du bassin
S23.16	Luxation d'une vertèbre dorsale: D11/D12	S33.0	Rupture traumatique d'un disque intervertébral lombaire
S23.17	Luxation d'une vertèbre dorsale: D12/L1	S33.10	Luxation d'une vertèbre lombaire: Niveau non précisé
S24.0	Commotion et œdème de la moelle dorsale	S33.11	Luxation d'une vertèbre lombaire: L1/L2
S24.10	Lésion médullaire dorsale sans autre précision	S33.12	Luxation d'une vertèbre lombaire: L2/L3
S24.11	Lésion transversale complète de la moelle dorsale	S33.13	Luxation d'une vertèbre lombaire: L3/L4
S24.12	Lésion centrale de la moelle dorsale (lésion transversale incomplète)	S33.14	Luxation d'une vertèbre lombaire: L4/L5
S24.2	Lésion traumatique d'une racine nerveuse du rachis dorsal	S33.15	Luxation d'une vertèbre lombaire: L5/S1
S24.4	Lésion traumatique de nerfs sympathiques du thorax	S34.0	Commotion et œdème de la moelle lombaire [cone médullaire]
S24.70	Niveau fonctionnel d'une lésion de la moelle dorsale: Niveau SAI	S34.10	Lésion transversale complète de la moelle lombaire
S24.71	Niveau fonctionnel d'une lésion de la moelle dorsale: D1	S34.11	Lésion transversale incomplète de la moelle lombaire
S24.72	Niveau fonctionnel d'une lésion de la moelle dorsale: D2/D3	S34.18	Autre lésion de la moelle lombaire
S24.73	Niveau fonctionnel d'une lésion de la moelle dorsale: D4/D5	S34.2	Lésion traumatique de la racine nerveuse du rachis lombaire et sacré
S24.74	Niveau fonctionnel d'une lésion de la moelle dorsale: D6/D7	S34.30	Syndrome traumatique complet de la queue de cheval
S24.75	Niveau fonctionnel d'une lésion de la moelle dorsale: D8/D9	S34.31	Syndrome traumatique incomplet de la queue de cheval
S24.76	Niveau fonctionnel d'une lésion de la moelle dorsale: D10/D11	S34.38	Lésion autre et non précisée de la queue de cheval
S24.77	Niveau fonctionnel d'une lésion de la moelle dorsale: D12	S34.4	Lésion traumatique du plexus lombo-sacré
S25.0	Lésion traumatique de l'aorte thoracique	S34.5	Lésion traumatique des nerfs sympathiques lombaires, sacrés et du bassin
S25.1	Lésion traumatique de l'artère innominée ou sous-clavière	S34.70	Niveau fonctionnel d'une lésion médullaire lombo-sacrée: Niveau SAI
S25.2	Lésion traumatique de la veine cave supérieure	S34.71	Niveau fonctionnel d'une lésion médullaire lombo-sacrée: L1
S25.3	Lésion traumatique de la veine innominée ou sous-clavière	S34.72	Niveau fonctionnel d'une lésion médullaire lombo-sacrée: L2
S26.0	Hémopéricarde traumatique	S34.73	Niveau fonctionnel d'une lésion médullaire lombo-sacrée: L3
S26.81	Contusion cardiaque	S34.74	Niveau fonctionnel d'une lésion médullaire lombo-sacrée: L4
S26.82	Déchirure cardiaque sans ouverture d'une cavité du cœur	S34.75	Niveau fonctionnel d'une lésion médullaire lombo-sacrée: L5
S26.83	Déchirure cardiaque avec ouverture d'une cavité du cœur	S34.76	Niveau fonctionnel d'une lésion médullaire lombo-sacrée: S1
S26.88	Autre lésion du cœur	S34.77	Niveau fonctionnel d'une lésion médullaire lombo-sacrée: S2-S5
S26.9	Lésion traumatique du cœur, sans précision	S35.0	Lésion traumatique de l'aorte abdominale
S27.0	Pneumothorax traumatique	S35.1	Lésion traumatique de la veine cave inférieure
S27.1	Hémithorax traumatique	S35.2	Lésion traumatique de l'artère cœliaque ou mésentérique
S27.2	Hémopneumothorax traumatique	S35.3	Lésion traumatique de la veine porte ou splénique
S27.32	Déchirure du poumon	S35.4	Lésion traumatique des vaisseaux sanguins du rein
S27.38	Lésion traumatique autre et sans précision	S35.5	Lésion traumatique des vaisseaux sanguins iliaques
S27.4	Lésion traumatique des bronches	S35.7	Lésion traumatique de multiples vaisseaux sanguins au niveau de l'abdomen, des lombes et du bassin
S27.5	Lésion traumatique de la trachée thoracique	S35.8	Lésion traumatique d'autres vaisseaux sanguins au niveau de l'abdomen, des lombes et du bassin
S27.6	Lésion traumatique de la plèvre	S35.9	Lésion traumatique de vaisseaux sanguins non précisés, au niveau de l'abdomen, des lombes et du bassin
S27.7	Lésions traumatiques multiples des organes intrathoraciques	S36.01	Hématome splénique
S27.81	Lésion traumatique d'autres organes et structures intrathoraciques précisés: Diaphragme		
S27.82	Lésion traumatique d'autres organes et structures intrathoraciques précisés: Canal thoracique		
S27.83	Lésion traumatique d'autres organes et structures intrathoraciques précisés: Œsophage (partie thoracique)		
S27.84	Lésion traumatique d'autres organes et structures intrathoraciques précisés: Thymus		
S27.88	Lésion traumatique d'autres organes et structures intrathoraciques précisés: Autres organes et structures intrathoraciques précisés		

S36.02	Déchirure de la capsule de la rate, sans atteinte plus importante du parenchyme	S65.8	Lésion traumatique d'autres vaisseaux sanguins au niveau du poignet et de la main
S36.03	Déchirure de la rate, avec atteinte du parenchyme	S65.9	Lésion traumatique d'un vaisseau sanguin non précisé, au niveau du poignet et de la main
S36.10	Lésion du foie, SAI	S67.0	Ecrasement du pouce et d'autre(s) doigt(s)
S36.11	Contusion et hématome du foie	S67.8	Ecrasement de parties autres et non précisées du poignet et de la main
S36.12	Déchirure hépatique, SAI	S70.1	Contusion de la cuisse
S36.13	Déchirure minimale hépatique	S75.7	Lésion traumatique de multiples vaisseaux sanguins au niveau de la hanche et de la cuisse
S36.14	Déchirure hépatique modérée	S75.8	Lésion traumatique d'autres vaisseaux sanguins au niveau de la hanche et de la cuisse
S36.15	Déchirure hépatique majeure	S75.9	Lésion traumatique d'un vaisseau sanguin non précisé, au niveau de la hanche et de la cuisse
S36.16	Autre lésion du foie	S77.0	Ecrasement de la hanche
S36.17	Lésion traumatique: vésicule biliaire	S77.1	Ecrasement de la cuisse
S36.18	Lésion traumatique: canal biliaire	S77.2	Ecrasement de la hanche et de la cuisse
S36.40	Lésion traumatique de l'intestin grêle: Intestin grêle, partie non précisée	S82.11	Fracture de l'extrémité supérieure du tibia: Avec fracture du péroné (toute partie)
S36.50	Lésion traumatique du côlon: Gros intestin/côlon, partie non précisée	S82.41	Fracture du péroné seul: Partie proximale
S36.52	Lésion traumatique du côlon: Côlon transverse	S85.1	Lésion traumatique de l'artère tibiale (antérieure) (postérieure)
S36.53	Lésion traumatique du côlon: Côlon descendant	S85.2	Lésion traumatique de l'artère péronière
S36.59	Lésion traumatique du côlon: Autres parties et parties multiples du gros intestin	S85.7	Lésion traumatique de multiples vaisseaux sanguins au niveau de la jambe
S36.6	Lésion traumatique du rectum	S85.9	Lésion traumatique d'un vaisseau sanguin non précisé, au niveau de la jambe
S36.7	Lésion traumatique de multiples organes intra-abdominaux	S87.0	Ecrasement du genou
S36.81	Lésion traumatique: Péritoine	S87.8	Ecrasement de parties autres et non précisées de la jambe
S36.83	Lésion traumatique: Rétropéritoine	S95.0	Lésion traumatique de l'artère dorsale du pied
S37.02	Déchirure de rein	S95.1	Lésion traumatique de l'artère plantaire du pied
S37.1	Lésion traumatique de l'uretère	S95.2	Lésion traumatique de la veine dorsale du pied
S38.0	Ecrasement des organes génitaux externes	S95.7	Lésion traumatique de multiples vaisseaux sanguins au niveau de la cheville et du pied
S38.1	Ecrasement de parties autres et non précisées de l'abdomen, des lombes et du bassin	S95.8	Lésion traumatique d'autres vaisseaux sanguins au niveau de la cheville et du pied
S38.3	Amputation traumatique de parties autres et non précisées de l'abdomen, des lombes et du bassin	S95.9	Lésion traumatique d'un vaisseau sanguin non précisé, au niveau de la cheville et du pied
S42.21	Fracture de l'extrémité supérieure de l'humérus: Tête	S97.0	Ecrasement de la cheville
S42.29	Fracture de l'extrémité supérieure de l'humérus: Autres parties et parties multiples	S97.1	Ecrasement d'un (des) orteil(s)
S42.3	Fracture de la diaphyse de l'humérus	S97.8	Ecrasement d'autres parties de la cheville et du pied
S45.0	Lésion traumatique de l'artère axillaire	T02.00	Fractures de la tête avec fractures du cou: Fracture fermée
S45.1	Lésion traumatique de l'artère brachiale	T02.01	Fractures de la tête avec fractures du cou: Fracture ouverte
S45.2	Lésion traumatique de la veine axillaire et brachiale	T02.11	Fractures du thorax avec fractures des lombes et du bassin: Fracture ouverte
S45.3	Lésion traumatique d'une veine superficielle au niveau de l'épaule et du bras	T02.40	Fractures de plusieurs parties des deux membres supérieurs: Fracture fermée
S45.7	Lésion traumatique de multiples vaisseaux sanguins au niveau de l'épaule et du bras	T02.41	Fractures de plusieurs parties des deux membres supérieurs: Fracture ouverte
S45.8	Lésion traumatique d'autres vaisseaux sanguins au niveau de l'épaule et du bras	T02.50	Fractures de plusieurs parties des deux membres inférieurs: Fracture fermée
S45.9	Lésion traumatique d'un vaisseau sanguin non précisé, au niveau de l'épaule et du bras	T02.51	Fractures de plusieurs parties des deux membres inférieurs: Fracture ouverte
S47	Ecrasement de l'épaule et du bras	T02.60	Fractures de plusieurs parties de(s) membre(s) supérieur(s) avec membre(s) inférieur(s): Fracture fermée
S55.0	Lésion traumatique de l'artère cubitale au niveau de l'avant-bras	T02.61	Fractures de plusieurs parties de(s) membre(s) supérieur(s) avec membre(s) inférieur(s): Fracture ouverte
S55.1	Lésion traumatique de l'artère radiale au niveau de l'avant-bras	T02.70	Fractures du thorax avec fractures des lombes, du bassin et de (s) membre(s): Fracture fermée
S55.2	Lésion traumatique d'une veine au niveau de l'avant-bras	T02.71	Fractures du thorax avec fractures des lombes, du bassin et de (s) membre(s): Fracture ouverte
S55.7	Lésion traumatique de multiples vaisseaux sanguins au niveau de l'avant-bras	T04.0	Ecrasement de la tête avec écrasement du cou
S55.8	Lésion traumatique d'autres vaisseaux sanguins au niveau de l'avant-bras	T04.1	Ecrasement du thorax avec écrasement de l'abdomen, des lombes et du bassin
S55.9	Lésion traumatique d'un vaisseau sanguin non précisé, au niveau de l'avant-bras	T04.2	Ecrasement de plusieurs parties de(s) membre(s) supérieur(s)
S57.0	Ecrasement du coude	T04.3	Ecrasement de plusieurs parties de(s) membre(s) inférieur(s)
S57.8	Ecrasement d'autres parties de l'avant-bras	T04.4	Ecrasement de plusieurs parties de(s) membre(s) supérieur(s) avec membre(s) inférieur(s)
S57.9	Ecrasement de l'avant-bras, partie non précisée	T04.7	Ecrasement du thorax avec écrasement de l'abdomen, des lombes, du bassin et de(s) membre(s)
S62.8	Fracture de parties autres et non précisées du poignet et de la main	T04.8	Ecrasement d'autres associations de parties du corps
S65.0	Lésion traumatique de l'artère cubitale au niveau du poignet et de la main	T04.9	Ecrasements multiples, sans précision
S65.1	Lésion traumatique de l'artère radiale au niveau du poignet et de la main		
S65.2	Lésion traumatique de l'arc palmaire superficiel		
S65.3	Lésion traumatique de l'arc palmaire profond		
S65.4	Lésion traumatique de vaisseau(x) sanguin(s) du pouce		
S65.5	Lésion traumatique de vaisseau(x) sanguin(s) d'un autre doigt		
S65.7	Lésion traumatique de multiples vaisseaux sanguins au niveau du poignet et de la main		

T05.8	Amputation traumatique avec d'autres associations de parties du corps	T26.2	Brûlure provoquant la rupture et la destruction du globe oculaire
T06.0	Lésions traumatiques du cerveau et des nerfs crâniens avec lésions traumatiques des nerfs et de la moelle épinière au niveau du cou	T26.3	Brûlure d'autres parties de l'œil et de ses annexes
T06.1	Lésions traumatiques des nerfs et de la moelle épinière de plusieurs autres parties du corps	T26.4	Brûlure de l'œil et de ses annexes, partie non précisée
T06.3	Lésions traumatiques de vaisseaux sanguins de plusieurs parties du corps	T26.5	Corrosion de la paupière et de la région périoculaire
T08.0	Fracture du rachis, niveau non précisé: fracture fermée	T26.6	Corrosion de la cornée et du sac conjonctival
T08.1	Fracture du rachis, niveau non précisé: fracture ouverte	T26.7	Corrosion provoquant la rupture et la destruction du globe oculaire
T09.1	Plaie ouverte du tronc, niveau non précisé	T26.8	Corrosion d'autres parties de l'œil et de ses annexes
T09.3	Lésion traumatique de la moelle épinière, niveau non précisé	T26.9	Corrosion de l'œil et de ses annexes, partie non précisée
T09.4	Lésion traumatique d'un nerf, de la racine nerveuse et du plexus rachidien du tronc, non précisés	T27.0	Brûlure du larynx et de la trachée
T09.6	Amputation traumatique du tronc, niveau non précisé	T27.1	Brûlure comprenant le larynx et la trachée avec les poumons
T11.4	Lésion traumatique d'un vaisseau sanguin non précisé du membre supérieur, niveau non précisé	T27.2	Brûlure d'autres parties des voies respiratoires
T13.4	Lésion traumatique d'un vaisseau sanguin non précisé du membre inférieur, niveau non précisé	T27.3	Brûlure des voies respiratoires, partie non précisée
T14.5	Lésion traumatique de vaisseau(x) sanguin(s) d'une partie du corps non précisée	T27.4	Corrosion du larynx et de la trachée
T14.7	Ecrasement et amputation traumatique d'une partie du corps non précisée	T27.5	Corrosion comprenant le larynx et la trachée avec les poumons
T20.3	Brûlure du troisième degré de la tête et du cou	T27.6	Corrosion d'autres parties des voies respiratoires
T20.7	Corrosion du troisième degré de la tête et du cou	T27.7	Corrosion des voies respiratoires, partie non précisée
T21.30	Brûlure du troisième degré du tronc: Tronc, partie non précisée	T28.0	Brûlure de la bouche et du pharynx
T21.31	Brûlure du troisième degré du tronc: Sein	T28.1	Brûlure de l'œsophage
T21.32	Brûlure du troisième degré du tronc: Paroi thoracique sauf sein et mamelon	T28.2	Brûlure d'autres parties des voies digestives
T21.33	Brûlure du troisième degré du tronc: Paroi abdominale	T28.3	Brûlure des organes génito-urinaires internes
T21.34	Brûlure du troisième degré du tronc: Dos [n'importe quelle partie]	T28.4	Brûlure des organes internes, autres et sans précision
T21.35	Brûlure du troisième degré du tronc: Parties génitales (externes)	T28.5	Corrosion de la bouche et du pharynx
T21.39	Brûlure du troisième degré du tronc: Autre partie	T28.6	Corrosion de l'œsophage
T21.70	Corrosion du troisième degré du tronc: Tronc, partie non précisée	T28.7	Corrosion d'autres parties des voies digestives
T21.71	Corrosion du troisième degré du tronc: Sein	T28.8	Corrosion des organes génito-urinaires internes
T21.72	Corrosion du troisième degré du tronc: Paroi thoracique sauf sein et mamelon	T28.9	Corrosion des organes internes, autres et sans précision
T21.73	Corrosion du troisième degré du tronc: Paroi abdominale	T29.0	Brûlures de parties multiples du corps, degré non précisé
T21.74	Corrosion du troisième degré du tronc: Dos [n'importe quelle partie]	T29.3	Brûlures de parties multiples du corps, au moins une brûlure du troisième degré mentionnée
T21.75	Corrosion du troisième degré du tronc: Parties génitales (externes)	T29.4	Corrosions de parties multiples du corps, degré non précisé
T21.79	Corrosion du troisième degré du tronc: Autre partie	T29.7	Corrosions de parties multiples du corps, au moins une corrosion du troisième degré mentionnée
T22.30	Brûlure du troisième degré de l'épaule et du membre supérieur, sauf poignet et main: Partie non précisée	T31.22	Brûlures couvrant entre 20 et moins de 30% de la surface du corps: 20-29 % de brûlure de 3ème degré
T22.31	Brûlure du troisième degré de l'épaule et du membre supérieur, sauf poignet et main: Avant-bras et coude	T31.32	Brûlures couvrant entre 30 et moins de 40% de la surface du corps: 20-29 % de brûlure de 3ème degré
T22.32	Brûlure du troisième degré de l'épaule et du membre supérieur, sauf poignet et main: Bras et région de l'épaule	T31.33	Brûlures couvrant entre 30 et moins de 40% de la surface du corps: 30-39 % de brûlure de 3ème degré
T22.33	Brûlure du troisième degré de l'épaule et du membre supérieur, sauf poignet et main: Creux axillaire	T31.42	Brûlures couvrant entre 40 et moins de 50% de la surface du corps: 20-29 % de brûlure de 3ème degré
T22.70	Corrosion du troisième degré de l'épaule et du membre supérieur, sauf poignet et main: Partie non précisée	T31.43	Brûlures couvrant entre 40 et moins de 50% de la surface du corps: 30-39 % de brûlure de 3ème degré
T22.71	Corrosion du troisième degré de l'épaule et du membre supérieur, sauf poignet et main: Avant-bras et coude	T31.44	Brûlures couvrant entre 40 et moins de 50% de la surface du corps: 40-49 % de brûlure de 3ème degré
T22.72	Corrosion du troisième degré de l'épaule et du membre supérieur, sauf poignet et main: Bras et région de l'épaule	T31.50	Brûlures couvrant entre 50 et moins de 60% de la surface du corps: Moins de 10% ou proportion non précisée de brûlure de 3ème degré
T22.73	Corrosion du troisième degré de l'épaule et du membre supérieur, sauf poignet et main: Creux axillaire	T31.51	Brûlures couvrant entre 50 et moins de 60% de la surface du corps: 10-19 % de brûlure de 3ème degré
T23.3	Brûlure du troisième degré du poignet et de la main	T31.52	Brûlures couvrant entre 50 et moins de 60% de la surface du corps: 20-29 % de brûlure de 3ème degré
T23.7	Corrosion du troisième degré du poignet et de la main	T31.53	Brûlures couvrant entre 50 et moins de 60% de la surface du corps: 30-39 % de brûlure de 3ème degré
T24.3	Brûlure du troisième degré de la hanche et du membre inférieur, sauf cheville et pied	T31.54	Brûlures couvrant entre 50 et moins de 60% de la surface du corps: 40-49 % de brûlure de 3ème degré
T24.7	Corrosion du troisième degré de la hanche et du membre inférieur, sauf cheville et pied	T31.55	Brûlures couvrant entre 50 et moins de 60% de la surface du corps: 50-59 % de brûlure de 3ème degré
T25.3	Brûlure du troisième degré de la cheville et du pied	T31.60	Brûlures couvrant entre 60 et moins de 70% de la surface du corps: Moins de 10% ou proportion non précisée de brûlure de 3ème degré
T25.7	Corrosion du troisième degré de la cheville et du pied	T31.61	Brûlures couvrant entre 60 et moins de 70% de la surface du corps: 10-19 % de brûlure de 3ème degré
T26.0	Brûlure de la paupière et de la région périoculaire	T31.62	Brûlures couvrant entre 60 et moins de 70% de la surface du corps: 20-29 % de brûlure de 3ème degré
T26.1	Brûlure de la cornée et du sac conjonctival	T31.63	Brûlures couvrant entre 60 et moins de 70% de la surface du corps: 30-39 % de brûlure de 3ème degré
		T31.64	Brûlures couvrant entre 60 et moins de 70% de la surface du corps: 40-49 % de brûlure de 3ème degré
		T31.65	Brûlures couvrant entre 60 et moins de 70% de la surface du corps: 50-59 % de brûlure de 3ème degré

T32.95	Lésions corrosives couvrant 90 % ou plus de la surface du corps: 50-59 % de corrosion de 3ème degré	T38.6	Intoxication: Antigonadotropines, anti-œstrogènes, anti-androgènes, non classés ailleurs
T32.96	Lésions corrosives couvrant 90 % ou plus de la surface du corps: 60-69 % de corrosion de 3ème degré	T38.7	Intoxication: Androgènes et autres anabolisants
T32.97	Lésions corrosives couvrant 90 % ou plus de la surface du corps: 70-79 % de corrosion de 3ème degré	T38.8	Intoxication: Hormones et leurs substituts synthétiques, autres et sans précision
T32.98	Lésions corrosives couvrant 90 % ou plus de la surface du corps: 80-89 % de corrosion de 3ème degré	T38.9	Intoxication: Antagonistes hormonaux, autres et sans précision
T32.99	Lésions corrosives couvrant 90 % ou plus de la surface du corps: 90 % ou plus de corrosion de 3ème degré	T39.0	Intoxication: Salicylés
T33.0	Gelure superficielle de la tête	T39.1	Intoxication: Dérivés du 4-aminophénol
T33.1	Gelure superficielle du cou	T39.2	Intoxication: Dérivés pyrazolés
T33.2	Gelure superficielle du thorax	T39.3	Intoxication: Autres anti-inflammatoires non stéroïdiens [AINS]
T33.3	Gelure superficielle de la paroi abdominale, des lombes et du bassin	T39.4	Intoxication: Antirhumatismaux, non classés ailleurs
T33.4	Gelure superficielle du bras et de l'avant-bras	T39.8	Intoxication: Autres analgésiques non opioïdes et antipyrétiques, non classés ailleurs
T33.5	Gelure superficielle du poignet et de la main	T39.9	Intoxication: Analgésique non opioïde, antipyrétique et antirhumatismal, sans précision
T33.6	Gelure superficielle de la hanche et de la cuisse	T40.0	Intoxication: Opium
T33.7	Gelure superficielle du genou et de la jambe	T40.1	Intoxication: Héroïne
T33.8	Gelure superficielle de la cheville et du pied	T40.2	Intoxication: Autres opioïdes
T33.9	Gelure superficielle de localisations autres et non précisées	T40.3	Intoxication: Méthadone
T34.0	Gelure de la tête, avec nécrose des tissus	T40.4	Intoxication: Autres narcotiques synthétiques
T34.1	Gelure du cou, avec nécrose des tissus	T40.5	Intoxication: Cocaïne
T34.2	Gelure du thorax, avec nécrose des tissus	T40.6	Intoxication: Narcotiques, autres et sans précision
T34.3	Gelure de la paroi abdominale, des lombes et du bassin, avec nécrose des tissus	T40.7	Intoxication: Cannabis (dérivés)
T34.4	Gelure du bras et de l'avant-bras, avec nécrose des tissus	T40.8	Intoxication: Lysergide [LSD]
T34.5	Gelure du poignet et de la main, avec nécrose des tissus	T40.9	Intoxication: Psychodysléptiques [hallucinogènes], autres et sans précision
T34.6	Gelure de la hanche et de la cuisse, avec nécrose des tissus	T41.0	Intoxication: Anesthésiques gazeux
T34.7	Gelure du genou et de la jambe, avec nécrose des tissus	T41.1	Intoxication: Anesthésiques intraveineux
T34.8	Gelure de la cheville et du pied, avec nécrose des tissus	T41.2	Intoxication: Anesthésiques généraux, autres et sans précision
T34.9	Gelure de localisations autres et non précisées, avec nécrose des tissus	T41.3	Intoxication: Anesthésiques locaux
T35.0	Gelure superficielle de parties multiples du corps	T41.4	Intoxication: Anesthésique, sans précision
T35.1	Gelure de parties multiples du corps, avec nécrose des tissus	T41.5	Intoxication: Gaz thérapeutiques
T35.2	Gelure de la tête et du cou, sans précision	T42.0	Intoxication: Dérivés de l'hydantoïne
T35.3	Gelure du thorax, de l'abdomen, des lombes et du bassin, sans précision	T42.1	Intoxication: Iminostilbènes
T35.4	Gelure du membre supérieur, sans précision	T42.2	Intoxication: Succinimides et oxazolidine-diones
T35.5	Gelure du membre inférieur, sans précision	T42.3	Intoxication: Barbituriques
T35.6	Gelure de parties multiples du corps, sans précision	T42.4	Intoxication: Benzodiazépines
T35.7	Gelure, sans précision, de localisation non précisée	T42.5	Intoxication: Anti-épileptiques en association, non classés ailleurs
T36.0	Intoxication: Pénicillines	T42.6	Intoxication: Autres anti-épileptiques, sédatifs et hypnotiques
T36.1	Intoxication: Céphalosporines et autres bêtalactamines	T42.7	Intoxication: Anti-épileptiques, sédatifs et hypnotiques, sans précision
T36.2	Intoxication: Groupe du chloramphénicol	T42.8	Intoxication: Antiparkinsoniens et autres dépresseurs centraux du tonus musculaire
T36.3	Intoxication: Macrolides	T43.0	Intoxication: Antidépresseurs tricycliques et tétracycliques
T36.4	Intoxication: Tétracyclines	T43.1	Intoxication: Antidépresseurs inhibiteurs de la mono-amine-oxydase
T36.5	Intoxication: Aminosides	T43.2	Intoxication: Antidépresseurs, autres et non précisés
T36.6	Intoxication: Rifamycines	T43.3	Intoxication: Psycholeptiques et neuroleptiques dérivés de la phénothiazine
T36.7	Intoxication: Antibiotiques antifongiques administrés par voie générale	T43.4	Intoxication: Neuroleptiques de type butyrophénone et thioxanthène
T36.8	Intoxication: Autres antibiotiques systémiques	T43.5	Intoxication: Psycholeptiques et neuroleptiques, autres et non précisés
T36.9	Intoxication: Antibiotique systémique, sans précision	T43.6	Intoxication: Psychostimulants présentant un risque d'abus
T37.0	Intoxication: Sulfamides	T43.8	Intoxication: Autres médicaments psychotropes, non classés ailleurs
T37.1	Intoxication: Antimycobactériens	T43.9	Intoxication: Médicament psychotrope, sans précision
T37.2	Intoxication: Antipaludiques et médicaments agissant sur d'autres protozoaires du sang	T44.0	Intoxication: Anticholinestérasiques
T37.3	Intoxication: Autres antiprotozoaires	T44.1	Intoxication: Autres parasymphatomimétiques [cholinergiques]
T37.4	Intoxication: Anthelminthiques	T44.2	Intoxication: Ganglioplégiques, non classés ailleurs
T37.5	Intoxication: Antiviraux	T44.3	Intoxication: Autres agents parasymphatholytiques [anticholinergiques et antimuscariniques] et spasmolytiques, non classés ailleurs
T37.8	Intoxication: Autres anti-infectieux et antiparasitaires systémiques précisés	T44.4	Intoxication: Agents principalement alpha-symphatomimétiques, non classés ailleurs
T37.9	Intoxication: Anti-infectieux et anti-parasitaire systémiques, sans précision	T44.5	Intoxication: Agents principalement bêta-symphatomimétiques, non classés ailleurs
T38.0	Intoxication: Glucocorticoïdes et analogues synthétiques	T44.6	Intoxication: Alpha-bloquants, non classés ailleurs
T38.1	Intoxication: Hormones thyroïdiennes et leurs dérivés	T44.7	Intoxication: Bêta-bloquants, non classés ailleurs
T38.2	Intoxication: Antithyroïdiens		
T38.3	Intoxication: Insuline et hypoglycémiantes oraux [antidiabétiques]		
T38.4	Intoxication: Contraceptifs oraux		
T38.5	Intoxication: Autres œstrogènes et progestatifs		

T44.8	Intoxication: Agents bloquants neuronaux adrénérgiques et d'action centrale, non classés ailleurs	T50.3	Intoxication: Produits agissant sur l'équilibre électrolytique, calorique et hydrique
T44.9	Intoxication: Médicaments agissant essentiellement sur le système nerveux autonome, autres et sans précision	T50.4	Intoxication: Médicaments agissant sur le métabolisme de l'acide urique
T45.0	Intoxication: Médicaments antiallergiques et antiémétiques	T50.5	Intoxication: Anorexigènes
T45.1	Intoxication: Médicaments antitumoraux et immunosuppresseurs	T50.6	Intoxication: Antidotes et chélateurs, non classés ailleurs
T45.2	Intoxication: Vitamines, non classées ailleurs	T50.7	Intoxication: Analeptiques et antagonistes des opiacés
T45.3	Intoxication: Enzymes, non classées ailleurs	T50.8	Intoxication: Agents de diagnostic
T45.4	Intoxication: Fer et ses composés	T50.9	Intoxication: Médicaments et substances biologiques, autres et sans précision
T45.5	Intoxication: Anticoagulants	T51.0	Effet toxique: Ethanol
T45.6	Intoxication: Médicaments agissant sur la fibrinolyse	T51.1	Effet toxique: Méthanol
T45.7	Intoxication: Antagonistes des anticoagulants, vitamine K et autres coagulants	T51.2	Effet toxique: 2-Propanol
T45.8	Intoxication: Autres substances essentiellement systémiques et hématologiques	T51.3	Effet toxique: Huile de fusel
T45.9	Intoxication: Substance essentiellement systémique et hématologique, sans précision	T51.8	Effet toxique: Autres alcools
T46.0	Intoxication: Glucosides cardiotoniques et médicaments d'action similaire	T51.9	Effet toxique: Alcool, sans précision
T46.1	Intoxication: Inhibiteurs calciques	T52.0	Effet toxique: Produits dérivés du pétrole
T46.2	Intoxication: Autres antiarythmiques, non classés ailleurs	T52.1	Effet toxique: Benzène
T46.3	Intoxication: Vasodilatateurs coronariens, non classés ailleurs	T52.2	Effet toxique: Homologues du benzène
T46.4	Intoxication: Inhibiteurs de l'enzyme de conversion	T52.3	Effet toxique: Glycols
T46.5	Intoxication: Autres antihypertenseurs, non classés ailleurs	T52.4	Effet toxique: Cétones
T46.6	Intoxication: Antihyperlipidémiques et antiartériosclérosants	T52.8	Effet toxique: Autres solvants organiques
T46.7	Intoxication: Vasodilatateurs périphériques	T52.9	Effet toxique: Solvant organique, sans précision
T46.8	Intoxication: Substances antivariqueuses, y compris les agents sclérosants	T53.0	Effet toxique: Tétrachlorure de carbone
T46.9	Intoxication: Substances agissant essentiellement sur le système cardio-vasculaire, autres et sans précision	T53.1	Effet toxique: Chloroforme
T47.0	Intoxication: Inhibiteurs des récepteurs histaminiques H2	T53.2	Effet toxique: Trichloréthylène
T47.1	Intoxication: Autres antiacides et antisécrétoires gastriques	T53.3	Effet toxique: Tétrachloréthylène
T47.2	Intoxication: Laxatifs stimulants	T53.4	Effet toxique: Dichlorométhane
T47.3	Intoxication: Laxatifs salins et osmotiques	T53.5	Effet toxique: Chlorofluorocarbures
T47.4	Intoxication: Autres laxatifs	T53.6	Effet toxique: Autres dérivés halogénés d'hydrocarbures aliphatiques
T47.5	Intoxication: Médicaments facilitant la digestion	T53.7	Effet toxique: Autres dérivés halogénés d'hydrocarbures aromatiques
T47.6	Intoxication: Antidiarrhéiques	T53.9	Effet toxique: Dérivé halogéné d'hydrocarbures aliphatiques et aromatiques, sans précision
T47.7	Intoxication: Emétiques	T54.0	Effet toxique: Phénol et homologues du phénol
T47.8	Intoxication: Autres substances agissant essentiellement sur le tractus gastro-intestinal	T54.1	Effet toxique: Autres composés organiques corrosifs
T47.9	Intoxication: Substance agissant essentiellement sur le tractus gastro-intestinal, sans précision	T54.2	Effet toxique: Acides corrosifs et substances similaires
T48.0	Intoxication: Ocytociques	T54.3	Effet toxique: Alcalis corrosifs et substances similaires
T48.1	Intoxication: Myorelaxants (muscles striés) [bloquants neuro-musculaires]	T54.9	Effet toxique: Substance corrosive, sans précision
T48.2	Intoxication: Substances agissant essentiellement sur les muscles, autres et sans précision	T55	Effet toxique de savons et détergents
T48.3	Intoxication: Antitussifs	T56.0	Effet toxique: Plomb et ses composés
T48.4	Intoxication: Expectorants	T56.1	Effet toxique: Mercure et ses composés
T48.5	Intoxication: Médicaments contre le coryza [rhume banal]	T56.2	Effet toxique: Chrome et ses composés
T48.6	Intoxication: Antiasthmatiques, non classés ailleurs	T56.3	Effet toxique: Cadmium et ses composés
T48.7	Intoxication: Substances agissant essentiellement sur l'appareil respiratoire, autres et sans précision	T56.4	Effet toxique: Cuivre et ses composés
T49.0	Intoxication: Médicaments antifongiques, anti-infectieux et anti-inflammatoires à usage topique, non classés ailleurs	T56.5	Effet toxique: Zinc et ses composés
T49.1	Intoxication: Antiprurigineux	T56.6	Effet toxique: Etain et ses composés
T49.2	Intoxication: Astringents et détergents locaux	T56.7	Effet toxique: Béryllium et ses composés
T49.3	Intoxication: Emollients, calmants et protecteurs	T56.8	Effet toxique: Autres métaux
T49.4	Intoxication: Kératolytiques, kératoplastiques et autres médicaments et préparations capillaires	T56.9	Effet toxique: Métal, sans précision
T49.5	Intoxication: Médicaments et préparations ophtalmologiques	T57.0	Effet toxique: Arsenic et ses composés
T49.6	Intoxication: Médicaments et préparations utilisés en oto-rhino-laryngologie	T57.1	Effet toxique: Phosphore et ses composés
T49.7	Intoxication: Médicaments dentaires à usage topique	T57.2	Effet toxique: Manganèse et ses composés
T49.8	Intoxication: Autres topiques	T57.3	Effet toxique: Cyanure d'hydrogène
T49.9	Intoxication: Topique, sans précision	T57.8	Effet toxique: Autres substances non organiques précisées
T50.0	Intoxication: Minéralocorticoïdes et leurs antagonistes	T57.9	Effet toxique: Substance non organique, sans précision
T50.1	Intoxication: Diurétiques de l'anse	T58	Effet toxique du monoxyde de carbone
T50.2	Intoxication: Inhibiteurs de l'anhydrase carbonique, benzothiadiazides et autres diurétiques	T59.0	Effet toxique: Oxydes d'azote
		T59.1	Effet toxique: Dioxyde de soufre
		T59.2	Effet toxique: Formaldéhyde
		T59.3	Effet toxique: Gaz lacrymogène
		T59.4	Effet toxique: Chlore gazeux
		T59.5	Effet toxique: Fluor (gaz) et fluorure d'hydrogène
		T59.6	Effet toxique: Sulfure d'hydrogène
		T59.7	Effet toxique: Dioxyde de carbone
		T59.8	Effet toxique: Autres émanations, gaz et fumées précisés
		T59.9	Effet toxique: Emanation, gaz et fumée, sans précision
		T60.0	Effet toxique: Insecticides organo-phosphorés et carbamates
		T60.1	Effet toxique: Insecticides halogénés

T60.2	Effet toxique: Autres insecticides	T83.5	Infection et réaction inflammatoire dues à une prothèse, un implant et une greffe de l'appareil urinaire
T60.3	Effet toxique: Herbicides et fongicides	T83.6	Infection et réaction inflammatoire dues à une prothèse, un implant et une greffe de l'appareil génital
T60.4	Effet toxique: Rodenticides	T83.8	Autres complications de prothèses, implants et greffes de l'appareil génito-urinaire
T60.8	Effet toxique: Autres pesticides	T83.9	Complication d'une prothèse, d'un implant et d'une greffe de l'appareil génito-urinaire, sans précision
T60.9	Effet toxique: Pesticide, sans précision	T84.0	Complication mécanique d'une prothèse articulaire interne
T63.0	Effet toxique: Venin de serpent	T84.1	Complication mécanique d'un appareil de fixation interne d'os d'un membre
T63.1	Effet toxique: Venin d'autres reptiles	T84.2	Complication mécanique d'un appareil de fixation interne d'autres os
T63.2	Effet toxique: Venin de scorpion	T84.3	Complication mécanique d'autres appareils, implants et greffes des os
T63.3	Effet toxique: Venin d'araignée	T84.4	Complication mécanique d'autres appareils, implants et greffes orthopédiques internes
T63.4	Effet toxique: Venin d'autres arthropodes	T84.5	Infection et réaction inflammatoire dues à une prothèse articulaire interne
T63.5	Effet toxique d'un contact avec des poissons	T84.6	Infection et réaction inflammatoire dues à un appareil de fixation interne [toute localisation]
T63.6	Effet toxique d'un contact avec d'autres animaux marins	T84.7	Infection et réaction inflammatoire dues à d'autres prothèses, implants et greffes orthopédiques internes
T63.8	Effet toxique d'un contact avec d'autres animaux venimeux	T84.8	Autres complications de prothèses, implants et greffes orthopédiques internes
T63.9	Effet toxique d'un contact avec un animal venimeux, sans précision	T84.9	Complication d'une prothèse, d'un implant et d'une greffe orthopédiques internes, sans précision
T64	Effet toxique de l'aflatoxine et d'autres mycotoxines contaminant des aliments	T85.0	Complication mécanique d'un shunt ventriculaire intracrânien (communication)
T65.0	Effet toxique: Cyanures	T85.1	Complication mécanique de l'implantation d'un stimulateur électronique du système nerveux
T65.1	Effet toxique: Strychnine et ses sels	T85.2	Complication mécanique d'une lentille intra-oculaire
T65.2	Effet toxique: Tabac et nicotine	T85.3	Complication mécanique d'autres prothèses, implants et greffes oculaires
T65.3	Effet toxique: Dérivés aminés et nitroaminés du benzène et de ses homologues	T85.4	Complication mécanique d'une prothèse et d'un implant mammaires
T65.4	Effet toxique: Sulfure de carbone	T85.5	Complication mécanique de prothèses, implants et greffes gastro-intestinaux
T65.5	Effet toxique: Nitroglycérine et autres acides et esters nitrés	T85.6	Complication mécanique d'autres prothèses, implants et greffes internes précisés
T65.6	Effet toxique: Peintures et teintures, non classées ailleurs	T85.71	Infection et réaction inflammatoire due à un cathéter de dialyse péritonéale
T65.8	Effet toxique: Effets toxiques d'autres substances précisées	T85.72	Infection et réaction inflammatoire dues à des prothèses, implants et greffes internes du système nerveux
T65.9	Effet toxique: Effet toxique d'une substance, sans précision	T85.78	Infection et réaction inflammatoire due à d'autres prothèses, implants et greffes internes
T67.0	Coup de chaleur et insolation	T85.81	Autres complications dues à des prothèses, implants et greffes internes du système nerveux
T67.1	Syncope due à la chaleur	T85.82	Fibrose capsulaire du sein due à une prothèse ou un implant mammaire
T71	Asphyxie	T85.88	Autres complications dues à des prothèses, implants et greffes internes non classées ailleurs
T73.1	Effets de la soif	T85.9	Complication d'une prothèse, d'un implant et d'une greffe internes, sans précision
T74.1	Séances physiques	T86.10	Détérioration fonctionnelle aiguë d'une greffe de rein
T75.4	Effets du courant électrique	T86.11	Détérioration fonctionnelle chronique d'une greffe de rein
T79.0	Embolie gazeuse (traumatique)	T86.12	Reprise retardée de la fonction de la greffe
T79.1	Embolie graisseuse (traumatique)	T86.19	Trouble fonctionnel, échec et rejet d'une greffe de rein, autre et non précisé
T79.6	Ischémie traumatique d'un muscle	T86.2	Echec et rejet d'une greffe de cœur
T79.7	Emphysème sous-cutané d'origine traumatique	T86.3	Echec et rejet d'une greffe cœur-poumon
T80.0	Embolie gazeuse consécutive à une injection thérapeutique, une perfusion et une transfusion	T86.40	Détérioration fonctionnelle aiguë d'une greffe de foie
T80.3	Réaction d'incompatibilité ABO	T86.41	Détérioration fonctionnelle chronique d'une greffe de foie
T80.4	Réaction d'incompatibilité Rh	T86.49	Autre trouble fonctionnel, échec et rejet non précisé d'une greffe de foie
T81.3	Désunion d'une plaie opératoire, non classée ailleurs	T86.50	Troubles circulatoires d'une greffe de peau
T81.5	Corps étranger laissé accidentellement dans une cavité corporelle ou une plaie opératoire à la suite d'un acte à visée diagnostique et thérapeutique	T86.51	Nécrose d'une greffe de peau
T81.6	Réaction aiguë à une substance étrangère laissée accidentellement au cours d'un acte à visée diagnostique et thérapeutique	T86.52	Rejet/perte d'une greffe de peau
T82.0	Complication mécanique d'une prothèse valvulaire cardiaque	T86.59	Autre trouble fonctionnel, échec et rejet non précisé d'une greffe de peau
T82.1	Complication mécanique d'un appareil cardiaque électronique	T86.81	Echec et rejet d'autres organes et tissus greffés: Greffe de poumon
T82.2	Complication mécanique d'un pontage coronarien et d'une greffe valvulaire cardiaque		
T82.3	Complication mécanique d'autres greffes vasculaires		
T82.4	Complication mécanique d'un cathéter vasculaire de dialyse		
T82.5	Complication mécanique d'autres prothèses et implants cardiaques et vasculaires		
T82.6	Infection et réaction inflammatoire dues à une prothèse valvulaire cardiaque		
T82.7	Infection et réaction inflammatoire dues à d'autres prothèses, implants et greffes cardiaques et vasculaires		
T82.8	Autres complications de prothèses, implants et greffes cardiaques et vasculaires		
T82.9	Complication d'une prothèse, d'un implant et d'une greffe cardiaques et vasculaires, sans précision		
T83.0	Complication mécanique d'une sonde urinaire (à demeure)		
T83.1	Complication mécanique d'autres prothèses et implants urinaires		
T83.2	Complication mécanique d'une greffe d'organe urinaire		
T83.4	Complication mécanique d'autres prothèses, implants et greffes de l'appareil génital		

MDC 15 Nouveau-nés: Problème grave chez le nouveau-né: définitions

T86.82	Echec et rejet d'autres organes et tissus greffés: Greffe de pancréas	Z01.80	Examens liés à une prédisposition aux dysrythmies malignes
T86.88	Echec et rejet d'autres organes et tissus greffés: Autres organes ou tissus greffés	Z20.6	Sujets en contact avec et exposés au virus de l'immunodéficience humaine [VIH]
T86.9	Echec et rejet d'un organe et d'un tissu greffés non précisés	Z29.20	Chimiothérapie prophylactique locale
T88.1	Autres complications consécutives à vaccination, non classées ailleurs	Z29.21	Chimiothérapie prophylactique systémique
T88.3	Hyperthermie maligne due à une anesthésie	Z29.28	Autres mesures de chimiothérapie prophylactique
		Z90.3	Absence acquise de partie d'estomac

MDC 15

Nouveau-nés

Plusieurs problèmes graves
chez le nouveau-né



Plusieurs problèmes graves chez le nouveau-né

Plusieurs problèmes graves chez le nouveau-né

Plusieurs problèmes graves chez le nouveau-né

Au moins deux diagnostics dans le tableau MSPNG-1

diagnostic MSPNG-1

A01.0	Fièvre typhoïde	A17.1	Tuberculome méningé {G07}
A01.1	Paratyphoïde A	A17.8	Autres formes de tuberculose du système nerveux
A01.2	Paratyphoïde B	A17.9	Tuberculose du système nerveux, sans précision {G99.8}
A01.3	Paratyphoïde C	A18.5	Tuberculose de l'œil
A01.4	Paratyphoïde, sans précision	A26.0	Erysipéloïde cutanée
A02.0	Entérite à Salmonella	A26.7	Septicémie à Erysipelothrix
A02.1	Septicémie à Salmonella	A26.8	Autres formes d'érysipéloïde
A02.2	Infection localisée à Salmonella	A26.9	Erysipéloïde, sans précision
A02.8	Autres infections précisées à Salmonella	A27.0	Leptospirose ictéro-hémorragique [Maladie de Weil]
A02.9	Infection à Salmonella, sans précision	A27.8	Autres formes de leptospirose
A03.0	Shigellose à Shigella dysenteriae	A27.9	Leptospirose, sans précision
A03.1	Shigellose à Shigella flexneri	A28.0	Pasteurellose
A03.2	Shigellose à Shigella boydii	A28.1	Maladie des griffes du chat
A03.3	Shigellose à Shigella sonnei	A28.2	Yersiniose extra-intestinale
A03.8	Autres shigelloses	A28.8	Autres anthroponoses bactériennes précisées, non classées ailleurs
A03.9	Shigellose, sans précision	A28.9	Anthroponose bactérienne, sans précision
A04.0	Infection entéropathogène à Escherichia coli	A32.0	Listériose cutanée
A04.1	Infection entérotoxigène à Escherichia coli	A32.1	Méningite et méningo-encéphalite listériennes
A04.2	Infection entéro-invasive à Escherichia coli	A32.7	Septicémie listérienne
A04.3	Infection entéro-hémorragique à Escherichia coli	A32.8	Autres formes de listériose
A04.4	Autres infections intestinales à Escherichia coli	A32.9	Listériose, sans précision
A04.5	Entérite à Campylobacter	A33	Tétanos néonatal
A04.6	Entérite à Yersinia enterocolitica	A35	Autres formes de tétanos
A04.7	Entérocolite à Clostridium difficile	A37.0	Coqueluche à Bordetella pertussis
A04.8	Autres infections intestinales bactériennes précisées	A37.1	Coqueluche à Bordetella parapertussis
A05.0	Intoxication alimentaire à staphylocoques	A37.8	Coqueluche due à d'autres espèces de Bordetella
A05.1	Botulisme	A37.9	Coqueluche, sans précision
A05.2	Intoxication alimentaire à Clostridium perfringens [Clostridium welchii]	A39.0	Méningite à méningocoques {G01}
A05.3	Intoxication alimentaire à Vibrio parahaemolyticus	A39.1	Syndrome de Waterhouse-Friderichsen {E35.1}
A08.1	Gastro-entéropathie aiguë à l'agent de Norwalk	A39.2	Méningococcémie aiguë
A08.5	Autres infections intestinales précisées	A39.3	Méningococcémie chronique
A09.0	Autres gastro-entérites et colites non précisées d'origine infectieuse	A39.4	Méningococcémie, sans précision
A09.9	Autres gastro-entérites et colites SAI d'origine non précisée	A39.5	Cardite à méningocoques
A15.0	Tuberculose pulmonaire, confirmée par examen microscopique de l'expectoration, avec ou sans culture ou par procédé de biologie moléculaire	A40.0	Septicémie à streptocoques, groupe A
A15.1	Tuberculose pulmonaire, confirmée par culture seulement	A40.1	Septicémie à streptocoques, groupe B
A15.2	Tuberculose pulmonaire, avec confirmation histologique	A40.2	Septicémie à streptocoques, groupe D
A15.3	Tuberculose pulmonaire, avec confirmation, moyen autre et non précisé	A40.3	Septicémie à Streptococcus pneumoniae
A15.7	Primo-infection tuberculeuse de l'appareil respiratoire, avec confirmation bactériologique, par biologie moléculaire et histologique	A40.8	Autres septicémies à streptocoques
A15.9	Tuberculose de l'appareil respiratoire sans précision, avec confirmation bactériologique, par biologie moléculaire et histologique	A40.9	Septicémie à streptocoques, sans précision
A16.0	Tuberculose pulmonaire, avec examens bactériologique, par biologie moléculaire et histologique négatifs	A41.0	Septicémie à staphylocoques dorés
A16.1	Tuberculose pulmonaire, sans examen bactériologique, par biologie moléculaire et histologique	A41.1	Septicémie à d'autres staphylocoques précisés
A16.2	Tuberculose pulmonaire, sans mention de confirmation bactériologique, par biologie moléculaire ou histologique	A41.2	Septicémie à staphylocoques non précisés
A16.7	Primo-infection tuberculeuse de l'appareil respiratoire, sans mention de confirmation bactériologique, par biologie moléculaire ou histologique	A41.3	Septicémie à Haemophilus influenzae
A16.9	Tuberculose de l'appareil respiratoire sans précision, sans mention de confirmation bactériologique, par biologie moléculaire ou histologique	A41.4	Septicémie à micro-organismes anaérobies
A17.0	Méningite tuberculeuse {G01}	A41.51	Escherichia coli [E. coli]
		A41.52	Pseudomonas
		A41.58	Autres micro-organismes Gram négatif
		A41.8	Autres septicémies précisées
		A46	Erysipèle
		A48.0	Gangrène gazeuse
		A48.1	Maladie des légionnaires avec pneumonie
		A48.2	Maladie des légionnaires, sans signes pulmonaires [fièvre de Pontiac]
		A50.0	Syphilis congénitale précoce, symptomatique
		A50.1	Syphilis congénitale précoce, latente
		A50.2	Syphilis congénitale précoce, sans précision
		A50.3	Oculopathie syphilitique congénitale tardive
		A50.4	Syphilis congénitale nerveuse tardive [neuro-syphilis juvénile]
		A71.1	Phase active du trachome

A74.8	Autres infections à Chlamydia précisées	B24	Immunodéficience humaine virale [VIH], sans précision
A81.1	Panencéphalite sclérosante subaiguë	B25.0	Pneumopathie à cytomégalovirus {J17.1}
A86	Encéphalite virale, sans précision	B25.1	Hépatite à cytomégalovirus {K77.0}
A87.0	Méningite à entérovirus {G02.0}	B25.2	Pancréatite à cytomégalovirus {K87.1}
A89	Infection virale du système nerveux central, sans précision	B25.80	Infection à cytomégalovirus de l'appareil digestif
A96.0	Fièvre hémorragique de Junin	B25.88	Autres infections à cytomégalovirus
A96.1	Fièvre hémorragique de Machupo	B25.9	Maladie à cytomégalovirus, sans précision
A96.2	Fièvre de Lassa	B26.0	Orchite ourlienne {N51.1}
A96.8	Autres fièvres hémorragiques à arénavirus	B26.1	Méningite ourlienne {G02.0}
A96.9	Fièvre hémorragique à arénavirus, sans précision	B26.2	Encéphalite ourlienne {G05.1}
A98.3	Maladie de Marburg	B26.3	Pancréatite ourlienne {K87.1}
A98.5	Fièvre hémorragique avec syndrome rénal	B26.8	Oreillons avec autres complications
B00.0	Eczéma herpétique	B27.0	Mononucléose due à herpès virus gamma
B00.1	Dermite vésiculaire due au virus de l'herpès	B27.1	Mononucléose à cytomégalovirus
B00.2	Gingivo-stomatite et pharyngo-amygdalite due au virus de l'herpès	B27.8	Autres mononucléoses infectieuses
B00.3	Méningite due au virus de l'herpès {G02.0}	B27.9	Mononucléose infectieuse, sans précision
B00.4	Encéphalite due au virus de l'herpès {G05.1}	B30.1	Conjonctivite due à un adénovirus {H13.1}
B00.5	Affections oculaires dues au virus de l'herpès	B30.3	Conjonctivite hémorragique aiguë épidémique (entérovirale) {H13.1}
B00.7	Maladie disséminée due au virus de l'herpès	B33.2	Cardite virale
B00.8	Autres formes d'infection due au virus de l'herpès	B34.0	Infection adénovirale, sans précision
B00.9	Infection due au virus de l'herpès, sans précision	B37.1	Candidose pulmonaire
B01.0	Méningite varicelleuse {G02.0}	B37.2	Candidose de la peau et des ongles
B01.1	Encéphalite varicelleuse {G05.1}	B37.4	Candidose d'autres localisations uro-génitales
B01.2	Pneumopathie varicelleuse {J17.1}	B37.5	Méningite à Candida {G02.1}
B01.8	Varicelle avec autres complications	B37.6	Endocardite à Candida {I39.8}
B01.9	Varicelle sans complication	B37.81	Œsophagite à Candida
B02.0	Encéphalite zosterienne {G05.1}	B38.0	Coccidioïdomycose pulmonaire aiguë
B02.1	Méningite zosterienne {G02.0}	B38.1	Coccidioïdomycose pulmonaire chronique
B02.2	Zona accompagné d'autres manifestations neurologiques	B38.2	Coccidioïdomycose pulmonaire, sans précision
B02.3	Zona ophtalmique	B38.3	Coccidioïdomycose cutanée
B02.7	Zona disséminé	B38.4	Méningite à coccidioïdomycose {G02.1}
B02.8	Zona avec autres complications	B38.7	Coccidioïdomycose disséminée
B02.9	Zona sans complication	B38.8	Autres formes de coccidioïdomycose
B05.0	Rougeole compliquée d'une encéphalite {G05.1}	B39.0	Histoplasmose pulmonaire aiguë à Histoplasma capsulatum
B05.1	Rougeole compliquée d'une méningite {G02.0}	B39.1	Histoplasmose pulmonaire chronique à Histoplasma capsulatum
B05.2	Rougeole compliquée d'une pneumopathie {J17.1}	B39.2	Histoplasmose pulmonaire à Histoplasma capsulatum, sans précision
B05.3	Rougeole compliquée d'une otite moyenne {H67.1}	B40.0	Blastomyose pulmonaire aiguë
B05.4	Rougeole avec complications intestinales	B40.1	Blastomyose pulmonaire chronique
B05.8	Rougeole avec autres complications	B40.2	Blastomyose pulmonaire, sans précision
B06.0	Rubéole avec complications neurologiques	B40.3	Blastomyose cutanée
B06.8	Rubéole avec autres complications	B40.7	Blastomyose disséminée
B08.5	Pharyngite vésiculaire due à un entérovirus	B40.8	Autres formes de blastomyose
B15.0	Hépatite A avec coma hépatique	B40.9	Blastomyose, sans précision
B15.9	Hépatite A sans coma hépatique	B41.0	Paracoccidioïdomycose pulmonaire
B16.0	Hépatite aiguë B avec agent delta, avec coma hépatique	B41.7	Paracoccidioïdomycose disséminée
B16.1	Hépatite aiguë B avec agent delta, sans coma hépatique	B41.8	Autres formes de paracoccidioïdomycose
B16.2	Hépatite aiguë B sans agent delta, avec coma hépatique	B41.9	Paracoccidioïdomycose, sans précision
B16.9	Hépatite aiguë B, sans agent delta et sans coma hépatique	B44.0	Aspergillose pulmonaire invasive
B17.0	(Sur)infection aiguë par agent delta d'un sujet porteur de l'hépatite B	B44.1	Autres aspergilloses pulmonaires
B17.1	Hépatite aiguë C	B44.2	Aspergillose amygdalienne
B17.2	Hépatite aiguë E	B44.7	Aspergillose disséminée
B17.8	Autres hépatites virales aiguës précisées	B44.8	Autres formes d'aspergillose
B17.9	Hépatite virale aiguë, sans précision	B44.9	Aspergillose, sans précision
B18.0	Hépatite virale chronique B avec agent delta	B45.0	Cryptococcose pulmonaire
B18.1	Hépatite virale chronique B sans agent delta	B45.1	Cryptococcose cérébrale
B18.2	Hépatite virale chronique C	B45.2	Cryptococcose cutanée
B18.8	Autres hépatites virales chroniques	B45.3	Cryptococcose osseuse
B18.9	Hépatite virale chronique, sans précision	B45.7	Cryptococcose disséminée
B19.0	Hépatite virale, sans précision, avec coma hépatique	B45.8	Autres formes de cryptococcose
B19.9	Hépatite virale, sans précision, sans coma hépatique	B45.9	Cryptococcose, sans précision
B20	Immunodéficience humaine virale [VIH], à l'origine de maladies infectieuses et parasitaires	B46.0	Mucormycose pulmonaire
B21	Immunodéficience humaine virale [VIH], à l'origine de tumeurs malignes	B46.1	Mucormycose rhinocérébrale
B22	Immunodéficience humaine virale [VIH], à l'origine d'autres affections précisées	B46.2	Mucormycose gastro-intestinale
B23.0	Syndrome d'infection aiguë par VIH	B46.3	Mucormycose cutanée
B23.8	Maladie par VIH à l'origine d'autres états précisés	B46.4	Mucormycose disséminée
		B46.5	Mucormycose, sans précision
		B46.8	Autres zygomycoses
		B46.9	Zygomycose, sans précision

B47.0	Eumycétome	C08.8	Tumeur maligne: Lésion à localisations contiguës des glandes salivaires principales
B47.1	Actinomycétome	C08.9	Tumeur maligne: Glande salivaire principale, sans précision
B48.2	Allescheriase	C09.0	Tumeur maligne: Fosse amygdalienne
B48.7	Mycoses opportunistes	C09.1	Tumeur maligne: Pilier de l'amygdale (antérieur) (postérieur)
B50.0	Paludisme à Plasmodium falciparum avec complications cérébrales	C09.8	Tumeur maligne: Lésion à localisations contiguës de l'amygdale
B50.8	Autres formes sévères et compliquées de paludisme à Plasmodium falciparum	C10.0	Tumeur maligne: Sillon glosso-épiglottique
B50.9	Paludisme à Plasmodium falciparum, sans précision	C10.1	Tumeur maligne: Face antérieure de l'épiglotte
B51.0	Paludisme à Plasmodium vivax, avec rupture de la rate	C10.2	Tumeur maligne: Paroi latérale de l'oropharynx
B51.8	Paludisme à Plasmodium vivax, avec autres complications	C10.3	Tumeur maligne: Paroi postérieure de l'oropharynx
B51.9	Paludisme à Plasmodium vivax, sans complication	C10.4	Tumeur maligne: Fente branchiale
B52.0	Paludisme à Plasmodium malariae, avec atteinte rénale	C10.8	Tumeur maligne: Lésion à localisations contiguës de l'oropharynx
B52.8	Paludisme à Plasmodium malariae, avec autres complications	C10.9	Tumeur maligne: Oropharynx, sans précision
B52.9	Paludisme à Plasmodium malariae, sans complication	C11.0	Tumeur maligne: Paroi supérieure du rhinopharynx
B53.0	Paludisme à Plasmodium ovale	C11.1	Tumeur maligne: Paroi postérieure du rhinopharynx
B53.1	Paludisme à plasmodies simiennes	C11.2	Tumeur maligne: Paroi latérale du rhinopharynx
B53.8	Autres paludismes, confirmés par examen parasitologique, non classés ailleurs	C11.3	Tumeur maligne: Paroi antérieure du rhinopharynx
B54	Paludisme, sans précision	C11.8	Tumeur maligne: Lésion à localisations contiguës de rhinopharynx
B58.0	Oculopathie à Toxoplasma	C11.9	Tumeur maligne: Rhinopharynx, sans précision
B58.1	Hépatite à Toxoplasma {K77.0}	C12	Tumeur maligne du sinus piriforme
B58.2	Méningo-encéphalite à Toxoplasma {G05.2}	C13.0	Tumeur maligne: Région rétro-cricoïdienne
B58.3	Toxoplasmose pulmonaire {J17.3}	C13.1	Tumeur maligne: Repli ary-épiglottique, versant hypopharyngé
B58.8	Toxoplasmose avec atteinte d'autres organes	C13.2	Tumeur maligne: Paroi postérieure de l'hypopharynx
B58.9	Toxoplasmose, sans précision	C13.8	Tumeur maligne: Lésion à localisations contiguës de l'hypopharynx
B59	Pneumocystose {J17.3}	C13.9	Tumeur maligne: Hypopharynx, sans précision
B97.0	Adénovirus, cause de maladies classées dans d'autres chapitres	C14.0	Tumeur maligne: Pharynx, sans précision
B97.1	Entérovirus, cause de maladies classées dans d'autres chapitres	C14.2	Tumeur maligne: Anneau de Waldeyer
C00.0	Tumeur maligne: Lèvre supérieure, bord libre	C14.8	Tumeur maligne: Lésion à localisations contiguës de la lèvre, de la cavité buccale et du pharynx
C00.1	Tumeur maligne: Lèvre inférieure, bord libre	C15.0	Tumeur maligne: Œsophage cervical
C00.2	Tumeur maligne: Lèvre, sans précision, bord libre	C15.1	Tumeur maligne: Œsophage thoracique
C00.3	Tumeur maligne: Lèvre supérieure, face interne	C15.2	Tumeur maligne: Œsophage abdominal
C00.4	Tumeur maligne: Lèvre inférieure, face interne	C15.3	Tumeur maligne: Tiers supérieur de l'œsophage
C00.5	Tumeur maligne: Lèvre, sans précision, face interne	C15.4	Tumeur maligne: Tiers moyen de l'œsophage
C00.6	Tumeur maligne: Commissure des lèvres	C15.5	Tumeur maligne: Tiers inférieur de l'œsophage
C00.8	Tumeur maligne: Lésion à localisations contiguës de la lèvre	C15.8	Tumeur maligne: Lésion à localisations contiguës de l'œsophage
C00.9	Tumeur maligne: Lèvre, sans précision	C15.9	Tumeur maligne: Œsophage, sans précision
C01	Tumeur maligne de la base de la langue	C16.0	Tumeur maligne: Cardia
C02.0	Tumeur maligne: Face dorsale de la langue	C16.1	Tumeur maligne: Fundus
C02.1	Tumeur maligne: Pointe et bords latéraux de la langue	C16.2	Tumeur maligne: Corps de l'estomac
C02.2	Tumeur maligne: Face inférieure de la langue	C16.3	Tumeur maligne: Antre pylorique
C02.3	Tumeur maligne: Deux tiers antérieurs de la langue, sans précision	C16.4	Tumeur maligne: Pylore
C02.8	Tumeur maligne: Lésion à localisations contiguës de la langue	C16.5	Tumeur maligne: Petite courbure de l'estomac, sans précision
C02.9	Tumeur maligne: Langue, sans précision	C16.6	Tumeur maligne: Grande courbure de l'estomac, sans précision
C03.0	Tumeur maligne: Gencive supérieure	C16.8	Tumeur maligne: Lésion à localisations contiguës de l'estomac
C03.1	Tumeur maligne: Gencive inférieure	C16.9	Tumeur maligne: Estomac, sans précision
C03.9	Tumeur maligne: Gencive, sans précision	C17.0	Tumeur maligne: Duodénum
C04.0	Tumeur maligne: Plancher antérieur de la bouche	C17.1	Tumeur maligne: Jéjunum
C04.1	Tumeur maligne: Plancher latéral de la bouche	C17.2	Tumeur maligne: Iléon
C04.8	Tumeur maligne: Lésion à localisations contiguës du plancher de la bouche	C17.3	Tumeur maligne: Diverticule de Meckel
C04.9	Tumeur maligne: Plancher de la bouche, sans précision	C17.8	Tumeur maligne: Lésion à localisations contiguës de l'intestin grêle
C05.0	Tumeur maligne: Voûte palatine	C17.9	Tumeur maligne: Intestin grêle, sans précision
C05.1	Tumeur maligne: Voile du palais	C18.0	Tumeur maligne: Cæcum
C05.2	Tumeur maligne: Luette	C18.1	Tumeur maligne: Appendice
C05.8	Tumeur maligne: Lésion à localisations contiguës du palais	C18.2	Tumeur maligne: Côlon ascendant
C05.9	Tumeur maligne: Palais, sans précision	C18.3	Tumeur maligne: Angle droit du côlon
C06.0	Tumeur maligne: Muqueuse de la joue	C18.4	Tumeur maligne: Côlon transverse
C06.1	Tumeur maligne: Vestibule de la bouche	C18.5	Tumeur maligne: Angle gauche du côlon
C06.2	Tumeur maligne: Région rétromolaire	C18.6	Tumeur maligne: Côlon descendant
C06.8	Tumeur maligne: Lésion à localisations contiguës de la bouche, parties autres et non précisées	C18.7	Tumeur maligne: Côlon sigmoïde
C06.9	Tumeur maligne: Bouche, sans précision	C18.8	Tumeur maligne: Lésion à localisations contiguës du côlon
C07	Tumeur maligne de la glande parotide	C18.9	Tumeur maligne: Côlon, sans précision
C08.0	Tumeur maligne: Glande sous-mandibulaire	C19	Tumeur maligne de la jonction recto-sigmoïdienne
C08.1	Tumeur maligne: Glande sublinguale	C20	Tumeur maligne du rectum
		C21.0	Tumeur maligne: Anus, sans précision
		C21.1	Tumeur maligne: Canal anal

C21.2	Tumeur maligne: Zone cloacale	C40.9	Tumeur maligne: Os et cartilage articulaire d'un membre, sans précision
C21.8	Tumeur maligne: Lésion à localisations contiguës du rectum, de l'anus et du canal anal	C41.1	Tumeur maligne: Mandibule
C22.0	Carcinome hépatocellulaire	C41.2	Tumeur maligne: Rachis
C22.1	Carcinome du canal biliaire intrahépatique	C41.30	Tumeur maligne des os et du cartilage articulaire: côtes
C22.2	Hépatoblastome	C41.31	Tumeur maligne des os et du cartilage articulaire: sternum
C22.3	Angiosarcome du foie	C41.32	Tumeur maligne des os et du cartilage articulaire: clavicule
C22.4	Autres sarcomes du foie	C41.4	Tumeur maligne: Pelvis
C22.7	Autres carcinomes du foie précisés	C41.8	Tumeur maligne: Lésion à localisations contiguës des os et du cartilage articulaire
C22.9	Tumeur maligne: Foie, sans précision	C41.9	Tumeur maligne: Os et cartilage articulaire, sans précision
C23	Tumeur maligne de la vésicule biliaire	C43.0	Mélanome malin de la lèvre
C24.0	Tumeur maligne: Canal biliaire extra-hépatique	C43.1	Mélanome malin de la paupière, y compris le canthus
C24.1	Tumeur maligne: Ampoule de Vater	C43.2	Mélanome malin de l'oreille et du conduit auditif externe
C24.8	Tumeur maligne: Lésion à localisations contiguës des voies biliaires	C43.3	Mélanome malin de la face, parties autres et non précisées
C24.9	Tumeur maligne: Voies biliaires, sans précision	C43.4	Mélanome malin du cuir chevelu et du cou
C25.0	Tumeur maligne: Tête du pancréas	C43.5	Mélanome malin du tronc
C25.1	Tumeur maligne: Corps du pancréas	C43.6	Mélanome malin du membre supérieur, y compris l'épaule
C25.2	Tumeur maligne: Queue du pancréas	C43.7	Mélanome malin du membre inférieur, y compris la hanche
C25.3	Tumeur maligne: Canal pancréatique	C43.8	Lésion à localisations contiguës d'un mélanome malin de la peau
C25.4	Tumeur maligne: Pancréas endocrine	C43.9	Mélanome malin de la peau, sans précision
C25.7	Tumeur maligne: Autres parties du pancréas	C44.0	Tumeur maligne: Face cutanée de la lèvre
C25.8	Tumeur maligne: Lésion à localisations contiguës du pancréas	C44.1	Tumeur maligne: Peau de la paupière, y compris le canthus
C25.9	Tumeur maligne: Pancréas, sans précision	C44.2	Tumeur maligne: Peau de l'oreille et du conduit auditif externe
C26.0	Tumeur maligne: Tractus intestinal, partie non précisée	C44.3	Tumeur maligne: Peau de la face, parties autres et non précisées
C26.1	Tumeur maligne: Rate	C44.4	Tumeur maligne: Peau du cuir chevelu et du cou
C26.8	Tumeur maligne: Lésion à localisations contiguës de l'appareil digestif	C44.5	Tumeur maligne: Peau du tronc
C26.9	Tumeur maligne: Sièges mal définis de l'appareil digestif	C44.6	Tumeur maligne: Peau du membre supérieur, y compris l'épaule
C30.0	Tumeur maligne: Fosses nasales	C44.7	Tumeur maligne: Peau du membre inférieur, y compris la hanche
C30.1	Tumeur maligne: Oreille moyenne	C44.8	Tumeur maligne: Lésion à localisations contiguës de la peau
C31.0	Tumeur maligne: Sinus maxillaire	C44.9	Tumeur maligne de la peau, sans précision
C31.1	Tumeur maligne: Sinus ethmoïdal	C45.0	Mésotéliome de la plèvre
C31.2	Tumeur maligne: Sinus frontal	C45.1	Mésotéliome du péritoine
C31.3	Tumeur maligne: Sinus sphénoïdal	C45.2	Mésotéliome du péricarde
C31.8	Tumeur maligne: Lésion à localisations contiguës des sinus de la face	C45.7	Mésotéliome d'autres sièges
C31.9	Tumeur maligne: Sinus de la face, sans précision	C45.9	Mésotéliome, sans précision
C32.0	Tumeur maligne: Glotte	C47.0	Tumeur maligne: Nerfs périphériques de la tête, de la face et du cou
C32.1	Tumeur maligne: Etage sus-glottique	C47.1	Tumeur maligne: Nerfs périphériques du membre supérieur, y compris l'épaule
C32.2	Tumeur maligne: Etage sous-glottique	C47.2	Tumeur maligne: Nerfs périphériques du membre inférieur, y compris la hanche
C32.3	Tumeur maligne: Cartilage laryngé	C47.3	Tumeur maligne: Nerfs périphériques du thorax
C32.8	Tumeur maligne: Lésion à localisations contiguës du larynx	C47.4	Tumeur maligne: Nerfs périphériques de l'abdomen
C32.9	Tumeur maligne: Larynx, sans précision	C47.5	Tumeur maligne: Nerfs périphériques du pelvis
C33	Tumeur maligne de la trachée	C47.6	Tumeur maligne: Nerfs périphériques du tronc, sans précision
C34.0	Tumeur maligne: Bronche souche	C47.8	Tumeur maligne: Lésion à localisations contiguës des nerfs périphériques et du système nerveux autonome
C34.1	Tumeur maligne: Lobe supérieur, bronches ou poumon	C47.9	Tumeur maligne: Nerfs périphériques et système nerveux autonome, sans précision
C34.2	Tumeur maligne: Lobe moyen, bronches ou poumon	C48.0	Tumeur maligne: Rétropéritoine
C34.3	Tumeur maligne: Lobe inférieur, bronches ou poumon	C48.1	Tumeur maligne: Parties précisées du péritoine
C34.8	Tumeur maligne: Lésion à localisations contiguës des bronches et du poumon	C48.2	Tumeur maligne: Péritoine, sans précision
C34.9	Tumeur maligne: Bronche ou poumon, sans précision	C48.8	Tumeur maligne: Lésion à localisations contiguës du rétropéritoine et du péritoine
C37	Tumeur maligne du thymus	C49.0	Tumeur maligne: Tissu conjonctif et autres tissus mous de la tête, de la face et du cou
C38.0	Tumeur maligne: Cœur	C49.1	Tumeur maligne: Tissu conjonctif et autres tissus mous du membre supérieur, y compris l'épaule
C38.1	Tumeur maligne: Médiastin antérieur	C49.2	Tumeur maligne: Tissu conjonctif et autres tissus mous du membre inférieur, y compris la hanche
C38.2	Tumeur maligne: Médiastin postérieur	C49.3	Tumeur maligne: Tissu conjonctif et autres tissus mous du thorax
C38.3	Tumeur maligne: Médiastin, partie non précisée	C49.4	Tumeur maligne: Tissu conjonctif et autres tissus mous de l'abdomen
C38.4	Tumeur maligne: Plèvre	C49.5	Tumeur maligne: Tissu conjonctif et autres tissus mous du pelvis
C38.8	Tumeur maligne: Lésion à localisations contiguës du cœur, du médiastin et de la plèvre	C49.6	Tumeur maligne: Tissu conjonctif et autres tissus mous du tronc, sans précision
C39.0	Tumeur maligne: Voies respiratoires supérieures, partie non précisée		
C39.8	Tumeur maligne: Lésion à localisations contiguës des organes respiratoires et intrathoraciques		
C39.9	Tumeur maligne: sièges mal définis de l'appareil respiratoire		
C40.0	Tumeur maligne: Omoplate et os longs du membre supérieur		
C40.1	Tumeur maligne: Os courts du membre supérieur		
C40.2	Tumeur maligne: Os longs du membre inférieur		
C40.3	Tumeur maligne: Os courts du membre inférieur		
C40.8	Tumeur maligne: Lésion à localisations contiguës des os et du cartilage articulaire des membres		

C49.8	Tumeur maligne: Lésion à localisations contiguës du tissu conjonctif et des autres tissus mous	C68.0	Tumeur maligne: Urètre
C49.9	Tumeur maligne: Tissu conjonctif et autres tissus mous, sans précision	C68.1	Tumeur maligne: Glande urétrale
C50.0	Tumeur maligne: Mamelon et aréole	C68.8	Tumeur maligne: Lésion à localisations contiguës des organes urinaires
C50.1	Tumeur maligne: Partie centrale du sein	C68.9	Tumeur maligne: Organe urinaire, sans précision
C50.2	Tumeur maligne: Quadrant supéro-interne du sein	C69.0	Tumeur maligne: Conjonctive
C50.3	Tumeur maligne: Quadrant inféro-interne du sein	C69.1	Tumeur maligne: Cornée
C50.4	Tumeur maligne: Quadrant supéro-externe du sein	C69.2	Tumeur maligne: Rétine
C50.5	Tumeur maligne: Quadrant inféro-externe du sein	C69.3	Tumeur maligne: Choroïde
C50.6	Tumeur maligne: Prolongement axillaire du sein	C69.4	Tumeur maligne: Corps ciliaire
C50.8	Tumeur maligne: Lésion à localisations contiguës du sein	C69.5	Tumeur maligne: Glande lacrymale et canal lacrymal
C50.9	Tumeur maligne: Sein, sans précision	C69.6	Tumeur maligne: Orbite
C51.0	Tumeur maligne: Grande lèvre	C69.8	Tumeur maligne: Lésion à localisations contiguës de l'œil et de ses annexes
C51.1	Tumeur maligne: Petite lèvre	C69.9	Tumeur maligne: Œil, sans précision
C51.2	Tumeur maligne: Clitoris	C70.0	Tumeur maligne: Méninges cérébrales
C51.8	Tumeur maligne: Lésion à localisations contiguës de la vulve	C70.1	Tumeur maligne: Méninges rachidiennes
C51.9	Tumeur maligne: Vulve, sans précision	C70.9	Tumeur maligne: Méninges, sans précision
C52	Tumeur maligne du vagin	C71.0	Tumeur maligne: Encéphale, sauf lobes et ventricules
C53.0	Tumeur maligne: Endocol	C71.1	Tumeur maligne: Lobe frontal
C53.1	Tumeur maligne: Exocol	C71.2	Tumeur maligne: Lobe temporal
C53.8	Tumeur maligne: Lésion à localisations contiguës du col de l'utérus	C71.3	Tumeur maligne: Lobe pariétal
C53.9	Tumeur maligne: Col de l'utérus, sans précision	C71.4	Tumeur maligne: Lobe occipital
C54.0	Tumeur maligne: Isthme de l'utérus	C71.5	Tumeur maligne: Ventricule cérébral
C54.1	Tumeur maligne: Endomètre	C71.6	Tumeur maligne: Cervelet
C54.2	Tumeur maligne: Myomètre	C71.7	Tumeur maligne: Tronc cérébral
C54.3	Tumeur maligne: Fond de l'utérus	C71.8	Tumeur maligne: Lésion à localisations contiguës de l'encéphale
C54.8	Tumeur maligne: Lésion à localisations contiguës du corps de l'utérus	C71.9	Tumeur maligne: Encéphale, sans précision
C54.9	Tumeur maligne: Corps de l'utérus, sans précision	C72.0	Tumeur maligne: Moelle épinière
C55	Tumeur maligne de l'utérus, partie non précisée	C72.1	Tumeur maligne: Queue de cheval
C56	Tumeur maligne de l'ovaire	C72.2	Tumeur maligne: Nerf olfactif
C57.0	Tumeur maligne: Trompe de Fallope	C72.3	Tumeur maligne: Nerf optique
C57.1	Tumeur maligne: Ligament large	C72.4	Tumeur maligne: Nerf auditif
C57.2	Tumeur maligne: Ligament rond	C72.5	Tumeur maligne: Nerfs crâniens, autres et non précisés
C57.3	Tumeur maligne: Paramètre	C72.8	Tumeur maligne: Lésion à localisations contiguës de l'encéphale et d'autres parties du système nerveux central
C57.4	Tumeur maligne: Annexes de l'utérus, sans précision	C72.9	Tumeur maligne: Système nerveux central, sans précision
C57.7	Tumeur maligne: Autres organes génitaux de la femme précisés	C73	Tumeur maligne de la thyroïde
C57.8	Tumeur maligne: Lésion à localisations contiguës des organes génitaux de la femme	C74.0	Tumeur maligne: Cortex de la surrénale
C57.9	Tumeur maligne: Organe génital de la femme, sans précision	C74.1	Tumeur maligne: Médullosurrénale
C60.0	Tumeur maligne: Prépuce	C74.9	Tumeur maligne: Surrénale, sans précision
C60.1	Tumeur maligne: Gland	C75.0	Tumeur maligne: Parathyroïde
C60.2	Tumeur maligne: Corps de la verge	C75.1	Tumeur maligne: Hypophyse
C60.8	Tumeur maligne: Lésion à localisations contiguës de la verge	C75.2	Tumeur maligne: Tractus cranio-pharyngien
C60.9	Tumeur maligne: Verge, sans précision	C75.3	Tumeur maligne: Epiphyse
C62.0	Tumeur maligne: Cryptorchidie	C75.4	Tumeur maligne: Corpuscule carotidien
C62.1	Tumeur maligne: Testicule descendu	C75.5	Tumeur maligne: Glomus aortique et autres paraganglions
C62.9	Tumeur maligne: Testicule, sans précision	C75.8	Tumeur maligne: Atteinte pluriglandulaire, sans précision
C63.0	Tumeur maligne: Epididyme	C75.9	Tumeur maligne: Glande endocrine, sans précision
C63.1	Tumeur maligne: Cordon spermatique	C76.0	Tumeur maligne: Tête, face et cou
C63.2	Tumeur maligne: Scrotum	C76.1	Tumeur maligne: Thorax
C63.7	Tumeur maligne: Autres organes génitaux de l'homme précisés	C76.2	Tumeur maligne: Abdomen
C63.8	Tumeur maligne: Lésion à localisations contiguës des organes génitaux de l'homme	C76.3	Tumeur maligne: Pelvis
C63.9	Tumeur maligne: Organe génital de l'homme, sans précision	C76.4	Tumeur maligne: Membre supérieur
C64	Tumeur maligne du rein, à l'exception du bassin	C76.5	Tumeur maligne: Membre inférieur
C65	Tumeur maligne du bassin	C76.7	Tumeur maligne: Autres sièges mal définis
C66	Tumeur maligne de l'uretère	C76.8	Tumeur maligne: Lésion à localisations contiguës de sièges autres et mal définis
C67.0	Tumeur maligne: Trigone de la vessie	C77.0	Tumeur maligne: Ganglions lymphatiques de la tête, de la face et du cou
C67.1	Tumeur maligne: Dôme de la vessie	C77.1	Tumeur maligne: Ganglions lymphatiques intrathoraciques
C67.2	Tumeur maligne: Paroi latérale de la vessie	C77.2	Tumeur maligne: Ganglions lymphatiques intra-abdominaux
C67.3	Tumeur maligne: Paroi antérieure de la vessie	C77.3	Tumeur maligne: Ganglions lymphatiques de l'aisselle et du membre supérieur
C67.4	Tumeur maligne: Paroi postérieure de la vessie	C77.4	Tumeur maligne: Ganglions lymphatiques inguinaux et du membre inférieur
C67.5	Tumeur maligne: Col vésical	C77.5	Tumeur maligne: Ganglions lymphatiques intrapelviens
C67.6	Tumeur maligne: Orifice urétéral	C77.8	Tumeur maligne: Ganglions lymphatiques de sièges multiples
C67.7	Tumeur maligne: Ouraque	C77.9	Tumeur maligne: Ganglion lymphatique, sans précision
C67.8	Tumeur maligne: Lésion à localisations contiguës de la vessie	C78.0	Tumeur maligne secondaire du poumon
C67.9	Tumeur maligne: Vessie, sans précision	C78.1	Tumeur maligne secondaire du médiastin

C78.2	Tumeur maligne secondaire de la plèvre	C88.00	Macroglobulinémie de Waldenström: Sans mention de rémission complète
C78.3	Tumeur maligne secondaire des organes respiratoires, autres et non précisés	C88.01	Macroglobulinémie de Waldenström: En rémission complète
C78.4	Tumeur maligne secondaire de l'intestin grêle	C88.20	Autre maladie des chaînes lourdes: Sans mention de rémission complète
C78.5	Tumeur maligne secondaire du gros intestin et du rectum	C88.21	Autre maladie des chaînes lourdes: En rémission complète
C78.6	Tumeur maligne secondaire du rétropéritoine et du péritoine	C88.30	Maladie immunoproliférative de l'intestin grêle: Sans mention de rémission complète
C78.7	Tumeur maligne secondaire du foie et des voies biliaires intrahépatiques	C88.31	Maladie immunoproliférative de l'intestin grêle: En rémission complète
C78.8	Tumeur maligne secondaire des organes digestifs, autres et non précisés	C88.40	Lymphome extranodal de la zone marginale à cellules B, lymphome des tissus lymphoïdes associés aux muqueuses [lymphome MALT]: Sans mention de rémission complète
C79.0	Tumeur maligne secondaire du rein et du bassin	C88.41	Lymphome extranodal de la zone marginale à cellules B, lymphome des tissus lymphoïdes associés aux muqueuses [lymphome MALT]: En rémission complète
C79.1	Tumeur maligne secondaire de la vessie et des organes urinaires, autres et non précisés	C88.70	Autres maladies immunoprolifératives malignes: Sans mention de rémission complète
C79.2	Tumeur maligne secondaire de la peau	C88.71	Autres maladies immunoprolifératives malignes: En rémission complète
C79.3	Tumeur maligne secondaire du cerveau et des méninges cérébrales	C88.90	Maladie immunoproliférative maligne, sans précision: Sans mention de rémission complète
C79.4	Tumeur maligne secondaire de parties du système nerveux, autres et non précisées	C88.91	Maladie immunoproliférative maligne, sans précision: En rémission complète
C79.5	Tumeur maligne secondaire des os et de la moelle osseuse	C90.00	Myélome multiple: Sans mention de rémission complète
C79.6	Tumeur maligne secondaire de l'ovaire	C90.01	Myélome multiple: rémission complète
C79.7	Tumeur maligne secondaire de la glande surrénale	C90.10	Leucémie à plasmocytes: Sans mention de rémission complète
C79.81	Tumeur maligne secondaire du sein	C90.11	Leucémie à plasmocytes: rémission complète
C79.82	Tumeur maligne secondaire des organes génitaux	C90.20	Plasmocytome extramédullaire: Sans mention de rémission complète
C79.83	Tumeur maligne secondaire du péricarde	C90.21	Plasmocytome extramédullaire: rémission complète
C79.84	Autres tumeurs malignes secondaires du cœur	C90.30	Plasmocytome solitaire: Sans mention de rémission complète
C79.88	Autres tumeurs secondaires malignes d'autres localisations précisées	C90.31	Plasmocytome solitaire: rémission complète
C81.0	Maladie de Hodgkin: Prédominance lymphocytaire	C91.00	Leucémie lymphoïde aiguë [LLA]: Sans mention de rémission complète
C81.1	Lymphome de Hodgkin classique avec sclérose nodulaire	C91.01	Leucémie lymphoïde aiguë [LLA]: En rémission complète
C81.2	Lymphome de Hodgkin classique à cellularité mixte	C91.10	Leucémie lymphoïde chronique [LLC] à cellules B: Sans mention de rémission complète
C81.3	Lymphome de Hodgkin classique à déplétion lymphocytaire	C91.11	Leucémie lymphoïde chronique [LLC] à cellules B: En rémission complète
C81.4	Lymphome de Hodgkin classique riche en lymphocytes	C91.30	Leucémie polymphocytaire à cellules B: Sans mention de rémission complète
C81.7	Autres formes de lymphome de Hodgkin classique	C91.31	Leucémie polymphocytaire à cellules B: En rémission complète
C81.9	Lymphome de Hodgkin, sans précision	C91.40	Leucémie à tricholeucocytes: Sans mention de rémission complète
C82.0	Lymphome folliculaire de grade I	C91.41	Leucémie à tricholeucocytes: En rémission complète
C82.1	Lymphome folliculaire de grade II	C91.50	Lymphome/leucémie à cellules T de l'adulte (associé(e) au HTLV-1): Sans mention de rémission complète
C82.2	Lymphome folliculaire de grade III, sans précision	C91.51	Lymphome/leucémie à cellules T de l'adulte (associé(e) au HTLV-1): En rémission complète
C82.3	Lymphome folliculaire de grade IIIa	C91.60	Leucémie polymphocytaire à cellules T: Sans mention de rémission complète
C82.4	Lymphome folliculaire de grade IIIb	C91.61	Leucémie polymphocytaire à cellules T: En rémission complète
C82.5	Lymphome centrofolliculaire diffus	C91.70	Autres leucémies lymphoïdes: Sans mention de rémission complète
C82.6	Lymphome centrofolliculaire cutané	C91.71	Autres leucémies lymphoïdes: En rémission complète
C82.7	Autres formes de lymphome, folliculaire	C91.80	LLA-B à cellules matures de type Burkitt: Sans mention de rémission complète
C82.9	Lymphome folliculaire, sans précision	C91.81	LLA-B à cellules matures de type Burkitt: En rémission complète
C83.0	Lymphome à petites cellules B	C91.90	Leucémie lymphoïde, sans précision: Sans mention de rémission complète
C83.1	Lymphome à cellules du manteau	C91.91	Leucémie lymphoïde, sans précision: En rémission complète
C83.3	Lymphome diffus à grandes cellules B	C92.00	Leucémie myéloblastique aiguë [LMA]: Sans mention de rémission complète
C83.5	Lymphome lymphoblastique	C92.01	Leucémie myéloblastique aiguë [LMA]: En rémission complète
C83.7	Lymphome de Burkitt	C92.10	Leucémie myéloïde chronique [LMC], BCR/ABL positive: Sans mention de rémission complète
C83.8	Autres lymphomes non folliculaires	C92.11	Leucémie myéloïde chronique [LMC], BCR/ABL positive: En rémission complète
C83.9	Lymphome non folliculaire, sans précision	C92.20	Leucémie myéloïde chronique atypique, BCR/ABL négative: Sans mention de rémission complète
C84.0	Mycosis fongoïde		
C84.1	Réticulose de Sézary		
C84.4	Lymphome périphérique à cellules T, non spécifié		
C84.5	Autres lymphomes à cellules T/NK matures		
C84.6	Lymphome anaplasique à grandes cellules, ALK positif		
C84.7	Lymphome anaplasique à grandes cellules, ALK négatif		
C84.8	Lymphome cutané à cellules T, sans précision		
C84.9	Lymphome à cellules T/NK matures, sans précision		
C85.1	Lymphomes à cellules B, sans précision		
C85.2	Lymphome médiastinal (thymique) à grandes cellules B		
C85.7	Autres types précisés de lymphome non hodgkinien		
C85.9	Lymphome non hodgkinien, non précisé		
C86.0	Lymphome extranodal à cellules T/NK, type nasal		
C86.1	Lymphome hépatosplénique à cellules T		
C86.2	Lymphome à cellules T de type entéropathique		
C86.3	Lymphome sous-cutané à cellules T de type panniculite		
C86.4	Lymphome blastique à cellules NK		
C86.5	Lymphome angio-immunoblastique à cellules T		
C86.6	Syndrome lymphoprolifératif cutané primitif à cellules T, CD30 positif		

C92.21	Leucémie myéloïde chronique atypique, BCR/ABL négative: En rémission complète	C96.4	Sarcome à cellules dendritiques (cellules accessoires)
C92.30	Sarcome myéloïde: Sans mention de rémission complète	C96.7	Autres tumeurs malignes précisées des tissus lymphoïde, hématopoïétique et apparentés
C92.31	Sarcome myéloïde: En rémission complète	C96.8	Sarcome histiocytaire
C92.40	Leucémie promyélocytaire aiguë: Sans mention de rémission complète	C96.9	Tumeur maligne des tissus lymphoïde, hématopoïétique et apparentés, sans précision
C92.41	Leucémie promyélocytaire aiguë: En rémission complète	C97	Tumeurs malignes de sièges multiples indépendants (primitifs)
C92.50	Leucémie myélomonocytaire aiguë: Sans mention de rémission complète	D10.0	Tumeur bénigne: Lèvre
C92.51	Leucémie myélomonocytaire aiguë: En rémission complète	D10.1	Tumeur bénigne: Langue
C92.60	Leucémie myéloïde aiguë avec anomalie 11q23: Sans mention de rémission complète	D10.2	Tumeur bénigne: Plancher de la bouche
C92.61	Leucémie myéloïde aiguë avec anomalie 11q23: En rémission complète	D10.3	Tumeur bénigne: Parties de la bouche, autres et non précisées
C92.70	Autres leucémies myéloïdes: Sans mention de rémission complète	D10.5	Tumeur bénigne: Autres parties de l'oropharynx
C92.71	Autres leucémies myéloïdes: En rémission complète	D10.6	Tumeur bénigne: Rhinopharynx
C92.80	Leucémie myéloïde aiguë avec dysplasie multilinéaire: Sans mention de rémission complète	D10.7	Tumeur bénigne: Hypopharynx
C92.81	Leucémie myéloïde aiguë avec dysplasie multilinéaire: En rémission complète	D10.9	Tumeur bénigne: Pharynx, sans précision
C92.90	Leucémie myéloïde, sans précision: Sans mention de rémission complète	D11.0	Tumeur bénigne: Glande parotide
C92.91	Leucémie myéloïde, sans précision: En rémission complète	D11.7	Tumeur bénigne: Autres glandes salivaires principales
C93.00	Leucémie monoblastique/monocytaire aiguë: Sans mention de rémission complète	D11.9	Tumeur bénigne: Glande salivaire principale, sans précision
C93.01	Leucémie monoblastique/monocytaire aiguë: En rémission complète	D12.0	Tumeur bénigne: Cæcum
C93.10	Leucémie myélomonocytaire chronique: Sans mention de rémission complète	D12.1	Tumeur bénigne: Appendice
C93.11	Leucémie myélomonocytaire chronique: En rémission complète	D12.2	Tumeur bénigne: Côlon ascendant
C93.30	Leucémie myélomonocytaire juvénile: Sans mention de rémission complète	D12.3	Tumeur bénigne: Côlon transverse
C93.31	Leucémie myélomonocytaire juvénile: En rémission complète	D12.4	Tumeur bénigne: Côlon descendant
C93.70	Autres leucémies monocytaires: Sans mention de rémission complète	D12.5	Tumeur bénigne: Côlon sigmoïde
C93.71	Autres leucémies monocytaires: En rémission complète	D12.6	Tumeur bénigne: Côlon, sans précision
C93.90	Leucémie monocytaire, sans précision: Sans mention de rémission complète	D12.7	Tumeur bénigne: Jonction recto-sigmoïdienne
C93.91	Leucémie monocytaire, sans précision: En rémission complète	D12.8	Tumeur bénigne: Rectum
C94.00	Polyglobulie primitive aiguë et érythroleucose: Sans mention de rémission complète	D12.9	Tumeur bénigne: Anus et canal anal
C94.01	Polyglobulie primitive aiguë et érythroleucose: En rémission complète	D13.0	Tumeur bénigne: Œsophage
C94.20	Leucémie aiguë à mégacaryocytes: Sans mention de rémission complète	D13.1	Tumeur bénigne: Estomac
C94.21	Leucémie aiguë à mégacaryocytes: En rémission complète	D13.2	Tumeur bénigne: Duodénum
C94.30	Leucémie à mastocytes: Sans mention de rémission complète	D13.3	Tumeur bénigne: Parties de l'intestin grêle, autres et non précisées
C94.31	Leucémie à mastocytes: En rémission complète	D13.4	Tumeur bénigne: Foie
C94.40	Panmyélose aiguë avec myélofibrose: Sans mention de rémission complète	D13.5	Tumeur bénigne: Voies biliaires extra-hépatiques
C94.41	Panmyélose aiguë avec myélofibrose: En rémission complète	D13.6	Tumeur bénigne: Pancréas
C94.60	Maladie myélodysplasique et myéloproliférative, non classée ailleurs: Sans mention de rémission complète	D13.7	Tumeur bénigne: Pancréas endocrine
C94.61	Maladie myélodysplasique et myéloproliférative, non classée ailleurs: En rémission complète	D13.9	Tumeur bénigne: Sièges mal définis de l'appareil digestif
C94.70	Autres leucémies précisées: Sans mention de rémission complète	D14.0	Tumeur bénigne: Oreille moyenne, fosses nasales et sinus de la face
C94.71	Autres leucémies précisées: En rémission complète	D14.1	Tumeur bénigne: Larynx
C95.00	Leucémie aiguë à cellules non précisées: Sans mention de rémission complète	D14.2	Tumeur bénigne: Trachée
C95.01	Leucémie aiguë à cellules non précisées: En rémission complète	D14.3	Tumeur bénigne: Bronches et poumon
C95.70	Autres leucémies à cellules non précisées: Sans mention de rémission complète	D14.4	Tumeur bénigne: Appareil respiratoire, sans précision
C95.71	Autres leucémies à cellules non précisées: En rémission complète	D15.0	Tumeur bénigne: Thymus
C95.90	Leucémie, sans précision: Sans mention de rémission complète	D15.1	Tumeur bénigne: Cœur
C95.91	Leucémie, sans précision: En rémission complète	D15.2	Tumeur bénigne: Médiastin
C96.0	Histiocytose à cellules de Langerhans multifocale et multisystémique (disséminée) [Maladie d'Abt-Letterer-Siwe]	D15.7	Tumeur bénigne: Autres organes intrathoraciques précisés
C96.2	Tumeur maligne à mastocytes	D15.9	Tumeur bénigne: Organe intrathoracique, sans précision
		D16.0	Tumeur bénigne: Omoplate et os longs du membre supérieur
		D16.1	Tumeur bénigne: Os courts du membre supérieur
		D16.2	Tumeur bénigne: Os longs du membre inférieur
		D16.3	Tumeur bénigne: Os courts du membre inférieur
		D16.41	Tumeur bénigne: Kraniofacial
		D16.42	Tumeur bénigne: Maxillofacial
		D16.5	Tumeur bénigne: Maxillaire inférieur
		D16.6	Tumeur bénigne: Rachis
		D16.70	Tumeur bénigne des os et du cartilage articulaire: côtes
		D16.71	Tumeur bénigne des os et du cartilage articulaire: sternum
		D16.72	Tumeur bénigne des os et du cartilage articulaire: clavicule
		D16.8	Tumeur bénigne: Bassin, sacrum et coccyx
		D16.9	Tumeur bénigne: Os et cartilage articulaire, sans précision
		D18.00	Hémangiome, tout siège: Localisation non précisée
		D18.10	Lymphangiome, tout siège: Hygroma kystique cervical
		D18.11	Lymphangiome, tout siège: Aisselle
		D18.12	Lymphangiome, tout siège: Aine
		D18.13	Lymphangiome, tout siège: Rétroperitoneal
		D18.18	Lymphangiome, tout siège: Autres localisations
		D18.19	Lymphangiome, tout siège: Localisation non précisée
		D19.0	Tumeur bénigne: Tissu mésothélial de la plèvre

D19.1	Tumeur bénigne: Tissu mésothélial du péritoine	D35.2	Tumeur bénigne: Hypophyse
D19.7	Tumeur bénigne: Tissu mésothélial d'autres sièges	D35.3	Tumeur bénigne: Canal crano-pharyngien
D19.9	Tumeur bénigne: Tissu mésothélial, sans précision	D35.4	Tumeur bénigne: Epiphyse
D20.0	Tumeur bénigne: Rétropéritoine	D35.5	Tumeur bénigne: Corpuscule carotidien
D20.1	Tumeur bénigne: Péritoine	D35.6	Tumeur bénigne: Glomus aortique et autres paraganglions
D21.0	Tumeur bénigne: Tissu conjonctif et autres tissus mous de la tête, de la face et du cou	D35.7	Tumeur bénigne: Autres glandes endocrines précisées
D21.1	Tumeur bénigne: Tissu conjonctif et autres tissus mous du membre supérieur, y compris l'épaule	D35.8	Tumeur bénigne: Atteinte pluriglandulaire
D21.2	Tumeur bénigne: Tissu conjonctif et autres tissus mous du membre inférieur, y compris la hanche	D35.9	Tumeur bénigne: Glande endocrine, sans précision
D21.3	Tumeur bénigne: Tissu conjonctif et autres tissus mous du thorax	D36.0	Tumeur bénigne: Ganglions lymphatiques
D21.4	Tumeur bénigne: Tissu conjonctif et autres tissus mous de l'abdomen	D36.1	Tumeur bénigne: Nerfs périphériques et du système nerveux autonome
D21.5	Tumeur bénigne: Tissu conjonctif et autres tissus mous du bassin	D36.7	Tumeur bénigne: Autres sièges précisés
D21.6	Tumeur bénigne: Tissu conjonctif et autres tissus mous du tronc, sans précision	D36.9	Tumeur bénigne de siège non précisé
D21.9	Tumeur bénigne: Tissu conjonctif et autres tissus mous, sans précision	D37.0	Tumeurs à évolution imprévisible ou inconnue: Lèvre, cavité buccale et pharynx
D24	Tumeur bénigne du sein	D37.1	Tumeurs à évolution imprévisible ou inconnue: Estomac
D25.0	Léiomyome sous-muqueux de l'utérus	D37.2	Tumeurs à évolution imprévisible ou inconnue: Intestin grêle
D25.1	Léiomyome intramural de l'utérus	D37.3	Tumeurs à évolution imprévisible ou inconnue: Appendice
D25.2	Léiomyome sous-séreux de l'utérus	D37.4	Tumeurs à évolution imprévisible ou inconnue: Côlon
D25.9	Léiomyome de l'utérus, sans précision	D37.5	Tumeurs à évolution imprévisible ou inconnue: Rectum
D26.0	Tumeur bénigne: Col de l'utérus	D37.6	Tumeurs à évolution imprévisible ou inconnue: Foie, vésicule et voies biliaires
D26.1	Tumeur bénigne: Corps de l'utérus	D37.70	Pancréas
D26.9	Tumeur bénigne: Utérus, sans précision	D37.78	Autres organes digestifs
D27	Tumeur bénigne de l'ovaire	D37.9	Tumeurs à évolution imprévisible ou inconnue: Appareil digestif, sans précision
D28.0	Tumeur bénigne: Vulve	D38.0	Tumeurs à évolution imprévisible ou inconnue: Larynx
D28.1	Tumeur bénigne: Vagin	D38.1	Tumeurs à évolution imprévisible ou inconnue: Trachée, bronches et poumon
D28.2	Tumeur bénigne: Trompe et ligaments de l'utérus	D38.2	Tumeurs à évolution imprévisible ou inconnue: Plèvre
D28.7	Tumeur bénigne: Autres organes génitaux de la femme précisés	D38.3	Tumeurs à évolution imprévisible ou inconnue: Médiastin
D28.9	Tumeur bénigne: Organe génital de la femme, sans précision	D38.4	Tumeurs à évolution imprévisible ou inconnue: Thymus
D29.0	Tumeur bénigne: Verge	D38.5	Tumeurs à évolution imprévisible ou inconnue: Autres organes respiratoires
D29.1	Tumeur bénigne: Prostate	D38.6	Tumeurs à évolution imprévisible ou inconnue: Appareil respiratoire, sans précision
D29.2	Tumeur bénigne: Testicule	D39.0	Tumeurs à évolution imprévisible ou inconnue: Utérus
D29.3	Tumeur bénigne: Epididyme	D39.1	Tumeurs à évolution imprévisible ou inconnue: Ovaire
D29.4	Tumeur bénigne: Scrotum	D39.2	Tumeurs à évolution imprévisible ou inconnue: Placenta
D29.7	Tumeur bénigne: Autres organes génitaux de l'homme	D39.7	Tumeurs à évolution imprévisible ou inconnue: Autres organes génitaux de la femme
D29.9	Tumeur bénigne: Organe génital de l'homme, sans précision	D39.9	Tumeurs à évolution imprévisible ou inconnue: Organe génital de la femme, sans précision
D30.0	Tumeur bénigne: Rein	D40.0	Tumeurs à évolution imprévisible ou inconnue: Prostate
D30.1	Tumeur bénigne: Bassinet rénal	D40.1	Tumeurs à évolution imprévisible ou inconnue: Testicule
D30.2	Tumeur bénigne: Uretère	D40.7	Tumeurs à évolution imprévisible ou inconnue: Autres organes génitaux de l'homme
D30.3	Tumeur bénigne: Vessie	D40.9	Tumeurs à évolution imprévisible ou inconnue: Organe génital de l'homme, sans précision
D30.4	Tumeur bénigne: Urètre	D41.0	Tumeurs à évolution imprévisible ou inconnue: Rein
D30.7	Tumeur bénigne: Autres organes urinaires	D41.1	Tumeurs à évolution imprévisible ou inconnue: Bassinet
D30.9	Tumeur bénigne: Organe urinaire, sans précision	D41.2	Tumeurs à évolution imprévisible ou inconnue: Uretère
D31.0	Tumeur bénigne: Conjonctive	D41.3	Tumeurs à évolution imprévisible ou inconnue: Urètre
D31.1	Tumeur bénigne: Cornée	D41.4	Tumeurs à évolution imprévisible ou inconnue: Vessie
D31.2	Tumeur bénigne: Rétine	D41.7	Tumeurs à évolution imprévisible ou inconnue: Autres organes urinaires
D31.3	Tumeur bénigne: Choroïde	D41.9	Tumeurs à évolution imprévisible ou inconnue: Organe urinaire, sans précision
D31.4	Tumeur bénigne: Corps ciliaire	D42.0	Tumeurs à évolution imprévisible ou inconnue: Méninges cérébrales
D31.5	Tumeur bénigne: Glande lacrymale et canal lacrymal	D42.1	Tumeurs à évolution imprévisible ou inconnue: Méninges rachidiennes
D31.6	Tumeur bénigne: Orbite, sans précision	D42.9	Tumeurs à évolution imprévisible ou inconnue: Méninges, sans précision
D31.9	Tumeur bénigne: Œil, sans précision	D43.0	Tumeurs à évolution imprévisible ou inconnue: Encéphale, supratentorial
D32.0	Tumeur bénigne: Méninges cérébrales	D43.1	Tumeurs à évolution imprévisible ou inconnue: Encéphale, infratentorial
D32.1	Tumeur bénigne: Méninges rachidiennes	D43.2	Tumeurs à évolution imprévisible ou inconnue: Encéphale, sans précision
D32.9	Tumeur bénigne: Méninges, sans précision	D43.3	Tumeurs à évolution imprévisible ou inconnue: Nerfs crâniens
D33.0	Tumeur bénigne: Encéphale, supratentorial		
D33.1	Tumeur bénigne: Encéphale, infratentorial		
D33.2	Tumeur bénigne: Encéphale, sans précision		
D33.3	Tumeur bénigne: Nerfs crâniens		
D33.4	Tumeur bénigne: Moelle épinière		
D33.7	Tumeur bénigne: Autres parties précisées du système nerveux central		
D33.9	Tumeur bénigne: Système nerveux central, sans précision		
D34	Tumeur bénigne de la thyroïde		
D35.0	Tumeur bénigne: Surrénale		
D35.1	Tumeur bénigne: Parathyroïde		



D43.4	Tumeurs à évolution imprévisible ou inconnue: Moelle épinière	D61.8	Autres anémies aplastiques précisées
D43.7	Tumeurs à évolution imprévisible ou inconnue: Autres parties du système nerveux central	D61.9	Anémies aplastiques, sans précision
D43.9	Tumeurs à évolution imprévisible ou inconnue: Système nerveux central, sans précision	D64.0	Anémie sidéroblastique héréditaire
D44.0	Tumeurs à évolution imprévisible ou inconnue: Thyroïde	D64.1	Anémie sidéroblastique secondaire, due à une maladie
D44.1	Tumeurs à évolution imprévisible ou inconnue: Surrénale	D64.2	Anémie sidéroblastique secondaire, due à des médicaments et des toxines
D44.2	Tumeurs à évolution imprévisible ou inconnue: Parathyroïde	D64.3	Autres anémies sidéroblastiques
D44.3	Tumeurs à évolution imprévisible ou inconnue: Hypophyse	D66	Carence héréditaire en facteur VIII
D44.4	Tumeurs à évolution imprévisible ou inconnue: Canal cranio-pharyngien	D67	Carence héréditaire en facteur IX
D44.5	Tumeurs à évolution imprévisible ou inconnue: Epiphyse	D68.0	Maladie de von Willebrand
D44.6	Tumeurs à évolution imprévisible ou inconnue: Corpuscule carotidien	D68.1	Carence héréditaire en facteur XI
D44.7	Tumeurs à évolution imprévisible ou inconnue: Glomus aortique et autres paraganglions	D68.2	Carence héréditaire en autres facteurs de coagulation
D44.9	Tumeurs à évolution imprévisible ou inconnue: Glande endocrine, sans précision	D68.30	Troubles hémorragiques dus à des anticoagulants circulants
D45	Polyglobulie essentielle	D68.31	Troubles hémorragiques dus à l'augmentation d'anticorps anti-facteur VIII
D46.0	Anémie réfractaire non sidéroblastique, ainsi précisée	D68.32	Troubles hémorragiques dus à l'augmentation d'anticorps dirigés contre d'autres facteurs de coagulation
D46.1	Anémie réfractaire sidéroblastique	D68.38	Autres troubles hémorragiques dus à l'augmentation d'autres anticorps non précisés
D46.2	Anémie réfractaire avec excès de blastes	D69.9	Affection hémorragique, sans précision
D46.4	Anémie réfractaire, non précisée	D70.0	Agranulocytose et neutropénie congénitale
D46.5	Anémie réfractaire avec dysplasie multilignées	D70.10	Agranulocytose et neutropénie dues à un médicament: phase critique de moins de 4 jours
D46.6	Syndrome myélodysplasique avec délétion isolée du chromosome 5 [del(5q)]	D70.11	Agranulocytose et neutropénie: Phase critique de 10 à moins de 20 jours
D46.7	Autres syndromes myélodysplasiques	D70.12	Agranulocytose et neutropénie: Phase critique de 20 jours ou plus
D46.9	Syndrome myélodysplasique, sans précision	D70.13	Agranulocytose et neutropénie dues à un médicament: phase critique de 4 jours à moins de 7 jours
D47.0	Tumeurs à histiocytes et mastocytes à évolution imprévisible et inconnue	D70.14	Agranulocytose et neutropénie dues à un médicament: phase critique de 7 jours à moins de 10 jours
D47.1	Maladie myéloproliférative chronique	D70.18	Autres formes évolutives d'agranulocytose et neutropénie dues à un médicament
D47.2	Gammopathie monoclonale de signification indéterminée [GMSI]	D70.19	Agranulocytose et neutropénie dues à un médicament, non précisées
D47.3	Thrombocytémie essentielle (hémorragique)	D70.3	Autre agranulocytose
D47.4	Ostéomyélobiose	D70.5	Neutropénie cyclique
D47.5	Leucémie chronique à éosinophiles [syndrome hyperéosinophilique]	D70.6	Autre neutropénie
D47.7	Autres tumeurs précisées des tissus lymphoïde, hématopoïétique et apparentés à évolution imprévisible ou inconnue	D70.7	Neutropénie, sans précision
D47.9	Tumeur des tissus lymphoïde, hématopoïétique et apparentés à évolution imprévisible ou inconnue, sans précision	D80.0	Hypogammaglobulinémie héréditaire
D48.0	Tumeurs à évolution imprévisible ou inconnue: Os et cartilage articulaire	D80.2	Déficit sélectif en immunoglobuline A [IgA]
D48.1	Tumeurs à évolution imprévisible ou inconnue: Tissu conjonctif et autres tissus mous	D80.3	Déficit sélectif en sous-classes d'immunoglobulines G [IgG]
D48.2	Tumeurs à évolution imprévisible ou inconnue: Nerfs périphériques et du système nerveux autonome	D80.4	Déficit sélectif en immunoglobuline M [IgM]
D48.3	Tumeurs à évolution imprévisible ou inconnue: Rétroépitoine	D80.5	Déficit immunitaire avec augmentation de l'immunoglobuline M [IgM]
D48.4	Tumeurs à évolution imprévisible ou inconnue: Péritoine	D81.0	Déficit immunitaire combiné sévère [DICS] avec dysgénésie réticulaire
D48.5	Tumeurs à évolution imprévisible ou inconnue: Peau	D81.1	Déficit immunitaire combiné sévère [DICS] avec nombre faible de cellules B et T
D48.6	Tumeurs à évolution imprévisible ou inconnue: Sein	D81.2	Déficit immunitaire combiné sévère [DICS] avec nombre faible ou normal de cellules B
D48.7	Tumeurs à évolution imprévisible ou inconnue: Autres sièges précisés	D81.3	Déficit en adénosine désaminase [ADA]
D48.9	Tumeur à évolution imprévisible ou inconnue, sans précision	D81.4	Syndrome de Nézelof
D55.0	Anémie due à une carence en glucose-6-phosphate déshydrogénase [G6PD]	D81.5	Déficit en purine nucléoside phosphorylase [PNP]
D55.1	Anémie due à d'autres anomalies du métabolisme du glutathion	D81.6	Déficit en complexe majeur d'histocompatibilité classe I
D57.0	Anémie à hématies falciformes [anémie drépanocytaire] avec crises	D81.7	Déficit en complexe majeur d'histocompatibilité classe II
D59.3	Syndrome hémolytique urémique	D81.8	Autres déficits immunitaires combinés
D60.0	Aplasie médullaire acquise pure, chronique	D81.9	Déficit immunitaire combiné, sans précision
D60.1	Aplasie médullaire acquise pure, transitoire	D82.0	Syndrome de Wiskott-Aldrich
D60.8	Autres aplasies médullaires acquises pures	D82.1	Syndrome de Di George
D60.9	Aplasie médullaire acquise pure, sans précision	D83.0	Déficit immunitaire commun variable avec anomalies prédominantes du nombre et de la fonction des lymphocytes B
D61.0	Anémies aplastiques constitutionnelle	D83.1	Déficit immunitaire commun variable avec anomalies prédominantes des lymphocytes T immunorégulateurs
D61.10	Aplasie médicamenteuse médullaire due à un traitement cytotatique	D83.2	Déficit immunitaire commun variable avec autoanticorps anti-lymphocytes B ou T
D61.18	Autre aplasie médullaire médicamenteuse	D83.8	Autres déficits immunitaires communs variables
D61.19	Aplasie médicamenteuse médullaire, sans précision	D83.9	Déficit immunitaire commun variable, sans précision
D61.2	Anémies aplastiques due à d'autres agents externes	D89.0	Hypergammaglobulinémie polyclonale
D61.3	Anémies aplastiques idiopathique	D89.1	Cryoglobulinémie

E00.0	Syndrome d'insuffisance thyroïdienne congénitale de type neurologique	E76.9	Anomalie du métabolisme des glucosaminoglycanes, sans précision
E00.1	Syndrome d'insuffisance thyroïdienne congénitale de type myxœdémateux	E78.6	Déficit en lipoprotéines
E00.2	Syndrome d'insuffisance thyroïdienne congénitale de type mixte	E78.9	Anomalie du métabolisme des lipoprotéines, sans précision
E00.9	Syndrome d'insuffisance thyroïdienne congénitale, sans précision	E79.0	Hyperuricémie sans signes d'arthrite inflammatoire et de maladie tophacée
E01.8	Autres affections thyroïdiennes et apparentées liées à une carence en iode	E79.1	Syndrome de Lesch-Nyhan
E02	Hypothyroïdie par carence inapparente en iode	E79.8	Autres anomalies du métabolisme de la purine et de la pyrimidine
E03.0	Hypothyroïdie congénitale, avec goitre diffus	E79.9	Anomalie du métabolisme de la purine et de la pyrimidine, sans précision
E03.1	Hypothyroïdie congénitale, sans goitre	E80.0	Porphyrie érythropoïétique héréditaire
E03.5	Coma myxœdémateux	E80.1	Porphyrie cutanée tardive
E06.0	Thyroïdite aiguë	E80.2	Autres porphyries
E06.4	Thyroïdite médicamenteuse	E80.6	Autres anomalies du métabolisme de la bilirubine
E07.1	Goitre dû à un trouble de l'hormonosynthèse	E83.0	Anomalies du métabolisme du cuivre
E15	Coma hypoglycémique non diabétique	E84.0	Fibrose kystique avec manifestations pulmonaires
E20.0	Hypoparathyroïdie idiopathique	E84.1	Fibrose kystique avec manifestations intestinales
E20.8	Autres hypoparathyroïdies	E84.80	Mucoviscidose à manifestation pulmonaire et intestinale
E20.9	Hypoparathyroïdie, sans précision	E84.87	Mucoviscidose avec autres manifestations multiples
E23.2	Diabète insipide	E84.88	Mucoviscidose avec autres manifestations
E25.00	Déficit en 21-hydroxylase [SAG de type 3], forme classique	E84.9	Fibrose kystique, sans précision
E25.01	Déficit en 21-hydroxylase [SAG de type 3], forme tardive	E88.1	Lipodystrophie, non classée ailleurs
E25.08	Autres anomalies adrénogénitales congénitales liées à un déficit enzymatique	E89.2	Hypoparathyroïdie après un acte à visée diagnostique et thérapeutique
E25.09	Anomalie adrénogénitale congénitale liée à un déficit enzymatique, sans précision	E89.6	Hypofonctionnement corticosurrénal (de la médullaire) après un acte à visée diagnostique et thérapeutique
E25.8	Autres anomalies génito-surréaliennes	F02.4	Démence de la maladie due au virus de l'immunodéficience humaine [VIH] (B22)
E25.9	Anomalie génito-surrénalienne, sans précision	F19.3	Troubles mentaux et du comportement liés à l'utilisation de drogues multiples et troubles liés à l'utilisation d'autres substances psycho-actives: Syndrome de sevrage
E27.0	Autres hyperfonctionnements corticosurréaux	F82.0	Troubles spécifiques du développement de la motricité globale
E27.1	Insuffisance corticosurrénale primaire	F82.1	Troubles spécifiques du développement de la motricité fine et graphique
E27.2	Crise addisonienne	F82.2	Troubles spécifiques du développement de la motricité buccale
E27.3	Insuffisance corticosurrénale médicamenteuse	F82.9	Troubles spécifiques du développement des fonctions motrices, sans précision
E27.4	Insuffisances corticosurréales, autres et sans précision	F83	Troubles spécifiques mixtes du développement
E27.5	Hyperfonctionnement de la médullasurrénale	G00.0	Méningite à Haemophilus influenzae
E27.8	Autres maladies précisées de la glande surrénale	G00.1	Méningite à pneumocoques
E29.0	Hyperfonction testiculaire	G00.2	Méningite à streptocoques
E32.1	Abcès du thymus	G00.3	Méningite à staphylocoques
E34.3	Insuffisance staturale, non classée ailleurs	G00.8	Autres méningites bactériennes
E35.1	Anomalies de la glande surrénale au cours de maladies classées ailleurs	G00.9	Méningite bactérienne, sans précision
E46	Malnutrition protéino-énergétique, sans précision	G01	Méningite au cours d'affections bactériennes classées ailleurs
E70.0	Phénylcétonurie classique	G02.0	Méningite au cours d'infections virales classées ailleurs
E70.1	Autres hyperphénylalaninémies	G02.1	Méningite au cours de mycoses classées ailleurs
E70.2	Anomalies du métabolisme de la tyrosine	G02.8	Méningite au cours d'autres maladies infectieuses et parasitaires précisées classées ailleurs
E70.3	Albinisme	G03.0	Méningite à liquide clair
E70.8	Autres anomalies du métabolisme des acides aminés aromatiques	G03.1	Méningite chronique
E70.9	Anomalies du métabolisme des acides aminés aromatiques, sans précision	G03.2	Méningite récurrente bénigne [Mollaret]
E71.0	Maladie des urines à odeur de sirop d'érable	G03.8	Méningite due à d'autres causes précisées
E71.1	Autres anomalies du métabolisme des acides aminés à chaîne ramifiée	G03.9	Méningite, sans précision
E71.2	Anomalie du métabolisme des acides aminés à chaîne ramifiée, sans précision	G05.0	Encéphalite, myélite et encéphalomyélite au cours d'infections bactériennes classées ailleurs
E72.0	Anomalies du transport des acides aminés	G05.1	Encéphalite, myélite et encéphalomyélite au cours d'infections virales classées ailleurs
E72.1	Anomalies du métabolisme des acides aminés souffrés	G05.2	Encéphalite, myélite et encéphalomyélite au cours d'autres maladies infectieuses et parasitaires classées ailleurs
E72.2	Anomalies du cycle de l'uréogénèse	G05.8	Encéphalite, myélite et encéphalomyélite au cours d'autres affections classées ailleurs
E72.3	Anomalies du métabolisme de la lysine et de l'hydroxyllysine	G06.0	Abcès et granulome intracrâniens
E72.4	Anomalies du métabolisme de l'ornithine	G06.1	Abcès et granulome intracrâniens
E72.5	Anomalies du métabolisme de la glycine	G06.2	Abcès extra-dural et sous-dural, sans précision
E72.8	Autres anomalies précisées du métabolisme des acides aminés	G07	Abcès et granulome intracrâniens et intracrâniens au cours d'affections classées ailleurs
E72.9	Anomalie du métabolisme des acides aminés, sans précision	G08	Phlébite et thrombophlébite intracrâniennes et intracrâniennes
E74.0	Thésaurismose glycogénique	G12.0	Amyotrophie spinale infantile, type I [Werdnig-Hoffman]
E74.1	Anomalies du métabolisme du fructose	G12.1	Autres amyotrophies spinales héréditaires
E74.2	Anomalies du métabolisme du galactose		
E76.0	Mucopolysaccharidose, type I		
E76.1	Mucopolysaccharidose, type II		
E76.2	Autres mucopolysaccharidoses		
E76.3	Mucopolysaccharidose, sans précision		
E76.8	Autres anomalies du métabolisme des glucosaminoglycanes		

G12.8	Autres amyotrophies spinales et syndromes apparentés	I12.00	Néphropathie hypertensive, avec insuffisance rénale: Sans mention de crise hypertensive
G12.9	Amyotrophie spinale, sans précision		
G40.1	Epilepsie et syndromes épileptiques symptomatiques définis par leur localisation (focale, partielle) avec crises partielles simples	I12.01	Néphropathie hypertensive, avec insuffisance rénale: Avec mention de crise hypertensive
G40.3	Epilepsie et syndromes épileptiques généralisés idiopathiques	I12.90	Néphropathie hypertensive, sans insuffisance rénale: Sans mention de crise hypertensive
G51.0	Paralysie faciale a frigore		
G52.7	Affections de plusieurs nerfs crâniens	I12.91	Néphropathie hypertensive, sans insuffisance rénale: Avec mention de crise hypertensive
G53.1	Paralysie de plusieurs nerfs crâniens au cours de maladies infectieuses et parasitaires classées ailleurs {A00-B99}	I15.00	Hypertension vasculo-rénale: Sans mention de crise hypertensive
G53.2	Paralysie de plusieurs nerfs crâniens au cours de sarcoïdose {D86.8}	I15.01	Hypertension vasculo-rénale: Avec mention de crise hypertensive
G53.3	Paralysie de plusieurs nerfs crâniens au cours de maladies tumorales {C00-D48}	I15.10	Hypertension secondaire à d'autres atteintes rénales: Sans mention de crise hypertensive
G54.1	Affections du plexus lombosacré		
G55.1	Compression des racines et des plexus nerveux au cours d'atteintes des disques intervertébraux {M50-M51}	I15.11	Hypertension secondaire à d'autres atteintes rénales: Avec mention de crise hypertensive
G55.2	Compression des racines et des plexus nerveux au cours de spondylarthroses {M47.-}	I26.0	Embolie pulmonaire, avec mention de cœur pulmonaire aigu
G70.0	Myasthénie	I26.9	Embolie pulmonaire, sans mention de cœur pulmonaire aigu
G70.2	Myasthénie congénitale et au cours du développement	I27.0	Hypertension pulmonaire primitive
G70.8	Autres affections neuro-musculaires précisées	I27.1	Cardiopathie due à cyphoscoliose
G71.0	Dystrophie musculaire	I27.20	Hypertension pulmonaire en présence d'une thromboembolie chronique
G71.1	Affections myotoniques	I27.28	Autres hypertensions pulmonaires secondaires précisées
G71.2	Myopathies congénitales	I27.8	Autres affections cardiopulmonaires précisées
G71.9	Affection musculaire primitive, sans précision	I27.9	Affection cardiopulmonaire, sans précision
G82.30	Tétraplégie flasque: Paraplégie complète aiguë d'origine non traumatique	I30.0	Péricardite idiopathique aiguë non spécifique
G82.32	Tétraplégie flasque: Paraplégie complète chronique	I30.1	Péricardite infectieuse
G82.39	Tétraplégie flasque: Non précisée	I30.8	Autres formes de péricardite aiguë
G82.40	Tétraplégie spastique: Paraplégie complète aiguë d'origine non traumatique	I30.9	Péricardite aiguë, sans précision
G82.42	Tétraplégie spastique: Paraplégie complète chronique	I31.2	Hémopéricarde, non classé ailleurs
G82.49	Tétraplégie spastique: Non précisée	I31.3	Epanchement péricardique (non inflammatoire)
G82.50	Tétraplégie, sans précision: Paraplégie complète aiguë d'origine non traumatique	I31.8	Autres maladies précisées du péricarde
G82.52	Tétraplégie, sans précision: Paraplégie complète chronique	I31.9	Maladie du péricarde, sans précision
G82.59	Tétraplégie, sans précision: Non précisée	I32.0	Péricardite au cours de maladies bactériennes classées ailleurs
G83.0	Diplégie des membres supérieurs	I32.1	Péricardite au cours d'autres maladies infectieuses et parasitaires classées ailleurs
G83.1	Monoplégie d'un membre inférieur	I32.8	Péricardite au cours d'autres maladies classées ailleurs
G83.2	Monoplégie d'un membre supérieur	I33.0	Endocardite infectieuse aiguë et subaiguë
G83.3	Monoplégie, sans précision	I33.9	Endocardite aiguë, sans précision
G83.40	Syndrome de la queue de cheval complet	I37.0	Sténose de la valvule pulmonaire
G83.41	Syndrome de la queue de cheval incomplet	I39.0	Atteintes de la valvule mitrale au cours de maladies classées ailleurs
G83.49	Syndrome de la queue de cheval, non précisé	I39.1	Atteintes de la valvule aortique au cours de maladies classées ailleurs
G91.1	Hydrocéphalie obstructive (non communicante)	I39.2	Atteintes de la valvule tricuspide au cours de maladies classées ailleurs
G91.20	Hydrocéphalie à pression normale idiopathique	I39.3	Atteintes de la valvule pulmonaire au cours de maladies classées ailleurs
G91.21	Hydrocéphalie à pression normale secondaire	I39.4	Atteintes valvulaires multiples au cours de maladies classées ailleurs
G91.29	Hydrocéphalie à pression normale, non précisée	I39.8	Endocardite, valvule non précisée, au cours de maladies classées ailleurs
G91.3	Hydrocéphalie post-traumatique, sans précision	I40.0	Myocardite infectieuse
G91.8	Autres hydrocéphalies	I40.9	Myocardite aiguë, sans précision
G91.9	Hydrocéphalie, sans précision	I41.0	Myocardite au cours de maladies bactériennes classées ailleurs
G94.0	Hydrocéphalie au cours de maladies infectieuses et parasitaires classées ailleurs {A00-B99}	I41.1	Myocardite au cours de maladies virales classées ailleurs
G94.1	Hydrocéphalie au cours de maladies tumorales {C00-D48}	I41.2	Myocardite au cours d'autres maladies infectieuses et parasitaires classées ailleurs
G94.2	Hydrocéphalie au cours d'autres maladies classées ailleurs	I41.8	Myocardite au cours d'autres maladies classées ailleurs
G95.1	Myélopathies vasculaires	I43.1	Myocardiopathie au cours de maladies métaboliques
G95.2	Compression médullaire, sans précision	I43.2	Myocardiopathie au cours de maladies nutritionnelles
G95.9	Affection de la moelle épinière, sans précision	I44.0	Bloc auriculoventriculaire du premier degré
G96.0	Ecoulement de liquide céphalorachidien	I44.1	Bloc auriculoventriculaire du second degré
G97.0	Ecoulement de liquide céphalorachidien après rachicentèse	I44.2	Bloc auriculoventriculaire complet
H13.3	Pemphigoïde oculaire {L12.-}	I44.3	Blocs auriculoventriculaires, autres et sans précision
H16.8	Autres kératites	I44.4	Bloc fasciculaire antérieur gauche
H19.1	Kératite et kératoconjonctivite dues au virus de l'herpès {B00.5}	I44.5	Bloc fasciculaire postérieur gauche
H19.2	Kératite et kératoconjonctivite au cours d'autres maladies infectieuses et parasitaires classées ailleurs	I44.6	Blocs fasciculaires, autres et sans précision
H32.0	Affections choroïdiniennes au cours de maladies infectieuses et parasitaires classées ailleurs	I44.7	Bloc de branche gauche, sans précision
H58.0	Anomalies fonctionnelles de la pupille au cours de maladies classées ailleurs	I45.0	Bloc fasciculaire droit
H62.1	Otite externe au cours de maladies virales classées ailleurs	I45.1	Blocs de branche droit, autres et sans précision
H66.0	Otite moyenne aiguë suppurée		

I45.2	Bloc bifasciculaire	I63.4	Infarctus cérébral dû à une embolie des artères cérébrales
I45.3	Bloc trifasciculaire	I63.5	Infarctus cérébral dû à une occlusion ou sténose des artères cérébrales, de mécanisme non précisé
I45.4	Bloc ventriculaire non spécifique	I63.6	Infarctus cérébral dû à une thrombose veineuse cérébrale, non pyogène
I45.5	Autre bloc cardiaque précisé	I63.8	Autres infarctus cérébraux
I45.6	Syndrome de pré-excitation	I63.9	Infarctus cérébral, sans précision
I45.8	Autres troubles précisés de la conduction	I65.0	Occlusion et sténose de l'artère vertébrale
I45.9	Trouble de la conduction, sans précision	I65.1	Occlusion et sténose de l'artère basilaire
I46.0	Arrêt cardiaque réanimé avec succès	I65.2	Occlusion et sténose de l'artère carotide
I46.1	Mort cardiaque subite, décrite ainsi	I65.3	Occlusion et sténose des artères précérébrales, multiples et bilatérales
I46.9	Arrêt cardiaque, sans précision	I65.8	Occlusion et sténose d'une autre artère précérébrale
I47.1	Tachycardie supraventriculaire	I65.9	Occlusion et sténose d'une artère précérébrale, sans précision
I47.2	Tachycardie ventriculaire	I66.0	Occlusion et sténose de l'artère cérébrale moyenne
I47.9	Tachycardie paroxystique, sans précision	I66.1	Occlusion et sténose de l'artère cérébrale antérieure
I48.00	Flutter auriculaire: paroxystique	I66.2	Occlusion et sténose de l'artère cérébrale postérieure
I48.01	Flutter auriculaire: chronique	I66.3	Occlusion et sténose des artères cérébelleuses
I48.09	Flutter auriculaire: non précisée	I66.4	Occlusion et sténose des artères cérébrales, multiples et bilatérales
I48.10	Fibrillation auriculaire: paroxystique	I66.8	Occlusion et sténose d'une autre artère cérébrale
I48.11	Fibrillation auriculaire: chronique	I66.9	Occlusion et sténose d'une artère cérébrale, sans précision
I48.19	Fibrillation auriculaire: non précisée	I67.10	Anévrisme cérébral (acquis)
I49.0	Fibrillation et flutter ventriculaires	I67.11	Fistule artérioveineuse cérébrale (acquise)
I50.00	Insuffisance ventriculaire droite primaire	I67.6	Thrombose non pyogène du système veineux intracrânien
I50.01	Insuffisance ventriculaire droite secondaire	I71.00	Dissection de l'aorte localisation non précisée, sans indication de rupture
I50.11	Insuffisance ventriculaire gauche: Sans symptôme	I71.01	Dissection de l'aorte thoracique, sans indication de rupture
I50.12	Insuffisance ventriculaire gauche: Avec symptôme en cas d'effort important	I71.02	Dissection de l'aorte abdominale, sans indication de rupture
I50.13	Insuffisance ventriculaire gauche: Avec symptôme en cas d'effort léger	I71.03	Dissection de l'aorte thoracoabdominale, sans indication de rupture
I50.14	Insuffisance ventriculaire gauche: Avec symptôme au repos	I71.04	Dissection de l'aorte localisation non précisée, avec rupture
I50.19	Insuffisance ventriculaire gauche: Non précisée	I71.05	Dissection de l'aorte thoracique, avec rupture
I50.9	Insuffisance cardiaque, sans précision	I71.06	Dissection de l'aorte abdominale, avec rupture
I51.1	Rupture des cordages tendineux, non classée ailleurs	I71.07	Dissection de l'aorte thoracoabdominale, avec rupture
I51.2	Rupture du muscle papillaire, non classée ailleurs	I71.1	Anévrisme aortique thoraco-abdominal(e), rompu
I51.4	Myocardite, sans précision	I71.2	Anévrisme aortique thoraco-abdominal(e), sans mention de rupture
I51.5	Dégénérescence du myocarde	I71.3	Anévrisme aortique thoraco-abdominal(e), rompu
I51.6	Maladie cardio-vasculaire, sans précision	I71.4	Anévrisme aortique thoraco-abdominal(e), sans mention de rupture
I60.0	Hémorragie sous-arachnoïdienne de la bifurcation et du siphon carotidien	I71.5	Anévrisme aortique thoraco-abdominal(e), rompu
I60.1	Hémorragie sous-arachnoïdienne de l'artère cérébrale moyenne	I71.6	Anévrisme aortique thoraco-abdominal(e), sans mention de rupture
I60.2	Hémorragie sous-arachnoïdienne de l'artère communicante antérieure	I71.8	Anévrisme aortique de localisation non précisée, rompu
I60.3	Hémorragie sous-arachnoïdienne de l'artère communicante postérieure	I71.9	Anévrisme aortique de localisation non précisée, sans mention de rupture
I60.4	Hémorragie sous-arachnoïdienne de l'artère basilaire	I73.8	Autres maladies vasculaires périphériques précisées
I60.5	Hémorragie sous-arachnoïdienne de l'artère vertébrale	I73.9	Maladie vasculaire périphérique, sans précision
I60.6	Hémorragie sous-arachnoïdienne d'autres artères intracrâniennes	I74.0	Embolie et thrombose de l'aorte abdominale
I60.7	Hémorragie sous-arachnoïdienne d'une artère intracrânienne, sans précision	I74.1	Embolie et thrombose de parties de l'aorte, autres et non précisées
I60.8	Autres hémorragies sous-arachnoïdiennes	I74.2	Embolie et thrombose des artères des membres supérieurs
I60.9	Hémorragie sous-arachnoïdienne, sans précision	I74.3	Embolie et thrombose des artères des membres inférieurs
I61.0	Hémorragie intracérébrale hémisphérique, sous-corticale	I74.4	Embolie et thrombose des artères distales, sans précision
I61.1	Hémorragie intracérébrale hémisphérique, corticale	I74.5	Embolie et thrombose de l'artère iliaque
I61.2	Hémorragie intracérébrale hémisphérique, non précisée	I74.8	Embolie et thrombose d'autres artères
I61.3	Hémorragie intracérébrale du tronc cérébral	I74.9	Embolie et thrombose d'artères non précisées
I61.4	Hémorragie intracérébrale cérébelleuse	I77.2	Rupture d'une artère
I61.5	Hémorragie intracérébrale intraventriculaire	I77.5	Nécrose d'une artère
I61.6	Hémorragie intracérébrale, localisations multiples	I79.0	Anévrisme de l'aorte au cours de maladies classées ailleurs
I61.8	Autres hémorragies intracérébrales	I79.2	Angiopathie périphérique au cours de maladies classées ailleurs
I61.9	Hémorragie intracérébrale, sans précision	I80.1	Phlébite et thrombophlébite de la veine fémorale
I62.00	Hémorragie sous-durale (aiguë) (non traumatique): Aiguë	I80.20	Thrombose, phlébite et thrombophlébite des veines pelviennes
I62.01	Hémorragie sous-durale (aiguë) (non traumatique): Subaiguë	I80.28	Thrombose, phlébite et thrombophlébite d'autres vaisseaux profonds des membres inférieurs
I62.02	Hémorragie sous-durale (aiguë) (non traumatique): Chronique	I81	Thrombose de la veine porte
I62.09	Hémorragie sous-durale (aiguë) (non traumatique): Non précisée	I82.0	Syndrome de Budd-Chiari
I62.1	Hémorragie extradurale non traumatique	I82.2	Embolie et thrombose de la veine cave
I62.9	Hémorragie intracrânienne (non traumatique), sans précision	I82.3	Embolie et thrombose de la veine rénale
I63.0	Infarctus cérébral dû à une thrombose des artères précérébrales	I85.0	Varices œsophagiennes hémorragiques
I63.1	Infarctus cérébral dû à une embolie des artères précérébrales		
I63.2	Infarctus cérébral dû à une occlusion ou sténose des artères précérébrales, de mécanisme non précisé		
I63.3	Infarctus cérébral dû à une thrombose des artères cérébrales		

I89.1	Lymphangite	J94.2	Hémothorax
I89.8	Autres atteintes non infectieuses précisées des vaisseaux et des ganglions lymphatiques	J94.8	Autres affections pleurales précisées
I97.0	Syndrome post-cardiotomie	J94.9	Affection pleurale, sans précision
I97.1	Autres troubles fonctionnels après chirurgie cardiaque	J95.0	Fonctionnement défectueux d'une trachéotomie
I98.0	Syphilis cardio-vasculaire	J95.80	Pneumothorax iatrogène
I98.1	Troubles cardio-vasculaires au cours d'autres maladies infectieuses et parasitaires classées ailleurs	K07.1	Anomalies de rapport entre les mâchoires et la base du crâne
J09	Grippe, à virus grippal identifié	K07.8	Autres anomalies dento-faciales
J10.0	Grippe avec pneumopathie, autre virus grippal identifié	K22.2	Obstruction de l'œsophage
J10.1	Grippe avec d'autres manifestations respiratoires, autre virus grippal identifié	K22.3	Perforation de l'œsophage
J10.8	Grippe avec d'autres manifestations, autre virus grippal identifié	K22.4	Dyskinésie de l'œsophage
J11.0	Grippe avec pneumopathie, virus non identifié	K31.6	Fistule de l'estomac et du duodénum
J11.1	Grippe avec d'autres manifestations respiratoires, virus non identifié	K35.2	Appendicite aiguë avec péritonite généralisée
J11.8	Grippe avec d'autres manifestations, virus non identifié	K35.30	Appendicite aiguë avec péritonite localisée sans perforation ni rupture
J12.0	Pneumopathie adénovirale	K35.31	Appendicite aiguë avec péritonite localisée avec perforation ou rupture
J12.1	Pneumopathie due au virus respiratoire syncytial [VRS]	K35.32	Appendicite aiguë avec abcès péritonéal
J12.2	Pneumopathie due aux virus paragrippaux	K35.8	Appendicite aiguë, sans précision
J12.3	Pneumonie due à <i>Metapneumovirus</i> humain	K37	Appendicite, sans précision
J12.8	Autres pneumopathies virales	K40.00	Hernie inguinale bilatérale, avec occlusion, sans gangrène: Non précisée comme hernie récidivante
J12.9	Pneumopathie virale, sans précision	K40.01	Hernie inguinale bilatérale, avec occlusion, sans gangrène: Hernie récidivante
J13	Pneumonie due à <i>Streptococcus pneumoniae</i>	K40.10	Hernie inguinale bilatérale, avec gangrène: Non précisée comme hernie récidivante
J14	Pneumopathie due à <i>Haemophilus influenzae</i>	K40.11	Hernie inguinale bilatérale, avec gangrène: Hernie récidivante
J15.0	Pneumopathie due à <i>Klebsiella pneumoniae</i>	K40.30	Hernie inguinale, unilatérale ou sans précision, avec occlusion, sans gangrène: Non précisée comme hernie récidivante
J15.1	Pneumopathie due à <i>Pseudomonas</i>	K40.31	Hernie inguinale, unilatérale ou sans précision, avec occlusion, sans gangrène: Hernie récidivante
J15.2	Pneumopathie due à des staphylocoques	K40.40	Hernie inguinale, unilatérale ou sans précision, avec gangrène: Non précisée comme hernie récidivante
J15.3	Pneumopathie due à des streptocoques, groupe B	K40.41	Hernie inguinale, unilatérale ou sans précision, avec gangrène: Hernie récidivante
J15.4	Pneumopathie due à d'autres streptocoques	K41.0	Hernie crurale bilatérale, avec occlusion, sans gangrène
J15.5	Pneumopathie due à <i>Escherichia coli</i>	K41.1	Hernie crurale bilatérale, avec gangrène
J15.6	Pneumopathie due à d'autres bactéries aérobies à Gram négatif	K41.3	Hernie crurale, unilatérale ou sans précision, avec occlusion, sans gangrène
J15.7	Pneumopathie due à <i>Mycoplasma pneumoniae</i>	K41.4	Hernie crurale, unilatérale ou sans précision, avec gangrène
J15.8	Autres pneumopathies bactériennes	K42.0	Hernie ombilicale avec occlusion, sans gangrène
J15.9	Pneumopathie bactérienne, sans précision	K42.1	Hernie ombilicale, avec gangrène
J16.0	Pneumopathie due à <i>Chlamydia</i>	K43.0	Autres hernies de la paroi abdominale antérieure avec occlusion, sans gangrène
J16.8	Pneumopathie due à d'autres micro-organismes infectieux	K43.1	Autres hernies de la paroi abdominale antérieure, avec gangrène
J17.0	Pneumopathie au cours de maladies bactériennes classées ailleurs	K44.0	Hernie diaphragmatique avec occlusion, sans gangrène
J17.1	Pneumopathie au cours de maladies virales classées ailleurs	K44.1	Hernie diaphragmatique, avec gangrène
J17.2	Pneumopathie au cours de mycoses	K45.1	Autres hernies abdominales précisées, avec gangrène
J17.3	Pneumopathie au cours de maladies parasitaires	K46.1	Hernie abdominale non précisée, avec gangrène
J17.8	Pneumopathie au cours d'autres maladies classées ailleurs	K52.1	Gastro-entérite et colite toxiques
J18.0	Bronchopneumopathie, sans précision	K55.0	Troubles vasculaires aigus de l'intestin
J18.1	Pneumopathie lobaire, sans précision	K55.21	Angiodysplasie du côlon: Sans indication de saignement
J18.8	Autres pneumopathies, micro-organisme non précisé	K56.0	Iléus paralytique
J18.9	Pneumopathie, sans précision	K56.1	Invagination
J21.0	Bronchiolite aiguë due au virus respiratoire syncytial [VRS]	K56.2	Volvulus
J21.1	Bronchiolite aiguë au <i>Metapneumovirus</i> humain	K56.4	Autres obstructions de l'intestin
J21.8	Bronchiolite aiguë due à d'autres micro-organismes précisés	K56.6	Occlusions intestinales, autres et sans précision
J21.9	Bronchiolite aiguë, sans précision	K56.7	Iléus, sans précision
J34.3	Hypertrophie des cornets de nez	K59.3	Mégacôlon, non classé ailleurs
J38.00	Paralysie des cordes vocales et du larynx: Non précisée	K61.0	Abcès anal
J38.02	Paralysie des cordes vocales et du larynx: Unilatérale, totale	K61.1	Abcès rectal
J38.03	Paralysie des cordes vocales et du larynx: Bilatérale, partielle	K61.2	Abcès ano-rectal
J38.6	Sténose du larynx	K61.3	Abcès ischio-rectal
J38.7	Autres maladies du larynx	K61.4	Abcès intrasphinctérien
J39.0	Abcès parapharyngé et rétropharyngé	K62.2	Prolapsus anal
J69.0	Pneumopathie due à des aliments et des vomissements	K62.3	Prolapsus rectal
J69.1	Pneumopathie due à des huiles et des essences	K62.4	Sténose de l'anus et du rectum
J69.8	Pneumopathie due à d'autres substances solides et liquides	K63.0	Abcès de l'intestin
J85.0	Gangrène et nécrose du poumon	K63.1	Perforation de l'intestin (non traumatique)
J85.1	Abcès du poumon avec pneumopathie	K63.2	Fistule de l'intestin
J85.2	Abcès du poumon sans pneumopathie	K63.3	Ulcère de l'intestin
J85.3	Abcès du médiastin		
J86.0	Pyothorax avec fistule		
J86.9	Pyothorax sans fistule		
J90	Epanchement pleural, non classé ailleurs		
J91	Epanchement pleural au cours de maladies classées ailleurs		
J94.0	Epanchement chyleux		

K65.0	Péritonite aiguë	L13.8	Autres dermatoses bulleuses précisées
K65.8	Autres péritonites	L14	Dermatoses bulleuses au cours de maladies classées ailleurs
K65.9	Péritonite, sans précision	L40.1	Psoriasis pustuleuse généralisé
K66.0	Adhérences péritonéales	L51.0	Erythème polymorphe non bulleux
K66.1	Hémopéritoine	L51.1	Erythème polymorphe bulleux
K66.8	Autres maladies précisées du péritoine	L51.20	Epidermolyse nécrosante suraiguë [Lyell]: Atteinte de moins de 30% de la surface corporelle SAI
K67.0	Péritonite à Chlamydia {A74.8}	L51.21	Epidermolyse nécrosante suraiguë [Lyell]: Atteinte de 30% et plus de la surface corporelle
K67.1	Péritonite gonococcique {A54.8}	L51.8	Autres formes d'érythème polymorphe
K67.3	Péritonite tuberculeuse {A18.3}	L51.9	Erythème polymorphe, sans précision
K67.8	Autres atteintes péritonéales au cours de maladies infectieuses classées ailleurs	L74.4	Anhidrose
K71.0	Maladie toxique du foie avec cholestase	M00.00	Arthrite et polyarthrite à staphylocoques: Sièges multiples
K71.1	Maladie toxique du foie avec nécrose hépatique	M00.01	Arthrite et polyarthrite à staphylocoques: Région scapulaire
K71.2	Maladie toxique du foie avec hépatite aiguë	M00.02	Arthrite et polyarthrite à staphylocoques: Bras humérus articulation du coude
K71.3	Maladie toxique du foie avec hépatite chronique persistante	M00.03	Arthrite et polyarthrite à staphylocoques: Avant-bras cubitus articulation du poignet
K71.4	Maladie toxique du foie avec hépatite chronique lobulaire	M00.04	Arthrite et polyarthrite à staphylocoques: Main carpe
K71.5	Maladie toxique du foie avec hépatite chronique active	M00.05	Arthrite et polyarthrite à staphylocoques: Région pelvienne
K71.6	Maladie toxique du foie avec hépatite, non classée ailleurs	M00.06	Arthrite et polyarthrite à staphylocoques: Jambe péroné articulation du genou
K71.7	Maladie toxique du foie avec fibrose et cirrhose du foie	M00.07	Arthrite et polyarthrite à staphylocoques: Cheville et métatarse
K71.8	Maladie toxique du foie avec d'autres lésions du foie	M00.08	Arthrite et polyarthrite à staphylocoques: Autres
K71.9	Maladie toxique du foie, sans précision	M00.09	Arthrite et polyarthrite à staphylocoques: Siège non précisé
K72.0	Insuffisance hépatique aiguë et subaiguë	M00.10	Arthrite et polyarthrite à pneumocoques: Sièges multiples
K74.0	Fibrose hépatique	M00.11	Arthrite et polyarthrite à pneumocoques: Région scapulaire
K74.2	Fibrose hépatique, avec sclérose hépatique	M00.12	Arthrite et polyarthrite à pneumocoques: Bras humérus articulation du coude
K74.3	Cirrhose biliaire primitive	M00.13	Arthrite et polyarthrite à pneumocoques: Avant-bras cubitus articulation du poignet
K74.4	Cirrhose biliaire secondaire	M00.14	Arthrite et polyarthrite à pneumocoques: Main carpe
K74.5	Cirrhose biliaire, sans précision	M00.15	Arthrite et polyarthrite à pneumocoques: Région pelvienne
K74.6	Cirrhoses du foie, autres et sans précision	M00.16	Arthrite et polyarthrite à pneumocoques: Jambe péroné articulation du genou
K75.0	Abcès du foie	M00.17	Arthrite et polyarthrite à pneumocoques: Cheville et métatarse
K75.1	Phlébite de la veine porte	M00.18	Arthrite et polyarthrite à pneumocoques: Autres
K75.2	Hépatite réactive non spécifique	M00.19	Arthrite et polyarthrite à pneumocoques: Siège non précisé
K75.3	Hépatite granulomateuse, non classée ailleurs	M00.20	Autres arthrites et polyarthrites à streptocoques: Sièges multiples
K75.4	Hépatite auto-immune	M00.21	Autres arthrites et polyarthrites à streptocoques: Région scapulaire
K75.8	Autres maladies inflammatoires précisées du foie	M00.22	Autres arthrites et polyarthrites à streptocoques: Bras humérus articulation du coude
K75.9	Maladie inflammatoire du foie, sans précision	M00.23	Autres arthrites et polyarthrites à streptocoques: Avant-bras cubitus articulation du poignet
K76.0	Dégénérescence graisseuse du foie, non classée ailleurs	M00.24	Autres arthrites et polyarthrites à streptocoques: Main carpe
K76.2	Nécrose hémorragique centrale du foie	M00.25	Autres arthrites et polyarthrites à streptocoques: Région pelvienne
K76.3	Infarctus hépatique	M00.26	Autres arthrites et polyarthrites à streptocoques: Jambe péroné articulation du genou
K76.4	Péliohe hépatique	M00.27	Autres arthrites et polyarthrites à streptocoques: Cheville et métatarse
K76.6	Hypertension portale	M00.28	Autres arthrites et polyarthrites à streptocoques: Autres
K76.7	Syndrome hépato-rénal	M00.29	Autres arthrites et polyarthrites à streptocoques: Siège non précisé
K77.0	Atteintes hépatiques au cours de maladies infectieuses et parasitaires classées ailleurs	M00.80	Arthrite et polyarthrite dues à d'autres bactéries précisées: Sièges multiples
K77.11	Stade 1 de maladie aiguë du foie de rejet de greffe- contre-hôte {T86.01}	M00.81	Arthrite et polyarthrite dues à d'autres bactéries précisées: Région scapulaire
K77.12	Stade 2 de maladie aiguë du foie de rejet de greffe- contre-hôte {T86.02}	M00.82	Arthrite et polyarthrite dues à d'autres bactéries précisées: Bras humérus articulation du coude
K77.13	Stade 3 de maladie aiguë du foie de rejet de greffe- contre-hôte {T86.02}	M00.83	Arthrite et polyarthrite dues à d'autres bactéries précisées: Avant-bras cubitus articulation du poignet
K77.14	Stade 4 de maladie aiguë du foie de rejet de greffe- contre-hôte {T86.02}	M00.84	Arthrite et polyarthrite dues à d'autres bactéries précisées: Main carpe
K77.8	Atteintes hépatiques au cours d'autres maladies classées ailleurs	M00.85	Arthrite et polyarthrite dues à d'autres bactéries précisées: Région pelvienne
K83.1	Obstruction des voies biliaires	M00.86	Arthrite et polyarthrite dues à d'autres bactéries précisées: Jambe péroné articulation du genou
K90.2	Syndrome de l'anse borgne, non classé ailleurs	M00.87	Arthrite et polyarthrite dues à d'autres bactéries précisées: Cheville et métatarse
K90.3	Stéatorrhée pancréatique		
K91.1	Syndromes consécutifs à une intervention gastrique		
K93.1	Mégacôlon au cours de la maladie de Chagas {B57.3}		
L00.0	Syndrome staphylococcique de peau échaudée [Syndrome SSS]: Atteinte de moins de 30% de la surface corporelle		
L00.1	Syndrome staphylococcique de peau échaudée [Syndrome SSS]: Atteinte de 30% de la surface corporelle et plus		
L10.2	Pemphigus foliacé		
L11.8	Autres formes précisées d'acantholyse		
L11.9	Acantholyse, sans précision		
L12.0	Pemphigoïde bulleux		
L12.3	Epidermolyse bulleuse acquise		
L12.8	Autres pemphigoïdes		
L12.9	Pemphigoïde, sans précision		
L13.0	Dermite herpétiforme		
L13.1	Pustulose sous-cornée		

M00.88	Arthrite et polyarthrite dues à d'autres bactéries précisées: Autres	M01.66	Arthrite au cours de mycoses {B35-B49}: Jambe péroné articulation du genou
M00.89	Arthrite et polyarthrite dues à d'autres bactéries précisées: Siège non précisé	M01.67	Arthrite au cours de mycoses {B35-B49}: Cheville et métatarse
M01.00	Arthrite méningococcique {A39.8}: Sièges multiples	M01.68	Arthrite au cours de mycoses {B35-B49}: Autres
M01.01	Arthrite méningococcique {A39.8}: Région scapulaire	M01.69	Arthrite au cours de mycoses {B35-B49}: Siège non précisé
M01.02	Arthrite méningococcique {A39.8}: Bras humérus articulation du coude	M10.10	Goutte saturnine: Sièges multiples
M01.03	Arthrite méningococcique {A39.8}: Avant-bras cubitus articulation du poignet	M10.11	Goutte saturnine: Région scapulaire
M01.04	Arthrite méningococcique {A39.8}: Main carpe	M10.12	Goutte saturnine: Bras humérus articulation du coude
M01.05	Arthrite méningococcique {A39.8}: Région pelvienne	M10.13	Goutte saturnine: Avant-bras cubitus articulation du poignet
M01.06	Arthrite méningococcique {A39.8}: Jambe péroné articulation du genou	M10.14	Goutte saturnine: Main carpe
M01.07	Arthrite méningococcique {A39.8}: Cheville et métatarse	M10.15	Goutte saturnine: Région pelvienne
M01.08	Arthrite méningococcique {A39.8}: Autres	M10.16	Goutte saturnine: Jambe péroné articulation du genou
M01.09	Arthrite méningococcique {A39.8}: Siège non précisé	M10.17	Goutte saturnine: Cheville et métatarse
M01.10	Arthrite tuberculeuse {A18.0}: Sièges multiples	M10.18	Goutte saturnine: Autres
M01.11	Arthrite tuberculeuse {A18.0}: Région scapulaire	M10.19	Goutte saturnine: Siège non précisé
M01.12	Arthrite tuberculeuse {A18.0}: Bras humérus articulation du coude	M10.20	Goutte médicamenteuse: Sièges multiples
M01.13	Arthrite tuberculeuse {A18.0}: Avant-bras cubitus articulation du poignet	M10.21	Goutte médicamenteuse: Région scapulaire
M01.14	Arthrite tuberculeuse {A18.0}: Main carpe	M10.22	Goutte médicamenteuse: Bras humérus articulation du coude
M01.15	Arthrite tuberculeuse {A18.0}: Région pelvienne	M10.23	Goutte médicamenteuse: Avant-bras cubitus articulation du poignet
M01.16	Arthrite tuberculeuse {A18.0}: Jambe péroné articulation du genou	M10.24	Goutte médicamenteuse: Main carpe
M01.17	Arthrite tuberculeuse {A18.0}: Cheville et métatarse	M10.25	Goutte médicamenteuse: Région pelvienne
M01.18	Arthrite tuberculeuse {A18.0}: Autres	M10.26	Goutte médicamenteuse: Jambe péroné articulation du genou
M01.19	Arthrite tuberculeuse {A18.0}: Siège non précisé	M10.27	Goutte médicamenteuse: Cheville et métatarse
M01.30	Arthrite au cours d'autres maladies bactériennes classées ailleurs: Sièges multiples	M10.28	Goutte médicamenteuse: Autres
M01.31	Arthrite au cours d'autres maladies bactériennes classées ailleurs: Région scapulaire	M10.29	Goutte médicamenteuse: Siège non précisé
M01.32	Arthrite au cours d'autres maladies bactériennes classées ailleurs: Bras humérus articulation du coude	M14.8	Arthropathie au cours d'autres maladies précisées classées ailleurs
M01.33	Arthrite au cours d'autres maladies bactériennes classées ailleurs: Avant-bras cubitus articulation du poignet	M32.0	Lupus érythémateux disséminé médicamenteux
M01.34	Arthrite au cours d'autres maladies bactériennes classées ailleurs: Main carpe	M32.1	Lupus érythémateux disséminé avec atteinte d'organes et d'appareils
M01.35	Arthrite au cours d'autres maladies bactériennes classées ailleurs: Région pelvienne	M32.8	Autres formes de lupus érythémateux disséminé
M01.36	Arthrite au cours d'autres maladies bactériennes classées ailleurs: Jambe péroné articulation du genou	M32.9	Lupus érythémateux disséminé, sans précision
M01.37	Arthrite au cours d'autres maladies bactériennes classées ailleurs: Cheville et métatarse	M36.1	Arthropathie au cours de maladies tumorales classées ailleurs {C00-D48}
M01.38	Arthrite au cours d'autres maladies bactériennes classées ailleurs: Autres	M36.2	Arthropathie hémophile {D66-D68}
M01.39	Arthrite au cours d'autres maladies bactériennes classées ailleurs: Siège non précisé	M36.3	Arthropathie au cours d'autres maladies du sang classées ailleurs {D50-D76}
M01.40	Arthrite au cours de la rubéole {B06.8}: Sièges multiples	M36.8	Atteintes systémiques du tissu conjonctif au cours d'autres maladies classées ailleurs
M01.41	Arthrite au cours de la rubéole {B06.8}: Région scapulaire	M46.20	Ostéomyélite vertébrale: Localisations vertébrales multiples
M01.42	Arthrite au cours de la rubéole {B06.8}: Bras humérus articulation du coude	M46.21	Ostéomyélite vertébrale: Région occipito-atloïdo-axoïdienne
M01.43	Arthrite au cours de la rubéole {B06.8}: Avant-bras cubitus articulation du poignet	M46.22	Ostéomyélite vertébrale: Région cervicale
M01.44	Arthrite au cours de la rubéole {B06.8}: Main carpe	M46.23	Ostéomyélite vertébrale: Région cervico-dorsale
M01.45	Arthrite au cours de la rubéole {B06.8}: Région pelvienne	M46.24	Ostéomyélite vertébrale: Région dorsale
M01.46	Arthrite au cours de la rubéole {B06.8}: Jambe péroné articulation du genou	M46.25	Ostéomyélite vertébrale: Région dorso-lombaire
M01.47	Arthrite au cours de la rubéole {B06.8}: Cheville et métatarse	M46.26	Ostéomyélite vertébrale: Région lombaire
M01.48	Arthrite au cours de la rubéole {B06.8}: Autres	M46.27	Ostéomyélite vertébrale: Région lombo-sacrée
M01.49	Arthrite au cours de la rubéole {B06.8}: Siège non précisé	M46.28	Ostéomyélite vertébrale: Région sacrée et sacro-coccygienne
M01.60	Arthrite au cours de mycoses {B35-B49}: Sièges multiples	M46.29	Ostéomyélite vertébrale: Localisation non précisée
M01.61	Arthrite au cours de mycoses {B35-B49}: Région scapulaire	M48.40	Fracture vertébrale de fatigue: Localisations vertébrales multiples
M01.62	Arthrite au cours de mycoses {B35-B49}: Bras humérus articulation du coude	M48.41	Fracture vertébrale de fatigue: Région occipito-atloïdo-axoïdienne
M01.63	Arthrite au cours de mycoses {B35-B49}: Avant-bras cubitus articulation du poignet	M48.42	Fracture vertébrale de fatigue: Région cervicale
M01.64	Arthrite au cours de mycoses {B35-B49}: Main carpe	M48.43	Fracture vertébrale de fatigue: Région cervico-dorsale
M01.65	Arthrite au cours de mycoses {B35-B49}: Région pelvienne	M48.44	Fracture vertébrale de fatigue: Région dorsale
		M48.45	Fracture vertébrale de fatigue: Région dorso-lombaire
		M48.46	Fracture vertébrale de fatigue: Région lombaire
		M48.47	Fracture vertébrale de fatigue: Région lombo-sacrée
		M48.48	Fracture vertébrale de fatigue: Région sacrée et sacro-coccygienne
		M48.49	Fracture vertébrale de fatigue: Localisation non précisée
		M48.50	Tassement vertébral, non classé ailleurs: Localisations vertébrales multiples
		M48.51	Tassement vertébral, non classé ailleurs: Région occipito-atloïdo-axoïdienne
		M48.52	Tassement vertébral, non classé ailleurs: Région cervicale
		M48.53	Tassement vertébral, non classé ailleurs: Région cervico-dorsale
		M48.54	Tassement vertébral, non classé ailleurs: Région dorsale

M48.55	Tassement vertébral, non classé ailleurs: Région dorso-lombaire	M84.47	Fracture pathologique, non classée ailleurs: Cheville et métatarse
M48.56	Tassement vertébral, non classé ailleurs: Région lombaire		
M48.57	Tassement vertébral, non classé ailleurs: Région lombo-sacrée	M84.48	Fracture pathologique, non classée ailleurs: Autres
M48.58	Tassement vertébral, non classé ailleurs: Région sacrée et sacro-coccygienne	M84.49	Fracture pathologique, non classée ailleurs: Siège non précisé
		M86.00	Ostéomyélite hématogène aiguë: Sièges multiples
M48.59	Tassement vertébral, non classé ailleurs: Localisation non précisée	M86.01	Ostéomyélite hématogène aiguë: Région scapulaire
		M86.02	Ostéomyélite hématogène aiguë: Bras humérus articulation du coude
M49.50	Tassement vertébral au cours de maladies classées ailleurs: Localisations vertébrales multiples		
M49.51	Tassement vertébral au cours de maladies classées ailleurs: Région occipito-atloïdo-axoïdienne	M86.03	Ostéomyélite hématogène aiguë: Avant-bras cubitus articulation du poignet
		M86.04	Ostéomyélite hématogène aiguë: Main carpe
M49.52	Tassement vertébral au cours de maladies classées ailleurs: Région cervicale	M86.05	Ostéomyélite hématogène aiguë: Région pelvienne
		M86.06	Ostéomyélite hématogène aiguë: Jambe péroné articulation du genou
M49.53	Tassement vertébral au cours de maladies classées ailleurs: Région cervico-dorsale		
M49.54	Tassement vertébral au cours de maladies classées ailleurs: Région dorsale	M86.07	Ostéomyélite hématogène aiguë: Cheville et métatarse
		M86.08	Ostéomyélite hématogène aiguë: Autres
M49.55	Tassement vertébral au cours de maladies classées ailleurs: Région dorso-lombaire	M86.09	Ostéomyélite hématogène aiguë: Siège non précisé
		M86.10	Autres ostéomyélites aiguës: Sièges multiples
M49.56	Tassement vertébral au cours de maladies classées ailleurs: Région lombaire	M86.11	Autres ostéomyélites aiguës: Région scapulaire
		M86.12	Autres ostéomyélites aiguës: Bras humérus articulation du coude
M49.57	Tassement vertébral au cours de maladies classées ailleurs: Région lombo-sacrée		
		M86.13	Autres ostéomyélites aiguës: Avant-bras cubitus articulation du poignet
M49.58	Tassement vertébral au cours de maladies classées ailleurs: Région sacrée et sacro-coccygienne	M86.14	Autres ostéomyélites aiguës: Main carpe
		M86.15	Autres ostéomyélites aiguës: Région pelvienne
M49.59	Tassement vertébral au cours de maladies classées ailleurs: Localisation non précisée	M86.16	Autres ostéomyélites aiguës: Jambe péroné articulation du genou
M53.3	Atteintes sacro-coccygiennes, non classées ailleurs	M86.17	Autres ostéomyélites aiguës: Cheville et métatarse
M60.15	Myosite interstitielle: Région pelvienne	M86.18	Autres ostéomyélites aiguës: Autres
M73.00	Bursite gonococcique {A54.4}: Sièges multiples	M86.19	Autres ostéomyélites aiguës: Siège non précisé
M73.01	Bursite gonococcique {A54.4}: Région scapulaire	M86.20	Ostéomyélite subaiguë: Sièges multiples
M73.02	Bursite gonococcique {A54.4}: Bras humérus articulation du coude	M86.21	Ostéomyélite subaiguë: Région scapulaire
		M86.22	Ostéomyélite subaiguë: Bras humérus articulation du coude
M73.03	Bursite gonococcique {A54.4}: Avant-bras cubitus articulation du poignet	M86.23	Ostéomyélite subaiguë: Avant-bras cubitus articulation du poignet
M73.04	Bursite gonococcique {A54.4}: Main carpe	M86.24	Ostéomyélite subaiguë: Main carpe
M73.05	Bursite gonococcique {A54.4}: Région pelvienne	M86.25	Ostéomyélite subaiguë: Région pelvienne
M73.06	Bursite gonococcique {A54.4}: Jambe péroné articulation du genou	M86.26	Ostéomyélite subaiguë: Jambe péroné articulation du genou
		M86.27	Ostéomyélite subaiguë: Cheville et métatarse
M73.07	Bursite gonococcique {A54.4}: Cheville et métatarse	M86.28	Ostéomyélite subaiguë: Autres
M73.08	Bursite gonococcique {A54.4}: Autres	M86.29	Ostéomyélite subaiguë: Siège non précisé
M73.09	Bursite gonococcique {A54.4}: Siège non précisé		
M84.30	Fracture par sollicitation excessive, non classée ailleurs: Sièges multiples	M86.30	Ostéomyélite chronique multiple: Sièges multiples
		M86.31	Ostéomyélite chronique multiple: Région scapulaire
M84.31	Fracture par sollicitation excessive, non classée ailleurs: Région scapulaire	M86.32	Ostéomyélite chronique multiple: Bras humérus articulation du coude
M84.32	Fracture par sollicitation excessive, non classée ailleurs: Bras humérus articulation du coude	M86.33	Ostéomyélite chronique multiple: Avant-bras cubitus articulation du poignet
M84.33	Fracture par sollicitation excessive, non classée ailleurs: Avant-bras cubitus articulation du poignet	M86.34	Ostéomyélite chronique multiple: Main carpe
		M86.35	Ostéomyélite chronique multiple: Région pelvienne
M84.34	Fracture par sollicitation excessive, non classée ailleurs: Main carpe	M86.36	Ostéomyélite chronique multiple: Jambe péroné articulation du genou
M84.35	Fracture par sollicitation excessive, non classée ailleurs: Région pelvienne	M86.37	Ostéomyélite chronique multiple: Cheville et métatarse
		M86.38	Ostéomyélite chronique multiple: Autres
M84.36	Fracture par sollicitation excessive, non classée ailleurs: Jambe péroné articulation du genou	M86.39	Ostéomyélite chronique multiple: Siège non précisé
		M86.40	Ostéomyélite chronique avec fistule de drainage: Sièges multiples
M84.37	Fracture par sollicitation excessive, non classée ailleurs: Cheville et métatarse		
		M86.41	Ostéomyélite chronique avec fistule de drainage: Région scapulaire
M84.38	Fracture par sollicitation excessive, non classée ailleurs: Autres		
M84.39	Fracture par sollicitation excessive, non classée ailleurs: Siège non précisé	M86.42	Ostéomyélite chronique avec fistule de drainage: Bras humérus articulation du coude
M84.40	Fracture pathologique, non classée ailleurs: Sièges multiples	M86.43	Ostéomyélite chronique avec fistule de drainage: Avant-bras cubitus articulation du poignet
M84.41	Fracture pathologique, non classée ailleurs: Région scapulaire		
M84.42	Fracture pathologique, non classée ailleurs: Bras humérus articulation du coude	M86.44	Ostéomyélite chronique avec fistule de drainage: Main carpe
		M86.45	Ostéomyélite chronique avec fistule de drainage: Région pelvienne
M84.43	Fracture pathologique, non classée ailleurs: Avant-bras cubitus articulation du poignet		
		M86.46	Ostéomyélite chronique avec fistule de drainage: Jambe péroné articulation du genou
M84.44	Fracture pathologique, non classée ailleurs: Main carpe		
M84.45	Fracture pathologique, non classée ailleurs: Région pelvienne	M86.47	Ostéomyélite chronique avec fistule de drainage: Cheville et métatarse
M84.46	Fracture pathologique, non classée ailleurs: Jambe péroné articulation du genou		
		M86.48	Ostéomyélite chronique avec fistule de drainage: Autres

M86.49	Ostéomyélite chronique avec fistule de drainage: Siège non précisé	M87.16	Ostéonécrose médicamenteuse: Jambe péroné articulation du genou
M86.50	Autres ostéomyélites hématogènes chroniques: Sièges multiples	M87.17	Ostéonécrose médicamenteuse: Cheville et métatarse
M86.51	Autres ostéomyélites hématogènes chroniques: Région scapulaire	M87.18	Ostéonécrose médicamenteuse: Autres
M86.52	Autres ostéomyélites hématogènes chroniques: Bras humérus articulation du coude	M87.19	Ostéonécrose médicamenteuse: Siège non précisé
M86.53	Autres ostéomyélites hématogènes chroniques: Avant-bras cubitus articulation du poignet	M87.20	Ostéonécrose due à un traumatisme antérieur: Sièges multiples
M86.54	Autres ostéomyélites hématogènes chroniques: Main carpe	M87.21	Ostéonécrose due à un traumatisme antérieur: Région scapulaire
M86.55	Autres ostéomyélites hématogènes chroniques: Région pelvienne	M87.22	Ostéonécrose due à un traumatisme antérieur: Bras humérus articulation du coude
M86.56	Autres ostéomyélites hématogènes chroniques: Jambe péroné articulation du genou	M87.23	Ostéonécrose due à un traumatisme antérieur: Avant-bras cubitus articulation du poignet
M86.57	Autres ostéomyélites hématogènes chroniques: Cheville et métatarse	M87.24	Ostéonécrose due à un traumatisme antérieur: Main carpe
M86.58	Autres ostéomyélites hématogènes chroniques: Autres	M87.25	Ostéonécrose due à un traumatisme antérieur: Région pelvienne
M86.59	Autres ostéomyélites hématogènes chroniques: Siège non précisé	M87.26	Ostéonécrose due à un traumatisme antérieur: Jambe péroné articulation du genou
M86.60	Autres ostéomyélites chroniques: Sièges multiples	M87.27	Ostéonécrose due à un traumatisme antérieur: Cheville et métatarse
M86.61	Autres ostéomyélites chroniques: Région scapulaire	M87.28	Ostéonécrose due à un traumatisme antérieur: Autres
M86.62	Autres ostéomyélites chroniques: Bras humérus articulation du coude	M87.29	Ostéonécrose due à un traumatisme antérieur: Siège non précisé
M86.63	Autres ostéomyélites chroniques: Avant-bras cubitus articulation du poignet	M87.30	Autres ostéonécroses secondaires: Sièges multiples
M86.64	Autres ostéomyélites chroniques: Main carpe	M87.31	Autres ostéonécroses secondaires: Région scapulaire
M86.65	Autres ostéomyélites chroniques: Région pelvienne	M87.32	Autres ostéonécroses secondaires: Bras humérus articulation du coude
M86.66	Autres ostéomyélites chroniques: Jambe péroné articulation du genou	M87.33	Autres ostéonécroses secondaires: Avant-bras cubitus articulation du poignet
M86.67	Autres ostéomyélites chroniques: Cheville et métatarse	M87.34	Autres ostéonécroses secondaires: Main carpe
M86.68	Autres ostéomyélites chroniques: Autres	M87.35	Autres ostéonécroses secondaires: Région pelvienne
M86.69	Autres ostéomyélites chroniques: Siège non précisé	M87.36	Autres ostéonécroses secondaires: Jambe péroné articulation du genou
M86.80	Autres ostéomyélites: Sièges multiples	M87.37	Autres ostéonécroses secondaires: Cheville et métatarse
M86.81	Autres ostéomyélites: Région scapulaire	M87.38	Autres ostéonécroses secondaires: Autres
M86.82	Autres ostéomyélites: Bras humérus articulation du coude	M87.39	Autres ostéonécroses secondaires: Siège non précisé
M86.83	Autres ostéomyélites: Avant-bras cubitus articulation du poignet	M87.80	Autres ostéonécroses: Sièges multiples
M86.84	Autres ostéomyélites: Main carpe	M87.81	Autres ostéonécroses: Région scapulaire
M86.85	Autres ostéomyélites: Région pelvienne	M87.82	Autres ostéonécroses: Bras humérus articulation du coude
M86.86	Autres ostéomyélites: Jambe péroné articulation du genou	M87.83	Autres ostéonécroses: Avant-bras cubitus articulation du poignet
M86.87	Autres ostéomyélites: Cheville et métatarse	M87.84	Autres ostéonécroses: Main carpe
M86.88	Autres ostéomyélites: Autres	M87.85	Autres ostéonécroses: Région pelvienne
M86.89	Autres ostéomyélites: Siège non précisé	M87.86	Autres ostéonécroses: Jambe péroné articulation du genou
M86.90	Ostéomyélite, sans précision: Sièges multiples	M87.87	Autres ostéonécroses: Cheville et métatarse
M86.91	Ostéomyélite, sans précision: Région scapulaire	M87.88	Autres ostéonécroses: Autres
M86.92	Ostéomyélite, sans précision: Bras humérus articulation du coude	M87.89	Autres ostéonécroses: Siège non précisé
M86.93	Ostéomyélite, sans précision: Avant-bras cubitus articulation du poignet	M87.90	Ostéonécrose, sans précision: Sièges multiples
M86.94	Ostéomyélite, sans précision: Main carpe	M87.91	Ostéonécrose, sans précision: Région scapulaire
M86.95	Ostéomyélite, sans précision: Région pelvienne	M87.92	Ostéonécrose, sans précision: Bras humérus articulation du coude
M86.96	Ostéomyélite, sans précision: Jambe péroné articulation du genou	M87.93	Ostéonécrose, sans précision: Avant-bras cubitus articulation du poignet
M86.97	Ostéomyélite, sans précision: Cheville et métatarse	M87.94	Ostéonécrose, sans précision: Main carpe
M86.98	Ostéomyélite, sans précision: Autres	M87.95	Ostéonécrose, sans précision: Région pelvienne
M86.99	Ostéomyélite, sans précision: Siège non précisé	M87.96	Ostéonécrose, sans précision: Jambe péroné articulation du genou
M87.02	Ostéonécrose aseptique idiopathique: Bras humérus articulation du coude	M87.97	Ostéonécrose, sans précision: Cheville et métatarse
M87.05	Ostéonécrose aseptique idiopathique: Région pelvienne	M87.98	Ostéonécrose, sans précision: Autres
M87.06	Ostéonécrose aseptique idiopathique: Jambe péroné articulation du genou	M87.99	Ostéonécrose, sans précision: Siège non précisé
M87.07	Ostéonécrose aseptique idiopathique: Cheville et métatarse	M90.00	Tuberculose osseuse {A18.0}: Sièges multiples
M87.09	Ostéonécrose aseptique idiopathique: Siège non précisé	M90.01	Tuberculose osseuse {A18.0}: Région scapulaire
M87.10	Ostéonécrose médicamenteuse: Sièges multiples	M90.02	Tuberculose osseuse {A18.0}: Bras humérus articulation du coude
M87.11	Ostéonécrose médicamenteuse: Région scapulaire	M90.03	Tuberculose osseuse {A18.0}: Avant-bras cubitus articulation du poignet
M87.12	Ostéonécrose médicamenteuse: Bras humérus articulation du coude	M90.04	Tuberculose osseuse {A18.0}: Main carpe
M87.13	Ostéonécrose médicamenteuse: Avant-bras cubitus articulation du poignet	M90.05	Tuberculose osseuse {A18.0}: Région pelvienne
M87.14	Ostéonécrose médicamenteuse: Main carpe	M90.06	Tuberculose osseuse {A18.0}: Jambe péroné articulation du genou
M87.15	Ostéonécrose médicamenteuse: Région pelvienne	M90.07	Tuberculose osseuse {A18.0}: Cheville et métatarse
		M90.08	Tuberculose osseuse {A18.0}: Autres
		M90.09	Tuberculose osseuse {A18.0}: Siège non précisé

M90.10	Périostite au cours d'autres maladies infectieuses classées ailleurs: Sièges multiples	N04.2	Syndrome néphrotique: Glomérulonéphrite membraneuse diffuse
M90.11	Périostite au cours d'autres maladies infectieuses classées ailleurs: Région scapulaire	N04.3	Syndrome néphrotique: Glomérulonéphrite proliférative mésangiale diffuse
M90.12	Périostite au cours d'autres maladies infectieuses classées ailleurs: Bras humérus articulation du coude	N04.4	Syndrome néphrotique: Glomérulonéphrite proliférative endocapillaire diffuse
M90.13	Périostite au cours d'autres maladies infectieuses classées ailleurs: Avant-bras cubitus articulation du poignet	N04.5	Syndrome néphrotique: Glomérulonéphrite mésangiocapillaire diffuse
M90.14	Périostite au cours d'autres maladies infectieuses classées ailleurs: Main carpe	N04.6	Syndrome néphrotique: Maladie à dépôt dense
M90.15	Périostite au cours d'autres maladies infectieuses classées ailleurs: Région pelvienne	N04.7	Syndrome néphrotique: Glomérulonéphrite diffuse en croissant
M90.16	Périostite au cours d'autres maladies infectieuses classées ailleurs: Jambe péroné articulation du genou	N04.8	Syndrome néphrotique: Autres
M90.17	Périostite au cours d'autres maladies infectieuses classées ailleurs: Cheville et métatarse	N04.9	Syndrome néphrotique: Sans précision
M90.18	Périostite au cours d'autres maladies infectieuses classées ailleurs: Autres	N08.3	Glomérulopathie au cours du diabète sucré {E10-E14 avec le quatrième chiffre .2}
M90.19	Périostite au cours d'autres maladies infectieuses classées ailleurs: Siège non précisé	N10	Néphrite tubulo-interstitielle aiguë
M90.20	Ostéopathie au cours d'autres maladies infectieuses classées ailleurs: Sièges multiples	N12	Néphrite tubulo-interstitielle, non précisée comme aiguë ou chronique
M90.21	Ostéopathie au cours d'autres maladies infectieuses classées ailleurs: Région scapulaire	N13.5	Coudure et rétrécissement urétéral, sans hydronéphrose
M90.22	Ostéopathie au cours d'autres maladies infectieuses classées ailleurs: Bras humérus articulation du coude	N13.8	Autres uropathies obstructives et par reflux
M90.23	Ostéopathie au cours d'autres maladies infectieuses classées ailleurs: Avant-bras cubitus articulation du poignet	N13.9	Uropathie obstructive et par reflux, sans précision
M90.24	Ostéopathie au cours d'autres maladies infectieuses classées ailleurs: Main carpe	N15.10	Abcès rénal
M90.25	Ostéopathie au cours d'autres maladies infectieuses classées ailleurs: Région pelvienne	N15.11	Abcès périrénal
M90.26	Ostéopathie au cours d'autres maladies infectieuses classées ailleurs: Jambe péroné articulation du genou	N17.0	Insuffisance rénale aiguë avec nécrose tubulaire
M90.27	Ostéopathie au cours d'autres maladies infectieuses classées ailleurs: Cheville et métatarse	N17.1	Insuffisance rénale aiguë avec nécrose corticale aiguë
M90.28	Ostéopathie au cours d'autres maladies infectieuses classées ailleurs: Autres	N17.2	Insuffisance rénale aiguë avec nécrose médullaire
M90.29	Ostéopathie au cours d'autres maladies infectieuses classées ailleurs: Siège non précisé	N17.8	Autres insuffisances rénales aiguës
M90.70	Fracture osseuse au cours de maladies tumorales {C00-D48}: Sièges multiples	N17.9	Insuffisance rénale aiguë, sans précision
M90.71	Fracture osseuse au cours de maladies tumorales {C00-D48}: Région scapulaire	N18.1	Insuffisance rénale chronique, Stade 1
M90.72	Fracture osseuse au cours de maladies tumorales {C00-D48}: Bras humérus articulation du coude	N18.2	Insuffisance rénale chronique, Stade 2
M90.73	Fracture osseuse au cours de maladies tumorales {C00-D48}: Avant-bras cubitus articulation du poignet	N18.3	Insuffisance rénale chronique, Stade 3
M90.74	Fracture osseuse au cours de maladies tumorales {C00-D48}: Main carpe	N18.4	Insuffisance rénale chronique, Stade 4
M90.75	Fracture osseuse au cours de maladies tumorales {C00-D48}: Région pelvienne	N18.80	Trouble de la fonction rénale, chronique, unilatéral
M90.76	Fracture osseuse au cours de maladies tumorales {C00-D48}: Jambe péroné articulation du genou	N18.89	Autre néphropathie chronique, stade non précisé
M90.77	Fracture osseuse au cours de maladies tumorales {C00-D48}: Cheville et métatarse	N18.9	Insuffisance rénale chronique, sans précision
M90.78	Fracture osseuse au cours de maladies tumorales {C00-D48}: Autres	N19	Insuffisance rénale, sans précision
M90.79	Fracture osseuse au cours de maladies tumorales {C00-D48}: Siège non précisé	N20.0	Calcul du rein
M96.6	Fracture osseuse après mise en place d'un implant, d'une prothèse articulaire ou d'une plaque d'ostéosynthèse	N20.2	Calcul du rein avec calcul de l'uretère
M96.80	Sternum laissé électivement ouvert après intervention chirurgicale thoracique	N25.1	Diabète insipide néphrogénique
M96.81	Thorax instable après intervention chirurgicale thoracique	N28.0	Ischémie et infarctus du rein
M96.88	Autres affections du système ostéo-articulaire et des muscles après un acte à visée thérapeutique	N32.1	Fistule vésico-intestinale
M96.9	Affection du système ostéo-articulaire et des muscles après un acte à visée diagnostique et thérapeutique, sans précision	N32.2	Fistule vésicale, non classée ailleurs
N03.6	Syndrome néphrotique chronique: Maladie à dépôt dense	N32.3	Diverticule de la vessie
N04.0	Syndrome néphrotique: Anomalies glomérulaires mineures	N32.4	Rupture de la vessie, non traumatique
N04.1	Syndrome néphrotique: Lésions glomérulaires segmentaires et focales	N34.0	Abcès urétral
		N35.8	Autres rétrécissements urétraux
		N36.0	Fistule urétrale
		N36.1	Diverticule urétral
		N39.0	Infection des voies urinaires, siège non précisé
		N43.1	Hydrocèle infectée
		N44.0	Torsion du testicule
		N44.1	Torsion hydatide
		N45.0	Orchite, épидидymite et épидидymo-orchite, avec abcès
		N76.4	Abcès de la vulve
		N82.0	Fistule vésico-vaginale
		N82.1	Autres fistules de l'appareil génito-urinaire de la femme
		N82.2	Fistule du vagin à l'intestin grêle
		N82.3	Fistule du vagin au côlon
		N82.4	Autres fistules intestino-génitales chez la femme
		N82.5	Fistule génito-cutanée chez la femme
		N82.8	Autres fistules de l'appareil génital de la femme
		N82.9	Fistule de l'appareil génital de la femme, sans précision
		N83.5	Torsion de l'ovaire, du pédicule ovarien et de la trompe de Fallope
		N99.1	Rétrécissement urétral après un acte à visée diagnostique et thérapeutique
		P02.1	Fœtus et nouveau-né affectés par d'autres formes de décollement et d'hémorragie placentaires
		P03.1	Fœtus et nouveau-né affectés par d'autres présentations et positions vicieuses du fœtus et disproportions fœto-pelviennes au cours du travail et de l'accouchement

P04.0	Fœtus et nouveau-né affectés par une anesthésie et par une analgésie de la mère, au cours de la grossesse, du travail et de l'accouchement	P36.4	Infection du nouveau-né à Escherichia coli
P10.0	Hémorragie sous-durale due à un traumatisme obstétrical	P36.5	Infection du nouveau-né due à des anaérobies
P10.1	Hémorragie cérébrale due à un traumatisme obstétrical	P36.8	Autres infections bactériennes du nouveau-né
P10.2	Hémorragie intraventriculaire due à un traumatisme obstétrical	P36.9	Infection bactérienne du nouveau-né, sans précision
P10.3	Hémorragie sous-arachnoïdienne due à un traumatisme obstétrical	P37.0	Tuberculose congénitale
P10.4	Déchirure de la tente du cervelet due à un traumatisme obstétrical	P37.1	Toxoplasmose congénitale
P10.8	Autres déchirures et hémorragies intracrâniennes dues à un traumatisme obstétrical	P37.2	Listériose néonatale (disséminée)
P10.9	Déchirure et hémorragie intracrâniennes non précisées, dues à un traumatisme obstétrical	P37.3	Paludisme congénital à Plasmodium falciparum
P11.1	Autres lésions cérébrales précisées, dues à un traumatisme obstétrical	P37.4	Autres formes de paludisme congénital
P11.2	Lésion cérébrale non précisée, due à un traumatisme obstétrical	P37.8	Autres maladies infectieuses et parasitaires congénitales précisées
P15.6	Adiponécrose sous-cutanée due à un traumatisme obstétrical	P37.9	Maladie infectieuse ou parasitaire congénitale, sans précision
P20.0	Hypoxie intra-utérine constatée pour la première fois avant le début du travail	P52.0	Hémorragie intraventriculaire (non traumatique), degré 1, du fœtus et du nouveau-né
P22.0	Syndrome de détresse respiratoire du nouveau-né	P52.1	Hémorragie intraventriculaire (non traumatique), degré 2, du fœtus et du nouveau-né
P23.0	Pneumopathie congénitale due à un agent viral	P52.2	Hémorragie intraventriculaire (non traumatique), degré 3, du fœtus et du nouveau-né
P23.1	Pneumopathie congénitale à Chlamydia	P52.3	Hémorragie intraventriculaire (non traumatique) du fœtus et du nouveau-né, sans précision
P23.2	Pneumopathie congénitale à staphylocoques	P52.5	Hémorragie sous-arachnoïdienne (non traumatique) du fœtus et du nouveau-né
P23.3	Pneumonie congénitale à streptocoques, groupe B	P53	Maladie hémorragique du fœtus et du nouveau-né
P23.4	Pneumopathie congénitale à Escherichia coli	P54.4	Hémorragie surrénalienne néonatale
P23.5	Pneumopathie congénitale à Pseudomonas	P56.0	Anasarque fœtoplacentaire due à une iso-immunisation
P23.6	Pneumopathie congénitale due à d'autres agents bactériens	P56.9	Anasarque fœtoplacentaire due à des maladies hémolytiques, autres et sans précision
P23.8	Pneumopathie congénitale due à d'autres micro-organismes	P57.0	Ictère nucléaire dû à une iso-immunisation
P23.9	Pneumopathie congénitale, sans précision	P57.8	Autres formes précisées d'ictère nucléaire
P24.0	Aspiration néonatale de méconium	P57.9	Ictère nucléaire, sans précision
P24.1	Aspiration néonatale de liquide amniotique et de mucus	P59.1	Syndrome de la "bile épaisse"
P24.2	Aspiration néonatale de sang	P59.2	Ictère néonatal dû à des lésions hépatocellulaires, autres et sans précision
P24.3	Aspiration néonatale de lait et d'aliments régurgités	P60	Coagulation intravasculaire disséminée chez le fœtus et le nouveau-né
P24.8	Autres syndromes néonataux d'aspiration	P61.0	Thrombopénie néonatale transitoire
P24.9	Syndrome néonatal d'aspiration, sans précision	P70.0	Syndrome de l'enfant dont la mère a un diabète de la grossesse
P25.0	Emphysème interstitiel survenant pendant la période périnatale	P70.1	Syndrome de l'enfant de mère diabétique
P25.1	Pneumothorax survenant pendant la période périnatale	P70.2	Diabète sucré néonatal
P25.2	Pneumomédiastin survenant pendant la période périnatale	P72.1	Hyperthyroïdie transitoire néonatale
P25.3	Pneumopéricarde survenant pendant la période périnatale	P77	Entérocolite nécrosante du fœtus et du nouveau-né
P25.8	Autres affections apparentées à l'emphysème interstitiel survenant pendant la période périnatale	P78.0	Perforation intestinale périnatale
P26.0	Hémorragie trachéobronchique survenant pendant la période périnatale	P78.1	Autres péritonites néonatales
P26.1	Hémorragie pulmonaire massive survenant pendant la période périnatale	P83.0	Sclérème du nouveau-né
P26.8	Autres hémorragies pulmonaires survenant pendant la période périnatale	P83.2	Anasarque fœtoplacentaire non due à une maladie hémolytique
P26.9	Hémorragie pulmonaire non précisée survenant pendant la période périnatale	P90	Convulsions du nouveau-né
P27.0	Syndrome de Wilson-Mikity	P94.0	Myasthénie transitoire néonatale
P27.1	Dysplasie broncho-pulmonaire survenant pendant la période périnatale	P94.2	Hypotonie congénitale
P27.8	Autres maladies respiratoires chroniques survenant pendant la période périnatale	P96.0	Insuffisance rénale congénitale
P27.9	Maladie respiratoire chronique non précisée survenant pendant la période périnatale	P96.1	Symptômes néonataux de privation dus à la toxicomanie de la mère
P28.5	Insuffisance respiratoire du nouveau-né	P96.2	Symptômes de privation d'une utilisation thérapeutique de médicaments chez le nouveau-né
P29.0	Insuffisance cardiaque néonatale	Q00.0	Anencéphalie
P35.0	Syndrome de rubéole congénitale	Q00.1	Cranio-rachischisis
P35.1	Infection congénitale à cytomegalovirus	Q00.2	Iniencephalie
P35.2	Infection virale congénitale herpétique [herpes simplex]	Q01.0	Encéphalocèle frontale
P35.3	Hépatite virale congénitale	Q01.1	Encéphalocèle naso-frontale
P35.8	Autres maladies virales congénitales	Q01.2	Encéphalocèle occipitale
P35.9	Maladie virale congénitale, sans précision	Q01.8	Encéphalocèle d'autres localisations
P36.0	Infection du nouveau-né à streptocoques, groupe B	Q01.9	Encéphalocèle, sans précision
P36.1	Infections du nouveau-né à streptocoques, autres et sans précision	Q03.0	Malformations de l'aqueduc de Sylvius
P36.2	Infection du nouveau-né à staphylocoques dorés	Q03.1	Atrésie des fentes de Luschka et du foramen de Magendie
P36.3	Infections du nouveau-né à staphylocoques, autres et sans précision	Q03.8	Autres hydrocéphalies congénitales
		Q03.9	Hydrocéphalie congénitale, sans précision
		Q04.0	Malformations congénitales du corps calleux
		Q04.1	Arhinencéphalie
		Q04.2	Holoprosencéphalie
		Q04.3	Autres anomalies localisées du développement de l'encéphale
		Q04.4	Dysplasie du septum et des voies optiques
		Q04.5	Mégalencéphalie

Q04.6	Kystes cérébraux congénitaux	Q28.21	Fistule artérioveineuse congénitale des vaisseaux cérébraux
Q04.8	Autres malformations congénitales précisées de l'encéphale	Q28.28	Autres malformations artérioveineuses congénitales des vaisseaux cérébraux
Q05.0	Spina bifida cervical, avec hydrocéphalie	Q28.29	Malformation artérioveineuse congénitale des vaisseaux cérébraux, non précisée
Q05.1	Spina bifida thoracique, avec hydrocéphalie	Q28.30	Anévrisme congénital des vaisseaux cérébraux
Q05.2	Spina bifida lombaire, avec hydrocéphalie	Q28.31	Fistule congénitale des vaisseaux cérébraux
Q05.3	Spina bifida sacré, avec hydrocéphalie	Q28.38	Autres malformations congénitales des vaisseaux cérébraux
Q05.4	Spina bifida, avec hydrocéphalie, sans précision	Q28.39	Malformation congénitale des vaisseaux cérébraux, non précisée
Q05.5	Spina bifida cervical, sans hydrocéphalie	Q30.0	Atrésie des choanes
Q05.6	Spina bifida thoracique, sans hydrocéphalie	Q31.0	Ptérygion du larynx
Q05.7	Spina bifida lombaire, sans hydrocéphalie	Q31.1	Sténose sous-glottique congénitale
Q05.8	Spina bifida sacré, sans hydrocéphalie	Q31.2	Hypoplasie du larynx
Q05.9	Spina bifida, sans précision	Q31.3	Laryngocèle
Q06.0	Amyélie	Q31.5	Laryngomalacie congénitale
Q06.1	Hypoplasie et dysplasie de la moelle épinière	Q31.8	Autres malformations congénitales du larynx
Q06.2	Diastématomyélie	Q31.9	Malformation congénitale du larynx, sans précision
Q06.3	Autres malformations congénitales de la queue de cheval	Q32.0	Trachéomalacie congénitale
Q06.4	Hydromyélie	Q32.1	Autres malformations congénitales de la trachée
Q06.8	Autres malformations congénitales précisées de la moelle épinière	Q32.2	Bronchomalacie congénitale
Q07.0	Syndrome d'Arnold-Chiari	Q32.3	Sténose bronchique congénitale
Q15.0	Glaucome congénital	Q32.4	Autres malformations congénitales des bronches
Q20.0	Tronc artériel commun	Q33.0	Poumon kystique congénital
Q20.1	Ventricule droit à double issue	Q33.2	Séquestration pulmonaire
Q20.2	Ventricule gauche à double issue	Q33.3	Agénésie du poumon
Q20.3	Communication ventriculo-auriculaire discordante	Q33.4	Bronchiectasie congénitale
Q20.4	Ventricule à double issue	Q33.6	Hypoplasie et dysplasie du poumon
Q20.5	Communication auriculo-ventriculaire discordante	Q37.0	Fente labiale bilatérale avec fente de la voûte du palais
Q21.1	Communication interauriculaire	Q37.1	Fente labiale unilatérale avec fente de la voûte du palais
Q21.2	Communication auriculo-ventriculaire	Q37.2	Fente labiale bilatérale avec fente du voile du palais
Q21.3	Tétralogie de Fallot	Q37.3	Fente labiale unilatérale avec fente du voile du palais
Q21.4	Communication aorto-pulmonaire	Q37.4	Fente labiale bilatérale avec fente du voile et de la voûte du palais
Q22.0	Atrésie de la valve pulmonaire	Q37.5	Fente labiale unilatérale avec fente du voile et de la voûte du palais
Q22.1	Sténose congénitale de la valve pulmonaire	Q37.8	Fente labiale bilatérale avec fente palatine, sans précision
Q22.4	Sténose congénitale de la valvule tricuspide	Q37.9	Fente labiale unilatérale avec fente palatine, sans précision
Q22.5	Maladie d'Ebstein	Q38.7	Poche pharyngée
Q22.6	Hypoplasie du cœur droit	Q39.0	Atrésie de l'œsophage, sans fistule
Q22.8	Autres malformations congénitales de la valvule tricuspide	Q39.1	Atrésie de l'œsophage avec fistule trachéo-œsophagienne
Q22.9	Malformation congénitale de la valvule tricuspide, sans précision	Q39.2	Fistule trachéo-œsophagienne congénitale, sans atrésie
Q23.0	Sténose congénitale de la valvule aortique	Q39.3	Sténose et rétrécissement congénitaux de l'œsophage
Q23.1	Insuffisance congénitale de la valvule aortique	Q39.4	Ptérygion de l'œsophage
Q23.2	Sténose mitrale congénitale	Q41.0	Absence, atrésie et sténose congénitales du duodénum
Q23.3	Insuffisance mitrale congénitale	Q41.1	Absence, atrésie et sténose congénitales du jéjunum
Q23.4	Hypoplasie du cœur gauche	Q41.2	Absence, atrésie et sténose congénitales de l'iléon
Q23.8	Autres malformations congénitales des valvules aortique et mitrale	Q41.8	Absence, atrésie et sténose congénitales d'autres localisations précisées de l'intestin grêle
Q23.9	Malformation congénitale des valvules aortique et mitrale, sans précision	Q41.9	Absence, atrésie et sténose congénitales de l'intestin grêle, sans précision de localisation
Q24.2	Cœur triatrial	Q42.0	Absence, atrésie et sténose congénitales du rectum, avec fistule
Q24.3	Sténose de l'infundibulum pulmonaire	Q42.1	Absence, atrésie et sténose congénitales du rectum, sans fistule
Q24.4	Sténose sous-aortique congénitale	Q42.2	Absence, atrésie et sténose congénitales de l'anus, avec fistule
Q24.5	Malformation des vaisseaux coronaires	Q42.3	Absence, atrésie et sténose congénitales de l'anus, sans fistule
Q24.6	Bloc congénital du cœur	Q42.8	Absence, atrésie et sténose congénitales d'autres localisations du côlon
Q24.8	Autres malformations cardiaques congénitales précisées	Q42.9	Absence, atrésie et sténose congénitales du côlon, sans précision de localisation
Q25.1	Coarctation de l'aorte	Q43.0	Diverticule de Meckel
Q25.2	Atrésie de l'aorte	Q43.1	Maladie de Hirschsprung
Q25.3	Sténose de l'aorte	Q43.2	Autres anomalies fonctionnelles congénitales du côlon
Q26.2	Retour veineux pulmonaire anormal total	Q43.3	Malformations congénitales de fixation de l'intestin
Q26.3	Retour veineux pulmonaire anormal partiel	Q44.2	Atrésie des voies biliaires
Q28.00	Anévrisme artérioveineux congénital des vaisseaux précérébraux	Q44.3	Sténose et rétrécissement congénitaux des voies biliaires
Q28.01	Fistule artérioveineuse congénitale des vaisseaux précérébraux	Q44.6	Maladie kystique du foie
Q28.08	Autres malformations artérioveineuses congénitales des vaisseaux précérébraux	Q44.7	Autres malformations congénitales du foie
Q28.09	Malformation artérioveineuse congénitale des vaisseaux précérébraux, non précisée	Q45.0	Agénésie, aplasie et hypoplasie du pancréas
Q28.10	Anévrisme congénital des vaisseaux précérébraux	Q45.1	Pancréas annulaire
Q28.11	Fistule congénitale des vaisseaux précérébraux	Q45.2	Kyste pancréatique congénital
Q28.18	Autres malformations congénitales des vaisseaux précérébraux		
Q28.19	Malformation congénitale des vaisseaux précérébraux, non précisée		
Q28.20	Anévrisme artérioveineux congénital des vaisseaux cérébraux		

Q45.3	Autres malformations congénitales du pancréas et du canal pancréatique	Q86.2	Dysmorphisme dû à la warfarine
Q56.0	Hermaphroditisme, non classé ailleurs	Q86.8	Autres syndromes congénitaux malformatifs dus à des causes exogènes connues
Q56.1	Pseudo-hermaphroditisme masculin, non classé ailleurs	Q87.0	Syndromes congénitaux malformatifs atteignant principalement l'aspect de la face
Q56.2	Pseudo-hermaphroditisme féminin, non classé ailleurs	Q87.1	Syndromes congénitaux malformatifs associés principalement à une petite taille
Q56.3	Pseudo-hermaphroditisme, sans précision	Q87.2	Syndromes congénitaux malformatifs impliquant principalement les membres
Q56.4	Sexe indéterminé, sans précision	Q87.3	Syndromes congénitaux malformatifs comprenant un gigantisme néonatal
Q60.0	Agénésie rénale, unilatérale	Q87.4	Syndrome de Marfan
Q60.1	Agénésie rénale, bilatérale	Q87.5	Autres syndromes congénitaux malformatifs avec d'autres modifications du squelette
Q60.2	Agénésie rénale, sans précision	Q87.8	Autres syndromes congénitaux malformatifs précisés, non classés ailleurs
Q60.3	Hypoplasie rénale unilatérale	Q89.1	Malformations congénitales des surrénales
Q60.4	Hypoplasie rénale bilatérale	Q89.4	Jumeaux soudés
Q60.5	Hypoplasie rénale, sans précision	Q89.7	Malformations congénitales multiples, non classées ailleurs
Q60.6	Syndrome de Potter	Q89.8	Autres malformations congénitales précisées
Q61.1	Rein polykystique, autosomique récessif	Q90.0	Trisomie 21, non-disjonction méiotique
Q64.1	Exstrophie vésicale	Q90.1	Trisomie 21, mosaïque chromosomique (non-disjonction mitotique)
Q64.2	Valvules urétrales postérieures congénitales	Q90.2	Trisomie 21, translocation
Q64.3	Autres formes d'atrésie et de sténose de l'urètre et du col de la vessie	Q90.9	Syndrome de Down, sans précision
Q74.3	Arthrogrypose congénitale multiple	Q91.0	Trisomie 18, non-disjonction méiotique
Q75.0	Craniosynostose	Q91.1	Trisomie 18, mosaïque chromosomique (non-disjonction mitotique)
Q75.1	Dysostose crânio-faciale	Q91.2	Trisomie 18, translocation
Q75.2	Hypertélorisme	Q91.3	Syndrome d'Edwards, sans précision
Q75.3	Macrocéphalie	Q91.4	Trisomie 13, non-disjonction méiotique
Q75.4	Dysostose mandibulo-faciale	Q91.5	Trisomie 13, mosaïque chromosomique (non-disjonction mitotique)
Q75.5	Dysostose oculo-mandibulaire	Q91.6	Trisomie 13, translocation
Q75.8	Autres malformations congénitales précisées des os du crâne et de la face	Q91.7	Syndrome de Patau, sans précision
Q75.9	Malformation congénitale des os du crâne et de la face, sans précision	Q92.0	Trisomie d'un chromosome entier, non-disjonction méiotique
Q76.1	Syndrome de Klippel-Feil	Q92.1	Trisomie d'un chromosome entier, mosaïque chromosomique (non-disjonction mitotique)
Q77.0	Achondrogénésie	Q92.2	Trisomie partielle majeure
Q77.1	Insuffisance staturale thanatophore	Q92.3	Trisomie partielle mineure
Q77.2	Syndrome des côtes courtes	Q92.4	Duplications vues seulement à la prométaphase
Q77.3	Chondrodysplasie ponctuée	Q92.5	Duplications avec autres réarrangements complexes
Q77.4	Achondroplasie	Q92.6	Chromosomes marqueurs supplémentaires
Q77.5	Dysplasie diastrophique	Q92.7	Triploïdie et polyplôïdie
Q77.6	Dysplasie chondro-ectodermique	Q92.8	Autres trisomies et trisomies partielles précisées des autosomes
Q77.7	Dysplasie spondylo-épiphysaire	Q92.9	Trisomie et trisomie partielle des autosomes, sans précision
Q77.8	Autres ostéochondrodysplasies avec anomalies de la croissance des os longs et du rachis	Q93.0	Monosomie d'un chromosome entier, non-disjonction méiotique
Q77.9	Ostéochondrodysplasie avec anomalies de la croissance des os longs et du rachis, sans précision	Q93.1	Monosomie d'un chromosome entier, mosaïque chromosomique (non-disjonction mitotique)
Q78.0	Ostéogénèse imparfaite	Q93.2	Chromosome remplacé par un anneau ou dicentrique
Q78.1	Dysplasie polyostotique fibreuse	Q93.3	Délétion du bras court du chromosome 4
Q78.2	Ostéopétrose	Q93.4	Délétion du bras court du chromosome 5
Q78.3	Dysplasie diaphysaire progressive	Q93.5	Autres délétions partielles d'un chromosome
Q78.4	Enchondromatose	Q93.6	Délétions vues seulement à la prométaphase
Q78.6	Exostoses multiples congénitales	Q93.7	Délétions avec autres réarrangements complexes
Q78.9	Ostéochondrodysplasie, sans précision	Q93.8	Autres délétions des autosomes
Q79.0	Hernie diaphragmatique congénitale	Q93.9	Délétion des autosomes, sans précision
Q79.1	Autres malformations congénitales du diaphragme	Q95.2	Réarrangement autosomique équilibré chez un sujet anormal
Q79.2	Exomphale	Q95.3	Réarrangement sexuel/autosomique équilibré chez un sujet anormal
Q79.3	Gastroschisis	Q95.4	Sujet avec marqueur d'hétérochromatisme
Q79.4	Aplasie congénitale de la musculature abdominale	Q95.5	Sujet avec site autosomique fragile
Q79.5	Autres malformations congénitales de la paroi abdominale	Q95.8	Autres réarrangements équilibrés et marqueurs structurels
Q79.6	Syndrome d'Ehlers-Danlos	Q95.9	Réarrangement équilibré et marqueur structurel, sans précision
Q80.0	Ichtyose vulgaire	Q99.0	Chimère 46,XX/46,XY
Q80.1	Ichtyose liée au chromosome X	Q99.1	Hermaphrodite vrai 46,XX
Q80.2	Ichtyose lamellaire	Q99.2	Chromosome X fragile
Q80.3	Erythrodermie ichtyosiforme bulleuse congénitale	R02	Gangrène, non classée ailleurs
Q80.4	Fœtus Arlequin	R16.2	Hépatomégalie avec splénomégalie, non classées ailleurs
Q80.8	Autres ichtyoses congénitales	R29.1	Méningisme
Q80.9	Ichtyose congénitale, sans précision	R40.2	Coma, sans précision
Q82.4	Dysplasie ectodermique (anhidrotique)		
Q85.0	Neurofibromatose (non maligne)		
Q85.1	Sclérose tubéreuse		
Q85.8	Autres phacomatoses, non classées ailleurs		
Q85.9	Phacomatose, sans précision		
Q86.1	Syndrome foetal dû à l'hydantoïne		

R56.8	Convulsions, autres et non précisées	S07.1	Ecrasement du crâne
S01.35	Plaie ouverte de l'oreille et de l'appareil auditif: Canal auditif	S07.8	Ecrasement d'autres parties de la tête
S01.36	Plaie ouverte de l'oreille et de l'appareil auditif: Osselets	S07.9	Ecrasement de la tête, partie non précisée
S01.37	Plaie ouverte de l'oreille et de l'appareil auditif: Tympan	S09.2	Rupture traumatique du tympan
S01.38	Plaie ouverte de l'oreille et de l'appareil auditif: Oreille interne	S09.9	Lésion traumatique de la tête, sans précision
S01.39	Plaie ouverte de l'oreille et de l'appareil auditif: Autres parties et parties multiples de l'oreille et de l'appareil auditif	S11.01	trachée thoracique: Larynx
S01.50	Plaie ouverte de la lèvre et de la cavité buccale: Bouche, partie non précisée	S11.02	trachée thoracique: Trachée cervicale, partie cervicale
S01.52	Plaie ouverte de la lèvre et de la cavité buccale: Muqueuse de la joue	S11.1	Plaie ouverte avec atteinte de la thyroïde
S01.53	Plaie ouverte de la lèvre et de la cavité buccale: Gencive (processus alvéolaire)	S11.21	Plaie ouverte avec atteinte du pharynx et de l'œsophage cervical: Pharynx
S01.54	Plaie ouverte de la lèvre et de la cavité buccale: Langue et plancher de la bouche	S11.22	Plaie ouverte avec atteinte du pharynx et de l'œsophage cervical: Œsophage cervical
S01.55	Plaie ouverte de la lèvre et de la cavité buccale: Palais	S12.0	Fracture de la première vertèbre cervicale
S01.59	Plaie ouverte de la lèvre et de la cavité buccale: Autres parties et parties multiples des lèvres et de la cavité buccale	S12.1	Fracture de la deuxième vertèbre cervicale
S02.0	Fracture de la voûte du crâne	S12.21	Fracture de la 3ème vertèbre cervicale
S02.1	Fracture de la base du crâne	S12.22	Fracture de la 4ème vertèbre cervicale
S02.2	Fracture des os du nez	S12.23	Fracture de la 5ème vertèbre cervicale
S02.3	Fracture du plancher de l'orbite	S12.24	Fracture de la 6ème vertèbre cervicale
S02.4	Fracture des os maxillaires et maxillaires	S12.25	Fracture de la 7ème vertèbre cervicale
S02.60	Fracture du maxillaire inférieur: Partie non précisée	S12.7	Fractures multiples des vertèbres cervicales
S02.61	Fracture du maxillaire inférieur: Apophyse condylienne	S12.8	Fracture d'autres parties du cou
S02.62	Fracture du maxillaire inférieur: Sub-condylienne	S12.9	Fracture du cou, partie non précisée
S02.63	Fracture du maxillaire inférieur: Apophyse coronoïde	S13.0	Rupture traumatique d'un disque intervertébral cervical
S02.64	Fracture du maxillaire inférieur: Branche maxillaire, SAI	S13.10	Luxation d'une vertèbre cervicale: Niveau SAI
S02.65	Fracture du maxillaire inférieur: Angle maxillaire	S13.11	Luxation d'une vertèbre cervicale: C1/C2
S02.66	Fracture du maxillaire inférieur: Symphyse maxillaire	S13.12	Luxation d'une vertèbre cervicale: C2/C3
S02.67	Fracture du maxillaire inférieur: Partie alvéolaire	S13.13	Luxation d'une vertèbre cervicale: C3/C4
S02.68	Fracture du maxillaire inférieur: Maxillaire, autre partie ou partie non précisée	S13.14	Luxation d'une vertèbre cervicale: C4/C5
S02.69	Fracture du maxillaire inférieur: Parties multiples	S13.15	Luxation d'une vertèbre cervicale: C5/C6
S05.2	Lacération et rupture oculaires avec protrusion ou perte de tissu intra-oculaire	S13.16	Luxation d'une vertèbre cervicale: C6/C7
S05.3	Lacération oculaire sans protrusion ou perte de tissu intra-oculaire	S13.17	Luxation d'une vertèbre cervicale: C7/D1
S05.4	Plaie pénétrante de l'orbite, avec ou sans corps étranger	S13.18	Luxation d'une vertèbre cervicale: Autre
S05.5	Plaie pénétrante du globe oculaire, avec corps étranger	S13.2	Luxations de parties autres et non précisées du cou
S05.6	Plaie pénétrante du globe oculaire, sans corps étranger	S13.3	Luxations multiples du cou
S05.7	Arrachement de l'œil	S14.0	Commotion et œdème de la moelle cervicale
S05.8	Autres lésions traumatiques de l'œil et de l'orbite	S14.10	Lésion de la moelle cervicale, SAI
S06.0	Commotion	S14.11	Lésion transversale complète de la moelle cervicale
S06.1	Œdème cérébral traumatique	S14.12	Lésion centrale de la moelle cervicale (lésion transversale incomplète)
S06.20	Lésion traumatique cérébrale et cérébelleuse diffuse, SAI	S14.13	Autres lésions transversales incomplètes de la moelle cervicale
S06.21	Contusion cérébrale diffuse	S14.2	Lésion traumatique d'une racine nerveuse du rachis cervical
S06.22	Contusion cérébelleuse diffuse	S14.3	Lésion traumatique du plexus brachial
S06.23	Hématomes cérébral et cérébelleux multiples	S14.5	Lésion traumatique des nerfs sympathiques cervicaux
S06.28	Autres lésions cérébrales et cérébelleuses diffuses	S14.70	Niveau fonctionnel d'une lésion de la moelle cervicale: Niveau SAI
S06.30	Atteinte limitée ou ci rconsrite du tissu cérébral, SAI	S14.71	Niveau fonctionnel d'une lésion de la moelle cervicale: C1
S06.31	Contusion cérébrale circonscrite	S14.72	Niveau fonctionnel d'une lésion de la moelle cervicale: C2
S06.32	Contusion cérébelleuse circonscrite	S14.73	Niveau fonctionnel d'une lésion de la moelle cervicale: C3
S06.33	Hématome cérébral circonscrit	S14.74	Niveau fonctionnel d'une lésion de la moelle cervicale: C4
S06.34	Hématome cérébelleux circonscrit	S14.75	Niveau fonctionnel d'une lésion de la moelle cervicale: C5
S06.38	Autres lésions cérébrales et cérébelleuses circonscrites	S14.76	Niveau fonctionnel d'une lésion de la moelle cervicale: C6
S06.4	Hémorragie épidurale	S14.77	Niveau fonctionnel d'une lésion de la moelle cervicale: C7
S06.5	Hémorragie sous-durale traumatique	S14.78	Niveau fonctionnel d'une lésion de la moelle cervicale: C8
S06.6	Hémorragie sous-arachnoïdienne traumatique	S15.00	Lésion traumatique de la carotide: carotide, partie non précisée
S06.70	Perte de connaissance/coma lors de traumatisme crâno-cérébral: Moins de 30 minutes	S15.01	Lésion traumatique de la carotide: A. carotide commune
S06.71	Perte de connaissance/coma lors de traumatisme crâno-cérébral: de 30 minutes à 24 heures	S15.02	Lésion traumatique de la carotide: A. carotide externe
S06.72	Perte de connaissance/coma lors de traumatisme crâno-cérébral: Plus de 24 heures, avec retour au stade de connaissance antérieur	S15.03	Lésion traumatique de la carotide: A. carotide interne
S06.79	Perte de connaissance/coma lors de traumatisme crâno-cérébral: Durée non précisée	S15.3	Lésion traumatique de la veine jugulaire interne
S06.8	Autres lésions traumatiques intracrâniennes	S17.0	Ecrasement du larynx et de la trachée
S06.9	Lésion traumatique intracrânienne, sans précision	S17.8	Ecrasement d'autres parties du cou
S07.0	Ecrasement de la face	S17.9	Ecrasement du cou, partie non précisée
		S21.1	Plaie ouverte de la paroi thoracique antérieure
		S21.2	Plaie ouverte de la paroi thoracique postérieure
		S21.7	Plaies ouvertes multiples de la paroi thoracique
		S21.80	Plaie ouverte non précisée d'une autre partie du thorax
		S21.83	Plaie ouverte (n'importe quelle partie du thorax) communiquant avec une lésion intrathoracique
		S21.87	Lésion des tissus mous de stade I lors de fracture ouverte ou de luxation du thorax
		S21.88	Lésion des tissus mous de stade II lors de fracture ouverte ou de luxation du thorax



S21.89	Lésion des tissus mous de stade III lors de fracture ouverte ou de luxation du thorax	S27.9	Lésion traumatique d'organes intrathoraciques non précisés
S21.9	Plaie ouverte du thorax, partie non précisée	S28.0	Ecrasement du thorax
S22.00	Fracture d'une vertèbre dorsale: Niveau non précisé	S28.1	Amputation traumatique d'une partie du thorax
S22.01	Fracture d'une vertèbre dorsale: D1 et D2	S31.0	Plaie ouverte des lombes et du bassin
S22.02	Fracture d'une vertèbre dorsale: D3 et D4	S31.1	Plaie ouverte de la paroi abdominale
S22.03	Fracture d'une vertèbre dorsale: D5 et D6	S31.3	Plaie ouverte du scrotum et des testicules
S22.04	Fracture d'une vertèbre dorsale: D7 et D8	S31.7	Plaies ouvertes multiples de l'abdomen, des lombes et du bassin
S22.05	Fracture d'une vertèbre dorsale: D9 et D10	S31.80	Plaie ouverte d'autres parties non précisées de l'abdomen
S22.06	Fracture d'une vertèbre dorsale: D11 et D12	S31.83	Plaie ouverte (toute partie de l'abdomen, de la région lombosacrée et du bassin) associée à une lésion intraabdominale
S22.1	Fractures multiples du rachis dorsal	S31.87	Lésion des tissus mous de stade I lors de fracture ou de luxation ouverte de la colonne lombaire et du bassin
S22.2	Fracture du sternum	S31.88	Lésion des tissus mous de stade II lors de fracture ou de luxation ouverte de la colonne lombaire et du bassin
S22.40	Fractures multiples de côtes: SAI	S31.89	Lésion des tissus mous de stade III lors de fracture ou de luxation ouverte de la colonne lombaire et du bassin
S22.41	Fractures multiples de côtes: Avec fracture de la 1ère côte	S32.00	Fracture d'une vertèbre lombaire: Niveau non précisé
S22.44	Fractures multiples de côtes: Avec fractures de quatre côtes ou plus	S32.01	Fracture d'une vertèbre lombaire: L1
S22.5	Volet costal	S32.02	Fracture d'une vertèbre lombaire: L2
S23.0	Rupture traumatique d'un disque intervertébral dorsal	S32.03	Fracture d'une vertèbre lombaire: L3
S23.10	Luxation d'une vertèbre dorsale: Niveau non précisé	S32.04	Fracture d'une vertèbre lombaire: L4
S23.11	Luxation d'une vertèbre dorsale: D1/D2 et D2/D3	S32.05	Fracture d'une vertèbre lombaire: L5
S23.12	Luxation d'une vertèbre dorsale: D3/D4 et D4/D5	S32.1	Fracture du sacrum
S23.13	Luxation d'une vertèbre dorsale: D5/D6 et D6/D7	S32.2	Fracture du coccyx
S23.14	Luxation d'une vertèbre dorsale: D7/D2 et D8/D9	S32.82	Fracture de parties autres et non précisées du rachis lombaire et du bassin: Colonne lombaire et sacrum, partie non précisée
S23.15	Luxation d'une vertèbre dorsale: D9/D10 et D10/D11	S32.89	Fracture de parties autres et non précisées du rachis lombaire et du bassin: Autres parties et parties multiples du bassin
S23.16	Luxation d'une vertèbre dorsale: D11/D12	S33.0	Rupture traumatique d'un disque intervertébral lombaire
S23.17	Luxation d'une vertèbre dorsale: D12/L1	S33.10	Luxation d'une vertèbre lombaire: Niveau non précisé
S24.0	Commotion et œdème de la moelle dorsale	S33.11	Luxation d'une vertèbre lombaire: L1/L2
S24.10	Lésion médullaire dorsale sans autre précision	S33.12	Luxation d'une vertèbre lombaire: L2/L3
S24.11	Lésion transversale complète de la moelle dorsale	S33.13	Luxation d'une vertèbre lombaire: L3/L4
S24.12	Lésion centrale de la moelle dorsale (lésion transversale incomplète)	S33.14	Luxation d'une vertèbre lombaire: L4/L5
S24.2	Lésion traumatique d'une racine nerveuse du rachis dorsal	S33.15	Luxation d'une vertèbre lombaire: L5/S1
S24.4	Lésion traumatique de nerfs sympathiques du thorax	S34.0	Commotion et œdème de la moelle lombaire [cône médullaire]
S24.70	Niveau fonctionnel d'une lésion de la moelle dorsale: Niveau SAI	S34.10	Lésion transversale complète de la moelle lombaire
S24.71	Niveau fonctionnel d'une lésion de la moelle dorsale: D1	S34.11	Lésion transversale incomplète de la moelle lombaire
S24.72	Niveau fonctionnel d'une lésion de la moelle dorsale: D2/D3	S34.18	Autre lésion de la moelle lombaire
S24.73	Niveau fonctionnel d'une lésion de la moelle dorsale: D4/D5	S34.2	Lésion traumatique de la racine nerveuse du rachis lombaire et sacré
S24.74	Niveau fonctionnel d'une lésion de la moelle dorsale: D6/D7	S34.30	Syndrome traumatique complet de la queue de cheval
S24.75	Niveau fonctionnel d'une lésion de la moelle dorsale: D8/D9	S34.31	Syndrome traumatique incomplet de la queue de cheval
S24.76	Niveau fonctionnel d'une lésion de la moelle dorsale: D10/D11	S34.38	Lésion autre et non précisée de la queue de cheval
S24.77	Niveau fonctionnel d'une lésion de la moelle dorsale: D12	S34.4	Lésion traumatique du plexus lombo-sacré
S25.0	Lésion traumatique de l'aorte thoracique	S34.5	Lésion traumatique des nerfs sympathiques lombaires, sacrés et du bassin
S25.1	Lésion traumatique de l'artère innominée ou sous-clavière	S34.70	Niveau fonctionnel d'une lésion médullaire lombo-sacrée: Niveau SAI
S25.2	Lésion traumatique de la veine cave supérieure	S34.71	Niveau fonctionnel d'une lésion médullaire lombo-sacrée: L1
S25.3	Lésion traumatique de la veine innominée ou sous-clavière	S34.72	Niveau fonctionnel d'une lésion médullaire lombo-sacrée: L2
S26.0	Hémopéricarde traumatique	S34.73	Niveau fonctionnel d'une lésion médullaire lombo-sacrée: L3
S26.81	Contusion cardiaque	S34.74	Niveau fonctionnel d'une lésion médullaire lombo-sacrée: L4
S26.82	Déchirure cardiaque sans ouverture d'une cavité du cœur	S34.75	Niveau fonctionnel d'une lésion médullaire lombo-sacrée: L5
S26.83	Déchirure cardiaque avec ouverture d'une cavité du cœur	S34.76	Niveau fonctionnel d'une lésion médullaire lombo-sacrée: S1
S26.88	Autre lésion du cœur	S34.77	Niveau fonctionnel d'une lésion médullaire lombo-sacrée: S2-S5
S26.9	Lésion traumatique du cœur, sans précision	S35.0	Lésion traumatique de l'aorte abdominale
S27.0	Pneumothorax traumatique	S35.1	Lésion traumatique de la veine cave inférieure
S27.1	Hémothorax traumatique	S35.2	Lésion traumatique de l'artère cœliaque ou mésentérique
S27.2	Hémopneumothorax traumatique	S35.3	Lésion traumatique de la veine porte ou splénique
S27.32	Déchirure du poumon	S35.4	Lésion traumatique des vaisseaux sanguins du rein
S27.38	Lésion traumatique autre et sans précision	S35.5	Lésion traumatique des vaisseaux sanguins iliaques
S27.4	Lésion traumatique des bronches	S35.7	Lésion traumatique de multiples vaisseaux sanguins au niveau de l'abdomen, des lombes et du bassin
S27.5	Lésion traumatique de la trachée thoracique	S35.8	Lésion traumatique d'autres vaisseaux sanguins au niveau de l'abdomen, des lombes et du bassin
S27.6	Lésion traumatique de la plèvre	S35.9	Lésion traumatique de vaisseaux sanguins non précisés, au niveau de l'abdomen, des lombes et du bassin
S27.7	Lésions traumatiques multiples des organes intrathoraciques	S36.01	Hématome splénique
S27.81	Lésion traumatique d'autres organes et structures intrathoraciques précisés: Diaphragme		
S27.82	Lésion traumatique d'autres organes et structures intrathoraciques précisés: Canal thoracique		
S27.83	Lésion traumatique d'autres organes et structures intrathoraciques précisés: Œsophage (partie thoracique)		
S27.84	Lésion traumatique d'autres organes et structures intrathoraciques précisés: Thymus		
S27.88	Lésion traumatique d'autres organes et structures intrathoraciques précisés: Autres organes et structures intrathoraciques précisés		

S36.02	Déchirure de la capsule de la rate, sans atteinte plus importante du parenchyme	S65.8	Lésion traumatique d'autres vaisseaux sanguins au niveau du poignet et de la main
S36.03	Déchirure de la rate, avec atteinte du parenchyme	S65.9	Lésion traumatique d'un vaisseau sanguin non précisé, au niveau du poignet et de la main
S36.10	Lésion du foie, SAI	S67.0	Ecrasement du pouce et d'autre(s) doigt(s)
S36.11	Contusion et hématome du foie	S67.8	Ecrasement de parties autres et non précisées du poignet et de la main
S36.12	Déchirure hépatique, SAI	S70.1	Contusion de la cuisse
S36.13	Déchirure minimale hépatique	S75.7	Lésion traumatique de multiples vaisseaux sanguins au niveau de la hanche et de la cuisse
S36.14	Déchirure hépatique modérée	S75.8	Lésion traumatique d'autres vaisseaux sanguins au niveau de la hanche et de la cuisse
S36.15	Déchirure hépatique majeure	S75.9	Lésion traumatique d'un vaisseau sanguin non précisé, au niveau de la hanche et de la cuisse
S36.16	Autre lésion du foie	S77.0	Ecrasement de la hanche
S36.17	Lésion traumatique: vésicule biliaire	S77.1	Ecrasement de la cuisse
S36.18	Lésion traumatique: canal biliaire	S77.2	Ecrasement de la hanche et de la cuisse
S36.40	Lésion traumatique de l'intestin grêle: Intestin grêle, partie non précisée	S82.11	Fracture de l'extrémité supérieure du tibia: Avec fracture du péroné (toute partie)
S36.50	Lésion traumatique du côlon: Gros intestin/côlon, partie non précisée	S82.41	Fracture du péroné seul: Partie proximale
S36.52	Lésion traumatique du côlon: Côlon transverse	S85.1	Lésion traumatique de l'artère tibiale (antérieure) (postérieure)
S36.53	Lésion traumatique du côlon: Côlon descendant	S85.2	Lésion traumatique de l'artère péronière
S36.59	Lésion traumatique du côlon: Autres parties et parties multiples du gros intestin	S85.7	Lésion traumatique de multiples vaisseaux sanguins au niveau de la jambe
S36.6	Lésion traumatique du rectum	S85.9	Lésion traumatique d'un vaisseau sanguin non précisé, au niveau de la jambe
S36.7	Lésion traumatique de multiples organes intra-abdominaux	S87.0	Ecrasement du genou
S36.81	Lésion traumatique: Péritoine	S87.8	Ecrasement de parties autres et non précisées de la jambe
S36.83	Lésion traumatique: Rétropéritoine	S95.0	Lésion traumatique de l'artère dorsale du pied
S37.02	Déchirure de rein	S95.1	Lésion traumatique de l'artère plantaire du pied
S37.1	Lésion traumatique de l'uretère	S95.2	Lésion traumatique de la veine dorsale du pied
S38.0	Ecrasement des organes génitaux externes	S95.7	Lésion traumatique de multiples vaisseaux sanguins au niveau de la cheville et du pied
S38.1	Ecrasement de parties autres et non précisées de l'abdomen, des lombes et du bassin	S95.8	Lésion traumatique d'autres vaisseaux sanguins au niveau de la cheville et du pied
S38.3	Amputation traumatique de parties autres et non précisées de l'abdomen, des lombes et du bassin	S95.9	Lésion traumatique d'un vaisseau sanguin non précisé, au niveau de la cheville et du pied
S42.21	Fracture de l'extrémité supérieure de l'humérus: Tête	S97.0	Ecrasement de la cheville
S42.29	Fracture de l'extrémité supérieure de l'humérus: Autres parties et parties multiples	S97.1	Ecrasement d'un (des) orteil(s)
S42.3	Fracture de la diaphyse de l'humérus	S97.8	Ecrasement d'autres parties de la cheville et du pied
S45.0	Lésion traumatique de l'artère axillaire	T02.00	Fractures de la tête avec fractures du cou: Fracture fermée
S45.1	Lésion traumatique de l'artère brachiale	T02.01	Fractures de la tête avec fractures du cou: Fracture ouverte
S45.2	Lésion traumatique de la veine axillaire et brachiale	T02.11	Fractures du thorax avec fractures des lombes et du bassin: Fracture ouverte
S45.3	Lésion traumatique d'une veine superficielle au niveau de l'épaule et du bras	T02.40	Fractures de plusieurs parties des deux membres supérieurs: Fracture fermée
S45.7	Lésion traumatique de multiples vaisseaux sanguins au niveau de l'épaule et du bras	T02.41	Fractures de plusieurs parties des deux membres supérieurs: Fracture ouverte
S45.8	Lésion traumatique d'autres vaisseaux sanguins au niveau de l'épaule et du bras	T02.50	Fractures de plusieurs parties des deux membres inférieurs: Fracture fermée
S45.9	Lésion traumatique d'un vaisseau sanguin non précisé, au niveau de l'épaule et du bras	T02.51	Fractures de plusieurs parties des deux membres inférieurs: Fracture ouverte
S47	Ecrasement de l'épaule et du bras	T02.60	Fractures de plusieurs parties de(s) membre(s) supérieur(s) avec membre(s) inférieur(s): Fracture fermée
S55.0	Lésion traumatique de l'artère cubitale au niveau de l'avant-bras	T02.61	Fractures de plusieurs parties de(s) membre(s) supérieur(s) avec membre(s) inférieur(s): Fracture ouverte
S55.1	Lésion traumatique de l'artère radiale au niveau de l'avant-bras	T02.70	Fractures du thorax avec fractures des lombes, du bassin et de (s) membre(s): Fracture fermée
S55.2	Lésion traumatique d'une veine au niveau de l'avant-bras	T02.71	Fractures du thorax avec fractures des lombes, du bassin et de (s) membre(s): Fracture ouverte
S55.7	Lésion traumatique de multiples vaisseaux sanguins au niveau de l'avant-bras	T04.0	Ecrasement de la tête avec écrasement du cou
S55.8	Lésion traumatique d'autres vaisseaux sanguins au niveau de l'avant-bras	T04.1	Ecrasement du thorax avec écrasement de l'abdomen, des lombes et du bassin
S55.9	Lésion traumatique d'un vaisseau sanguin non précisé, au niveau de l'avant-bras	T04.2	Ecrasement de plusieurs parties de(s) membre(s) supérieur(s)
S57.0	Ecrasement du coude	T04.3	Ecrasement de plusieurs parties de(s) membre(s) inférieur(s)
S57.8	Ecrasement d'autres parties de l'avant-bras	T04.4	Ecrasement de plusieurs parties de(s) membre(s) supérieur(s) avec membre(s) inférieur(s)
S57.9	Ecrasement de l'avant-bras, partie non précisée	T04.7	Ecrasement du thorax avec écrasement de l'abdomen, des lombes, du bassin et de(s) membre(s)
S62.8	Fracture de parties autres et non précisées du poignet et de la main	T04.8	Ecrasement d'autres associations de parties du corps
S65.0	Lésion traumatique de l'artère cubitale au niveau du poignet et de la main	T04.9	Ecrasements multiples, sans précision
S65.1	Lésion traumatique de l'artère radiale au niveau du poignet et de la main		
S65.2	Lésion traumatique de l'arc palmaire superficiel		
S65.3	Lésion traumatique de l'arc palmaire profond		
S65.4	Lésion traumatique de vaisseau(x) sanguin(s) du pouce		
S65.5	Lésion traumatique de vaisseau(x) sanguin(s) d'un autre doigt		
S65.7	Lésion traumatique de multiples vaisseaux sanguins au niveau du poignet et de la main		

T05.8	Amputation traumatique avec d'autres associations de parties du corps	T26.2	Brûlure provoquant la rupture et la destruction du globe oculaire
T06.0	Lésions traumatiques du cerveau et des nerfs crâniens avec lésions traumatiques des nerfs et de la moelle épinière au niveau du cou	T26.3	Brûlure d'autres parties de l'œil et de ses annexes
T06.1	Lésions traumatiques des nerfs et de la moelle épinière de plusieurs autres parties du corps	T26.4	Brûlure de l'œil et de ses annexes, partie non précisée
T06.3	Lésions traumatiques de vaisseaux sanguins de plusieurs parties du corps	T26.5	Corrosion de la paupière et de la région périoculaire
T08.0	Fracture du rachis, niveau non précisé: fracture fermée	T26.6	Corrosion de la cornée et du sac conjonctival
T08.1	Fracture du rachis, niveau non précisé: fracture ouverte	T26.7	Corrosion provoquant la rupture et la destruction du globe oculaire
T09.1	Plaie ouverte du tronc, niveau non précisé	T26.8	Corrosion d'autres parties de l'œil et de ses annexes
T09.3	Lésion traumatique de la moelle épinière, niveau non précisé	T26.9	Corrosion de l'œil et de ses annexes, partie non précisée
T09.4	Lésion traumatique d'un nerf, de la racine nerveuse et du plexus rachidien du tronc, non précisés	T27.0	Brûlure du larynx et de la trachée
T09.6	Amputation traumatique du tronc, niveau non précisé	T27.1	Brûlure comprenant le larynx et la trachée avec les poumons
T11.4	Lésion traumatique d'un vaisseau sanguin non précisé du membre supérieur, niveau non précisé	T27.2	Brûlure d'autres parties des voies respiratoires
T13.4	Lésion traumatique d'un vaisseau sanguin non précisé du membre inférieur, niveau non précisé	T27.3	Brûlure des voies respiratoires, partie non précisée
T14.5	Lésion traumatique de vaisseau(x) sanguin(s) d'une partie du corps non précisée	T27.4	Corrosion du larynx et de la trachée
T14.7	Ecrasement et amputation traumatique d'une partie du corps non précisée	T27.5	Corrosion comprenant le larynx et la trachée avec les poumons
T20.3	Brûlure du troisième degré de la tête et du cou	T27.6	Corrosion d'autres parties des voies respiratoires
T20.7	Corrosion du troisième degré de la tête et du cou	T27.7	Corrosion des voies respiratoires, partie non précisée
T21.30	Brûlure du troisième degré du tronc: Tronc, partie non précisée	T28.0	Brûlure de la bouche et du pharynx
T21.31	Brûlure du troisième degré du tronc: Sein	T28.1	Brûlure de l'œsophage
T21.32	Brûlure du troisième degré du tronc: Paroi thoracique sauf sein et mamelon	T28.2	Brûlure d'autres parties des voies digestives
T21.33	Brûlure du troisième degré du tronc: Paroi abdominale	T28.3	Brûlure des organes génito-urinaires internes
T21.34	Brûlure du troisième degré du tronc: Dos [n'importe quelle partie]	T28.4	Brûlure des organes internes, autres et sans précision
T21.35	Brûlure du troisième degré du tronc: Parties génitales (externes)	T28.5	Corrosion de la bouche et du pharynx
T21.39	Brûlure du troisième degré du tronc: Autre partie	T28.6	Corrosion de l'œsophage
T21.70	Corrosion du troisième degré du tronc: Tronc, partie non précisée	T28.7	Corrosion d'autres parties des voies digestives
T21.71	Corrosion du troisième degré du tronc: Sein	T28.8	Corrosion des organes génito-urinaires internes
T21.72	Corrosion du troisième degré du tronc: Paroi thoracique sauf sein et mamelon	T28.9	Corrosion des organes internes, autres et sans précision
T21.73	Corrosion du troisième degré du tronc: Paroi abdominale	T29.0	Brûlures de parties multiples du corps, degré non précisé
T21.74	Corrosion du troisième degré du tronc: Dos [n'importe quelle partie]	T29.3	Brûlures de parties multiples du corps, au moins une brûlure du troisième degré mentionnée
T21.75	Corrosion du troisième degré du tronc: Parties génitales (externes)	T29.4	Corrosions de parties multiples du corps, degré non précisé
T21.79	Corrosion du troisième degré du tronc: Autre partie	T29.7	Corrosions de parties multiples du corps, au moins une corrosion du troisième degré mentionnée
T22.30	Brûlure du troisième degré de l'épaule et du membre supérieur, sauf poignet et main: Partie non précisée	T31.22	Brûlures couvrant entre 20 et moins de 30% de la surface du corps: 20-29 % de brûlure de 3ème degré
T22.31	Brûlure du troisième degré de l'épaule et du membre supérieur, sauf poignet et main: Avant-bras et coude	T31.32	Brûlures couvrant entre 30 et moins de 40% de la surface du corps: 20-29 % de brûlure de 3ème degré
T22.32	Brûlure du troisième degré de l'épaule et du membre supérieur, sauf poignet et main: Bras et région de l'épaule	T31.33	Brûlures couvrant entre 30 et moins de 40% de la surface du corps: 30-39 % de brûlure de 3ème degré
T22.33	Brûlure du troisième degré de l'épaule et du membre supérieur, sauf poignet et main: Creux axillaire	T31.42	Brûlures couvrant entre 40 et moins de 50% de la surface du corps: 20-29 % de brûlure de 3ème degré
T22.70	Corrosion du troisième degré de l'épaule et du membre supérieur, sauf poignet et main: Partie non précisée	T31.43	Brûlures couvrant entre 40 et moins de 50% de la surface du corps: 30-39 % de brûlure de 3ème degré
T22.71	Corrosion du troisième degré de l'épaule et du membre supérieur, sauf poignet et main: Avant-bras et coude	T31.44	Brûlures couvrant entre 40 et moins de 50% de la surface du corps: 40-49 % de brûlure de 3ème degré
T22.72	Corrosion du troisième degré de l'épaule et du membre supérieur, sauf poignet et main: Bras et région de l'épaule	T31.50	Brûlures couvrant entre 50 et moins de 60% de la surface du corps: Moins de 10% ou proportion non précisée de brûlure de 3ème degré
T22.73	Corrosion du troisième degré de l'épaule et du membre supérieur, sauf poignet et main: Creux axillaire	T31.51	Brûlures couvrant entre 50 et moins de 60% de la surface du corps: 10-19 % de brûlure de 3ème degré
T23.3	Brûlure du troisième degré du poignet et de la main	T31.52	Brûlures couvrant entre 50 et moins de 60% de la surface du corps: 20-29 % de brûlure de 3ème degré
T23.7	Corrosion du troisième degré du poignet et de la main	T31.53	Brûlures couvrant entre 50 et moins de 60% de la surface du corps: 30-39 % de brûlure de 3ème degré
T24.3	Brûlure du troisième degré de la hanche et du membre inférieur, sauf cheville et pied	T31.54	Brûlures couvrant entre 50 et moins de 60% de la surface du corps: 40-49 % de brûlure de 3ème degré
T24.7	Corrosion du troisième degré de la hanche et du membre inférieur, sauf cheville et pied	T31.55	Brûlures couvrant entre 50 et moins de 60% de la surface du corps: 50-59 % de brûlure de 3ème degré
T25.3	Brûlure du troisième degré de la cheville et du pied	T31.60	Brûlures couvrant entre 60 et moins de 70% de la surface du corps: Moins de 10% ou proportion non précisée de brûlure de 3ème degré
T25.7	Corrosion du troisième degré de la cheville et du pied	T31.61	Brûlures couvrant entre 60 et moins de 70% de la surface du corps: 10-19 % de brûlure de 3ème degré
T26.0	Brûlure de la paupière et de la région périoculaire	T31.62	Brûlures couvrant entre 60 et moins de 70% de la surface du corps: 20-29 % de brûlure de 3ème degré
T26.1	Brûlure de la cornée et du sac conjonctival	T31.63	Brûlures couvrant entre 60 et moins de 70% de la surface du corps: 30-39 % de brûlure de 3ème degré
		T31.64	Brûlures couvrant entre 60 et moins de 70% de la surface du corps: 40-49 % de brûlure de 3ème degré
		T31.65	Brûlures couvrant entre 60 et moins de 70% de la surface du corps: 50-59 % de brûlure de 3ème degré

T32.95	Lésions corrosives couvrant 90 % ou plus de la surface du corps: 50-59 % de corrosion de 3ème degré	T38.6	Intoxication: Antigonadotropines, anti-œstrogènes, anti-androgènes, non classés ailleurs
T32.96	Lésions corrosives couvrant 90 % ou plus de la surface du corps: 60-69 % de corrosion de 3ème degré	T38.7	Intoxication: Androgènes et autres anabolisants
T32.97	Lésions corrosives couvrant 90 % ou plus de la surface du corps: 70-79 % de corrosion de 3ème degré	T38.8	Intoxication: Hormones et leurs substituts synthétiques, autres et sans précision
T32.98	Lésions corrosives couvrant 90 % ou plus de la surface du corps: 80-89 % de corrosion de 3ème degré	T38.9	Intoxication: Antagonistes hormonaux, autres et sans précision
T32.99	Lésions corrosives couvrant 90 % ou plus de la surface du corps: 90 % ou plus de corrosion de 3ème degré	T39.0	Intoxication: Salicylés
T33.0	Gelure superficielle de la tête	T39.1	Intoxication: Dérivés du 4-aminophénol
T33.1	Gelure superficielle du cou	T39.2	Intoxication: Dérivés pyrazolés
T33.2	Gelure superficielle du thorax	T39.3	Intoxication: Autres anti-inflammatoires non stéroïdiens [AINS]
T33.3	Gelure superficielle de la paroi abdominale, des lombes et du bassin	T39.4	Intoxication: Antirhumatismaux, non classés ailleurs
T33.4	Gelure superficielle du bras et de l'avant-bras	T39.8	Intoxication: Autres analgésiques non opioïdes et antipyrétiques, non classés ailleurs
T33.5	Gelure superficielle du poignet et de la main	T39.9	Intoxication: Analgésique non opioïde, antipyrétique et antirhumatimal, sans précision
T33.6	Gelure superficielle de la hanche et de la cuisse	T40.0	Intoxication: Opium
T33.7	Gelure superficielle du genou et de la jambe	T40.1	Intoxication: Héroïne
T33.8	Gelure superficielle de la cheville et du pied	T40.2	Intoxication: Autres opioïdes
T33.9	Gelure superficielle de localisations autres et non précisées	T40.3	Intoxication: Méthadone
T34.0	Gelure de la tête, avec nécrose des tissus	T40.4	Intoxication: Autres narcotiques synthétiques
T34.1	Gelure du cou, avec nécrose des tissus	T40.5	Intoxication: Cocaïne
T34.2	Gelure du thorax, avec nécrose des tissus	T40.6	Intoxication: Narcotiques, autres et sans précision
T34.3	Gelure de la paroi abdominale, des lombes et du bassin, avec nécrose des tissus	T40.7	Intoxication: Cannabis (dérivés)
T34.4	Gelure du bras et de l'avant-bras, avec nécrose des tissus	T40.8	Intoxication: Lysergide [LSD]
T34.5	Gelure du poignet et de la main, avec nécrose des tissus	T40.9	Intoxication: Psychodysléptiques [hallucinogènes], autres et sans précision
T34.6	Gelure de la hanche et de la cuisse, avec nécrose des tissus	T41.0	Intoxication: Anesthésiques gazeux
T34.7	Gelure du genou et de la jambe, avec nécrose des tissus	T41.1	Intoxication: Anesthésiques intraveineux
T34.8	Gelure de la cheville et du pied, avec nécrose des tissus	T41.2	Intoxication: Anesthésiques généraux, autres et sans précision
T34.9	Gelure de localisations autres et non précisées, avec nécrose des tissus	T41.3	Intoxication: Anesthésiques locaux
T35.0	Gelure superficielle de parties multiples du corps	T41.4	Intoxication: Anesthésique, sans précision
T35.1	Gelure de parties multiples du corps, avec nécrose des tissus	T41.5	Intoxication: Gaz thérapeutiques
T35.2	Gelure de la tête et du cou, sans précision	T42.0	Intoxication: Dérivés de l'hydantoïne
T35.3	Gelure du thorax, de l'abdomen, des lombes et du bassin, sans précision	T42.1	Intoxication: Iminostilbènes
T35.4	Gelure du membre supérieur, sans précision	T42.2	Intoxication: Succinimides et oxazolidine-diones
T35.5	Gelure du membre inférieur, sans précision	T42.3	Intoxication: Barbituriques
T35.6	Gelure de parties multiples du corps, sans précision	T42.4	Intoxication: Benzodiazépines
T35.7	Gelure, sans précision, de localisation non précisée	T42.5	Intoxication: Anti-épileptiques en association, non classés ailleurs
T36.0	Intoxication: Pénicillines	T42.6	Intoxication: Autres anti-épileptiques, sédatifs et hypnotiques
T36.1	Intoxication: Céphalosporines et autres bêtalactamines	T42.7	Intoxication: Anti-épileptiques, sédatifs et hypnotiques, sans précision
T36.2	Intoxication: Groupe du chloramphénicol	T42.8	Intoxication: Antiparkinsoniens et autres déprimeurs centraux du tonus musculaire
T36.3	Intoxication: Macrolides	T43.0	Intoxication: Antidépresseurs tricycliques et tétracycliques
T36.4	Intoxication: Tétracyclines	T43.1	Intoxication: Antidépresseurs inhibiteurs de la mono-amine-oxydase
T36.5	Intoxication: Aminosides	T43.2	Intoxication: Antidépresseurs, autres et non précisés
T36.6	Intoxication: Rifamycines	T43.3	Intoxication: Psycholeptiques et neuroleptiques dérivés de la phénothiazine
T36.7	Intoxication: Antibiotiques antifongiques administrés par voie générale	T43.4	Intoxication: Neuroleptiques de type butyrophénone et thioxanthène
T36.8	Intoxication: Autres antibiotiques systémiques	T43.5	Intoxication: Psycholeptiques et neuroleptiques, autres et non précisés
T36.9	Intoxication: Antibiotique systémique, sans précision	T43.6	Intoxication: Psychostimulants présentant un risque d'abus
T37.0	Intoxication: Sulfamides	T43.8	Intoxication: Autres médicaments psychotropes, non classés ailleurs
T37.1	Intoxication: Antimycobactériens	T43.9	Intoxication: Médicament psychotrope, sans précision
T37.2	Intoxication: Antipaludiques et médicaments agissant sur d'autres protozoaires du sang	T44.0	Intoxication: Anticholinestérasiques
T37.3	Intoxication: Autres antiprotozoaires	T44.1	Intoxication: Autres parasymphatomimétiques [cholinergiques]
T37.4	Intoxication: Anthelminthiques	T44.2	Intoxication: Ganglioplégiques, non classés ailleurs
T37.5	Intoxication: Antiviraux	T44.3	Intoxication: Autres agents parasymphatholytiques [anticholinergiques et antimuscariniques] et spasmolytiques, non classés ailleurs
T37.8	Intoxication: Autres anti-infectieux et antiparasitaires systémiques précisés	T44.4	Intoxication: Agents principalement alpha-symphatomimétiques, non classés ailleurs
T37.9	Intoxication: Anti-infectieux et anti-parasitaire systémiques, sans précision	T44.5	Intoxication: Agents principalement bêta-symphatomimétiques, non classés ailleurs
T38.0	Intoxication: Glucocorticoïdes et analogues synthétiques	T44.6	Intoxication: Alpha-bloquants, non classés ailleurs
T38.1	Intoxication: Hormones thyroïdiennes et leurs dérivés	T44.7	Intoxication: Bêta-bloquants, non classés ailleurs
T38.2	Intoxication: Antithyroïdiens		
T38.3	Intoxication: Insuline et hypoglycémiantes oraux [antidiabétiques]		
T38.4	Intoxication: Contraceptifs oraux		
T38.5	Intoxication: Autres œstrogènes et progestatifs		

T44.8	Intoxication: Agents bloquants neuronaux adrénérgiques et d'action centrale, non classés ailleurs	T50.3	Intoxication: Produits agissant sur l'équilibre électrolytique, calorique et hydrique
T44.9	Intoxication: Médicaments agissant essentiellement sur le système nerveux autonome, autres et sans précision	T50.4	Intoxication: Médicaments agissant sur le métabolisme de l'acide urique
T45.0	Intoxication: Médicaments antiallergiques et antiémétiques	T50.5	Intoxication: Anorexigènes
T45.1	Intoxication: Médicaments antitumoraux et immunosuppresseurs	T50.6	Intoxication: Antidotes et chélateurs, non classés ailleurs
T45.2	Intoxication: Vitamines, non classées ailleurs	T50.7	Intoxication: Analeptiques et antagonistes des opiacés
T45.3	Intoxication: Enzymes, non classées ailleurs	T50.8	Intoxication: Agents de diagnostic
T45.4	Intoxication: Fer et ses composés	T50.9	Intoxication: Médicaments et substances biologiques, autres et sans précision
T45.5	Intoxication: Anticoagulants	T51.0	Effet toxique: Ethanol
T45.6	Intoxication: Médicaments agissant sur la fibrinolyse	T51.1	Effet toxique: Méthanol
T45.7	Intoxication: Antagonistes des anticoagulants, vitamine K et autres coagulants	T51.2	Effet toxique: 2-Propanol
T45.8	Intoxication: Autres substances essentiellement systémiques et hématologiques	T51.3	Effet toxique: Huile de fusel
T45.9	Intoxication: Substance essentiellement systémique et hématologique, sans précision	T51.8	Effet toxique: Autres alcools
T46.0	Intoxication: Glucosides cardiotoniques et médicaments d'action similaire	T51.9	Effet toxique: Alcool, sans précision
T46.1	Intoxication: Inhibiteurs calciques	T52.0	Effet toxique: Produits dérivés du pétrole
T46.2	Intoxication: Autres antiarythmiques, non classés ailleurs	T52.1	Effet toxique: Benzène
T46.3	Intoxication: Vasodilatateurs coronariens, non classés ailleurs	T52.2	Effet toxique: Homologues du benzène
T46.4	Intoxication: Inhibiteurs de l'enzyme de conversion	T52.3	Effet toxique: Glycols
T46.5	Intoxication: Autres antihypertenseurs, non classés ailleurs	T52.4	Effet toxique: Cétones
T46.6	Intoxication: Antihyperlipidémiques et antiartériosclérosants	T52.8	Effet toxique: Autres solvants organiques
T46.7	Intoxication: Vasodilatateurs périphériques	T52.9	Effet toxique: Solvant organique, sans précision
T46.8	Intoxication: Substances antivariqueuses, y compris les agents sclérosants	T53.0	Effet toxique: Tétrachlorure de carbone
T46.9	Intoxication: Substances agissant essentiellement sur le système cardio-vasculaire, autres et sans précision	T53.1	Effet toxique: Chloroforme
T47.0	Intoxication: Inhibiteurs des récepteurs histaminiques H2	T53.2	Effet toxique: Trichloréthylène
T47.1	Intoxication: Autres antiacides et antisécrétoires gastriques	T53.3	Effet toxique: Tétrachloréthylène
T47.2	Intoxication: Laxatifs stimulants	T53.4	Effet toxique: Dichlorométhane
T47.3	Intoxication: Laxatifs salins et osmotiques	T53.5	Effet toxique: Chlorofluorocarbures
T47.4	Intoxication: Autres laxatifs	T53.6	Effet toxique: Autres dérivés halogénés d'hydrocarbures aliphatiques
T47.5	Intoxication: Médicaments facilitant la digestion	T53.7	Effet toxique: Autres dérivés halogénés d'hydrocarbures aromatiques
T47.6	Intoxication: Antidiarrhéiques	T53.9	Effet toxique: Dérivé halogéné d'hydrocarbures aliphatiques et aromatiques, sans précision
T47.7	Intoxication: Emétiques	T54.0	Effet toxique: Phénol et homologues du phénol
T47.8	Intoxication: Autres substances agissant essentiellement sur le tractus gastro-intestinal	T54.1	Effet toxique: Autres composés organiques corrosifs
T47.9	Intoxication: Substance agissant essentiellement sur le tractus gastro-intestinal, sans précision	T54.2	Effet toxique: Acides corrosifs et substances similaires
T48.0	Intoxication: Ocytociques	T54.3	Effet toxique: Alcalis corrosifs et substances similaires
T48.1	Intoxication: Myorelaxants (muscles striés) [bloquants neuro-musculaires]	T54.9	Effet toxique: Substance corrosive, sans précision
T48.2	Intoxication: Substances agissant essentiellement sur les muscles, autres et sans précision	T55	Effet toxique de savons et détergents
T48.3	Intoxication: Antitussifs	T56.0	Effet toxique: Plomb et ses composés
T48.4	Intoxication: Expectorants	T56.1	Effet toxique: Mercure et ses composés
T48.5	Intoxication: Médicaments contre le coryza [rhume banal]	T56.2	Effet toxique: Chrome et ses composés
T48.6	Intoxication: Antiasthmatiques, non classés ailleurs	T56.3	Effet toxique: Cadmium et ses composés
T48.7	Intoxication: Substances agissant essentiellement sur l'appareil respiratoire, autres et sans précision	T56.4	Effet toxique: Cuivre et ses composés
T49.0	Intoxication: Médicaments antifongiques, anti-infectieux et anti-inflammatoires à usage topique, non classés ailleurs	T56.5	Effet toxique: Zinc et ses composés
T49.1	Intoxication: Antiprurigineux	T56.6	Effet toxique: Etain et ses composés
T49.2	Intoxication: Astringents et détergents locaux	T56.7	Effet toxique: Béryllium et ses composés
T49.3	Intoxication: Emollients, calmants et protecteurs	T56.8	Effet toxique: Autres métaux
T49.4	Intoxication: Kératolytiques, kératoplastiques et autres médicaments et préparations capillaires	T56.9	Effet toxique: Métal, sans précision
T49.5	Intoxication: Médicaments et préparations ophtalmologiques	T57.0	Effet toxique: Arsenic et ses composés
T49.6	Intoxication: Médicaments et préparations utilisés en oto-rhino-laryngologie	T57.1	Effet toxique: Phosphore et ses composés
T49.7	Intoxication: Médicaments dentaires à usage topique	T57.2	Effet toxique: Manganèse et ses composés
T49.8	Intoxication: Autres topiques	T57.3	Effet toxique: Cyanure d'hydrogène
T49.9	Intoxication: Topique, sans précision	T57.8	Effet toxique: Autres substances non organiques précises
T50.0	Intoxication: Minéralocorticoïdes et leurs antagonistes	T57.9	Effet toxique: Substance non organique, sans précision
T50.1	Intoxication: Diurétiques de l'anse	T58	Effet toxique du monoxyde de carbone
T50.2	Intoxication: Inhibiteurs de l'anhydrase carbonique, benzothiadiazides et autres diurétiques	T59.0	Effet toxique: Oxydes d'azote
		T59.1	Effet toxique: Dioxyde de soufre
		T59.2	Effet toxique: Formaldéhyde
		T59.3	Effet toxique: Gaz lacrymogène
		T59.4	Effet toxique: Chlore gazeux
		T59.5	Effet toxique: Fluor (gaz) et fluorure d'hydrogène
		T59.6	Effet toxique: Sulfure d'hydrogène
		T59.7	Effet toxique: Dioxyde de carbone
		T59.8	Effet toxique: Autres émanations, gaz et fumées précisés
		T59.9	Effet toxique: Emanation, gaz et fumée, sans précision
		T60.0	Effet toxique: Insecticides organo-phosphorés et carbamates
		T60.1	Effet toxique: Insecticides halogénés



T60.2	Effet toxique: Autres insecticides	T83.5	Infection et réaction inflammatoire dues à une prothèse, un implant et une greffe de l'appareil urinaire
T60.3	Effet toxique: Herbicides et fongicides	T83.6	Infection et réaction inflammatoire dues à une prothèse, un implant et une greffe de l'appareil génital
T60.4	Effet toxique: Rodenticides	T83.8	Autres complications de prothèses, implants et greffes de l'appareil génito-urinaire
T60.8	Effet toxique: Autres pesticides	T83.9	Complication d'une prothèse, d'un implant et d'une greffe de l'appareil génito-urinaire, sans précision
T60.9	Effet toxique: Pesticide, sans précision	T84.0	Complication mécanique d'une prothèse articulaire interne
T63.0	Effet toxique: Venin de serpent	T84.1	Complication mécanique d'un appareil de fixation interne d'os d'un membre
T63.1	Effet toxique: Venin d'autres reptiles	T84.2	Complication mécanique d'un appareil de fixation interne d'autres os
T63.2	Effet toxique: Venin de scorpion	T84.3	Complication mécanique d'autres appareils, implants et greffes des os
T63.3	Effet toxique: Venin d'araignée	T84.4	Complication mécanique d'autres appareils, implants et greffes orthopédiques internes
T63.4	Effet toxique: Venin d'autres arthropodes	T84.5	Infection et réaction inflammatoire dues à une prothèse articulaire interne
T63.5	Effet toxique d'un contact avec des poissons	T84.6	Infection et réaction inflammatoire dues à un appareil de fixation interne [toute localisation]
T63.6	Effet toxique d'un contact avec d'autres animaux marins	T84.7	Infection et réaction inflammatoire dues à d'autres prothèses, implants et greffes orthopédiques internes
T63.8	Effet toxique d'un contact avec d'autres animaux venimeux	T84.8	Autres complications de prothèses, implants et greffes orthopédiques internes
T63.9	Effet toxique d'un contact avec un animal venimeux, sans précision	T84.9	Complication d'une prothèse, d'un implant et d'une greffe orthopédiques internes, sans précision
T64	Effet toxique de l'aflatoxine et d'autres mycotoxines contaminant des aliments	T85.0	Complication mécanique d'un shunt ventriculaire intracrânien (communication)
T65.0	Effet toxique: Cyanures	T85.1	Complication mécanique de l'implantation d'un stimulateur électronique du système nerveux
T65.1	Effet toxique: Strychnine et ses sels	T85.2	Complication mécanique d'une lentille intra-oculaire
T65.2	Effet toxique: Tabac et nicotine	T85.3	Complication mécanique d'autres prothèses, implants et greffes oculaires
T65.3	Effet toxique: Dérivés aminés et nitroaminés du benzène et de ses homologues	T85.4	Complication mécanique d'une prothèse et d'un implant mammaires
T65.4	Effet toxique: Sulfure de carbone	T85.5	Complication mécanique de prothèses, implants et greffes gastro-intestinaux
T65.5	Effet toxique: Nitroglycérine et autres acides et esters nitrés	T85.6	Complication mécanique d'autres prothèses, implants et greffes internes précisés
T65.6	Effet toxique: Peintures et teintures, non classées ailleurs	T85.71	Infection et réaction inflammatoire due à un cathéter de dialyse péritonéale
T65.8	Effet toxique: Effets toxiques d'autres substances précisées	T85.72	Infection et réaction inflammatoire dues à des prothèses, implants et greffes internes du système nerveux
T65.9	Effet toxique: Effet toxique d'une substance, sans précision	T85.78	Infection et réaction inflammatoire due à d'autres prothèses, implants et greffes internes
T67.0	Coup de chaleur et insolation	T85.81	Autres complications dues à des prothèses, implants et greffes internes du système nerveux
T67.1	Syncope due à la chaleur	T85.82	Fibrose capsulaire du sein due à une prothèse ou un implant mammaire
T71	Asphyxie	T85.88	Autres complications dues à des prothèses, implants et greffes internes non classées ailleurs
T73.1	Effets de la soif	T85.9	Complication d'une prothèse, d'un implant et d'une greffe internes, sans précision
T74.1	Séances physiques	T86.10	Détérioration fonctionnelle aiguë d'une greffe de rein
T75.4	Effets du courant électrique	T86.11	Détérioration fonctionnelle chronique d'une greffe de rein
T79.0	Embolie gazeuse (traumatique)	T86.12	Reprise retardée de la fonction de la greffe
T79.1	Embolie graisseuse (traumatique)	T86.19	Trouble fonctionnel, échec et rejet d'une greffe de rein, autre et non précisé
T79.6	Ischémie traumatique d'un muscle	T86.2	Echec et rejet d'une greffe de cœur
T79.7	Emphysème sous-cutané d'origine traumatique	T86.3	Echec et rejet d'une greffe cœur-poumon
T80.0	Embolie gazeuse consécutive à une injection thérapeutique, une perfusion et une transfusion	T86.40	Détérioration fonctionnelle aiguë d'une greffe de foie
T80.3	Réaction d'incompatibilité ABO	T86.41	Détérioration fonctionnelle chronique d'une greffe de foie
T80.4	Réaction d'incompatibilité Rh	T86.49	Autre trouble fonctionnel, échec et rejet non précisé d'une greffe de foie
T81.3	Désunion d'une plaie opératoire, non classée ailleurs	T86.50	Troubles circulatoires d'une greffe de peau
T81.5	Corps étranger laissé accidentellement dans une cavité corporelle ou une plaie opératoire à la suite d'un acte à visée diagnostique et thérapeutique	T86.51	Nécrose d'une greffe de peau
T81.6	Réaction aiguë à une substance étrangère laissée accidentellement au cours d'un acte à visée diagnostique et thérapeutique	T86.52	Rejet/perte d'une greffe de peau
T82.0	Complication mécanique d'une prothèse valvulaire cardiaque	T86.59	Autre trouble fonctionnel, échec et rejet non précisé d'une greffe de peau
T82.1	Complication mécanique d'un appareil cardiaque électronique	T86.81	Echec et rejet d'autres organes et tissus greffés: Greffe de poumon
T82.2	Complication mécanique d'un pontage coronarien et d'une greffe valvulaire cardiaque		
T82.3	Complication mécanique d'autres greffes vasculaires		
T82.4	Complication mécanique d'un cathéter vasculaire de dialyse		
T82.5	Complication mécanique d'autres prothèses et implants cardiaques et vasculaires		
T82.6	Infection et réaction inflammatoire dues à une prothèse valvulaire cardiaque		
T82.7	Infection et réaction inflammatoire dues à d'autres prothèses, implants et greffes cardiaques et vasculaires		
T82.8	Autres complications de prothèses, implants et greffes cardiaques et vasculaires		
T82.9	Complication d'une prothèse, d'un implant et d'une greffe cardiaques et vasculaires, sans précision		
T83.0	Complication mécanique d'une sonde urinaire (à demeure)		
T83.1	Complication mécanique d'autres prothèses et implants urinaires		
T83.2	Complication mécanique d'une greffe d'organe urinaire		
T83.4	Complication mécanique d'autres prothèses, implants et greffes de l'appareil génital		

MDC 15 Nouveau-nés: Plusieurs problèmes graves chez le nouveau-né: définitions

T86.82	Echec et rejet d'autres organes et tissus greffés: Greffe de pancréas	Z01.80	Examens liés à une prédisposition aux dysrythmies malignes
T86.88	Echec et rejet d'autres organes et tissus greffés: Autres organes ou tissus greffés	Z20.6	Sujets en contact avec et exposés au virus de l'immunodéficience humaine [VIH]
T86.9	Echec et rejet d'un organe et d'un tissu greffés non précisés	Z29.20	Chimiothérapie prophylactique locale
T88.1	Autres complications consécutives à vaccination, non classées ailleurs	Z29.21	Chimiothérapie prophylactique systémique
T88.3	Hyperthermie maligne due à une anesthésie	Z29.28	Autres mesures de chimiothérapie prophylactique
		Z90.3	Absence acquise de partie d'estomac