

SwissDRG 3.0
Abrechnungsversion
(2014/2014)

Swiss
Diagnosis
Related
Groups
Version 3.0

Definitionshandbuch
Band 3
(DRGs J01Z-P67D)

© 2013 by SwissDRG AG, Bern, Schweiz

Alle Rechte vorbehalten. Die Definitionshandbücher sind urheberrechtlich geschützt. Jede Verwertung ausserhalb der Nutzungsbedingungen der SwissDRG AG ist ohne vorherige schriftliche Zustimmung unzulässig.

SwissDRG-Version 3.0 Abrechnungsversion (2014/2014)
Definitionshandbuch

Inhalt

1 Band 1 (DRGs A01A-F98Z)

Abbildungs- und Tabellenverzeichnis	vii
Begleit-Dokumente zum SwissDRG Definitionshandbuch 3.0 Abrechnungsversion (2014/2014)	ix
Vorbemerkung	xi
Abkürzungsverzeichnis	xii
Einleitung	1
1 Ziele	1
2 Hintergrund	1
3 SwissDRG-Klassifikation Version 3.0 Abrechnungsversion (2014/2014)	3
3.1 DRG-Notation	4
3.2 Umgang mit Schweregraden	5
4 Gruppierung von Behandlungsepisoden in DRGs	6
4.1 Variablen für die Gruppierung	6
4.2 Überprüfung demografischer und klinischer Merkmale	6
4.3 MDC-Zuordnung	6
4.4 Prä-MDC-Verarbeitung	7
4.5 MDC-Partitionierung	7
4.6 Zuordnung zu Basis-DRGs	8
4.7 Zuordnung von CCL und PCCL	8
4.8 DRG-Zuordnung	8
4.9 Verschiedene Funktionen mit Einfluss auf die Gruppierung von Behandlungsepisoden	9
4.10 Fehler-DRGs und sonstige DRGs	9
5 Hinweise zur Anwendung des Definitionshandbuches	10
5.1 Anwendung des Handbuches	10
5.2 Symbole und Konventionen	14
6 Besonderheiten der SwissDRG-Version 3.0 Abrechnungsversion (2014/2014)	16
6.1 Gültigkeit von Diagnose- und Prozedurenklassifikationen	16

1 Band 1 (DRGs A01A-F98Z) *Fortsetzung*

6.2	Seitenkennzeichen	16
6.3	OR- und NonOR-Prozeduren	16
Prä-MDC	(DRGs A01A-B61Z)	43
MDC 01	Krankheiten und Störungen des Nervensystems (DRGs B01Z-B86Z)	131
MDC 02	Krankheiten und Störungen des Auges (DRGs C01Z-C64Z)	353
MDC 03	Krankheiten und Störungen des Ohres, der Nase, des Mundes und des Halses (DRGs D01A-D67Z)	387
MDC 04	Krankheiten und Störungen der Atmungsorgane (DRGs E01A-E77E)	485
MDC 05	Krankheiten und Störungen des Kreislaufsystems (DRGs F01A-F98Z)	549

2 Band 2 (DRGs G02A-I98Z)

MDC 06	Krankheiten und Störungen der Verdauungsorgane (DRGs G02A-G77Z)	1
MDC 07	Krankheiten und Störungen an hepatobiliärem System und Pankreas (DRGs H01A-H64Z)	121
MDC 08	Krankheiten und Störungen an Muskel-Skelett-System und Bindegewebe (DRGs I02A-I98Z)	175

3 Band 3 (DRGs J01Z-P67D)

MDC 09	Krankheiten und Störungen an Haut, Unterhaut und Mamma (DRGs J01Z-J68Z)	1
MDC 10	Endokrine, Ernährungs- und Stoffwechselkrankheiten (DRGs K01Z-K77Z)	161
MDC 11	Krankheiten und Störungen der Harnorgane (DRGs L02A-L72Z)	209

3

Band 3 (DRGs J01Z-P67D) *Fortsetzung*

MDC 12	Krankheiten und Störungen der männlichen Geschlechtsorgane (DRGs M01A-M64Z)	283
MDC 13	Krankheiten und Störungen der weiblichen Geschlechtsorgane (DRGs N01A-N62B)	315
MDC 14	Schwangerschaft, Geburt und Wochenbett (DRGs O01A-O65C)	369
MDC 15	Neugeborene (DRGs P02A-P67D)	405
	Schweres Problem beim Neugeborenen	587
	Mehrere schwere Probleme beim Neugeborenen	615

4

Band 4 (DRGs Q01Z-Z66Z)

MDC 16	Krankheiten des Blutes, der blutbildenden Organe und des Immunsystems (DRGs Q01Z-Q61E)	1
MDC 17	Hämatologische und solide Neubildungen (DRGs R01A-R65Z)	15
MDC 18A	HIV (DRGs S01Z-S65Z)	115
MDC 18B	Infektiöse und parasitäre Krankheiten (DRGs T01A-T77Z)	133
MDC 19	Psychische Krankheiten und Störungen (DRGs U01Z-U66B)	149
MDC 20	Alkohol- und Drogengebrauch und alkohol- und drogeninduzierte psychische Störungen (DRGs V60A-V64Z)	161
MDC 21A	Polytrauma (DRGs W01A-W61B)	169
MDC 21B	Verletzungen, Vergiftungen und toxische Wirkungen von Drogen und Medikamenten (DRGs X01A-X64Z)	251
MDC 22	Verbrennungen (DRGs Y01Z-Y63Z)	381
MDC 23	Faktoren, die den Gesundheitszustand beeinflussen, und andere Inanspruchnahme des Gesundheitswesens (DRGs Z01Z-Z66Z)	417
Globale Funktionen		429
	OR-Prozeduren ohne Bezug	429

4 Band 4 (DRGs Q01Z-Z66Z) *Fortsetzung*

Aufnahmegewicht	459
Bestimmte OR-Prozeduren	465
Komplexe OR-Prozeduren	549
Komplizierende Prozeduren	571
Dialyse	583
Polytrauma	589
Eingriff an mehreren Lokalisationen	605
Intensivmedizinische Komplexbehandlung > 980 / 1104 Aufwandspunkte	651
Geriatrische frührehabilitative Komplexbehandlung	657
Frührehabilitation	663
Intensivmedizinische Komplexbehandlung > 392 / 552 Aufwandspunkte	669
Mehrzeitige komplexe OR-Prozeduren	675
Vierzeitige bestimmte OR-Prozeduren	701
Komplizierende Prozeduren Prä-MDC	785
Multiviszeraleingriff	803

5 Band 5 Anhänge

Anhang A Diagnosekode-/MDC-/DRG-Index	1
Anhang B Prozedurenkode-/MDC-/DRG-Index	152
Globale Prozedurentabellen	558
Funktionsübersicht	559
Eingriff an mehreren Lokalisationen	562
Anhang C CCs, CC-Ausschlüsse, CCL und PCCL-Berechnung	563
Anhang D Plausibilitäten	607
Glossar	661
Quellenverzeichnis	663

MDC 09

Krankheiten und Störungen an
Haut, Unterhaut und Mamma

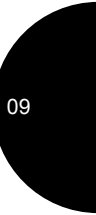
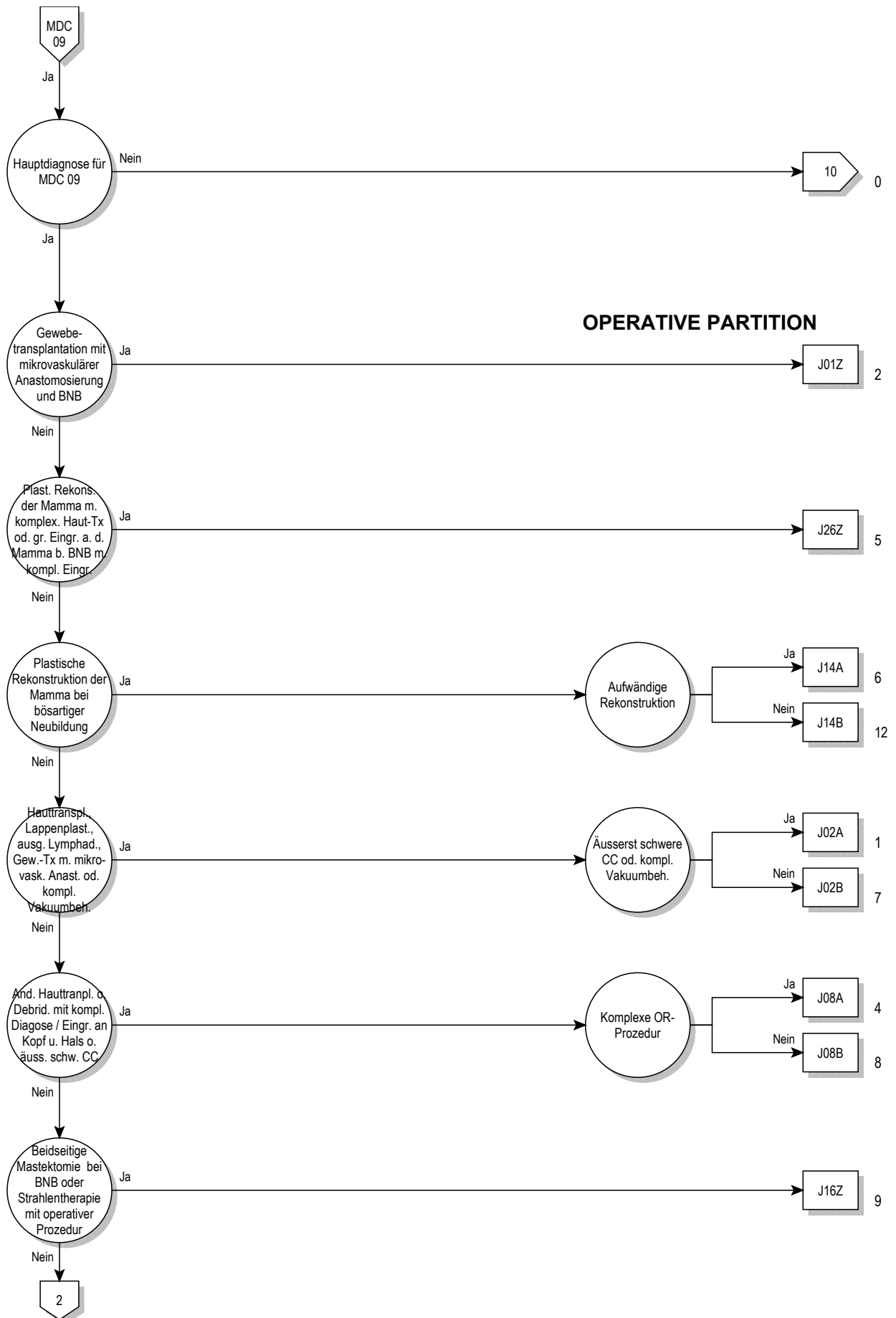

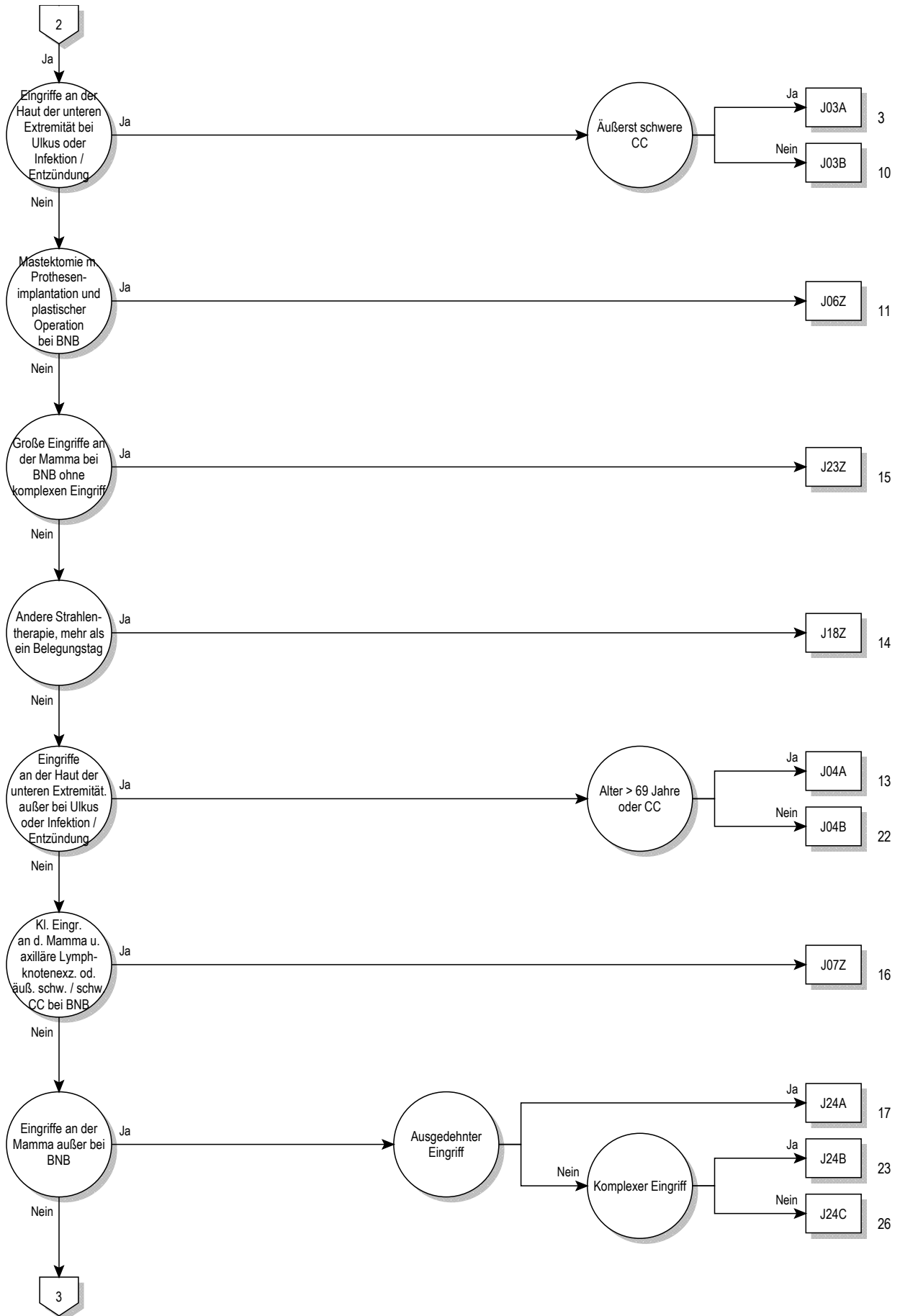

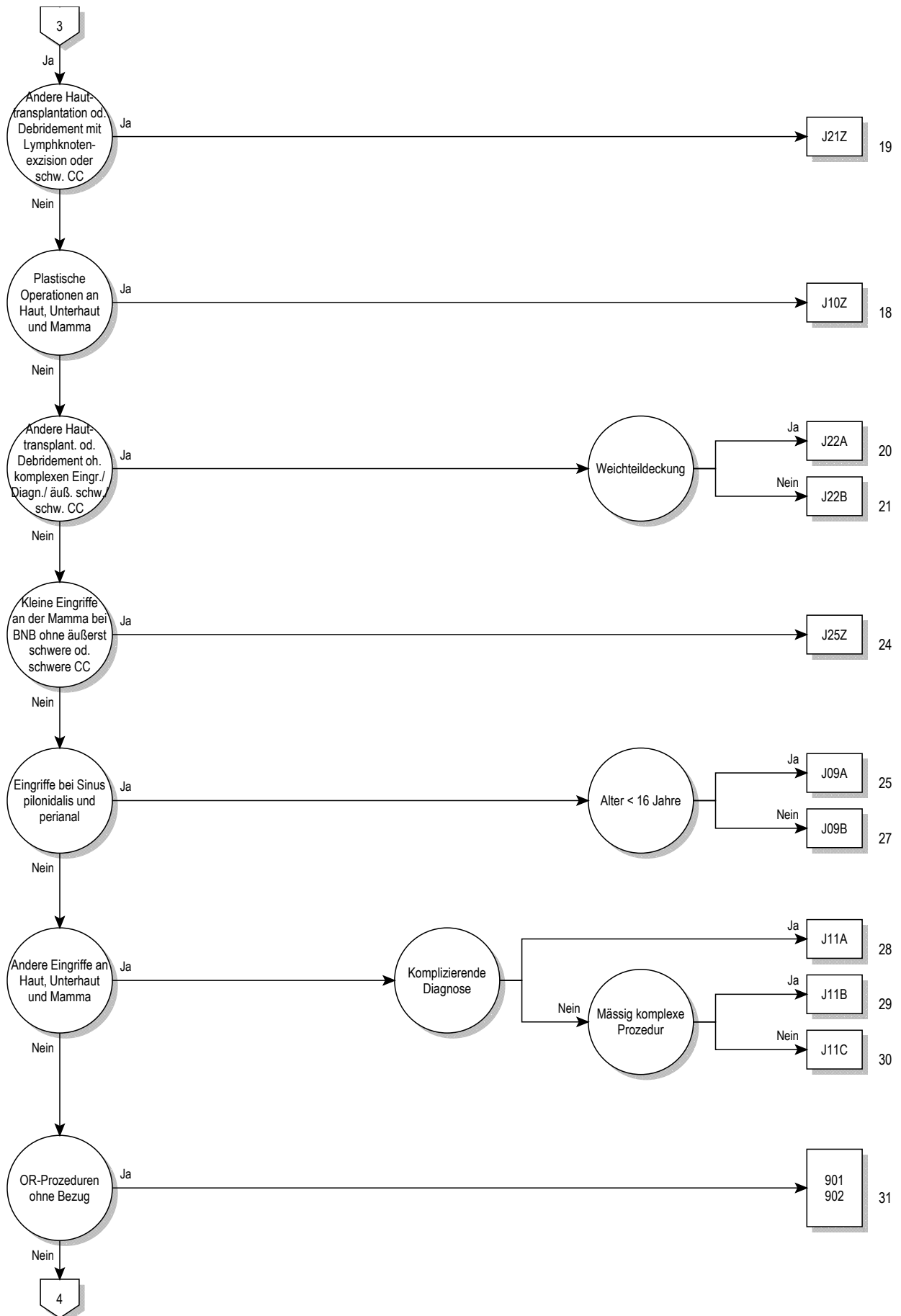

09

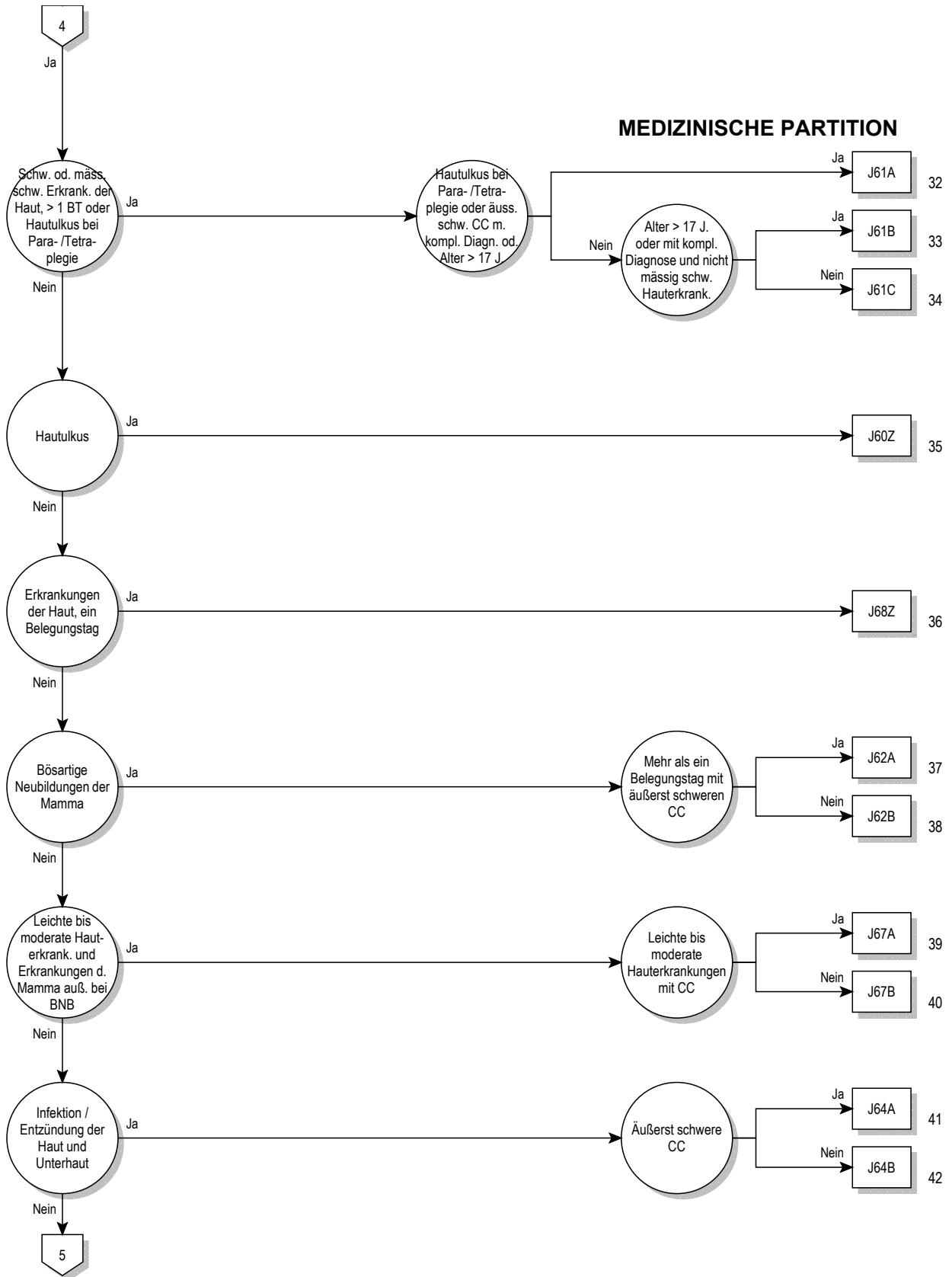

09

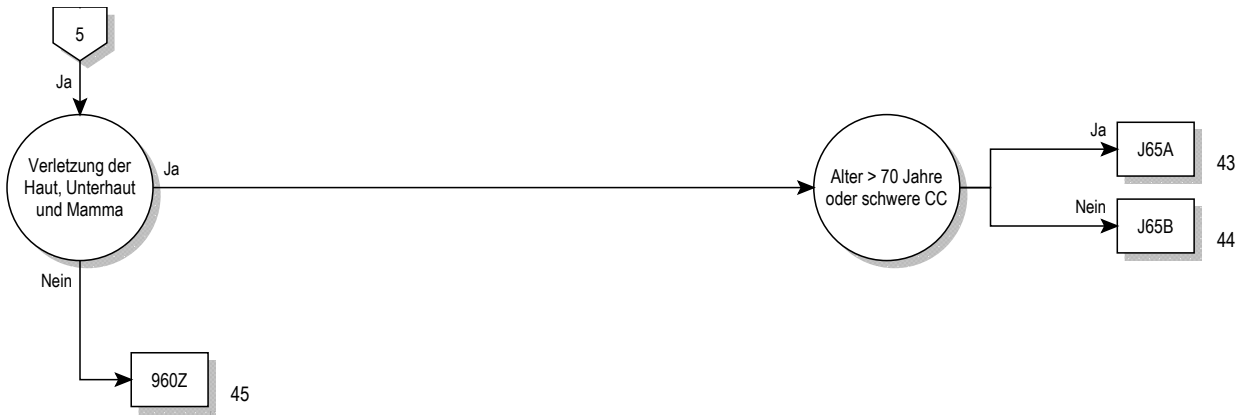

Entscheidungslogik MDC 09

Hauptdiagnose in Tabelle MDC09-0

Hauptdiagnose für MDC 09 (MDC09-0)

A06.7	Amöbiasis der Haut	C43.4	Bösartiges Melanom behaarte Kopfhaut u Hals
A18.4	Tuberkulose Haut u Unterhautgewebe	C43.5	Bösartiges Melanom Rumpf
A22.0	Hautmilzbrand	C43.6	Bösartiges Melanom obere Extremität, einschl Schulter
A31.1	Infektion Haut durch sonstige Mykobakterien	C43.7	Bösartig Melanom untere Extremität, einschl Hüfte
A36.3	Hautdiphtherie	C43.8	Bösartiges Melanom Haut, mehr Teilber überlapp
A42.2	Zervikofaziale Aktinomykose	C43.9	Bösartiges Melanom Haut, nnbez
A43.1	Nokardiose der Haut	C44.0	Sonstige bösartige Neubildungen: Lippenhaut
A46	Erysipel [Wundrose]	C44.2	Sonstige BNB: Haut des Ohres u des äußeren Gehörganges
A51.3	Sek Syphilis Haut u Schleimhäute	C44.3	Sonst BNB: Haut sonst u nnbez Teile des Gesichtes
A63.0	Anogenitale (venerische) Warzen	C44.4	Sonstige BNB: Behaarte Kopfhaut und Haut des Halses
A66.0	Primärläsion b Frambösie	C44.5	Sonstige bösartige Neubildungen: Haut des Rumpfes
A66.1	Multiple Papillome und Krabbenframbösie	C44.6	Sonst BNB: Haut der oberen Extremität, einschl Schulter
A66.2	Sonstige Hautläsionen im Frühstadium der Frambösie	C44.7	Sonst BNB: Haut der unteren Extremität, einschließt Hüfte
A66.3	Hyperkeratose b Frambösie	C44.8	Sonstige BNB: Haut, mehrere Teilbereiche überlappend
A66.4	Gummata und Ulzera bei Frambösie	C44.9	BNB Haut, nnbez
A67.0	Primärläsion bei Pinta	C46.0	Kaposi-Sarkom Haut
A67.1	Zwischenstadium der Pinta	C46.1	Kaposi-Sarkom Weichteilgewebe
A67.3	Mischformen der Pinta	C46.7	Kaposi-Sarkom sonstige Lok
B00.0	Ekzema herpeticatum Kaposi	C46.8	Kaposi-Sarkom mehrere Organe
B00.9	Infektion durch Herpesviren, nnbez	C46.9	Kaposi-Sarkom, nnbez
B02.9	Zoster ohne Komplikation	C50.0	Bösartige Neubildung: Brustwarze und Warzenhof
B07	Viruswarzen	C50.1	BNB: Zentraler Drüsenkörper der Brustdrüse
B08.1	Molluscum contagiosum	C50.2	BNB: Oberer innerer Quadrant der Brustdrüse
B35.0	Tinea barbae und Tinea capitis	C50.3	BNB: Unterer innerer Quadrant der Brustdrüse
B35.1	Tinea unguium	C50.4	BNB: Oberer äußerer Quadrant der Brustdrüse
B35.2	Tinea manuum	C50.5	BNB: Unterer äußerer Quadrant der Brustdrüse
B35.3	Tinea pedis	C50.6	Bösartige Neubildung: Recessus axillaris der Brustdrüse
B35.4	Tinea corporis	C50.8	BNB: Brustdrüse, mehrere Teilbereiche überlappend
B35.5	Tinea imbricata	C50.9	Bösartige Neubildung: Brustdrüse, nicht näher bezeichnet
B35.6	Tinea cruris	C79.2	Sekundäre BNB Haut
B35.8	Sonstige Dermatophytosen	C79.81	Sekundäre bösartige Neubildung der Brustdrüse
B35.9	Dermatophytose, nnbez	D03.0	Melanoma in situ Lippe
B36.0	Pityriasis versicolor	D03.2	Melanoma in situ Ohr u äußerer Gehörgang
B36.1	Tinea nigra	D03.3	Melanoma in situ so u nnbez Teile Gesicht
B36.2	Piedra alba [weiße Piedra]	D03.4	Melanoma in situ behaarte Kopfhaut Hals
B36.3	Piedra nigra [schwarze Piedra]	D03.5	Melanoma in situ Rumpf
B36.8	Sonstige nbez oberflächliche Mykosen	D03.6	Melanoma in situ obere Extremität, einschl Schulter
B36.9	Oberflächliche Mykose, nnbez	D03.7	Melanoma in situ untere Extremität, einschl Hüfte
B37.2	Kandidose der Haut und der Nägel	D03.8	Melanoma in situ sonst Lok
B38.3	Kokzidioidomykose der Haut	D03.9	Melanoma in situ, nnbez
B55.1	Kutane Leishmaniose	D04.0	Carcinoma in situ Lippenhaut
B55.2	Mukokutane Leishmaniose	D04.2	Carcinoma in situ Haut Ohr u äußerer Gehörgang
B65.3	Zerkariendermatitis	D04.3	Carcinoma in situ Haut so u nnbez Teile Gesicht
B85.0	Pedikulose durch Pediculus humanus capitis	D04.4	Carcinoma in situ behaarte Kopfhaut u Haut Hals
B85.1	Pedikulose durch Pediculus humanus corporis	D04.5	Carcinoma in situ Haut Rumpf
B85.2	Pedikulose, nnbez	D04.6	Ca in situ Haut obere Extremität, einschl Schulter
B85.3	Phthiriasis [Filzläusebefall]	D04.7	Ca in situ Haut untere Extremität, einschl Hüfte
B85.4	Mischformen von Pedikulose und Phthiriasis	D04.8	Carcinoma in situ Haut sonst Lokalisationen
B86	Skabies	D04.9	Carcinoma in situ Haut, nnbez
B87.0	Dermatomyiasis	D05.0	Lobuläres Carcinoma in situ Brustdrüse
B87.1	Wundmyiasis	D05.1	Carcinoma in situ Milchgänge
B87.2	Ophthalmomyiasis	D05.7	Sonstiges Carcinoma in situ Brustdrüse
B87.3	Nasopharyngeale Myiasis	D05.9	Carcinoma in situ Brustdrüse, nnbez
B87.4	Otomyiasis	D17.0	Gut Neub Fettgew Haut Unterhaut Kopf Gesicht Hals
B87.8	Myiasis an sonstigen Lokalisationen	D17.1	Gutart Neubild Fettgew Haut Unterhaut Rumpf
B87.9	Myiasis, nnbez	D17.2	Gut Neub Fettgew Haut Unterhaut Extremitäten
B88.0	Sonst Akarinoase [Milbenbefall]	D17.3	Gut Neub Fettgew Haut Unterhaut so/nnbez Lok
B88.1	Tungiasis [Sandflohbefall]	D17.7	Gutart Neubild Fettgewebe sonst Lokalisationen
B88.2	Sonstiger Befall d Arthropoden	D17.9	Gutart Neubildung Fettgewebe, nnbez
B88.3	Hirudiniasis externa	D18.00	Hämangiom, nnbez Lokalisation
B88.9	Parasitenbefall der Haut, nnbez	D18.01	Hämangiom an Haut u Unterhaut
C43.0	Bösartiges Melanom Lippe	D18.08	Hämangiom, sonstige Lokalisationen
C43.2	Bösartiges Melanom Ohr u äußerer Gehörgang	D22.0	Melanozytennävus Lippe
C43.3	Bösartiges Melanom so u nnbez Teile Gesicht	D22.2	Melanozytennävus Ohr/äußerer Gehörgang

D22.3	Melanozytennävus so u nnbez Teile Gesicht	L20.0	Prurigo Besnier
D22.4	Melanozytennävus behaarte Kopfhaut u Hals	L20.8	Sonstiges atopisches [endogenes] Ekzem
D22.5	Melanozytennävus Rumpf	L20.9	Atopisches [endogenes] Ekzem, nnbez
D22.6	Melanozytennävus obere Extremität, einschl Schulter	L21.0	Seborrhoea capitis
D22.7	Melanozytennävus untere Extremität, einschl Hüfte	L21.1	Seborrhoisches Ekzem Kinder
D22.9	Melanozytennävus, nnbez	L21.8	Sonstiges seborrhoisches Ekzem
D23.0	So gutart Neubildungen Lippenhaut	L21.9	Seborrhoisches Ekzem, nnbez
D23.2	So gutart Neubild Haut Ohr/äußerer Gehörgang	L22	Windeldermatitis
D23.3	So gutart Neubild Haut so u nnbez Teile Gesicht	L23.0	Allergische Kontaktdermatitis d Metalle
D23.4	So gutart Neubild behaarte Kopfhaut u Haut Hals	L23.1	Allergische Kontaktdermatitis d Klebstoffe
D23.5	So gutart Neubildungen Haut Rumpf	L23.2	Allergische Kontaktdermatitis d Kosmetika
D23.6	So gutart Neubild Haut ob Extrem, einschl Schulter	L23.3	Allerg Kontaktdermat d Drogen od AM b Hautkont
D23.7	So gutart Neubild Haut unt Extrem, einschl Hüfte	L23.4	Allergische Kontaktdermatitis d Farbstoffe
D23.9	So gutart Neubildungen Haut, nnbez	L23.5	Allerg Kontaktdermatitis d so chem Produkte
D24	Gutartige Neubildung Brustdrüse [Mamma]	L23.6	Allerg Kontaktdermatitis d Nahrungsm b Hautkont
D48.5	NB unsich/unbek Verhalt Haut	L23.7	Allerg Kontaktdermatitis d Pflanz, ausg Nahrungsmittel
D48.6	NB unsich/unbek Verhalt Brustdrüse [Mamma]	L23.8	Allergische Kontaktdermatitis d sonst Agenzien
H02.6	Xanthelasma palpebrarum	L23.9	Allergische Kontaktdermatitis, nnbez Ursache
I78.1	Nävus, nichtneoplastisch	L24.0	Toxische Kontaktdermatitis d Detergenzien
I89.0	Lymphödem, aonkl	L24.1	Toxische Kontaktdermatitis d Öle u Fette
I89.1	Lymphangitis	L24.2	Toxische Kontaktdermatitis d Lösungsmittel
I97.2	Lymphödem nach Mastektomie	L24.3	Toxische Kontaktdermatitis d Kosmetika
L00.0	SSS-Syndrom, Befall < 30% KöOF	L24.4	Tox Kontaktdermat d Drogen od AM b Hautkont
L00.1	SSS-Syndrom, Befall >= 30% KöOF	L24.5	Tox Kontaktdermatitis d so chem Produkte
L01.0	Impetigo contagiosa [jeder Erreger] [jede Lok]	L24.6	Tox Kontaktdermatitis d Nahrungsmittel b Hautkontakt
L01.1	Sekundäre Impetiginisation and Dermatosen	L24.7	Tox Kontaktdermatitis d Pflanz, ausg Nahrungsmittel
L02.0	Hautabszeß, Furunkel u Karbunkel, Gesicht	L24.8	Toxische Kontaktdermatitis d sonst Agenzien
L02.1	Hautabszeß, Furunkel u Karbunkel, Hals	L24.9	Toxische Kontaktdermatitis, nnbez Ursache
L02.2	Hautabszeß, Furunkel u Karbunkel, Rumpf	L25.0	Nnbez Kontaktdermatitis d Kosmetika
L02.3	Hautabszeß, Furunkel u Karbunkel, Gesäß	L25.1	Nnbez Kontaktdermat d Drogen od AM b Hautkont
L02.4	Hautabszeß, Furunkel u Karbunkel, Extremität	L25.2	Nnbez Kontaktdermatitis d Farbstoffe
L02.8	Hautabszeß, Furunkel u Karbunkel, sonst Lok	L25.3	Nnbez Kontaktdermatitis d so chem Produkte
L02.9	Hautabszeß, Furunkel u Karbunkel, nnbez	L25.4	Nnbez Kontaktdermatitis d Nahrungsm b Hautkont
L03.01	Phlegmone Finger	L25.5	Nnbez Kontaktdermatitis d Pflanz, ausg Nahrungsm
L03.02	Phlegmone Zehen	L25.8	Nnbez Kontaktdermatitis d sonst Agenzien
L03.10	Phlegmone obere Extremität	L25.9	Nnbez Kontaktdermatitis, nnbez Ursache
L03.11	Phlegmone untere Extremität	L26	Exfoliative Dermatitis
L03.2	Phlegmone Gesicht	L27.0	Generalisierte Hauteruption d Drogen od AM
L03.3	Phlegmone Rumpf	L27.1	Lokalisierte Hauteruption d Drogen od AM
L03.8	Phlegmone an sonstigen Lokalisationen	L27.2	Dermatitis d aufgenommene Nahrungsmittel
L03.9	Phlegmone, nnbez	L27.8	Dermatitis d so oral/enteral/parenteral aufg Substanzen
L05.0	Pilonidalzyste m Abszeß	L27.9	Dermatitis d nnbez oral/enteral/parenteral aufg Substanz
L05.9	Pilonidalzyste oh Abszeß	L28.0	Lichen simplex chronicus [Vidal]
L08.0	Pyodermie	L28.1	Prurigo nodularis
L08.1	Erythrasma	L28.2	Sonstige Prurigo
L08.8	Sonst nbez lokale Infektion Haut u Unterhaut	L29.0	Pruritus ani
L08.9	Lokale Infektion Haut u Unterhaut, nnbez	L29.8	Sonstiger Pruritus
L10.0	Pemphigus vulgaris	L29.9	Pruritus, nnbez
L10.1	Pemphigus vegetans	L30.0	Nummuläres Ekzem
L10.2	Pemphigus foliaceus	L30.1	Dyshidrosis [Pompholyx]
L10.3	Brasilianischer Pemphigus [fogo selvagem]	L30.2	Autosensibilisierung Haut [Id-Reaktion]
L10.4	Pemphigus erythematous	L30.3	Ekzematoide Dermatitis
L10.5	Arzneimittelinduzierter Pemphigus	L30.4	Intertriginöses Ekzem
L10.8	Sonstige Pemphigus-KH	L30.5	Pityriasis alba faciei
L10.9	Pemphigus-KH, nnbez	L30.8	Sonstige nbez Dermatitis
L11.0	Erworbene Keratosis follicularis	L30.9	Dermatitis, nnbez
L11.1	Transitor akantolytische Dermatose [Grover]	L40.0	Psoriasis vulgaris
L11.8	Sonstige nbez akantolytische Dermatosen	L40.1	Generalisierte Psoriasis pustulosa
L11.9	Akantolytische Dermatose, nnbez	L40.2	Akrodermatitis continua suppurativa [Hallopeau]
L12.0	Bullöses Pemphigoid	L40.3	Psoriasis pustulosa palmoplantaris
L12.1	Vernarbendes Pemphigoid	L40.4	Psoriasis guttata
L12.2	Chronisch-bullöse Dermatose Kindesalter	L40.8	Sonstige Psoriasis
L12.3	Erworbene Epidermolysis bullosa	L40.9	Psoriasis, nnbez
L12.8	Sonstige Pemphigoid-KH	L41.0	Pityriasis lichenoides et varioliform acuta [Mucha-Haberm]
L12.9	Pemphigoid-KH, nnbez	L41.1	Parapsoriasis guttata
L13.0	Dermatitis herpetiformis [Duhring]	L41.2	Papulosis lymphomatoides
L13.1	Pustulosis subcornealis [Sneddon-Wilkinson]	L41.3	Kleinfleckige Parapsoriasis en plaques
L13.8	Sonstige nbez bullöse Dermatosen	L41.4	Großfleckige Parapsoriasis en plaques
L13.9	Bullöse Dermatose, nnbez	L41.5	Parapsoriasis m Poikilodermie
L14	Bullöse Dermatosen b aokl KH	L41.8	Sonstige Parapsoriasis

L41.9	Parapsoriasis, nnbez	L60.4	Beau-Reil-Querfurchen
L42	Pityriasis rosea	L60.5	Yellow-nail-Syndrom [Syndrom gelbe Nägel]
L43.0	Lichen ruber hypertrophicus	L60.8	Sonstige KH Nägel
L43.1	Lichen ruber pemphigoides	L60.9	KH Nägel, nnbez
L43.2	Lichenoider Arzneimittelreaktion	L62.0	Pachydermoperiostose m Uhrglasnägeln
L43.3	Subakuter Lichen ruber planus (aktiv)	L62.8	KH Nägel b aokl KH
L43.8	Sonstiger Lichen ruber planus	L63.0	Alopecia (cranialis) totalis
L43.9	Lichen ruber planus, nnbez	L63.1	Alopecia universalis
L44.0	Pityriasis rubra pilaris	L63.2	Ophiasis
L44.1	Lichen nitidus	L63.8	Sonstige Alopecia areata
L44.2	Lichen striatus	L63.9	Alopecia areata, nnbez
L44.3	Lichen ruber moniliformis	L64.0	Arzneimittelinduzierte Alopecia androgenetica
L44.4	Infantile papulöse Akrodermatitis [Gianotti-Crosti-Synd]	L64.8	Sonstige Alopecia androgenetica
L44.8	Sonstige nbez papulosquamöse Haut-KH	L64.9	Alopecia androgenetica, nnbez
L44.9	Papulosquamöse -KH, nnbez	L65.0	Telogeneffluvium
L45	Papulosquamöse Haut-KH b aokl KH	L65.1	Anageneffluvium
L50.0	Allergische Urtikaria	L65.2	Alopecia mucinosa [Pinkus]
L50.1	Idiopathische Urtikaria	L65.8	Sonstiger nbez Haarausfall oh Narbenbildung
L50.2	Urtikaria d Kälte od Wärme	L65.9	Haarausfall oh Narbenbildung, nnbez
L50.3	Urticaria factitia	L66.0	Pseudopelade Brocq
L50.4	Urticaria mechanica	L66.1	Lichen planopilaris
L50.5	Cholinergische Urtikaria	L66.2	Folliculitis decalvans
L50.6	Kontakturtikaria	L66.3	Folliculitis et Perifolliculit cap absced et suffod [Hoffmann]
L50.8	Sonstige Urtikaria	L66.4	Atrophoderma vermiculata
L50.9	Urtikaria, nnbez	L66.8	Sonstige narbige Alopezie
L51.0	Nichtbullöses Erythema exsudativum multiforme	L66.9	Narbige Alopezie, nnbez
L51.1	Bullöses Erythema exsudativum multiforme	L67.0	Trichorrhhexis nodosa
L51.20	Tox epiderm Nekrolysis [Lyell-Syndrom], Befall < 30% KöOF	L67.1	Veränderungen Haarfarbe
L51.21	Tox epiderm Nekrolysis [Lyell-Syndrom], Befall >= 30% KöOF	L67.8	Sonst Anomalien Haarfarbe u Haarschaft
L51.8	Sonstiges Erythema exsudativum multiforme	L67.9	Anomalie Haarfarbe u Haarschaft, nnbez
L51.9	Erythema exsudativum multiforme, nnbez	L68.0	Hirsutismus
L52	Erythema nodosum	L68.1	Hypertrichosis lanuginosa acquisita
L53.0	Erythema toxicum	L68.2	Lokalisierte Hypertrichose
L53.1	Erythema anulare centrifugum	L68.3	Polytrichie
L53.2	Erythema marginatum	L68.8	Sonstige Hypertrichose
L53.3	Sonstiges figuriertes chronisches Erythem	L68.9	Hypertrichose, nnbez
L53.8	Sonstige nbez erythematöse KH	L70.0	Acne vulgaris
L53.9	Erythematöse KH, nnbez	L70.1	Acne conglobata
L54.0	Erythema marginatum b akutem rheum Fieber	L70.2	Acne varioliformis
L54.8	Erythem b sonst aokl KH	L70.3	Acne tropica
L55.0	Dermatitis solaris acuta 1. Grad	L70.4	Acne infantum
L55.1	Dermatitis solaris acuta 2. Grad	L70.5	Acne excoriée des jeunes filles
L55.2	Dermatitis solaris acuta 3. Grad	L70.8	Sonstige Akne
L55.8	Sonstige Dermatitis solaris acuta	L70.9	Akne, nnbez
L55.9	Dermatitis solaris acuta, nnbez	L71.0	Periorale Dermatitis
L56.0	Phototoxische Reaktion auf Arzneimittel	L71.1	Rhinophym
L56.1	Photoallergische Reaktion auf Arzneimittel	L71.8	Sonstige Rosazea
L56.2	Phototoxische Kontaktdermatitis	L71.9	Rosazea, nnbez
L56.3	Urticaria solaris	L72.0	Epidermalzyste
L56.4	Polymorphe Lichtdermatose	L72.1	Trichilemmalzyste
L56.8	Sonst nbez akute Hautveränderungen d UV-Strahlen	L72.2	Steatocystoma multiplex
L56.9	Akute Hautveränderung d Ultraviolettstrahlen, nnbez	L72.8	Sonst follikuläre Zysten Haut u Unterhaut
L57.0	Aktinische Keratose	L72.9	Follikuläre Zyste Haut u Unterhaut, nnbez
L57.1	Aktinisches Retikuloid	L73.0	Aknekeloid [Folliculitis sclerotisans nuchae]
L57.2	Cutis rhomboidalis nuchae	L73.1	Pseudofolliculitis barbae
L57.3	Poikiloderma reticularis [Civatte]	L73.2	Hidradenitis suppurativa
L57.4	Cutis laxa senilis	L73.8	Sonstige nbez KH Haarfollikel
L57.5	Strahlengranulom	L73.9	KH Haarfollikel, nnbez
L57.8	So Hautveränd d chron Exp ggü nichtionis Strahlg	L74.0	Miliaria rubra
L57.9	Hautveränd chron Exp ggü nichtionis Strahlg, nnbez	L74.1	Miliaria crystallina
L58.0	Akute Radiodermatitis	L74.2	Miliaria profunda
L58.1	Chronische Radiodermatitis	L74.3	Miliaria, nnbez
L58.9	Radiodermatitis, nnbez	L74.4	Anhidrosis
L59.0	Erythema ab igne	L74.8	Sonst KH ekrine Schweißdrüsen
L59.8	Sonst nbez KH Haut u Unterhaut d Strahleneinwirk	L74.9	KH ekrine Schweißdrüsen, nnbez
L59.9	KH Haut u Unterhaut d Strahleneinwirkung, nnbez	L75.0	Bromhidrosis
L60.0	Unguis incarnatus	L75.1	Chromhidrosis
L60.1	Onycholysis	L75.2	Apokrine Miliaria
L60.2	Onychogryposis [Onychogryphosis]	L75.8	Sonst KH apokrine Schweißdrüsen
L60.3	Nageldystrophie	L75.9	KH apokrine Schweißdrüsen, nnbez

L80	Vitiligo	L89.94	Dekubitus, Grad nicht näher bezeichnet: Kreuzbein
L81.0	Postinflammatorische Hyperpigmentierung	L89.95	Dekubitus, Grad nicht näher bezeichnet: Sitzbein
L81.1	Chloasma [Melasma]	L89.96	Dekubitus, Grad nicht näher bezeichnet: Trochanter
L81.2	Epheliden	L89.97	Dekubitus, Grad nicht näher bezeichnet: Ferse
L81.3	Café-au-lait-Flecken	L89.98	Dekubit, Grad nnbez, sonst Lokalisationen d unt Extremität
L81.4	Sonstige Melanin-Hyperpigmentierung	L89.99	Dekubit, Grad nnbez, sonst u nnbez Lokalisationen
L81.5	Leukoderm, aonkl	L90.0	Lichen sclerosus et atrophicus
L81.6	Sonstige Stör d verminderte Melaninbildung	L90.1	Anetodermie, Typ Schweninger-Buzzi
L81.7	Pigmentpurpura	L90.2	Anetodermie, Typ Jadassohn-Pellizzari
L81.8	Sonstige nbez Störungen Hautpigmentierung	L90.3	Atrophoderma idiopathica, Typ Pasini-Pierini
L81.9	Störung Hautpigmentierung, nnbez	L90.4	Akrodermatitis chronica atrophicans
L82	Seborrhoische Keratose	L90.5	Narben u Fibrosen Haut
L83	Acanthosis nigricans	L90.6	Striae cutis atrophicae
L84	Hühneraugen u Horn- (Haut-) Schwielen	L90.8	Sonstige atrophische HautKH
L85.0	Erworbene Ichthyosis	L90.9	Atrophische HautKH, nnbez
L85.1	Erworb Keratosis palmopl [Erworb Kerat palmopl]	L91.0	Hypertrophe Narbe
L85.2	Keratosis punctata (palmoplantaris)	L91.8	Sonstige hypertrophe HautKH
L85.3	Xerosis cutis	L91.9	Hypertrophe HautKH, nnbez
L85.8	Sonstige nbez Epidermisverdickungen	L92.0	Granuloma anulare
L85.9	Epidermisverdickung, nnbez	L92.1	Nekrobiosis lipoidica, aonkl
L86	Keratom b aokl KH	L92.2	Granuloma faciale [Granul eosinophilicum faciei]
L87.0	Hyperkerat follicular et parafollicular cut penetr [Kyrle]	L92.3	Fremdkörpergranulom Haut u Unterhaut
L87.2	Elastosis perforans serpiginosa	L92.8	Sonst granulomatöse KH Haut u Unterhaut
L87.8	Sonstige Stör transepidermale Elimination	L92.9	Granulomatöse KH Haut u Unterhaut, nnbez
L87.9	Störung transepidermale Elimination, nnbez	L93.0	Diskoider Lupus erythematodes
L88	Pyoderma gangraenosum	L93.1	Subakuter Lupus erythematodes cutaneus
L89.00	Dekubitus 1. Grades: Kopf	L93.2	Sonstiger lokalisierter Lupus erythematodes
L89.01	Dekubitus 1. Grades: Obere Extremität	L94.0	Scleroderma circumscripta [Morphaea]
L89.02	Dekubitus 1. Grades: Dornfortsätze	L94.1	Lineare oder bandförmige Sklerodermie
L89.03	Dekubitus 1. Grades: Beckenkamm	L94.2	Calcinosis cutis
L89.04	Dekubitus 1. Grades: Kreuzbein	L94.3	Sklerodaktylie
L89.05	Dekubitus 1. Grades: Sitzbein	L94.5	Poikiloderma atrophicans vascularis [Jacobi]
L89.06	Dekubitus 1. Grades: Trochanter	L94.8	Sonstige nbez lokalisierte KH Bindegewebe
L89.07	Dekubitus 1. Grades: Ferse	L94.9	Lokalisierte KH Bindegewebe, nnbez
L89.08	Dekubit 1. Gr, sonst Lokal unt Extremität	L95.0	Livedo-Vaskulitis
L89.09	Dekubit 1. Gr, sonst u nnbez Lokaöisationen	L95.1	Erythema elevatum et diutinum
L89.10	Dekubitus 2. Grades: Kopf	L95.8	Sonstige Vaskulitis, die auf die Haut begrenzt ist
L89.11	Dekubitus 2. Grades: Obere Extremität	L95.9	Vaskulitis, die auf die Haut begrenzt ist, nnbez
L89.12	Dekubitus 2. Grades: Dornfortsätze	L97	Ulcus cruris, aonkl
L89.13	Dekubitus 2. Grades: Beckenkamm	L98.0	Granuloma pediculatum [Granuloma pyogenicum]
L89.14	Dekubitus 2. Grades: Kreuzbein	L98.1	Dermatitis factitia
L89.15	Dekubitus 2. Grades: Sitzbein	L98.2	Akute febrile neutrophile Dermatoze [Sweet-Synd]
L89.16	Dekubitus 2. Grades: Trochanter	L98.3	Eosinophile Zellulitis [Wells-Syndrom]
L89.17	Dekubitus 2. Grades: Ferse	L98.4	Chronisches Ulkus Haut, aonkl
L89.18	Dekubit 2. Gr, sonst Lokal unt Extremität	L98.5	Muzinose Haut
L89.19	Dekubit 2. Gr, sonst u nnbez Lokaöisationen	L98.6	Sonst infiltrative KH Haut u Unterhaut
L89.20	Dekubitus 3. Grades: Kopf	L98.8	Sonstige nbez KH Haut u Unterhaut
L89.21	Dekubitus 3. Grades: Obere Extremität	L98.9	KH Haut u Unterhaut, nnbez
L89.22	Dekubitus 3. Grades: Dornfortsätze	L99.0	Kutane Amyloidose
L89.23	Dekubitus 3. Grades: Beckenkamm	L99.11	Stadium 1 der akuten Haut-Graft-versus-host-KH
L89.24	Dekubitus 3. Grades: Kreuzbein	L99.12	Stadium 2 der akuten Haut-Graft-versus-host-KH
L89.25	Dekubitus 3. Grades: Sitzbein	L99.13	Stadium 3 der akuten Haut-Graft-versus-host-KH
L89.26	Dekubitus 3. Grades: Trochanter	L99.14	Stadium 4 der akuten Haut-Graft-versus-host-KH
L89.27	Dekubitus 3. Grades: Ferse	L99.8	Sonstige nbez KH Haut u Unterhaut b aokl KH
L89.28	Dekubit 3. Gr, sonst Lokal unt Extremität	M35.6	Rezidiv Pannikulitis [Pfeifer-Weber-Christian-KH]
L89.29	Dekubit 3. Gr, sonst u nnbez Lokaöisationen	M54.00	Pannikulitis Nacken-/Rückenregion, mehrere Lok WS
L89.30	Dekubitus 4. Grades: Kopf	M54.01	Pannikulitis Nacken-/Rückenregion, Okz-Atl-Axialbereich
L89.31	Dekubitus 4. Grades: Obere Extremität	M54.02	Pannikulitis Nacken-/Rückenregion, Zervikalbereich
L89.32	Dekubitus 4. Grades: Dornfortsätze	M79.30	Pannikulitis, nnbez, mehrere Lokalisationen
L89.33	Dekubitus 4. Grades: Beckenkamm	M79.31	Pannikulitis, nnbez, Schulterregion
L89.34	Dekubitus 4. Grades: Kreuzbein	M79.32	Pannikulitis, nnbez, Oberarm
L89.35	Dekubitus 4. Grades: Sitzbein	M79.33	Pannikulitis, nnbez, Unterarm
L89.36	Dekubitus 4. Grades: Trochanter	M79.34	Pannikulitis, nnbez, Hand
L89.37	Dekubitus 4. Grades: Ferse	M79.35	Pannikulitis, nnbez, Beckenregion/Oberschenkel
L89.38	Dekubit 4. Gr, sonst Lokal unt Extremität	M79.36	Pannikulitis, nnbez, Unterschenkel
L89.39	Dekubit 4. Gr, sonst u nnbez Lokalisationen	M79.37	Pannikulitis, nnbez, Knöchel/Fuß
L89.90	Dekubitus, Grad nicht näher bezeichnet: Kopf	M79.38	Pannikulitis, nnbez, sonstige Lokalisation
L89.91	Dekubitus, Grad nicht näher bezeichnet: Obere Extremität	M79.39	Pannikulitis, nnbez, nnbez Lokalisationen
L89.92	Dekubitus, Grad nicht näher bezeichnet: Dornfortsätze	N60.0	Solitärzyste Mamma
L89.93	Dekubitus, Grad nicht näher bezeichnet: Beckenkamm	N60.1	Diffuse zystische Mastopathie

N60.2	Fibroadenose Mamma	R61.1	Hyperhidrose, generalisiert
N60.3	Fibrosklerose Mamma	R61.9	Hyperhidrose, nnbez
N60.4	Ektasie Ductus lactiferi	R92	Abnorm Befund bildgeb Diagnostik Mamma [Brustdrüse]
N60.8	Sonstige gutartige Mammadysplasien	S00.00	Oberfl Verletzung behaarte Kopfhaut, VerletzArt nnbez
N60.9	Gutartige Mammadysplasie, nnbez	S00.01	Schürfwunde behaarte Kopfhaut
N61	Entz KH Mamma [Brustdrüse]	S00.02	Blasenbildung (nichtthermisch) behaarte Kopfhaut
N62	Hypertrophie Mamma [Brustdrüse]	S00.03	Insektenbiß/-stich (ungiftig) behaarte Kopfhaut
N63	Nnbez Knoten in Mamma [Brustdrüse]	S00.04	Oberflächl Fremdkörper (Splitter) behaarte Kopfhaut
N64.0	Fissur u Fistel Brustwarze	S00.05	Prellung behaarte Kopfhaut
N64.1	Fettgewebsnekrose Mamma	S00.08	Oberflächl Verl behaarte Kopfhaut, sonst
N64.2	Atrophie Mamma	S00.30	Oberflächliche Verletzung Nase, VerletzArt nnbez
N64.3	Galaktorrhoe, nicht i Zus m Geburt	S00.31	Schürfwunde Nase
N64.4	Mastodynie	S00.32	Blasenbildung (nichtthermisch) Nase
N64.5	Sonstige Symptome Mamma	S00.33	Insektenbiß/-stich (ungiftig) Nase
N64.8	Sonstige nbez KH Mamma	S00.34	Oberflächlicher Fremdkörper (Splitter) Nase
N64.9	KH Mamma, nnbez	S00.35	Prellung Nase
N80.6	Endometriose in Hautnarbe	S00.38	Oberflächliche Verletzung Nase, sonstige
P83.1	Erythema toxicum neonatorum	S00.40	Oberflächliche Verletzung Ohr, Art Verletzung nnbez
P83.4	Brustdrüenschwellung b Neugeborenen	S00.41	Oberflächliche Verletzung Ohr, Schürfwunde
P83.6	Umbilikal Polyp b Neugeborenen	S00.42	Oberflächl Verletz Ohr, Blasenbildung (nichtthermisch)
P83.8	So nbez KH-Zustände Haut, für Feten/Neugeb spezifisch	S00.43	Oberflächl Verletz Ohr, Insektenbiß/-stich (ungiftig)
P83.9	KH-Zustand Haut, für Feten/Neugeb spezifisch, nnbez	S00.44	Oberfl Verletz Ohr, oberfl Fremdkörper (Splitter)
Q18.3	Flügelfell Hals	S00.45	Oberflächliche Verletzung Ohr, Prellung
Q18.9	Angeborene Fehlbildung Gesicht u Hals, nnbez	S00.48	Oberflächliche Verletzung Ohr, sonstige
Q80.0	Ichthyosis vulgaris	S00.50	Oberfl Verletzung Lippe Mundhöhle, Verletzungsart nnbez
Q80.1	X-chromosomal-rezessive Ichthyosis	S00.51	Oberfl Verletzung Lippe Mundhöhle, Schürfwunde
Q80.2	Lamelläre Ichthyosis	S00.52	Oberfl Verletz Lippe Mundhöhle, Blasenbild (nichttherm)
Q80.3	Bullöse kongenitale ichthyosiforme Erythrodermie	S00.53	Oberfl Verletz Lippe Mundhöhle, InsektBiß/-Stich (ungiftig)
Q80.4	Ichthyosis congenita gravis [Harlekinfetus]	S00.54	Oberfl Verletz Lippe Mundhöhle, oberfl FK (Splitter)
Q80.8	Sonstige Ichthyosis congenita	S00.55	Oberfl Verletzung Lippe Mundhöhle, Prellung
Q80.9	Ichthyosis congenita, nnbez	S00.58	Oberfl Verletzung Lippe Mundhöhle, sonstige
Q81.0	Epidermolysis bullosa simplex	S00.7	Multiple oberflächliche Verletzung Kopf
Q81.1	Epidermolysis bullosa atrophicans gravis	S00.80	Oberflächl Verletzung sonst Teile Kopf, Verletzungsart nnbez
Q81.2	Epidermolysis bullosa dystrophica	S00.81	Oberfl Verletzung sonst Teile Kopf, Schürfwunde
Q81.8	Sonstige Epidermolysis bullosa	S00.82	Oberfl Verletz so Teile Kopf, Blasenbildung (nichttherm)
Q81.9	Epidermolysis bullosa, nnbez	S00.83	Oberfl Verletz so Teile Kopf, Insektenbiß/-stich (ungiftig)
Q82.0	Hereditäres Lymphödem	S00.84	Oberfl Verletz so Teile Kopf, oberfl Fremdkörper (Splitter)
Q82.1	Xeroderma pigmentosum	S00.85	Oberflächliche Verletzung so Teile Kopf, Prellung
Q82.2	Mastozytose (angeboren)	S00.88	Oberflächliche Verletzung so Teile Kopf, sonstige
Q82.3	Incontinentia pigmenti	S00.90	Oberfl Verletzung Kopf, Teil nnbez, Verletzungsart nnbez
Q82.4	Ektodermale Dysplasie (anhidrotisch)	S00.91	Oberfl Verletzung Kopf, Teil nnbez, Schürfwunde
Q82.5	Angeborener nichtneoplastischer Nävus	S00.92	Oberfl Verletz Kopf, Teil nnbez, Blasenbildung (nichttherm)
Q82.8	Sonstige nbez angeborene Fehlbildungen Haut	S00.93	Oberfl Verletz Kopf, Teil nnbez, Insektenbiß/-stich (ungiftig)
Q82.9	Angeborene Fehlbildung Haut, nnbez	S00.94	Oberfl Verletzung Kopf, Teil nnbez, oberfl FK (Splitter)
Q83.0	Angeb Fehlen Mamma verb m fehlender Brustwarze	S00.95	Oberflächliche Verletzung Kopf, Teil nnbez, Prellung
Q83.1	Akzessorische Mamma	S00.98	Oberflächliche Verletzung Kopf, Teil nnbez, sonstige
Q83.2	Fehlen Brustwarze (angeboren)	S10.0	Prellung Rachen
Q83.3	Akzessorische Brustwarze	S10.10	Sonst u nnbez oberfl Verletz Rachen: VerletzArt nnbez
Q83.8	Sonstige angeborene Fehlbildungen Mamma	S10.11	Sonst u nnbez oberfl Verletz Rachen: Schürfwunde
Q83.9	Angeborene Fehlbildung Mamma, nnbez	S10.12	Sonst u nnbez oberfl Verletz Rachen: Blasenb (nichttherm)
Q84.0	Angeborene Alopezie	S10.13	So u nnbez oberfl Verletz Rach: Insektenbiß/-stich (ungiftig)
Q84.1	Angeborene morphologische Störungen Haare, aonk	S10.14	So u nnbez oberfl Verletz Rach: Oberfl Fremdkörf (Splitter)
Q84.2	Sonstige angeborene Fehlbildungen Haare	S10.18	Sonst u nnbez oberflächl Verletz Rachen: Sonstige
Q84.3	Anonychie	S10.7	Multiple oberflächliche Verletzungen des Halses
Q84.4	Angeborene Leukonychie	S10.80	Oberflächliche Verletz so Teile Hals: Verletzungsart nnbez
Q84.5	Vergößerte u hypertrophierte Nägel (angeboren)	S10.81	Oberflächliche Verletz so Teile Hals: Schürfwunde
Q84.6	Sonstige angeborene Fehlbildungen Nägel	S10.82	Oberfl Verletz so Teile Hals: Blasenbildung (nichttherm)
Q84.8	Sonst nbez angeborene Fehlbildungen Integument	S10.83	Oberfl Verletz so Teile Hals: Insektenbiß/-stich (ungiftig)
Q84.9	Angeborene Fehlbildung Integument, nnbez	S10.84	Oberfl Verletz so Teile Hals: Oberflächlicher FK (Splitter)
R21	Hautausschlag u sonst unspezifische Hauteruptionen	S10.85	Oberflächl Verletzung so Teile Hals: Prellung
R22.0	Lok Schwell/Raumford/Knoten Haut/Unterhaut Kopf	S10.88	Oberflächl Verletzung so Teile Hals: Sonstige
R22.1	Lok Schwell/Raumford/Knoten Haut/Unterhaut Hals	S10.90	Oberflächl Verletzung Hals, Teil nnbez: VerletzArt nnbez
R22.2	Lok Schwell/Raumford/Knoten Haut/Unterhaut Rumpf	S10.91	Oberflächl Verletzung Hals, Teil nnbez: Schürfwunde
R22.3	Lok Schwell/Raumford/Knoten Haut/Unterhaut ob Extrem	S10.92	Oberfl Verletz Hals, Teil nnbez: Blasenbildung (nichttherm)
R22.4	Lok Schwell/Raumford/Knoten Haut/Unterhaut unt Extrem	S10.93	Oberfl Verletz Hals, Teil nnbez: InsektBiß/-stich (ungiftig)
R22.7	Lok Schwell/Raumford/Knoten Haut/Unterhaut mehr Lok	S10.94	Oberfl Verletz Hals, Teil nnbez: oberfl Fremdkö (Splitter)
R22.9	Lok Schwell/Raumford/Knoten Haut/Unterhaut nnbez	S10.95	Oberfl Verletzung Hals, Teil nnbez: Prellung
R23.4	Veränderungen Hautrelief	S10.98	Oberflächl Verletzung Hals, Teil nnbez: Sonstige
R23.8	So u nnbez Hautveränderungen	S20.0	Prellung Mamma [Brustdrüse]
R61.0	Hyperhidrose, umschrieben	S20.10	So u nnbez oberfl Verletz Mamma [BrDrü]: VerletzArt nnbez

S20.11	So u nnbez oberfl Verletz Mamma [BrDrü]: Schürfwunde	S70.0	Prellung Hüfte
S20.12	So u nnbez oberfl Verletz Mamma [BDrü]: Blasenb (n therm)	S70.1	Prellung Oberschenkel
S20.13	So u nnbez oberfl Verl Mamma [BrDrü]: InsBiß/-stich(ungift)	S70.7	Multiple oberflächliche Verletzung Hüfte OS
S20.14	So u nnbez oberfl Verl Mamma [BrDdrü]: oberfl FK (Splitter)	S70.81	Sonst oberflächl Verletzung Hüfte u OS, Schürfwunde
S20.18	So u nnbez oberfl Verletz Mamma [BrDrü]: Sonstige	S70.82	So oberfl Verletz Hüfte u OS, Blasenbild (nichttherm)
S20.2	Prellung Thorax	S70.83	So oberfl Verletz Hüfte u OS, Insektenbiß/-stich (ungiftig)
S20.30	So oberfl Verletz vordere Thoraxwand, VerletzArt nnbez	S70.84	So oberfl Verletz Hüfte u OS, oberfl FK (Splitter)
S20.31	So oberfl Verletz vordere Thoraxwand, Schürfwunde	S70.88	Sonst oberflächliche Verletzung Hüfte u OS, sonstige
S20.32	So oberfl Verletz vordere Thoraxwand, Blasenbild (n therm)	S70.9	Oberfl Verletzung Hüfte u OS, nnbez
S20.33	So oberfl Verletz vord Thoraxwand, InsektBiß/-stich (ungift)	S80.0	Prellung Knie
S20.34	So oberfl Verletz vordere Thoraxwand, oberfl FK (Splitter)	S80.1	Prellung sonst u nnbez Teile Unterschenkel
S20.38	So oberfl Verletz vordere Thoraxwand, sonstige	S80.7	Multiple oberflächliche Verletzungen Unterschenkel
S20.40	So oberfl Verletz hintere Thoraxwand, VerletzArt nnbez	S80.81	Sonst oberfl Verletzung Unterschenkel, Schürfwunde
S20.41	So oberfl Verletz hintere Thoraxwand, Schürfwunde	S80.82	So oberfl Verletz Unterschenkel, Blasenbild (nichttherm)
S20.42	So oberfl Verletz hint Thoraxwand, Blasenbild (nichttherm)	S80.83	So oberfl Verletz Unterschenkel, InsektBiß/-Stich (ungiftig)
S20.43	So oberfl Verletz hint Thoraxwand, InsektBiß/-Stich (ungift)	S80.84	So oberfl Verletz Unterschenkel, oberfl FK (Splitter)
S20.44	So oberfl Verletz hintere Thoraxwand, oberfl FK (Splitter)	S80.88	Sonst oberfl Verletzung Unterschenkel, sonstige
S20.48	So oberfl Verletz hintere Thoraxwand, sonstige	S80.9	Oberflächliche Verletzung Unterschenkel, nnbez
S20.7	Multiple oberflächliche Verletzungen, Thorax	S90.0	Prellung Knöchelregion
S20.80	Oberfl Verletz so u nnbez Teile Thorax, VerletzArt nnbez	S90.1	Prellung ein/mehr Zehen oh Schädigung Nagel
S20.81	Oberfl Verletz so u nnbez Teile Thorax, Schürfwunde	S90.2	Prellung ein/mehr Zehen m Schädigung Nagel
S20.82	Oberfl Verletz so u nnbez Teile Thor, Blasenbild (nichttherm)	S90.3	Prellung sonstiger u nnbez Teile d Fuß
S20.83	Oberfl Verletz so u nnbez Teile Thorax, InsektBiß/-Stich (ungift)	S90.7	Multiple oberflächliche Verletz Knöchelregion Fuß
S20.84	Oberfl Verletzung so u nnbez Teile Thorax, oberfl FK (Splitter)	S90.81	Sonst oberfl Verletz Knöchelregion Fuß, Schürfwunde
S20.85	Oberfl Verletzung sonst u nnbez Teile Thorax, Prellung	S90.82	So oberfl Verletz Knöchelreg Fuß, Blasenbild (nichttherm)
S20.88	Oberfl Verletzung sonst u nnbez Teile Thorax, sonstige	S90.83	So oberfl Verletz Knöchelreg Fuß, InsektBiß/-Stich (ungift)
S30.0	Prellung Lumbosakralgegend u Becken	S90.84	So oberfl Verletz Knöchelregion Fuß, oberfl FK (Splitter)
S30.1	Prellung Bauchdecke	S90.88	Sonst oberflächl Verletzung Knöchelregion Fuß, sonst
S30.7	Multiple oberfl Verletz Abdomen LumbosakrGeg Becken	S90.9	Oberflächliche Verletzung Knöchelregion Fuß, nnbez
S30.80	Oberfl Verletz Abd LumbosakrGeg Becken, VerletzArt nnbez	T00.0	Oberfl Verletzung mit Beteiligung von Kopf u Hals
S30.81	Schürfwunde Abdomen, Lumbosakralgegend Becken	T00.1	Oberfl Verletz m Bet Thorax u Abd/LumbosakrGeg/Becken
S30.82	Blasenbild (nichttherm) Abdomen LumbosakrGeg Becken	T00.2	Oberfl Verletz m Bet mehr Regionen obere Extremität(en)
S30.83	InsektBiß/-Stich (ungift) Abdomen LumbosakrGeg Becken	T00.3	Oberfl Verletz m Bet mehr Regionen untere Extremität(en)
S30.84	Oberfl FK (Splitter) Abdomen LumbosakrGeg Becken	T00.6	Oberfl Verletz m Bet mehr Reg obere/untere Extremitäten
S30.85	Sonst Prellung Abdomen Lumbosakralgegend Becken	T00.8	Oberfl Verletz m Bet so Kombinat von Körperregionen
S30.88	So oberfl Verletz Abd LumbosakrGeg Becken, sonst	T00.9	Multiple oberflächliche Verletzungen, nnbez
S30.90	Oberfl Verletz Abd LumbosakrGeg Becken, Teil/VerlArt nnbez	T09.00	Oberfl Verletz Rumpf, Höhe nnbez, VerletzArt nnbez
S30.91	Schürfwunde Abdomen LumbosakrGeg Becken, Teil nnbez	T09.01	Oberfl Verletz des Rumpfes, Höhe nnbez, Schürfwun
S30.92	Blasenbild (n therm) Abd LumbosakrGeg Becken, Teil nnbez	T09.02	Oberfl Verletz Rumpf, Höhe nnbez, Blasenbild (nichttherm)
S30.93	Insektenbiß/-stich (ungift) Abd LumbosGeg Beck, Teil nnbez	T09.03	Oberfl Verletz Rumpf, Höhe nnbez, Insektenbiß/-stich (ungift)
S30.94	Oberfl FK (Splitter) Abd LumbosakrGeg Becken, Teil nnbez	T09.04	Oberfl Verletz Rumpf, Höhe nnbez, oberfl FK (Splitter)
S30.95	So Prellung Abdomen LumbosakrGeg Becken, Teil nnbez	T09.05	Oberfl Verletz Rumpf, Höhe nnbez, Prellung
S30.98	Oberfl Verletz Abd LumbosGeg Becken, Teil nnbez, sonst	T09.08	Oberfl Verletz Rumpf, Höhe nnbez, sonst
S40.0	Prellung Schulter u Oberarm	T11.00	Oberfl Verletz obere Extremität, Höhe nnbez, VerletzArt nnbez
S40.7	Multiple oberflächl Verletzung Schulter u Oberarm	T11.01	Oberfl Verletz ob Extremität, Höhe nnbez, Schürfwunde
S40.81	So oberfl Verletz Schulter u Oberarm, Schürfwunde	T11.02	Oberfl Verletz ob Extr, Höhe nnbez, Blasenbild (nichttherm)
S40.82	So oberfl Verletz Schulter u OA, Blasenbild (nichttherm)	T11.03	Insektenbiß/-stich (ungiftig) obere Extremität, Höhe nnbez
S40.83	So oberfl Verletz Schulter u OA, InsektBiß/-stich (ungiftig)	T11.04	Oberfl FK (Splitter) obere Extremität, Höhe nnbez
S40.84	So oberfl Verletz Schulter u Oberarm, oberfl FK (Splitter)	T11.05	Oberfl Verletz obere Extremität, Höhe nnbez, Prellung
S40.88	So oberfl Verletz Schulter u Oberarm, sonstige	T11.08	Oberfl Verletz obere Extremität, Höhe nnbez, sonst
S40.9	Oberflächliche Verletzung Schulter u Oberarm, nnbez	T13.00	Oberfl Verletz untere Extremität, Höhe nnbez, VerletzArt nnbez
S50.0	Prellung Ellenbogen	T13.01	Oberfl Verletz untere Extremität, Höhe nnbez, Schürfwunde
S50.1	Prellung sonst u nnbez Teile Unterarm	T13.02	Blasenbildung (nichttherm) untere Extremität, Höhe nnbez
S50.7	Multiple oberflächliche Verletzungen Unterarm	T13.03	Insektenbiß/-stich (ungiftig) untere Extremität, Höhe nnbez
S50.81	Sonstige oberflächliche Verletzung Unterarm, Schürfwunde	T13.04	Oberfl FK (Splitter) untere Extremität, Höhe nnbez
S50.82	So oberfl Verletz Unterarm, Blasenbildung (nichttherm)	T13.05	Oberfl Verletz untere Extremität, Höhe nnbez, Prellung
S50.83	So oberfl Verletz Unterarm, Insektenbiß/-stich (ungiftig)	T13.08	Oberfl Verletz untere Extremität, Höhe nnbez, sonst
S50.84	So oberfl Verletz Unterarm, oberflächlicher FK (Splitter)	T14.00	Oberfl Verletz an nnbez Körperregion, VerletzArt nnbez
S50.88	Sonstige oberflächliche Verletzung Unterarm, sonstige	T14.01	Oberfl Verletz an nnbez Körperregion, Schürfwunde
S50.9	Oberflächliche Verletzung Unterarm, nnbez	T14.02	Oberfl Verletz an nnbez Körperregion, Blasenbild (nichttherm)
S60.0	Prellung ein/mehr Finger oh Schädigung Nagel	T14.03	Oberfl Verletz an nnbez Körperreg, Insektenbiß/-stich (ungift)
S60.1	Prellung ein/mehr Finger m Schädigung Nagel	T14.04	Oberfl Fremdkörper (Splitter) an nnbez Körperregion
S60.2	Prellung, sonst Teile Handgelenk Hand	T14.05	Oberfl Verletz an nnbez Körperregion, Prellung
S60.7	Multiple oberflächliche Verletzung Handgelenk u Hand	T14.08	Oberfl Verletz an nnbez Körperregion, sonst
S60.81	So oberfl Verletz Handgelenk u Hand, Schürfwunde	T85.4	Mechanische Komplik durch Mammaprothese/-implantat
S60.82	So oberfl Verletz Handgelenk Hand, Blasenbild (nichttherm)	T85.82	Kapsel fibrose Mamma durch Mammaprothese od -implantat
S60.83	So oberfl Verletz Handgel Hand, InsektBiß/-Stich (ungiftig)	T90.0	Folgen oberflächliche Verletzung Kopf
S60.84	So oberfl Verletz Handgelenk Hand, oberfl FK (Splitter)	T90.1	Folgen offenen Wunde Kopf
S60.88	Sonstige oberflächl Verletzung Handgelenk Hand, sonst	T91.0	Folgen oberflächl Verletz u offenen Wunde Hals u Rumpf
S60.9	Oberflächliche Verletzung Handgelenk u Hand, nnbez	T92.0	Folgen offene Wunde obere Extremität

T92.8	Folgen so nbez Verletzungen obere Extremität	Z42.0	Nachbehand unter Anwend plast Chirurgie Kopf od Hals
T93.0	Folgen offene Wunde untere Extremität	Z42.1	Nachbeh unter Anwend plast Chirurgie Mamma [Brustdr]
T93.8	Folgen sonstiger nbez Verletzung untere Extremität	Z42.2	Nachbeh unter Anwend plast Chirurgie an and Teilen Rumpf
T95.0	Folgen Verbrennung/Verätzung/Erfröierung Kopf od Hals	Z42.3	Nachbeh unter Anwend plast Chirurgie obere Extremität
T95.1	Folgen Verbrennung/Verätzung/Erfröierung Rumpf	Z42.4	Nachbeh unter Anwend plast Chirurgie untere Extremität
T95.2	Folgen Verbrennung/Verätzung/Erfröierung obere Extremität	Z42.8	Nachbeh unter Anwend plast Chirurgie an so Körperteilen
T95.3	Folgen Verbrennung/Verätzung/Erfröierung untere Extremität	Z42.9	Nachbeh unter Anwend plastischer Chirurgie, nnbz
T95.4	Folgen Verbr/Verätz, nach Größe betroff KörpReg klassifb	Z44.3	Versorgen m u Anpassen extrakorporale Mammaprothese
T95.8	Folgen so nbez Verbrennung/Verätzung/Erfröierung	Z52.1	Hautspender
T95.9	Folgen nnbz Verbrennung/Verätzung/Erfröierung	Z80.3	BNB Brustdrüse [Mamma] in Familienanamnese
Z40.00	Prophylakt OP wg Risikofakt iVm BNB, Brustdr [Mamma]	Z90.1	Verlust Mamma(e) [Brustdrüse]
Z41.1	Plastische Chirurgie aus kosmetischen Gründen	Z94.5	Zustand nach Hauttransplantation

ADRG J01**Gewebetransplantation mit mikrovaskulärer Anastomosierung bei Erkrankungen der Haut, Unterhaut und Mamma, bei bösartiger Neubildung**

Prozedur in Tabelle J01-2 und Hauptdiagnose in Tabelle J01-1

DRG J01Z**Gewebetransplantation mit mikrovaskulärer Anastomosierung bei Erkrankungen der Haut, Unterhaut und Mamma, bei bösartiger Neubildung****Hauptdiagnose J01-1**

C43.0	Bösartiges Melanom Lippe	C50.9	Bösartige Neubildung: Brustdrüse, nicht näher bezeichnet
C43.2	Bösartiges Melanom Ohr u äußerer Gehörgang	C79.2	Sekundäre BNB Haut
C43.3	Bösartiges Melanom so u nnbz Teile Gesicht	C79.81	Sekundäre bösartige Neubildung der Brustdrüse
C43.4	Bösartiges Melanom behaarte Kopfhaut u Hals	D03.0	Melanoma in situ Lippe
C43.5	Bösartiges Melanom Rumpf	D03.2	Melanoma in situ Ohr u äußerer Gehörgang
C43.6	Bösartiges Melanom obere Extremität, einschl Schulter	D03.3	Melanoma in situ so u nnbz Teile Gesicht
C43.7	Bösartig Melanom untere Extremität, einschl Hüfte	D03.4	Melanoma in situ behaarte Kopfhaut Hals
C43.8	Bösartiges Melanom Haut, mehr Teilber überlapp	D03.5	Melanoma in situ Rumpf
C43.9	Bösartiges Melanom Haut, nnbz	D03.6	Melanoma in situ obere Extremität, einschl Schulter
C44.0	Sonstige bösartige Neubildungen: Lippenhaut	D03.7	Melanoma in situ untere Extremität, einschl Hüfte
C44.2	Sonstige BNB: Haut des Ohres u des äußeren Gehörganges	D03.8	Melanoma in situ sonst Lok
C44.3	Sonst BNB: Haut sonst u nnbz Teile des Gesichtes	D03.9	Melanoma in situ, nnbz
C44.4	Sonstige BNB: Behaarte Kopfhaut und Haut des Halses	D04.0	Carcinoma in situ Lippenhaut
C44.5	Sonstige bösartige Neubildungen: Haut des Rumpfes	D04.2	Carcinoma in situ Haut Ohr u äußerer Gehörgang
C44.6	Sonst BNB: Haut der oberen Extremität, einschl Schulter	D04.3	Carcinoma in situ Haut so u nnbz Teile Gesicht
C44.7	Sonst BNB: Haut der unteren Extremität, einschließl Hüfte	D04.4	Carcinoma in situ behaarte Kopfhaut u Haut Hals
C44.8	Sonstige BNB: Haut, mehrere Teilbereiche überlappend	D04.5	Carcinoma in situ Haut Rumpf
C44.9	BNB Haut, nnbz	D04.6	Ca in situ Haut obere Extremität, einschl Schulter
C46.0	Kaposi-Sarkom Haut	D04.7	Ca in situ Haut untere Extremität, einschl Hüfte
C46.1	Kaposi-Sarkom Weichteilgewebe	D04.8	Carcinoma in situ Haut sonst Lokalisationen
C46.7	Kaposi-Sarkom sonstige Lok	D04.9	Carcinoma in situ Haut, nnbz
C46.8	Kaposi-Sarkom mehrere Organe	D05.0	Lobuläres Carcinoma in situ Brustdrüse
C46.9	Kaposi-Sarkom, nnbz	D05.1	Carcinoma in situ Milchgänge
C50.0	Bösartige Neubildung: Brustwarze und Warzenhof	D05.7	Sonstiges Carcinoma in situ Brustdrüse
C50.1	BNB: Zentraler Drüsenkörper der Brustdrüse	D05.9	Carcinoma in situ Brustdrüse, nnbz
C50.2	BNB: Oberer innerer Quadrant der Brustdrüse	Q83.8	Sonstige angeborene Fehlbildungen Mamma
C50.3	BNB: Unterer innerer Quadrant der Brustdrüse	T85.4	Mechanische Komplik durch Mammaprothese/-implantat
C50.4	BNB: Oberer äußerer Quadrant der Brustdrüse	T85.82	Kapsel fibrose Mamma durch Mammaprothese od -implantat
C50.5	BNB: Unterer äußerer Quadrant der Brustdrüse	Z40.00	Prophylakt OP wg Risikofakt iVm BNB, Brustdr [Mamma]
C50.6	Bösartige Neubildung: Recessus axillaris der Brustdrüse	Z42.1	Nachbeh unter Anwend plast Chirurgie Mamma [Brustdr]
C50.8	BNB: Brustdrüse, mehrere Teilbereiche überlappend	Z80.3	BNB Brustdrüse [Mamma] in Familienanamnese

Prozedur J01-2

16.98.11↔	Rekonstruktion der Orbitawand mit mikrovaskulärem Lappen	25.2x.54↔	Pelviglossomandibulektomie, Rekonstruktion mit freiem mikrovaskulär-anastomosierten Transplantat
18.71.14↔	Ohrmuschelaufbau, partiell mit mikrovaskulärem Lappen	25.3x.14↔	Vollständige Glossektomie, transoraler Zugang, Rekonstruktion mit freiem mikrovaskulär-anastomosierten Transplantat
18.71.24↔	Ohrmuschelaufbau, total mit mikrovaskulärem Lappen	25.3x.24↔	Vollständige Glossektomie, transmandibularär Zugang, Rekonstruktion mit freiem mikrovaskulär-anastomosierten Transplantat
25.2x.14↔	Partielle Glossektomie, transoraler Zugang, Rekonstruktion mit freiem mikrovaskulär-anastomosierten Transplantat	25.3x.39↔	Vollständige Pelviglossektomie, transoraler Zugang, mit sonstiger Rekonstruktion
25.2x.24↔	Partielle Glossektomie, transmandibularär Zugang, Rekonstruktion mit freiem mikrovaskulär-anastomosierten Transplantat	25.3x.44↔	Vollständige Pelviglossektomie, transmandibularär Zugang, Rekonstruktion mit freiem mikrovaskulär-anastomosierten Transplantat
25.2x.34↔	Pelviglossektomie, transoraler Zugang, Rekonstruktion mit freiem mikrovaskulär-anastomosierten Transplantat		
25.2x.44↔	Pelviglossektomie, transmandibularär Zugang, Rekonstruktion mit freiem mikrovaskulär-anastomosierten Transplantat		

25.3x.54↔	Vollständige Pelviglossomandibulektomie, Rekonstruktion mit freiem mikrovaskulär-anastomosierten Transplantat	83.82.43↔	Transplantation eines sonstigen Lappentransplantates mit mikrovaskulärer Anastomosierung aus Muskel oder Faszie, Unterarm
25.4x.14↔	Radikale Glossektomie, transoraler Zugang, Rekonstruktion mit freiem mikrovaskulär-anastomosierten Transplantat	83.82.44↔	Transplantation eines sonstigen Lappentransplantates mit mikrovaskulärer Anastomosierung aus Muskel oder Faszie, Brustwand, Bauch und Rücken
25.4x.24↔	Radikale Glossektomie, transmandibularer Zugang, Rekonstruktion mit freiem mikrovaskulär-anastomosierten Transplantat	83.82.45↔	Transplantation eines sonstigen Lappentransplantates mit mikrovaskulärer Anastomosierung aus Muskel oder Faszie, Leisten- und Genitalregion und Gesäß
25.4x.34↔	Radikale Pelviglossektomie, transoraler Zugang, Rekonstruktion mit freiem mikrovaskulär-anastomosierten Transplantat	83.82.46↔	Transplantation eines sonstigen Lappentransplantates mit mikrovaskulärer Anastomosierung aus Muskel oder Faszie, Untere Extremität
25.4x.44↔	Radikale Pelviglossektomie, transmandibularer Zugang, Rekonstruktion mit freiem mikrovaskulär-anastomosierten Transplantat	83.82.47↔	Transplantation eines sonstigen Lappentransplantates mit mikrovaskulärer Anastomosierung aus Muskel oder Faszie, Andere Lokalisation
25.4x.54↔	Radikale Pelviglossomandibulektomie, Rekonstruktion mit freiem mikrovaskulär-anastomosierten Transplantat	86.73.30↔	Anbringen von freiem Lappen mit mikrovaskulärer Anastomosierung an die Hand
27.59.40↔	Sonstige plastische Rekonstruktion an Lippe und Mund mit freiem mikrovaskulär-anastomosierten Transplantat	86.78.10↔	Anbringen von freiem Lappen mit mikrovaskulärer Anastomosierung am Kopf (außer Lippe und Mund)
29.33.12↔	Partielle Pharyngektomie, Rekonstruktion mit freiem mikrovaskulär-anastomosierten Transplantat	86.78.11↔	Anbringen von freiem Lappen mit mikrovaskulärer Anastomosierung am Hals
29.33.21↔	Totale Pharyngektomie, Rekonstruktion mit freiem mikrovaskulär-anastomosierten Transplantat, freiem Darmtransplantat oder Magenhochzug	86.78.12↔	Anbringen von freiem Lappen mit mikrovaskulärer Anastomosierung an Schulter und Oberarm
29.4x.12↔	Plastische Rekonstruktion am Pharynx, mit mikrovaskulär anastomosiertem Transplantat, Darmtransplantat oder Magenhochzug	86.78.13↔	Anbringen von freiem Lappen mit mikrovaskulärer Anastomosierung am Unterarm
30.3x.15↔	Vollständige Laryngektomie, Rekonstruktion mit freiem mikrovaskulär-anastomosierten Transplantat	86.78.14↔	Anbringen von freiem Lappen mit mikrovaskulärer Anastomosierung an Brustwand und Rücken
30.4x.15↔	Radikale Laryngektomie, mit Pharyngektomie, Rekonstruktion mit freiem mikrovaskulär-anastomosierten Transplantat	86.78.15↔	Anbringen von freiem Lappen mit mikrovaskulärer Anastomosierung an Bauchregion
76.46.10↔	Sonstige Rekonstruktion an anderen Gesichtsschädelknochen mit mikrovaskulär-anastomosiertem Transplantat	86.78.16↔	Anbringen von freiem Lappen mit mikrovaskulärer Anastomosierung an der Leisten- und Genitalregion
83.43.12↔	Entnahme eines sonstigen Lappentransplantates mit mikrovaskulärer Anastomosierung aus Muskel oder Faszie	86.78.17↔	Anbringen von freiem Lappen mit mikrovaskulärer Anastomosierung am Gesäß
83.82.40↔	Transplantation eines sonstigen Lappentransplantates mit mikrovaskulärer Anastomosierung aus Muskel oder Faszie, Kopf und Hals	86.78.18↔	Anbringen von freiem Lappen mit mikrovaskulärer Anastomosierung an der unteren Extremität
83.82.41↔	Transplantation eines sonstigen Lappentransplantates mit mikrovaskulärer Anastomosierung aus Muskel oder Faszie, Schulter und Axilla	86.78.19↔	Anbringen von freiem Lappen mit mikrovaskulärer Anastomosierung an andere Lokalisation
83.82.42↔	Transplantation eines sonstigen Lappentransplantates mit mikrovaskulärer Anastomosierung aus Muskel oder Faszie, Oberarm und Ellenbogen		

ADRG J02**Hauttransplantation, Lappenplastik, ausgedehnte Lymphadenektomie, Gewebetransplantation mit mikrovaskulärer Anastomose oder komplexe Vakuumbehandlung**

Hauptdiagnose in Tabelle J02-1 und mindestens eine Diagnose in Tabelle J02-2 und Prozedur in Tabelle J02-3 oder Prozedur in Tabelle J02-4 oder Prozedur in Tabelle J02-5 oder Prozedur in Tabelle J02-6 oder Prozedur in Tabelle J02-7 und Prozedur in Tabelle J02-8 und Vierzeitige bestimmte OR-Prozeduren

DRG J02A**Hauttransplantation, Lappenplastik, ausgedehnte Lymphadenektomie, Gewebetransplantation mit mikrovaskulärer Anastomose mit komplexer Vakuumbehandlung oder äusserst schweren CC**

PCCL > 3 oder Prozedur in Tabelle J02-7 und Prozedur in Tabelle J02-8 und Vierzeitige bestimmte OR-Prozeduren

DRG J02B**Hauttransplantation, Lappenplastik, ausgedehnte Lymphadenektomie, Gewebetransplantation mit mikrovaskulärer Anastomose ohne komplexe Vakuumbehandlung, ohne äusserst schwere CC****Hauptdiagnose J02-1**

B35.3	Tinea pedis	L03.02	Phlegmone Zehen
C43.7	Bösartig Melanom untere Extremität, einschl Hüfte	L03.11	Phlegmone untere Extremität
C44.7	Sonst BNB: Haut der unteren Extremität, einschließl Hüfte	L89.00	Dekubitus 1. Grades: Kopf
D03.7	Melanoma in situ untere Extremität, einschl Hüfte	L89.01	Dekubitus 1. Grades: Obere Extremität
D04.7	Ca in situ Haut untere Extremität, einschl Hüfte	L89.02	Dekubitus 1. Grades: Dornfortsätze
D22.7	Melanozytennävus untere Extremität, einschl Hüfte	L89.03	Dekubitus 1. Grades: Beckenkamm
D23.7	So gutart Neubild Haut unt Extremität, einschl Hüfte	L89.04	Dekubitus 1. Grades: Kreuzbein

L89.05	Dekubitus 1. Grades: Sitzbein	L89.94	Dekubitus, Grad nicht näher bezeichnet: Kreuzbein
L89.06	Dekubitus 1. Grades: Trochanter	L89.95	Dekubitus, Grad nicht näher bezeichnet: Sitzbein
L89.07	Dekubitus 1. Grades: Ferse	L89.96	Dekubitus, Grad nicht näher bezeichnet: Trochanter
L89.08	Dekubit 1. Gr, sonst Lokal unt Extremität	L89.97	Dekubitus, Grad nicht näher bezeichnet: Ferse
L89.09	Dekubit 1. Gr, sonst u nnbez Lokaöisationen	L89.98	Dekubit, Grad nnbez, sonst Lokalisationen d unt Extremität
L89.10	Dekubitus 2. Grades: Kopf	L89.99	Dekubit, Grad nnbez, sonst u nnbez Lokalisationen
L89.11	Dekubitus 2. Grades: Obere Extremität	L97	Ulcus cruris, aonkl
L89.12	Dekubitus 2. Grades: Dornfortsätze	Q82.0	Hereditäres Lymphödem
L89.13	Dekubitus 2. Grades: Beckenkamm	S70.0	Prellung Hüfte
L89.14	Dekubitus 2. Grades: Kreuzbein	S70.1	Prellung Oberschenkel
L89.15	Dekubitus 2. Grades: Sitzbein	S70.7	Multiple oberflächliche Verletzung Hüfte OS
L89.16	Dekubitus 2. Grades: Trochanter	S70.81	Sonst oberflächl Verletzung Hüfte u OS, Schürfwunde
L89.17	Dekubitus 2. Grades: Ferse	S70.82	So oberfl Verletz Hüfte u OS, Blasenbild (nichttherm)
L89.18	Dekubit 2. Gr, sonst Lokal unt Extremität	S70.83	So oberfl Verletz Hüfte u OS, Insektenbiß/-stich (ungiftig)
L89.19	Dekubit 2. Gr, sonst u nnbez Lokaöisationen	S70.84	So oberfl Verletz Hüfte u OS, oberfl FK (Splitter)
L89.20	Dekubitus 3. Grades: Kopf	S70.88	Sonst oberflächliche Verletzung Hüfte u OS, sonstige
L89.21	Dekubitus 3. Grades: Obere Extremität	S70.9	Oberfl Verletzung Hüfte u OS, nnbez
L89.22	Dekubitus 3. Grades: Dornfortsätze	S80.0	Prellung Knie
L89.23	Dekubitus 3. Grades: Beckenkamm	S80.1	Prellung sonst u nnbez Teile Unterschenkel
L89.24	Dekubitus 3. Grades: Kreuzbein	S80.7	Multiple oberflächliche Verletzungen Unterschenkel
L89.25	Dekubitus 3. Grades: Sitzbein	S80.81	Sonst oberfl Verletzung Unterschenkel, Schürfwunde
L89.26	Dekubitus 3. Grades: Trochanter	S80.82	So oberfl Verletz Unterschenkel, Blasenbild (nichttherm)
L89.27	Dekubitus 3. Grades: Ferse	S80.83	So oberfl Verletz Unterschenkel, InsektBiß/-Stich (ungiftig)
L89.28	Dekubit 3. Gr, sonst Lokal unt Extremität	S80.84	So oberfl Verletz Unterschenkel, oberfl FK (Splitter)
L89.29	Dekubit 3. Gr, sonst u nnbez Lokaöisationen	S80.88	Sonst oberfl Verletzung Unterschenkel, sonstige
L89.30	Dekubitus 4. Grades: Kopf	S80.9	Oberflächliche Verletzung Unterschenkel, nnbez
L89.31	Dekubitus 4. Grades: Obere Extremität	S90.0	Prellung Knöchelregion
L89.32	Dekubitus 4. Grades: Dornfortsätze	S90.1	Prellung ein/mehr Zehen oh Schädigung Nagel
L89.33	Dekubitus 4. Grades: Beckenkamm	S90.2	Prellung ein/mehr Zehen m Schädigung Nagel
L89.34	Dekubitus 4. Grades: Kreuzbein	S90.3	Prellung sonstiger u nnbez Teile d Fuß
L89.35	Dekubitus 4. Grades: Sitzbein	S90.7	Multiple oberflächliche Verletz Knöchelregion Fuß
L89.36	Dekubitus 4. Grades: Trochanter	S90.81	Sonst oberfl Verletz Knöchelregion Fuß, Schürfwunde
L89.37	Dekubitus 4. Grades: Ferse	S90.82	So oberfl Verletz Knöchelreg Fuß, Blasenbild (nichttherm)
L89.38	Dekubit 4. Gr, sonst Lokal unt Extremität	S90.83	So oberfl Verletz Knöchelreg Fuß, InsektBiß/-Stich (ungift)
L89.39	Dekubit 4. Gr, sonst u nnbez Lokalisationen	S90.84	So oberfl Verletz Knöchelregion Fuß, oberfl FK (Splitter)
L89.90	Dekubitus, Grad nicht näher bezeichnet: Kopf	S90.88	Sonst oberflächl Verletzung Knöchelregion Fuß, sonst
L89.91	Dekubitus, Grad nicht näher bezeichnet: Obere Extremität	S90.9	Oberflächliche Verletzung Knöchelregion Fuß, nnbez
L89.92	Dekubitus, Grad nicht näher bezeichnet: Dornfortsätze	T13.05	Oberfl Verletz untere Extremität, Höhe nnbez, Prellung
L89.93	Dekubitus, Grad nicht näher bezeichnet: Beckenkamm		

Diagnose J02-2

L03.01	Phlegmone Finger	L89.20	Dekubitus 3. Grades: Kopf
L03.02	Phlegmone Zehen	L89.21	Dekubitus 3. Grades: Obere Extremität
L03.10	Phlegmone obere Extremität	L89.22	Dekubitus 3. Grades: Dornfortsätze
L03.11	Phlegmone untere Extremität	L89.23	Dekubitus 3. Grades: Beckenkamm
L03.2	Phlegmone Gesicht	L89.24	Dekubitus 3. Grades: Kreuzbein
L03.3	Phlegmone Rumpf	L89.25	Dekubitus 3. Grades: Sitzbein
L03.8	Phlegmone an sonstigen Lokalisationen	L89.26	Dekubitus 3. Grades: Trochanter
L03.9	Phlegmone, nnbez	L89.27	Dekubitus 3. Grades: Ferse
L89.00	Dekubitus 1. Grades: Kopf	L89.28	Dekubit 3. Gr, sonst Lokal unt Extremität
L89.01	Dekubitus 1. Grades: Obere Extremität	L89.29	Dekubit 3. Gr, sonst u nnbez Lokaöisationen
L89.02	Dekubitus 1. Grades: Dornfortsätze	L89.30	Dekubitus 4. Grades: Kopf
L89.03	Dekubitus 1. Grades: Beckenkamm	L89.31	Dekubitus 4. Grades: Obere Extremität
L89.04	Dekubitus 1. Grades: Kreuzbein	L89.32	Dekubitus 4. Grades: Dornfortsätze
L89.05	Dekubitus 1. Grades: Sitzbein	L89.33	Dekubitus 4. Grades: Beckenkamm
L89.06	Dekubitus 1. Grades: Trochanter	L89.34	Dekubitus 4. Grades: Kreuzbein
L89.07	Dekubitus 1. Grades: Ferse	L89.35	Dekubitus 4. Grades: Sitzbein
L89.08	Dekubit 1. Gr, sonst Lokal unt Extremität	L89.36	Dekubitus 4. Grades: Trochanter
L89.09	Dekubit 1. Gr, sonst u nnbez Lokaöisationen	L89.37	Dekubitus 4. Grades: Ferse
L89.10	Dekubitus 2. Grades: Kopf	L89.38	Dekubit 4. Gr, sonst Lokal unt Extremität
L89.11	Dekubitus 2. Grades: Obere Extremität	L89.39	Dekubit 4. Gr, sonst u nnbez Lokalisationen
L89.12	Dekubitus 2. Grades: Dornfortsätze	L89.90	Dekubitus, Grad nicht näher bezeichnet: Kopf
L89.13	Dekubitus 2. Grades: Beckenkamm	L89.91	Dekubitus, Grad nicht näher bezeichnet: Obere Extremität
L89.14	Dekubitus 2. Grades: Kreuzbein	L89.92	Dekubitus, Grad nicht näher bezeichnet: Dornfortsätze
L89.15	Dekubitus 2. Grades: Sitzbein	L89.93	Dekubitus, Grad nicht näher bezeichnet: Beckenkamm
L89.16	Dekubitus 2. Grades: Trochanter	L89.94	Dekubitus, Grad nicht näher bezeichnet: Kreuzbein
L89.17	Dekubitus 2. Grades: Ferse	L89.95	Dekubitus, Grad nicht näher bezeichnet: Sitzbein
L89.18	Dekubit 2. Gr, sonst Lokal unt Extremität	L89.96	Dekubitus, Grad nicht näher bezeichnet: Trochanter
L89.19	Dekubit 2. Gr, sonst u nnbez Lokaöisationen	L89.97	Dekubitus, Grad nicht näher bezeichnet: Ferse

L89.98 Dekubit, Grad nnbez, sonst Lokalisationen d unt Extremität
 L89.99 Dekubit, Grad nnbez, sonst u nnbez Lokalisationen
 L97 Ulcus cruris, aonkl

L98.3 Eosinophile Zellulitis [Wells-Syndrom]
 L98.4 Chronisches Ulkus Haut, aonkl

Prozedur J02-3

08.89.00↔	Sonstige plastische Rekonstruktion des Augenlids, n.n.bez.	83.82.29↔	Transplantation eines lokalen Muskel- oder Faszienlappens, Andere Lokalisation
08.89.10↔	Plastische Rekonstruktion des Augenlids, medialer oder lateraler Lidwinkel	83.82.30↔	Transplantation eines osteomyokutanen oder osteofasziokutanen Lappens, Kopf und Hals
08.89.11↔	Plastische Rekonstruktion des Augenlids durch Hebung der Augenbraue	83.82.31↔	Transplantation eines osteomyokutanen oder osteofasziokutanen Lappens, Schulter und Axilla
08.89.12↔	Plastische Rekonstruktion des Augenlids durch Entfernung eines Fettgewebeprolapses der Orbita	83.82.32↔	Transplantation eines osteomyokutanen oder osteofasziokutanen Lappens, Oberarm und Ellenbogen
08.89.13↔	Plastische Rekonstruktion des Augenlids durch Oberflächenbehandlung mit Laser	83.82.33↔	Transplantation eines osteomyokutanen oder osteofasziokutanen Lappens, Unterarm
08.89.14↔	Plastische Rekonstruktion des Augenlids durch sonstige Oberlidverlängerung	83.82.34↔	Transplantation eines osteomyokutanen oder osteofasziokutanen Lappens, Brustwand, Bauch und Rücken
08.89.15↔	Plastische Rekonstruktion des Augenlids durch Unterlidverlängerung	83.82.35↔	Transplantation eines osteomyokutanen oder osteofasziokutanen Lappens, Leisten- und Genitalregion und Gesäss
08.89.99↔	Sonstige plastische Rekonstruktion des Augenlids, sonstige	83.82.36↔	Transplantation eines osteomyokutanen oder osteofasziokutanen Lappens, Untere Extremität
27.56.00↔	Sonstiges Hauttransplantat an Lippe und Mund, n.n.bez.	83.82.39↔	Transplantation eines osteomyokutanen oder osteofasziokutanen Lappens, Andere Lokalisation
27.56.10↔	Kleinflächiges Spalthauttransplantat an Lippe und Mund	83.82.40↔	Transplantation eines sonstigen Lappentransplantates mit mikrovaskulärer Anastomosierung aus Muskel oder Faszie, Kopf und Hals
27.56.20↔	Großflächiges Spalthauttransplantat an Lippe und Mund	83.82.41↔	Transplantation eines sonstigen Lappentransplantates mit mikrovaskulärer Anastomosierung aus Muskel oder Faszie, Schulter und Axilla
27.56.30↔	Kleinflächige heterologe Hauttransplantation an die Lippe	83.82.42↔	Transplantation eines sonstigen Lappentransplantates mit mikrovaskulärer Anastomosierung aus Muskel oder Faszie, Oberarm und Ellenbogen
27.56.40↔	Grossflächig heterologe Hauttransplantation an die Lippe	83.82.43↔	Transplantation eines sonstigen Lappentransplantates mit mikrovaskulärer Anastomosierung aus Muskel oder Faszie, Unterarm
27.56.50↔	Kleinflächige homologe Hauttransplantation an die Lippe	83.82.44↔	Transplantation eines sonstigen Lappentransplantates mit mikrovaskulärer Anastomosierung aus Muskel oder Faszie, Brustwand, Bauch und Rücken
27.56.60↔	Grossflächig homologe Hauttransplantation an die Lippe	83.82.45↔	Transplantation eines sonstigen Lappentransplantates mit mikrovaskulärer Anastomosierung aus Muskel oder Faszie, Leisten- und Genitalregion und Gesäß
27.56.99↔	Sonstiges Hauttransplantat an Lippe und Mund, sonstige	83.82.46↔	Transplantation eines sonstigen Lappentransplantates mit mikrovaskulärer Anastomosierung aus Muskel oder Faszie, Untere Extremität
82.82↔	Plastische Rekonstruktion einer Spalthand	83.82.47↔	Transplantation eines sonstigen Lappentransplantates mit mikrovaskulärer Anastomosierung aus Muskel oder Faszie, Andere Lokalisation
82.89.00↔	Sonstige plastische Operationen an der Hand, n.n.bez.	83.82.99↔	Muskel- oder Faszientransplantation, sonstige
82.89.10↔	Sehnenscheidenplastik an der Hand	86.60↔	Freies Hauttransplantat, n.n.bez.
82.89.11↔	Knöcherner Refixation von Bänder der Handwurzel und Mittelhand	86.62.00↔	Sonstiges Hauttransplantat an die Hand, n.n.bez.
82.89.12↔	Knöcherner Refixation von sonstigen Bänder der Hand	86.62.10↔	Kleinflächiges Spalthauttransplantat an die Hand
82.89.13↔	Gelenkübergreifende Weichteildistraktion bei kongenitalen Anomalien der Hand	86.62.20↔	Großflächiges Spalthauttransplantat an die Hand
82.89.14↔	Radialisierung bei kongenitalen Anomalien der Hand	86.62.99↔	Sonstiges Hauttransplantat an die Hand, sonstiges
82.89.15↔	Resektion von Schnürringen mit plastischer Rekonstruktion bei kongenitalen Anomalien der Hand	86.63.00↔	Vollhauttransplantat an andere Lokalisationen, n.n.bez.
82.89.16↔	Transfer einer Zehe als Fingerersatz	86.63.10↔	Kleinflächiges Vollhauttransplantat an den Kopf (außer Lippe und Mund)
82.89.99↔	Sonstige plastische Operationen an der Hand, sonstige	86.63.11↔	Kleinflächiges Vollhauttransplantat an den Hals
83.43.00↔	Exzision von Muskel oder Faszie zur Transplantation, n.n.bez.	86.63.12↔	Kleinflächiges Vollhauttransplantat an Schulter und Oberarm
83.43.10↔	Entnahme eines myokutanen Lappens zur Transplantation	86.63.13↔	Kleinflächiges Vollhauttransplantat an den Unterarm
83.43.11↔	Entnahme eines osteomyokutanen oder osteofasziokutanen Lappens zur Transplantation	86.63.15↔	Kleinflächiges Vollhauttransplantat an Brustwand, Bauch und Rücken
83.43.12↔	Entnahme eines sonstigen Lappentransplantates mit mikrovaskulärer Anastomosierung aus Muskel oder Faszie	86.63.16↔	Kleinflächiges Vollhauttransplantat an die Leisten- und Genitalregion
83.43.99↔	Exzision von Muskel oder Faszie zur Transplantation, sonstige	86.63.17↔	Kleinflächiges Vollhauttransplantat an das Gesäß
83.82.00↔	Muskel- oder Faszientransplantation, n.n.bez.	86.63.18↔	Kleinflächiges Vollhauttransplantat an Oberschenkel und Unterschenkel
83.82.10↔	Faszientransplantation, Kopf und Hals	86.63.19↔	Kleinflächiges Vollhauttransplantat an andere Lokalisation
83.82.11↔	Faszientransplantation, Schulter und Axilla	86.63.1a↔	Kleinflächiges Vollhauttransplantat an den Fuß
83.82.12↔	Faszientransplantation, Oberarm und Ellenbogen	86.63.20↔	Großflächiges Vollhauttransplantat an den Kopf (außer Lippe und Mund)
83.82.13↔	Faszientransplantation, Unterarm		
83.82.14↔	Faszientransplantation, Brustwand, Bauch und Rücken		
83.82.15↔	Faszientransplantation, Leisten- und Genitalregion und Gesäss		
83.82.16↔	Faszientransplantation, Untere Extremität		
83.82.19↔	Faszientransplantation, Andere Lokalisation		
83.82.20↔	Transplantation eines lokalen Muskel- oder Faszienlappens, Kopf und Hals		
83.82.21↔	Transplantation eines lokalen Muskel- oder Faszienlappens, Schulter und Axilla		
83.82.22↔	Transplantation eines lokalen Muskel- oder Faszienlappens, Oberarm und Ellenbogen		
83.82.23↔	Transplantation eines lokalen Muskel- oder Faszienlappens, Unterarm		
83.82.24↔	Transplantation eines lokalen Muskel- oder Faszienlappens, Brustwand, Bauch und Rücken		
83.82.25↔	Transplantation eines lokalen Muskel- oder Faszienlappens, Leisten- und Genitalregion und Gesäss		
83.82.26↔	Transplantation eines lokalen Muskel- oder Faszienlappens, Untere Extremität		

86.63.21↔	Großflächiges Vollhauttransplantat an den Hals	86.74.31↔	Kleinflächige Transpositionsplastik am Hals
86.63.22↔	Großflächiges Vollhauttransplantat an Schulter und Oberarm	86.74.32↔	Kleinflächige Transpositionsplastik an Schulter und Oberarm
86.63.23↔	Großflächiges Vollhauttransplantat an den Unterarm	86.74.33↔	Kleinflächige Transpositionsplastik am Unterarm
86.63.25↔	Großflächiges Vollhauttransplantat an Brustwand, Bauch und Rücken	86.74.34↔	Kleinflächige Transpositionsplastik an Brustwand und Rücken
86.63.26↔	Großflächiges Vollhauttransplantat an die Leisten- und Genitalregion	86.74.35↔	Kleinflächige Transpositionsplastik an der Bauchregion
86.63.27↔	Großflächiges Vollhauttransplantat an das Gesäß	86.74.36↔	Kleinflächige Transpositionsplastik an der Leisten- und Genitalregion
86.63.28↔	Großflächiges Vollhauttransplantat an Oberschenkel und Unterschenkel	86.74.37↔	Kleinflächige Transpositionsplastik am Gesäß
86.63.29↔	Großflächiges Vollhauttransplantat an andere Lokalisation	86.74.38↔	Kleinflächige Transpositionsplastik an Oberschenkel und Unterschenkel
86.63.2a↔	Großflächiges Vollhauttransplantat an den Fuß	86.74.39↔	Kleinflächige Transpositionsplastik, an andere Lokalisationen
86.63.99↔	Vollhauttransplantat an andere Lokalisationen, sonstige	86.74.3a↔	Kleinflächige Transpositionsplastik am Fuß
86.70↔	Gestielte oder freie Lappen, n.n.bez.	86.74.40↔	Kleinflächige Insellappenplastik am Kopf (außer Lippe und Mund)
86.71↔	Herauspräparieren und Vorbereiten von gestielten oder freien Lappen	86.74.41↔	Kleinflächige Insellappenplastik am Hals
86.72↔	Verschiebung eines gestielten Lappens	86.74.42↔	Kleinflächige Insellappenplastik an Schulter und Oberarm
86.73.00↔	Anbringen von gestieltem oder freiem Lappen an die Hand, n.n.bez.	86.74.43↔	Kleinflächige Insellappenplastik am Unterarm
86.73.10↔	Kleinflächige Dehnungsplastik an die Hand	86.74.44↔	Kleinflächige Insellappenplastik an Brustwand und Rücken
86.73.11↔	Kleinflächige Verschiebe-Rotationsplastik an die Hand	86.74.45↔	Kleinflächige Insellappenplastik an der Bauchregion
86.73.12↔	Kleinflächige Transpositionsplastik an die Hand	86.74.46↔	Kleinflächige Insellappenplastik an der Leisten- und Genitalregion
86.73.13↔	Kleinflächige Insellappenplastik an die Hand	86.74.47↔	Kleinflächige Insellappenplastik am Gesäß
86.73.14↔	Kleinflächige Z-Plastik an die Hand	86.74.48↔	Kleinflächige Insellappenplastik an Oberschenkel und Unterschenkel
86.73.20↔	Großflächige Dehnungsplastik an die Hand	86.74.49↔	Kleinflächige Insellappenplastik, an andere Lokalisationen
86.73.21↔	Großflächige Verschiebe-Rotationsplastik an die Hand	86.74.4a↔	Kleinflächige Insellappenplastik am Fuß
86.73.22↔	Großflächige Transpositionsplastik an die Hand	86.74.50↔	Kleinflächige Z-Plastik am Kopf (außer Lippe und Mund)
86.73.23↔	Großflächige Insellappenplastik an die Hand	86.74.51↔	Kleinflächige Z-Plastik am Hals
86.73.24↔	Großflächige Z-Plastik an die Hand	86.74.52↔	Kleinflächige Z-Plastik an Schulter und Oberarm
86.73.29↔	Sonstige lokale Lappenplastik an die Hand	86.74.53↔	Kleinflächige Z-Plastik am Unterarm
86.73.30↔	Anbringen von freiem Lappen mit mikrovaskulärer Anastomosierung an die Hand	86.74.54↔	Kleinflächige Z-Plastik an Brustwand und Rücken
86.73.40↔	Anbringen von gestieltem regionalem oder gestieltem Fernlappen an die Hand	86.74.55↔	Kleinflächige Z-Plastik an der Bauchregion
86.73.80↔	Kombinierte plastische Eingriffe an Haut und Unterhaut der Hand	86.74.56↔	Kleinflächige Z-Plastik an der Leisten- und Genitalregion
86.73.99↔	Anbringen von gestielten oder freien Lappen an die Hand, sonstige	86.74.57↔	Kleinflächige Z-Plastik am Gesäß
86.74.00↔	Anbringen von gestieltem oder freiem Lappen an andere Lokalisationen, n.n.bez.	86.74.58↔	Kleinflächige Z-Plastik an Oberschenkel und Unterschenkel
86.74.10↔	Kleinflächige Dehnungsplastik am Kopf (außer Lippe und Mund)	86.74.59↔	Kleinflächige Z-Plastik, an andere Lokalisationen
86.74.11↔	Kleinflächige Dehnungsplastik am Hals	86.74.5a↔	Kleinflächige Z-Plastik am Fuß
86.74.12↔	Kleinflächige Dehnungsplastik an Schulter und Oberarm	86.74.99↔	Anbringen von gestieltem oder freiem Lappen an andere Lokalisationen, sonstige
86.74.13↔	Kleinflächige Dehnungsplastik am Unterarm	86.75.00↔	Revision von gestieltem oder freiem Lappen, n.n.bez.
86.74.14↔	Kleinflächige Dehnungsplastik an Brustwand und Rücken	86.75.10↔	Revision von gestieltem oder freiem Lappen oder freiem Hauttransplantat des Kopfes
86.74.15↔	Kleinflächige Dehnungsplastik an der Bauchregion	86.75.11↔	Revision von gestieltem oder freiem Lappen oder freiem Hauttransplantat des Halses
86.74.16↔	Kleinflächige Dehnungsplastik an der Leisten- und Genitalregion	86.75.12↔	Revision von gestieltem oder freiem Lappen oder freiem Hauttransplantat von Schulter und Oberarm
86.74.17↔	Kleinflächige Dehnungsplastik am Gesäß	86.75.13↔	Revision von gestieltem oder freiem Lappen oder freiem Hauttransplantat des Unterarmes
86.74.18↔	Kleinflächige Dehnungsplastik an Oberschenkel und Unterschenkel	86.75.14↔	Revision von gestieltem oder freiem Lappen oder freiem Hauttransplantat der Hand
86.74.19↔	Kleinflächige Dehnungsplastik, an andere Lokalisationen	86.75.15↔	Revision von gestieltem oder freiem Lappen oder freiem Hauttransplantat der Brustwand und Rücken
86.74.1a↔	Kleinflächige Dehnungsplastik am Fuß	86.75.16↔	Revision von gestieltem oder freiem Lappen oder freiem Hauttransplantat der Bauchregion
86.74.20↔	Kleinflächige Verschiebe-Rotationsplastik am Kopf (außer Lippe und Mund)	86.75.17↔	Revision von gestieltem oder freiem Lappen oder freiem Hauttransplantat der unteren Extremität
86.74.21↔	Kleinflächige Verschiebe-Rotationsplastik am Hals	86.75.19↔	Revision von gestieltem oder freiem Lappen oder freiem Hauttransplantat anderer Lokalisation
86.74.22↔	Kleinflächige Verschiebe-Rotationsplastik an Schulter und Oberarm	86.75.99↔	Revision von gestieltem oder freiem Lappen, sonstige
86.74.23↔	Kleinflächige Verschiebe-Rotationsplastik am Unterarm	86.76.00↔	Anbringen von gestieltem oder freiem Lappen an andere Lokalisationen, großflächig, n.n.bez.
86.74.25↔	Kleinflächige Verschiebe-Rotationsplastik an Brustwand und Rücken	86.76.10↔	Großflächige Dehnungsplastik am Kopf (außer Lippe und Mund)
86.74.26↔	Kleinflächige Verschiebe-Rotationsplastik an der Bauchregion	86.76.11↔	Großflächige Dehnungsplastik am Hals
86.74.27↔	Kleinflächige Verschiebe-Rotationsplastik an der Leisten- und Genitalregion	86.76.12↔	Großflächige Dehnungsplastik an Schulter und Oberarm
86.74.28↔	Kleinflächige Verschiebe-Rotationsplastik am Gesäß	86.76.13↔	Großflächige Dehnungsplastik am Unterarm
86.74.29↔	Kleinflächige Verschiebe-Rotationsplastik, an andere Lokalisationen	86.76.14↔	Großflächige Dehnungsplastik an Brustwand und Rücken
86.74.2a↔	Kleinflächige Verschiebe-Rotationsplastik an Oberschenkel und Unterschenkel	86.76.15↔	Großflächige Dehnungsplastik an der Bauchregion
86.74.2b↔	Kleinflächige Verschiebe-Rotationsplastik am Fuß	86.76.16↔	Großflächige Dehnungsplastik an der Leisten- und Genitalregion
86.74.30↔	Kleinflächige Transpositionsplastik am Kopf (außer Lippe und Mund)	86.76.17↔	Großflächige Dehnungsplastik am Gesäß
		86.76.19↔	Großflächige Dehnungsplastik, an andere Lokalisationen

86.76.1a↔	Großflächige Dehnungsplastik an Oberschenkel und Unterschenkel	86.78.13↔	Anbringen von freiem Lappen mit mikrovaskulärer Anastomosierung am Unterarm
86.76.1b↔	Großflächige Dehnungsplastik am Fuß	86.78.14↔	Anbringen von freiem Lappen mit mikrovaskulärer Anastomosierung an Brustwand und Rücken
86.76.20↔	Großflächige Verschiebe-Rotationsplastik am Kopf (außer Lippe und Mund)	86.78.15↔	Anbringen von freiem Lappen mit mikrovaskulärer Anastomosierung an Bauchregion
86.76.21↔	Großflächige Verschiebe-Rotationsplastik am Hals	86.78.16↔	Anbringen von freiem Lappen mit mikrovaskulärer Anastomosierung an der Leisten- und Genitalregion
86.76.22↔	Großflächige Verschiebe-Rotationsplastik an Schulter und Oberarm	86.78.17↔	Anbringen von freiem Lappen mit mikrovaskulärer Anastomosierung am Gesäß
86.76.23↔	Großflächige Verschiebe-Rotationsplastik am Unterarm	86.78.18↔	Anbringen von freiem Lappen mit mikrovaskulärer Anastomosierung an der unteren Extremität
86.76.24↔	Großflächige Verschiebe-Rotationsplastik an Brustwand und Rücken	86.78.19↔	Anbringen von freiem Lappen mit mikrovaskulärer Anastomosierung an andere Lokalisation
86.76.25↔	Großflächige Verschiebe-Rotationsplastik an der Bauchregion	86.78.20↔	Anbringen von gestieltem regionalem Lappen oder gestieltem Fernlappen am Kopf (außer Lippe und Mund)
86.76.26↔	Großflächige Verschiebe-Rotationsplastik an der Leisten- und Genitalregion	86.78.21↔	Anbringen von gestieltem regionalem Lappen oder gestieltem Fernlappen am Hals
86.76.27↔	Großflächige Verschiebe-Rotationsplastik am Gesäß	86.78.22↔	Anbringen von gestieltem regionalem Lappen oder gestieltem Fernlappen an Schulter und Oberarm
86.76.28↔	Großflächige Verschiebe-Rotationsplastik an Oberschenkel und Unterschenkel	86.78.23↔	Anbringen von gestieltem regionalem Lappen oder gestieltem Fernlappen am Unterarm
86.76.29↔	Großflächige Verschiebe-Rotationsplastik an andere Lokalisation	86.78.24↔	Anbringen von gestieltem regionalem Lappen oder gestieltem Fernlappen an Brustwand und Rücken
86.76.2a↔	Großflächige Verschiebe-Rotationsplastik am Fuß	86.78.25↔	Anbringen von gestieltem regionalem Lappen oder gestieltem Fernlappen an die Bauchregion
86.76.30↔	Großflächige Transpositionsplastik am Kopf (außer Lippe und Mund)	86.78.26↔	Anbringen von gestieltem regionalem Lappen oder gestieltem Fernlappen an der Leisten- und Genitalregion
86.76.31↔	Großflächige Transpositionsplastik am Hals	86.78.27↔	Anbringen von gestieltem regionalem Lappen oder gestieltem Fernlappen am Gesäß
86.76.32↔	Großflächige Transpositionsplastik an Schulter und Oberarm	86.78.28↔	Anbringen von gestieltem regionalem Lappen oder gestieltem Fernlappen an der unteren Extremität
86.76.33↔	Großflächige Transpositionsplastik am Unterarm	86.78.29↔	Anbringen von gestieltem regionalem Lappen oder gestieltem Fernlappen an andere Lokalisation
86.76.34↔	Großflächige Transpositionsplastik an Brustwand und Rücken	86.78.30↔	Kombinierte plastische Eingriffe an Haut und Unterhaut des Kopfes (außer Lippe und Mund)
86.76.35↔	Großflächige Transpositionsplastik an der Bauchregion	86.78.31↔	Kombinierte plastische Eingriffe an Haut und Unterhaut des Halses
86.76.36↔	Großflächige Transpositionsplastik an der Leisten- und Genitalregion	86.78.32↔	Kombinierte plastische Eingriffe an Haut und Unterhaut von Schulter und Oberarm
86.76.37↔	Großflächige Transpositionsplastik am Gesäß	86.78.33↔	Kombinierte plastische Eingriffe an Haut und Unterhaut des Unterarmes
86.76.38↔	Großflächige Transpositionsplastik an Oberschenkel und Unterschenkel	86.78.34↔	Kombinierte plastische Eingriffe an Haut und Unterhaut von Brustwand und Rücken
86.76.39↔	Großflächige Transpositionsplastik an andere Lokalisation	86.78.35↔	Kombinierte plastische Eingriffe an Haut und Unterhaut von Bauchregion
86.76.3a↔	Großflächige Transpositionsplastik am Fuß	86.78.36↔	Kombinierte plastische Eingriffe an Haut und Unterhaut der Leisten- und Genitalregion
86.76.40↔	Großflächige Insellappenplastik am Kopf (außer Lippe und Mund)	86.78.37↔	Kombinierte plastische Eingriffe an Haut und Unterhaut des Gesäßes
86.76.41↔	Großflächige Insellappenplastik am Hals	86.78.38↔	Kombinierte plastische Eingriffe an Haut und Unterhaut der unteren Extremität
86.76.42↔	Großflächige Insellappenplastik an Schulter und Oberarm	86.78.39↔	Kombinierte plastische Eingriffe an Haut und Unterhaut anderer Lokalisation
86.76.43↔	Großflächige Insellappenplastik am Unterarm	86.78.40↔	Anbringen von sonstigem gestielten oder freien Lappen am Kopf (außer Lippe und Mund)
86.76.44↔	Großflächige Insellappenplastik an Brustwand und Rücken	86.78.41↔	Anbringen von sonstigem gestielten oder freien Lappen am Hals
86.76.45↔	Großflächige Insellappenplastik an der Bauchregion	86.78.42↔	Anbringen von sonstigem gestielten oder freien Lappen an Schulter und Oberarm
86.76.46↔	Großflächige Insellappenplastik an der Leisten- und Genitalregion	86.78.43↔	Anbringen von sonstigem gestielten oder freien Lappen am Unterarm
86.76.47↔	Großflächige Insellappenplastik am Gesäß	86.78.44↔	Anbringen von sonstigem gestielten oder freien Lappen an Brustwand und Rücken
86.76.48↔	Großflächige Insellappenplastik an Oberschenkel und Unterschenkel	86.78.45↔	Anbringen von sonstigem gestielten oder freien Lappen an die Bauchregion
86.76.49↔	Großflächige Insellappenplastik, an andere Lokalisationen	86.78.46↔	Anbringen von sonstigem gestielten oder freien Lappen an der Leisten- und Genitalregion
86.76.4a↔	Großflächige Insellappenplastik am Fuß	86.78.47↔	Anbringen von sonstigem gestielten oder freien Lappen am Gesäß
86.76.99↔	Anbringen von gestieltem oder freiem Lappen an andere Lokalisationen, großflächig, sonstige	86.78.48↔	Anbringen von sonstigem gestielten oder freien Lappen an der unteren Extremität
86.77.00↔	Anbringen von sonstiger lokaler Lappenplastik, n.n.bez.	86.78.49↔	Anbringen von sonstigem gestielten oder freien Lappen an andere Lokalisation
86.77.10↔	Sonstige lokale Lappenplastik am Kopf (außer Lippe und Mund)		
86.77.11↔	Sonstige lokale Lappenplastik am Hals		
86.77.12↔	Sonstige lokale Lappenplastik an Schulter und Oberarm		
86.77.13↔	Sonstige lokale Lappenplastik am Unterarm		
86.77.14↔	Sonstige lokale Lappenplastik an Brustwand und Rücken		
86.77.15↔	Sonstige lokale Lappenplastik an der Bauchregion		
86.77.16↔	Sonstige lokale Lappenplastik an der Leisten- und Genitalregion		
86.77.17↔	Sonstige lokale Lappenplastik am Gesäß		
86.77.18↔	Sonstige lokale Lappenplastik an Oberschenkel und Unterschenkel		
86.77.19↔	Sonstige lokale Lappenplastik, an andere Lokalisationen		
86.77.1a↔	Sonstige lokale Lappenplastik am Fuß		
86.77.99↔	Anbringen von sonstiger lokaler Lappenplastik, sonstige		
86.78.00↔	Sonstige Lappenplastiken, n.n.bez.		
86.78.10↔	Anbringen von freiem Lappen mit mikrovaskulärer Anastomosierung am Kopf (außer Lippe und Mund)		
86.78.11↔	Anbringen von freiem Lappen mit mikrovaskulärer Anastomosierung am Hals		
86.78.12↔	Anbringen von freiem Lappen mit mikrovaskulärer Anastomosierung an Schulter und Oberarm		

86.78.99↔	Sonstige Lappenplastiken, sonstige	86.88.44↔	Großflächige temporäre Weichteildeckung durch Kombination mehrerer Verfahren an der Hand
86.88.00↔	Sonstige (temporäre) Weichteildeckung, n.n.bez.	86.88.45↔	Großflächige temporäre Weichteildeckung durch Kombination mehrerer Verfahren an Brustwand und Rücken
86.88.10↔	Kleinflächige Weichteildeckung durch kultivierte Keratinozyten am Kopf	86.88.46↔	Großflächige temporäre Weichteildeckung durch Kombination mehrerer Verfahren an der Bauchregion
86.88.11↔	Kleinflächige Weichteildeckung durch kultivierte Keratinozyten am Hals	86.88.47↔	Großflächige temporäre Weichteildeckung durch Kombination mehrerer Verfahren an der unteren Extremität
86.88.12↔	Kleinflächige Weichteildeckung durch kultivierte Keratinozyten an Schulter und Oberarm	86.88.49↔	Großflächige temporäre Weichteildeckung durch Kombination mehrerer Verfahren an anderer Lokalisation
86.88.13↔	Kleinflächige Weichteildeckung durch kultivierte Keratinozyten am Unterarm	86.88.90↔	Sonstige temporäre Weichteildeckung am Kopf
86.88.14↔	Kleinflächige Weichteildeckung durch kultivierte Keratinozyten an der Hand	86.88.91↔	Sonstige temporäre Weichteildeckung am Hals
86.88.15↔	Kleinflächige Weichteildeckung durch kultivierte Keratinozyten am Brustwand und Rücken	86.88.92↔	Sonstige temporäre Weichteildeckung an Schulter und Oberarm
86.88.16↔	Kleinflächige Weichteildeckung durch kultivierte Keratinozyten an der Bauchregion	86.88.93↔	Sonstige temporäre Weichteildeckung am Unterarm
86.88.17↔	Kleinflächige Weichteildeckung durch kultivierte Keratinozyten an der unteren Extremität	86.88.94↔	Sonstige temporäre Weichteildeckung an der Hand
86.88.19↔	Kleinflächige Weichteildeckung durch kultivierte Keratinozyten an anderer Lokalisation	86.88.95↔	Sonstige temporäre Weichteildeckung an Brustwand und Rücken
86.88.20↔	Kleinflächige temporäre Weichteildeckung durch Kombination mehrerer Verfahren am Kopf	86.88.96↔	Sonstige temporäre Weichteildeckung an der Bauchregion
86.88.21↔	Kleinflächige temporäre Weichteildeckung durch Kombination mehrerer Verfahren am Hals	86.88.97↔	Sonstige temporäre Weichteildeckung an der unteren Extremität
86.88.22↔	Kleinflächige temporäre Weichteildeckung durch Kombination mehrerer Verfahren an Schulter und Oberarm	86.88.99↔	Sonstige temporäre Weichteildeckung, sonstige
86.88.23↔	Kleinflächige temporäre Weichteildeckung durch Kombination mehrerer Verfahren am Unterarm	86.89.00↔	Sonstige plastische Rekonstruktion an Haut und Subkutangewebe, n.n.bez.
86.88.24↔	Kleinflächige temporäre Weichteildeckung durch Kombination mehrerer Verfahren an der Hand	86.89.10↔	Lappenstieldurchtrennung nach Hautplastik am Kopf
86.88.25↔	Kleinflächige temporäre Weichteildeckung durch Kombination mehrerer Verfahren an Brustwand und Rücken	86.89.11↔	Lappenstieldurchtrennung nach Hautplastik am Hals
86.88.26↔	Kleinflächige temporäre Weichteildeckung durch Kombination mehrerer Verfahren an der Bauchregion	86.89.12↔	Lappenstieldurchtrennung nach Hautplastik an Schulter und Axilla
86.88.27↔	Kleinflächige temporäre Weichteildeckung durch Kombination mehrerer Verfahren an der unteren Extremität	86.89.13↔	Lappenstieldurchtrennung nach Hautplastik an Oberarm und Ellenbogen
86.88.29↔	Kleinflächige temporäre Weichteildeckung durch Kombination mehrerer Verfahren an anderer Lokalisation	86.89.14↔	Lappenstieldurchtrennung nach Hautplastik am Unterarm
86.88.30↔	Großflächige Weichteildeckung durch kultivierte Keratinozyten an anderen Teilen des Kopfes	86.89.15↔	Lappenstieldurchtrennung nach Hautplastik an der Hand
86.88.31↔	Großflächige Weichteildeckung durch kultivierte Keratinozyten am Hals	86.89.16↔	Lappenstieldurchtrennung nach Hautplastik an Brustwand, Bauch und Rücken
86.88.32↔	Großflächige Weichteildeckung durch kultivierte Keratinozyten an Schulter und Oberarm	86.89.17↔	Lappenstieldurchtrennung nach Hautplastik an der Leisten- und Genitalregion
86.88.33↔	Großflächige Weichteildeckung durch kultivierte Keratinozyten am Unterarm	86.89.18↔	Lappenstieldurchtrennung nach Hautplastik am Gesäß
86.88.34↔	Großflächige Weichteildeckung durch kultivierte Keratinozyten an der Hand	86.89.19↔	Lappenstieldurchtrennung nach Hautplastik an anderer Lokalisation
86.88.35↔	Großflächige Weichteildeckung durch kultivierte Keratinozyten an Brustwand und Rücken	86.89.1a↔	Lappenstieldurchtrennung nach Hautplastik an Oberschenkel und Knie
86.88.36↔	Großflächige Weichteildeckung durch kultivierte Keratinozyten an der Bauchregion	86.89.1b↔	Lappenstieldurchtrennung nach Hautplastik an Unterschenkel und Fuß
86.88.37↔	Großflächige Weichteildeckung durch kultivierte Keratinozyten an der unteren Extremität	86.89.80↔	Revision einer Hautplastik am Kopf
86.88.39↔	Großflächige Weichteildeckung durch kultivierte Keratinozyten an anderer Lokalisation	86.89.84↔	Revision einer Hautplastik am Unterarm
86.88.40↔	Großflächige temporäre Weichteildeckung durch Kombination mehrerer Verfahren an anderen Teilen des Kopfes	86.89.85↔	Revision einer Hautplastik an der Hand
86.88.41↔	Großflächige temporäre Weichteildeckung durch Kombination mehrerer Verfahren am Hals	86.89.87↔	Revision einer Hautplastik an der Leisten- und Genitalregion und am Gesäß
86.88.42↔	Großflächige temporäre Weichteildeckung durch Kombination mehrerer Verfahren an Schulter und Oberarm	86.89.88↔	Revision einer Hautplastik an der unteren Extremität
86.88.43↔	Großflächige temporäre Weichteildeckung durch Kombination mehrerer Verfahren am Unterarm	86.89.89↔	Revision einer Hautplastik an anderer Lokalisation
		86.89.99↔	Sonstige plastische Rekonstruktion an Haut und Subkutangewebe, sonstige
		86.91↔	Exzision von Haut zur Transplantation
		86.93.00↔	Einsetzen eines Gewebeexpanders, n.n.bez.
		86.93.10↔	Einsetzen eines Gewebeexpanders am Kopf
		86.93.11↔	Einsetzen eines Gewebeexpanders am Hals
		86.93.12↔	Einsetzen eines Gewebeexpanders an Schulter und Oberarm
		86.93.13↔	Einsetzen eines Gewebeexpanders am Unterarm
		86.93.14↔	Einsetzen eines Gewebeexpanders an der Hand
		86.93.15↔	Einsetzen eines Gewebeexpanders an Brustwand und Rücken
		86.93.16↔	Einsetzen eines Gewebeexpanders an der Bauchregion
		86.93.18↔	Einsetzen eines Gewebeexpanders an der unteren Extremität
		86.93.99↔	Einsetzen eines Gewebeexpanders, sonstige

Prozedur J02-4

40.40↔	Radikale Neck dissection, n.n.bez.	40.41.12↔	Selektive (funktionelle) Neck dissection, anterolateral (Region I-IV)
40.41.00↔	Radikale unilaterale Neck dissection, n.n.bez.	40.41.13↔	Selektive (funktionelle) Neck dissection, posterolateral (Region II-V)
40.41.10↔	Selektive (funktionelle) Neck dissection, supraomohyoid (Region I-III)	40.41.14↔	Selektive (funktionelle) Neck dissection, central (Region VI)
40.41.11↔	Selektive (funktionelle) Neck dissection, lateral (Region II-IV)		

40.41.20↔ Radikale Neck dissection (inkl. modifiziert)
40.41.21↔ Extended Neck dissection

40.41.99↔ Radikale unilaterale Neck dissection, sonstige
40.42↔ Radikale bilaterale Neck dissection

Prozedur J02-5

16.98.11↔ Rekonstruktion der Orbitawand mit mikrovasikulärem Lappen
18.71.14↔ Ohrmuschelaufbau, partiell mit mikrovasikulärem Lappen
18.71.24↔ Ohrmuschelaufbau, total mit mikrovasikulärem Lappen
25.2x.14↔ Partielle Glossektomie, transoraler Zugang, Rekonstruktion mit freiem mikrovasikulär-anastomosierten Transplantat
25.2x.24↔ Partielle Glossektomie, transmandibularer Zugang, Rekonstruktion mit freiem mikrovasikulär-anastomosierten Transplantat
25.2x.34↔ Pelviglossektomie, transoraler Zugang, Rekonstruktion mit freiem mikrovasikulär-anastomosierten Transplantat
25.2x.44↔ Pelviglossektomie, transmandibularer Zugang, Rekonstruktion mit freiem mikrovasikulär-anastomosierten Transplantat
25.2x.54↔ Pelviglossomandibulektomie, Rekonstruktion mit freiem mikrovasikulär-anastomosierten Transplantat
25.3x.14↔ Vollständige Glossektomie, transoraler Zugang, Rekonstruktion mit freiem mikrovasikulär-anastomosierten Transplantat
25.3x.24↔ Vollständige Glossektomie, transmandibularer Zugang, Rekonstruktion mit freiem mikrovasikulär-anastomosierten Transplantat
25.3x.39↔ Vollständige Pelviglossektomie, transoraler Zugang, mit sonstiger Rekonstruktion
25.3x.44↔ Vollständige Pelviglossektomie, transmandibularer Zugang, Rekonstruktion mit freiem mikrovasikulär-anastomosierten Transplantat
25.3x.54↔ Vollständige Pelviglossomandibulektomie, Rekonstruktion mit freiem mikrovasikulär-anastomosierten Transplantat
25.4x.14↔ Radikale Glossektomie, transoraler Zugang, Rekonstruktion mit freiem mikrovasikulär-anastomosierten Transplantat
25.4x.24↔ Radikale Glossektomie, transmandibularer Zugang, Rekonstruktion mit freiem mikrovasikulär-anastomosierten Transplantat
25.4x.34↔ Radikale Pelviglossektomie, transoraler Zugang, Rekonstruktion mit freiem mikrovasikulär-anastomosierten Transplantat
25.4x.44↔ Radikale Pelviglossektomie, transmandibularer Zugang, Rekonstruktion mit freiem mikrovasikulär-anastomosierten Transplantat
25.4x.54↔ Radikale Pelviglossomandibulektomie, Rekonstruktion mit freiem mikrovasikulär-anastomosierten Transplantat
27.59.40↔ Sonstige plastische Rekonstruktion an Lippe und Mund mit freiem mikrovasikulär-anastomosierten Transplantat
29.33.12↔ Partielle Pharyngektomie, Rekonstruktion mit freiem mikrovasikulär-anastomosierten Transplantat
29.33.21↔ Totale Pharyngektomie, Rekonstruktion mit freiem mikrovasikulär-anastomosierten Transplantat, freiem Darmtransplantat oder Magenhochzug
29.4x.12↔ Plastische Rekonstruktion am Pharynx, mit mikrovasikulär anastomosiertem Transplantat, Darmtransplantat oder Magenhochzug
30.3x.15↔ Vollständige Laryngektomie, Rekonstruktion mit freiem mikrovasikulär-anastomosierten Transplantat
30.4x.15↔ Radikale Laryngektomie, mit Pharyngektomie, Rekonstruktion mit freiem mikrovasikulär-anastomosierten Transplantat

76.46.10↔ Sonstige Rekonstruktion an anderen Gesichtsschädelknochen mit mikrovasikulär-anastomosiertem Transplantat
83.43.12↔ Entnahme eines sonstigen Lappentransplantates mit mikrovasikulärer Anastomosierung aus Muskel oder Faszie
83.82.40↔ Transplantation eines sonstigen Lappentransplantates mit mikrovasikulärer Anastomosierung aus Muskel oder Faszie, Kopf und Hals
83.82.41↔ Transplantation eines sonstigen Lappentransplantates mit mikrovasikulärer Anastomosierung aus Muskel oder Faszie, Schulter und Axilla
83.82.42↔ Transplantation eines sonstigen Lappentransplantates mit mikrovasikulärer Anastomosierung aus Muskel oder Faszie, Oberarm und Ellenbogen
83.82.43↔ Transplantation eines sonstigen Lappentransplantates mit mikrovasikulärer Anastomosierung aus Muskel oder Faszie, Unterarm
83.82.44↔ Transplantation eines sonstigen Lappentransplantates mit mikrovasikulärer Anastomosierung aus Muskel oder Faszie, Brustwand, Bauch und Rücken
83.82.45↔ Transplantation eines sonstigen Lappentransplantates mit mikrovasikulärer Anastomosierung aus Muskel oder Faszie, Leisten- und Genitalregion und Gesäß
83.82.46↔ Transplantation eines sonstigen Lappentransplantates mit mikrovasikulärer Anastomosierung aus Muskel oder Faszie, Untere Extremität
83.82.47↔ Transplantation eines sonstigen Lappentransplantates mit mikrovasikulärer Anastomosierung aus Muskel oder Faszie, Andere Lokalisation
86.73.30↔ Anbringen von freiem Lappen mit mikrovasikulärer Anastomosierung an die Hand
86.78.10↔ Anbringen von freiem Lappen mit mikrovasikulärer Anastomosierung am Kopf (außer Lippe und Mund)
86.78.11↔ Anbringen von freiem Lappen mit mikrovasikulärer Anastomosierung am Hals
86.78.12↔ Anbringen von freiem Lappen mit mikrovasikulärer Anastomosierung an Schulter und Oberarm
86.78.13↔ Anbringen von freiem Lappen mit mikrovasikulärer Anastomosierung am Unterarm
86.78.14↔ Anbringen von freiem Lappen mit mikrovasikulärer Anastomosierung an Brustwand und Rücken
86.78.15↔ Anbringen von freiem Lappen mit mikrovasikulärer Anastomosierung an Bauchregion
86.78.16↔ Anbringen von freiem Lappen mit mikrovasikulärer Anastomosierung an der Leisten- und Genitalregion
86.78.17↔ Anbringen von freiem Lappen mit mikrovasikulärer Anastomosierung am Gesäß
86.78.18↔ Anbringen von freiem Lappen mit mikrovasikulärer Anastomosierung an der unteren Extremität
86.78.19↔ Anbringen von freiem Lappen mit mikrovasikulärer Anastomosierung an andere Lokalisation

Prozedur J02-6

85.89.10↔ Mammoplastik mit freiem Haut-Muskel-Transplantat
85.89.11↔ Mammoplastik mit gestieltem Haut-Muskel-Transplantat (myokutaner Lappen), ohne Prothesenimplantation
85.89.20↔ Mammoplastik mittels Lappenplastik mit mikrovasikulärer Anastomosierung, n.n.bez.
85.89.21↔ Deep inferior epigastric perforator flap (DIEP)
85.89.22↔ Superficial inferior epigastric artery flap (SIEA)

85.89.23↔ Muskulokutane Gracilis-Lappenplastik
85.89.24↔ Superior gluteal artery perforator flap (S-GAP)
85.89.25↔ Inferior gluteal artery perforator flap (I-GAP)
85.89.29↔ Mammoplastik mittels Lappenplastik mit mikrovasikulärer Anastomosierung, sonstige

Prozedur J02-7

93.57.12↔ Kontinuierliche Sogbehandlung bei einer Vakuumversiegelung, 8 Tage und länger

Prozedur J02-8

86.88.50↔	Anlage oder Wechsel eines Systems zur Vakuumversiegelung, tiefreichend, an Knochen und Gelenken der Extremitäten	86.88.53↔	Anlage oder Wechsel eines Systems zur Vakuumversiegelung, endorektal
86.88.51↔	Anlage oder Wechsel eines Systems zur Vakuumversiegelung, tiefreichend, an Thorax, Mediastinum und Sternum	86.88.59↔	Anlage oder Wechsel eines Systems zur Vakuumversiegelung, an Haut und Unterhaut oder sonstigen Lokalisationen
86.88.52↔	Anlage oder Wechsel eines Systems zur Vakuumversiegelung, am offenen Abdomen		

ADRG J03**Eingriffe an der Haut der unteren Extremität bei Ulkus oder Infektion / Entzündung**

Hauptdiagnose in Tabelle J03-1 und mindestens eine Diagnose in Tabelle J03-2 und mindestens eine Prozedur in Tabelle J03-3

DRG J03A**Eingriffe an der Haut der unteren Extremität bei Ulkus oder Infektion / Entzündung mit äusserst schweren CC**

PCCL > 3

DRG J03B**Eingriffe an der Haut der unteren Extremität bei Ulkus oder Infektion / Entzündung ohne äusserst schwere CC****Hauptdiagnose J03-1**

B35.3	Tinea pedis	L89.35	Dekubitus 4. Grades: Sitzbein
C43.7	Bösartig Melanom untere Extremität, einschl Hüfte	L89.36	Dekubitus 4. Grades: Trochanter
C44.7	Sonst BNB: Haut der unteren Extremität, einschließl Hüfte	L89.37	Dekubitus 4. Grades: Ferse
D03.7	Melanoma in situ untere Extremität, einschl Hüfte	L89.38	Dekubit 4. Gr, sonst Lokal unt Extremität
D04.7	Ca in situ Haut untere Extremität, einschl Hüfte	L89.39	Dekubit 4. Gr, sonst u nnbez Lokalisationen
D22.7	Melanozytennävus untere Extremität, einschl Hüfte	L89.90	Dekubitus, Grad nicht näher bezeichnet: Kopf
D23.7	So gutart Neubild Haut unt Extrem, einschl Hüfte	L89.91	Dekubitus, Grad nicht näher bezeichnet: Obere Extremität
L03.02	Phlegmone Zehen	L89.92	Dekubitus, Grad nicht näher bezeichnet: Dornfortsätze
L03.11	Phlegmone untere Extremität	L89.93	Dekubitus, Grad nicht näher bezeichnet: Beckenkamm
L89.00	Dekubitus 1. Grades: Kopf	L89.94	Dekubitus, Grad nicht näher bezeichnet: Kreuzbein
L89.01	Dekubitus 1. Grades: Obere Extremität	L89.95	Dekubitus, Grad nicht näher bezeichnet: Sitzbein
L89.02	Dekubitus 1. Grades: Dornfortsätze	L89.96	Dekubitus, Grad nicht näher bezeichnet: Trochanter
L89.03	Dekubitus 1. Grades: Beckenkamm	L89.97	Dekubitus, Grad nicht näher bezeichnet: Ferse
L89.04	Dekubitus 1. Grades: Kreuzbein	L89.98	Dekubit, Grad nnbez, sonst Lokalisationen d unt Extremität
L89.05	Dekubitus 1. Grades: Sitzbein	L89.99	Dekubit, Grad nnbez, sonst u nnbez Lokalisationen
L89.06	Dekubitus 1. Grades: Trochanter	L97	Ulcus cruris, aonkl
L89.07	Dekubitus 1. Grades: Ferse	Q82.0	Hereditäres Lymphödem
L89.08	Dekubit 1. Gr, sonst Lokal unt Extremität	S70.0	Prellung Hüfte
L89.09	Dekubit 1. Gr, sonst u nnbez Lokaöisationen	S70.1	Prellung Oberschenkel
L89.10	Dekubitus 2. Grades: Kopf	S70.7	Multiple oberflächliche Verletzung Hüfte OS
L89.11	Dekubitus 2. Grades: Obere Extremität	S70.81	Sonst oberflächl Verletzung Hüfte u OS, Schürfwunde
L89.12	Dekubitus 2. Grades: Dornfortsätze	S70.82	So oberfl Verletz Hüfte u OS, Blasenbild (nichttherm)
L89.13	Dekubitus 2. Grades: Beckenkamm	S70.83	So oberfl Verletz Hüfte u OS, Insektenbiß/-stich (ungiftig)
L89.14	Dekubitus 2. Grades: Kreuzbein	S70.84	So oberfl Verletz Hüfte u OS, oberfl FK (Splitter)
L89.15	Dekubitus 2. Grades: Sitzbein	S70.88	Sonst oberflächliche Verletzung Hüfte u OS, sonstige
L89.16	Dekubitus 2. Grades: Trochanter	S70.9	Oberfl Verletzung Hüfte u OS, nnbez
L89.17	Dekubitus 2. Grades: Ferse	S80.0	Prellung Knie
L89.18	Dekubit 2. Gr, sonst Lokal unt Extremität	S80.1	Prellung sonst u nnbez Teile Unterschenkel
L89.19	Dekubit 2. Gr, sonst u nnbez Lokaöisationen	S80.7	Multiple oberflächliche Verletzungen Unterschenkel
L89.20	Dekubitus 3. Grades: Kopf	S80.81	Sonst oberfl Verletzung Unterschenkel, Schürfwunde
L89.21	Dekubitus 3. Grades: Obere Extremität	S80.82	So oberfl Verletz Unterschenkel, Blasenbild (nichttherm)
L89.22	Dekubitus 3. Grades: Dornfortsätze	S80.83	So oberfl Verletz Unterschenkel, InsektBiß/-Stich (ungiftig)
L89.23	Dekubitus 3. Grades: Beckenkamm	S80.84	So oberfl Verletz Unterschenkel, oberfl FK (Splitter)
L89.24	Dekubitus 3. Grades: Kreuzbein	S80.88	Sonst oberfl Verletzung Unterschenkel, sonstige
L89.25	Dekubitus 3. Grades: Sitzbein	S80.9	Oberflächliche Verletzung Unterschenkel, nnbez
L89.26	Dekubitus 3. Grades: Trochanter	S90.0	Prellung Knöchelregion
L89.27	Dekubitus 3. Grades: Ferse	S90.1	Prellung ein/mehr Zehen oh Schädigung Nagel
L89.28	Dekubit 3. Gr, sonst Lokal unt Extremität	S90.2	Prellung ein/mehr Zehen m Schädigung Nagel
L89.29	Dekubit 3. Gr, sonst u nnbez Lokaöisationen	S90.3	Prellung sonstiger u nnbez Teile d Fuß
L89.30	Dekubitus 4. Grades: Kopf	S90.7	Multiple oberflächliche Verletz Knöchelregion Fuß
L89.31	Dekubitus 4. Grades: Obere Extremität	S90.81	Sonst oberfl Verletz Knöchelregion Fuß, Schürfwunde
L89.32	Dekubitus 4. Grades: Dornfortsätze	S90.82	So oberfl Verletz Knöchelreg Fuß, Blasenbild (nichttherm)
L89.33	Dekubitus 4. Grades: Beckenkamm	S90.83	So oberfl Verletz Knöchelreg Fuß, InsektBiß/-Stich (ungift)
L89.34	Dekubitus 4. Grades: Kreuzbein	S90.84	So oberfl Verletz Knöchelregion Fuß, oberfl FK (Splitter)

S90.88	Sonst oberflächl Verletzung Knöchelregion Fuß, sonst	T13.05	Oberfl Verletz untere Extremität, Höhe nnbez, Prellung
S90.9	Oberflächliche Verletzung Knöchelregion Fuß, nnbez		

Diagnose J03-2

L03.01	Phlegmone Finger	L89.23	Dekubitus 3. Grades: Beckenkamm
L03.02	Phlegmone Zehen	L89.24	Dekubitus 3. Grades: Kreuzbein
L03.10	Phlegmone obere Extremität	L89.25	Dekubitus 3. Grades: Sitzbein
L03.11	Phlegmone untere Extremität	L89.26	Dekubitus 3. Grades: Trochanter
L03.2	Phlegmone Gesicht	L89.27	Dekubitus 3. Grades: Ferse
L03.3	Phlegmone Rumpf	L89.28	Dekubit 3. Gr, sonst Lokal und Extremität
L03.8	Phlegmone an sonstigen Lokalisationen	L89.29	Dekubit 3. Gr, sonst u nnbez Lokaöisationen
L03.9	Phlegmone, nnbez	L89.30	Dekubitus 4. Grades: Kopf
L89.00	Dekubitus 1. Grades: Kopf	L89.31	Dekubitus 4. Grades: Obere Extremität
L89.01	Dekubitus 1. Grades: Obere Extremität	L89.32	Dekubitus 4. Grades: Dornfortsätze
L89.02	Dekubitus 1. Grades: Dornfortsätze	L89.33	Dekubitus 4. Grades: Beckenkamm
L89.03	Dekubitus 1. Grades: Beckenkamm	L89.34	Dekubitus 4. Grades: Kreuzbein
L89.04	Dekubitus 1. Grades: Kreuzbein	L89.35	Dekubitus 4. Grades: Sitzbein
L89.05	Dekubitus 1. Grades: Sitzbein	L89.36	Dekubitus 4. Grades: Trochanter
L89.06	Dekubitus 1. Grades: Trochanter	L89.37	Dekubitus 4. Grades: Ferse
L89.07	Dekubitus 1. Grades: Ferse	L89.38	Dekubit 4. Gr, sonst Lokal und Extremität
L89.08	Dekubit 1. Gr, sonst Lokal und Extremität	L89.39	Dekubit 4. Gr, sonst u nnbez Lokalisationen
L89.09	Dekubit 1. Gr, sonst u nnbez Lokaöisationen	L89.90	Dekubitus, Grad nicht näher bezeichnet: Kopf
L89.10	Dekubitus 2. Grades: Kopf	L89.91	Dekubitus, Grad nicht näher bezeichnet: Obere Extremität
L89.11	Dekubitus 2. Grades: Obere Extremität	L89.92	Dekubitus, Grad nicht näher bezeichnet: Dornfortsätze
L89.12	Dekubitus 2. Grades: Dornfortsätze	L89.93	Dekubitus, Grad nicht näher bezeichnet: Beckenkamm
L89.13	Dekubitus 2. Grades: Beckenkamm	L89.94	Dekubitus, Grad nicht näher bezeichnet: Kreuzbein
L89.14	Dekubitus 2. Grades: Kreuzbein	L89.95	Dekubitus, Grad nicht näher bezeichnet: Sitzbein
L89.15	Dekubitus 2. Grades: Sitzbein	L89.96	Dekubitus, Grad nicht näher bezeichnet: Trochanter
L89.16	Dekubitus 2. Grades: Trochanter	L89.97	Dekubitus, Grad nicht näher bezeichnet: Ferse
L89.17	Dekubitus 2. Grades: Ferse	L89.98	Dekubit, Grad nnbez, sonst Lokalisationen d und Extremität
L89.18	Dekubit 2. Gr, sonst Lokal und Extremität	L89.99	Dekubit, Grad nnbez, sonst u nnbez Lokalisationen
L89.19	Dekubit 2. Gr, sonst u nnbez Lokaöisationen	L97	Ulcus cruris, aonkl
L89.20	Dekubitus 3. Grades: Kopf	L98.3	Eosinophile Zellulitis [Wells-Syndrom]
L89.21	Dekubitus 3. Grades: Obere Extremität	L98.4	Chronisches Ulkus Haut, aonkl
L89.22	Dekubitus 3. Grades: Dornfortsätze		

Prozedur J03-3

00.55.00↔	Einsetzen von peripheren Gefässstent(s) mit Medikamenten-Freisetzung, n.n.bez.	06.09.12↔	Sonstige Inzision im Gebiet der Schilddrüse: Exploration
00.55.11↔	Einsetzen von peripheren Gefässstent(s) mit Medikamenten-Freisetzung, drug eluting überlange Stents (>10 cm)	06.09.99↔	Sonstige Inzision im Gebiet der Schilddrüse, sonstige
00.55.99↔	Einsetzen von peripheren Gefässstent(s) mit Medikamenten-Freisetzung, sonstige	06.91↔	Durchtrennung des Isthmus thyroideae
00.63↔	Perkutanes Einsetzen von Stent(s) an A. carotis	07.22.00↔	Einseitige Adrenalectomie, n.n.bez.
00.64↔	Perkutanes Einsetzen von Stent(s) an sonstigen präzerebralen (extrakraniellen) Arterien	07.22.10↔	Einseitige Adrenalectomie, ohne Ovarrektomie
00.65.00↔	Perkutanes Einsetzen von sonstigem(n) intrakraniellen vaskulären Stent(s), n.n.bez.	07.22.11↔	Einseitige Adrenalectomie, mit Ovarrektomie
00.65.11↔	Perkutanes transluminale Einsetzen von intrakraniellen vaskulären Mikrostents	07.22.12↔	Einseitige Adrenalectomie, Rest-Adrenalectomie
00.65.99↔	Perkutanes Einsetzen von sonstigem(n) intrakraniellen vaskulären Stent(s), sonstige	07.22.99↔	Einseitige Adrenalectomie, sonstige
00.67.00↔	Perkutanes Einsetzen von zentralen Gefässstent(s), n.n.bez.	07.3↔	Beidseitige Adrenalectomie
00.67.10↔	Perkutanes Einsetzen von Gefässstent(s) in die V. cava	07.71↔	Exploration der Fossa hypophysialis
00.67.20↔	Perkutanes Einsetzen von Gefässstent(s) in die V. porta	07.72↔	Inzision an der Hypophyse
00.67.99↔	Perkutanes Einsetzen von zentralen Gefässstent(s), sonstige	07.79↔	Sonstige Operation an der Hypophyse
01.15↔	Biopsie am Schädel	08.21↔	Exzision eines Chalazions
05.21↔	Exzision des Ganglion sphenopalatinum	08.22.00↔	Exzision einer anderen kleineren Läsion am Augenlid, n.n.bez.
05.22↔	Zervikale Sympathektomie	08.22.10↔	Exzision einer anderen kleineren Läsion am Augenlid, nicht histographisch kontrolliert (mikrographische Chirurgie)
05.23↔	Lumbale Sympathektomie	08.22.11↔	Exzision einer anderen kleineren Läsion am Augenlid, histographisch kontrolliert (mikrographische Chirurgie)
05.24↔	Präsakrale Sympathektomie	08.22.99↔	Exzision einer anderen kleineren Läsion am Augenlid, sonstige
05.25↔	Periarterielle Sympathektomie	08.23.00↔	Exzision einer grösseren Läsion am Augenlid, nicht durchgehend, n.n.bez.
05.26↔	Thorakale Sympathektomie	08.23.10↔	Exzision einer grösseren Läsion am Augenlid, nicht durchgehend, nicht histographisch kontrolliert (mikrographische Chirurgie)
05.29↔	Sonstige Sympathektomie und Exzision eines Ganglions	08.23.11↔	Exzision einer grösseren Läsion am Augenlid, nicht durchgehend, histographisch kontrolliert (mikrographische Chirurgie)
06.01↔	Aspiration im Gebiet der Schilddrüse	08.23.99↔	Exzision einer grösseren Läsion am Augenlid, nicht durchgehend, sonstige
06.09.00↔	Sonstige Inzision im Gebiet der Schilddrüse, n.n.bez.	08.24.00↔	Exzision einer grösseren Läsion am Augenlid, perforierend, n.n.bez.
06.09.10↔	Sonstige Inzision im Gebiet der Schilddrüse: Ohne weitere Maßnahmen		
06.09.11↔	Sonstige Inzision im Gebiet der Schilddrüse: Drainage		

08.24.10↔	Exzision einer grösseren Läsion am Augenlid, perforierend, nicht histographisch kontrolliert (mikrographische Chirurgie)	08.89.10↔	Plastische Rekonstruktion des Augenlids, medialer oder lateraler Lidwinkel
08.24.11↔	Exzision einer grösseren Läsion am Augenlid, perforierend, histographisch kontrolliert (mikrographische Chirurgie)	08.89.11↔	Plastische Rekonstruktion des Augenlids durch Hebung der Augenbraue
08.24.99↔	Exzision einer grösseren Läsion am Augenlid, perforierend, sonstige	08.89.12↔	Plastische Rekonstruktion des Augenlids durch Entfernung eines Fettgewebeprolapses der Orbita
08.38↔	Korrektur einer Lidretraktion	08.89.13↔	Plastische Rekonstruktion des Augenlids durch Oberflächenbehandlung mit Laser
08.43↔	Behebung von Entropium oder Ektropium durch Keilresektion	08.89.14↔	Plastische Rekonstruktion des Augenlids durch sonstige Oberlidverlängerung
08.44.00↔	Behebung von Entropium oder Ektropium durch Lidplastik, n.n.bez.	08.89.15↔	Plastische Rekonstruktion des Augenlids durch Unterlidverlängerung
08.44.10↔	Behebung von Entropium oder Ektropium durch Lidplastik, horizontale Verkürzung des Augenlides	08.89.99↔	Sonstige plastische Rekonstruktion des Augenlids, sonstige
08.44.99↔	Sonstige Behebung von Entropium oder Ektropium durch Lidplastik	18.01↔	Perforation des Ohrläppchens
08.51↔	Kanthotomie	18.02↔	Inzision am äusseren Gehörgang
08.52↔	Blepharorrhaphie	18.09↔	Sonstige Inzision am äusseren Ohr
08.59.00↔	Sonstige Anpassung der Lidposition, n.n.bez.	18.21.00↔	Exzision einer präaurikulären Fistel oder eines präaurikulären Sinus, n.n.bez.
08.59.10↔	Kanthoplastik, n.n.bez.	18.21.10↔	Exzision einer präaurikulären Fistel oder eines präaurikulären Sinus, nicht histographisch kontrolliert
08.59.11↔	Kanthopexie	18.21.11↔	Exzision einer präaurikulären Fistel oder eines präaurikulären Sinus, histographisch kontrolliert
08.59.12↔	Korrekturoperation bei Epikanthus	18.21.99↔	Exzision einer präaurikulären Fistel oder eines präaurikulären Sinus, sonstige
08.59.99↔	Sonstige Anpassung der Lidposition, sonstige	18.29.00↔	Exzision oder Destruktion einer anderen Läsion am äusseren Ohr, n.n.bez.
08.61.00↔	Plastische Rekonstruktion des Augenlids mit Hautappen oder -transplantat, n.n.bez.	18.29.01↔	Destruktion einer Läsion am äusseren Ohr oder im äusseren Gehörgang
08.61.10↔	Plastische Rekonstruktion des Augenlids mit Hautlappen	18.29.10↔	Exzision einer anderen Läsion am äusseren Ohr oder im äusseren Gehörgang, nicht histographisch kontrolliert
08.61.11↔	Plastische Rekonstruktion des Augenlids mit Hauttransplantat	18.29.11↔	Exzision einer anderen Läsion am äusseren Ohr oder im äusseren Gehörgang, histographisch kontrolliert
08.61.99↔	Sonstige plastische Rekonstruktion des Augenlids mit Hautlappen oder -transplantat	18.29.99↔	Exzision oder Destruktion einer anderen Läsion am äusseren Ohr, sonstige
08.62↔	Plastische Rekonstruktion des Augenlids mit Schleimhautlappen oder -transplantat	18.31.00↔	Radikale Exzision einer Läsion am äusseren Ohr, n.n.bez.
08.63↔	Plastische Rekonstruktion des Augenlids mit Haarfollikeltransplantat	18.31.10↔	Radikale Exzision einer Läsion am äusseren Ohr oder im äusseren Gehörgang oder partielle Resektion der Ohrmuschel, nicht histographisch kontrolliert
08.64↔	Plastische Rekonstruktion des Augenlids mit tarsokonjunktivalem Lappen	18.31.11↔	Radikale Exzision einer Läsion am äusseren Ohr oder im äusseren Gehörgang oder partielle Resektion der Ohrmuschel, histographisch kontrolliert
08.69.00↔	Sonstige plastische Rekonstruktion des Augenlids mit Lappen oder Transplantaten, n.n.bez.	18.31.19↔	Radikale Exzision einer Läsion am äusseren Ohr, sonstige
08.69.10↔	Plastische Rekonstruktion des Augenlids mit Knorpel	18.39.00↔	Sonstige Exzision am äusseren Ohr, n.n.bez.
08.69.11↔	Plastische Rekonstruktion des Augenlids mit alloplastischem Material	18.39.10↔	Resektion der Ohrmuschel, total, nicht histographisch kontrolliert
08.69.12↔	Plastische Rekonstruktion des Augenlids mit Verschiebe- und Rotationsplastik des Lides	18.39.11↔	Resektion der Ohrmuschel: total, histographisch kontrolliert
08.69.13↔	Plastische Rekonstruktion des Augenlids mit Oberlidverlängerung	18.39.19↔	Sonstige Resektion der Ohrmuschel, sonstige
08.69.19↔	Plastische Rekonstruktion des Augenlids mit sonstigem Lappen oder Transplantaten	18.39.99↔	Sonstige Exzision am äusseren Ohr, sonstige
08.69.99↔	Sonstige plastische Rekonstruktion des Augenlids mit Lappen oder Transplantaten, sonstige	18.5↔	Chirurgische Korrektur abstehender Ohren
08.70↔	Plastische Rekonstruktion des Augenlids, n.n.bez.	18.6x.00↔	Rekonstruktion des äusseren Gehörganges, n.n.bez.
08.71↔	Den Lidrand umfassende plastische Rekonstruktion des Augenlids, partielle Tiefe	18.6x.10↔	Erweiterung des äusseren Gehörganges
08.72↔	Sonstige plastische Rekonstruktion des Augenlids, partielle Tiefe	18.6x.20↔	Rekonstruktion eines (bestehenden) äusseren Gehörganges
08.73.00↔	Den Lidrand umfassende plastische Rekonstruktion des Augenlids, volle Tiefe, n.n.bez.	18.6x.30↔	Konstruktion eines (nicht bestehenden) äusseren Gehörganges
08.73.10↔	Verschiebeplastik der Lidkante	18.6x.99↔	Rekonstruktion des äusseren Gehörganges, sonstige
08.73.99↔	Den Lidrand umfassende plastische Rekonstruktion des Augenlids, volle Tiefe, sonstige	18.71.00↔	Ohrmuschelaufbau, n.n.bez.
08.74.00↔	Sonstige plastische Rekonstruktion des Augenlids, volle Tiefe, n.n.bez.	18.71.10↔	Ohrmuschelaufbau, partiell, n.n.bez.
08.74.10↔	Oberlidverlängerung	18.71.11↔	Ohrmuschelaufbau, partiell mit Gewebeexpander
08.74.99↔	Sonstige plastische Rekonstruktion des Augenlids, volle Tiefe, sonstige	18.71.12↔	Ohrmuschelaufbau, partiell mit Galealappen
08.82↔	Versorgung einer Risswunde des Augenlids, den Lidrand umfassend, partielle Tiefe	18.71.13↔	Ohrmuschelaufbau, partiell mit Knorpeltransplantat
08.83↔	Sonstige Versorgung einer Risswunde des Augenlids, partielle Tiefe	18.71.14↔	Ohrmuschelaufbau, partiell mit mikrovaskulärem Lappen
08.84↔	Versorgung einer Risswunde des Augenlids, den Lidrand umfassend, volle Tiefe	18.71.19↔	Ohrmuschelaufbau, partiell, sonstige
08.85↔	Sonstige Versorgung einer Risswunde des Augenlids, volle Tiefe	18.71.20↔	Ohrmuschelaufbau, total, n.n.bez.
08.86↔	Rhytidektomie am Unterlid	18.71.21↔	Ohrmuschelaufbau, total mit Gewebeexpander
08.87↔	Rhytidektomie am Oberlid	18.71.22↔	Ohrmuschelaufbau, total mit Galealappen
08.89.00↔	Sonstige plastische Rekonstruktion des Augenlids, n.n.bez.	18.71.23↔	Ohrmuschelaufbau, total mit Knorpeltransplantat
		18.71.24↔	Ohrmuschelaufbau, total mit mikrovaskulärem Lappen
		18.71.29↔	Ohrmuschelaufbau, total, sonstige
		18.71.30↔	Implantation von alloplastischen Materialien beim Aufbau einer Ohrmuschel
		18.71.99↔	Ohrmuschelaufbau, sonstige
		18.72↔	Reinsertion eines amputierten Ohres
		18.79↔	Sonstige plastische Rekonstruktion am äusseren Ohr
		18.9↔	Sonstige Operation am äusseren Ohr

19.9x.00↔	Sonstige plastische Rekonstruktion am Mittelohr, n.n.bez.	24.11.00↔	Biopsie am Zahnfleisch, n.n.bez.
19.9x.10↔	Mikrochirurgische Operationen am Mittelohr, n.n.bez.	24.11.10↔	Geschlossene (Nadel-) Biopsie am Zahnfleisch
19.9x.11↔	Verkleinerung einer Radikalhöhle	24.11.20↔	Offene Biopsie (mit Inzision) am Zahnfleisch
19.9x.12↔	Rekonstruktion des Mittelohres: Reimplantation / Rekonstruktion der hinteren Gehörgangswand	24.11.99↔	Biopsie am Zahnfleisch, sonstige
19.9x.13↔	Rekonstruktion des Mittelohres	24.12.00↔	Biopsie an einer Zahnalveole, n.n.bez.
19.9x.14↔	Verschluss einer Mastoid-Fistel	24.12.10↔	Geschlossene (Nadel-) Biopsie an einer Zahnalveole
19.9x.19↔	Mikrochirurgische Operationen am Mittelohr, sonstige	24.12.20↔	Offene Biopsie (mit Inzision) an einer Zahnalveole
19.9x.99↔	Sonstige plastische Rekonstruktion am Mittelohr, sonstige	24.12.99↔	Biopsie an einer Zahnalveole, sonstige
21.07↔	Stillung einer Epistaxis durch Exzision von nasaler Mukosa und Hauttransplantation an Septum und laterale Nasenwand	24.31↔	Exzision von Läsion oder Gewebe am Zahnfleisch
21.1↔	Inzision an der Nase	24.5x.00↔	Alveoloplastik, n.n.bez.
21.30↔	Lokale Exzision und Destruktion einer Läsion an der Nase, n.n.bez.	24.5x.10↔	Alveoloplastik mit Transplantat
21.31.00↔	Lokale Exzision und Destruktion einer endonasalen Läsion, n.n.bez.	24.5x.99↔	Alveoloplastik, sonstige
21.31.10↔	Lokale Exzision einer endonasalen Läsion, Zugang endonasal	24.7↔	Anbringen einer orthodontischen Apparatur
21.31.12↔	Destruktion einer endonasalen Läsion	24.91.00↔	Extension oder Vertiefung des Sulcus buccolabialis oder lingualis, n.n.bez.
21.31.19↔	Lokale Exzision einer endonasalen Läsion, sonstige	24.91.10↔	Vestibulumplastik
21.31.99↔	Lokale Exzision und Destruktion einer endonasalen Läsion, sonstige	24.91.11↔	Mundbodensenkung
21.32.00↔	Exzision und lokale Destruktion einer anderen Läsion an der Nase, n.n.bez.	24.91.99↔	Extension oder Vertiefung des Sulcus buccolabialis oder lingualis, sonstige
21.32.10↔	Exzision und lokale Destruktion einer anderen Läsion an der Nase, nicht histographisch kontrolliert	25.02↔	Offene Biopsie an der Zunge
21.32.11↔	Exzision und lokale Destruktion einer anderen Läsion an der Nase, histographisch kontrolliert	27.1↔	Inzision am Gaumen
21.32.99↔	Exzision und lokale Destruktion einer anderen Läsion an der Nase, sonstige	27.21.00↔	Biopsie am knöchernen Gaumen, n.n.bez.
21.4x.00↔	Resektion der Nase, n.n.bez.	27.21.10↔	Geschlossene (Nadel-) Biopsie am knöchernen Gaumen
21.4x.10↔	Resektion der Nase, partiell, nicht histographisch kontrolliert	27.21.20↔	Offene Biopsie (mit Inzision) am knöchernen Gaumen
21.4x.11↔	Resektion der Nase, partiell, histographisch kontrolliert	27.21.99↔	Biopsie am knöchernen Gaumen, sonstige
21.4x.20↔	Resektion der Nase, subtotal, nicht histographisch kontrolliert	27.22.00↔	Biopsie an Uvula und weichem Gaumen, n.n.bez.
21.4x.21↔	Resektion der Nase, subtotal, histographisch kontrolliert	27.22.10↔	Geschlossene (Nadel-) Biopsie an Uvula und weichem Gaumen
21.4x.30↔	Resektion der Nase, total, nicht histographisch kontrolliert	27.22.20↔	Offene Biopsie (mit Inzision) an Uvula und weichem Gaumen
21.4x.31↔	Resektion der Nase, total, histographisch kontrolliert	27.22.99↔	Biopsie an Uvula und weichem Gaumen, sonstige
21.4x.99↔	Sonstige Resektion der Nase	27.23.00↔	Biopsie an der Lippe, n.n.bez.
21.72↔	Offene Reposition einer Nasenfraktur	27.23.10↔	Geschlossene (Nadel-) Biopsie an der Lippe
21.83.00↔	Totale plastische Nasenrekonstruktion, n.n.bez.	27.23.20↔	Offene Biopsie (mit Inzision) an der Lippe
21.83.10↔	Septorhinoplastik mit Korrektur des Knorpels oder des Knochens, mit lokalen autogenen Transplantaten	27.23.99↔	Biopsie an der Lippe, sonstige
21.83.11↔	Septorhinoplastik mit Korrektur des Knorpels oder des Knochens, mit distalen autogenen Transplantaten, allogenen oder xenogenen Transplantaten	27.24.00↔	Biopsie in der Mundhöhle, an nicht bezeichneter Struktur, n.n.bez.
21.83.12↔	Septorhinoplastik mit Korrektur des Knochens und des Knorpels	27.24.10↔	Geschlossene (Nadel-) Biopsie an Wangenschleimhaut, Mundboden und sonstigen Strukturen in der Mundhöhle
21.83.20↔	Totale plastische Nasenrekonstruktion mit Implantation von alloplastischen Materialien	27.24.20↔	Offene Biopsie (mit Inzision) an Wangenschleimhaut, Mundboden und sonstigen Strukturen in der Mundhöhle
21.83.99↔	Totale plastische Nasenrekonstruktion, sonstige	27.24.99↔	Biopsie in der Mundhöhle, an nicht bezeichneter Struktur, sonstige
21.84↔	Revision einer Rhinoplastik	27.42↔	Ausgedehnte Exzision einer Läsion an der Lippe
21.85↔	Augmentationsrhinoplastik	27.43.00↔	Sonstige Exzision von Läsion oder Gewebe an der Lippe, n.n.bez.
21.86.00↔	Rhinoplastik der Nasenweichteile, n.n.bez.	27.43.10↔	Sonstige Exzision von Läsion oder Gewebe an der Lippe, lokale Exzision
21.86.10↔	Rhinoplastik der Nasenweichteile, äußere Nase	27.43.99↔	Sonstige Exzision von Läsion oder Gewebe an der Lippe, sonstige
21.86.11↔	Rhinoplastik mit lokalen oder distalen Lappen	27.44.00↔	Radikale Exzision einer Läsion an der Lippe, n.n.bez.
21.86.99↔	Rhinoplastik der Nasenweichteile, sonstige	27.44.10↔	Radikale Exzision einer Läsion an der Lippe mit histografischer Kontrolle
21.87↔	Sonstige Rhinoplastik	27.44.20↔	Radikale Exzision einer Hautläsion der Lippe mit Transplantation oder Transposition von Haut
21.88.00↔	Sonstige Septumplastik, n.n.bez.	27.44.99↔	Radikale Exzision einer Läsion an der Lippe, sonstige
21.88.10↔	Septumplastik, Septumunterfütterung	27.49.00↔	Sonstige Exzision in der Mundhöhle, n.n.bez.
21.88.11↔	Septumplastik, Verschluss einer Septumperforation mit Schleimhaut-Verschiebelappen	27.49.10↔	Exzision an der Wange
21.88.12↔	Septumplastik, Plastische Korrektur ohne Resektion	27.49.11↔	Exzision am Mundboden
21.88.13↔	Septumplastik, Plastische Korrektur mit Resektion	27.49.99↔	Sonstige Exzision in der Mundhöhle, sonstige
21.88.14↔	Septumplastik, Plastische Rekonstruktion des Nasenseptums, mit lokalen autogenen Transplantaten (Austauschplastik)	27.54.00↔	Plastische Rekonstruktion einer (angeborenen) Lippenspalte, n.n.bez.
21.88.15↔	Septumplastik, Plastische Rekonstruktion des Nasenseptums, mit distalen autogenen Transplantaten, allogenen oder xenogenen Transplantaten	27.54.10↔	Lippenplastik einer (angeborenen) Lippenspalte
21.88.99↔	Sonstige Septumplastik, sonstige	27.54.11↔	Sekundäroperation einer (angeborenen) Lippenspalte
21.89↔	Sonstige plastische Rekonstruktion und Operationen an der Nase	27.54.99↔	Plastische Rekonstruktion einer (angeborenen) Lippenspalte, sonstige
21.91↔	Lösung von Synechien der Nase	27.55.00↔	Vollhauttransplantat an Lippe und Mund, n.n.bez.
24.0↔	Inzision an Zahnfleisch und Alveolarkamm	27.55.10↔	Kleinflächiges Vollhauttransplantat an Lippe und Mund
		27.55.20↔	Großflächiges Vollhauttransplantat an Lippe und Mund
		27.55.99↔	Vollhauttransplantat an Lippe und Mund, sonstige
		27.57.00↔	Anbringen eines gestielten oder freien Lappens an Lippe und Mund, n.n.bez.

27.57.10↔	Anbringen eines freien mikrovaskulär-anastomosierten Transplantats an Lippe und Mund	30.4x.15↔	Radikale Laryngektomie, mit Pharyngektomie, Rekonstruktion mit freiem mikrovaskulär-anastomosierten Transplantat
27.57.11↔	Anbringen eines gestielten Fernlappens an Lippe und Mund	30.4x.16↔	Radikale Laryngektomie, mit Pharyngektomie, Rekonstruktion mit freiem Darmtransplantat
27.57.99↔	Anbringen eines gestielten oder freien Lappens an Lippe und Mund, sonstige	30.4x.17↔	Radikale Laryngektomie, mit Pharyngektomie, Rekonstruktion mit Magenhochzug
27.58↔	Revision eines gestielten oder freien Lappens oder freien Hauttransplantates an Lippe und Mund	30.4x.19↔	Radikale Laryngektomie, mit Pharyngektomie, sonstige Rekonstruktion
27.59.00↔	Sonstige plastische Rekonstruktion an Lippe und Mund, n.n.bez.	30.4x.20↔	Radikale Laryngektomie, mit Pharyngektomie und Schilddrüsenresektion, ohne Rekonstruktion
27.59.10↔	Kleinflächiges temporäres Haut-Regenerationsgraft an die Lippe	30.4x.21↔	Radikale Laryngektomie, mit Pharyngektomie und Schilddrüsenresektion, Rekonstruktion mit lokaler Schleimhaut
27.59.11↔	Grossflächiges temporäres Haut-Regenerationsgraft an die Lippe	30.4x.22↔	Radikale Laryngektomie, mit Pharyngektomie und Schilddrüsenresektion, Rekonstruktion mit nicht vaskularisiertem Transplantat
27.59.20↔	Kleinflächige Weichteildeckung durch kultivierte Keratinozyten an der Lippe	30.4x.23↔	Radikale Laryngektomie, mit Pharyngektomie und Schilddrüsenresektion, Rekonstruktion mit gestieltem regionalen Lappen
27.59.21↔	Großflächige Weichteildeckung durch kultivierte Keratinozyten an der Lippe	30.4x.24↔	Radikale Laryngektomie, mit Pharyngektomie und Schilddrüsenresektion, Rekonstruktion mit gestieltem Lappen
27.59.30↔	Kleinflächige temporäre Weichteildeckung durch Kombination mehrerer Verfahren an der Lippe	30.4x.25↔	Radikale Laryngektomie, mit Pharyngektomie und Schilddrüsenresektion, Rekonstruktion mit freiem mikrovaskulär-anastomosierten Transplantat
27.59.31↔	Grossflächige temporäre Weichteildeckung durch Kombination mehrerer Verfahren an der Lippe	30.4x.26↔	Radikale Laryngektomie, mit Pharyngektomie und Schilddrüsenresektion, Rekonstruktion mit freiem Darmtransplantat
27.59.40↔	Sonstige plastische Rekonstruktion an Lippe und Mund mit freiem mikrovaskulär-anastomosierten Transplantat	30.4x.27↔	Radikale Laryngektomie, mit Pharyngektomie und Schilddrüsenresektion, Rekonstruktion mit Magenhochzug
27.59.41↔	Sonstige plastische Rekonstruktion an Lippe und Mund mit gestieltem Fernlappen	30.4x.29↔	Radikale Laryngektomie, mit Pharyngektomie und Schilddrüsenresektion, sonstige Rekonstruktion
27.59.50↔	Lappenstieldurchtrennung nach Hautplastik an der Lippe	30.4x.99↔	Radikale Laryngektomie, sonstige
27.59.60↔	Einsetzen eines Gewebeexpanders an der Lippe	31.72↔	Verschluss einer äusseren trachealen Fistel
27.59.99↔	Sonstige plastische Rekonstruktion an Lippe und Mund, sonstige	33.33↔	Pneumoperitoneum für Lungenkollaps
27.61↔	Naht einer Rissverletzung am Gaumen	33.42↔	Verschluss einer Bronchusfistel
27.62.00↔	Korrektur einer Gaumenspalte, n.n.bez.	34.03↔	Wiedereröffnung einer kürzlichen Thorakotomie
27.62.10↔	Primäre plastische Rekonstruktion am knöchernen Gaumen ohne Knochentransplantat	34.23.00↔	Biopsie an der Brustwand, n.n.bez.
27.62.11↔	Primäre plastische Rekonstruktion am knöchernen Gaumen mit Knochentransplantat	34.23.10↔	Geschlossene (Nadel-) Biopsie an der Brustwand
27.62.20↔	Sekundäre plastische Rekonstruktion am knöchernen Gaumen ohne Knochentransplantat	34.23.20↔	Offene Biopsie an der Brustwand
27.62.99↔	Korrektur einer Gaumenspalte, sonstige	34.23.99↔	Biopsie an der Brustwand, sonstige
27.63.00↔	Revision der Korrektur einer Gaumenspalte, n.n.bez.	34.3x.00↔	Exzision oder Destruktion von Läsion oder Gewebe des Mediastinums, n.n.bez.
27.63.10↔	Revision der Korrektur einer Gaumenspalte, Kieferplastik	34.3x.10↔	Exzision von Läsion oder Gewebe des Mediastinums
27.63.11↔	Revision der Korrektur einer Gaumenspalte, Kieferplastik mit Osteoplastik	34.3x.20↔	Resektion von Läsion oder Gewebe des Mediastinums, n.n.bez.
27.63.20↔	Revision der Korrektur einer Gaumenspalte, Sekundäroperation der Kieferspalte	34.3x.21↔	Resektion von Läsion oder Gewebe des Mediastinums, ohne Resektion an mediastinalen Organen
27.63.99↔	Revision der Korrektur einer Gaumenspalte, sonstige	34.3x.22↔	Resektion von Läsion oder Gewebe des Mediastinums, mit Lungenresektion oder Brustwandteilresektion
27.92↔	Inzision an der Mundhöhle, nicht bezeichnete Struktur	34.3x.23↔	Resektion von Läsion oder Gewebe des Mediastinums, mit Perikardteilresektion
27.99↔	Sonstige Operationen in der Mundhöhle	34.3x.24↔	Resektion von Läsion oder Gewebe des Mediastinums, mit prothetischem Gefäßersatz
29.12.00↔	Biopsie am Pharynx, n.n.bez.	34.3x.25↔	Resektion von Läsion oder Gewebe des Mediastinums, mit Lungenresektion und Gefäßersatz
29.12.10↔	Geschlossene (Nadel-) Biopsie am Pharynx	34.3x.26↔	Resektion von Läsion oder Gewebe des Mediastinums, mit Lungenresektion und Perikardteilresektion
29.12.20↔	Offene Biopsie am Hypopharynx	34.3x.27↔	Resektion von Läsion oder Gewebe des Mediastinums, mit Perikardteilresektion und Gefäßersatz
29.12.30↔	Offene Biopsie am Nasopharynx	34.3x.28↔	Resektion von Läsion oder Gewebe des Mediastinums, mit Lungen- und Perikardteilresektion und Gefäßersatz
29.12.99↔	Biopsie am Pharynx, sonstige	34.3x.29↔	Resektion von Läsion oder Gewebe des Mediastinums, sonstige
29.2x.00↔	Exzision von branchiogener Zyste oder Rest der Kiemenspalte, n.n.bez.	34.3x.30↔	Destruktion von Läsion oder Gewebe des Mediastinums
29.2x.10↔	Exzision einer lateralen Halszyste	34.3x.99↔	Exzision oder Destruktion von Läsion oder Gewebe des Mediastinums, sonstige
29.2x.11↔	Exzision von branchiogener Zyste oder Rest der Kiemenspalte als sekundär Eingriff	34.4x.00↔	Exzision oder Destruktion einer Läsion an der Brustwand, n.n.bez.
29.2x.20↔	Operation an Kiemengangsresten, n.n.bez.	34.4x.10↔	Exzision einer Läsion an der Brustwand
29.2x.21↔	Operation an Kiemengangsresten, sekundärer Eingriff	34.4x.20↔	Teilresektion einer Läsion an der Brustwand, n.n.bez.
29.2x.99↔	Exzision von branchiogener Zyste oder Rest der Kiemenspalte, sonstige	34.4x.21↔	Teilresektion einer Läsion an der Brustwand, ohne Rekonstruktion
29.52↔	Exzision einer branchiogenen Fistel	34.4x.22↔	Teilresektion einer Läsion an der Brustwand, mit Rekonstruktion
30.4x.00↔	Radikale Laryngektomie, n.n.bez.	34.4x.30↔	Resektion einer Läsion an der Brustwand, komplette Resektion des Sternums, n.n.bez.
30.4x.10↔	Radikale Laryngektomie, mit Pharyngektomie, ohne Rekonstruktion		
30.4x.11↔	Radikale Laryngektomie, mit Pharyngektomie, Rekonstruktion mit lokaler Schleimhaut		
30.4x.12↔	Radikale Laryngektomie, mit Pharyngektomie, Rekonstruktion mit nicht vaskularisiertem Transplantat		
30.4x.13↔	Radikale Laryngektomie, mit Pharyngektomie, Rekonstruktion mit gestieltem regionalen Lappen		
30.4x.14↔	Radikale Laryngektomie, mit Pharyngektomie, Rekonstruktion mit gestieltem Lappen		

34.4x.31↔	Resektion einer Läsion an der Brustwand, komplette Resektion des Sternums, ohne Rekonstruktion	37.99.12↔	Intramyokardiale Stammzelltherapie mit Anreicherung von Stammzellfraktionen oder kultureller Vermehrung
34.4x.32↔	Resektion einer Läsion an der Brustwand, komplette Resektion des Sternums, mit Rekonstruktion	37.99.19↔	Intramyokardiale Stammzelltherapie, sonstige
34.71↔	Naht einer Brustwandverletzung	37.99.20↔	Operationen bei kongenitalen Anomalien des Herzens, n.n.bez.
34.72↔	Verschluss einer Thorakostomie	37.99.29↔	Operationen bei kongenitalen Anomalien des Herzens, sonstige
34.73↔	Verschluss anderer Thoraxfisteln	37.99.30↔	Ligatur eines Herzohres
34.79.00↔	Sonstige plastische Rekonstruktion an der Brustwand, n.n.bez.	37.99.80↔	Reoperation an Herz und Perikard
34.79.10↔	Sonstige plastische Rekonstruktion an der Brustwand, sekundärer Verschluss einer Thorakotomie, n.n.bez.	37.99.99↔	Sonstige Operationen an Herz und Perikard, sonstige
34.79.11↔	Sonstige plastische Rekonstruktion an der Brustwand, sekundärer Verschluss einer Thorakotomie, durch Draht	39.25.00↔	Aorto-iliaco-femoraler Bypass, n.n.bez.
34.79.12↔	Sonstige plastische Rekonstruktion an der Brustwand, sekundärer Verschluss einer Thorakotomie, durch Platte	39.25.10↔	Aorto-iliaco-femoraler Bypass, aortal, n.n.bez.
34.79.19↔	Sonstige plastische Rekonstruktion an der Brustwand, sekundärer Verschluss einer Thorakotomie, sonstige	39.25.11↔	Aorto-iliacaler Bypass
34.79.20↔	Sonstige plastische Rekonstruktion an der Brustwand, Stabilisierung, offen chirurgisch, n.n.bez.	39.25.12↔	Aorto-femoraler Bypass
34.79.21↔	Sonstige plastische Rekonstruktion an der Brustwand, Stabilisierung, offen chirurgisch, durch Draht	39.25.13↔	Aorto-poplitealer Bypass
34.79.22↔	Sonstige plastische Rekonstruktion an der Brustwand, Stabilisierung, offen chirurgisch, durch Platte	39.25.14↔	Aorto-cruraler Bypass
34.79.29↔	Sonstige plastische Rekonstruktion an der Brustwand, Stabilisierung, offen chirurgisch, sonstige	39.25.19↔	Aorto-iliaco-femoraler Bypass, aortal, sonstige
34.79.30↔	Sonstige plastische Rekonstruktion an der Brustwand, offene Reposition einer Sternumfraktur, n.n.bez.	39.25.20↔	iliaco-femoraler Bypass, n.n.bez.
34.79.31↔	Sonstige plastische Rekonstruktion an der Brustwand, offene Reposition einer Sternumfraktur, durch Draht	39.25.21↔	Ilio-iliacaler Bypass
34.79.32↔	Sonstige plastische Rekonstruktion an der Brustwand, offene Reposition einer Sternumfraktur, durch Platte	39.25.22↔	Ilio-femoraler Bypass
34.79.39↔	Sonstige plastische Rekonstruktion an der Brustwand, offene Reposition einer Sternumfraktur, sonstige	39.25.23↔	Ilio-poplitealer Bypass
34.79.40↔	Sonstige plastische Rekonstruktion an der Brustwand, Knochenplastik und Knochen transplantation	39.25.24↔	Ilio-cruraler Bypass
34.79.99↔	Sonstige plastische Rekonstruktion an der Brustwand, sonstige	39.25.29↔	Iliaco-femoraler Bypass, sonstige
34.85↔	Implantation eines Zwerchfellschrittmachers	39.25.30↔	Obturator-Bypass (extraanatomisch)
34.89.00↔	Sonstige Operationen am Zwerchfell, n.n.bez.	39.25.99↔	Aorto-iliaco-femoraler Bypass, sonstige
34.89.10↔	Sonstige Operationen am Zwerchfell, Inzision (Zwerchfellsplattung)	39.27.00↔	Arteriovenöser Shunt für Hämodialyse, n.n.bez.
34.89.99↔	Sonstige Operationen am Zwerchfell, sonstige	39.27.10↔	AV-Fistel für Hämodialyse
37.31.00↔	Perikardektomie, n.n.bez.	39.27.11↔	AV-Fistel mit allogenen oder alloplastischem Material für Hämodialyse
37.31.10↔	Perikardektomie, partiell	39.27.99↔	Arteriovenöser Shunt für Hämodialyse, sonstige
37.31.20↔	Perikardektomie, total	39.29.00↔	Sonstiger (peripherer) Gefäß-Shunt oder -Bypass, n.n.bez.
37.31.30↔	Adhäsionsektomie am Perikard	39.29.10↔	Gefäß-Shunt oder Bypass an Arterien der unteren Extremität, n.n.bez.
37.31.99↔	Perikardektomie, sonstige	39.29.11↔	Femorofemoraler Gefäß-Shunt oder -Bypass
37.67.12↔	Entfernung oder Revision eines myokardmodulierenden Systems (CCM)	39.29.12↔	Femoropoplitealer Gefäß-Shunt oder -Bypass
37.79.00↔	Revision oder Verlagerung von Tasche von kardialer Vorrichtung, n.n.bez.	39.29.13↔	Femorocruraler Gefäß-Shunt oder -Bypass
37.79.99↔	Revision oder Verlagerung von Tasche von kardialer Vorrichtung, sonstige	39.29.14↔	Femoropedaler Gefäß-Shunt oder -Bypass
37.89.00↔	Revision oder Entfernen eines Schrittmachers, n.n.bez.	39.29.15↔	Popliteocruraler und popliteopedaler Gefäß-Shunt oder -Bypass
37.89.10↔	Revision eines Schrittmachers, Defibrillators, Synchronisationssystems oder Ereignisrekorders	39.29.16↔	Gefäß-Shunt oder Bypass an Arterien des Unterschenkels und des Fußes
37.89.30↔	Revision von Dreikammerschrittmacher, n.n.bez.	39.29.19↔	Gefäß-Shunt oder Bypass an Arterien der unteren Extremität, sonstige
37.89.31↔	Aggregatwechsel jeglichen Dreikammer-Schrittmachertypes, n.n.bez.	39.29.20↔	Gefäß-Shunt oder Bypass an Arterien der oberen Extremität
37.89.39↔	Revision von Dreikammerschrittmacher, sonstige	39.29.30↔	Sonstiger (peripherer) Gefäß-Shunt oder -Bypass, extraanatomisch, n.n.bez.
37.89.40↔	Entfernen von Herzschrittmacher oder Resynchronisationsherzschrittmacher, n.n.bez.	39.29.31↔	Subclaviafemoraler Gefäß-Shunt oder Bypass
37.89.41↔	Entfernen von Herzschrittmacher	39.29.32↔	Axillofemoraler Gefäß-Shunt oder Bypass
37.89.42↔	Entfernen von Resynchronisationsherzschrittmacher	39.29.33↔	Femorofemoraler Cross-over-Bypass
37.89.49↔	Entfernen von Herzschrittmacher oder Resynchronisationsherzschrittmacher, sonstige	39.29.39↔	Sonstiger (peripherer) Gefäß-Shunt oder -Bypass, extraanatomisch, sonstige
37.89.50↔	Entfernen eines Schrittmachers, Defibrillators, Synchronisationssystems oder Ereignisrekorders	39.29.40↔	Gefäß-Shunt oder -Bypass an Venen
37.89.99↔	Revision oder Entfernen eines Schrittmachers, sonstige	39.29.80↔	Temporärer intraoperativer Shunt, n.n.bez.
37.99.00↔	Sonstige Operationen an Herz und Perikard, n.n.bez.	39.29.81↔	Temporärer intraoperativer Shunt, arterioarteriell
37.99.10↔	Intramyokardiale Stammzelltherapie, n.n.bez.	39.29.82↔	Temporärer intraoperativer Shunt, arteriovenös
37.99.11↔	Intramyokardiale Stammzelltherapie ohne Anreicherung von Stammzellfraktionen oder kultureller Vermehrung	39.29.89↔	Temporärer intraoperativer Shunt, sonstige
		39.29.99↔	Sonstiger (peripherer) Gefäß-Shunt oder -Bypass, sonstige
		39.49.00↔	Sonstige Revision nach vaskulärem Eingriff, n.n.bez.
		39.49.10↔	Revision einer Gefäßanastomose
		39.49.20↔	Revision eines vaskulären Implantates
		39.49.21↔	Wechsel eines vaskulären Implantates
		39.49.22↔	Entfernung eines vaskulären Implantates
		39.49.30↔	Ersatz eines kardialen Conduit
		39.49.99↔	Sonstige Revision nach vaskulärem Eingriff, sonstige
		39.55↔	Reimplantation eines absterbenden Nierengefäßes
		39.59.00↔	Sonstige plastische Rekonstruktion eines Gefäßes, n.n.bez.
		39.59.10↔	Transposition von Arterien, n.n.bez.
		39.59.11↔	Transposition der extrakraniellen A. vertebralis
		39.59.12↔	Transposition von sonstigen extrakraniellen Arterien an Kopf und Hals
		39.59.13↔	Transposition von Arterien der oberen Extremität
		39.59.14↔	Transposition von thorakalen Arterien
		39.59.15↔	Transposition der A. gastrica, A. hepatica und A. lienalis
		39.59.16↔	Transposition der A. renalis

39.59.17↔	Transposition der A. mesenterica	39.90.11↔	Einsetzen von Gefäßstents in nicht-kardiale Gefäße, bioresorbierbare Stents
39.59.18↔	Transposition sonstiger viszeraler Arterien	39.90.12↔	Einsetzen von Gefäßstents in nicht-kardiale Gefäße, Grosslumige Stents n.n.bez.
39.59.19↔	Transposition der A. iliaca	39.90.13↔	Einsetzen von Gefäßstents in nicht-kardiale Gefäße, Grosslumige Stents ungedeckt
39.59.20↔	Transposition von sonstigen abdominalen Arterien	39.90.14↔	Einsetzen von Gefäßstents in nicht-kardiale Gefäße, Grosslumige Stents gedeckt
39.59.21↔	Transposition von Arterien der unteren Extremität	39.90.15↔	Einsetzen von Gefäßstents in nicht-kardiale Gefäße, gedeckte Stents (Stentgrafts) in nicht-aneurysmatischen Gefäßen
39.59.29↔	Transposition von Arterien, sonstige	39.90.16↔	Einsetzen von Gefäßstents in nichtkardiale Gefäße, gecoverte Stent-Grafts mit bioaktiver Oberfläche
39.59.30↔	Sonstige plastische Rekonstruktion von Gefäßen an Kopf und Hals, n.n.bez.	39.90.19↔	Einsetzen von Gefäßstents in nicht-kardiale Gefäße, sonstige Stents
39.59.31↔	Sonstige plastische Rekonstruktion eines intrakraniellen Gefäßes	39.90.30↔	Einsetzen von überlangen Stents (>10 cm) in nicht-kardiale Gefäße, n.n.bez.
39.59.32↔	Sonstige plastische Rekonstruktion der extrakraniellen A. vertebralis	39.90.31↔	Einsetzen von überlange bare Stents (>10 cm) in nicht-kardiale Gefäße
39.59.33↔	Sonstige plastische Rekonstruktion von extrakraniellen Arterien an Kopf und Hals, sonstige	39.90.32↔	Einsetzen von überlange covered Stents (>10 cm) in nicht-kardiale Gefäße
39.59.34↔	Sonstige plastische Rekonstruktion der V. jugularis	39.90.39↔	Einsetzen von überlange Stents (>10 cm) in nicht-kardiale Gefäße, sonstige
39.59.39↔	Sonstige plastische Rekonstruktion von Gefäßen an Kopf und Hals, sonstige	40.0↔	Inzision an lymphatischen Strukturen
39.59.40↔	Sonstige plastische Rekonstruktion von Gefäßen der oberen Extremität, n.n.bez.	40.11.00↔	Biopsie an einer lymphatischen Struktur, n.n.bez.
39.59.41↔	Sonstige plastische Rekonstruktion von Arterien der oberen Extremität	40.11.10↔	Offene (Inzisions-) Biopsie eines mediastinalen, paraaortalen, iliakalen oder pelvinen Lymphknotens
39.59.42↔	Sonstige plastische Rekonstruktion der V. subclavia, V. axillaris und V. brachiocephalica	40.11.11↔	Offene (Inzisions-) Biopsie eines zervikalen, supraklavikulären, axillären oder inguinalen Lymphknotens
39.59.48↔	Sonstige plastische Rekonstruktion von sonstigen tiefen Venen der oberen Extremität	40.11.20↔	Geschlossene [perkutane] [Nadel-] Biopsie von Lymphknoten
39.59.49↔	Sonstige plastische Rekonstruktion von Gefäßen der oberen Extremität, sonstige	40.11.99↔	Biopsie an einer lymphatischen Struktur, sonstige
39.59.50↔	Sonstige plastische Rekonstruktion von thorakalen Gefäßen, n.n.bez.	40.19.00↔	Sonstige diagnostische Massnahmen an lymphatischen Strukturen, n.n.bez.
39.59.51↔	Sonstige plastische Rekonstruktion der thorakalen Aorta	40.19.99↔	Sonstige diagnostische Massnahmen an lymphatischen Strukturen, sonstige
39.59.52↔	Sonstige plastische Rekonstruktion der A. pulmonalis	40.21.00↔	Exzision eines tiefen zervikalen Lymphknotens, n.n.bez.
39.59.53↔	Sonstige plastische Rekonstruktion von thorakalen Arterien, sonstige	40.21.10↔	Exzision einzelner Lymphknoten und Lymphgefäße, zervikal, ohne Markierung
39.59.54↔	Sonstige plastische Rekonstruktion der V. pulmonalis	40.21.11↔	Exzision einzelner Lymphknoten und Lymphgefäße, zervikal, mit Radionuklidmarkierung oder Farbstoffmarkierung (Sentinel-Lymphnodektomie)
39.59.55↔	Sonstige plastische Rekonstruktion der V. cava superior	40.21.99↔	Exzision eines tiefen zervikalen Lymphknotens, sonstige
39.59.59↔	Sonstige plastische Rekonstruktion von thorakalen Gefäßen, sonstige	40.22.00↔	Exzision eines mamma-internalen Lymphknotens, n.n.bez.
39.59.60↔	Sonstige plastische Rekonstruktion von abdominalen Arterien, n.n.bez.	40.22.10↔	Exzision eines mamma-internalen Lymphknotens, thorakoskopisch
39.59.61↔	Sonstige plastische Rekonstruktion der abdominalen Aorta	40.22.20↔	Exzision eines mamma-internalen Lymphknotens, offen chirurgisch
39.59.62↔	Sonstige plastische Rekonstruktion des Truncus coeliacus	40.22.99↔	Exzision eines mamma-internalen Lymphknotens, sonstige
39.59.63↔	Sonstige plastische Rekonstruktion der A. gastrica	40.23.00↔	Exzision eines axillären Lymphknotens, n.n.bez.
39.59.64↔	Sonstige plastische Rekonstruktion A. hepatica	40.23.10↔	Exzision eines axillären Lymphknotens, ohne Markierung
39.59.65↔	Sonstige plastische Rekonstruktion der A. lienalis	40.23.11↔	Exzision eines axillären Lymphknotens, mit Radionuklidmarkierung oder Farbstoffmarkierung (Sentinel-Lymphnodektomie)
39.59.66↔	Sonstige plastische Rekonstruktion der A. renalis	40.23.99↔	Exzision eines axillären Lymphknotens, sonstige
39.59.67↔	Sonstige plastische Rekonstruktion der A. mesenterica	40.24.00↔	Exzision eines inguinalen Lymphknotens, n.n.bez.
39.59.68↔	Sonstige plastische Rekonstruktion der A. iliaca	40.24.10↔	Exzision eines inguinalen Lymphknotens, offen chirurgisch, ohne Markierung
39.59.69↔	Sonstige plastische Rekonstruktion von abdominalen Arterien, sonstige	40.24.11↔	Exzision eines inguinalen Lymphknotens, offen chirurgisch, mit Radionuklidmarkierung oder Farbstoffmarkierung (Sentinel-Lymphnodektomie)
39.59.70↔	Sonstige plastische Rekonstruktion von abdominalen Venen, n.n.bez.	40.24.20↔	Exzision eines inguinalen Lymphknotens, laparoskopisch
39.59.71↔	Sonstige plastische Rekonstruktion der V. cava inferior	40.24.99↔	Exzision eines inguinalen Lymphknotens, sonstige
39.59.72↔	Sonstige plastische Rekonstruktion der V. iliaca	40.29.00↔	Einfache Exzision einer anderen lymphatischen Struktur, n.n.bez.
39.59.79↔	Sonstige plastische Rekonstruktion von abdominalen Venen, sonstige	40.29.10↔	Exzision eines mediastinalen Lymphknotens, n.n.bez.
39.59.80↔	Sonstige plastische Rekonstruktion von Gefäßen der unteren Extremität, n.n.bez.	40.29.11↔	Exzision eines mediastinalen Lymphknotens, offen chirurgisch
39.59.81↔	Sonstige plastische Rekonstruktion von Arterien der unteren Extremität	40.29.12↔	Exzision eines mediastinalen Lymphknotens, thorakoskopisch
39.59.82↔	Sonstige plastische Rekonstruktion der V. femoralis	40.29.19↔	Exzision eines mediastinalen Lymphknotens, sonstige
39.59.83↔	Sonstige plastische Rekonstruktion der V. poplitea	40.29.20↔	Exzision eines paraaortalen Lymphknotens
39.59.88↔	Sonstige plastische Rekonstruktion von sonstigen tiefen Venen der unteren Extremität	40.29.30↔	Exzision eines iliakalen Lymphknotens
39.59.89↔	Sonstige plastische Rekonstruktion von Gefäßen der unteren Extremität, sonstige	40.29.70↔	Exzision eines Lymphangioms oder Hygroma cysticum
39.59.90↔	Sonstige plastische Rekonstruktion eines Gefäßes, Venenklappenplastik		
39.59.99↔	Sonstige plastische Rekonstruktion eines Gefäßes, sonstige		
39.90.00↔	Einsetzen von peripheren Gefäßstent(s) ohne Medikamenten-Freisetzung, n.n.bez.		
39.90.10↔	Einsetzen von Gefäßstents in nicht-kardiale Gefäße, bare Stents		

40.29.80↔	Exzision mehrerer abdominaler Lymphknotenstationen (mit Leberbiopsie), n.n.bez.	40.53.11↔	Radikale Exzision von iliakalen Lymphknoten im Rahmen eines anderen Eingriffs
40.29.81↔	Exzision mehrerer abdominaler Lymphknotenstationen (mit Leberbiopsie), offen chirurgisch [Staging-Laparotomie]	40.53.99↔	Radikale Exzision von iliakalen Lymphknoten, sonstige
40.29.82↔	Exzision mehrerer abdominaler Lymphknotenstationen (mit Leberbiopsie), laparoskopisch [Staging-Laparoskopie]	40.54.00↔	Radikale Exzision der Leistengegend, n.n.bez.
40.29.89↔	Exzision mehrerer abdominaler Lymphknotenstationen (mit Leberbiopsie), sonstige	40.54.10↔	Radikale Exzision der Leistengegend als selbständiger Eingriff
40.29.99↔	Einfache Exzision einer anderen lymphatischen Struktur, sonstige	40.54.11↔	Radikale Exzision der Leistengegend im Rahmen eines anderen Eingriffs
40.3x.00↔	Exzision von regionalen Lymphknoten, n.n.bez.	40.54.99↔	Radikale Exzision der Leistengegend, sonstige
40.3x.09↔	Exzision von regionalen Lymphknoten, sonstige	40.59.00↔	Radikale Exzision anderer Lymphknoten, n.n.bez.
40.3x.10↔	Regionale Lymphadenektomie als selbständiger Eingriff, n.n.bez.	40.59.10↔	Radikale Exzision anderer Lymphknoten als selbständiger Eingriff, n.n.bez.
40.3x.11↔	Regionale Lymphadenektomie als selbständiger Eingriff, zervikal	40.59.11↔	Radikale Exzision mediastinaler Lymphknoten als selbständiger Eingriff
40.3x.12↔	Regionale Lymphadenektomie als selbständiger Eingriff, axillär	40.59.12↔	Radikale Exzision peribronchialer Lymphknoten als selbständiger Eingriff
40.3x.13↔	Regionale Lymphadenektomie als selbständiger Eingriff, paraaortal, pelvin, obturatorisch oder iliakal	40.59.19↔	Radikale Exzision anderer Lymphknoten als selbständiger Eingriff, sonstige
40.3x.14↔	Regionale Lymphadenektomie als selbständiger Eingriff, inguinal, offen chirurgisch	40.59.20↔	Radikale Exzision anderer Lymphknoten im Rahmen eines anderen Eingriffs, n.n.bez.
40.3x.15↔	Regionale Lymphadenektomie als selbständiger Eingriff, inguinale, laparoskopisch	40.59.21↔	Radikale Exzision mediastinaler Lymphknoten im Rahmen eines anderen Eingriffs
40.3x.16↔	Regionale Lymphadenektomie als selbständiger Eingriff, mediastinal und peribronchial	40.59.22↔	Radikale Exzision peribronchialer Lymphknoten im Rahmen eines anderen Eingriffs
40.3x.19↔	Regionale Lymphadenektomie als selbständiger Eingriff, sonstige	40.59.29↔	Radikale Exzision anderer Lymphknoten im Rahmen eines anderen Eingriffs, sonstige
40.3x.20↔	Regionale Lymphadenektomie im Rahmen eines anderen Eingriffs, n.n.bez.	40.59.99↔	Radikale Exzision anderer Lymphknoten, sonstige
40.3x.21↔	Regionale Lymphadenektomie im Rahmen eines anderen Eingriffs, zervikal	40.9x.00↔	Sonstige Operationen an lymphatischen Strukturen, n.n.bez.
40.3x.22↔	Regionale Lymphadenektomie im Rahmen eines anderen Eingriffs, axillär	40.9x.10↔	Anastomose zur Beseitigung eines Lymphödems
40.3x.23↔	Regionale Lymphadenektomie im Rahmen eines anderen Eingriffs, paraaortal, pelvin oder iliakal	40.9x.20↔	Inzision einer Lymphozele
40.3x.24↔	Regionale Lymphadenektomie im Rahmen eines anderen Eingriffs, obturatorisch	40.9x.30↔	Drainage eines Lymphödems
40.3x.25↔	Regionale Lymphadenektomie im Rahmen eines anderen Eingriffs, inguinale	40.9x.40↔	Therapeutische perkutane Punktion einer Lymphozele
40.3x.26↔	Regionale Lymphadenektomie im Rahmen eines anderen Eingriffs, mediastinal und peribronchial	40.9x.99↔	Sonstige Operationen an lymphatischen Strukturen, sonstige
40.3x.29↔	Regionale Lymphadenektomie im Rahmen eines anderen Eingriffs, sonstige	45.27↔	Intestinale Biopsie an nicht näher bezeichneter Stelle
40.40↔	Radikale Neck dissection, n.n.bez.	48.35.00↔	Lokale Exzision von rektaler Läsion oder Gewebe, n.n.bez.
40.41.00↔	Radikale unilaterale Neck dissection, n.n.bez.	48.35.10↔	Lokale Schlingenresektion, submuköse Exzision oder Vollwandexzision (lokal, Segment) von rektaler Läsion oder Gewebe, endoskopisch
40.41.10↔	Selektive (funktionelle) Neck dissection, supraomohyoid (Region I-III)	48.35.11↔	Lokale Schlingenresektion, submuköse Exzision oder Vollwandexzision (lokal) von rektaler Läsion oder Gewebe, sonstiger Zugang (transanal, endoskopisch-mikrochirurgisch)
40.41.11↔	Selektive (funktionelle) Neck dissection, lateral (Region II-IV)	48.35.20↔	Lokale Thermoablation von rektaler Läsion oder Gewebe
40.41.12↔	Selektive (funktionelle) Neck dissection, anterolateral (Region I-IV)	48.35.21↔	Photodynamische Therapie von rektaler Läsion oder Gewebe
40.41.13↔	Selektive (funktionelle) Neck dissection, posterolateral (Region II-V)	48.35.29↔	Sonstige lokale Destruktion von rektaler Läsion oder Gewebe
40.41.14↔	Selektive (funktionelle) Neck dissection, central (Region VI)	48.35.99↔	Lokale Exzision von rektaler Läsion oder Gewebe, sonstige
40.41.20↔	Radikale Neck dissection (inkl. modifiziert)	48.36↔	[Endoskopische] Polypektomie am Rektum
40.41.21↔	Extended Neck dissection	48.79↔	Sonstige Rekonstruktion am Rektum
40.41.99↔	Radikale unilaterale Neck dissection, sonstige	48.81↔	Inzision am Perirektalgewebe
40.42↔	Radikale bilaterale Neck dissection	48.82↔	Exzision von Perirektalgewebe
40.50↔	Radikale Exzision von Lymphknoten, n.n.bez.	48.93↔	Verschluss einer perirektalen Fistel
40.51.00↔	Radikale Exzision von axillären Lymphknoten, n.n.bez.	49.01↔	Inzision eines Perianalabszesses
40.51.10↔	Radikale Exzision von axillären Lymphknoten als selbständiger Eingriff	49.02↔	Sonstige Inzision am Perianalgewebe
40.51.11↔	Radikale Exzision von axillären Lymphknoten im Rahmen eines anderen Eingriffs	49.03↔	Exzision von Marisken
40.51.99↔	Radikale Exzision von axillären Lymphknoten, sonstige	49.04↔	Sonstige Exzision am Perianalgewebe
40.52.00↔	Radikale Exzision von periaortalen Lymphknoten, n.n.bez.	49.11↔	Anale Fistulotomie
40.52.10↔	Radikale Exzision von retroperitonealen (paraaortal, parakaval) und pelvinen Lymphknoten als selbständiger Eingriff	49.12↔	Anale Fistulektomie
40.52.11↔	Radikale Exzision von retroperitonealen (paraaortal, parakaval) und pelvinen Lymphknoten im Rahmen eines anderen Eingriffs	49.39↔	Sonstige lokale Exzision oder Destruktion von Läsion oder Gewebe am Anus
40.52.99↔	Radikale Exzision von periaortalen Lymphknoten, sonstige	49.6↔	Exzision am Anus
40.53.00↔	Radikale Exzision von iliakalen Lymphknoten, n.n.bez.	49.71↔	Naht einer Verletzung am Anus
40.53.10↔	Radikale Exzision von iliakalen Lymphknoten als selbständiger Eingriff	49.72↔	Cerclage am Anus
		49.73↔	Verschluss einer Analfistel
		49.79.00↔	Sonstige Rekonstruktion am Analsphinkter, n.n.bez.
		49.79.10↔	Anteriore Anorektoplastik
		49.79.11↔	Posteriore sagittale Anorektoplastik
		49.79.12↔	Erweiterte posteriore sagittale Anorektoplastik mit Eingriffen an Nachbarorganen
		49.79.13↔	Abdominoperineale oder sakroabdominoperineale Durchzugsoperation
		49.79.14↔	Anoproktoplastik
		49.79.15↔	Sonstige plastische Rekonstruktion bei anorektalen Anomalien
		49.79.99↔	Sonstige Rekonstruktion am Analsphinkter, sonstige

50.12↔	Offene Biopsie an der Leber	64.44.99↔	Rekonstruktion des Penis, sonstige
50.14↔	Laparoskopische Leberbiopsie	64.45↔	Reimplantation des Penis
54.0x.00↔	Inzision an der Bauchwand, n.n.bez.	64.49↔	Sonstige plastische Rekonstruktion am Penis
54.0x.10↔	Inzision an der Bauchwand, Extraperitoneale Drainage der Bauchwand	65.31↔	Laparoskopische einseitige Ovarektomie
54.0x.99↔	Inzision an der Bauchwand, sonstige	65.39↔	Sonstige einseitige Ovarektomie
54.11↔	Probelaparotomie	65.41.00↔	Laparoskopische einseitige Salpingoovarektomie, n.n.bez.
54.12.00↔	Relaparotomie, n.n.bez.	65.41.10↔	Laparoskopische einseitige Ovarektomie, mit beidseitige Salpingektomie
54.12.10↔	Relaparotomie, Second-look-Laparotomie	65.41.99↔	Laparoskopische einseitige Salpingoovarektomie, sonstige
54.12.99↔	Relaparotomie sonstige	65.49.00↔	Sonstige einseitige Salpingoovarektomie, n.n.bez.
54.19.00↔	Sonstige Laparotomie, n.n.bez.	65.49.10↔	Sonstige einseitige Salpingoovarektomie, mit beidseitige Salpingektomie
54.19.10↔	Sonstige Laparotomie, Laparotomie mit Drainage	65.49.99↔	Sonstige einseitige Salpingoovarektomie, sonstige
54.19.99↔	Sonstige Laparotomie, sonstige	65.51↔	Sonstiges Entfernen beider Ovarien während desselben operativen Eingriffs
54.21.00↔	Laparoskopie, n.n.bez.	65.53↔	Laparoskopisches Entfernen von beiden Ovarien während desselben operativen Eingriffs
54.21.10↔	Laparoskopie, Diagnostische Laparoskopie	65.61↔	Sonstiges Entfernen beider Ovarien und Tubae uterinae während desselben operativen Eingriffs
54.21.20↔	Laparoskopie, Zugangsweg für chirurgische (therapeutische) Interventionen	65.62↔	Sonstiges Entfernen von belassenem Ovar und Tuba uterina
54.21.30↔	Laparoskopie, Laparoskopie mit Drainage	65.63↔	Laparoskopisches Entfernen von beiden Ovarien und Tubae uterinae während desselben operativen Eingriffs
54.21.99↔	Laparoskopie, sonstige	65.64↔	Laparoskopisches Entfernen von belassenem Ovar und Tuba uterina
54.22.00↔	Biopsie an Bauchwand oder Nabel, n.n.bez.	67.11↔	Endozervikale Biopsie
54.22.10↔	Geschlossene [Nadel-] Biopsie an Bauchwand oder Nabel	67.12↔	Sonstige zervikale Biopsie
54.22.20↔	Offene Biopsie an Bauchwand oder Nabel	67.31↔	Marsupialisation einer Zervixzyste
54.22.99↔	Biopsie an Bauchwand oder Nabel, sonstige	67.33↔	Destruktion einer Läsion an der Zervix durch Kryochirurgie
54.23↔	Biopsie am Peritoneum	70.13↔	Lösung von intraluminalen Adhäsionen der Vagina
54.3x.00↔	Exzision oder Destruktion von Läsion oder Gewebe an Bauchwand oder Nabel, n.n.bez.	70.24.00↔	Biopsie an der Vagina, n.n.bez.
54.3x.10↔	Omphalektomie	70.24.10↔	Perkutane (geschlossene) (Nadel-) Biopsie an der Vagina
54.3x.19↔	Sonstige Exzision von Läsion oder Gewebe an Bauchwand oder Nabel	70.24.11↔	Perkutane (geschlossene) (Nadel-) Biopsie an der Vagina mit Steuerung durch bildgebende Verfahren
54.3x.20↔	Destruktion von Läsion oder Gewebe an Bauchwand oder Nabel	70.24.20↔	Biopsie an der Vagina, durch Inzision
54.3x.99↔	Exzision oder Destruktion von Läsion oder Gewebe an Bauchwand oder Nabel, sonstige	70.24.99↔	Biopsie an der Vagina, sonstige
54.61↔	Wiederverschluss einer postoperativen abdominalen Wunddehiszenz	70.33.00↔	Exzision oder Destruktion einer Läsion an der Vagina, n.n.bez.
54.62↔	Verzögerter Verschluss einer granulierenden Abdominalwunde	70.33.10↔	Destruktion einer Läsion an der Vagina, n.n.bez.
54.63.00↔	Sonstige Naht an der Bauchwand, n.n.bez.	70.33.11↔	Destruktion einer Läsion an der Vagina, Kauterisation
54.63.10↔	Sonstige Naht an der Bauchwand, Naht einer Verletzung an der Bauchwand	70.33.12↔	Destruktion einer Läsion an der Vagina, Elektrokoagulation
54.63.99↔	Sonstige Naht an der Bauchwand, sonstige	70.33.13↔	Destruktion einer Läsion an der Vagina, Laserkoagulation
54.64.00↔	Naht am Peritoneum, n.n.bez.	70.33.14↔	Destruktion einer Läsion an der Vagina, Kryokoagulation
54.64.10↔	Naht am Peritoneum, Naht von Mesenterium, Omentum majus oder minus (nach Verletzung)	70.33.99↔	Exzision oder Destruktion einer Läsion an der Vagina, sonstige
54.64.99↔	Naht am Peritoneum, sonstige	70.71↔	Naht einer Vaginaverletzung
54.72↔	Sonstige Rekonstruktion an der Bauchwand	70.79.00↔	Sonstige plastische Rekonstruktion an der Vagina, n.n.bez.
54.73↔	Sonstige Rekonstruktion am Peritoneum	70.79.10↔	Sonstige vaginale Kolporrhaphie mit Beckenbodenplastik
54.75↔	Sonstige Rekonstruktion am Mesenterium	70.79.99↔	Sonstige plastische Rekonstruktion an der Vagina, sonstige
54.99.00↔	Sonstige Operationen in der Abdominal-Region, n.n.bez.	71.01↔	Lösung von Adhäsionen an der Vulva
54.99.30↔	Sonstige Operationen in der Abdominal-Region, Resektion von Gewebe in der Bauchregion ohne sichere Organzuordnung	71.09↔	Sonstige Inzision an Vulva und Perineum
54.99.40↔	Sonstige Operationen in der Abdominal-Region, Revision einer kutaneoperitonealen Fistel (Katheterverweilsystem)	71.11.00↔	Biopsie an der Vulva, n.n.bez.
54.99.41↔	Sonstige Operationen in der Abdominal-Region, Entfernung oder Verschluss einer kutaneoperitonealen Fistel (Katheterverweilsystem)	71.11.10↔	Perkutane (geschlossene) (Nadel-) Biopsie an der Vulva
54.99.50↔	Sonstige Operationen in der Abdominal-Region, Anlegen eines temporären Bauchwandverschlusses	71.11.11↔	Perkutane (geschlossene) (Nadel-) Biopsie an der Vulva mit Steuerung durch bildgebende Verfahren
54.99.60↔	Sonstige Operationen in der Abdominal-Region, Lumbotomie	71.11.20↔	Biopsie an der Vulva durch Inzision
54.99.61↔	Sonstige Operationen in der Abdominal-Region, Relumbotomie	71.11.99↔	Biopsie an der Vulva, sonstige
54.99.99↔	Sonstige Operationen in der Abdominal-Region, sonstige	71.22↔	Inzision einer Bartholin-Drüse (Zyste)
64.11.00↔	Biopsie am Penis, n.n.bez.	71.23↔	Marsupialisation einer Bartholin-Drüse (Zyste)
64.11.10↔	Biopsie am Penis, perkutane (Nadel-) Biopsie	71.24↔	Exzision oder andere Destruktion einer Bartholin-Drüse (Zyste)
64.11.11↔	Biopsie am Penis, durch Inzision	71.29↔	Sonstige Operationen an einer Bartholin-Drüse
64.11.99↔	Biopsie am Penis, sonstige	71.3↔	Sonstige lokale Exzision oder Destruktion an Vulva und Perineum
64.2↔	Lokale Exzision oder Destruktion einer Läsion am Penis	71.62↔	Totale Vulvektomie
64.41↔	Naht einer Penisverletzung	71.73↔	Konstruktion des Introitus vaginae
64.43↔	Konstruktion eines Penis	71.79↔	Sonstige plastische Rekonstruktion an Vulva und Perineum
64.44.00↔	Rekonstruktion des Penis, n.n.bez.	71.8↔	Sonstige Operationen an der Vulva
64.44.10↔	Rekonstruktion des Penis, Streckung des Penischaftes	76.5x.00↔	Temporomandibuläre Arthroplastik, n.n.bez.
64.44.11↔	Rekonstruktion des Penis, Korrektur einer penoskrotalen Transposition oder eines vergrabenen Penis (concealed penis oder buried penis)	76.5x.10↔	Kondylektomie am Kiefergelenk mit Rekonstruktion
		76.5x.19↔	Sonstige Kondylektomie am Kiefergelenk
		76.5x.20↔	Diskoplastik am Kiefergelenk mit Rekonstruktion
		76.5x.29↔	Sonstige Diskoplastik am Kiefergelenk
		76.5x.30↔	Exstirpation des Discus articularis am Kiefergelenk mit Rekonstruktion

76.5x.39↔	Sonstige Exstirpation des Discus articularis am Kiefergelenk	77.47.99↔	Knochenbiopsie an Tibia und Fibula, sonstige
76.5x.40↔	Resektion am Tuberculum articulare des Kiefergelenks	77.48.00↔	Knochenbiopsie an Tarsalia und Metatarsalia, n.n.bez.
76.5x.41↔	Plastische Rekonstruktion am Kiefergelenk	77.48.10↔	Knochenbiopsie an Tarsalia und Metatarsalia, Perkutane (Nadel-) Biopsie
76.5x.42↔	Gelenkstabilisierung (bewegungseinschränkend) des Kiefergelenks	77.48.20↔	Knochenbiopsie an Tarsalia und Metatarsalia, Offene Knochenbiopsie
76.5x.50↔	Arthroskopische Entfernung eines freien Gelenkkörpers am Kiefergelenk	77.48.99↔	Knochenbiopsie an Tarsalia und Metatarsalia, sonstige
76.5x.59↔	Sonstige Entfernung eines freien Gelenkkörpers am Kiefergelenk	77.49.00↔	Knochenbiopsie an anderen näher bezeichneten Knochen, ausser Gesichtsschädelknochen, n.n.bez.
76.5x.60↔	Implantation einer Endoprothese am Kiefergelenk	77.49.20↔	Knochenbiopsie an anderen näher bezeichneten Knochen, ausser Gesichtsschädelknochen, Knochenbiopsie an der Wirbelsäule, Perkutane (Nadel-) Biopsie
76.5x.61↔	Wechsel einer Endoprothese am Kiefergelenk	77.49.21↔	Knochenbiopsie an anderen näher bezeichneten Knochen, ausser Gesichtsschädelknochen, Knochenbiopsie an der Wirbelsäule, Offene Knochenbiopsie
76.5x.70↔	Implantation einer Totalendoprothese am Kiefergelenk mit vorgefertigten Komponenten (L)	77.49.40↔	Knochenbiopsie an anderen näher bezeichneten Knochen, ausser Gesichtsschädelknochen, Knochenbiopsie an Phalangen des Fusses, Perkutane (Nadel-) Biopsie
76.5x.71↔	Implantation einer Totalendoprothese am Kiefergelenk mit CAD-CAM gefertigten Komponenten (L)	77.49.41↔	Knochenbiopsie an anderen näher bezeichneten Knochen, ausser Gesichtsschädelknochen, Knochenbiopsie an Phalangen des Fusses, Offene Knochenbiopsie
76.5x.90↔	Sonstige temporomandibuläre Arthroplastik oder Diskoplastik am Kiefergelenk	77.49.90↔	Knochenbiopsie an anderen näher bezeichneten Knochen, ausser Gesichtsschädelknochen, Perkutane (Nadel-) Biopsie
76.5x.99↔	Temporomandibuläre Arthroplastik, sonstige	77.49.91↔	Knochenbiopsie an anderen näher bezeichneten Knochen, ausser Gesichtsschädelknochen, Offene Knochenbiopsie
76.63.00↔	Osteoplastik [Osteotomie] am Corpus mandibulae, n.n.bez.	77.49.99↔	Knochenbiopsie an anderen näher bezeichneten Knochen, ausser Gesichtsschädelknochen, sonstige
76.63.10↔	Osteoplastik [Osteotomie] im seitlichen Alveolarkambereich oder mit frontaler Kontinuitätsdurchtrennung der Mandibula ohne Distraction	77.91.11↔	Totale Resektion einer Rippe
76.63.11↔	Osteoplastik [Osteotomie] im frontalen Alveolarkambereich oder mit Kontinuitätsdurchtrennung am horizontalen Mandibulaast ohne Distraction	77.91.12↔	Totale Resektion einer Halsrippe
76.63.12↔	Osteoplastik [Osteotomie] zur Kinnverlagerung ohne Distraction	77.91.13↔	Totale Resektion des Sternums
76.63.20↔	Verlagerung des Alveolarfortsatzes durch horizontale Distraction nach Osteotomie	80.13.00↔	Sonstige Arthrotomie des Handgelenks, n.n.bez.
76.63.21↔	Verlagerung der Mandibula durch Distraction nach Osteotomie im horizontalen Mandibulaast	80.13.10↔	Arthroskopische Arthrotomie des Handgelenkes, Gelenkspülung mit Drainage
76.63.99↔	Osteoplastik [Osteotomie] am Corpus mandibulae, sonstige	80.13.11↔	Arthroskopische Arthrotomie des Handgelenkes, Entfernung freier Gelenkkörper
76.64↔	Sonstige orthognathische Chirurgie an der Mandibula	80.13.12↔	Arthroskopische Arthrotomie des Handgelenkes, Einlegen oder Entfernen eines Medikamententrägers
77.40.00↔	Knochenbiopsie, ohne Angabe der Lokalisation, n.n.bez.	80.13.20↔	Arthrotomie des Handgelenkes, Gelenkspülung mit Drainage
77.40.10↔	Knochenbiopsie, ohne Angabe der Lokalisation, Perkutane (Nadel-) Biopsie	80.13.21↔	Arthrotomie des Handgelenkes, Entfernung freier Gelenkkörper
77.40.20↔	Knochenbiopsie, ohne Angabe der Lokalisation, Offene Knochenbiopsie	80.13.99↔	Sonstige Arthrotomie des Handgelenks, sonstige
77.40.99↔	Knochenbiopsie, ohne Angabe der Lokalisation, sonstige	80.73.00↔	Synovektomie am Handgelenk, n.n.bez.
77.41.00↔	Knochenbiopsie von Skapula, Klavikula, Rippen und Sternum, n.n.bez.	80.73.10↔	Arthroskopische Synovektomie am Handgelenk
77.41.10↔	Knochenbiopsie von Skapula, Klavikula, Rippen und Sternum, Perkutane (Nadel-) Biopsie	80.73.20↔	Offene Synovektomie am Handgelenk
77.41.20↔	Knochenbiopsie von Skapula, Klavikula, Rippen und Sternum, Offene Knochenbiopsie	80.73.99↔	Synovektomie am Handgelenk, sonstige
77.41.99↔	Knochenbiopsie von Skapula, Klavikula, Rippen und Sternum, sonstige	80.81.00↔	Sonstige lokale Exzision oder Destruktion einer Gelenkläsion an der Schulter, n.n.bez.
77.42.00↔	Knochenbiopsie am Humerus, n.n.bez.	80.81.10↔	Débridement am Humeroglenoidalgelenk
77.42.10↔	Knochenbiopsie am Humerus, Perkutane (Nadel-) Biopsie	80.81.11↔	Zystenexstirpation am Humeroglenoidalgelenk
77.42.20↔	Knochenbiopsie am Humerus, Offene Knochenbiopsie	80.81.19↔	Sonstige lokale Exzision oder Destruktion am Humeroglenoidalgelenk
77.42.99↔	Knochenbiopsie am Humerus, sonstige	80.81.20↔	Débridement am Akromioklavikulargelenk
77.43.00↔	Knochenbiopsie an Radius und Ulna, n.n.bez.	80.81.21↔	Zystenexstirpation am Akromioklavikulargelenk
77.43.10↔	Knochenbiopsie an Radius und Ulna, Perkutane (Nadel-) Biopsie	80.81.29↔	Sonstige lokale Exzision oder Destruktion am Akromioklavikulargelenk
77.43.20↔	Knochenbiopsie an Radius und Ulna, Offene Knochenbiopsie	80.81.99↔	Sonstige lokale Exzision oder Destruktion einer Gelenkläsion an der Schulter, sonstige
77.43.99↔	Knochenbiopsie an Radius und Ulna, sonstige	80.82.00↔	Sonstige lokale Exzision oder Destruktion einer Gelenkläsion am Ellbogen, n.n.bez.
77.44.00↔	Knochenbiopsie an Karpalia und Metakarpalia, n.n.bez.	80.82.10↔	Arthroskopische lokale Exzision oder Destruktion einer Gelenkläsion am Ellenbogen
77.44.10↔	Knochenbiopsie an Karpalia und Metakarpalia, Perkutane (Nadel-) Biopsie	80.82.11↔	Débridement am Ellenbogengelenk
77.44.20↔	Knochenbiopsie an Karpalia und Metakarpalia, Offene Knochenbiopsie	80.82.12↔	Zystenexstirpation am Ellenbogengelenk
77.44.99↔	Knochenbiopsie an Karpalia und Metakarpalia, sonstige	80.82.99↔	Sonstige lokale Exzision oder Destruktion einer Gelenkläsion am Ellbogen, sonstige
77.45.00↔	Knochenbiopsie am Femur, n.n.bez.	80.83.00↔	Sonstige lokale Exzision oder Destruktion einer Gelenkläsion am Handgelenk, n.n.bez.
77.45.10↔	Knochenbiopsie am Femur, Perkutane (Nadel-) Biopsie	80.83.10↔	Arthroskopische lokale Exzision oder Destruktion einer Gelenkläsion am Handgelenk
77.45.20↔	Knochenbiopsie am Femur, Offene Knochenbiopsie	80.83.11↔	Débridement am Handgelenk
77.45.99↔	Knochenbiopsie am Femur, sonstige	80.83.12↔	Zystenexstirpation am Handgelenk
77.46.00↔	Knochenbiopsie an der Patella, n.n.bez.	80.83.99↔	Sonstige lokale Exzision oder Destruktion einer Gelenkläsion am Handgelenk, sonstige
77.46.10↔	Knochenbiopsie an der Patella, Perkutane (Nadel-) Biopsie		
77.46.20↔	Knochenbiopsie an der Patella, Offene Knochenbiopsie		
77.46.99↔	Knochenbiopsie an der Patella, sonstige		
77.47.00↔	Knochenbiopsie an Tibia und Fibula, n.n.bez.		
77.47.10↔	Knochenbiopsie an Tibia und Fibula, Perkutane (Nadel-) Biopsie		
77.47.20↔	Knochenbiopsie an Tibia und Fibula, Offene Knochenbiopsie		

80.84.00↔	Sonstige lokale Exzision oder Destruktion einer Gelenksläsion an Hand und Finger, n.n.bez.	80.91.20↔	Arthroskopische Exzision am Akromioklavikulargelenk
80.84.10↔	Débridement an Gelenken der Handwurzel	80.91.21↔	Sonstige Exzision am Akromioklavikulargelenk
80.84.20↔	Debridement an sonstigen Gelenken der Hand und Finger	80.91.30↔	Entnahme eines Knorpeltransplantates an der Schulter
80.84.99↔	Sonstige lokale Exzision oder Destruktion einer Gelenksläsion an Hand und Finger, sonstige	80.91.99↔	Sonstige Exzision an der Schulter, sonstige
80.85.00↔	Sonstige lokale Exzision oder Destruktion einer Gelenksläsion an der Hüfte, n.n.bez.	80.92.00↔	Sonstige Exzision am Ellbogen, n.n.bez.
80.85.10↔	Arthroskopische lokale Exzision oder Destruktion einer Gelenksläsion an der Hüfte	80.92.10↔	Arthroskopische Exzision am Ellbogen
80.85.11↔	Débridement am Hüftgelenk	80.92.11↔	Entnahme eines Knorpeltransplantates am Ellbogengelenk
80.85.12↔	Zystenexstirpation am Hüftgelenk	80.92.99↔	Sonstige Exzision am Ellbogen, sonstige
80.85.99↔	Sonstige lokale Exzision oder Destruktion einer Gelenksläsion an der Hüfte, sonstige	80.93.00↔	Sonstige Exzision am Handgelenk, n.n.bez.
80.86.00↔	Sonstige lokale Exzision oder Destruktion einer Gelenksläsion am Knie, n.n.bez.	80.93.10↔	Arthroskopische Exzision am Handgelenk
80.86.10↔	Arthroskopische lokale Exzision oder Destruktion am Kniegelenk	80.93.11↔	Entnahme eines Knorpeltransplantates am Handgelenk
80.86.11↔	Débridement am Kniegelenk	80.93.12↔	Resektion des Discus triangularis am Handgelenk
80.86.12↔	Zystenexstirpation am Kniegelenk	80.93.99↔	Sonstige Exzision am Handgelenk, sonstige
80.86.13↔	Exzision eines Meniskusganglions am Kniegelenk	80.94↔	Sonstige Exzision an Hand- und Fingergelenk
80.86.99↔	Sonstige lokale Exzision oder Destruktion einer Gelenksläsion am Knie, sonstige	80.95.00↔	Sonstige Exzision am Hüftgelenk, n.n.bez.
80.87.00↔	Sonstige lokale Exzision oder Destruktion einer Gelenksläsion am Sprunggelenk, n.n.bez.	80.95.10↔	Arthroskopische Exzision am Hüftgelenk
80.87.10↔	Arthroskopische lokale Exzision oder Destruktion einer Gelenksläsion am oberen Sprunggelenk	80.95.11↔	Entnahme eines Knorpeltransplantates am Hüftgelenk
80.87.11↔	Débridement am oberen Sprunggelenk	80.95.99↔	Sonstige Exzision am Hüftgelenk, sonstige
80.87.12↔	Zystenexstirpation am oberen Sprunggelenk	80.96.00↔	Sonstige Exzision am Knie, n.n.bez.
80.87.19↔	Sonstige lokale Exzision oder Destruktion einer Gelenksläsion am oberen Sprunggelenk	80.96.10↔	Arthroskopische Exzision am Kniegelenk
80.87.20↔	Arthroskopische lokale Exzision oder Destruktion einer Gelenksläsion am unteren Sprunggelenk	80.96.20↔	Entnahme eines Knorpeltransplantates am Kniegelenk, arthroskopisch
80.87.21↔	Débridement am unteren Sprunggelenk	80.96.21↔	Entnahme eines Knorpeltransplantates am Kniegelenk, offen chirurgisch
80.87.22↔	Zystenexstirpation am unteren Sprunggelenk	80.96.99↔	Sonstige Exzision am Knie, sonstige
80.87.29↔	Sonstige lokale Exzision oder Destruktion einer Gelenksläsion am unteren Sprunggelenk	80.97.00↔	Sonstige Exzision am Sprunggelenk, n.n.bez.
80.87.99↔	Sonstige lokale Exzision oder Destruktion einer Gelenksläsion am Sprunggelenk, sonstige	80.97.10↔	Arthroskopische Exzision am oberen Sprunggelenk
80.88.00↔	Sonstige lokale Exzision oder Destruktion einer Gelenksläsion an Fuss und Zehen, n.n.bez.	80.97.11↔	Sonstige Exzision am oberen Sprunggelenk
80.88.10↔	Arthroskopische lokale Exzision oder Destruktion einer Gelenksläsion an Fuss und Zehen	80.97.20↔	Arthroskopische Exzision am unteren Sprunggelenk
80.88.20↔	Débridement am Metatarsophalangealgelenk	80.97.21↔	Sonstige Exzision am unteren Sprunggelenk
80.88.21↔	Zystenexstirpation am Metatarsophalangealgelenk	80.97.30↔	Entnahme eines Knorpeltransplantates am Sprunggelenk
80.88.29↔	Sonstige lokale Exzision oder Destruktion am Metatarsophalangealgelenk	80.97.99↔	Sonstige Exzision am Sprunggelenk, sonstige
80.88.30↔	Débridement an Zehengelenken	80.98.00↔	Sonstige Exzision an Fuss- und Zehengelenk, n.n.bez.
80.88.40↔	Débridement an sonstigen Fussgelenken	80.98.10↔	Arthroskopische Exzision an Fuss- und Zehengelenken
80.88.50↔	Zystenexstirpation an sonstigen Gelenken von Fuss und Zehen	80.98.11↔	Sonstige Exzision am Metatarsophalangealgelenk
80.88.59↔	Sonstige lokale Exzision oder Destruktion an sonstigen Gelenken von Fuss und Zehen	80.98.12↔	Sonstige Exzision an sonstigen Fussgelenken
80.88.99↔	Sonstige lokale Exzision oder Destruktion einer Gelenksläsion an Fuss und Zehen, sonstige	80.98.13↔	Sonstige Exzision an Zehengelenken
80.89.00↔	Sonstige lokale Exzision oder Destruktion einer Gelenksläsion an anderer bezeichneter Lokalisation, n.n.bez.	80.98.99↔	Sonstige Exzision an Fuss- und Zehengelenk, sonstige
80.89.20↔	Arthroskopische lokale Exzision oder Destruktion einer Gelenksläsion am Iliosakralgelenk	80.99.00↔	Sonstige Exzision an einem Gelenk an anderer bezeichneter Lokalisation, n.n.bez.
80.89.21↔	Débridement am Iliosakralgelenk	80.99.10↔	Arthroskopische Exzision am Sternoklavikulargelenk
80.89.22↔	Zystenexstirpation am Iliosakralgelenk	80.99.11↔	Sonstige Exzision am Sternoklavikulargelenk
80.89.29↔	Sonstige lokale Exzision oder Destruktion am Iliosakralgelenk	80.99.20↔	Arthroskopische Exzision am Iliosakralgelenk
80.89.41↔	Débridement einer Gelenksläsion an anderer bezeichneter Lokalisation	80.99.21↔	Sonstige Exzision am Iliosakralgelenk
80.89.42↔	Zystenexstirpation an Gelenken anderer bezeichneter Lokalisation	80.99.30↔	Arthroskopische Exzision an der Symphyse
80.89.99↔	Sonstige lokale Exzision oder Destruktion einer Gelenksläsion an anderer bezeichneter Lokalisation, sonstige	80.99.31↔	Sonstige Exzision an der Symphyse
80.90.00↔	Sonstige Exzision an einem Gelenk, n.n.bez.	80.99.90↔	Arthroskopische Exzision an einem Gelenk an anderer bezeichneter Lokalisation
80.90.10↔	Arthroskopische Exzision an einem Gelenk	80.99.91↔	Entnahme eines Knorpeltransplantates an einem Gelenk an anderer bezeichneter Lokalisation
80.90.99↔	Sonstige Exzision an einem Gelenk, sonstige	80.99.99↔	Sonstige Exzision an einem Gelenk an anderer bezeichneter Lokalisation, sonstige
80.91.00↔	Sonstige Exzision an der Schulter, n.n.bez.	81.93.00↔	Naht an Kapsel oder Ligament der oberen Extremitäten, n.n.bez.
80.91.10↔	Arthroskopische Exzision am Humeroglenoidalgelenk	81.93.10↔	Naht des Bandapparates der Klavikula
80.91.11↔	Sonstige Exzision am Humeroglenoidalgelenk	81.93.20↔	Naht des radioulnaren Ringbandes
		81.93.21↔	Naht des distalen radioulnaren Bandapparates
		81.93.30↔	Naht an Kapsel oder Ligament der oberen Extremitäten, Handwurzel und Mittelhand
		81.93.99↔	Naht an Kapsel oder Ligament der oberen Extremitäten, sonstige
		82.02↔	Myotomie an der Hand
		82.04↔	Inzision und Drainage von Palmar- oder Thenarraum
		82.09.00↔	Sonstige Inzision an den Weichteilen der Hand, n.n.bez.
		82.09.10↔	Sonstige Inzision an den Weichteilen der Hand, Sehnenfachspaltung an der Hand
		82.09.99↔	Sonstige Inzision an den Weichteilen der Hand, sonstige
		82.11.00↔	Tenotomie der Hand, n.n.bez.
		82.11.10↔	Tenotomie der Hand, Handgelenk, perkutan
		82.11.11↔	Tenotomie der Hand, Finger, perkutan
		82.11.20↔	Tenotomie der Hand, offen chirurgisch
		82.11.99↔	Tenotomie der Hand, sonstige

82.12↔	Fasziotomie der Hand	84.06↔	Ellbogen-Exartikulation
82.19.00↔	Sonstige Durchtrennung von Weichteilen der Hand, n.n.bez.	84.07↔	Oberarm-Amputation
82.19.10↔	Sonstige Durchtrennung von Weichteilen der Hand, Durchtrennung von Muskeln der Hand	84.08↔	Schultergelenk-Exartikulation
82.19.99↔	Sonstige Durchtrennung von Weichteilen der Hand, sonstige	84.09↔	Interthorakoskapuläre Amputation
82.21↔	Exzision einer Läsion an einer Sehnscheide der Hand	84.10↔	Amputation der unteren Extremität, n.n.bez.
82.29↔	Exzision einer anderen Läsion an den Weichteilen der Hand	84.11↔	Zehenamputation
82.35.00↔	Sonstige Fasziektomie der Hand, n.n.bez.	84.12↔	Amputation durch Fuss
82.35.10↔	Fasziektomie der Hohlhand	84.13↔	Exartikulation im Sprunggelenk
82.35.11↔	Fasziektomie der Hand und Finger mit Neurolyse	84.14↔	Transmalleoläre Amputation im Sprunggelenk
82.35.12↔	Fasziektomie der Hand und Finger mit Neurolyse und Arteriolyse	84.15↔	Sonstige Unterschenkel-Amputation
82.35.13↔	Fasziektomie der Hand und Finger mit Arthrolyse	84.16↔	Knie-Exartikulation
82.35.99↔	Sonstige Fasziektomie der Hand, sonstige	84.17↔	Oberschenkel-Amputation
82.36↔	Sonstige Myektomie der Hand	84.18↔	Hüft-Exartikulation
82.39.00↔	Sonstige Exzision von Weichteilen der Hand, n.n.bez.	84.19↔	Abdominopelvine Amputation
82.39.10↔	Sonstige Exzision von Weichteilen der Hand, Exzision von Sehnscheiden der Hand	84.3x.00↔	Revision eines Amputationsstumpfes, n.n.bez.
82.39.99↔	Sonstige Exzision von Weichteilen der Hand, sonstige	84.3x.10↔	Revision eines Amputationsstumpfes, Schulter- und Oberarmregion
82.45↔	Sonstige Naht an einer anderen Sehne der Hand	84.3x.11↔	Revision eines Amputationsstumpfes, Unterarmregion
82.46.00↔	Naht an Muskel oder Faszie der Hand, n.n.bez.	84.3x.12↔	Revision eines Amputationsstumpfes, Handregion
82.46.10↔	Naht an einer Faszie der Hand	84.3x.13↔	Revision eines Amputationsstumpfes, Untere Extremität
82.46.20↔	Naht an einem Muskel der Hand	84.3x.19↔	Revision eines Amputationsstumpfes, Andere Lokalisation
82.46.99↔	Naht an Muskel oder Faszie der Hand, sonstige	84.3x.99↔	Revision eines Amputationsstumpfes, sonstige
82.52↔	Verkürzung einer Sehne der Hand	84.91↔	Amputation, n.n.bez.
82.53↔	Reinsertion einer Sehne der Hand	85.0x.00↔	Inzision an der Mamma, n.n.bez.
82.54↔	Reinsertion eines Muskels der Hand	85.0x.10↔	Inzision an der Mamma mit Durchtrennung der Kapsel bei Mammaprothese
82.55↔	Sonstige Längenänderung an Muskel oder Sehne der Hand	85.0x.11↔	Inzision an der Mamma, ohne weitere Massnahmen
82.56↔	Sonstiger Transfer oder Transplantation einer Sehne der Hand	85.0x.99↔	Inzision an der Mamma, sonstige
82.58↔	Sonstiger Transfer oder Transplantation eines Handmuskels	85.12↔	Offene Biopsie an der Mamma
82.59↔	Sonstige Transposition eines Handmuskels	85.20↔	Exzision oder Destruktion von Mammagewebe, n.n.bez.
82.72.00↔	Plastische Operation an der Hand mit Muskel- oder Faszien-Transplantat, n.n.bez.	85.21.00↔	Lokale Exzision einer Läsion an der Mamma, n.n.bez.
82.72.10↔	Plastische Operation mit Muskel- oder Faszien-Transplantat an einem Finger	85.21.10↔	Lokale Exzision einer Läsion an der Mamma, ohne axilläre Lymphadenektomie
82.72.11↔	Plastische Operation mit Muskel- oder Faszien-Transplantat an sonstigen Teilen der Hand	85.21.11↔	Lokale Exzision einer Läsion an der Mamma, mit axillärer Lymphadenektomie
82.72.99↔	Plastische Operation an der Hand mit Muskel- oder Faszien-Transplantat, sonstiges	85.21.99↔	Lokale Exzision einer Läsion an der Mamma, Sonstige
82.79↔	Plastische Operation an der Hand mit anderem Transplantat oder Implantat	85.22.00↔	Quadrantenresektion der Mamma, n.n.bez.
82.82↔	Plastische Rekonstruktion einer Spalthand	85.22.10↔	Quadrantenresektion der Mamma, ohne axilläre Lymphadenektomie
82.83↔	Plastische Rekonstruktion bei Makrodaktylie	85.22.11↔	Quadrantenresektion der Mamma, mit axillärer Lymphadenektomie
82.85↔	Sonstige Tenodese an der Hand	85.22.99↔	Quadrantenresektion der Mamma, Sonstige
82.86.00↔	Sonstige Tenoplastik an der Hand, n.n.bez.	85.24↔	Exzision von ektopischem Mammagewebe
82.86.10↔	Tenoplastik von Beugesehnen der Hand	85.25↔	Exzision einer Brustwarze
82.86.11↔	Schaffung eines Transplantlagers für Sehnen an der Hand	85.31↔	Einseitige Mammareduktionsplastik
82.86.12↔	Revision (ohne Wechsel) eines Sehnenimplantates an der Hand	85.32↔	Beidseitige Mammareduktionsplastik
82.86.13↔	Wechsel eines Sehnenimplantates an der Hand	85.33↔	Einseitige subkutane Mastektomie mit gleichzeitigem Prothesenimplantat
82.86.99↔	Sonstige Tenoplastik an der Hand, sonstige	85.34↔	Sonstige einseitige subkutane Mastektomie
82.89.00↔	Sonstige plastische Operationen an der Hand, n.n.bez.	85.35↔	Beidseitige subkutane Mastektomie mit gleichzeitigem Prothesenimplantat
82.89.10↔	Sehnscheidenplastik an der Hand	85.36↔	Sonstige beidseitige subkutane Mastektomie
82.89.11↔	Knöcherne Refixation von Bänder der Handwurzel und Mittelhand	85.41↔	Einseitige einfache Mastektomie
82.89.12↔	Knöcherne Refixation von sonstigen Bänder der Hand	85.42↔	Beidseitige einfache Mastektomie
82.89.13↔	Gelenkübergreifende Weichteildistraktion bei kongenitalen Anomalien der Hand	85.43↔	Einseitige modifizierte radikale Mastektomie
82.89.14↔	Radialisierung bei kongenitalen Anomalien der Hand	85.44↔	Beidseitige modifizierte radikale Mastektomie
82.89.15↔	Resektion von Schnürringen mit plastischer Rekonstruktion bei kongenitalen Anomalien der Hand	85.45.00↔	Einseitige radikale Mastektomie, n.n.bez.
82.89.16↔	Transfer einer Zehe als Fingerersatz	85.45.10↔	Einseitige radikale Mastektomie ohne Brustwandteilresektion, ohne Lymphadenektomie
82.89.99↔	Sonstige plastische Operationen an der Hand, sonstige	85.45.11↔	Einseitige radikale Mastektomie mit Brustwandteilresektion, ohne Lymphadenektomie
84.00↔	Amputation an der oberen Extremität, n.n.bez.	85.45.12↔	Einseitige radikale Mastektomie ohne Brustwandteilresektion, mit Lymphadenektomie
84.01↔	Amputation und Exartikulation an einem Finger (ausgenommen am Daumen)	85.45.13↔	Einseitige radikale Mastektomie mit Brustwandteilresektion, mit Lymphadenektomie
84.02↔	Amputation und Exartikulation am Daumen	85.45.99↔	Einseitige radikale Mastektomie, sonstige
84.03.00↔	Hand-Amputation, n.n.bez.	85.46↔	Beidseitige radikale Mastektomie
84.03.10↔	Komplette Hand-Amputation an Handwurzel oder Mittelhand	85.47↔	Einseitige erweiterte radikale Mastektomie
84.03.99↔	Hand-Amputation, sonstige	85.48↔	Beidseitige erweiterte radikale Mastektomie
84.04↔	Handgelenks-Exartikulation	85.50↔	Augmentationsmammoplastik, n.n.bez.
84.05↔	Vorderarm-Amputation	85.51↔	Einseitige intramammäre Injektion zur Augmentation

85.52↔	Beidseitige intramammäre Injektion zur Augmentation	86.4x.25↔	Radikale Exzision einer Hautläsion der Hand mit Transplantation oder Transposition von Haut
85.53.00↔	Einseitige Prothesenimplantation an der Mamma, n.n.bez.	86.4x.26↔	Radikale Exzision einer Hautläsion an Brustwand und Rücken mit Transplantation oder Transposition von Haut
85.53.10↔	Einseitige Prothesenimplantation an der Mamma, nach Mastektomie	86.4x.27↔	Radikale Exzision einer Hautläsion an die Bauchregion mit Transplantation oder Transposition von Haut
85.53.99↔	Einseitige Prothesenimplantation an der Mamma, sonstige	86.4x.28↔	Radikale Exzision einer Hautläsion der Leisten- und Genitalregion mit Transplantation oder Transposition von Haut
85.54.00↔	Beidseitige Prothesenimplantation an der Mamma, n.n.bez.	86.4x.29↔	Radikale Exzision einer Hautläsion anderer Lokalisation mit Transplantation oder Transposition von Haut
85.54.10↔	Beidseitige Prothesenimplantation an der Mamma, nach Mastektomie	86.4x.2a↔	Radikale Exzision einer Hautläsion am Gesäß mit Transplantation oder Transposition von Haut
85.54.99↔	Beidseitige Prothesenimplantation an der Mamma, sonstige	86.4x.2b↔	Radikale Exzision einer Hautläsion der unteren Extremität mit Transplantation oder Transposition von Haut
85.6↔	Mastopexie	86.4x.30↔	Mikrographische Chirurgie am Schnellschnitt (Mohs Micrographic Surgery)
85.82↔	Spalthauttransplantat an die Mamma	86.4x.31↔	Mikrographische Chirurgie am Paraffinschnitt (3D-Histologie nach Tübinger Methode)
85.83↔	Vollhauttransplantat an die Mamma	86.4x.99↔	Radikale Exzision einer Hautläsion, sonstige
85.84↔	Mammarekonstruktion mit gestieltem Hautlappen	86.60↔	Freies Hauttransplantat, n.n.bez.
85.85↔	Mammarekonstruktion mit gestielten Muskellappen	86.61.00↔	Vollhauttransplantat an die Hand, n.n.bez.
85.86↔	Transplantation einer Brustwarze	86.61.10↔	Kleinfächiges Vollhauttransplantat an die Hand
85.87.00↔	Sonstige Operation an der Brustwarze, n.n.bez.	86.61.20↔	Großfächiges Vollhauttransplantat an die Hand
85.87.10↔	Naht an der Brustwarze (nach Verletzung)	86.61.99↔	Vollhauttransplantat an die Hand, sonstige
85.87.11↔	Plastische Rekonstruktion der Brustwarze durch Hauttransplantation	86.62.00↔	Sonstiges Hauttransplantat an die Hand, n.n.bez.
85.87.12↔	Plastische Rekonstruktion der Brustwarze durch Tätowierung	86.62.10↔	Kleinfächiges Spalthauttransplantat an die Hand
85.87.13↔	Chirurgische Eversion einer invertierten Brustwarze	86.62.20↔	Großfächiges Spalthauttransplantat an die Hand
85.87.14↔	Plastische Rekonstruktion eines Warzenhofes (durch Tätowierung)	86.62.99↔	Sonstiges Hauttransplantat an die Hand, sonstiges
85.87.99↔	Sonstige Operation an der Brustwarze, sonstige	86.69.00↔	Sonstige Hauttransplantation an andere Lokalisationen, n.n.bez.
85.89.00↔	Sonstige Mammoplastik, n.n.bez.	86.69.10↔	Kleinfächige Spalthauttransplantation an den Kopf (außer Lippe und Mund)
85.89.10↔	Mammoplastik mit freiem Haut-Muskel-Transplantat	86.69.11↔	Kleinfächige Spalthauttransplantation an den Hals
85.89.11↔	Mammoplastik mit gestieltem Haut-Muskel-Transplantat (myokutaner Lappen), ohne Prothesenimplantation	86.69.12↔	Kleinfächige Spalthauttransplantation an Schulter und Oberarm
85.89.13↔	Mammoplastik mit Omentumlappen	86.69.13↔	Kleinfächige Spalthauttransplantation an den Unterarm
85.89.20↔	Mammoplastik mittels Lappenplastik mit mikrovaskulärer Anastomosierung, n.n.bez.	86.69.14↔	Kleinfächige Spalthauttransplantation an die Hand
85.89.21↔	Deep inferior epigastric perforator flap (DIEP)	86.69.15↔	Kleinfächige Spalthauttransplantation an Brustwand und Rücken
85.89.22↔	Superficial inferior epigastric artery flap (SIEA)	86.69.16↔	Kleinfächige Spalthauttransplantation an der Bauchregion
85.89.23↔	Muskulokutane Gracilis-Lappenplastik	86.69.17↔	Kleinfächige Spalthauttransplantation an die Leisten- und Genitalregion
85.89.24↔	Superior gluteal artery perforator flap (S-GAP)	86.69.18↔	Kleinfächige Spalthauttransplantation an Oberschenkel und Unterschenkel
85.89.25↔	Inferior gluteal artery perforator flap (I-GAP)	86.69.19↔	Kleinfächige Spalthauttransplantation an andere Lokalisation
85.89.29↔	Mammoplastik mittels Lappenplastik mit mikrovaskulärer Anastomosierung, sonstige	86.69.1a↔	Kleinfächige Spalthauttransplantation an den Fuß
85.89.99↔	Sonstige Mammoplastik, sonstige	86.69.20↔	Großfächige Spalthauttransplantation an den Kopf (außer Lippe und Mund)
85.93↔	Revision eines Mammaimplantats	86.69.21↔	Großfächige Spalthauttransplantation an den Hals
85.94↔	Entfernen eines Mammaimplantats	86.69.22↔	Großfächige Spalthauttransplantation an Schulter und Oberarm
85.95↔	Einsetzen eines Gewebeexpanders in die Mamma	86.69.23↔	Großfächige Spalthauttransplantation an den Unterarm
86.21↔	Exzision von Pilonidalzyste oder Sinus pilonidalis	86.69.24↔	Großfächige Spalthauttransplantation an die Hand
86.25.00↔	Dermabrasion, n.n.bez.	86.69.25↔	Großfächige Spalthauttransplantation an Brustwand und Rücken
86.25.10↔	Kleinfächige Dermabrasion	86.69.26↔	Großfächige Spalthauttransplantation an die Bauchregion
86.25.20↔	Großfächige Dermabrasion	86.69.27↔	Großfächige Spalthauttransplantation an die Leisten- und Genitalregion
86.25.99↔	Dermabrasion, sonstige	86.69.28↔	Großfächige Spalthauttransplantation an das Gesäß
86.27↔	Débridement an Nagel, Nagelbett oder Nagelfalz	86.69.29↔	Großfächige Spalthauttransplantation an andere Lokalisation
86.4x.00↔	Radikale Exzision einer Hautläsion, n.n.bez.	86.69.2a↔	Großfächige Spalthauttransplantation an Oberschenkel und Unterschenkel
86.4x.10↔	Radikale Exzision einer Hautläsion am Kopf mit histographischer Kontrolle	86.69.2b↔	Großfächige Spalthauttransplantation an den Fuß
86.4x.11↔	Radikale Exzision einer Hautläsion des Halses mit histographischer Kontrolle	86.69.99↔	Sonstige Hauttransplantation an andere Lokalisationen, sonstige
86.4x.13↔	Radikale Exzision einer Hautläsion an Unterarm und Hand mit histographischer Kontrolle	86.73.00↔	Anbringen von gestieltem oder freiem Lappen an die Hand, n.n.bez.
86.4x.17↔	Radikale Exzision einer Hautläsion an Leisten- und Genitalregion und Gesäß mit histographischer Kontrolle	86.73.10↔	Kleinfächige Dehnungsplastik an die Hand
86.4x.18↔	Radikale Exzision einer Hautläsion der unteren Extremität mit histographischer Kontrolle	86.73.11↔	Kleinfächige Verschiebe-Rotationsplastik an die Hand
86.4x.19↔	Radikale Exzision einer Hautläsion anderer Lokalisation mit histographischer Kontrolle	86.73.12↔	Kleinfächige Transpositionsplastik an die Hand
86.4x.20↔	Radikale Exzision einer Hautläsion am Kopf mit Transplantation oder Transposition von Haut	86.73.13↔	Kleinfächige Insellappenplastik an die Hand
86.4x.21↔	Radikale Exzision einer Hautläsion des Halses mit Transplantation oder Transposition von Haut	86.73.14↔	Kleinfächige Z-Plastik an die Hand
86.4x.22↔	Radikale Exzision einer Hautläsion an Schulter und Axilla mit Transplantation oder Transposition von Haut	86.73.20↔	Großfächige Dehnungsplastik an die Hand
86.4x.23↔	Radikale Exzision einer Hautläsion an Oberarm und Ellenbogen mit Transplantation oder Transposition von Haut	86.73.21↔	Großfächige Verschiebe-Rotationsplastik an die Hand
86.4x.24↔	Radikale Exzision einer Hautläsion des Unterarmes mit Transplantation oder Transposition von Haut	86.73.22↔	Großfächige Transpositionsplastik an die Hand

86.73.23↔	Großflächige Insellappenplastik an die Hand	92.27.10↔	Implantation oder Einsetzen radioaktiver Elemente (Brachytherapie mit umschlossenen Radionukliden), weibliche Geschlechtsorgane, n.n.bez.
86.73.24↔	Großflächige Z-Plastik an die Hand	92.27.11↔	Implantation oder Einsetzen radioaktiver Elemente (Brachytherapie mit umschlossenen Radionukliden), intrauterin
86.73.29↔	Sonstige lokale Lappenplastik an die Hand	92.27.12↔	Implantation oder Einsetzen radioaktiver Elemente (Brachytherapie mit umschlossenen Radionukliden), intravaginal
86.73.30↔	Anbringen von freiem Lappen mit mikrovaskulärer Anastomosierung an die Hand	92.27.13↔	Implantation oder Einsetzen radioaktiver Elemente (Brachytherapie mit umschlossenen Radionukliden), intrauterin und intravaginal kombiniert
86.73.40↔	Anbringen von gestieltem regionalem oder gestieltem Fernlappen an die Hand	92.27.21↔	Implantation oder Einsetzen radioaktiver Elemente (Brachytherapie mit umschlossenen Radionukliden), Körperoberfläche
86.73.80↔	Kombinierte plastische Eingriffe an Haut und Unterhaut der Hand	92.27.22↔	Implantation oder Einsetzen radioaktiver Elemente (Brachytherapie mit umschlossenen Radionukliden), intrakavitär
86.73.99↔	Anbringen von gestielten oder freien Lappen an die Hand, sonstige	92.27.23↔	Implantation oder Einsetzen radioaktiver Elemente (Brachytherapie mit umschlossenen Radionukliden), intraluminal
86.75.00↔	Revision von gestieltem oder freiem Lappen, n.n.bez.	92.27.30↔	Implantation oder Einsetzen radioaktiver Elemente (Brachytherapie mit umschlossenen Radionukliden), Gefäss n.n.bez.
86.75.10↔	Revision von gestieltem oder freiem Lappen oder freiem Hauttransplantat des Kopfes	92.27.31↔	Implantation oder Einsetzen radioaktiver Elemente (Brachytherapie mit umschlossenen Radionukliden), Koronargefäss
86.75.11↔	Revision von gestieltem oder freiem Lappen oder freiem Hauttransplantat des Halses	92.27.39↔	Implantation oder Einsetzen radioaktiver Elemente (Brachytherapie mit umschlossenen Radionukliden), sonstiges Gefäss
86.75.12↔	Revision von gestieltem oder freiem Lappen oder freiem Hauttransplantat von Schulter und Oberarm	92.27.40↔	Implantation oder Einsetzen radioaktiver Elemente (Brachytherapie mit umschlossenen Radionukliden), intraoperativ
86.75.13↔	Revision von gestieltem oder freiem Lappen oder freiem Hauttransplantat des Unterarmes	92.27.70↔	Radioaktive Moulagen, n.n.bez.
86.75.14↔	Revision von gestieltem oder freiem Lappen oder freiem Hauttransplantat der Hand	92.27.71↔	Radioaktive Moulagen: Konstruktion und Applikation von oberflächlichen radioaktiven Moulagen
86.75.15↔	Revision von gestieltem oder freiem Lappen oder freiem Hauttransplantat der Brustwand und Rücken	92.27.72↔	Radioaktive Moulagen: Konstruktion und Applikation von nicht auf der Körperoberfläche verwendeten Applikatoren
86.75.16↔	Revision von gestieltem oder freiem Lappen oder freiem Hauttransplantat der Bauchregion	92.27.73↔	Radioaktive Moulagen: Konstruktion und Applikation von Augenapplikatoren
86.75.17↔	Revision von gestieltem oder freiem Lappen oder freiem Hauttransplantat der unteren Extremität	92.27.79↔	Radioaktive Moulagen, sonstige
86.75.19↔	Revision von gestieltem oder freiem Lappen oder freiem Hauttransplantat anderer Lokalisation	92.28.00↔	Injektion oder Instillation von Radioisotopen, n.n.bez.
86.75.99↔	Revision von gestieltem oder freiem Lappen, sonstige	92.28.01↔	Instillation von offenen Radionukliden in Gelenke
86.76.50↔	Großflächige Z-Plastik am Kopf (außer Lippe und Mund)	92.28.02↔	Radiojodtherapie: Radiojodtherapie bis 1,2 GBq I-131: Ohne Gabe von rekombinantem Thyreotropin (rh-TSH)
86.76.51↔	Großflächige Z-Plastik am Hals	92.28.03↔	Radiojodtherapie: Radiojodtherapie bis 1,2 GBq I-131: Mit Gabe von rekombinantem Thyreotropin (rh-TSH)
86.76.52↔	Großflächige Z-Plastik an Schulter und Oberarm	92.28.04↔	Radiojodtherapie: Radiojodtherapie über 1,2 bis unter 5 GBq I-131: Ohne Gabe von rekombinantem Thyreotropin (rh-TSH)
86.76.53↔	Großflächige Z-Plastik am Unterarm	92.28.05↔	Radiojodtherapie: Radiojodtherapie über 1,2 bis unter 5 GBq I-131: Mit Gabe von rekombinantem Thyreotropin (rh-TSH)
86.76.54↔	Großflächige Z-Plastik an Brustwand und Rücken	92.28.06↔	Radiojodtherapie: Radiojodtherapie mit 5 und mehr GBq I-131: Ohne Gabe von rekombinantem Thyreotropin (rh-TSH)
86.76.55↔	Großflächige Z-Plastik an der Bauchregion	92.28.07↔	Radiojodtherapie: Radiojodtherapie mit 5 und mehr GBq I-131: Mit Gabe von rekombinantem Thyreotropin (rh-TSH)
86.76.56↔	Großflächige Z-Plastik an der Leisten- und Genitalregion	92.28.11↔	Therapie mit offenen Radionukliden bei Knochenmetastasen
86.76.57↔	Großflächige Z-Plastik am Gesäß	92.28.12↔	Intravenöse palliative Schmerztherapie mit offenen Radionukliden bei Knochenmetastasen
86.76.58↔	Großflächige Z-Plastik an Oberschenkel und Unterschenkel	92.28.13↔	Radiorezeptortherapie mit DOTA-konjugierten Somatostatin-Analoga
86.76.59↔	Großflächige Z-Plastik an andere Lokalisationen	92.28.20↔	Radioimmuntherapie mit 90Y-lbritumomab-Tiuxetan, parenteral
86.76.5a↔	Großflächige Z-Plastik am Fuß	92.28.21↔	Gabe von Jod-131-MIBG (Metajodbenzylguanidin) parenteral
86.81↔	Straffungsoperation am Gesicht	92.28.31↔	Selektive intravaskuläre Radiochemoembolisation mit I-131-Lipiodol
86.82↔	Rhytidektomie am Gesicht	92.28.32↔	Selektive intravaskuläre Radionuklidtherapie (SIRT) durch Embolisation von Yttrium-90-markierten Mikrosphären
86.83.00↔	Gewebereduktionsplastik, n.n.bez.	92.28.33↔	Endovaskuläre Brachytherapie mit Rhenium-188
86.83.13↔	Gewebereduktionsplastik an Unterarm	92.29.11↔	Interstitielle Brachytherapie mit Implantation von entfernbaren Strahlern in einer Ebene, niedrige Dosisleistung
86.83.14↔	Gewebereduktionsplastik an Hand	92.29.12↔	Interstitielle Brachytherapie mit Implantation von entfernbaren Strahlern in einer Ebene, gepulste Dosisleistung (Pulsed dose rate)
86.83.15↔	Gewebereduktionsplastik an der Bauchregion	92.29.13↔	Interstitielle Brachytherapie mit Implantation von entfernbaren Strahlern in einer Ebene, hohe Dosisleistung
86.83.16↔	Gewebereduktionsplastik an der Leisten- und Genitalregion oder am Gesäß	92.29.19↔	Interstitielle Brachytherapie mit Implantation von entfernbaren Strahlern in einer Ebene, sonstige
86.83.17↔	Gewebereduktionsplastik an der unteren Extremität		
86.83.19↔	Gewebereduktionsplastik an anderer Lokalisation		
86.83.99↔	Gewebereduktionsplastik, sonstige		
86.85.00↔	Korrektur einer Syndaktylie, n.n.bez.		
86.85.30↔	Trennung einer kompletten Syndaktylie mit Verschiebeplastik, Kuppenplastik oder Seitenbandrekonstruktion, der Hand		
86.85.40↔	Trennung einer kompletten Syndaktylie mit Verschiebeplastik, Kuppenplastik oder Seitenbandrekonstruktion, des Fusses		
86.85.50↔	Resektion gedoppelter Anteile bei Syndaktylie oder Polydaktylie mit Gelenkrekonstruktion, der Hand		
86.85.60↔	Resektion gedoppelter Anteile bei Syndaktylie oder Polydaktylie mit Gelenkrekonstruktion, des Fusses		
86.85.70↔	Korrektur einer Polysyndaktylie durch Fusion gedoppelter Anteile, der Hand		
86.85.80↔	Korrektur einer Polysyndaktylie durch Fusion gedoppelter Anteile, des Fusses		
86.85.99↔	Korrektur einer Syndaktylie, sonstige		
86.86↔	Onychoplastik		
92.27.00↔	Implantation oder Einsetzen radioaktiver Elemente (Brachytherapie mit umschlossenen Radionukliden), Körperoberfläche, sonstiger oder n.n.bez. Applikationsort		

92.29.21↔	Interstitielle Brachytherapie mit Volumenimplantation von entfernbaren Strahlern in mehreren Ebenen, niedrige Dosisleistung	92.29.36↔	Interstitielle Brachytherapie mit Implantation von permanenten Strahlern, von 31 bis bis 35 Quellen
92.29.22↔	Interstitielle Brachytherapie mit Volumenimplantation von entfernbaren Strahlern in mehreren Ebenen, gepulste Dosisleistung (Pulsed dose rate)	92.29.37↔	Interstitielle Brachytherapie mit Implantation von permanenten Strahlern, von 36 bis bis 40 Quellen
92.29.23↔	Interstitielle Brachytherapie mit Volumenimplantation von entfernbaren Strahlern in mehreren Ebenen, hohe Dosisleistung	92.29.38↔	Interstitielle Brachytherapie mit Implantation von permanenten Strahlern, von 41 bis bis 45 Quellen
92.29.24↔	Brachytherapie mit Implantation von entfernbaren Strahlern in mehreren Ebenen, hohe Dosisleistung, intraoperativ	92.29.39↔	Interstitielle Brachytherapie mit Implantation von permanenten Strahlern, von 46 bis bis 50 Quellen
92.29.29↔	Interstitielle Brachytherapie mit Volumenimplantation von entfernbaren Strahlern in mehreren Ebenen, sonstige	92.29.3a↔	Interstitielle Brachytherapie mit Implantation von permanenten Strahlern, von 51 bis bis 55 Quellen
92.29.31↔	Interstitielle Brachytherapie mit Implantation von permanenten Strahlern, bis zu 10 Quellen	92.29.3b↔	Interstitielle Brachytherapie mit Implantation von permanenten Strahlern, von 56 bis bis 60 Quellen
92.29.32↔	Interstitielle Brachytherapie mit Implantation von permanenten Strahlern, von 10 bis 15 Quellen	92.29.3c↔	Interstitielle Brachytherapie mit Implantation von permanenten Strahlern, von 61 bis bis 65 Quellen
92.29.33↔	Interstitielle Brachytherapie mit Implantation von permanenten Strahlern, von 16 bis 20 Quellen	92.29.3d↔	Interstitielle Brachytherapie mit Implantation von permanenten Strahlern, von 66 bis bis 70 Quellen
92.29.34↔	Interstitielle Brachytherapie mit Implantation von permanenten Strahlern, von 21 bis 25 Quellen	92.29.3e↔	Interstitielle Brachytherapie mit Implantation von permanenten Strahlern, mehr als 70 Quellen
92.29.35↔	Interstitielle Brachytherapie mit Implantation von permanenten Strahlern, von 26 bis bis 30 Quellen		

ADRG J04**Eingriffe an der Haut der unteren Extremität ausser bei Ulkus oder Infektion / Entzündung**

Hauptdiagnose in Tabelle J04-1 und mindestens eine Prozedur in Tabelle J04-2

DRG J04A**Eingriffe an der Haut der unteren Extremität ausser bei Ulkus oder Infektion / Entzündung, Alter > 69 Jahre oder CC**

Alter > 69 Jahre oder PCCL > 1

DRG J04B**Eingriffe an der Haut der unteren Extremität ausser bei Ulkus oder Infektion / Entzündung, Alter < 70 Jahre ohne CC****Hauptdiagnose J04-1**

B35.3	Tinea pedis	L89.22	Dekubitus 3. Grades: Dornfortsätze
C43.7	Bösartig Melanom untere Extremität, einschl Hüfte	L89.23	Dekubitus 3. Grades: Beckenkamm
C44.7	Sonst BNB: Haut der unteren Extremität, einschließl Hüfte	L89.24	Dekubitus 3. Grades: Kreuzbein
D03.7	Melanoma in situ untere Extremität, einschl Hüfte	L89.25	Dekubitus 3. Grades: Sitzbein
D04.7	Ca in situ Haut untere Extremität, einschl Hüfte	L89.26	Dekubitus 3. Grades: Trochanter
D22.7	Melanozytennävus untere Extremität, einschl Hüfte	L89.27	Dekubitus 3. Grades: Ferse
D23.7	So gutart Neubild Haut unt Extremität, einschl Hüfte	L89.28	Dekubitus 3. Gr, sonst Lokal unt Extremität
L03.02	Phlegmone Zehen	L89.29	Dekubitus 3. Gr, sonst u nnbez Lokalisationen
L03.11	Phlegmone untere Extremität	L89.30	Dekubitus 4. Grades: Kopf
L89.00	Dekubitus 1. Grades: Kopf	L89.31	Dekubitus 4. Grades: Obere Extremität
L89.01	Dekubitus 1. Grades: Obere Extremität	L89.32	Dekubitus 4. Grades: Dornfortsätze
L89.02	Dekubitus 1. Grades: Dornfortsätze	L89.33	Dekubitus 4. Grades: Beckenkamm
L89.03	Dekubitus 1. Grades: Beckenkamm	L89.34	Dekubitus 4. Grades: Kreuzbein
L89.04	Dekubitus 1. Grades: Kreuzbein	L89.35	Dekubitus 4. Grades: Sitzbein
L89.05	Dekubitus 1. Grades: Sitzbein	L89.36	Dekubitus 4. Grades: Trochanter
L89.06	Dekubitus 1. Grades: Trochanter	L89.37	Dekubitus 4. Grades: Ferse
L89.07	Dekubitus 1. Grades: Ferse	L89.38	Dekubitus 4. Gr, sonst Lokal unt Extremität
L89.08	Dekubitus 1. Gr, sonst Lokal unt Extremität	L89.39	Dekubitus 4. Gr, sonst u nnbez Lokalisationen
L89.09	Dekubitus 1. Gr, sonst u nnbez Lokalisationen	L89.90	Dekubitus, Grad nicht näher bezeichnet: Kopf
L89.10	Dekubitus 2. Grades: Kopf	L89.91	Dekubitus, Grad nicht näher bezeichnet: Obere Extremität
L89.11	Dekubitus 2. Grades: Obere Extremität	L89.92	Dekubitus, Grad nicht näher bezeichnet: Dornfortsätze
L89.12	Dekubitus 2. Grades: Dornfortsätze	L89.93	Dekubitus, Grad nicht näher bezeichnet: Beckenkamm
L89.13	Dekubitus 2. Grades: Beckenkamm	L89.94	Dekubitus, Grad nicht näher bezeichnet: Kreuzbein
L89.14	Dekubitus 2. Grades: Kreuzbein	L89.95	Dekubitus, Grad nicht näher bezeichnet: Sitzbein
L89.15	Dekubitus 2. Grades: Sitzbein	L89.96	Dekubitus, Grad nicht näher bezeichnet: Trochanter
L89.16	Dekubitus 2. Grades: Trochanter	L89.97	Dekubitus, Grad nicht näher bezeichnet: Ferse
L89.17	Dekubitus 2. Grades: Ferse	L89.98	Dekubitus, Grad nnbez, sonst Lokalisationen d unt Extremität
L89.18	Dekubitus 2. Gr, sonst Lokal unt Extremität	L89.99	Dekubitus, Grad nnbez, sonst u nnbez Lokalisationen
L89.19	Dekubitus 2. Gr, sonst u nnbez Lokalisationen	L97	Ulcus cruris, aonkl
L89.20	Dekubitus 3. Grades: Kopf	Q82.0	Hereditäres Lymphödem
L89.21	Dekubitus 3. Grades: Obere Extremität	S70.0	Prellung Hüfte

S70.1	Prellung Oberschenkel	S80.88	Sonst oberfl Verletzung Unterschenkel, sonstige
S70.7	Multiple oberflächliche Verletzung Hüfte OS	S80.9	Oberflächliche Verletzung Unterschenkel, nnbez
S70.81	Sonst oberflächl Verletzung Hüfte u OS, Schürfwunde	S90.0	Prellung Knöchelregion
S70.82	So oberfl Verletz Hüfte u OS, Blasenbild (nichttherm)	S90.1	Prellung ein/mehr Zehen oh Schädigung Nagel
S70.83	So oberfl Verletz Hüfte u OS, Insektenbiß/-stich (ungiftig)	S90.2	Prellung ein/mehr Zehen m Schädigung Nagel
S70.84	So oberfl Verletz Hüfte u OS, oberfl FK (Splitter)	S90.3	Prellung sonstiger u nnbez Teile d Fuß
S70.88	Sonst oberflächliche Verletzung Hüfte u OS, sonstige	S90.7	Multiple oberflächliche Verletz Knöchelregion Fuß
S70.9	Oberfl Verletzung Hüfte u OS, nnbez	S90.81	Sonst oberfl Verletz Knöchelregion Fuß, Schürfwunde
S80.0	Prellung Knie	S90.82	So oberfl Verletz Knöchelreg Fuß, Blasenbild (nichttherm)
S80.1	Prellung sonst u nnbez Teile Unterschenkel	S90.83	So oberfl Verletz Knöchelreg Fuß, InsektBiß/-Stich (ungift)
S80.7	Multiple oberflächliche Verletzungen Unterschenkel	S90.84	So oberfl Verletz Knöchelregion Fuß, oberfl FK (Splitter)
S80.81	Sonst oberfl Verletzung Unterschenkel, Schürfwunde	S90.88	Sonst oberflächl Verletzung Knöchelregion Fuß, sonst
S80.82	So oberfl Verletz Unterschenkel, Blasenbild (nichttherm)	S90.9	Oberflächliche Verletzung Knöchelregion Fuß, nnbez
S80.83	So oberfl Verletz Unterschenkel, InsektBiß/-Stich (ungiftig)	T13.05	Oberfl Verletz untere Extremität, Höhe nnbez, Prellung
S80.84	So oberfl Verletz Unterschenkel, oberfl FK (Splitter)		

Prozedur J04-2

00.55.00↔	Einsetzen von peripheren Gefässstent(s) mit Medikamenten-Freisetzung, n.n.bez.	08.23.10↔	Exzision einer grösseren Läsion am Augenlid, nicht durchgehend, nicht histographisch kontrolliert (mikrographische Chirurgie)
00.55.11↔	Einsetzen von peripheren Gefässstent(s) mit Medikamenten-Freisetzung, drug eluting überlange Stents (>10 cm)	08.23.11↔	Exzision einer grösseren Läsion am Augenlid, nicht durchgehend, histographisch kontrolliert (mikrographische Chirurgie)
00.55.99↔	Einsetzen von peripheren Gefässstent(s) mit Medikamenten-Freisetzung, sonstige	08.23.99↔	Exzision einer grösseren Läsion am Augenlid, nicht durchgehend, sonstige
00.63↔	Perkutanes Einsetzen von Stent(s) an A. carotis	08.24.00↔	Exzision einer grösseren Läsion am Augenlid, perforierend, n.n.bez.
00.64↔	Perkutanes Einsetzen von Stent(s) an sonstigen präzerebralen (extrakraniellen) Arterien	08.24.10↔	Exzision einer grösseren Läsion am Augenlid, perforierend, nicht histographisch kontrolliert (mikrographische Chirurgie)
00.65.00↔	Perkutanes Einsetzen von sonstigem(n) intrakraniellen vaskulären Stent(s), n.n.bez.	08.24.11↔	Exzision einer grösseren Läsion am Augenlid, perforierend, histographisch kontrolliert (mikrographische Chirurgie)
00.65.11↔	Perkutanes transluminale Einsetzen von intrakraniellen vaskulären Mikrostents	08.24.99↔	Exzision einer grösseren Läsion am Augenlid, perforierend, sonstige
00.65.99↔	Perkutanes Einsetzen von sonstigem(n) intrakraniellen vaskulären Stent(s), sonstige	08.38↔	Korrektur einer Lidretraktion
00.67.00↔	Perkutanes Einsetzen von zentralen Gefässstent(s), n.n.bez.	08.43↔	Behebung von Entropium oder Ektropium durch Keilresektion
00.67.10↔	Perkutanes Einsetzen von Gefässstent(s) in die V. cava	08.44.00↔	Behebung von Entropium oder Ektropium durch Lidplastik, n.n.bez.
00.67.20↔	Perkutanes Einsetzen von Gefässstent(s) in die V. porta	08.44.10↔	Behebung von Entropium oder Ektropium durch Lidplastik, horizontale Verkürzung des Augenlides
00.67.99↔	Perkutanes Einsetzen von zentralen Gefässstent(s), sonstige	08.44.99↔	Sonstige Behebung von Entropium oder Ektropium durch Lidplastik
01.15↔	Biopsie am Schädel	08.51↔	Kanthotomie
05.21↔	Exzision des Ganglion sphenopalatinum	08.52↔	Blepharorrhaphie
05.22↔	Zervikale Sympathektomie	08.59.00↔	Sonstige Anpassung der Lidposition, n.n.bez.
05.23↔	Lumbale Sympathektomie	08.59.10↔	Kanthoplastik, n.n.bez.
05.24↔	Präsakrale Sympathektomie	08.59.11↔	Kanthopexie
05.25↔	Periarterielle Sympathektomie	08.59.12↔	Korrekturoperation bei Epikanthus
05.26↔	Thorakale Sympathektomie	08.59.99↔	Sonstige Anpassung der Lidposition, sonstige
05.29↔	Sonstige Sympathektomie und Exzision eines Ganglions	08.61.00↔	Plastische Rekonstruktion des Augenlids mit Hautappen oder -transplantat, n.n.bez.
06.01↔	Aspiration im Gebiet der Schilddrüse	08.61.10↔	Plastische Rekonstruktion des Augenlids mit Hautlappen
06.09.00↔	Sonstige Inzision im Gebiet der Schilddrüse, n.n.bez.	08.61.11↔	Plastische Rekonstruktion des Augenlids mit Hauttransplantat
06.09.10↔	Sonstige Inzision im Gebiet der Schilddrüse: Ohne weitere Maßnahmen	08.61.99↔	Sonstige plastische Rekonstruktion des Augenlids mit Hautlappen oder -transplantat
06.09.11↔	Sonstige Inzision im Gebiet der Schilddrüse: Drainage	08.62↔	Plastische Rekonstruktion des Augenlids mit Schleimhautlappen oder -transplantat
06.09.12↔	Sonstige Inzision im Gebiet der Schilddrüse: Exploration	08.63↔	Plastische Rekonstruktion des Augenlids mit Haarfollikeltransplantat
06.09.99↔	Sonstige Inzision im Gebiet der Schilddrüse, sonstige	08.64↔	Plastische Rekonstruktion des Augenlids mit tarsokonjunktivalem Lappen
06.91↔	Durchtrennung des Isthmus thyreoideae	08.69.00↔	Sonstige plastische Rekonstruktion des Augenlids mit Lappen oder Transplantaten, n.n.bez.
07.22.00↔	Einseitige Adrenalectomie, n.n.bez.	08.69.10↔	Plastische Rekonstruktion des Augenlids mit Knorpel
07.22.10↔	Einseitige Adrenalectomie, ohne Ovarektomie	08.69.11↔	Plastische Rekonstruktion des Augenlids mit alloplastischem Material
07.22.11↔	Einseitige Adrenalectomie, mit Ovarektomie	08.69.12↔	Plastische Rekonstruktion des Augenlids mit Verschiebe- und Rotationsplastik des Lides
07.22.12↔	Einseitige Adrenalectomie, Rest-Adrenalectomie	08.69.13↔	Plastische Rekonstruktion des Augenlids mit Oberlidverlängerung
07.22.99↔	Einseitige Adrenalectomie, sonstige	08.69.19↔	Plastische Rekonstruktion des Augenlids mit sonstigem Lappen oder Transplantaten
07.3↔	Beidseitige Adrenalectomie		
07.71↔	Exploration der Fossa hypophysialis		
07.72↔	Inzision an der Hypophyse		
07.79↔	Sonstige Operation an der Hypophyse		
08.21↔	Exzision eines Chalazions		
08.22.00↔	Exzision einer anderen kleineren Läsion am Augenlid, n.n.bez.		
08.22.10↔	Exzision einer anderen kleineren Läsion am Augenlid, nicht histographisch kontrolliert (mikrographische Chirurgie)		
08.22.11↔	Exzision einer anderen kleineren Läsion am Augenlid, histographisch kontrolliert (mikrographische Chirurgie)		
08.22.99↔	Exzision einer anderen kleineren Läsion am Augenlid, sonstige		
08.23.00↔	Exzision einer grösseren Läsion am Augenlid, nicht durchgehend, n.n.bez.		

08.69.99↔	Sonstige plastische Rekonstruktion des Augenlids mit Lappen oder Transplantaten, sonstige	18.39.11↔	Resektion der Ohrmuschel: total, histographisch kontrolliert
08.70↔	Plastische Rekonstruktion des Augenlids, n.n.bez.	18.39.19↔	Sonstige Resektion der Ohrmuschel, sonstige
08.71↔	Den Lidrand umfassende plastische Rekonstruktion des Augenlids, partielle Tiefe	18.39.99↔	Sonstige Exzision am äusseren Ohr, sonstige
08.72↔	Sonstige plastische Rekonstruktion des Augenlids, partielle Tiefe	18.5↔	Chirurgische Korrektur absteher Ohr
08.73.00↔	Den Lidrand umfassende plastische Rekonstruktion des Augenlids, volle Tiefe, n.n.bez.	18.6x.00↔	Rekonstruktion des äusseren Gehörganges, n.n.bez.
08.73.10↔	Verschiebeplastik der Lidkante	18.6x.10↔	Erweiterung des äusseren Gehörganges
08.73.99↔	Den Lidrand umfassende plastische Rekonstruktion des Augenlids, volle Tiefe, sonstige	18.6x.20↔	Rekonstruktion eines (bestehenden) äusseren Gehörganges
08.74.00↔	Sonstige plastische Rekonstruktion des Augenlids, volle Tiefe, n.n.bez.	18.6x.30↔	Konstruktion eines (nicht bestehenden) äusseren Gehörganges
08.74.10↔	Oberlidverlängerung	18.6x.99↔	Rekonstruktion des äusseren Gehörganges, sonstige
08.74.99↔	Sonstige plastische Rekonstruktion des Augenlids, volle Tiefe, sonstige	18.71.00↔	Ohrmuschelaufbau, n.n.bez.
08.82↔	Versorgung einer Risswunde des Augenlids, den Lidrand umfassend, partielle Tiefe	18.71.10↔	Ohrmuschelaufbau, partiell, n.n.bez.
08.83↔	Sonstige Versorgung einer Risswunde des Augenlids, partielle Tiefe	18.71.11↔	Ohrmuschelaufbau, partiell mit Gewebeexpander
08.84↔	Versorgung einer Risswunde des Augenlids, den Lidrand umfassend, volle Tiefe	18.71.12↔	Ohrmuschelaufbau, partiell mit Galealappen
08.85↔	Sonstige Versorgung einer Risswunde des Augenlids, volle Tiefe	18.71.13↔	Ohrmuschelaufbau, partiell mit Knorpeltransplantat
08.86↔	Rhytidektomie am Unterlid	18.71.14↔	Ohrmuschelaufbau, partiell mit mikrovaskulärem Lappen
08.87↔	Rhytidektomie am Oberlid	18.71.19↔	Ohrmuschelaufbau, partiell, sonstige
08.89.00↔	Sonstige plastische Rekonstruktion des Augenlids, n.n.bez.	18.71.20↔	Ohrmuschelaufbau, total, n.n.bez.
08.89.10↔	Plastische Rekonstruktion des Augenlids, medialer oder lateraler Lidwinkel	18.71.21↔	Ohrmuschelaufbau, total mit Gewebeexpander
08.89.11↔	Plastische Rekonstruktion des Augenlids durch Hebung der Augenbraue	18.71.22↔	Ohrmuschelaufbau, total mit Galealappen
08.89.12↔	Plastische Rekonstruktion des Augenlids durch Entfernung eines Fettgewebeprolapses der Orbita	18.71.23↔	Ohrmuschelaufbau, total mit Knorpeltransplantat
08.89.13↔	Plastische Rekonstruktion des Augenlids durch Oberflächenbehandlung mit Laser	18.71.24↔	Ohrmuschelaufbau, total mit mikrovaskulärem Lappen
08.89.14↔	Plastische Rekonstruktion des Augenlids durch sonstige Oberlidverlängerung	18.71.29↔	Ohrmuschelaufbau, total, sonstige
08.89.15↔	Plastische Rekonstruktion des Augenlids durch Unterlidverlängerung	18.71.30↔	Implantation von alloplastischen Materialien beim Aufbau einer Ohrmuschel
08.89.99↔	Sonstige plastische Rekonstruktion des Augenlids, sonstige	18.71.99↔	Ohrmuschelaufbau, sonstige
18.01↔	Perforation des Ohrläppchens	18.72↔	Reinsertion eines amputierten Ohres
18.02↔	Inzision am äusseren Gehörgang	18.79↔	Sonstige plastische Rekonstruktion am äusseren Ohr
18.09↔	Sonstige Inzision am äusseren Ohr	18.9↔	Sonstige Operation am äusseren Ohr
18.21.00↔	Exzision einer präaurikulären Fistel oder eines präaurikulären Sinus, n.n.bez.	19.9x.00↔	Sonstige plastische Rekonstruktion am Mittelohr, n.n.bez.
18.21.10↔	Exzision einer präaurikulären Fistel oder eines präaurikulären Sinus, nicht histographisch kontrolliert	19.9x.10↔	Mikrochirurgische Operationen am Mittelohr, n.n.bez.
18.21.11↔	Exzision einer präaurikulären Fistel oder eines präaurikulären Sinus, histographisch kontrolliert	19.9x.11↔	Verkleinerung einer Radikalhöhle
18.21.99↔	Exzision einer präaurikulären Fistel oder eines präaurikulären Sinus, sonstige	19.9x.12↔	Rekonstruktion des Mittelohres: Reimplantation / Rekonstruktion der hinteren Gehörgangswand
18.29.00↔	Exzision oder Destruktion einer anderen Läsion am äusseren Ohr, n.n.bez.	19.9x.13↔	Rekonstruktion des Mittelohres
18.29.01↔	Destruktion einer Läsion am äusseren Ohr oder im äusseren Gehörgang	19.9x.14↔	Verschluss einer Mastoid-Fistel
18.29.10↔	Exzision einer anderen Läsion am äusseren Ohr oder im äusseren Gehörgang, nicht histographisch kontrolliert	19.9x.19↔	Mikrochirurgische Operationen am Mittelohr, sonstige
18.29.11↔	Exzision einer anderen Läsion am äusseren Ohr oder im äusseren Gehörgang, histographisch kontrolliert	19.9x.99↔	Sonstige plastische Rekonstruktion am Mittelohr, sonstige
18.29.99↔	Exzision oder Destruktion einer anderen Läsion am äusseren Ohr, sonstige	21.07↔	Stillung einer Epistaxis durch Exzision von nasaler Mukosa und Hauttransplantation an Septum und laterale Nasenwand
18.31.00↔	Radikale Exzision einer Läsion am äusseren Ohr, n.n.bez.	21.1↔	Inzision an der Nase
18.31.10↔	Radikale Exzision einer Läsion am äusseren Ohr oder im äusseren Gehörgang oder partielle Resektion der Ohrmuschel, nicht histographisch kontrolliert	21.30↔	Lokale Exzision und Destruktion einer Läsion an der Nase, n.n.bez.
18.31.11↔	Radikale Exzision einer Läsion am äusseren Ohr oder im äusseren Gehörgang oder partielle Resektion der Ohrmuschel, histographisch kontrolliert	21.31.00↔	Lokale Exzision und Destruktion einer endonasalen Läsion, n.n.bez.
18.31.19↔	Radikale Exzision einer Läsion am äusseren Ohr, sonstige	21.31.10↔	Lokale Exzision einer endonasalen Läsion, Zugang endonasal
18.39.00↔	Sonstige Exzision am äusseren Ohr, n.n.bez.	21.31.12↔	Destruktion einer endonasalen Läsion
18.39.10↔	Resektion der Ohrmuschel, total, nicht histographisch kontrolliert	21.31.19↔	Lokale Exzision einer endonasalen Läsion, sonstige
		21.31.99↔	Lokale Exzision und Destruktion einer endonasalen Läsion, sonstige
		21.32.00↔	Exzision und lokale Destruktion einer anderen Läsion an der Nase, n.n.bez.
		21.32.10↔	Exzision und lokale Destruktion einer anderen Läsion an der Nase, nicht histographisch kontrolliert
		21.32.11↔	Exzision und lokale Destruktion einer anderen Läsion an der Nase, histographisch kontrolliert
		21.32.99↔	Exzision und lokale Destruktion einer anderen Läsion an der Nase, sonstige
		21.4x.00↔	Resektion der Nase, n.n.bez.
		21.4x.10↔	Resektion der Nase, partiell, nicht histographisch kontrolliert
		21.4x.11↔	Resektion der Nase, partiell, histographisch kontrolliert
		21.4x.20↔	Resektion der Nase, subtotal, nicht histographisch kontrolliert
		21.4x.21↔	Resektion der Nase, subtotal, histographisch kontrolliert
		21.4x.30↔	Resektion der Nase, total, nicht histographisch kontrolliert
		21.4x.31↔	Resektion der Nase, total, histographisch kontrolliert
		21.4x.99↔	Sonstige Resektion der Nase
		21.72↔	Offene Reposition einer Nasenfraktur
		21.83.00↔	Totale plastische Nasenrekonstruktion, n.n.bez.
		21.83.10↔	Septorhinoplastik mit Korrektur des Knorpels oder des Knochens, mit lokalen autogenen Transplantaten

21.83.11↔	Septorhinoplastik mit Korrektur des Knorpels oder des Knochens, mit distalen autogenen Transplantaten, allogenen oder xenogenen Transplantaten	27.42↔	Ausgedehnte Exzision einer Läsion an der Lippe
21.83.12↔	Septorhinoplastik mit Korrektur des Knochens und des Knorpels	27.43.00↔	Sonstige Exzision von Läsion oder Gewebe an der Lippe, n.n.bez.
21.83.20↔	Totale plastische Nasenrekonstruktion mit Implantation von alloplastischen Materialien	27.43.10↔	Sonstige Exzision von Läsion oder Gewebe an der Lippe, lokale Exzision
21.83.99↔	Totale plastische Nasenrekonstruktion, sonstige	27.43.99↔	Sonstige Exzision von Läsion oder Gewebe an der Lippe, sonstige
21.84↔	Revision einer Rhinoplastik	27.44.00↔	Radikale Exzision einer Läsion an der Lippe, n.n.bez.
21.85↔	Augmentationsrhinoplastik	27.44.10↔	Radikale Exzision einer Läsion an der Lippe mit histografischer Kontrolle
21.86.00↔	Rhinoplastik der Nasenweichteile, n.n.bez.	27.44.20↔	Radikale Exzision einer Hautläsion der Lippe mit Transplantation oder Transposition von Haut
21.86.10↔	Rhinoplastik der Nasenweichteile, äußere Nase	27.44.99↔	Radikale Exzision einer Läsion an der Lippe, sonstige
21.86.11↔	Rhinoplastik mit lokalen oder distalen Lappen	27.49.00↔	Sonstige Exzision in der Mundhöhle, n.n.bez.
21.86.99↔	Rhinoplastik der Nasenweichteile, sonstige	27.49.10↔	Exzision an der Wange
21.87↔	Sonstige Rhinoplastik	27.49.11↔	Exzision am Mundboden
21.88.00↔	Sonstige Septumplastik, n.n.bez.	27.49.99↔	Sonstige Exzision in der Mundhöhle, sonstige
21.88.10↔	Septumplastik, Septumunterfütterung	27.54.00↔	Plastische Rekonstruktion einer (angeborenen) Lippenspalte, n.n.bez.
21.88.11↔	Septumplastik, Verschluss einer Septumperforation mit Schleimhaut-Verschiebelappen	27.54.10↔	Lippenplastik einer (angeborenen) Lippenspalte
21.88.12↔	Septumplastik, Plastische Korrektur ohne Resektion	27.54.11↔	Sekundäroperation einer (angeborenen) Lippenspalte
21.88.13↔	Septumplastik, Plastische Korrektur mit Resektion	27.54.99↔	Plastische Rekonstruktion einer (angeborenen) Lippenspalte, sonstige
21.88.14↔	Septumplastik, Plastische Rekonstruktion des Nasenseptums, mit lokalen autogenen Transplantaten (Austauschplastik)	27.55.00↔	Vollhauttransplantat an Lippe und Mund, n.n.bez.
21.88.15↔	Septumplastik, Plastische Rekonstruktion des Nasenseptums, mit distalen autogenen Transplantaten, allogenen oder xenogenen Transplantaten	27.55.10↔	Kleinflächiges Vollhauttransplantat an Lippe und Mund
21.88.99↔	Sonstige Septumplastik, sonstige	27.55.20↔	Großflächiges Vollhauttransplantat an Lippe und Mund
21.89↔	Sonstige plastische Rekonstruktion und Operationen an der Nase	27.55.99↔	Vollhauttransplantat an Lippe und Mund, sonstige
21.91↔	Lösung von Synechien der Nase	27.56.00↔	Sonstiges Hauttransplantat an Lippe und Mund, n.n.bez.
24.0↔	Inzision an Zahnfleisch und Alveolarkamm	27.56.10↔	Kleinflächiges Spalthauttransplantat an Lippe und Mund
24.11.00↔	Biopsie am Zahnfleisch, n.n.bez.	27.56.20↔	Großflächiges Spalthauttransplantat an Lippe und Mund
24.11.10↔	Geschlossene (Nadel-) Biopsie am Zahnfleisch	27.56.30↔	Kleinflächige heterologe Hauttransplantation an die Lippe
24.11.20↔	Offene Biopsie (mit Inzision) am Zahnfleisch	27.56.40↔	Grossflächig heterologe Hauttransplantation an die Lippe
24.11.99↔	Biopsie am Zahnfleisch, sonstige	27.56.50↔	Kleinflächige homologe Hauttransplantation an die Lippe
24.12.00↔	Biopsie an einer Zahnalveole, n.n.bez.	27.56.60↔	Grossflächig homologe Hauttransplantation an die Lippe
24.12.10↔	Geschlossene (Nadel-) Biopsie an einer Zahnalveole	27.56.99↔	Sonstiges Hauttransplantat an Lippe und Mund, sonstige
24.12.20↔	Offene Biopsie (mit Inzision) an einer Zahnalveole	27.57.00↔	Anbringen eines gestielten oder freien Lappens an Lippe und Mund, n.n.bez.
24.12.99↔	Biopsie an einer Zahnalveole, sonstige	27.57.10↔	Anbringen eines freien mikrovaskulär-anastomosierten Transplantats an Lippe und Mund
24.31↔	Exzision von Läsion oder Gewebe am Zahnfleisch	27.57.11↔	Anbringen eines gestielten Fernlappens an Lippe und Mund
24.5x.00↔	Alveoloplastik, n.n.bez.	27.57.99↔	Anbringen eines gestielten oder freien Lappens an Lippe und Mund, sonstige
24.5x.10↔	Alveoloplastik mit Transplantat	27.58↔	Revision eines gestielten oder freien Lappens oder freien Hauttransplantates an Lippe und Mund
24.5x.99↔	Alveoloplastik, sonstige	27.59.00↔	Sonstige plastische Rekonstruktion an Lippe und Mund, n.n.bez.
24.7↔	Anbringen einer orthodontischen Apparatur	27.59.10↔	Kleinflächiges temporäres Haut-Regenerationsgraft an die Lippe
24.91.00↔	Extension oder Vertiefung des Sulcus buccolabialis oder lingualis, n.n.bez.	27.59.11↔	Grossflächiges temporäres Haut-Regenerationsgraft an die Lippe
24.91.10↔	Vestibulumplastik	27.59.20↔	Kleinflächige Weichteildeckung durch kultivierte Keratinozyten an der Lippe
24.91.11↔	Mundbodensenkung	27.59.21↔	Großflächige Weichteildeckung durch kultivierte Keratinozyten an der Lippe
24.91.99↔	Extension oder Vertiefung des Sulcus buccolabialis oder lingualis, sonstige	27.59.30↔	Kleinflächige temporäre Weichteildeckung durch Kombination mehrerer Verfahren an der Lippe
25.02↔	Offene Biopsie an der Zunge	27.59.31↔	Grossflächige temporäre Weichteildeckung durch Kombination mehrerer Verfahren an der Lippe
27.1↔	Inzision am Gaumen	27.59.40↔	Sonstige plastische Rekonstruktion an Lippe und Mund mit freiem mikrovaskulär-anastomosierten Transplantat
27.21.00↔	Biopsie am knöchernen Gaumen, n.n.bez.	27.59.41↔	Sonstige plastische Rekonstruktion an Lippe und Mund mit gestieltem Fernlappen
27.21.10↔	Geschlossene (Nadel-) Biopsie am knöchernen Gaumen	27.59.50↔	Lappenstieldurchtrennung nach Hautplastik an der Lippe
27.21.20↔	Offene Biopsie (mit Inzision) am knöchernen Gaumen	27.59.60↔	Einsetzen eines Gewebeexpanders an der Lippe
27.21.99↔	Biopsie am knöchernen Gaumen, sonstige	27.59.99↔	Sonstige plastische Rekonstruktion an Lippe und Mund, sonstige
27.22.00↔	Biopsie an Uvula und weichem Gaumen, n.n.bez.	27.61↔	Naht einer Rissverletzung am Gaumen
27.22.10↔	Geschlossene (Nadel-) Biopsie an Uvula und weichem Gaumen	27.62.00↔	Korrektur einer Gaumenspalte, n.n.bez.
27.22.20↔	Offene Biopsie (mit Inzision) an Uvula und weichem Gaumen	27.62.10↔	Primäre plastische Rekonstruktion am knöchernen Gaumen ohne Knochen-Transplantat
27.22.99↔	Biopsie an Uvula und weichem Gaumen, sonstige	27.62.11↔	Primäre plastische Rekonstruktion am knöchernen Gaumen mit Knochen-Transplantat
27.23.00↔	Biopsie an der Lippe, n.n.bez.	27.62.20↔	Sekundäre plastische Rekonstruktion am knöchernen Gaumen ohne Knochen-Transplantat
27.23.10↔	Geschlossene (Nadel-) Biopsie an der Lippe		
27.23.20↔	Offene Biopsie (mit Inzision) an der Lippe		
27.23.99↔	Biopsie an der Lippe, sonstige		
27.24.00↔	Biopsie in der Mundhöhle, an nicht bezeichneter Struktur, n.n.bez.		
27.24.10↔	Geschlossene (Nadel-) Biopsie an Wangenschleimhaut, Mundboden und sonstigen Strukturen in der Mundhöhle		
27.24.20↔	Offene Biopsie (mit Inzision) an Wangenschleimhaut, Mundboden und sonstigen Strukturen in der Mundhöhle		
27.24.99↔	Biopsie in der Mundhöhle, an nicht bezeichneter Struktur, sonstige		

27.62.99↔	Korrektur einer Gaumenspalte, sonstige	34.23.10↔	Geschlossene (Nadel-) Biopsie an der Brustwand
27.63.00↔	Revision der Korrektur einer Gaumenspalte, n.n.bez.	34.23.20↔	Offene Biopsie an der Brustwand
27.63.10↔	Revision der Korrektur einer Gaumenspalte, Kieferplastik	34.23.99↔	Biopsie an der Brustwand, sonstige
27.63.11↔	Revision der Korrektur einer Gaumenspalte, Kieferplastik mit Osteoplastik	34.3x.00↔	Exzision oder Destruktion von Läsion oder Gewebe des Mediastinums, n.n.bez.
27.63.20↔	Revision der Korrektur einer Gaumenspalte, Sekundäroperation der Kieferspalte	34.3x.10↔	Exzision von Läsion oder Gewebe des Mediastinums
27.63.99↔	Revision der Korrektur einer Gaumenspalte, sonstige	34.3x.20↔	Resektion von Läsion oder Gewebe des Mediastinums, n.n.bez.
27.92↔	Inzision an der Mundhöhle, nicht bezeichnete Struktur	34.3x.21↔	Resektion von Läsion oder Gewebe des Mediastinums, ohne Resektion an mediastinalen Organen
27.99↔	Sonstige Operationen in der Mundhöhle	34.3x.22↔	Resektion von Läsion oder Gewebe des Mediastinums, mit Lungenresektion oder Brustwandteilresektion
29.12.00↔	Biopsie am Pharynx, n.n.bez.	34.3x.23↔	Resektion von Läsion oder Gewebe des Mediastinums, mit Perikardteilresektion
29.12.10↔	Geschlossene (Nadel-) Biopsie am Pharynx	34.3x.24↔	Resektion von Läsion oder Gewebe des Mediastinums, mit prothetischem Gefäßersatz
29.12.20↔	Offene Biopsie am Hypopharynx	34.3x.25↔	Resektion von Läsion oder Gewebe des Mediastinums, mit Lungenresektion und Gefäßersatz
29.12.30↔	Offene Biopsie am Nasopharynx	34.3x.26↔	Resektion von Läsion oder Gewebe des Mediastinums, mit Lungenresektion und Perikardteilresektion
29.12.99↔	Biopsie am Pharynx, sonstige	34.3x.27↔	Resektion von Läsion oder Gewebe des Mediastinums, mit Perikardteilresektion und Gefäßersatz
29.2x.00↔	Exzision von branchiogener Zyste oder Rest der Kiemenspalte, n.n.bez.	34.3x.28↔	Resektion von Läsion oder Gewebe des Mediastinums, mit Lungen- und Perikardteilresektion und Gefäßersatz
29.2x.10↔	Exzision einer lateralen Halszyste	34.3x.29↔	Resektion von Läsion oder Gewebe des Mediastinums, sonstige
29.2x.11↔	Exzision von branchiogener Zyste oder Rest der Kiemenspalte als sekundär Eingriff	34.3x.30↔	Destruktion von Läsion oder Gewebe des Mediastinums
29.2x.20↔	Operation an Kiemengangsresten, n.n.bez.	34.3x.99↔	Exzision oder Destruktion von Läsion oder Gewebe des Mediastinums, sonstige
29.2x.21↔	Operation an Kiemengangsresten, sekundärer Eingriff	34.4x.00↔	Exzision oder Destruktion einer Läsion an der Brustwand, n.n.bez.
29.2x.99↔	Exzision von branchiogener Zyste oder Rest der Kiemenspalte, sonstige	34.4x.10↔	Exzision einer Läsion an der Brustwand
29.52↔	Exzision einer branchiogenen Fistel	34.4x.20↔	Teilresektion einer Läsion an der Brustwand, n.n.bez.
30.4x.00↔	Radikale Laryngektomie, n.n.bez.	34.4x.21↔	Teilresektion einer Läsion an der Brustwand, ohne Rekonstruktion
30.4x.10↔	Radikale Laryngektomie, mit Pharyngektomie, ohne Rekonstruktion	34.4x.22↔	Teilresektion einer Läsion an der Brustwand, mit Rekonstruktion
30.4x.11↔	Radikale Laryngektomie, mit Pharyngektomie, Rekonstruktion mit lokaler Schleimhaut	34.4x.30↔	Resektion einer Läsion an der Brustwand, komplette Resektion des Sternums, n.n.bez.
30.4x.12↔	Radikale Laryngektomie, mit Pharyngektomie, Rekonstruktion mit nicht vaskularisiertem Transplantat	34.4x.31↔	Resektion einer Läsion an der Brustwand, komplette Resektion des Sternums, ohne Rekonstruktion
30.4x.13↔	Radikale Laryngektomie, mit Pharyngektomie, Rekonstruktion mit gestieltem regionalen Lappen	34.4x.32↔	Resektion einer Läsion an der Brustwand, komplette Resektion des Sternums, mit Rekonstruktion
30.4x.14↔	Radikale Laryngektomie, mit Pharyngektomie, Rekonstruktion mit gestieltem Lappen	34.71↔	Naht einer Brustwandverletzung
30.4x.15↔	Radikale Laryngektomie, mit Pharyngektomie, Rekonstruktion mit freiem mikrovaskulär-anastomosierten Transplantat	34.72↔	Verschluss einer Thorakotomie
30.4x.16↔	Radikale Laryngektomie, mit Pharyngektomie, Rekonstruktion mit freiem Darmtransplantat	34.73↔	Verschluss anderer Thoraxfisteln
30.4x.17↔	Radikale Laryngektomie, mit Pharyngektomie, Rekonstruktion mit Magenhochzug	34.79.00↔	Sonstige plastische Rekonstruktion an der Brustwand, n.n.bez.
30.4x.19↔	Radikale Laryngektomie, mit Pharyngektomie, sonstige Rekonstruktion	34.79.10↔	Sonstige plastische Rekonstruktion an der Brustwand, sekundärer Verschluss einer Thorakotomie, n.n.bez.
30.4x.20↔	Radikale Laryngektomie, mit Pharyngektomie und Schilddrüsenresektion, ohne Rekonstruktion	34.79.11↔	Sonstige plastische Rekonstruktion an der Brustwand, sekundärer Verschluss einer Thorakotomie, durch Draht
30.4x.21↔	Radikale Laryngektomie, mit Pharyngektomie und Schilddrüsenresektion, Rekonstruktion mit lokaler Schleimhaut	34.79.12↔	Sonstige plastische Rekonstruktion an der Brustwand, sekundärer Verschluss einer Thorakotomie, durch Platte
30.4x.22↔	Radikale Laryngektomie, mit Pharyngektomie und Schilddrüsenresektion, Rekonstruktion mit nicht vaskularisiertem Transplantat	34.79.19↔	Sonstige plastische Rekonstruktion an der Brustwand, sekundärer Verschluss einer Thorakotomie, sonstige
30.4x.23↔	Radikale Laryngektomie, mit Pharyngektomie und Schilddrüsenresektion, Rekonstruktion mit gestieltem regionalen Lappen	34.79.20↔	Sonstige plastische Rekonstruktion an der Brustwand, Stabilisierung, offen chirurgisch, n.n.bez.
30.4x.24↔	Radikale Laryngektomie, mit Pharyngektomie und Schilddrüsenresektion, Rekonstruktion mit gestieltem Lappen	34.79.21↔	Sonstige plastische Rekonstruktion an der Brustwand, Stabilisierung, offen chirurgisch, durch Draht
30.4x.25↔	Radikale Laryngektomie, mit Pharyngektomie und Schilddrüsenresektion, Rekonstruktion mit freiem mikrovaskulär-anastomosierten Transplantat	34.79.22↔	Sonstige plastische Rekonstruktion an der Brustwand, Stabilisierung, offen chirurgisch, durch Platte
30.4x.26↔	Radikale Laryngektomie, mit Pharyngektomie und Schilddrüsenresektion, Rekonstruktion mit freiem Darmtransplantat	34.79.29↔	Sonstige plastische Rekonstruktion an der Brustwand, Stabilisierung, offen chirurgisch, sonstige
30.4x.27↔	Radikale Laryngektomie, mit Pharyngektomie und Schilddrüsenresektion, Rekonstruktion mit Magenhochzug	34.79.30↔	Sonstige plastische Rekonstruktion an der Brustwand, offene Reposition einer Sternumfraktur, n.n.bez.
30.4x.29↔	Radikale Laryngektomie, mit Pharyngektomie und Schilddrüsenresektion, sonstige Rekonstruktion	34.79.31↔	Sonstige plastische Rekonstruktion an der Brustwand, offene Reposition einer Sternumfraktur, durch Draht
30.4x.99↔	Radikale Laryngektomie, sonstige	34.79.32↔	Sonstige plastische Rekonstruktion an der Brustwand, offene Reposition einer Sternumfraktur, durch Platte
31.72↔	Verschluss einer äusseren trachealen Fistel	34.79.39↔	Sonstige plastische Rekonstruktion an der Brustwand, offene Reposition einer Sternumfraktur, sonstige
33.33↔	Pneumoperitoneum für Lungenkollaps	34.79.40↔	Sonstige plastische Rekonstruktion an der Brustwand, Knochenplastik und Knochen transplantation
33.42↔	Verschluss einer Bronchusfistel	34.79.99↔	Sonstige plastische Rekonstruktion an der Brustwand, sonstige
34.03↔	Wiedereröffnung einer kürzlichen Thorakotomie	34.85↔	Implantation eines Zwerchfellschrittmachers
34.23.00↔	Biopsie an der Brustwand, n.n.bez.		

34.89.00↔	Sonstige Operationen am Zwerchfell, n.n.bez.	39.29.16↔	Gefäss-Shunt oder Bypass an Arterien des Unterschenkels und des Fußes
34.89.10↔	Sonstige Operationen am Zwerchfell, Inzision (Zwerchfellsplattung)	39.29.19↔	Gefäss-Shunt oder Bypass an Arterien der unteren Extremität, sonstige
34.89.99↔	Sonstige Operationen am Zwerchfell, sonstige	39.29.20↔	Gefäss-Shunt oder Bypass an Arterien der oberen Extremität
37.31.00↔	Perikardektomie, n.n.bez.	39.29.30↔	Sonstiger (peripherer) Gefäss-Shunt oder -Bypass, extraanatomisch, n.n.bez.
37.31.10↔	Perikardektomie, partiell	39.29.31↔	Subclaviafemorale Gefäss-Shunt oder Bypass
37.31.20↔	Perikardektomie, total	39.29.32↔	Axillofemorale Gefäss-Shunt oder Bypass
37.31.30↔	Adhäsioolyse am Perikard	39.29.33↔	Femorofemorale Cross-over-Bypass
37.31.99↔	Perikardektomie, sonstige	39.29.39↔	Sonstiger (peripherer) Gefäss-Shunt oder -Bypass, extraanatomisch, sonstige
37.67.12↔	Entfernung oder Revision eines myokardmodulierenden Systems (CCM)	39.29.40↔	Gefäss-Shunt oder -Bypass an Venen
37.79.00↔	Revision oder Verlagerung von Tasche von kardialer Vorrichtung, n.n.bez.	39.29.80↔	Temporärer intraoperativer Shunt, n.n.bez.
37.79.99↔	Revision oder Verlagerung von Tasche von kardialer Vorrichtung, sonstige	39.29.81↔	Temporärer intraoperativer Shunt, arterioarteriell
37.89.00↔	Revision oder Entfernen eines Schrittmachers, n.n.bez.	39.29.82↔	Temporärer intraoperativer Shunt, arteriovenös
37.89.10↔	Revision eines Schrittmachers, Defibrillators, Synchronisationssystems oder Ereignisrekorders	39.29.89↔	Temporärer intraoperativer Shunt, sonstige
37.89.30↔	Revision von Dreikammerschrittmacher, n.n.bez.	39.29.99↔	Sonstiger (peripherer) Gefäss-Shunt oder -Bypass, sonstige
37.89.31↔	Aggregatwechsel jeglichen Dreikammer-Schrittmachertypes, n.n.bez.	39.49.00↔	Sonstige Revision nach vaskulärem Eingriff, n.n.bez.
37.89.39↔	Revision von Dreikammerschrittmacher, sonstige	39.49.10↔	Revision einer Gefäßanastomose
37.89.40↔	Entfernen von Herzschrittmacher oder Resynchronisationsherzschrittmacher, n.n.bez.	39.49.20↔	Revision eines vaskulären Implantates
37.89.41↔	Entfernen von Herzschrittmacher	39.49.21↔	Wechsel eines vaskulären Implantates
37.89.42↔	Entfernen von Resynchronisationsherzschrittmacher	39.49.22↔	Entfernung eines vaskulären Implantates
37.89.49↔	Entfernen von Herzschrittmacher oder Resynchronisationsherzschrittmacher, sonstige	39.49.30↔	Ersatz eines kardialen Conduit
37.89.50↔	Entfernen eines Schrittmachers, Defibrillators, Synchronisationssystems oder Ereignisrekorders	39.49.99↔	Sonstige Revision nach vaskulärem Eingriff, sonstige
37.89.99↔	Revision oder Entfernen eines Schrittmachers, sonstige	39.55↔	Reimplantation eines abgeriegelten Nierengefäßes
37.99.00↔	Sonstige Operationen an Herz und Perikard, n.n.bez.	39.59.00↔	Sonstige plastische Rekonstruktion eines Gefäßes, n.n.bez.
37.99.10↔	Intramuskuläre Stammzelltherapie, n.n.bez.	39.59.10↔	Transposition von Arterien, n.n.bez.
37.99.11↔	Intramuskuläre Stammzelltherapie ohne Anreicherung von Stammzellfraktionen oder kultureller Vermehrung	39.59.11↔	Transposition der extrakraniellen A. vertebralis
37.99.12↔	Intramuskuläre Stammzelltherapie mit Anreicherung von Stammzellfraktionen oder kultureller Vermehrung	39.59.12↔	Transposition von sonstigen extrakraniellen Arterien an Kopf und Hals
37.99.19↔	Intramuskuläre Stammzelltherapie, sonstige	39.59.13↔	Transposition von Arterien der oberen Extremität
37.99.20↔	Operationen bei kongenitalen Anomalien des Herzens, n.n.bez.	39.59.14↔	Transposition von thorakalen Arterien
37.99.29↔	Operationen bei kongenitalen Anomalien des Herzens, sonstige	39.59.15↔	Transposition der A. gastrica, A. hepatica und A. lienalis
37.99.30↔	Ligatur eines Herzohres	39.59.16↔	Transposition der A. renalis
37.99.80↔	Reoperation an Herz und Perikard	39.59.17↔	Transposition der A. mesenterica
37.99.99↔	Sonstige Operationen an Herz und Perikard, sonstige	39.59.18↔	Transposition sonstiger viszeraler Arterien
39.25.00↔	Aorto-iliaco-femorale Bypass, n.n.bez.	39.59.19↔	Transposition der A. iliaca
39.25.10↔	Aorto-iliaco-femorale Bypass, aortal, n.n.bez.	39.59.20↔	Transposition von sonstigen abdominalen Arterien
39.25.11↔	Aorto-iliacale Bypass	39.59.21↔	Transposition von Arterien der unteren Extremität
39.25.12↔	Aorto-femorale Bypass	39.59.29↔	Transposition von Arterien, sonstige
39.25.13↔	Aorto-popliteale Bypass	39.59.30↔	Sonstige plastische Rekonstruktion von Gefässen an Kopf und Hals, n.n.bez.
39.25.14↔	Aorto-crurale Bypass	39.59.31↔	Sonstige plastische Rekonstruktion eines intrakraniellen Gefäßes
39.25.19↔	Aorto-iliaco-femorale Bypass, aortal, sonstige	39.59.32↔	Sonstige plastische Rekonstruktion der extrakraniellen A. vertebralis
39.25.20↔	Iliaco-femorale Bypass, n.n.bez.	39.59.33↔	Sonstige plastische Rekonstruktion von extrakraniellen Arterien an Kopf und Hals, sonstige
39.25.21↔	Ilio-iliacale Bypass	39.59.34↔	Sonstige plastische Rekonstruktion der V. jugularis
39.25.22↔	Ilio-femorale Bypass	39.59.39↔	Sonstige plastische Rekonstruktion von Gefässen an Kopf und Hals, sonstige
39.25.23↔	Ilio-popliteale Bypass	39.59.40↔	Sonstige plastische Rekonstruktion von Gefässen der oberen Extremität, n.n.bez.
39.25.24↔	Ilio-crurale Bypass	39.59.41↔	Sonstige plastische Rekonstruktion von Arterien der oberen Extremität
39.25.29↔	Iliaco-femorale Bypass, sonstige	39.59.42↔	Sonstige plastische Rekonstruktion der V. subclavia, V. axillaris und V. brachiocephalica
39.25.30↔	Obturator-Bypass (extraanatomisch)	39.59.48↔	Sonstige plastische Rekonstruktion von sonstigen tiefen Venen der oberen Extremität
39.25.99↔	Aorto-iliaco-femorale Bypass, sonstige	39.59.49↔	Sonstige plastische Rekonstruktion von Gefässen der oberen Extremität, sonstige
39.27.00↔	Arteriovenöser Shunt für Hämodialyse, n.n.bez.	39.59.50↔	Sonstige plastische Rekonstruktion von thorakalen Gefässen, n.n.bez.
39.27.10↔	AV-Fistel für Hämodialyse	39.59.51↔	Sonstige plastische Rekonstruktion der thorakalen Aorta
39.27.11↔	AV-Fistel mit allogenem oder alloplastischem Material für Hämodialyse	39.59.52↔	Sonstige plastische Rekonstruktion der A. pulmonalis
39.27.99↔	Arteriovenöser Shunt für Hämodialyse, sonstige	39.59.53↔	Sonstige plastische Rekonstruktion von thorakalen Arterien, sonstige
39.29.00↔	Sonstiger (peripherer) Gefäss-Shunt oder -Bypass, n.n.bez.	39.59.54↔	Sonstige plastische Rekonstruktion der V. pulmonalis
39.29.10↔	Gefäss-Shunt oder Bypass an Arterien der unteren Extremität, n.n.bez.	39.59.55↔	Sonstige plastische Rekonstruktion der V. cava superior
39.29.11↔	Femorofemorale Gefäss-Shunt oder -Bypass		
39.29.12↔	Femoropopliteale Gefäss-Shunt oder -Bypass		
39.29.13↔	Femorocrurale Gefäss-Shunt oder -Bypass		
39.29.14↔	Femoropedale Gefäss-Shunt oder -Bypass		
39.29.15↔	Popliteocrurale und popliteopedale Gefäss-Shunt oder -Bypass		

39.59.59↔	Sonstige plastische Rekonstruktion von thorakalen Gefäßen, sonstige	40.21.00↔	Exzision eines tiefen zervikalen Lymphknotens, n.n.bez.
39.59.60↔	Sonstige plastische Rekonstruktion von abdominalen Arterien, n.n.bez.	40.21.10↔	Exzision einzelner Lymphknoten und Lymphgefäße, zervikal, ohne Markierung
39.59.61↔	Sonstige plastische Rekonstruktion der abdominalen Aorta	40.21.11↔	Exzision einzelner Lymphknoten und Lymphgefäße, zervikal, mit Radionuklidmarkierung oder Farbstoffmarkierung (Sentinel-Lymphonodektomie)
39.59.62↔	Sonstige plastische Rekonstruktion des Truncus coeliacus	40.21.99↔	Exzision eines tiefen zervikalen Lymphknotens, sonstige
39.59.63↔	Sonstige plastische Rekonstruktion der A. gastrica	40.22.00↔	Exzision eines mamma-interna Lymphknotens, n.n.bez.
39.59.64↔	Sonstige plastische Rekonstruktion A. hepatica	40.22.10↔	Exzision eines mamma-interna Lymphknotens, thorakoskopisch
39.59.65↔	Sonstige plastische Rekonstruktion der A. lienalis	40.22.20↔	Exzision eines mamma-interna Lymphknotens, offen chirurgisch
39.59.66↔	Sonstige plastische Rekonstruktion der A. renalis	40.22.99↔	Exzision eines mamma-interna Lymphknotens, sonstige
39.59.67↔	Sonstige plastische Rekonstruktion der A. mesenterica	40.23.00↔	Exzision eines axillären Lymphknotens, n.n.bez.
39.59.68↔	Sonstige plastische Rekonstruktion der A. iliaca	40.23.10↔	Exzision eines axillären Lymphknotens, ohne Markierung
39.59.69↔	Sonstige plastische Rekonstruktion von abdominalen Arterien, sonstige	40.23.11↔	Exzision eines axillären Lymphknotens, mit Radionuklidmarkierung oder Farbstoffmarkierung (Sentinel-Lymphonodektomie)
39.59.70↔	Sonstige plastische Rekonstruktion von abdominalen Venen, n.n.bez.	40.23.99↔	Exzision eines axillären Lymphknotens, sonstige
39.59.71↔	Sonstige plastische Rekonstruktion der V. cava inferior	40.24.00↔	Exzision eines inguinalen Lymphknotens, n.n.bez.
39.59.72↔	Sonstige plastische Rekonstruktion der V. iliaca	40.24.10↔	Exzision eines inguinalen Lymphknotens, offen chirurgisch, ohne Markierung
39.59.79↔	Sonstige plastische Rekonstruktion von abdominalen Venen, sonstige	40.24.11↔	Exzision eines inguinalen Lymphknotens, offen chirurgisch, mit Radionuklidmarkierung oder Farbstoffmarkierung (Sentinel-Lymphonodektomie)
39.59.80↔	Sonstige plastische Rekonstruktion von Gefäßen der unteren Extremität, n.n.bez.	40.24.20↔	Exzision eines inguinalen Lymphknotens, laparoskopisch
39.59.81↔	Sonstige plastische Rekonstruktion von Arterien der unteren Extremität	40.24.99↔	Exzision eines inguinalen Lymphknotens, sonstige
39.59.82↔	Sonstige plastische Rekonstruktion der V. femoralis	40.29.00↔	Einfache Exzision einer anderen lymphatischen Struktur, n.n.bez.
39.59.83↔	Sonstige plastische Rekonstruktion der V. poplitea	40.29.10↔	Exzision eines mediastinalen Lymphknotens, n.n.bez.
39.59.88↔	Sonstige plastische Rekonstruktion von sonstigen tiefen Venen der unteren Extremität	40.29.11↔	Exzision eines mediastinalen Lymphknotens, offen chirurgisch
39.59.89↔	Sonstige plastische Rekonstruktion von Gefäßen der unteren Extremität, sonstige	40.29.12↔	Exzision eines mediastinalen Lymphknotens, thorakoskopisch
39.59.90↔	Sonstige plastische Rekonstruktion eines Gefäßes, Venenklappenplastik	40.29.19↔	Exzision eines mediastinalen Lymphknotens, sonstige
39.59.99↔	Sonstige plastische Rekonstruktion eines Gefäßes, sonstige	40.29.20↔	Exzision eines paraaortalen Lymphknotens
39.90.00↔	Einsetzen von peripheren Gefäßstent(s) ohne Medikamenten-Freisetzung, n.n.bez.	40.29.30↔	Exzision eines iliakalen Lymphknotens
39.90.10↔	Einsetzen von Gefäßstents in nicht-kardiale Gefäße, bare Stents	40.29.70↔	Exzision eines Lymphangioms oder Hygroma cysticum
39.90.11↔	Einsetzen von Gefäßstents in nicht-kardiale Gefäße, bioresorbierbare Stents	40.29.80↔	Exzision mehrerer abdominaler Lymphknotenstationen (mit Leberbiopsie), n.n.bez.
39.90.12↔	Einsetzen von Gefäßstents in nicht-kardiale Gefäße, Grosslumige Stents n.n.bez.	40.29.81↔	Exzision mehrerer abdominaler Lymphknotenstationen (mit Leberbiopsie), offen chirurgisch [Staging-Laparotomie]
39.90.13↔	Einsetzen von Gefäßstents in nicht-kardiale Gefäße, Grosslumige Stents ungedeckt	40.29.82↔	Exzision mehrerer abdominaler Lymphknotenstationen (mit Leberbiopsie), laparoskopisch [Staging-Laparoskopie]
39.90.14↔	Einsetzen von Gefäßstents in nicht-kardiale Gefäße, Grosslumige Stents gedeckt	40.29.89↔	Exzision mehrerer abdominaler Lymphknotenstationen (mit Leberbiopsie), sonstige
39.90.15↔	Einsetzen von Gefäßstents in nicht-kardiale Gefäße, gedeckte Stents (Stentgrafts) in nicht-aneurysmatischen Gefäßen	40.29.99↔	Einfache Exzision einer anderen lymphatischen Struktur, sonstige
39.90.16↔	Einsetzen von Gefäßstents in nichtkardiale Gefäße, gedeckte Stent-Grafts mit bioaktiver Oberfläche	40.3x.00↔	Exzision von regionalen Lymphknoten, n.n.bez.
39.90.19↔	Einsetzen von Gefäßstents in nicht-kardiale Gefäße, sonstige Stents	40.3x.09↔	Exzision von regionalen Lymphknoten, sonstige
39.90.30↔	Einsetzen von überlangen Stents (>10 cm) in nicht-kardiale Gefäße, n.n.bez.	40.3x.10↔	Regionale Lymphadenektomie als selbständiger Eingriff, n.n.bez.
39.90.31↔	Einsetzen von überlange bare Stents (>10 cm) in nicht-kardiale Gefäße	40.3x.11↔	Regionale Lymphadenektomie als selbständiger Eingriff, zervikal
39.90.32↔	Einsetzen von überlange covered Stents (>10 cm) in nicht-kardiale Gefäße	40.3x.12↔	Regionale Lymphadenektomie als selbständiger Eingriff, axillär
39.90.39↔	Einsetzen von überlange Stents (>10 cm) in nicht-kardiale Gefäße, sonstige	40.3x.13↔	Regionale Lymphadenektomie als selbständiger Eingriff, paraaortal, pelvin, obturatorisch oder iliakal
40.0↔	Inzision an lymphatischen Strukturen	40.3x.14↔	Regionale Lymphadenektomie als selbständiger Eingriff, inguinal, offen chirurgisch
40.11.00↔	Biopsie an einer lymphatischen Struktur, n.n.bez.	40.3x.15↔	Regionale Lymphadenektomie als selbständiger Eingriff, inguinale, laparoskopisch
40.11.10↔	Offene (Inzisions-) Biopsie eines mediastinalen, paraaortalen, iliakalen oder pelvinalen Lymphknotens	40.3x.16↔	Regionale Lymphadenektomie als selbständiger Eingriff, mediastinal und peribronchial
40.11.11↔	Offene (Inzisions-) Biopsie eines zervikalen, supraklavikulären, axillären oder inguinalen Lymphknotens	40.3x.19↔	Regionale Lymphadenektomie als selbständiger Eingriff, sonstige
40.11.20↔	Geschlossene [perkutane] [Nadel-] Biopsie von Lymphknoten	40.3x.20↔	Regionale Lymphadenektomie im Rahmen eines anderen Eingriffs, n.n.bez.
40.11.99↔	Biopsie an einer lymphatischen Struktur, sonstige	40.3x.21↔	Regionale Lymphadenektomie im Rahmen eines anderen Eingriffs, zervikal
40.19.00↔	Sonstige diagnostische Massnahmen an lymphatischen Strukturen, n.n.bez.	40.3x.22↔	Regionale Lymphadenektomie im Rahmen eines anderen Eingriffs, axillär
40.19.99↔	Sonstige diagnostische Massnahmen an lymphatischen Strukturen, sonstige	40.3x.23↔	Regionale Lymphadenektomie im Rahmen eines anderen Eingriffs, paraaortal, pelvin oder iliakal
		40.3x.24↔	Regionale Lymphadenektomie im Rahmen eines anderen Eingriffs, obturatorisch

40.3x.25↔	Regionale Lymphadenektomie im Rahmen eines anderen Eingriffs, inguinale	48.35.10↔	Lokale Schlingenresektion, submuköse Exzision oder Vollwandexzision (lokal, Segment) von rektaler Läsion oder Gewebe, endoskopisch
40.3x.26↔	Regionale Lymphadenektomie im Rahmen eines anderen Eingriffs, mediastinal und peribronchial	48.35.11↔	Lokale Schlingenresektion, submuköse Exzision oder Vollwandexzision (lokal) von rektaler Läsion oder Gewebe, sonstiger Zugang (transanal, endoskopisch-mikrochirurgisch)
40.3x.29↔	Regionale Lymphadenektomie im Rahmen eines anderen Eingriffs, sonstige	48.35.20↔	Lokale Thermoablation von rektaler Läsion oder Gewebe
40.40↔	Radikale Neck dissection, n.n.bez.	48.35.21↔	Photodynamische Therapie von rektaler Läsion oder Gewebe
40.41.00↔	Radikale unilaterale Neck dissection, n.n.bez.	48.35.29↔	Sonstige lokale Destruktion von rektaler Läsion oder Gewebe
40.41.10↔	Selektive (funktionelle) Neck dissection, supraomohyoid (Region I-III)	48.35.99↔	Lokale Exzision von rektaler Läsion oder Gewebe, sonstige
40.41.11↔	Selektive (funktionelle) Neck dissection, lateral (Region II-IV)	48.36↔	[Endoskopische] Polypektomie am Rektum
40.41.12↔	Selektive (funktionelle) Neck dissection, anterolateral (Region I-IV)	48.79↔	Sonstige Rekonstruktion am Rektum
40.41.13↔	Selektive (funktionelle) Neck dissection, posterolateral (Region II-V)	48.81↔	Inzision am Perirektalgewebe
40.41.14↔	Selektive (funktionelle) Neck dissection, central (Region VI)	48.82↔	Exzision von Perirektalgewebe
40.41.20↔	Radikale Neck dissection (inkl. modifiziert)	48.93↔	Verschluss einer perirektalen Fistel
40.41.21↔	Extended Neck dissection	49.01↔	Inzision eines Perianalabszesses
40.41.99↔	Radikale unilaterale Neck dissection, sonstige	49.02↔	Sonstige Inzision am Perianalgewebe
40.42↔	Radikale bilaterale Neck dissection	49.03↔	Exzision von Marissen
40.50↔	Radikale Exzision von Lymphknoten, n.n.bez.	49.04↔	Sonstige Exzision am Perianalgewebe
40.51.00↔	Radikale Exzision von axillären Lymphknoten, n.n.bez.	49.11↔	Anale Fistulotomie
40.51.10↔	Radikale Exzision von axillären Lymphknoten als selbständiger Eingriff	49.12↔	Anale Fistulektomie
40.51.11↔	Radikale Exzision von axillären Lymphknoten im Rahmen eines anderen Eingriffs	49.39↔	Sonstige lokale Exzision oder Destruktion von Läsion oder Gewebe am Anus
40.51.99↔	Radikale Exzision von axillären Lymphknoten, sonstige	49.6↔	Exzision am Anus
40.52.00↔	Radikale Exzision von periaortalen Lymphknoten, n.n.bez.	49.71↔	Naht einer Verletzung am Anus
40.52.10↔	Radikale Exzision von retroperitonealen (paraaortal, parakaval) und pelvinen Lymphknoten als selbständiger Eingriff	49.72↔	Cerclage am Anus
40.52.11↔	Radikale Exzision von retroperitonealen (paraaortal, parakaval) und pelvinen Lymphknoten im Rahmen eines anderen Eingriffs	49.73↔	Verschluss einer Analfistel
40.52.99↔	Radikale Exzision von periaortalen Lymphknoten, sonstige	49.79.00↔	Sonstige Rekonstruktion am Analsphinkter, n.n.bez.
40.53.00↔	Radikale Exzision von iliakalen Lymphknoten, n.n.bez.	49.79.10↔	Anteriore Anorektoplastik
40.53.10↔	Radikale Exzision von iliakalen Lymphknoten als selbständiger Eingriff	49.79.11↔	Posteriore sagittale Anorektoplastik
40.53.11↔	Radikale Exzision von iliakalen Lymphknoten im Rahmen eines anderen Eingriffs	49.79.12↔	Erweiterte posteriore sagittale Anorektoplastik mit Eingriffen an Nachbarorganen
40.53.99↔	Radikale Exzision von iliakalen Lymphknoten, sonstige	49.79.13↔	Abdominoperineale oder sakroabdominoperineale Durchzugsoperation
40.54.00↔	Radikale Exzision der Leistengegend, n.n.bez.	49.79.14↔	Anoproktoplastik
40.54.10↔	Radikale Exzision der Leistengegend als selbständiger Eingriff	49.79.15↔	Sonstige plastische Rekonstruktion bei anorektalen Anomalien
40.54.11↔	Radikale Exzision der Leistengegend im Rahmen eines anderen Eingriffs	49.79.99↔	Sonstige Rekonstruktion am Analsphinkter, sonstige
40.54.99↔	Radikale Exzision der Leistengegend, sonstige	50.12↔	Offene Biopsie an der Leber
40.59.00↔	Radikale Exzision anderer Lymphknoten, n.n.bez.	50.14↔	Laparoskopische Leberbiopsie
40.59.10↔	Radikale Exzision anderer Lymphknoten als selbständiger Eingriff, n.n.bez.	54.0x.00↔	Inzision an der Bauchwand, n.n.bez.
40.59.11↔	Radikale Exzision mediastinaler Lymphknoten als selbständiger Eingriff	54.0x.10↔	Inzision an der Bauchwand, Extraperitoneale Drainage der Bauchwand
40.59.12↔	Radikale Exzision peribronchialer Lymphknoten als selbständiger Eingriff	54.0x.99↔	Inzision an der Bauchwand, sonstige
40.59.19↔	Radikale Exzision anderer Lymphknoten als selbständiger Eingriff, sonstige	54.11↔	Probelaparotomie
40.59.20↔	Radikale Exzision anderer Lymphknoten im Rahmen eines anderen Eingriffs, n.n.bez.	54.12.00↔	Relaparotomie, n.n.bez.
40.59.21↔	Radikale Exzision mediastinaler Lymphknoten im Rahmen eines anderen Eingriffs	54.12.10↔	Relaparotomie, Second-look-Laparotomie
40.59.22↔	Radikale Exzision peribronchialer Lymphknoten im Rahmen eines anderen Eingriffs	54.12.99↔	Relaparotomie sonstige
40.59.29↔	Radikale Exzision anderer Lymphknoten im Rahmen eines anderen Eingriffs, sonstige	54.19.00↔	Sonstige Laparotomie, n.n.bez.
40.59.99↔	Radikale Exzision anderer Lymphknoten, sonstige	54.19.10↔	Sonstige Laparotomie, Laparotomie mit Drainage
40.9x.00↔	Sonstige Operationen an lymphatischen Strukturen, n.n.bez.	54.19.99↔	Sonstige Laparotomie, sonstige
40.9x.10↔	Anastomose zur Beseitigung eines Lymphödems	54.21.00↔	Laparoskopie, n.n.bez.
40.9x.20↔	Inzision einer Lymphozele	54.21.10↔	Laparoskopie, Diagnostische Laparoskopie
40.9x.30↔	Drainage eines Lymphödems	54.21.20↔	Laparoskopie, Zugangsweg für chirurgische (therapeutische) Interventionen
40.9x.40↔	Therapeutische perkutane Punktion einer Lymphozele	54.21.30↔	Laparoskopie, Laparoskopie mit Drainage
40.9x.99↔	Sonstige Operationen an lymphatischen Strukturen, sonstige	54.21.99↔	Laparoskopie, sonstige
45.27↔	Intestinale Biopsie an nicht näher bezeichneter Stelle	54.22.00↔	Biopsie an Bauchwand oder Nabel, n.n.bez.
48.35.00↔	Lokale Exzision von rektaler Läsion oder Gewebe, n.n.bez.	54.22.10↔	Geschlossene [Nadel-] Biopsie an Bauchwand oder Nabel
		54.22.20↔	Offene Biopsie an Bauchwand oder Nabel
		54.22.99↔	Biopsie an Bauchwand oder Nabel, sonstige
		54.23↔	Biopsie am Peritoneum
		54.3x.00↔	Exzision oder Destruktion von Läsion oder Gewebe an Bauchwand oder Nabel, n.n.bez.
		54.3x.10↔	Omphalektomie
		54.3x.19↔	Sonstige Exzision von Läsion oder Gewebe an Bauchwand oder Nabel
		54.3x.20↔	Destruktion von Läsion oder Gewebe an Bauchwand oder Nabel
		54.3x.99↔	Exzision oder Destruktion von Läsion oder Gewebe an Bauchwand oder Nabel, sonstige
		54.61↔	Wiederverschluss einer postoperativen abdominalen Wunddehiszenz

54.62↔	Verzögerter Verschluss einer granulierenden Abdominalwunde	70.24.99↔	Biopsie an der Vagina, sonstige
54.63.00↔	Sonstige Naht an der Bauchwand, n.n.bez.	70.33.00↔	Exzision oder Destruktion einer Läsion an der Vagina, n.n.bez.
54.63.10↔	Sonstige Naht an der Bauchwand, Naht einer Verletzung an der Bauchwand	70.33.10↔	Destruktion einer Läsion an der Vagina, n.n.bez.
54.63.99↔	Sonstige Naht an der Bauchwand, sonstige	70.33.11↔	Destruktion einer Läsion an der Vagina, Kauterisation
54.64.00↔	Naht am Peritoneum, n.n.bez.	70.33.12↔	Destruktion einer Läsion an der Vagina, Elektrokoagulation
54.64.10↔	Naht am Peritoneum, Naht von Mesenterium, Omentum majus oder minus (nach Verletzung)	70.33.13↔	Destruktion einer Läsion an der Vagina, Laserkoagulation
54.64.99↔	Naht am Peritoneum, sonstige	70.33.14↔	Destruktion einer Läsion an der Vagina, Kryokoagulation
54.72↔	Sonstige Rekonstruktion an der Bauchwand	70.33.99↔	Exzision oder Destruktion einer Läsion an der Vagina, sonstige
54.73↔	Sonstige Rekonstruktion am Peritoneum	70.71↔	Naht einer Vaginaverletzung
54.75↔	Sonstige Rekonstruktion am Mesenterium	70.79.00↔	Sonstige plastische Rekonstruktion an der Vagina, n.n.bez.
54.99.00↔	Sonstige Operationen in der Abdominal-Region, n.n.bez.	70.79.10↔	Sonstige vaginale Kolporrhaphie mit Beckenbodenplastik
54.99.30↔	Sonstige Operationen in der Abdominal-Region, Resektion von Gewebe in der Bauchregion ohne sichere Organzuordnung	70.79.99↔	Sonstige plastische Rekonstruktion an der Vagina, sonstige
54.99.40↔	Sonstige Operationen in der Abdominal-Region, Revision einer kutaneoperitonealen Fistel (Katheterverweilsystem)	71.01↔	Lösung von Adhäsionen an der Vulva
54.99.41↔	Sonstige Operationen in der Abdominal-Region, Entfernung oder Verschluss einer kutaneoperitonealen Fistel (Katheterverweilsystem)	71.09↔	Sonstige Inzision an Vulva und Perineum
54.99.50↔	Sonstige Operationen in der Abdominal-Region, Anlegen eines temporären Bauchwandverschlusses	71.11.00↔	Biopsie an der Vulva, n.n.bez.
54.99.60↔	Sonstige Operationen in der Abdominal-Region, Lumbotomie	71.11.10↔	Perkutane (geschlossene) (Nadel-) Biopsie an der Vulva
54.99.61↔	Sonstige Operationen in der Abdominal-Region, Relumbotomie	71.11.11↔	Perkutane (geschlossene) (Nadel-) Biopsie an der Vulva mit Steuerung durch bildgebende Verfahren
54.99.99↔	Sonstige Operationen in der Abdominal-Region, sonstige	71.11.20↔	Biopsie an der Vulva durch Inzision
64.11.00↔	Biopsie am Penis, n.n.bez.	71.11.99↔	Biopsie an der Vulva, sonstige
64.11.10↔	Biopsie am Penis, perkutane (Nadel-) Biopsie	71.22↔	Inzision einer Bartholin-Drüse (Zyste)
64.11.11↔	Biopsie am Penis, durch Inzision	71.23↔	Marsupialisation einer Bartholin-Drüse (Zyste)
64.11.99↔	Biopsie am Penis, sonstige	71.24↔	Exzision oder andere Destruktion einer Bartholin-Drüse (Zyste)
64.2↔	Lokale Exzision oder Destruktion einer Läsion am Penis	71.29↔	Sonstige Operationen an einer Bartholin-Drüse
64.41↔	Naht einer Penisverletzung	71.3↔	Sonstige lokale Exzision oder Destruktion an Vulva und Perineum
64.43↔	Konstruktion eines Penis	71.62↔	Totale Vulvektomie
64.44.00↔	Rekonstruktion des Penis, n.n.bez.	71.73↔	Konstruktion des Introitus vaginae
64.44.10↔	Rekonstruktion des Penis, Streckung des Penischaftes	71.79↔	Sonstige plastische Rekonstruktion an Vulva und Perineum
64.44.11↔	Rekonstruktion des Penis, Korrektur einer penoskrotalen Transposition oder eines vergrabenen Penis (concealed penis oder buried penis)	71.8↔	Sonstige Operationen an der Vulva
64.44.99↔	Rekonstruktion des Penis, sonstige	76.5x.00↔	Temporomandibuläre Arthroplastik, n.n.bez.
64.45↔	Reimplantation des Penis	76.5x.10↔	Kondylektomie am Kiefergelenk mit Rekonstruktion
64.49↔	Sonstige plastische Rekonstruktion am Penis	76.5x.19↔	Sonstige Kondylektomie am Kiefergelenk
65.31↔	Laparoskopische einseitige Ovariectomie	76.5x.20↔	Diskoplastik am Kiefergelenk mit Rekonstruktion
65.39↔	Sonstige einseitige Ovariectomie	76.5x.29↔	Sonstige Diskoplastik am Kiefergelenk
65.41.00↔	Laparoskopische einseitige Salpingoovarektomie, n.n.bez.	76.5x.30↔	Exstirpation des Discus articularis am Kiefergelenk mit Rekonstruktion
65.41.10↔	Laparoskopische einseitige Ovariectomie, mit beidseitige Salpingektomie	76.5x.39↔	Sonstige Exstirpation des Discus articularis am Kiefergelenk
65.41.99↔	Laparoskopische einseitige Salpingoovarektomie, sonstige	76.5x.40↔	Resektion am Tuberculum articulare des Kiefergelenks
65.49.00↔	Sonstige einseitige Salpingoovarektomie, n.n.bez.	76.5x.41↔	Plastische Rekonstruktion am Kiefergelenk
65.49.10↔	Sonstige einseitige Salpingoovarektomie, mit beidseitige Salpingektomie	76.5x.42↔	Gelenkstabilisierung (bewegungseinschränkend) des Kiefergelenks
65.49.99↔	Sonstige einseitige Salpingoovarektomie, sonstige	76.5x.50↔	Arthroskopische Entfernung eines freien Gelenkkörpers am Kiefergelenk
65.51↔	Sonstiges Entfernen beider Ovarien während desselben operativen Eingriffs	76.5x.59↔	Sonstige Entfernung eines freien Gelenkkörpers am Kiefergelenk
65.53↔	Laparoskopisches Entfernen von beiden Ovarien während desselben operativen Eingriffs	76.5x.60↔	Implantation einer Endoprothese am Kiefergelenk
65.61↔	Sonstiges Entfernen beider Ovarien und Tubae uterinae während desselben operativen Eingriffs	76.5x.61↔	Wechsel einer Endoprothese am Kiefergelenk
65.62↔	Sonstiges Entfernen von belassenem Ovar und Tuba uterina	76.5x.70↔	Implantation einer Totalendoprothese am Kiefergelenk mit vorgefertigten Komponenten (L)
65.63↔	Laparoskopisches Entfernen von beiden Ovarien und Tubae uterinae während desselben operativen Eingriffs	76.5x.71↔	Implantation einer Totalendoprothese am Kiefergelenk mit CAD-CAM gefertigten Komponenten (L)
65.64↔	Laparoskopisches Entfernen von belassenem Ovar und Tuba uterina	76.5x.90↔	Sonstige temporomandibuläre Arthroplastik oder Diskoplastik am Kiefergelenk
67.11↔	Endozervikale Biopsie	76.5x.99↔	Temporomandibuläre Arthroplastik, sonstige
67.12↔	Sonstige zervikale Biopsie	76.63.00↔	Osteoplastik [Osteotomie] am Corpus mandibulae, n.n.bez.
67.31↔	Marsupialisation einer Zervixzyste	76.63.10↔	Osteoplastik [Osteotomie] im seitlichen Alveolarkambereich oder mit frontaler Kontinuitätsdurchtrennung der Mandibula ohne Distraction
67.33↔	Destruktion einer Läsion an der Zervix durch Kryochirurgie	76.63.11↔	Osteoplastik [Osteotomie] im frontalen Alveolarkambereich oder mit Kontinuitätsdurchtrennung am horizontalen Mandibulaast ohne Distraction
70.13↔	Lösung von intraluminalen Adhäsionen der Vagina	76.63.12↔	Osteoplastik [Osteotomie] zur Kinnverlagerung ohne Distraction
70.24.00↔	Biopsie an der Vagina, n.n.bez.	76.63.20↔	Verlagerung des Alveolarfortsatzes durch horizontale Distraction nach Osteotomie
70.24.10↔	Perkutane (geschlossene) (Nadel-) Biopsie an der Vagina	76.63.21↔	Verlagerung der Mandibula durch Distraction nach Osteotomie im horizontalen Mandibulaast
70.24.11↔	Perkutane (geschlossene) (Nadel-) Biopsie an der Vagina mit Steuerung durch bildgebende Verfahren	76.63.99↔	Osteoplastik [Osteotomie] am Corpus mandibulae, sonstige
70.24.20↔	Biopsie an der Vagina, durch Inzision	76.64↔	Sonstige orthognathische Chirurgie an der Mandibula
		77.40.00↔	Knochenbiopsie, ohne Angabe der Lokalisation, n.n.bez.

77.40.10↔	Knochenbiopsie, ohne Angabe der Lokalisation, Perkutane (Nadel-) Biopsie	80.13.11↔	Arthroskopische Arthrotomie des Handgelenkes, Entfernung freier Gelenkkörper
77.40.20↔	Knochenbiopsie, ohne Angabe der Lokalisation, Offene Knochenbiopsie	80.13.12↔	Arthroskopische Arthrotomie des Handgelenkes, Einlegen oder Entfernen eines Medikamententrägers
77.40.99↔	Knochenbiopsie, ohne Angabe der Lokalisation, sonstige	80.13.20↔	Arthrotomie des Handgelenkes, Gelenkspülung mit Drainage
77.41.00↔	Knochenbiopsie von Skapula, Klavikula, Rippen und Sternum, n.n.bez.	80.13.21↔	Arthrotomie des Handgelenkes, Entfernung freier Gelenkkörper
77.41.10↔	Knochenbiopsie von Skapula, Klavikula, Rippen und Sternum, Perkutane (Nadel-) Biopsie	80.13.99↔	Sonstige Arthrotomie des Handgelenks, sonstige
77.41.20↔	Knochenbiopsie von Skapula, Klavikula, Rippen und Sternum, Offene Knochenbiopsie	80.73.00↔	Synovektomie am Handgelenk, n.n.bez.
77.41.99↔	Knochenbiopsie von Skapula, Klavikula, Rippen und Sternum, sonstige	80.73.10↔	Arthroskopische Synovektomie am Handgelenk
77.42.00↔	Knochenbiopsie am Humerus, n.n.bez.	80.73.20↔	Offene Synovektomie am Handgelenk
77.42.10↔	Knochenbiopsie am Humerus, Perkutane (Nadel-) Biopsie	80.73.99↔	Synovektomie am Handgelenk, sonstige
77.42.20↔	Knochenbiopsie am Humerus, Offene Knochenbiopsie	80.81.00↔	Sonstige lokale Exzision oder Destruktion einer Gelenksläsion an der Schulter, n.n.bez.
77.42.99↔	Knochenbiopsie am Humerus, sonstige	80.81.10↔	Débridement am Humeroglenoidalgelenk
77.43.00↔	Knochenbiopsie an Radius und Ulna, n.n.bez.	80.81.11↔	Zystenexstirpation am Humeroglenoidalgelenk
77.43.10↔	Knochenbiopsie an Radius und Ulna, Perkutane (Nadel-) Biopsie	80.81.19↔	Sonstige lokale Exzision oder Destruktion am Humeroglenoidalgelenk
77.43.20↔	Knochenbiopsie an Radius und Ulna, Offene Knochenbiopsie	80.81.20↔	Débridement am Akromioklavikulargelenk
77.43.99↔	Knochenbiopsie an Radius und Ulna, sonstige	80.81.21↔	Zystenexstirpation am Akromioklavikulargelenk
77.44.00↔	Knochenbiopsie an Karpalia und Metakarpalia, n.n.bez.	80.81.29↔	Sonstige lokale Exzision oder Destruktion am Akromioklavikulargelenk
77.44.10↔	Knochenbiopsie an Karpalia und Metakarpalia, Perkutane (Nadel-) Biopsie	80.81.99↔	Sonstige lokale Exzision oder Destruktion einer Gelenksläsion an der Schulter, sonstige
77.44.20↔	Knochenbiopsie an Karpalia und Metakarpalia, Offene Knochenbiopsie	80.82.00↔	Sonstige lokale Exzision oder Destruktion einer Gelenksläsion am Ellbogen, n.n.bez.
77.44.99↔	Knochenbiopsie an Karpalia und Metakarpalia, sonstige	80.82.10↔	Arthroskopische lokale Exzision oder Destruktion einer Gelenksläsion am Ellenbogen
77.45.00↔	Knochenbiopsie am Femur, n.n.bez.	80.82.11↔	Débridement am Ellenbogengelenk
77.45.10↔	Knochenbiopsie am Femur, Perkutane (Nadel-) Biopsie	80.82.12↔	Zystenexstirpation am Ellenbogengelenk
77.45.20↔	Knochenbiopsie am Femur, Offene Knochenbiopsie	80.82.99↔	Sonstige lokale Exzision oder Destruktion einer Gelenksläsion am Ellbogen, sonstige
77.45.99↔	Knochenbiopsie am Femur, sonstige	80.83.00↔	Sonstige lokale Exzision oder Destruktion einer Gelenksläsion am Handgelenk, n.n.bez.
77.46.00↔	Knochenbiopsie an der Patella, n.n.bez.	80.83.10↔	Arthroskopische lokale Exzision oder Destruktion einer Gelenksläsion am Handgelenk
77.46.10↔	Knochenbiopsie an der Patella, Perkutane (Nadel-) Biopsie	80.83.11↔	Débridement am Handgelenk
77.46.20↔	Knochenbiopsie an der Patella, Offene Knochenbiopsie	80.83.12↔	Zystenexstirpation am Handgelenk
77.46.99↔	Knochenbiopsie an der Patella, sonstige	80.83.99↔	Sonstige lokale Exzision oder Destruktion einer Gelenksläsion am Handgelenk, sonstige
77.47.00↔	Knochenbiopsie an Tibia und Fibula, n.n.bez.	80.84.00↔	Sonstige lokale Exzision oder Destruktion einer Gelenksläsion an Hand und Finger, n.n.bez.
77.47.10↔	Knochenbiopsie an Tibia und Fibula, Perkutane (Nadel-) Biopsie	80.84.10↔	Debridement an Gelenken der Handwurzel
77.47.20↔	Knochenbiopsie an Tibia und Fibula, Offene Knochenbiopsie	80.84.20↔	Debridement an sonstigen Gelenken der Hand und Finger
77.47.99↔	Knochenbiopsie an Tibia und Fibula, sonstige	80.84.99↔	Sonstige lokale Exzision oder Destruktion einer Gelenksläsion an Hand und Finger, sonstige
77.48.00↔	Knochenbiopsie an Tarsalia und Metatarsalia, n.n.bez.	80.85.00↔	Sonstige lokale Exzision oder Destruktion einer Gelenksläsion an der Hüfte, n.n.bez.
77.48.10↔	Knochenbiopsie an Tarsalia und Metatarsalia, Perkutane (Nadel-) Biopsie	80.85.10↔	Arthroskopische lokale Exzision oder Destruktion einer Gelenksläsion an der Hüfte
77.48.20↔	Knochenbiopsie an Tarsalia und Metatarsalia, Offene Knochenbiopsie	80.85.11↔	Débridement am Hüftgelenk
77.48.99↔	Knochenbiopsie an Tarsalia und Metatarsalia, sonstige	80.85.12↔	Zystenexstirpation am Hüftgelenk
77.49.00↔	Knochenbiopsie an anderen näher bezeichneten Knochen, ausser Gesichtsschädelknochen, n.n.bez.	80.85.99↔	Sonstige lokale Exzision oder Destruktion einer Gelenksläsion an der Hüfte, sonstige
77.49.20↔	Knochenbiopsie an anderen näher bezeichneten Knochen, ausser Gesichtsschädelknochen, Knochenbiopsie an der Wirbelsäule, Perkutane (Nadel-) Biopsie	80.86.00↔	Sonstige lokale Exzision oder Destruktion einer Gelenksläsion am Knie, n.n.bez.
77.49.21↔	Knochenbiopsie an anderen näher bezeichneten Knochen, ausser Gesichtsschädelknochen, Knochenbiopsie an der Wirbelsäule, Offene Knochenbiopsie	80.86.10↔	Arthroskopische lokale Exzision oder Destruktion am Kniegelenk
77.49.40↔	Knochenbiopsie an anderen näher bezeichneten Knochen, ausser Gesichtsschädelknochen, Knochenbiopsie an Phalangen des Fusses, Perkutane (Nadel-) Biopsie	80.86.11↔	Débridement am Kniegelenk
77.49.41↔	Knochenbiopsie an anderen näher bezeichneten Knochen, ausser Gesichtsschädelknochen, Knochenbiopsie an Phalangen des Fusses, Offene Knochenbiopsie	80.86.12↔	Zystenexstirpation am Kniegelenk
77.49.90↔	Knochenbiopsie an anderen näher bezeichneten Knochen, ausser Gesichtsschädelknochen, Perkutane (Nadel-) Biopsie	80.86.13↔	Exzision eines Meniskusganglions am Kniegelenk
77.49.91↔	Knochenbiopsie an anderen näher bezeichneten Knochen, ausser Gesichtsschädelknochen, Offene Knochenbiopsie	80.86.99↔	Sonstige lokale Exzision oder Destruktion einer Gelenksläsion am Knie, sonstige
77.49.99↔	Knochenbiopsie an anderen näher bezeichneten Knochen, ausser Gesichtsschädelknochen, sonstige	80.87.00↔	Sonstige lokale Exzision oder Destruktion einer Gelenksläsion am Sprunggelenk, n.n.bez.
77.91.11↔	Totale Resektion einer Rippe	80.87.10↔	Arthroskopische lokale Exzision oder Destruktion einer Gelenksläsion am oberen Sprunggelenk
77.91.12↔	Totale Resektion einer Halsrippe	80.87.11↔	Débridement am oberen Sprunggelenk
77.91.13↔	Totale Resektion des Sternums	80.87.12↔	Zystenexstirpation am oberen Sprunggelenk
80.13.00↔	Sonstige Arthrotomie des Handgelenks, n.n.bez.	80.87.19↔	Sonstige lokale Exzision oder Destruktion einer Gelenksläsion am oberen Sprunggelenk
80.13.10↔	Arthroskopische Arthrotomie des Handgelenkes, Gelenkspülung mit Drainage	80.87.20↔	Arthroskopische lokale Exzision oder Destruktion einer Gelenksläsion am unteren Sprunggelenk
		80.87.21↔	Débridement am unteren Sprunggelenk

80.87.22↔	Zystenexstirpation am unteren Sprunggelenk	80.98.00↔	Sonstige Exzision an Fuss- und Zehengelenk, n.n.bez.
80.87.29↔	Sonstige lokale Exzision oder Destruktion einer Gelenkläsion am unteren Sprunggelenk	80.98.10↔	Arthroskopische Exzision an Fuss- und Zehengelenken
80.87.99↔	Sonstige lokale Exzision oder Destruktion einer Gelenkläsion am Sprunggelenk, sonstige	80.98.11↔	Sonstige Exzision am Metatarsophalangealgelenk
80.88.00↔	Sonstige lokale Exzision oder Destruktion einer Gelenkläsion an Fuss und Zehen, n.n.bez.	80.98.12↔	Sonstige Exzision an sonstigen Fussgelenken
80.88.10↔	Arthroskopische lokale Exzision oder Destruktion einer Gelenkläsion an Fuss und Zehen	80.98.13↔	Sonstige Exzision an Zehengelenken
80.88.20↔	Débridement am Metatarsophalangealgelenk	80.98.99↔	Sonstige Exzision an Fuss- und Zehengelenk, sonstige
80.88.21↔	Zystenexstirpation am Metatarsophalangealgelenk	80.99.00↔	Sonstige Exzision an einem Gelenk an anderer bezeichneter Lokalisation, n.n.bez.
80.88.29↔	Sonstige lokale Exzision oder Destruktion am Metatarsophalangealgelenk	80.99.10↔	Arthroskopische Exzision am Sternoklavikulargelenk
80.88.30↔	Débridement an Zehengelenken	80.99.11↔	Sonstige Exzision am Sternoklavikulargelenk
80.88.40↔	Débridement an sonstigen Fussgelenken	80.99.20↔	Arthroskopische Exzision am Iliosakralgelenk
80.88.50↔	Zystenexstirpation an sonstigen Gelenken von Fuss und Zehen	80.99.21↔	Sonstige Exzision am Iliosakralgelenk
80.88.59↔	Sonstige lokale Exzision oder Destruktion an sonstigen Gelenken von Fuss und Zehen	80.99.30↔	Arthroskopische Exzision an der Symphyse
80.88.99↔	Sonstige lokale Exzision oder Destruktion einer Gelenkläsion an Fuss und Zehen, sonstige	80.99.31↔	Sonstige Exzision an der Symphyse
80.89.00↔	Sonstige lokale Exzision oder Destruktion einer Gelenkläsion an anderer bezeichneter Lokalisation, n.n.bez.	80.99.90↔	Arthroskopische Exzision an einem Gelenk an anderer bezeichneter Lokalisation
80.89.20↔	Arthroskopische lokale Exzision oder Destruktion einer Gelenkläsion am Iliosakralgelenk	80.99.91↔	Entnahme eines Knorpeltransplantates an einem Gelenk an anderer bezeichneter Lokalisation
80.89.21↔	Débridement am Iliosakralgelenk	80.99.99↔	Sonstige Exzision an einem Gelenk an anderer bezeichneter Lokalisation, sonstige
80.89.22↔	Zystenexstirpation am Iliosakralgelenk	81.93.00↔	Naht an Kapsel oder Ligament der oberen Extremitäten, n.n.bez.
80.89.29↔	Sonstige lokale Exzision oder Destruktion am Iliosakralgelenk	81.93.10↔	Naht des Bandapparates der Klavikula
80.89.41↔	Débridement einer Gelenkläsion an anderer bezeichneter Lokalisation	81.93.20↔	Naht des radioulnaren Ringbandes
80.89.42↔	Zystenexstirpation an Gelenken anderer bezeichneter Lokalisation	81.93.21↔	Naht des distalen radioulnaren Bandapparates
80.89.99↔	Sonstige lokale Exzision oder Destruktion einer Gelenkläsion an anderer bezeichneter Lokalisation, sonstige	81.93.30↔	Naht an Kapsel oder Ligament der oberen Extremitäten, Handwurzel und Mittelhand
80.90.00↔	Sonstige Exzision an einem Gelenk, n.n.bez.	81.93.99↔	Naht an Kapsel oder Ligament der oberen Extremitäten, sonstige
80.90.10↔	Arthroskopische Exzision an einem Gelenk	82.02↔	Myotomie an der Hand
80.90.99↔	Sonstige Exzision an einem Gelenk, sonstige	82.04↔	Inzision und Drainage von Palmar- oder Thenarraum
80.91.00↔	Sonstige Exzision an der Schulter, n.n.bez.	82.09.00↔	Sonstige Inzision an den Weichteilen der Hand, n.n.bez.
80.91.10↔	Arthroskopische Exzision am Humeroglenoidalgelenk	82.09.10↔	Sonstige Inzision an den Weichteilen der Hand, Sehnenfachspaltung an der Hand
80.91.11↔	Sonstige Exzision am Humeroglenoidalgelenk	82.09.99↔	Sonstige Inzision an den Weichteilen der Hand, sonstige
80.91.20↔	Arthroskopische Exzision am Akromioklavikulargelenk	82.11.00↔	Tenotomie der Hand, n.n.bez.
80.91.21↔	Sonstige Exzision am Akromioklavikulargelenk	82.11.10↔	Tenotomie der Hand, Handgelenk, perkutan
80.91.30↔	Entnahme eines Knorpeltransplantates an der Schulter	82.11.11↔	Tenotomie der Hand, Finger, perkutan
80.91.99↔	Sonstige Exzision an der Schulter, sonstige	82.11.20↔	Tenotomie der Hand, offen chirurgisch
80.92.00↔	Sonstige Exzision am Ellbogen, n.n.bez.	82.11.99↔	Tenotomie der Hand, sonstige
80.92.10↔	Arthroskopische Exzision am Ellbogen	82.12↔	Fasziotomie der Hand
80.92.11↔	Entnahme eines Knorpeltransplantates am Ellbogengelenk	82.19.00↔	Sonstige Durchtrennung von Weichteilen der Hand, n.n.bez.
80.92.99↔	Sonstige Exzision am Ellbogen, sonstige	82.19.10↔	Sonstige Durchtrennung von Weichteilen der Hand, Durchtrennung von Muskeln der Hand
80.93.00↔	Sonstige Exzision am Handgelenk, n.n.bez.	82.19.99↔	Sonstige Durchtrennung von Weichteilen der Hand, sonstige
80.93.10↔	Arthroskopische Exzision am Handgelenk	82.21↔	Exzision einer Läsion an einer Sehnen Scheide der Hand
80.93.11↔	Entnahme eines Knorpeltransplantates am Handgelenk	82.29↔	Exzision einer anderen Läsion an den Weichteilen der Hand
80.93.12↔	Resektion des Discus triangularis am Handgelenk	82.35.00↔	Sonstige Fasziektomie der Hand, n.n.bez.
80.93.99↔	Sonstige Exzision am Handgelenk, sonstige	82.35.10↔	Fasziektomie der Hohlhand
80.94↔	Sonstige Exzision an Hand- und Fingergelenk	82.35.11↔	Fasziektomie der Hand und Finger mit Neurolyse
80.95.00↔	Sonstige Exzision am Hüftgelenk, n.n.bez.	82.35.12↔	Fasziektomie der Hand und Finger mit Neurolyse und Arteriolyse
80.95.10↔	Arthroskopische Exzision am Hüftgelenk	82.35.13↔	Fasziektomie der Hand und Finger mit Arthrolyse
80.95.11↔	Entnahme eines Knorpeltransplantates am Hüftgelenk	82.35.99↔	Sonstige Fasziektomie der Hand, sonstige
80.95.99↔	Sonstige Exzision am Hüftgelenk, sonstige	82.36↔	Sonstige Myektomie der Hand
80.96.00↔	Sonstige Exzision am Knie, n.n.bez.	82.39.00↔	Sonstige Exzision von Weichteilen der Hand, n.n.bez.
80.96.10↔	Arthroskopische Exzision am Kniegelenk	82.39.10↔	Sonstige Exzision von Weichteilen der Hand, Exzision von Sehnen Scheiden der Hand
80.96.20↔	Entnahme eines Knorpeltransplantates am Kniegelenk, arthroskopisch	82.39.99↔	Sonstige Exzision von Weichteilen der Hand, sonstige
80.96.21↔	Entnahme eines Knorpeltransplantates am Kniegelenk, offen chirurgisch	82.45↔	Sonstige Naht an einer anderen Sehne der Hand
80.96.99↔	Sonstige Exzision am Knie, sonstige	82.46.00↔	Naht an Muskel oder Faszie der Hand, n.n.bez.
80.97.00↔	Sonstige Exzision am Sprunggelenk, n.n.bez.	82.46.10↔	Naht an einer Faszie der Hand
80.97.10↔	Arthroskopische Exzision am oberen Sprunggelenk	82.46.20↔	Naht an einem Muskel der Hand
80.97.11↔	Sonstige Exzision am oberen Sprunggelenk	82.46.99↔	Naht an Muskel oder Faszie der Hand, sonstige
80.97.20↔	Arthroskopische Exzision am unteren Sprunggelenk	82.52↔	Verkürzung einer Sehne der Hand
80.97.21↔	Sonstige Exzision am unteren Sprunggelenk	82.53↔	Reinsertion einer Sehne der Hand
80.97.30↔	Entnahme eines Knorpeltransplantates am Sprunggelenk	82.54↔	Reinsertion eines Muskels der Hand
80.97.99↔	Sonstige Exzision am Sprunggelenk, sonstige	82.55↔	Sonstige Längenänderung an Muskel oder Sehne der Hand
		82.56↔	Sonstiger Transfer oder Transplantation einer Sehne der Hand
		82.58↔	Sonstiger Transfer oder Transplantation eines Handmuskels
		82.59↔	Sonstige Transposition eines Handmuskels

82.72.00↔	Plastische Operation an der Hand mit Muskel- oder Faszien-Transplantat, n.n.bez.	83.82.34↔	Transplantation eines osteomyokutanen oder osteofasziokutanen Lappens, Brustwand, Bauch und Rücken
82.72.10↔	Plastische Operation mit Muskel- oder Faszien-Transplantat an einem Finger	83.82.35↔	Transplantation eines osteomyokutanen oder osteofasziokutanen Lappens, Leisten- und Genitalregion und Gesäss
82.72.11↔	Plastische Operation mit Muskel- oder Faszien-Transplantat an sonstigen Teilen der Hand	83.82.36↔	Transplantation eines osteomyokutanen oder osteofasziokutanen Lappens, Untere Extremität
82.72.99↔	Plastische Operation an der Hand mit Muskel- oder Faszien-Transplantat, sonstiges	83.82.39↔	Transplantation eines osteomyokutanen oder osteofasziokutanen Lappens, Andere Lokalisation
82.79↔	Plastische Operation an der Hand mit anderem Transplantat oder Implantat	83.82.40↔	Transplantation eines sonstigen Lappentransplantates mit mikrovaskulärer Anastomosierung aus Muskel oder Faszie, Kopf und Hals
82.82↔	Plastische Rekonstruktion einer Spalthand	83.82.41↔	Transplantation eines sonstigen Lappentransplantates mit mikrovaskulärer Anastomosierung aus Muskel oder Faszie, Schulter und Axilla
82.83↔	Plastische Rekonstruktion bei Makrodaktylie	83.82.42↔	Transplantation eines sonstigen Lappentransplantates mit mikrovaskulärer Anastomosierung aus Muskel oder Faszie, Oberarm und Ellenbogen
82.85↔	Sonstige Tenodese an der Hand	83.82.43↔	Transplantation eines sonstigen Lappentransplantates mit mikrovaskulärer Anastomosierung aus Muskel oder Faszie, Unterarm
82.86.00↔	Sonstige Tenoplastik an der Hand, n.n.bez.	83.82.44↔	Transplantation eines sonstigen Lappentransplantates mit mikrovaskulärer Anastomosierung aus Muskel oder Faszie, Brustwand, Bauch und Rücken
82.86.10↔	Tenoplastik von Beugesehnen der Hand	83.82.45↔	Transplantation eines sonstigen Lappentransplantates mit mikrovaskulärer Anastomosierung aus Muskel oder Faszie, Leisten- und Genitalregion und Gesäss
82.86.11↔	Schaffung eines Transplantlagers für Sehnen an der Hand	83.82.46↔	Transplantation eines sonstigen Lappentransplantates mit mikrovaskulärer Anastomosierung aus Muskel oder Faszie, Untere Extremität
82.86.12↔	Revision (ohne Wechsel) eines Sehnenimplantates an der Hand	83.82.47↔	Transplantation eines sonstigen Lappentransplantates mit mikrovaskulärer Anastomosierung aus Muskel oder Faszie, Andere Lokalisation
82.86.13↔	Wechsel eines Sehnenimplantates an der Hand	83.82.99↔	Muskel- oder Faszientransplantation, sonstige
82.86.99↔	Sonstige Tenoplastik an der Hand, sonstige	84.00↔	Amputation an der oberen Extremität, n.n.bez.
82.89.00↔	Sonstige plastische Operationen an der Hand, n.n.bez.	84.01↔	Amputation und Exartikulation an einem Finger (ausgenommen am Daumen)
82.89.10↔	Sehnenscheidenplastik an der Hand	84.02↔	Amputation und Exartikulation am Daumen
82.89.11↔	Knöchelrefixation von Bänder der Handwurzel und Mittelhand	84.03.00↔	Hand-Amputation, n.n.bez.
82.89.12↔	Knöchelrefixation von sonstigen Bänder der Hand	84.03.10↔	Komplette Hand-Amputation an Handwurzel oder Mittelhand
82.89.13↔	Gelenkübergreifende Weichteildistraktion bei kongenitalen Anomalien der Hand	84.03.99↔	Hand-Amputation, sonstige
82.89.14↔	Radialisation bei kongenitalen Anomalien der Hand	84.04↔	Handgelenks-Exartikulation
82.89.15↔	Resektion von Schnürringen mit plastischer Rekonstruktion bei kongenitalen Anomalien der Hand	84.05↔	Vorderarm-Amputation
82.89.16↔	Transfer einer Zehe als Fingerersatz	84.06↔	Ellbogen-Exartikulation
82.89.99↔	Sonstige plastische Operationen an der Hand, sonstige	84.07↔	Oberarm-Amputation
83.43.00↔	Exzision von Muskel oder Faszie zur Transplantation, n.n.bez.	84.08↔	Schultergelenk-Exartikulation
83.43.10↔	Entnahme eines myokutanen Lappens zur Transplantation	84.09↔	Interthorakoskapuläre Amputation
83.43.11↔	Entnahme eines osteomyokutanen oder osteofasziokutanen Lappens zur Transplantation	84.10↔	Amputation der unteren Extremität, n.n.bez.
83.43.12↔	Entnahme eines sonstigen Lappentransplantates mit mikrovaskulärer Anastomosierung aus Muskel oder Faszie	84.11↔	Zehenamputation
83.43.99↔	Exzision von Muskel oder Faszie zur Transplantation, sonstige	84.12↔	Amputation durch Fuss
83.82.00↔	Muskel- oder Faszientransplantation, n.n.bez.	84.13↔	Exartikulation im Sprunggelenk
83.82.10↔	Faszientransplantation, Kopf und Hals	84.14↔	Transmalleoläre Amputation im Sprunggelenk
83.82.11↔	Faszientransplantation, Schulter und Axilla	84.15↔	Sonstige Unterschenkel-Amputation
83.82.12↔	Faszientransplantation, Oberarm und Ellenbogen	84.16↔	Knie-Exartikulation
83.82.13↔	Faszientransplantation, Unterarm	84.17↔	Oberschenkel-Amputation
83.82.14↔	Faszientransplantation, Brustwand, Bauch und Rücken	84.18↔	Hüft-Exartikulation
83.82.15↔	Faszientransplantation, Leisten- und Genitalregion und Gesäss	84.19↔	Abdominopelvine Amputation
83.82.16↔	Faszientransplantation, Untere Extremität	84.3x.00↔	Revision eines Amputationsstumpfes, n.n.bez.
83.82.19↔	Faszientransplantation, Andere Lokalisation	84.3x.10↔	Revision eines Amputationsstumpfes, Schulter- und Oberarmregion
83.82.20↔	Transplantation eines lokalen Muskel- oder Faszienlappens, Kopf und Hals	84.3x.11↔	Revision eines Amputationsstumpfes, Unterarmregion
83.82.21↔	Transplantation eines lokalen Muskel- oder Faszienlappens, Schulter und Axilla	84.3x.12↔	Revision eines Amputationsstumpfes, Handregion
83.82.22↔	Transplantation eines lokalen Muskel- oder Faszienlappens, Oberarm und Ellenbogen	84.3x.13↔	Revision eines Amputationsstumpfes, Untere Extremität
83.82.23↔	Transplantation eines lokalen Muskel- oder Faszienlappens, Unterarm	84.3x.19↔	Revision eines Amputationsstumpfes, Andere Lokalisation
83.82.24↔	Transplantation eines lokalen Muskel- oder Faszienlappens, Brustwand, Bauch und Rücken	84.3x.99↔	Revision eines Amputationsstumpfes, sonstige
83.82.25↔	Transplantation eines lokalen Muskel- oder Faszienlappens, Leisten- und Genitalregion und Gesäss	84.91↔	Amputation, n.n.bez.
83.82.26↔	Transplantation eines lokalen Muskel- oder Faszienlappens, Untere Extremität	85.0x.00↔	Inzision an der Mamma, n.n.bez.
83.82.29↔	Transplantation eines lokalen Muskel- oder Faszienlappens, Andere Lokalisation	85.0x.10↔	Inzision an der Mamma mit Durchtrennung der Kapsel bei Mammoprothese
83.82.30↔	Transplantation eines osteomyokutanen oder osteofasziokutanen Lappens, Kopf und Hals	85.0x.11↔	Inzision an der Mamma, ohne weitere Massnahmen
83.82.31↔	Transplantation eines osteomyokutanen oder osteofasziokutanen Lappens, Schulter und Axilla	85.0x.99↔	Inzision an der Mamma, sonstige
83.82.32↔	Transplantation eines osteomyokutanen oder osteofasziokutanen Lappens, Oberarm und Ellenbogen	85.12↔	Offene Biopsie an der Mamma
83.82.33↔	Transplantation eines osteomyokutanen oder osteofasziokutanen Lappens, Unterarm		

85.20↔	Exzision oder Destruktion von Mammagewebe, n.n.bez.	85.89.20↔	Mammoplastik mittels Lappenplastik mit mikrovaskulärer Anastomosierung, n.n.bez.
85.21.00↔	Lokale Exzision einer Läsion an der Mamma, n.n.bez.	85.89.21↔	Deep inferior epigastric perforator flap (DIEP)
85.21.10↔	Lokale Exzision einer Läsion an der Mamma, ohne axilläre Lymphadenektomie	85.89.22↔	Superficial inferior epigastric artery flap (SIEA)
85.21.11↔	Lokale Exzision einer Läsion an der Mamma, mit axillärer Lymphadenektomie	85.89.23↔	Muskulokutane Gracilis-Lappenplastik
85.21.99↔	Lokale Exzision einer Läsion an der Mamma, Sonstige	85.89.24↔	Superior gluteal artery perforator flap (S-GAP)
85.22.00↔	Quadrantenresektion der Mamma, n.n.bez.	85.89.25↔	Inferior gluteal artery perforator flap (I-GAP)
85.22.10↔	Quadrantenresektion der Mamma, ohne axilläre Lymphadenektomie	85.89.29↔	Mammoplastik mittels Lappenplastik mit mikrovaskulärer Anastomosierung, sonstige
85.22.11↔	Quadrantenresektion der Mamma, mit axillärer Lymphadenektomie	85.89.99↔	Sonstige Mammoplastik, sonstige
85.22.99↔	Quadrantenresektion der Mamma, Sonstige	85.93↔	Revision eines Mammaimplantats
85.24↔	Exzision von ektopischem Mammagewebe	85.94↔	Entfernen eines Mammaimplantats
85.25↔	Exzision einer Brustwarze	85.95↔	Einsetzen eines Gewebeerweiters in die Mamma
85.31↔	Einseitige Mammareduktionsplastik	86.21↔	Exzision von Pilonidalzyste oder Sinus pilonidalis
85.32↔	Beidseitige Mammareduktionsplastik	86.25.00↔	Dermabrasion, n.n.bez.
85.33↔	Einseitige subkutane Mastektomie mit gleichzeitigem Prothesenimplantat	86.25.10↔	Kleinflächige Dermabrasion
85.34↔	Sonstige einseitige subkutane Mastektomie	86.25.20↔	Großflächige Dermabrasion
85.35↔	Beidseitige subkutane Mastektomie mit gleichzeitigem Prothesenimplantat	86.25.99↔	Dermabrasion, sonstige
85.36↔	Sonstige beidseitige subkutane Mastektomie	86.27↔	Débridement an Nagel, Nagelbett oder Nagelfalz
85.41↔	Einseitige einfache Mastektomie	86.4x.00↔	Radikale Exzision einer Hautläsion, n.n.bez.
85.42↔	Beidseitige einfache Mastektomie	86.4x.10↔	Radikale Exzision einer Hautläsion am Kopf mit histographischer Kontrolle
85.43↔	Einseitige modifizierte radikale Mastektomie	86.4x.11↔	Radikale Exzision einer Hautläsion des Halses mit histographischer Kontrolle
85.44↔	Beidseitige modifizierte radikale Mastektomie	86.4x.13↔	Radikale Exzision einer Hautläsion an Unterarm und Hand mit histographischer Kontrolle
85.45.00↔	Einseitige radikale Mastektomie, n.n.bez.	86.4x.17↔	Radikale Exzision einer Hautläsion an Leisten- und Genitalregion und Gesäß mit histographischer Kontrolle
85.45.10↔	Einseitige radikale Mastektomie ohne Brustwandteilresektion, ohne Lymphadenektomie	86.4x.18↔	Radikale Exzision einer Hautläsion der unteren Extremität mit histographischer Kontrolle
85.45.11↔	Einseitige radikale Mastektomie mit Brustwandteilresektion, ohne Lymphadenektomie	86.4x.19↔	Radikale Exzision einer Hautläsion anderer Lokalisation mit histographischer Kontrolle
85.45.12↔	Einseitige radikale Mastektomie ohne Brustwandteilresektion, mit Lymphadenektomie	86.4x.20↔	Radikale Exzision einer Hautläsion am Kopf mit Transplantation oder Transposition von Haut
85.45.13↔	Einseitige radikale Mastektomie mit Brustwandteilresektion, mit Lymphadenektomie	86.4x.21↔	Radikale Exzision einer Hautläsion des Halses mit Transplantation oder Transposition von Haut
85.45.99↔	Einseitige radikale Mastektomie, sonstige	86.4x.22↔	Radikale Exzision einer Hautläsion an Schulter und Axilla mit Transplantation oder Transposition von Haut
85.46↔	Beidseitige radikale Mastektomie	86.4x.23↔	Radikale Exzision einer Hautläsion an Oberarm und Ellenbogen mit Transplantation oder Transposition von Haut
85.47↔	Einseitige erweiterte radikale Mastektomie	86.4x.24↔	Radikale Exzision einer Hautläsion des Unterarmes mit Transplantation oder Transposition von Haut
85.48↔	Beidseitige erweiterte radikale Mastektomie	86.4x.25↔	Radikale Exzision einer Hautläsion der Hand mit Transplantation oder Transposition von Haut
85.50↔	Augmentationsmammoplastik, n.n.bez.	86.4x.26↔	Radikale Exzision einer Hautläsion an Brustwand und Rücken mit Transplantation oder Transposition von Haut
85.51↔	Einseitige intramammäre Injektion zur Augmentation	86.4x.27↔	Radikale Exzision einer Hautläsion an die Bauchregion mit Transplantation oder Transposition von Haut
85.52↔	Beidseitige intramammäre Injektion zur Augmentation	86.4x.28↔	Radikale Exzision einer Hautläsion der Leisten- und Genitalregion mit Transplantation oder Transposition von Haut
85.53.00↔	Einseitige Prothesenimplantation an der Mamma, n.n.bez.	86.4x.29↔	Radikale Exzision einer Hautläsion anderer Lokalisation mit Transplantation oder Transposition von Haut
85.53.10↔	Einseitige Prothesenimplantation an der Mamma, nach Mastektomie	86.4x.2a↔	Radikale Exzision einer Hautläsion am Gesäß mit Transplantation oder Transposition von Haut
85.53.99↔	Einseitige Prothesenimplantation an der Mamma, sonstige	86.4x.2b↔	Radikale Exzision einer Hautläsion der unteren Extremität mit Transplantation oder Transposition von Haut
85.54.00↔	Beidseitige Prothesenimplantation an der Mamma, n.n.bez.	86.4x.30↔	Mikrographische Chirurgie am Schnellschnitt (Mohs Micrographic Surgery)
85.54.10↔	Beidseitige Prothesenimplantation an der Mamma, nach Mastektomie	86.4x.31↔	Mikrographische Chirurgie am Paraffinschnitt (3D-Histologie nach Tübingen Methode)
85.54.99↔	Beidseitige Prothesenimplantation an der Mamma, sonstige	86.4x.99↔	Radikale Exzision einer Hautläsion, sonstige
85.6↔	Mastopexie	86.60↔	Freies Hauttransplantat, n.n.bez.
85.82↔	Spalthauttransplantat an die Mamma	86.61.00↔	Vollhauttransplantat an die Hand, n.n.bez.
85.83↔	Vollhauttransplantat an die Mamma	86.61.10↔	Kleinflächiges Vollhauttransplantat an die Hand
85.84↔	Mammarekonstruktion mit gestieltem Hautlappen	86.61.20↔	Großflächiges Vollhauttransplantat an die Hand
85.85↔	Mammarekonstruktion mit gestielten Muskellappen	86.61.99↔	Vollhauttransplantat an die Hand, sonstige
85.86↔	Transplantation einer Brustwarze	86.62.00↔	Sonstiges Hauttransplantat an die Hand, n.n.bez.
85.87.00↔	Sonstige Operation an der Brustwarze, n.n.bez.	86.62.10↔	Kleinflächiges Spalthauttransplantat an die Hand
85.87.10↔	Naht an der Brustwarze (nach Verletzung)	86.62.20↔	Großflächiges Spalthauttransplantat an die Hand
85.87.11↔	Plastische Rekonstruktion der Brustwarze durch Hauttransplantation	86.62.99↔	Sonstiges Hauttransplantat an die Hand, sonstiges
85.87.12↔	Plastische Rekonstruktion der Brustwarze durch Tätowierung	86.63.00↔	Vollhauttransplantat an andere Lokalisationen, n.n.bez.
85.87.13↔	Chirurgische Eversion einer invertierten Brustwarze		
85.87.14↔	Plastische Rekonstruktion eines Warzenhofes (durch Tätowierung)		
85.87.99↔	Sonstige Operation an der Brustwarze, sonstige		
85.89.00↔	Sonstige Mammoplastik, n.n.bez.		
85.89.10↔	Mammoplastik mit freiem Haut-Muskel-Transplantat		
85.89.11↔	Mammoplastik mit gestieltem Haut-Muskel-Transplantat (myokutaner Lappen), ohne Prothesenimplantation		
85.89.13↔	Mammoplastik mit Omentumlappen		

86.63.10↔	Kleinfächiges Vollhauttransplantat an den Kopf (außer Lippe und Mund)	86.73.13↔	Kleinfächige Insellappenplastik an die Hand
86.63.11↔	Kleinfächiges Vollhauttransplantat an den Hals	86.73.14↔	Kleinfächige Z-Plastik an die Hand
86.63.12↔	Kleinfächiges Vollhauttransplantat an Schulter und Oberarm	86.73.20↔	Großfächige Dehnungsplastik an die Hand
86.63.13↔	Kleinfächiges Vollhauttransplantat an den Unterarm	86.73.21↔	Großfächige Verschiebe-Rotationsplastik an die Hand
86.63.15↔	Kleinfächiges Vollhauttransplantat an Brustwand, Bauch und Rücken	86.73.22↔	Großfächige Transpositionsplastik an die Hand
86.63.16↔	Kleinfächiges Vollhauttransplantat an die Leisten- und Genitalregion	86.73.23↔	Großfächige Insellappenplastik an die Hand
86.63.17↔	Kleinfächiges Vollhauttransplantat an das Gesäß	86.73.24↔	Großfächige Z-Plastik an die Hand
86.63.18↔	Kleinfächiges Vollhauttransplantat an Oberschenkel und Unterschenkel	86.73.29↔	Sonstige lokale Lappenplastik an die Hand
86.63.19↔	Kleinfächiges Vollhauttransplantat an andere Lokalisation	86.73.30↔	Anbringen von freiem Lappen mit mikrovasikulärer Anastomosierung an die Hand
86.63.1a↔	Kleinfächiges Vollhauttransplantat an den Fuß	86.73.40↔	Anbringen von gestieltem regionalem oder gestieltem Fernlappen an die Hand
86.63.20↔	Großfächiges Vollhauttransplantat an den Kopf (außer Lippe und Mund)	86.73.80↔	Kombinierte plastische Eingriffe an Haut und Unterhaut der Hand
86.63.21↔	Großfächiges Vollhauttransplantat an den Hals	86.73.99↔	Anbringen von gestielten oder freien Lappen an die Hand, sonstige
86.63.22↔	Großfächiges Vollhauttransplantat an Schulter und Oberarm	86.74.00↔	Anbringen von gestieltem oder freiem Lappen an andere Lokalisationen, n.n.bez.
86.63.23↔	Großfächiges Vollhauttransplantat an den Unterarm	86.74.10↔	Kleinfächige Dehnungsplastik am Kopf (außer Lippe und Mund)
86.63.25↔	Großfächiges Vollhauttransplantat an Brustwand, Bauch und Rücken	86.74.11↔	Kleinfächige Dehnungsplastik am Hals
86.63.26↔	Großfächiges Vollhauttransplantat an die Leisten- und Genitalregion	86.74.12↔	Kleinfächige Dehnungsplastik an Schulter und Oberarm
86.63.27↔	Großfächiges Vollhauttransplantat an das Gesäß	86.74.13↔	Kleinfächige Dehnungsplastik am Unterarm
86.63.28↔	Großfächiges Vollhauttransplantat an Oberschenkel und Unterschenkel	86.74.14↔	Kleinfächige Dehnungsplastik an Brustwand und Rücken
86.63.29↔	Großfächiges Vollhauttransplantat an andere Lokalisation	86.74.15↔	Kleinfächige Dehnungsplastik an der Bauchregion
86.63.2a↔	Großfächiges Vollhauttransplantat an den Fuß	86.74.16↔	Kleinfächige Dehnungsplastik an der Leisten- und Genitalregion
86.63.99↔	Vollhauttransplantat an andere Lokalisationen, sonstige	86.74.17↔	Kleinfächige Dehnungsplastik am Gesäß
86.69.00↔	Sonstige Hauttransplantation an andere Lokalisationen, n.n.bez.	86.74.18↔	Kleinfächige Dehnungsplastik an Oberschenkel und Unterschenkel
86.69.10↔	Kleinfächige Spalthauttransplantation an den Kopf (außer Lippe und Mund)	86.74.19↔	Kleinfächige Dehnungsplastik, an andere Lokalisationen
86.69.11↔	Kleinfächige Spalthauttransplantation an den Hals	86.74.1a↔	Kleinfächige Dehnungsplastik am Fuß
86.69.12↔	Kleinfächige Spalthauttransplantation an Schulter und Oberarm	86.74.20↔	Kleinfächige Verschiebe-Rotationsplastik am Kopf (außer Lippe und Mund)
86.69.13↔	Kleinfächige Spalthauttransplantation an den Unterarm	86.74.21↔	Kleinfächige Verschiebe-Rotationsplastik am Hals
86.69.14↔	Kleinfächige Spalthauttransplantation an die Hand	86.74.22↔	Kleinfächige Verschiebe-Rotationsplastik an Schulter und Oberarm
86.69.15↔	Kleinfächige Spalthauttransplantation an Brustwand und Rücken	86.74.23↔	Kleinfächige Verschiebe-Rotationsplastik am Unterarm
86.69.16↔	Kleinfächige Spalthauttransplantation an der Bauchregion	86.74.25↔	Kleinfächige Verschiebe-Rotationsplastik an Brustwand und Rücken
86.69.17↔	Kleinfächige Spalthauttransplantation an die Leisten- und Genitalregion	86.74.26↔	Kleinfächige Verschiebe-Rotationsplastik an der Bauchregion
86.69.18↔	Kleinfächige Spalthauttransplantation an Oberschenkel und Unterschenkel	86.74.27↔	Kleinfächige Verschiebe-Rotationsplastik an der Leisten- und Genitalregion
86.69.19↔	Kleinfächige Spalthauttransplantation an andere Lokalisation	86.74.28↔	Kleinfächige Verschiebe-Rotationsplastik am Gesäß
86.69.1a↔	Kleinfächige Spalthauttransplantation an den Fuß	86.74.29↔	Kleinfächige Verschiebe-Rotationsplastik, an andere Lokalisationen
86.69.20↔	Großfächige Spalthauttransplantation an den Kopf (außer Lippe und Mund)	86.74.2a↔	Kleinfächige Verschiebe-Rotationsplastik an Oberschenkel und Unterschenkel
86.69.21↔	Großfächige Spalthauttransplantation an den Hals	86.74.2b↔	Kleinfächige Verschiebe-Rotationsplastik am Fuß
86.69.22↔	Großfächige Spalthauttransplantation an Schulter und Oberarm	86.74.30↔	Kleinfächige Transpositionsplastik am Kopf (außer Lippe und Mund)
86.69.23↔	Großfächige Spalthauttransplantation an den Unterarm	86.74.31↔	Kleinfächige Transpositionsplastik am Hals
86.69.24↔	Großfächige Spalthauttransplantation an die Hand	86.74.32↔	Kleinfächige Transpositionsplastik an Schulter und Oberarm
86.69.25↔	Großfächige Spalthauttransplantation an Brustwand und Rücken	86.74.33↔	Kleinfächige Transpositionsplastik am Unterarm
86.69.26↔	Großfächige Spalthauttransplantation an die Bauchregion	86.74.34↔	Kleinfächige Transpositionsplastik an Brustwand und Rücken
86.69.27↔	Großfächige Spalthauttransplantation an die Leisten- und Genitalregion	86.74.35↔	Kleinfächige Transpositionsplastik an der Bauchregion
86.69.28↔	Großfächige Spalthauttransplantation an das Gesäß	86.74.36↔	Kleinfächige Transpositionsplastik an der Leisten- und Genitalregion
86.69.29↔	Großfächige Spalthauttransplantation an andere Lokalisation	86.74.37↔	Kleinfächige Transpositionsplastik am Gesäß
86.69.2a↔	Großfächige Spalthauttransplantation an Oberschenkel und Unterschenkel	86.74.38↔	Kleinfächige Transpositionsplastik an Oberschenkel und Unterschenkel
86.69.2b↔	Großfächige Spalthauttransplantation an den Fuß	86.74.39↔	Kleinfächige Transpositionsplastik, an andere Lokalisationen
86.69.99↔	Sonstige Hauttransplantation an andere Lokalisationen, sonstige	86.74.3a↔	Kleinfächige Transpositionsplastik am Fuß
86.70↔	Gestielte oder freie Lappen, n.n.bez.	86.74.40↔	Kleinfächige Insellappenplastik am Kopf (außer Lippe und Mund)
86.71↔	Herauspräparieren und Vorbereiten von gestielten oder freien Lappen	86.74.41↔	Kleinfächige Insellappenplastik am Hals
86.72↔	Verschiebung eines gestielten Lappens	86.74.42↔	Kleinfächige Insellappenplastik an Schulter und Oberarm
86.73.00↔	Anbringen von gestieltem oder freiem Lappen an die Hand, n.n.bez.	86.74.43↔	Kleinfächige Insellappenplastik am Unterarm
86.73.10↔	Kleinfächige Dehnungsplastik an die Hand	86.74.44↔	Kleinfächige Insellappenplastik an Brustwand und Rücken
86.73.11↔	Kleinfächige Verschiebe-Rotationsplastik an die Hand	86.74.45↔	Kleinfächige Insellappenplastik an der Bauchregion
86.73.12↔	Kleinfächige Transpositionsplastik an die Hand	86.74.46↔	Kleinfächige Insellappenplastik an der Leisten- und Genitalregion
		86.74.47↔	Kleinfächige Insellappenplastik am Gesäß

86.74.48↔	Kleinflächige Insellappenplastik an Oberschenkel und Unterschenkel	86.76.33↔	Großflächige Transpositionsplastik am Unterarm
86.74.49↔	Kleinflächige Insellappenplastik, an andere Lokalisationen	86.76.34↔	Großflächige Transpositionsplastik an Brustwand und Rücken
86.74.4a↔	Kleinflächige Insellappenplastik am Fuß	86.76.35↔	Großflächige Transpositionsplastik an der Bauchregion
86.74.50↔	Kleinflächige Z-Plastik am Kopf (außer Lippe und Mund)	86.76.36↔	Großflächige Transpositionsplastik an der Leisten- und Genitalregion
86.74.51↔	Kleinflächige Z-Plastik am Hals	86.76.37↔	Großflächige Transpositionsplastik am Gesäß
86.74.52↔	Kleinflächige Z-Plastik an Schulter und Oberarm	86.76.38↔	Großflächige Transpositionsplastik an Oberschenkel und Unterschenkel
86.74.53↔	Kleinflächige Z-Plastik am Unterarm	86.76.39↔	Großflächige Transpositionsplastik an andere Lokalisation
86.74.54↔	Kleinflächige Z-Plastik an Brustwand und Rücken	86.76.3a↔	Großflächige Transpositionsplastik am Fuß
86.74.55↔	Kleinflächige Z-Plastik an der Bauchregion	86.76.40↔	Großflächige Insellappenplastik am Kopf (außer Lippe und Mund)
86.74.56↔	Kleinflächige Z-Plastik an der Leisten- und Genitalregion	86.76.41↔	Großflächige Insellappenplastik am Hals
86.74.57↔	Kleinflächige Z-Plastik am Gesäß	86.76.42↔	Großflächige Insellappenplastik an Schulter und Oberarm
86.74.58↔	Kleinflächige Z-Plastik an Oberschenkel und Unterschenkel	86.76.43↔	Großflächige Insellappenplastik am Unterarm
86.74.59↔	Kleinflächige Z-Plastik, an andere Lokalisationen	86.76.44↔	Großflächige Insellappenplastik an Brustwand und Rücken
86.74.5a↔	Kleinflächige Z-Plastik am Fuß	86.76.45↔	Großflächige Insellappenplastik an der Bauchregion
86.74.99↔	Anbringen von gestieltem oder freiem Lappen an andere Lokalisationen, sonstige	86.76.46↔	Großflächige Insellappenplastik an der Leisten- und Genitalregion
86.75.00↔	Revision von gestieltem oder freiem Lappen, n.n.bez.	86.76.47↔	Großflächige Insellappenplastik am Gesäß
86.75.10↔	Revision von gestieltem oder freiem Lappen oder freiem Hauttransplantat des Kopfes	86.76.48↔	Großflächige Insellappenplastik an Oberschenkel und Unterschenkel
86.75.11↔	Revision von gestieltem oder freiem Lappen oder freiem Hauttransplantat des Halses	86.76.49↔	Großflächige Insellappenplastik, an andere Lokalisationen
86.75.12↔	Revision von gestieltem oder freiem Lappen oder freiem Hauttransplantat von Schulter und Oberarm	86.76.4a↔	Großflächige Insellappenplastik am Fuß
86.75.13↔	Revision von gestieltem oder freiem Lappen oder freiem Hauttransplantat des Unterarmes	86.76.50↔	Großflächige Z-Plastik am Kopf (außer Lippe und Mund)
86.75.14↔	Revision von gestieltem oder freiem Lappen oder freiem Hauttransplantat der Hand	86.76.51↔	Großflächige Z-Plastik am Hals
86.75.15↔	Revision von gestieltem oder freiem Lappen oder freiem Hauttransplantat der Brustwand und Rücken	86.76.52↔	Großflächige Z-Plastik an Schulter und Oberarm
86.75.16↔	Revision von gestieltem oder freiem Lappen oder freiem Hauttransplantat der Bauchregion	86.76.53↔	Großflächige Z-Plastik am Unterarm
86.75.17↔	Revision von gestieltem oder freiem Lappen oder freiem Hauttransplantat der unteren Extremität	86.76.54↔	Großflächige Z-Plastik an Brustwand und Rücken
86.75.19↔	Revision von gestieltem oder freiem Lappen oder freiem Hauttransplantat anderer Lokalisation	86.76.55↔	Großflächige Z-Plastik an der Bauchregion
86.75.99↔	Revision von gestieltem oder freiem Lappen, sonstige	86.76.56↔	Großflächige Z-Plastik an der Leisten- und Genitalregion
86.76.00↔	Anbringen von gestieltem oder freiem Lappen an andere Lokalisationen, großflächig, n.n.bez.	86.76.57↔	Großflächige Z-Plastik am Gesäß
86.76.10↔	Großflächige Dehnungsplastik am Kopf (außer Lippe und Mund)	86.76.58↔	Großflächige Z-Plastik an Oberschenkel und Unterschenkel
86.76.11↔	Großflächige Dehnungsplastik am Hals	86.76.59↔	Großflächige Z-Plastik an andere Lokalisationen
86.76.12↔	Großflächige Dehnungsplastik an Schulter und Oberarm	86.76.5a↔	Großflächige Z-Plastik am Fuß
86.76.13↔	Großflächige Dehnungsplastik am Unterarm	86.76.99↔	Anbringen von gestieltem oder freiem Lappen an andere Lokalisationen, großflächig, sonstige
86.76.14↔	Großflächige Dehnungsplastik an Brustwand und Rücken	86.77.00↔	Anbringen von sonstiger lokaler Lappenplastik, n.n.bez.
86.76.15↔	Großflächige Dehnungsplastik an der Bauchregion	86.77.10↔	Sonstige lokale Lappenplastik am Kopf (außer Lippe und Mund)
86.76.16↔	Großflächige Dehnungsplastik an der Leisten- und Genitalregion	86.77.11↔	Sonstige lokale Lappenplastik am Hals
86.76.17↔	Großflächige Dehnungsplastik am Gesäß	86.77.12↔	Sonstige lokale Lappenplastik an Schulter und Oberarm
86.76.19↔	Großflächige Dehnungsplastik, an andere Lokalisationen	86.77.13↔	Sonstige lokale Lappenplastik am Unterarm
86.76.1a↔	Großflächige Dehnungsplastik an Oberschenkel und Unterschenkel	86.77.14↔	Sonstige lokale Lappenplastik an Brustwand und Rücken
86.76.1b↔	Großflächige Dehnungsplastik am Fuß	86.77.15↔	Sonstige lokale Lappenplastik an der Bauchregion
86.76.20↔	Großflächige Verschiebe-Rotationsplastik am Kopf (außer Lippe und Mund)	86.77.16↔	Sonstige lokale Lappenplastik an der Leisten- und Genitalregion
86.76.21↔	Großflächige Verschiebe-Rotationsplastik am Hals	86.77.17↔	Sonstige lokale Lappenplastik am Gesäß
86.76.22↔	Großflächige Verschiebe-Rotationsplastik an Schulter und Oberarm	86.77.18↔	Sonstige lokale Lappenplastik an Oberschenkel und Unterschenkel
86.76.23↔	Großflächige Verschiebe-Rotationsplastik am Unterarm	86.77.19↔	Sonstige lokale Lappenplastik, an andere Lokalisationen
86.76.24↔	Großflächige Verschiebe-Rotationsplastik an Brustwand und Rücken	86.77.1a↔	Sonstige lokale Lappenplastik am Fuß
86.76.25↔	Großflächige Verschiebe-Rotationsplastik an der Bauchregion	86.77.99↔	Anbringen von sonstiger lokaler Lappenplastik, sonstige
86.76.26↔	Großflächige Verschiebe-Rotationsplastik an der Leisten- und Genitalregion	86.78.00↔	Sonstige Lappenplastiken, n.n.bez.
86.76.27↔	Großflächige Verschiebe-Rotationsplastik am Gesäß	86.78.10↔	Anbringen von freiem Lappen mit mikrovasculärer Anastomosierung am Kopf (außer Lippe und Mund)
86.76.28↔	Großflächige Verschiebe-Rotationsplastik an Oberschenkel und Unterschenkel	86.78.11↔	Anbringen von freiem Lappen mit mikrovasculärer Anastomosierung am Hals
86.76.29↔	Großflächige Verschiebe-Rotationsplastik an andere Lokalisation	86.78.12↔	Anbringen von freiem Lappen mit mikrovasculärer Anastomosierung an Schulter und Oberarm
86.76.2a↔	Großflächige Verschiebe-Rotationsplastik am Fuß	86.78.13↔	Anbringen von freiem Lappen mit mikrovasculärer Anastomosierung am Unterarm
86.76.30↔	Großflächige Transpositionsplastik am Kopf (außer Lippe und Mund)	86.78.14↔	Anbringen von freiem Lappen mit mikrovasculärer Anastomosierung an Brustwand und Rücken
86.76.31↔	Großflächige Transpositionsplastik am Hals	86.78.15↔	Anbringen von freiem Lappen mit mikrovasculärer Anastomosierung an Bauchregion
86.76.32↔	Großflächige Transpositionsplastik an Schulter und Oberarm	86.78.16↔	Anbringen von freiem Lappen mit mikrovasculärer Anastomosierung an der Leisten- und Genitalregion
		86.78.17↔	Anbringen von freiem Lappen mit mikrovasculärer Anastomosierung am Gesäß
		86.78.18↔	Anbringen von freiem Lappen mit mikrovasculärer Anastomosierung an der unteren Extremität

86.78.19↔	Anbringen von freiem Lappen mit mikrovaskulärer Anastomosierung an andere Lokalisation	86.83.99↔	Gewebereduktionsplastik, sonstige
86.78.20↔	Anbringen von gestieltem regionalem Lappen oder gestieltem Fernlappen am Kopf (außer Lippe und Mund)	86.85.00↔	Korrektur einer Syndaktylie, n.n.bez.
86.78.21↔	Anbringen von gestieltem regionalem Lappen oder gestieltem Fernlappen am Hals	86.85.30↔	Trennung einer kompletten Syndaktylie mit Verschiebeplastik, Kuppenplastik oder Seitenbandrekonstruktion, der Hand
86.78.22↔	Anbringen von gestieltem regionalem Lappen oder gestieltem Fernlappen an Schulter und Oberarm	86.85.40↔	Trennung einer kompletten Syndaktylie mit Verschiebeplastik, Kuppenplastik oder Seitenbandrekonstruktion, des Fusses
86.78.23↔	Anbringen von gestieltem regionalem Lappen oder gestieltem Fernlappen am Unterarm	86.85.50↔	Resektion gedoppelter Anteile bei Syndaktylie oder Polydaktylie mit Gelenkrekonstruktion, der Hand
86.78.24↔	Anbringen von gestieltem regionalem Lappen oder gestieltem Fernlappen an Brustwand und Rücken	86.85.60↔	Resektion gedoppelter Anteile bei Syndaktylie oder Polydaktylie mit Gelenkrekonstruktion, des Fusses
86.78.25↔	Anbringen von gestieltem regionalem Lappen oder gestieltem Fernlappen an die Bauchregion	86.85.70↔	Korrektur einer Polysyndaktylie durch Fusion gedoppelter Anteile, der Hand
86.78.26↔	Anbringen von gestieltem regionalem Lappen oder gestieltem Fernlappen an der Leisten- und Genitalregion	86.85.80↔	Korrektur einer Polysyndaktylie durch Fusion gedoppelter Anteile, des Fusses
86.78.27↔	Anbringen von gestieltem regionalem Lappen oder gestieltem Fernlappen am Gesäß	86.85.99↔	Korrektur einer Syndaktylie, sonstige
86.78.28↔	Anbringen von gestieltem regionalem Lappen oder gestieltem Fernlappen an der unteren Extremität	86.86↔	Onychoplastik
86.78.29↔	Anbringen von gestieltem regionalem Lappen oder gestieltem Fernlappen an andere Lokalisation	86.88.00↔	Sonstige (temporäre) Weichteildeckung, n.n.bez.
86.78.30↔	Kombinierte plastische Eingriffe an Haut und Unterhaut des Kopfes (außer Lippe und Mund)	86.88.10↔	Kleinflächige Weichteildeckung durch kultivierte Keratinozyten am Kopf
86.78.31↔	Kombinierte plastische Eingriffe an Haut und Unterhaut des Halses	86.88.11↔	Kleinflächige Weichteildeckung durch kultivierte Keratinozyten am Hals
86.78.32↔	Kombinierte plastische Eingriffe an Haut und Unterhaut von Schulter und Oberarm	86.88.12↔	Kleinflächige Weichteildeckung durch kultivierte Keratinozyten an Schulter und Oberarm
86.78.33↔	Kombinierte plastische Eingriffe an Haut und Unterhaut des Unterarmes	86.88.13↔	Kleinflächige Weichteildeckung durch kultivierte Keratinozyten am Unterarm
86.78.34↔	Kombinierte plastische Eingriffe an Haut und Unterhaut von Brustwand und Rücken	86.88.14↔	Kleinflächige Weichteildeckung durch kultivierte Keratinozyten an der Hand
86.78.35↔	Kombinierte plastische Eingriffe an Haut und Unterhaut von Bauchregion	86.88.15↔	Kleinflächige Weichteildeckung durch kultivierte Keratinozyten am Brustwand und Rücken
86.78.36↔	Kombinierte plastische Eingriffe an Haut und Unterhaut der Leisten- und Genitalregion	86.88.16↔	Kleinflächige Weichteildeckung durch kultivierte Keratinozyten an der Bauchregion
86.78.37↔	Kombinierte plastische Eingriffe an Haut und Unterhaut des Gesäßes	86.88.17↔	Kleinflächige Weichteildeckung durch kultivierte Keratinozyten an der unteren Extremität
86.78.38↔	Kombinierte plastische Eingriffe an Haut und Unterhaut der unteren Extremität	86.88.19↔	Kleinflächige Weichteildeckung durch kultivierte Keratinozyten an anderer Lokalisation
86.78.39↔	Kombinierte plastische Eingriffe an Haut und Unterhaut anderer Lokalisation	86.88.20↔	Kleinflächige temporäre Weichteildeckung durch Kombination mehrerer Verfahren am Kopf
86.78.40↔	Anbringen von sonstigem gestielten oder freien Lappen am Kopf (außer Lippe und Mund)	86.88.21↔	Kleinflächige temporäre Weichteildeckung durch Kombination mehrerer Verfahren am Hals
86.78.41↔	Anbringen von sonstigem gestielten oder freien Lappen am Hals	86.88.22↔	Kleinflächige temporäre Weichteildeckung durch Kombination mehrerer Verfahren an Schulter und Oberarm
86.78.42↔	Anbringen von sonstigem gestielten oder freien Lappen an Schulter und Oberarm	86.88.23↔	Kleinflächige temporäre Weichteildeckung durch Kombination mehrerer Verfahren am Unterarm
86.78.43↔	Anbringen von sonstigem gestielten oder freien Lappen am Unterarm	86.88.24↔	Kleinflächige temporäre Weichteildeckung durch Kombination mehrerer Verfahren an der Hand
86.78.44↔	Anbringen von sonstigem gestielten oder freien Lappen an Brustwand und Rücken	86.88.25↔	Kleinflächige temporäre Weichteildeckung durch Kombination mehrerer Verfahren an Brustwand und Rücken
86.78.45↔	Anbringen von sonstigem gestielten oder freien Lappen an die Bauchregion	86.88.26↔	Kleinflächige temporäre Weichteildeckung durch Kombination mehrerer Verfahren an der Bauchregion
86.78.46↔	Anbringen von sonstigem gestielten oder freien Lappen an der Leisten- und Genitalregion	86.88.27↔	Kleinflächige temporäre Weichteildeckung durch Kombination mehrerer Verfahren an der unteren Extremität
86.78.47↔	Anbringen von sonstigem gestielten oder freien Lappen am Gesäß	86.88.29↔	Kleinflächige temporäre Weichteildeckung durch Kombination mehrerer Verfahren an anderer Lokalisation
86.78.48↔	Anbringen von sonstigem gestielten oder freien Lappen an der unteren Extremität	86.88.30↔	Großflächige Weichteildeckung durch kultivierte Keratinozyten an anderen Teilen des Kopfes
86.78.49↔	Anbringen von sonstigem gestielten oder freien Lappen an andere Lokalisation	86.88.31↔	Großflächige Weichteildeckung durch kultivierte Keratinozyten am Hals
86.78.99↔	Sonstige Lappenplastiken, sonstige	86.88.32↔	Großflächige Weichteildeckung durch kultivierte Keratinozyten an Schulter und Oberarm
86.81↔	Straffungsoperation am Gesicht	86.88.33↔	Großflächige Weichteildeckung durch kultivierte Keratinozyten am Unterarm
86.82↔	Rhytidektomie am Gesicht	86.88.34↔	Großflächige Weichteildeckung durch kultivierte Keratinozyten an der Hand
86.83.00↔	Gewebereduktionsplastik, n.n.bez.	86.88.35↔	Großflächige Weichteildeckung durch kultivierte Keratinozyten an Brustwand und Rücken
86.83.13↔	Gewebereduktionsplastik an Unterarm	86.88.36↔	Großflächige Weichteildeckung durch kultivierte Keratinozyten an der Bauchregion
86.83.14↔	Gewebereduktionsplastik an Hand	86.88.37↔	Großflächige Weichteildeckung durch kultivierte Keratinozyten an der unteren Extremität
86.83.15↔	Gewebereduktionsplastik an der Bauchregion	86.88.39↔	Großflächige Weichteildeckung durch kultivierte Keratinozyten an anderer Lokalisation
86.83.16↔	Gewebereduktionsplastik an der Leisten- und Genitalregion oder am Gesäß	86.88.40↔	Großflächige temporäre Weichteildeckung durch Kombination mehrerer Verfahren an anderen Teilen des Kopfes
86.83.17↔	Gewebereduktionsplastik an der unteren Extremität		
86.83.19↔	Gewebereduktionsplastik an anderer Lokalisation		

86.88.41↔	Großflächige temporäre Weichteildeckung durch Kombination mehrerer Verfahren am Hals	92.27.10↔	Implantation oder Einsetzen radioaktiver Elemente (Brachytherapie mit umschlossenen Radionukliden), weibliche Geschlechtsorgane, n.n.bez.
86.88.42↔	Großflächige temporäre Weichteildeckung durch Kombination mehrerer Verfahren an Schulter und Oberarm	92.27.11↔	Implantation oder Einsetzen radioaktiver Elemente (Brachytherapie mit umschlossenen Radionukliden), intrauterin
86.88.43↔	Großflächige temporäre Weichteildeckung durch Kombination mehrerer Verfahren am Unterarm	92.27.12↔	Implantation oder Einsetzen radioaktiver Elemente (Brachytherapie mit umschlossenen Radionukliden), intravaginal
86.88.44↔	Großflächige temporäre Weichteildeckung durch Kombination mehrerer Verfahren an der Hand	92.27.13↔	Implantation oder Einsetzen radioaktiver Elemente (Brachytherapie mit umschlossenen Radionukliden), intrauterin und intravaginal kombiniert
86.88.45↔	Großflächige temporäre Weichteildeckung durch Kombination mehrerer Verfahren an Brustwand und Rücken	92.27.21↔	Implantation oder Einsetzen radioaktiver Elemente (Brachytherapie mit umschlossenen Radionukliden), Körperoberfläche
86.88.46↔	Großflächige temporäre Weichteildeckung durch Kombination mehrerer Verfahren an der Bauchregion	92.27.22↔	Implantation oder Einsetzen radioaktiver Elemente (Brachytherapie mit umschlossenen Radionukliden), intrakavitär
86.88.47↔	Großflächige temporäre Weichteildeckung durch Kombination mehrerer Verfahren an der unteren Extremität	92.27.23↔	Implantation oder Einsetzen radioaktiver Elemente (Brachytherapie mit umschlossenen Radionukliden), intraluminal
86.88.49↔	Großflächige temporäre Weichteildeckung durch Kombination mehrerer Verfahren an anderer Lokalisation	92.27.30↔	Implantation oder Einsetzen radioaktiver Elemente (Brachytherapie mit umschlossenen Radionukliden), Gefäß n.n.bez.
86.88.90↔	Sonstige temporäre Weichteildeckung am Kopf	92.27.31↔	Implantation oder Einsetzen radioaktiver Elemente (Brachytherapie mit umschlossenen Radionukliden), Koronargefäß
86.88.91↔	Sonstige temporäre Weichteildeckung am Hals	92.27.39↔	Implantation oder Einsetzen radioaktiver Elemente (Brachytherapie mit umschlossenen Radionukliden), sonstiges Gefäß
86.88.92↔	Sonstige temporäre Weichteildeckung an Schulter und Oberarm	92.27.40↔	Implantation oder Einsetzen radioaktiver Elemente (Brachytherapie mit umschlossenen Radionukliden), intraoperativ
86.88.93↔	Sonstige temporäre Weichteildeckung am Unterarm	92.27.70↔	Radioaktive Moulagen, n.n.bez.
86.88.94↔	Sonstige temporäre Weichteildeckung an der Hand	92.27.71↔	Radioaktive Moulagen: Konstruktion und Applikation von oberflächlichen radioaktiven Moulagen
86.88.95↔	Sonstige temporäre Weichteildeckung an Brustwand und Rücken	92.27.72↔	Radioaktive Moulagen: Konstruktion und Applikation von nicht auf der Körperoberfläche verwendeten Applikatoren
86.88.96↔	Sonstige temporäre Weichteildeckung an der Bauchregion	92.27.73↔	Radioaktive Moulagen: Konstruktion und Applikation von Augenapplikatoren
86.88.97↔	Sonstige temporäre Weichteildeckung an der unteren Extremität	92.27.79↔	Radioaktive Moulagen, sonstige
86.88.99↔	Sonstige temporäre Weichteildeckung, sonstige	92.28.00↔	Injektion oder Instillation von Radioisotopen, n.n.bez.
86.89.00↔	Sonstige plastische Rekonstruktion an Haut und Subkutangewebe, n.n.bez.	92.28.01↔	Instillation von offenen Radionukliden in Gelenke
86.89.10↔	Lappenstieldurchtrennung nach Hautplastik am Kopf	92.28.02↔	Radiojodtherapie: Radiojodtherapie bis 1,2 GBq I-131: Ohne Gabe von rekombinantem Thyreotropin (rh-TSH)
86.89.11↔	Lappenstieldurchtrennung nach Hautplastik am Hals	92.28.03↔	Radiojodtherapie: Radiojodtherapie bis 1,2 GBq I-131: Mit Gabe von rekombinantem Thyreotropin (rh-TSH)
86.89.12↔	Lappenstieldurchtrennung nach Hautplastik an Schulter und Axilla	92.28.04↔	Radiojodtherapie: Radiojodtherapie über 1,2 bis unter 5 GBq I-131: Ohne Gabe von rekombinantem Thyreotropin (rh-TSH)
86.89.13↔	Lappenstieldurchtrennung nach Hautplastik an Oberarm und Ellenbogen	92.28.05↔	Radiojodtherapie: Radiojodtherapie über 1,2 bis unter 5 GBq I-131: Mit Gabe von rekombinantem Thyreotropin (rh-TSH)
86.89.14↔	Lappenstieldurchtrennung nach Hautplastik am Unterarm	92.28.06↔	Radiojodtherapie: Radiojodtherapie mit 5 und mehr GBq I-131: Ohne Gabe von rekombinantem Thyreotropin (rh-TSH)
86.89.15↔	Lappenstieldurchtrennung nach Hautplastik an der Hand	92.28.07↔	Radiojodtherapie: Radiojodtherapie mit 5 und mehr GBq I-131: Mit Gabe von rekombinantem Thyreotropin (rh-TSH)
86.89.16↔	Lappenstieldurchtrennung nach Hautplastik an Brustwand, Bauch und Rücken	92.28.11↔	Therapie mit offenen Radionukliden bei Knochenmetastasen
86.89.17↔	Lappenstieldurchtrennung nach Hautplastik an der Leisten- und Genitalregion	92.28.12↔	Intravenöse palliative Schmerztherapie mit offenen Radionukliden bei Knochenmetastasen
86.89.18↔	Lappenstieldurchtrennung nach Hautplastik am Gesäß	92.28.13↔	Radiorezeptortherapie mit DOTA-konjugierten Somatostatin-Analoga
86.89.19↔	Lappenstieldurchtrennung nach Hautplastik an anderer Lokalisation	92.28.20↔	Radioimmuntherapie mit 90Y-Ibritumomab-Tiuxetan, parenteral
86.89.1a↔	Lappenstieldurchtrennung nach Hautplastik an Oberschenkel und Knie	92.28.21↔	Gabe von Jod-131-MIBG (Metajodbenzylguanidin) parenteral
86.89.1b↔	Lappenstieldurchtrennung nach Hautplastik an Unterschenkel und Fuß	92.28.31↔	Selektive intravasculäre Radiochemoembolisation mit I-131-Lipiodol
86.89.80↔	Revision einer Hautplastik am Kopf	92.28.32↔	Selektive intravasculäre Radionuklidtherapie (SIRT) durch Embolisation von Yttrium-90-markierten Mikrosphären
86.89.84↔	Revision einer Hautplastik am Unterarm	92.28.33↔	Endovaskuläre Brachytherapie mit Rhenium-188
86.89.85↔	Revision einer Hautplastik an der Hand	92.29.11↔	Interstitielle Brachytherapie mit Implantation von entfernbar Strahlern in einer Ebene, niedrige Dosisleistung
86.89.87↔	Revision einer Hautplastik an der Leisten- und Genitalregion und am Gesäß	92.29.12↔	Interstitielle Brachytherapie mit Implantation von entfernbar Strahlern in einer Ebene, gepulste Dosisleistung (Pulsed dose rate)
86.89.88↔	Revision einer Hautplastik an der unteren Extremität	92.29.13↔	Interstitielle Brachytherapie mit Implantation von entfernbar Strahlern in einer Ebene, hohe Dosisleistung
86.89.89↔	Revision einer Hautplastik an anderer Lokalisation	92.29.19↔	Interstitielle Brachytherapie mit Implantation von entfernbar Strahlern in einer Ebene, sonstige
86.89.99↔	Sonstige plastische Rekonstruktion an Haut und Subkutangewebe, sonstige		
86.91↔	Exzision von Haut zur Transplantation		
86.93.00↔	Einsetzen eines Gewebeexpanders, n.n.bez.		
86.93.10↔	Einsetzen eines Gewebeexpanders am Kopf		
86.93.11↔	Einsetzen eines Gewebeexpanders am Hals		
86.93.12↔	Einsetzen eines Gewebeexpanders an Schulter und Oberarm		
86.93.13↔	Einsetzen eines Gewebeexpanders am Unterarm		
86.93.14↔	Einsetzen eines Gewebeexpanders an der Hand		
86.93.15↔	Einsetzen eines Gewebeexpanders an Brustwand und Rücken		
86.93.16↔	Einsetzen eines Gewebeexpanders an der Bauchregion		
86.93.18↔	Einsetzen eines Gewebeexpanders an der unteren Extremität		
86.93.99↔	Einsetzen eines Gewebeexpanders, sonstige		
92.27.00↔	Implantation oder Einsetzen radioaktiver Elemente (Brachytherapie mit umschlossenen Radionukliden), Körperoberfläche, sonstiger oder n.n.bez. Applikationsort		

92.29.21↔	Interstitielle Brachytherapie mit Volumenimplantation von entfernbaren Strahlern in mehreren Ebenen, niedrige Dosisleistung	92.29.36↔	Interstitielle Brachytherapie mit Implantation von permanenten Strahlern, von 31 bis bis 35 Quellen
92.29.22↔	Interstitielle Brachytherapie mit Volumenimplantation von entfernbaren Strahlern in mehreren Ebenen, gepulste Dosisleistung (Pulsed dose rate)	92.29.37↔	Interstitielle Brachytherapie mit Implantation von permanenten Strahlern, von 36 bis bis 40 Quellen
92.29.23↔	Interstitielle Brachytherapie mit Volumenimplantation von entfernbaren Strahlern in mehreren Ebenen, hohe Dosisleistung	92.29.38↔	Interstitielle Brachytherapie mit Implantation von permanenten Strahlern, von 41 bis bis 45 Quellen
92.29.24↔	Brachytherapie mit Implantation von entfernbaren Strahlern in mehreren Ebenen, hohe Dosisleistung, intraoperativ	92.29.39↔	Interstitielle Brachytherapie mit Implantation von permanenten Strahlern, von 46 bis bis 50 Quellen
92.29.29↔	Interstitielle Brachytherapie mit Volumenimplantation von entfernbaren Strahlern in mehreren Ebenen, sonstige	92.29.3a↔	Interstitielle Brachytherapie mit Implantation von permanenten Strahlern, von 51 bis bis 55 Quellen
92.29.31↔	Interstitielle Brachytherapie mit Implantation von permanenten Strahlern, bis zu 10 Quellen	92.29.3b↔	Interstitielle Brachytherapie mit Implantation von permanenten Strahlern, von 56 bis bis 60 Quellen
92.29.32↔	Interstitielle Brachytherapie mit Implantation von permanenten Strahlern, von 10 bis 15 Quellen	92.29.3c↔	Interstitielle Brachytherapie mit Implantation von permanenten Strahlern, von 61 bis bis 65 Quellen
92.29.33↔	Interstitielle Brachytherapie mit Implantation von permanenten Strahlern, von 16 bis 20 Quellen	92.29.3d↔	Interstitielle Brachytherapie mit Implantation von permanenten Strahlern, von 66 bis bis 70 Quellen
92.29.34↔	Interstitielle Brachytherapie mit Implantation von permanenten Strahlern, von 21 bis 25 Quellen	92.29.3e↔	Interstitielle Brachytherapie mit Implantation von permanenten Strahlern, mehr als 70 Quellen
92.29.35↔	Interstitielle Brachytherapie mit Implantation von permanenten Strahlern, von 26 bis bis 30 Quellen		

ADRG J06**Mastektomie mit Prothesenimplantation und plastischer Operation bei bösartiger Neubildung**

Mindestens eine Diagnose in Tabelle J06-1 und mindestens eine Prozedur in Tabelle J06-2 und mindestens eine Prozedur in Tabelle J06-3

DRG J06Z**Mastektomie mit Prothesenimplantation und plastischer Operation bei bösartiger Neubildung****Diagnose J06-1**

C50.0	Bösartige Neubildung: Brustwarze und Warzenhof	C79.2	Sekundäre BNB Haut
C50.1	BNB: Zentraler Drüsenkörper der Brustdrüse	C79.81	Sekundäre bösartige Neubildung der Brustdrüse
C50.2	BNB: Oberer innerer Quadrant der Brustdrüse	D05.0	Lobuläres Carcinoma in situ Brustdrüse
C50.3	BNB: Unterer innerer Quadrant der Brustdrüse	D05.1	Carcinoma in situ Milchgänge
C50.4	BNB: Oberer äußerer Quadrant der Brustdrüse	D05.7	Sonstiges Carcinoma in situ Brustdrüse
C50.5	BNB: Unterer äußerer Quadrant der Brustdrüse	D05.9	Carcinoma in situ Brustdrüse, nnbez
C50.6	Bösartige Neubildung: Recessus axillaris der Brustdrüse	D48.6	NB unsich/unbek Verhalt Brustdrüse [Mamma]
C50.8	BNB: Brustdrüse, mehrere Teilbereiche überlappend	Z42.1	Nachbeh unter Anwend plast Chirurgie Mamma [Brustdr]
C50.9	Bösartige Neubildung: Brustdrüse, nicht näher bezeichnet		

Prozedur J06-2

85.20↔	Exzision oder Destruktion von Mammagewebe, n.n.bez.	85.23.99↔	Subtotale Mastektomie, sonstige
85.21.00↔	Lokale Exzision einer Läsion an der Mamma, n.n.bez.	85.33↔	Einseitige subkutane Mastektomie mit gleichzeitigem Prothesenimplantat
85.21.10↔	Lokale Exzision einer Läsion an der Mamma, ohne axilläre Lymphadenektomie	85.34↔	Sonstige einseitige subkutane Mastektomie
85.21.11↔	Lokale Exzision einer Läsion an der Mamma, mit axillärer Lymphadenektomie	85.41↔	Einseitige einfache Mastektomie
85.21.99↔	Lokale Exzision einer Läsion an der Mamma, Sonstige	85.43↔	Einseitige modifizierte radikale Mastektomie
85.22.00↔	Quadrantenresektion der Mamma, n.n.bez.	85.45.00↔	Einseitige radikale Mastektomie, n.n.bez.
85.22.10↔	Quadrantenresektion der Mamma, ohne axilläre Lymphadenektomie	85.45.10↔	Einseitige radikale Mastektomie ohne Brustwandteilresektion, ohne Lymphadenektomie
85.22.11↔	Quadrantenresektion der Mamma, mit axillärer Lymphadenektomie	85.45.11↔	Einseitige radikale Mastektomie mit Brustwandteilresektion, ohne Lymphadenektomie
85.22.99↔	Quadrantenresektion der Mamma, Sonstige	85.45.12↔	Einseitige radikale Mastektomie ohne Brustwandteilresektion, mit Lymphadenektomie
85.23.00↔	Subtotale Mastektomie, n.n.bez.	85.45.13↔	Einseitige radikale Mastektomie mit Brustwandteilresektion, mit Lymphadenektomie
85.23.10↔	Subtotale Mastektomie, ohne axilläre Lymphadenektomie	85.45.99↔	Einseitige radikale Mastektomie, sonstige
85.23.11↔	Subtotale Mastektomie, mit axillärer Lymphadenektomie	85.47↔	Einseitige erweiterte radikale Mastektomie
85.23.12↔	Subtotale Mastektomie bei Gynäkomastie, ohne axilläre Lymphadenektomie		
85.23.13↔	Subtotale Mastektomie bei Gynäkomastie, mit axillärer Lymphadenektomie		

Prozedur J06-3

85.31↔	Einseitige Mammareduktionsplastik	85.53.10↔	Einseitige Prothesenimplantation an der Mamma, nach Mastektomie
85.32↔	Beidseitige Mammareduktionsplastik	85.53.99↔	Einseitige Prothesenimplantation an der Mamma, sonstige
85.33↔	Einseitige subkutane Mastektomie mit gleichzeitigem Prothesenimplantat	85.54.00↔	Beidseitige Prothesenimplantation an der Mamma, n.n.bez.
85.50↔	Augmentationsmammoplastik, n.n.bez.	85.54.10↔	Beidseitige Prothesenimplantation an der Mamma, nach Mastektomie
85.51↔	Einseitige intramammäre Injektion zur Augmentation	85.54.99↔	Beidseitige Prothesenimplantation an der Mamma, sonstige
85.52↔	Beidseitige intramammäre Injektion zur Augmentation	85.6↔	Mastopexie
85.53.00↔	Einseitige Prothesenimplantation an der Mamma, n.n.bez.		

ADRG J07**Kleine Eingriffe an der Mamma mit axillärer Lymphknotenexzision oder äusserst schweren oder schweren CC bei bösartiger Neubildung**

Mindestens eine Diagnose in Tabelle J07-1 und (Prozedur in Tabelle J07-2 und Prozedur in Tabelle J07-3 oder PCCL > 2 und (Prozedur in Tabelle J07-2 oder Prozedur in Tabelle J07-3))

DRG J07Z**Kleine Eingriffe an der Mamma mit axillärer Lymphknotenexzision oder äusserst schweren oder schweren CC bei bösartiger Neubildung****Diagnose J07-1**

C50.0	Bösartige Neubildung: Brustwarze und Warzenhof	C79.2	Sekundäre BNB Haut
C50.1	BNB: Zentraler Drüsenkörper der Brustdrüse	C79.81	Sekundäre bösartige Neubildung der Brustdrüse
C50.2	BNB: Oberer innerer Quadrant der Brustdrüse	D05.0	Lobuläres Carcinoma in situ Brustdrüse
C50.3	BNB: Unterer innerer Quadrant der Brustdrüse	D05.1	Carcinoma in situ Milchgänge
C50.4	BNB: Oberer äußerer Quadrant der Brustdrüse	D05.7	Sonstiges Carcinoma in situ Brustdrüse
C50.5	BNB: Unterer äußerer Quadrant der Brustdrüse	D05.9	Carcinoma in situ Brustdrüse, nnbez
C50.6	Bösartige Neubildung: Recessus axillaris der Brustdrüse	D48.6	NB unsich/unbek Verhalt Brustdrüse [Mamma]
C50.8	BNB: Brustdrüse, mehrere Teilbereiche überlappend	Z42.1	Nachbeh unter Anwend plast Chirurgie Mamma [Brustdr]
C50.9	Bösartige Neubildung: Brustdrüse, nicht näher bezeichnet		

Prozedur J07-2

85.0x.00↔	Inzision an der Mamma, n.n.bez.	85.22.99↔	Quadrantenresektion der Mamma, Sonstige
85.0x.10↔	Inzision an der Mamma mit Durchtrennung der Kapsel bei Mammaprothese	85.24↔	Exzision von ektopischem Mammagewebe
85.0x.11↔	Inzision an der Mamma, ohne weitere Massnahmen	85.25↔	Exzision einer Brustwarze
85.0x.99↔	Inzision an der Mamma, sonstige	85.6↔	Mastopexie
85.12↔	Offene Biopsie an der Mamma	85.86↔	Transplantation einer Brustwarze
85.20↔	Exzision oder Destruktion von Mammagewebe, n.n.bez.	85.87.00↔	Sonstige Operation an der Brustwarze, n.n.bez.
85.21.00↔	Lokale Exzision einer Läsion an der Mamma, n.n.bez.	85.87.10↔	Naht an der Brustwarze (nach Verletzung)
85.21.10↔	Lokale Exzision einer Läsion an der Mamma, ohne axilläre Lymphadenektomie	85.87.11↔	Plastische Rekonstruktion der Brustwarze durch Hauttransplantation
85.21.11↔	Lokale Exzision einer Läsion an der Mamma, mit axillärer Lymphadenektomie	85.87.12↔	Plastische Rekonstruktion der Brustwarze durch Tätowierung
85.21.99↔	Lokale Exzision einer Läsion an der Mamma, Sonstige	85.87.13↔	Chirurgische Eversion einer invertierten Brustwarze
85.22.00↔	Quadrantenresektion der Mamma, n.n.bez.	85.87.14↔	Plastische Rekonstruktion eines Warzenhofes (durch Tätowierung)
85.22.10↔	Quadrantenresektion der Mamma, ohne axilläre Lymphadenektomie	85.87.99↔	Sonstige Operation an der Brustwarze, sonstige
85.22.11↔	Quadrantenresektion der Mamma, mit axillärer Lymphadenektomie		

Prozedur J07-3

40.23.00↔	Exzision eines axillären Lymphknotens, n.n.bez.	85.21.11↔	Lokale Exzision einer Läsion an der Mamma, mit axillärer Lymphadenektomie
40.23.10↔	Exzision eines axillären Lymphknotens, ohne Markierung	85.22.11↔	Quadrantenresektion der Mamma, mit axillärer Lymphadenektomie
40.23.11↔	Exzision eines axillären Lymphknotens, mit Radionuklidmarkierung oder Farbstoffmarkierung (Sentinel-Lymphnodektomie)		
40.23.99↔	Exzision eines axillären Lymphknotens, sonstige		

ADRG J08**Andere Hauttransplantation oder Debridement mit komplexer Diagnose, mit zusätzlichem Eingriff an Kopf und Hals oder äusserst schweren CC**

Mindestens eine Prozedur in Tabelle J08-2 und (Hauptdiagnose in Tabelle J08-1 oder Prozedur in Tabelle J08-3 oder PCCL > 3)

DRG J08A**Andere Hauttransplantation oder Debridement mit komplexer Diagnose, mit zusätzlichem Eingriff an Kopf und Hals oder äusserst schweren CC, mit komplexer OR-Prozedur**

Komplexe OR-Prozeduren

DRG J08B**Andere Hauttransplantation oder Debridement mit komplexer Diagnose, mit zusätzlichem Eingriff an Kopf und Hals oder äusserst schweren CC, ohne komplexe OR-Prozedur****Diagnose J08-1**

A18.4	Tuberkulose Haut u Unterhautgewebe	L12.2	Chronisch-bullöse Dermatose Kindesalter
A22.0	Hautmilzbrand	L40.0	Psoriasis vulgaris
A31.1	Infektion Haut durch sonstige Mykobakterien	L40.1	Generalisierte Psoriasis pustulosa
A42.2	Zervikofaziale Aktinomykose	L40.3	Psoriasis pustulosa palmoplantaris
A43.1	Nokardiose der Haut	L40.4	Psoriasis guttata
C50.1	BNB: Zentraler Drüsenkörper der Brustdrüse	L40.8	Sonstige Psoriasis
C50.2	BNB: Oberer innerer Quadrant der Brustdrüse	L40.9	Psoriasis, nnbez
C50.3	BNB: Unterer innerer Quadrant der Brustdrüse	L41.5	Parapsoriasis m Poikilodermie
C50.4	BNB: Oberer äusserer Quadrant der Brustdrüse	L44.0	Pityriasis rubra pilaris
C50.5	BNB: Unterer äusserer Quadrant der Brustdrüse	L51.0	Nichtbullöses Erythema exsudativum multiforme
C50.6	Bösartige Neubildung: Recessus axillaris der Brustdrüse	L51.1	Bullöses Erythema exsudativum multiforme
C50.8	BNB: Brustdrüse, mehrere Teilbereiche überlappend	L51.20	Tox epiderm Nekrolysis [Lyell-Syndrom], Befall < 30% KöOF
C50.9	Bösartige Neubildung: Brustdrüse, nicht näher bezeichnet	L51.21	Tox epiderm Nekrolysis [Lyell-Syndrom], Befall >= 30% KöOF
D05.0	Lobuläres Carcinoma in situ Brustdrüse	L53.9	Erythematöse KH, nnbez
D05.1	Carcinoma in situ Milchgänge	L88	Pyoderma gangraenosum
D05.7	Sonstiges Carcinoma in situ Brustdrüse	L94.5	Poikiloderma atrophicans vasculares [Jacobi]
D05.9	Carcinoma in situ Brustdrüse, nnbez	L95.0	Livedo-Vaskulitis
D48.6	NB unsich/unbek Verhalt Brustdrüse [Mamma]	Q80.0	Ichthyosis vulgaris
L00.1	SSS-Syndrom, Befall >= 30% KöOF	Q80.1	X-chromosomal-rezessive Ichthyosis
L10.1	Pemphigus vegetans	Q80.2	Lamelläre Ichthyosis
L10.3	Brasilianischer Pemphigus [fogo selvagem]	Q80.3	Bullöse kongenitale ichthyosiforme Erythrodermie
L10.5	Arzneimittelinduzierter Pemphigus	Q80.4	Ichthyosis congenita gravis [Harlekinfetus]
L11.8	Sonstige nbez akantholytische Dermatosen	Q80.8	Sonstige Ichthyosis congenita
L11.9	Akantholytische Dermatose, nnbez	Q80.9	Ichthyosis congenita, nnbez
L12.0	Bullöses Pemphigoid		

Prozedur J08-2

08.22.00↔	Exzision einer anderen kleineren Läsion am Augenlid, n.n.bez.	08.89.00↔	Sonstige plastische Rekonstruktion des Augenlids, n.n.bez.
08.22.10↔	Exzision einer anderen kleineren Läsion am Augenlid, nicht histographisch kontrolliert (mikrographische Chirurgie)	08.89.10↔	Plastische Rekonstruktion des Augenlids, medialer oder lateraler Lidwinkel
08.22.11↔	Exzision einer anderen kleineren Läsion am Augenlid, histographisch kontrolliert (mikrographische Chirurgie)	08.89.11↔	Plastische Rekonstruktion des Augenlids durch Hebung der Augenbraue
08.22.99↔	Exzision einer anderen kleineren Läsion am Augenlid, sonstige	08.89.12↔	Plastische Rekonstruktion des Augenlids durch Entfernung eines Fettgewebeprolapses der Orbita
08.23.00↔	Exzision einer grösseren Läsion am Augenlid, nicht durchgehend, n.n.bez.	08.89.13↔	Plastische Rekonstruktion des Augenlids durch Oberflächenbehandlung mit Laser
08.23.10↔	Exzision einer grösseren Läsion am Augenlid, nicht durchgehend, nicht histographisch kontrolliert (mikrographische Chirurgie)	08.89.14↔	Plastische Rekonstruktion des Augenlids durch sonstige Oberlidverlängerung
08.23.11↔	Exzision einer grösseren Läsion am Augenlid, nicht durchgehend, histographisch kontrolliert (mikrographische Chirurgie)	08.89.15↔	Plastische Rekonstruktion des Augenlids durch Unterlidverlängerung
08.23.99↔	Exzision einer grösseren Läsion am Augenlid, nicht durchgehend, sonstige	08.89.99↔	Sonstige plastische Rekonstruktion des Augenlids, sonstige
08.24.00↔	Exzision einer grösseren Läsion am Augenlid, perforierend, n.n.bez.	18.21.00↔	Exzision einer präaurikulären Fistel oder eines präaurikulären Sinus, n.n.bez.
08.24.10↔	Exzision einer grösseren Läsion am Augenlid, perforierend, nicht histographisch kontrolliert (mikrographische Chirurgie)	18.21.10↔	Exzision einer präaurikulären Fistel oder eines präaurikulären Sinus, nicht histographisch kontrolliert
08.24.11↔	Exzision einer grösseren Läsion am Augenlid, perforierend, histographisch kontrolliert (mikrographische Chirurgie)	18.21.11↔	Exzision einer präaurikulären Fistel oder eines präaurikulären Sinus, histographisch kontrolliert
08.24.99↔	Exzision einer grösseren Läsion am Augenlid, perforierend, sonstige	18.21.99↔	Exzision einer präaurikulären Fistel oder eines präaurikulären Sinus, sonstige
		18.29.00↔	Exzision oder Destruktion einer anderen Läsion am äusseren Ohr, n.n.bez.

18.29.01↔	Destruktion einer Läsion am äusseren Ohr oder im äusseren Gehörgang	83.82.15↔	Faszientransplantation, Leisten- und Genitalregion und Gesäss
18.29.10↔	Exzision einer anderen Läsion am äusseren Ohr oder im äusseren Gehörgang, nicht histographisch kontrolliert	83.82.16↔	Faszientransplantation, Untere Extremität
18.29.11↔	Exzision einer anderen Läsion am äusseren Ohr oder im äusseren Gehörgang, histographisch kontrolliert	83.82.19↔	Faszientransplantation, Andere Lokalisation
18.29.99↔	Exzision oder Destruktion einer anderen Läsion am äusseren Ohr, sonstige	83.82.20↔	Transplantation eines lokalen Muskel- oder Faszienlappens, Kopf und Hals
18.31.00↔	Radikale Exzision einer Läsion am äusseren Ohr, n.n.bez.	83.82.21↔	Transplantation eines lokalen Muskel- oder Faszienlappens, Schulter und Axilla
18.31.10↔	Radikale Exzision einer Läsion am äusseren Ohr oder im äusseren Gehörgang oder partielle Resektion der Ohrmuschel, nicht histographisch kontrolliert	83.82.22↔	Transplantation eines lokalen Muskel- oder Faszienlappens, Oberarm und Ellenbogen
18.31.11↔	Radikale Exzision einer Läsion am äusseren Ohr oder im äusseren Gehörgang oder partielle Resektion der Ohrmuschel, histographisch kontrolliert	83.82.23↔	Transplantation eines lokalen Muskel- oder Faszienlappens, Unterarm
18.31.19↔	Radikale Exzision einer Läsion am äusseren Ohr, sonstige	83.82.24↔	Transplantation eines lokalen Muskel- oder Faszienlappens, Brustwand, Bauch und Rücken
18.39.00↔	Sonstige Exzision am äusseren Ohr, n.n.bez.	83.82.25↔	Transplantation eines lokalen Muskel- oder Faszienlappens, Leisten- und Genitalregion und Gesäss
18.39.10↔	Resektion der Ohrmuschel, total, nicht histographisch kontrolliert	83.82.26↔	Transplantation eines lokalen Muskel- oder Faszienlappens, Untere Extremität
18.39.11↔	Resektion der Ohrmuschel: total, histographisch kontrolliert	83.82.29↔	Transplantation eines lokalen Muskel- oder Faszienlappens, Andere Lokalisation
18.39.19↔	Sonstige Resektion der Ohrmuschel, sonstige	83.82.30↔	Transplantation eines osteomyokutanen oder osteofasziokutanen Lappens, Kopf und Hals
18.39.99↔	Sonstige Exzision am äusseren Ohr, sonstige	83.82.31↔	Transplantation eines osteomyokutanen oder osteofasziokutanen Lappens, Schulter und Axilla
21.32.00↔	Exzision und lokale Destruktion einer anderen Läsion an der Nase, n.n.bez.	83.82.32↔	Transplantation eines osteomyokutanen oder osteofasziokutanen Lappens, Oberarm und Ellenbogen
21.32.10↔	Exzision und lokale Destruktion einer anderen Läsion an der Nase, nicht histographisch kontrolliert	83.82.33↔	Transplantation eines osteomyokutanen oder osteofasziokutanen Lappens, Unterarm
21.32.11↔	Exzision und lokale Destruktion einer anderen Läsion an der Nase, histographisch kontrolliert	83.82.34↔	Transplantation eines osteomyokutanen oder osteofasziokutanen Lappens, Brustwand, Bauch und Rücken
21.32.99↔	Exzision und lokale Destruktion einer anderen Läsion an der Nase, sonstige	83.82.35↔	Transplantation eines osteomyokutanen oder osteofasziokutanen Lappens, Leisten- und Genitalregion und Gesäss
21.4x.00↔	Resektion der Nase, n.n.bez.	83.82.36↔	Transplantation eines osteomyokutanen oder osteofasziokutanen Lappens, Untere Extremität
21.4x.10↔	Resektion der Nase, partiell, nicht histographisch kontrolliert	83.82.39↔	Transplantation eines osteomyokutanen oder osteofasziokutanen Lappens, Andere Lokalisation
21.4x.11↔	Resektion der Nase, partiell, histographisch kontrolliert	83.82.40↔	Transplantation eines sonstigen Lappentransplantates mit mikrovaskulärer Anastomosierung aus Muskel oder Faszie, Kopf und Hals
21.4x.20↔	Resektion der Nase, subtotal, nicht histographisch kontrolliert	83.82.41↔	Transplantation eines sonstigen Lappentransplantates mit mikrovaskulärer Anastomosierung aus Muskel oder Faszie, Schulter und Axilla
21.4x.21↔	Resektion der Nase, subtotal, histographisch kontrolliert	83.82.42↔	Transplantation eines sonstigen Lappentransplantates mit mikrovaskulärer Anastomosierung aus Muskel oder Faszie, Oberarm und Ellenbogen
21.4x.30↔	Resektion der Nase, total, nicht histographisch kontrolliert	83.82.43↔	Transplantation eines sonstigen Lappentransplantates mit mikrovaskulärer Anastomosierung aus Muskel oder Faszie, Unterarm
21.4x.31↔	Resektion der Nase, total, histographisch kontrolliert	83.82.44↔	Transplantation eines sonstigen Lappentransplantates mit mikrovaskulärer Anastomosierung aus Muskel oder Faszie, Brustwand, Bauch und Rücken
21.4x.99↔	Sonstige Resektion der Nase	83.82.45↔	Transplantation eines sonstigen Lappentransplantates mit mikrovaskulärer Anastomosierung aus Muskel oder Faszie, Leisten- und Genitalregion und Gesäss
27.56.00↔	Sonstiges Hauttransplantat an Lippe und Mund, n.n.bez.	83.82.46↔	Transplantation eines sonstigen Lappentransplantates mit mikrovaskulärer Anastomosierung aus Muskel oder Faszie, Untere Extremität
27.56.10↔	Kleinflächiges Spalthauttransplantat an Lippe und Mund	83.82.47↔	Transplantation eines sonstigen Lappentransplantates mit mikrovaskulärer Anastomosierung aus Muskel oder Faszie, Andere Lokalisation
27.56.20↔	Großflächiges Spalthauttransplantat an Lippe und Mund	83.82.99↔	Muskel- oder Faszientransplantation, sonstige
27.56.30↔	Kleinflächige heterologe Hauttransplantation an die Lippe	86.25.00↔	Dermabrasion, n.n.bez.
27.56.40↔	Grossflächig heterologe Hauttransplantation an die Lippe	86.25.10↔	Kleinflächige Dermabrasion
27.56.50↔	Kleinflächige homologe Hauttransplantation an die Lippe	86.25.20↔	Großflächige Dermabrasion
27.56.60↔	Grossflächig homologe Hauttransplantation an die Lippe	86.25.99↔	Dermabrasion, sonstige
27.56.99↔	Sonstiges Hauttransplantat an Lippe und Mund, sonstige	86.4x.00↔	Radikale Exzision einer Hautläsion, n.n.bez.
82.82↔	Plastische Rekonstruktion einer Spalthand	86.4x.10↔	Radikale Exzision einer Hautläsion am Kopf mit histographischer Kontrolle
82.89.00↔	Sonstige plastische Operationen an der Hand, n.n.bez.	86.4x.11↔	Radikale Exzision einer Hautläsion des Halses mit histographischer Kontrolle
82.89.10↔	Sehnenscheidenplastik an der Hand	86.4x.13↔	Radikale Exzision einer Hautläsion an Unterarm und Hand mit histographischer Kontrolle
82.89.11↔	Knöcherne Refixation von Bänder der Handwurzel und Mittelhand		
82.89.12↔	Knöcherne Refixation von sonstigen Bänder der Hand		
82.89.13↔	Gelenkübergreifende Weichteildistraktion bei kongenitalen Anomalien der Hand		
82.89.14↔	Radialisierung bei kongenitalen Anomalien der Hand		
82.89.15↔	Resektion von Schnürringen mit plastischer Rekonstruktion bei kongenitalen Anomalien der Hand		
82.89.16↔	Transfer einer Zehe als Fingerersatz		
82.89.99↔	Sonstige plastische Operationen an der Hand, sonstige		
83.43.00↔	Exzision von Muskel oder Faszie zur Transplantation, n.n.bez.		
83.43.10↔	Entnahme eines myokutanen Lappens zur Transplantation		
83.43.11↔	Entnahme eines osteomyokutanen oder osteofasziokutanen Lappens zur Transplantation		
83.43.12↔	Entnahme eines sonstigen Lappentransplantates mit mikrovaskulärer Anastomosierung aus Muskel oder Faszie		
83.43.99↔	Exzision von Muskel oder Faszie zur Transplantation, sonstige		
83.82.00↔	Muskel- oder Faszientransplantation, n.n.bez.		
83.82.10↔	Faszientransplantation, Kopf und Hals		
83.82.11↔	Faszientransplantation, Schulter und Axilla		
83.82.12↔	Faszientransplantation, Oberarm und Ellenbogen		
83.82.13↔	Faszientransplantation, Unterarm		
83.82.14↔	Faszientransplantation, Brustwand, Bauch und Rücken		

86.4x.17↔	Radikale Exzision einer Hautläsion an Leisten- und Genitalregion und Gesäß mit histographischer Kontrolle	86.63.2a↔	Großflächiges Vollhauttransplantat an den Fuß
86.4x.18↔	Radikale Exzision einer Hautläsion der unteren Extremität mit histographischer Kontrolle	86.63.99↔	Vollhauttransplantat an andere Lokalisationen, sonstige
86.4x.19↔	Radikale Exzision einer Hautläsion anderer Lokalisation mit histographischer Kontrolle	86.65.00↔	Heterologe Hauttransplantation, n.n.bez.
86.4x.20↔	Radikale Exzision einer Hautläsion am Kopf mit Transplantation oder Transposition von Haut	86.65.10↔	Kleinflächige heterologe Hauttransplantation an den Kopf
86.4x.21↔	Radikale Exzision einer Hautläsion des Halses mit Transplantation oder Transposition von Haut	86.65.11↔	Kleinflächige heterologe Hauttransplantation an den Hals
86.4x.22↔	Radikale Exzision einer Hautläsion an Schulter und Axilla mit Transplantation oder Transposition von Haut	86.65.12↔	Kleinflächige heterologe Hauttransplantation an Schulter und Oberarm
86.4x.23↔	Radikale Exzision einer Hautläsion an Oberarm und Ellenbogen mit Transplantation oder Transposition von Haut	86.65.13↔	Kleinflächige heterologe Hauttransplantation an den Unterarm
86.4x.24↔	Radikale Exzision einer Hautläsion des Unterarmes mit Transplantation oder Transposition von Haut	86.65.14↔	Kleinflächige heterologe Hauttransplantation an die Hand
86.4x.25↔	Radikale Exzision einer Hautläsion der Hand mit Transplantation oder Transposition von Haut	86.65.15↔	Kleinflächige heterologe Hauttransplantation an Brustwand und Rücken
86.4x.26↔	Radikale Exzision einer Hautläsion an Brustwand und Rücken mit Transplantation oder Transposition von Haut	86.65.16↔	Kleinflächige heterologe Hauttransplantation an die Bauchregion
86.4x.27↔	Radikale Exzision einer Hautläsion an die Bauchregion mit Transplantation oder Transposition von Haut	86.65.17↔	Kleinflächige heterologe Hauttransplantation an die untere Extremität
86.4x.28↔	Radikale Exzision einer Hautläsion der Leisten- und Genitalregion mit Transplantation oder Transposition von Haut	86.65.19↔	Kleinflächige heterologe Hauttransplantation an andere Lokalisation
86.4x.29↔	Radikale Exzision einer Hautläsion anderer Lokalisation mit Transplantation oder Transposition von Haut	86.65.20↔	Großflächige heterologe Hauttransplantation an den Kopf
86.4x.2a↔	Radikale Exzision einer Hautläsion am Gesäß mit Transplantation oder Transposition von Haut	86.65.21↔	Großflächige heterologe Hauttransplantation an den Hals
86.4x.2b↔	Radikale Exzision einer Hautläsion der unteren Extremität mit Transplantation oder Transposition von Haut	86.65.22↔	Großflächige heterologe Hauttransplantation an Schulter und Oberarm
86.4x.30↔	Mikrographische Chirurgie am Schnellschnitt (Mohs Micrographic Surgery)	86.65.23↔	Großflächige heterologe Hauttransplantation an den Unterarm
86.4x.31↔	Mikrographische Chirurgie am Paraffinschnitt (3D-Histologie nach Tübinger Methode)	86.65.24↔	Großflächige heterologe Hauttransplantation an die Hand
86.4x.99↔	Radikale Exzision einer Hautläsion, sonstige	86.65.25↔	Großflächige heterologe Hauttransplantation an Brustwand und Rücken
86.60↔	Freies Hauttransplantat, n.n.bez.	86.65.26↔	Großflächige heterologe Hauttransplantation an Bauchregion
86.61.00↔	Vollhauttransplantat an die Hand, n.n.bez.	86.65.27↔	Großflächige heterologe Hauttransplantation an die untere Extremität
86.61.10↔	Kleinflächiges Vollhauttransplantat an die Hand	86.65.29↔	Großflächige heterologe Hauttransplantation an andere Lokalisation
86.61.20↔	Großflächiges Vollhauttransplantat an die Hand	86.65.30↔	Transplantation von Schweinehaut
86.61.99↔	Vollhauttransplantat an die Hand, sonstige	86.65.40↔	Permanenter Hautersatz durch zweischichtiges Dermis-Epidermis-Ersatzmaterial
86.62.00↔	Sonstiges Hauttransplantat an die Hand, n.n.bez.	86.65.99↔	Heterologe Hauttransplantation, sonstige
86.62.10↔	Kleinflächiges Spalthauttransplantat an die Hand	86.66.00↔	Homologe Hauttransplantation, n.n.bez.
86.62.20↔	Großflächiges Spalthauttransplantat an die Hand	86.66.10↔	Kleinflächige homologe Hauttransplantation an den Kopf
86.62.99↔	Sonstiges Hauttransplantat an die Hand, sonstiges	86.66.11↔	Kleinflächige homologe Hauttransplantation an den Hals
86.63.00↔	Vollhauttransplantat an andere Lokalisationen, n.n.bez.	86.66.12↔	Kleinflächige homologe Hauttransplantation an Schulter und Oberarm
86.63.10↔	Kleinflächiges Vollhauttransplantat an den Kopf (außer Lippe und Mund)	86.66.13↔	Kleinflächige homologe Hauttransplantation an den Unterarm
86.63.11↔	Kleinflächiges Vollhauttransplantat an den Hals	86.66.14↔	Kleinflächige homologe Hauttransplantation an die Hand
86.63.12↔	Kleinflächiges Vollhauttransplantat an Schulter und Oberarm	86.66.15↔	Kleinflächige homologe Hauttransplantation an Brustwand und Rücken
86.63.13↔	Kleinflächiges Vollhauttransplantat an den Unterarm	86.66.16↔	Kleinflächige homologe Hauttransplantation an die Bauchregion
86.63.15↔	Kleinflächiges Vollhauttransplantat an Brustwand, Bauch und Rücken	86.66.17↔	Kleinflächige homologe Hauttransplantation an die untere Extremität
86.63.16↔	Kleinflächiges Vollhauttransplantat an die Leisten- und Genitalregion	86.66.19↔	Kleinflächige homologe Hauttransplantation an andere Lokalisation
86.63.17↔	Kleinflächiges Vollhauttransplantat an das Gesäß	86.66.20↔	Großflächige homologe Hauttransplantation an den Kopf
86.63.18↔	Kleinflächiges Vollhauttransplantat an Oberschenkel und Unterschenkel	86.66.21↔	Großflächige homologe Hauttransplantation an den Hals
86.63.19↔	Kleinflächiges Vollhauttransplantat an andere Lokalisation	86.66.22↔	Großflächige homologe Hauttransplantation an Schulter und Oberarm
86.63.1a↔	Kleinflächiges Vollhauttransplantat an den Fuß	86.66.23↔	Großflächige homologe Hauttransplantation an den Unterarm
86.63.20↔	Großflächiges Vollhauttransplantat an den Kopf (außer Lippe und Mund)	86.66.24↔	Großflächige homologe Hauttransplantation an die Hand
86.63.21↔	Großflächiges Vollhauttransplantat an den Hals	86.66.25↔	Großflächige homologe Hauttransplantation an Brustwand und Rücken
86.63.22↔	Großflächiges Vollhauttransplantat an Schulter und Oberarm	86.66.26↔	Großflächige homologe Hauttransplantation an die Bauchregion
86.63.23↔	Großflächiges Vollhauttransplantat an den Unterarm	86.66.27↔	Großflächige homologe Hauttransplantation an die untere Extremität
86.63.25↔	Großflächiges Vollhauttransplantat an Brustwand, Bauch und Rücken	86.66.29↔	Großflächige homologe Hauttransplantation an andere Lokalisation
86.63.26↔	Großflächiges Vollhauttransplantat an die Leisten- und Genitalregion	86.66.99↔	Homologe Hauttransplantation, sonstige
86.63.27↔	Großflächiges Vollhauttransplantat an das Gesäß	86.67.00↔	Haut-Regenerationsgraft, n.n.bez.
86.63.28↔	Großflächiges Vollhauttransplantat an Oberschenkel und Unterschenkel	86.67.10↔	Kleinflächiges temporäres Haut-Regenerationsgraft an den Kopf
86.63.29↔	Großflächiges Vollhauttransplantat an andere Lokalisation	86.67.11↔	Kleinflächiges temporäres Haut-Regenerationsgraft an den Hals
		86.67.12↔	Kleinflächiges temporäres Haut-Regenerationsgraft an Schulter und Oberarm
		86.67.13↔	Kleinflächiges temporäres Haut-Regenerationsgraft an den Unterarm
		86.67.14↔	Kleinflächiges temporäres Haut-Regenerationsgraft an die Hand
		86.67.15↔	Kleinflächiges temporäres Haut-Regenerationsgraft an Brustwand und Rücken

86.67.16↔	Kleinfächiges temporäres Haut-Regenerationsgraft an die Bauchregion	86.73.23↔	Großfächige Insellappenplastik an die Hand
86.67.17↔	Kleinfächiges temporäres Haut-Regenerationsgraft an die untere Extremität	86.73.24↔	Großfächige Z-Plastik an die Hand
86.67.19↔	Kleinfächiges temporäres Haut-Regenerationsgraft an andere Lokalisation	86.73.29↔	Sonstige lokale Lappenplastik an die Hand
86.67.20↔	Großfächiges temporäres Haut-Regenerationsgraft an den Kopf	86.73.30↔	Anbringen von freiem Lappen mit mikrovasculärer Anastomosierung an die Hand
86.67.21↔	Großfächiges temporäres Haut-Regenerationsgraft an den Hals	86.73.40↔	Anbringen von gestieltem regionalem oder gestieltem Fernlappen an die Hand
86.67.22↔	Großfächiges temporäres Haut-Regenerationsgraft an Schulter und Oberarm	86.73.80↔	Kombinierte plastische Eingriffe an Haut und Unterhaut der Hand
86.67.23↔	Großfächiges temporäres Haut-Regenerationsgraft an den Unterarm	86.73.99↔	Anbringen von gestielten oder freien Lappen an die Hand, sonstige
86.67.24↔	Großfächiges temporäres Haut-Regenerationsgraft an die Hand	86.74.00↔	Anbringen von gestieltem oder freiem Lappen an andere Lokalisationen, n.n.bez.
86.67.25↔	Großfächiges temporäres Haut-Regenerationsgraft an Brustwand und Rücken	86.74.10↔	Kleinfächige Dehnungsplastik am Kopf (außer Lippe und Mund)
86.67.26↔	Großfächiges temporäres Haut-Regenerationsgraft an die Bauchregion	86.74.11↔	Kleinfächige Dehnungsplastik am Hals
86.67.27↔	Großfächiges temporäres Haut-Regenerationsgraft an die untere Extremität	86.74.12↔	Kleinfächige Dehnungsplastik an Schulter und Oberarm
86.67.29↔	Großfächiges temporäres Haut-Regenerationsgraft an andere Lokalisation	86.74.13↔	Kleinfächige Dehnungsplastik am Unterarm
86.67.30↔	Permanenter Hautersatz durch Epidermisersatzmaterial	86.74.14↔	Kleinfächige Dehnungsplastik an Brustwand und Rücken
86.67.31↔	Permanenter Hautersatz durch Dermisersatzmaterial	86.74.15↔	Kleinfächige Dehnungsplastik an der Bauchregion
86.67.99↔	Haut-Regenerationsgraft, sonstige	86.74.16↔	Kleinfächige Dehnungsplastik an der Leisten- und Genitalregion
86.69.00↔	Sonstige Hauttransplantation an andere Lokalisationen, n.n.bez.	86.74.17↔	Kleinfächige Dehnungsplastik am Gesäß
86.69.10↔	Kleinfächige Spalthauttransplantation an den Kopf (außer Lippe und Mund)	86.74.18↔	Kleinfächige Dehnungsplastik an Oberschenkel und Unterschenkel
86.69.11↔	Kleinfächige Spalthauttransplantation an den Hals	86.74.19↔	Kleinfächige Dehnungsplastik, an andere Lokalisationen
86.69.12↔	Kleinfächige Spalthauttransplantation an Schulter und Oberarm	86.74.1a↔	Kleinfächige Dehnungsplastik am Fuß
86.69.13↔	Kleinfächige Spalthauttransplantation an den Unterarm	86.74.20↔	Kleinfächige Verschiebe-Rotationsplastik am Kopf (außer Lippe und Mund)
86.69.14↔	Kleinfächige Spalthauttransplantation an die Hand	86.74.21↔	Kleinfächige Verschiebe-Rotationsplastik am Hals
86.69.15↔	Kleinfächige Spalthauttransplantation an Brustwand und Rücken	86.74.22↔	Kleinfächige Verschiebe-Rotationsplastik an Schulter und Oberarm
86.69.16↔	Kleinfächige Spalthauttransplantation an der Bauchregion	86.74.23↔	Kleinfächige Verschiebe-Rotationsplastik am Unterarm
86.69.17↔	Kleinfächige Spalthauttransplantation an die Leisten- und Genitalregion	86.74.25↔	Kleinfächige Verschiebe-Rotationsplastik an Brustwand und Rücken
86.69.18↔	Kleinfächige Spalthauttransplantation an Oberschenkel und Unterschenkel	86.74.26↔	Kleinfächige Verschiebe-Rotationsplastik an der Bauchregion
86.69.19↔	Kleinfächige Spalthauttransplantation an andere Lokalisation	86.74.27↔	Kleinfächige Verschiebe-Rotationsplastik an der Leisten- und Genitalregion
86.69.1a↔	Kleinfächige Spalthauttransplantation an den Fuß	86.74.28↔	Kleinfächige Verschiebe-Rotationsplastik am Gesäß
86.69.20↔	Großfächige Spalthauttransplantation an den Kopf (außer Lippe und Mund)	86.74.29↔	Kleinfächige Verschiebe-Rotationsplastik, an andere Lokalisationen
86.69.21↔	Großfächige Spalthauttransplantation an den Hals	86.74.2a↔	Kleinfächige Verschiebe-Rotationsplastik an Oberschenkel und Unterschenkel
86.69.22↔	Großfächige Spalthauttransplantation an Schulter und Oberarm	86.74.2b↔	Kleinfächige Verschiebe-Rotationsplastik am Fuß
86.69.23↔	Großfächige Spalthauttransplantation an den Unterarm	86.74.30↔	Kleinfächige Transpositionsplastik am Kopf (außer Lippe und Mund)
86.69.24↔	Großfächige Spalthauttransplantation an die Hand	86.74.31↔	Kleinfächige Transpositionsplastik am Hals
86.69.25↔	Großfächige Spalthauttransplantation an Brustwand und Rücken	86.74.32↔	Kleinfächige Transpositionsplastik an Schulter und Oberarm
86.69.26↔	Großfächige Spalthauttransplantation an die Bauchregion	86.74.33↔	Kleinfächige Transpositionsplastik am Unterarm
86.69.27↔	Großfächige Spalthauttransplantation an die Leisten- und Genitalregion	86.74.34↔	Kleinfächige Transpositionsplastik an Brustwand und Rücken
86.69.28↔	Großfächige Spalthauttransplantation an das Gesäß	86.74.35↔	Kleinfächige Transpositionsplastik an der Bauchregion
86.69.29↔	Großfächige Spalthauttransplantation an andere Lokalisation	86.74.36↔	Kleinfächige Transpositionsplastik an der Leisten- und Genitalregion
86.69.2a↔	Großfächige Spalthauttransplantation an Oberschenkel und Unterschenkel	86.74.37↔	Kleinfächige Transpositionsplastik am Gesäß
86.69.2b↔	Großfächige Spalthauttransplantation an den Fuß	86.74.38↔	Kleinfächige Transpositionsplastik an Oberschenkel und Unterschenkel
86.69.99↔	Sonstige Hauttransplantation an andere Lokalisationen, sonstige	86.74.39↔	Kleinfächige Transpositionsplastik, an andere Lokalisationen
86.70↔	Gestielte oder freie Lappen, n.n.bez.	86.74.3a↔	Kleinfächige Transpositionsplastik am Fuß
86.71↔	Herauspräparieren und Vorbereiten von gestielten oder freien Lappen	86.74.40↔	Kleinfächige Insellappenplastik am Kopf (außer Lippe und Mund)
86.72↔	Verschiebung eines gestielten Lappens	86.74.41↔	Kleinfächige Insellappenplastik am Hals
86.73.00↔	Anbringen von gestieltem oder freiem Lappen an die Hand, n.n.bez.	86.74.42↔	Kleinfächige Insellappenplastik an Schulter und Oberarm
86.73.10↔	Kleinfächige Dehnungsplastik an die Hand	86.74.43↔	Kleinfächige Insellappenplastik am Unterarm
86.73.11↔	Kleinfächige Verschiebe-Rotationsplastik an die Hand	86.74.44↔	Kleinfächige Insellappenplastik an Brustwand und Rücken
86.73.12↔	Kleinfächige Transpositionsplastik an die Hand	86.74.45↔	Kleinfächige Insellappenplastik an der Bauchregion
86.73.13↔	Kleinfächige Insellappenplastik an die Hand	86.74.46↔	Kleinfächige Insellappenplastik an der Leisten- und Genitalregion
86.73.14↔	Kleinfächige Z-Plastik an die Hand	86.74.47↔	Kleinfächige Insellappenplastik am Gesäß
86.73.20↔	Großfächige Dehnungsplastik an die Hand	86.74.48↔	Kleinfächige Insellappenplastik an Oberschenkel und Unterschenkel
86.73.21↔	Großfächige Verschiebe-Rotationsplastik an die Hand	86.74.49↔	Kleinfächige Insellappenplastik, an andere Lokalisationen
86.73.22↔	Großfächige Transpositionsplastik an die Hand	86.74.4a↔	Kleinfächige Insellappenplastik am Fuß
		86.74.50↔	Kleinfächige Z-Plastik am Kopf (außer Lippe und Mund)

86.74.51↔	Kleinflächige Z-Plastik am Hals	86.76.37↔	Großflächige Transpositionsplastik am Gesäß
86.74.52↔	Kleinflächige Z-Plastik an Schulter und Oberarm	86.76.38↔	Großflächige Transpositionsplastik an Oberschenkel und Unterschenkel
86.74.53↔	Kleinflächige Z-Plastik am Unterarm	86.76.39↔	Großflächige Transpositionsplastik an andere Lokalisation
86.74.54↔	Kleinflächige Z-Plastik an Brustwand und Rücken	86.76.3a↔	Großflächige Transpositionsplastik am Fuß
86.74.55↔	Kleinflächige Z-Plastik an der Bauchregion	86.76.40↔	Großflächige Insellappenplastik am Kopf (außer Lippe und Mund)
86.74.56↔	Kleinflächige Z-Plastik an der Leisten- und Genitalregion	86.76.41↔	Großflächige Insellappenplastik am Hals
86.74.57↔	Kleinflächige Z-Plastik am Gesäß	86.76.42↔	Großflächige Insellappenplastik an Schulter und Oberarm
86.74.58↔	Kleinflächige Z-Plastik an Oberschenkel und Unterschenkel	86.76.43↔	Großflächige Insellappenplastik am Unterarm
86.74.59↔	Kleinflächige Z-Plastik, an andere Lokalisationen	86.76.44↔	Großflächige Insellappenplastik an Brustwand und Rücken
86.74.5a↔	Kleinflächige Z-Plastik am Fuß	86.76.45↔	Großflächige Insellappenplastik an der Bauchregion
86.74.99↔	Anbringen von gestieltem oder freiem Lappen an andere Lokalisationen, sonstige	86.76.46↔	Großflächige Insellappenplastik an der Leisten- und Genitalregion
86.75.00↔	Revision von gestieltem oder freiem Lappen, n.n.bez.	86.76.47↔	Großflächige Insellappenplastik am Gesäß
86.75.10↔	Revision von gestieltem oder freiem Lappen oder freiem Hauttransplantat des Kopfes	86.76.48↔	Großflächige Insellappenplastik an Oberschenkel und Unterschenkel
86.75.11↔	Revision von gestieltem oder freiem Lappen oder freiem Hauttransplantat des Halses	86.76.49↔	Großflächige Insellappenplastik, an andere Lokalisationen
86.75.12↔	Revision von gestieltem oder freiem Lappen oder freiem Hauttransplantat von Schulter und Oberarm	86.76.4a↔	Großflächige Insellappenplastik am Fuß
86.75.13↔	Revision von gestieltem oder freiem Lappen oder freiem Hauttransplantat des Unterarmes	86.76.99↔	Anbringen von gestieltem oder freiem Lappen an andere Lokalisationen, großflächig, sonstige
86.75.14↔	Revision von gestieltem oder freiem Lappen oder freiem Hauttransplantat der Hand	86.77.00↔	Anbringen von sonstiger lokaler Lappenplastik, n.n.bez.
86.75.15↔	Revision von gestieltem oder freiem Lappen oder freiem Hauttransplantat der Brustwand und Rücken	86.77.10↔	Sonstige lokale Lappenplastik am Kopf (außer Lippe und Mund)
86.75.16↔	Revision von gestieltem oder freiem Lappen oder freiem Hauttransplantat der Bauchregion	86.77.11↔	Sonstige lokale Lappenplastik am Hals
86.75.17↔	Revision von gestieltem oder freiem Lappen oder freiem Hauttransplantat der unteren Extremität	86.77.12↔	Sonstige lokale Lappenplastik an Schulter und Oberarm
86.75.19↔	Revision von gestieltem oder freiem Lappen oder freiem Hauttransplantat anderer Lokalisation	86.77.13↔	Sonstige lokale Lappenplastik am Unterarm
86.75.99↔	Revision von gestieltem oder freiem Lappen, sonstige	86.77.14↔	Sonstige lokale Lappenplastik an Brustwand und Rücken
86.76.00↔	Anbringen von gestieltem oder freiem Lappen an andere Lokalisationen, großflächig, n.n.bez.	86.77.15↔	Sonstige lokale Lappenplastik an der Bauchregion
86.76.10↔	Großflächige Dehnungsplastik am Kopf (außer Lippe und Mund)	86.77.16↔	Sonstige lokale Lappenplastik an der Leisten- und Genitalregion
86.76.11↔	Großflächige Dehnungsplastik am Hals	86.77.17↔	Sonstige lokale Lappenplastik am Gesäß
86.76.12↔	Großflächige Dehnungsplastik an Schulter und Oberarm	86.77.18↔	Sonstige lokale Lappenplastik an Oberschenkel und Unterschenkel
86.76.13↔	Großflächige Dehnungsplastik am Unterarm	86.77.19↔	Sonstige lokale Lappenplastik, an andere Lokalisationen
86.76.14↔	Großflächige Dehnungsplastik an Brustwand und Rücken	86.77.1a↔	Sonstige lokale Lappenplastik am Fuß
86.76.15↔	Großflächige Dehnungsplastik an der Bauchregion	86.77.99↔	Anbringen von sonstiger lokaler Lappenplastik, sonstige
86.76.16↔	Großflächige Dehnungsplastik an der Leisten- und Genitalregion	86.78.00↔	Sonstige Lappenplastiken, n.n.bez.
86.76.17↔	Großflächige Dehnungsplastik am Gesäß	86.78.10↔	Anbringen von freiem Lappen mit mikrovasculärer Anastomosierung am Kopf (außer Lippe und Mund)
86.76.19↔	Großflächige Dehnungsplastik, an andere Lokalisationen	86.78.11↔	Anbringen von freiem Lappen mit mikrovasculärer Anastomosierung am Hals
86.76.1a↔	Großflächige Dehnungsplastik an Oberschenkel und Unterschenkel	86.78.12↔	Anbringen von freiem Lappen mit mikrovasculärer Anastomosierung an Schulter und Oberarm
86.76.1b↔	Großflächige Dehnungsplastik am Fuß	86.78.13↔	Anbringen von freiem Lappen mit mikrovasculärer Anastomosierung am Unterarm
86.76.20↔	Großflächige Verschiebe-Rotationsplastik am Kopf (außer Lippe und Mund)	86.78.14↔	Anbringen von freiem Lappen mit mikrovasculärer Anastomosierung an Brustwand und Rücken
86.76.21↔	Großflächige Verschiebe-Rotationsplastik am Hals	86.78.15↔	Anbringen von freiem Lappen mit mikrovasculärer Anastomosierung an Bauchregion
86.76.22↔	Großflächige Verschiebe-Rotationsplastik an Schulter und Oberarm	86.78.16↔	Anbringen von freiem Lappen mit mikrovasculärer Anastomosierung an der Leisten- und Genitalregion
86.76.23↔	Großflächige Verschiebe-Rotationsplastik am Unterarm	86.78.17↔	Anbringen von freiem Lappen mit mikrovasculärer Anastomosierung am Gesäß
86.76.24↔	Großflächige Verschiebe-Rotationsplastik an Brustwand und Rücken	86.78.18↔	Anbringen von freiem Lappen mit mikrovasculärer Anastomosierung an der unteren Extremität
86.76.25↔	Großflächige Verschiebe-Rotationsplastik an der Bauchregion	86.78.19↔	Anbringen von freiem Lappen mit mikrovasculärer Anastomosierung an andere Lokalisation
86.76.26↔	Großflächige Verschiebe-Rotationsplastik an der Leisten- und Genitalregion	86.78.20↔	Anbringen von gestieltem regionalem Lappen oder gestieltem Fernlappen am Kopf (außer Lippe und Mund)
86.76.27↔	Großflächige Verschiebe-Rotationsplastik am Gesäß	86.78.21↔	Anbringen von gestieltem regionalem Lappen oder gestieltem Fernlappen am Hals
86.76.28↔	Großflächige Verschiebe-Rotationsplastik an Oberschenkel und Unterschenkel	86.78.22↔	Anbringen von gestieltem regionalem Lappen oder gestieltem Fernlappen an Schulter und Oberarm
86.76.29↔	Großflächige Verschiebe-Rotationsplastik an andere Lokalisation	86.78.23↔	Anbringen von gestieltem regionalem Lappen oder gestieltem Fernlappen am Unterarm
86.76.2a↔	Großflächige Verschiebe-Rotationsplastik am Fuß	86.78.24↔	Anbringen von gestieltem regionalem Lappen oder gestieltem Fernlappen an Brustwand und Rücken
86.76.30↔	Großflächige Transpositionsplastik am Kopf (außer Lippe und Mund)	86.78.25↔	Anbringen von gestieltem regionalem Lappen oder gestieltem Fernlappen an die Bauchregion
86.76.31↔	Großflächige Transpositionsplastik am Hals	86.78.26↔	Anbringen von gestieltem regionalem Lappen oder gestieltem Fernlappen an der Leisten- und Genitalregion
86.76.32↔	Großflächige Transpositionsplastik an Schulter und Oberarm	86.78.27↔	Anbringen von gestieltem regionalem Lappen oder gestieltem Fernlappen am Gesäß
86.76.33↔	Großflächige Transpositionsplastik am Unterarm		
86.76.34↔	Großflächige Transpositionsplastik an Brustwand und Rücken		
86.76.35↔	Großflächige Transpositionsplastik an der Bauchregion		
86.76.36↔	Großflächige Transpositionsplastik an der Leisten- und Genitalregion		

86.78.28↔	Anbringen von gestieltem regionalem Lappen oder gestieltem Fernlappen an der unteren Extremität	86.88.25↔	Kleinflächige temporäre Weichteildeckung durch Kombination mehrerer Verfahren an Brustwand und Rücken
86.78.29↔	Anbringen von gestieltem regionalem Lappen oder gestieltem Fernlappen an andere Lokalisation	86.88.26↔	Kleinflächige temporäre Weichteildeckung durch Kombination mehrerer Verfahren an der Bauchregion
86.78.30↔	Kombinierte plastische Eingriffe an Haut und Unterhaut des Kopfes (außer Lippe und Mund)	86.88.27↔	Kleinflächige temporäre Weichteildeckung durch Kombination mehrerer Verfahren an der unteren Extremität
86.78.31↔	Kombinierte plastische Eingriffe an Haut und Unterhaut des Halses	86.88.29↔	Kleinflächige temporäre Weichteildeckung durch Kombination mehrerer Verfahren an anderer Lokalisation
86.78.32↔	Kombinierte plastische Eingriffe an Haut und Unterhaut von Schulter und Oberarm	86.88.30↔	Großflächige Weichteildeckung durch kultivierte Keratinozyten an anderen Teilen des Kopfes
86.78.33↔	Kombinierte plastische Eingriffe an Haut und Unterhaut des Unterarmes	86.88.31↔	Großflächige Weichteildeckung durch kultivierte Keratinozyten am Hals
86.78.34↔	Kombinierte plastische Eingriffe an Haut und Unterhaut von Brustwand und Rücken	86.88.32↔	Großflächige Weichteildeckung durch kultivierte Keratinozyten an Schulter und Oberarm
86.78.35↔	Kombinierte plastische Eingriffe an Haut und Unterhaut von Bauchregion	86.88.33↔	Großflächige Weichteildeckung durch kultivierte Keratinozyten am Unterarm
86.78.36↔	Kombinierte plastische Eingriffe an Haut und Unterhaut der Leisten- und Genitalregion	86.88.34↔	Großflächige Weichteildeckung durch kultivierte Keratinozyten an der Hand
86.78.37↔	Kombinierte plastische Eingriffe an Haut und Unterhaut des Gesäßes	86.88.35↔	Großflächige Weichteildeckung durch kultivierte Keratinozyten an Brustwand und Rücken
86.78.38↔	Kombinierte plastische Eingriffe an Haut und Unterhaut der unteren Extremität	86.88.36↔	Großflächige Weichteildeckung durch kultivierte Keratinozyten an der Bauchregion
86.78.39↔	Kombinierte plastische Eingriffe an Haut und Unterhaut anderer Lokalisation	86.88.37↔	Großflächige Weichteildeckung durch kultivierte Keratinozyten an der unteren Extremität
86.78.40↔	Anbringen von sonstigem gestielten oder freien Lappen am Kopf (außer Lippe und Mund)	86.88.39↔	Großflächige Weichteildeckung durch kultivierte Keratinozyten an anderer Lokalisation
86.78.41↔	Anbringen von sonstigem gestielten oder freien Lappen am Hals	86.88.40↔	Großflächige temporäre Weichteildeckung durch Kombination mehrerer Verfahren an anderen Teilen des Kopfes
86.78.42↔	Anbringen von sonstigem gestielten oder freien Lappen an Schulter und Oberarm	86.88.41↔	Großflächige temporäre Weichteildeckung durch Kombination mehrerer Verfahren am Hals
86.78.43↔	Anbringen von sonstigem gestielten oder freien Lappen am Unterarm	86.88.42↔	Großflächige temporäre Weichteildeckung durch Kombination mehrerer Verfahren an Schulter und Oberarm
86.78.44↔	Anbringen von sonstigem gestielten oder freien Lappen an Brustwand und Rücken	86.88.43↔	Großflächige temporäre Weichteildeckung durch Kombination mehrerer Verfahren am Unterarm
86.78.45↔	Anbringen von sonstigem gestielten oder freien Lappen an die Bauchregion	86.88.44↔	Großflächige temporäre Weichteildeckung durch Kombination mehrerer Verfahren an der Hand
86.78.46↔	Anbringen von sonstigem gestielten oder freien Lappen an der Leisten- und Genitalregion	86.88.45↔	Großflächige temporäre Weichteildeckung durch Kombination mehrerer Verfahren an Brustwand und Rücken
86.78.47↔	Anbringen von sonstigem gestielten oder freien Lappen am Gesäß	86.88.46↔	Großflächige temporäre Weichteildeckung durch Kombination mehrerer Verfahren an der Bauchregion
86.78.48↔	Anbringen von sonstigem gestielten oder freien Lappen an der unteren Extremität	86.88.47↔	Großflächige temporäre Weichteildeckung durch Kombination mehrerer Verfahren an der unteren Extremität
86.78.49↔	Anbringen von sonstigem gestielten oder freien Lappen an andere Lokalisation	86.88.49↔	Großflächige temporäre Weichteildeckung durch Kombination mehrerer Verfahren an anderer Lokalisation
86.78.99↔	Sonstige Lappenplastiken, sonstige	86.88.90↔	Sonstige temporäre Weichteildeckung am Kopf
86.88.00↔	Sonstige (temporäre) Weichteildeckung, n.n.bez.	86.88.91↔	Sonstige temporäre Weichteildeckung am Hals
86.88.10↔	Kleinflächige Weichteildeckung durch kultivierte Keratinozyten am Kopf	86.88.92↔	Sonstige temporäre Weichteildeckung an Schulter und Oberarm
86.88.11↔	Kleinflächige Weichteildeckung durch kultivierte Keratinozyten am Hals	86.88.93↔	Sonstige temporäre Weichteildeckung am Unterarm
86.88.12↔	Kleinflächige Weichteildeckung durch kultivierte Keratinozyten an Schulter und Oberarm	86.88.94↔	Sonstige temporäre Weichteildeckung an der Hand
86.88.13↔	Kleinflächige Weichteildeckung durch kultivierte Keratinozyten am Unterarm	86.88.95↔	Sonstige temporäre Weichteildeckung an Brustwand und Rücken
86.88.14↔	Kleinflächige Weichteildeckung durch kultivierte Keratinozyten an der Hand	86.88.96↔	Sonstige temporäre Weichteildeckung an der Bauchregion
86.88.15↔	Kleinflächige Weichteildeckung durch kultivierte Keratinozyten am Brustwand und Rücken	86.88.97↔	Sonstige temporäre Weichteildeckung an der unteren Extremität
86.88.16↔	Kleinflächige Weichteildeckung durch kultivierte Keratinozyten an der Bauchregion	86.88.99↔	Sonstige temporäre Weichteildeckung, sonstige
86.88.17↔	Kleinflächige Weichteildeckung durch kultivierte Keratinozyten an der unteren Extremität	86.89.00↔	Sonstige plastische Rekonstruktion an Haut und Subkutangewebe, n.n.bez.
86.88.19↔	Kleinflächige Weichteildeckung durch kultivierte Keratinozyten an anderer Lokalisation	86.89.10↔	Lappenstieldurchtrennung nach Hautplastik am Kopf
86.88.20↔	Kleinflächige temporäre Weichteildeckung durch Kombination mehrerer Verfahren am Kopf	86.89.11↔	Lappenstieldurchtrennung nach Hautplastik am Hals
86.88.21↔	Kleinflächige temporäre Weichteildeckung durch Kombination mehrerer Verfahren am Hals	86.89.12↔	Lappenstieldurchtrennung nach Hautplastik an Schulter und Axilla
86.88.22↔	Kleinflächige temporäre Weichteildeckung durch Kombination mehrerer Verfahren an Schulter und Oberarm	86.89.13↔	Lappenstieldurchtrennung nach Hautplastik an Oberarm und Ellenbogen
86.88.23↔	Kleinflächige temporäre Weichteildeckung durch Kombination mehrerer Verfahren am Unterarm	86.89.14↔	Lappenstieldurchtrennung nach Hautplastik am Unterarm
86.88.24↔	Kleinflächige temporäre Weichteildeckung durch Kombination mehrerer Verfahren an der Hand	86.89.15↔	Lappenstieldurchtrennung nach Hautplastik an der Hand
		86.89.16↔	Lappenstieldurchtrennung nach Hautplastik an Brustwand, Bauch und Rücken
		86.89.17↔	Lappenstieldurchtrennung nach Hautplastik an der Leisten- und Genitalregion
		86.89.18↔	Lappenstieldurchtrennung nach Hautplastik am Gesäß
		86.89.19↔	Lappenstieldurchtrennung nach Hautplastik an anderer Lokalisation

86.89.1a↔	Lappenstieldurchtrennung nach Hautplastik an Oberschenkel und Knie	86.91↔	Exzision von Haut zur Transplantation
86.89.1b↔	Lappenstieldurchtrennung nach Hautplastik an Unterschenkel und Fuß	86.93.00↔	Einsetzen eines Gewebeexpanders, n.n.bez.
86.89.80↔	Revision einer Hautplastik am Kopf	86.93.10↔	Einsetzen eines Gewebeexpanders am Kopf
86.89.84↔	Revision einer Hautplastik am Unterarm	86.93.11↔	Einsetzen eines Gewebeexpanders am Hals
86.89.85↔	Revision einer Hautplastik an der Hand	86.93.12↔	Einsetzen eines Gewebeexpanders an Schulter und Oberarm
86.89.87↔	Revision einer Hautplastik an der Leisten- und Genitalregion und am Gesäß	86.93.13↔	Einsetzen eines Gewebeexpanders am Unterarm
86.89.88↔	Revision einer Hautplastik an der unteren Extremität	86.93.14↔	Einsetzen eines Gewebeexpanders an der Hand
86.89.89↔	Revision einer Hautplastik an anderer Lokalisation	86.93.15↔	Einsetzen eines Gewebeexpanders an Brustwand und Rücken
86.89.99↔	Sonstige plastische Rekonstruktion an Haut und Subkutangewebe, sonstige	86.93.16↔	Einsetzen eines Gewebeexpanders an der Bauchregion
		86.93.18↔	Einsetzen eines Gewebeexpanders an der unteren Extremität
		86.93.99↔	Einsetzen eines Gewebeexpanders, sonstige

Prozedur J08-3

01.12.00↔	Offene Biopsie an den Hirnhäuten, n.n.bez.	01.25.14↔	Sonstige Kraniektomie mit Einlegen von alloplastischem Material oder eines Medikamententrägers in den Schädelknochen oder Epiduralraum
01.12.10↔	Stereotaktische offene Biopsie an den Hirnhäuten	01.25.19↔	Sonstige Kraniektomie zur Drainage epiduraler Flüssigkeit oder aus sonstigen Gründen
01.12.99↔	Offene Biopsie an den Hirnhäuten, sonstige	01.25.20↔	Sonstige Kraniektomie, Rekraniektomie mit Einbringen einer Drainage
01.14.00↔	Offene Biopsie am Gehirn, n.n.bez.	01.25.21↔	Sonstige Kraniektomie, Rekraniektomie zur Entfernung von alloplastischem Material oder eines Medikamententrägers aus dem Schädelknochen oder Epiduralraum
01.14.10↔	Stereotaktische offene Biopsie am Gehirn	01.25.99↔	Sonstige Kraniektomie, sonstige
01.14.99↔	Offene Biopsie am Gehirn, sonstige	01.26↔	Einsetzen und Ersetzen eines Katheters in die Schädelhöhle oder Hirngewebe
01.15↔	Biopsie am Schädel	01.28↔	Einsetzen von intrakraniellen Katheter(n) via Bohrloch(löcher)
01.21↔	Inzision und Drainage an den kranialen Sinus	01.29.00↔	Revision (ohne Ersetzen) von Katheter(n) aus Schädelhöhle oder Hirngewebe, n.n.bez.
01.22↔	Entfernen der Elektrode(n) eines intrakraniellen Neurostimulators	01.29.10↔	Stereotaktische Revision (ohne Ersetzen) von intrazerebralen Kathetern zur intraventrikulären Infusion
01.24.00↔	Sonstige Kraniotomie, n.n.bez.	01.29.99↔	Revision (ohne Ersetzen) von Katheter(n) aus Schädelhöhle oder Hirngewebe, sonstige
01.24.10↔	Sonstige Kraniotomie mit Dekompression	01.31.00↔	Inzision an den Hirnhäuten, n.n.bez.
01.24.11↔	Sonstige Kraniotomie zur Entleerung eines epiduralen Hämatoms	01.31.10↔	Inzision an den Hirnhäuten zur Entleerung eines subduralen Hämatoms (Hygroms)
01.24.12↔	Sonstige Kraniotomie zur Entleerung eines epiduralen Empyems	01.31.11↔	Inzision an den Hirnhäuten zur Entleerung eines subduralen Empyems
01.24.13↔	Sonstige Kraniotomie, Einlegen von alloplastischem Material oder Medikamententrägers in den Schädelknochen oder Epiduralraum	01.31.20↔	Inzision an den Hirnhäuten zur Drainage von subduraler und subarachnoidaler Flüssigkeit
01.24.14↔	Sonstige Kraniotomie, Entfernung von alloplastischem Material oder Medikamententrägers aus Schädelknochen oder Epiduralraum	01.31.99↔	Inzision an den Hirnhäuten, sonstige
01.24.15↔	Sonstige Kraniotomie, Entfernung eines Fremdkörpers aus Schädelknochen oder Epiduralraum	01.39.00↔	Sonstige Inzision am Gehirn, n.n.bez.
01.24.16↔	Sonstige Kraniotomie, sonstige Drainage epiduraler Flüssigkeit oder aus sonstigen Gründen	01.39.10↔	Sonstige Inzision am Gehirn zur Entleerung eines intrazerebralen Hämatoms
01.24.20↔	Kraniotomie der Kalotte als Zugang, n.n.bez.	01.39.11↔	Sonstige Inzision am Gehirn zur Entleerung eines intrazerebralen Abszesses
01.24.21↔	Bohrlochreparatur der Kalotte als Zugang	01.39.19↔	Sonstige Inzision am Gehirn, Entleerung von sonstiger intrazerebraler Flüssigkeit
01.24.22↔	Stereotaktisch geführte Schädelöffnung über die Kalotte als Zugang	01.39.20↔	Sonstige Inzision am Gehirn, Stereotaktische Entleerung eines intrakraniellen Hämatoms
01.24.29↔	Kraniotomie der Kalotte als Zugang, sonstige	01.39.21↔	Sonstige Inzision am Gehirn, Stereotaktische Entleerung eines intrakraniellen Abszesses
01.24.30↔	Zugang durch die Schädelbasis, n.n.bez.	01.39.29↔	Sonstige Inzision am Gehirn, Stereotaktische Entleerung sonstiger intrakranieller Flüssigkeit
01.24.31↔	Zugang durch die Schädelbasis, transoral	01.39.30↔	Sonstige Inzision am Gehirn, Entfernung eines intrazerebralen Fremdkörpers
01.24.32↔	Zugang durch die Schädelbasis, transoral mit Spaltung des weichen Gaumens	01.39.40↔	Anlegen einer externen Drainage am Liquorsystem (z.B. ventrikulär, zisternal, subdural)
01.24.33↔	Zugang durch die Schädelbasis, transoral mit Spaltung des weichen und harten Gaumens	01.39.41↔	Anlegen eines Reservoirs am Liquorsystem (z.B. ventrikulär, zisternal, subdural)
01.24.34↔	Zugang durch die Schädelbasis, transsphenoidal	01.39.42↔	Entfernen eines Reservoirs am Liquorsystem (z.B. ventrikulär, zisternal, subdural)
01.24.35↔	Zugang durch die Schädelbasis, transthemoidal	01.39.50↔	Entfernung eines intrakraniellen Implantates
01.24.36↔	Zugang durch die Schädelbasis, transmastoidal	01.39.99↔	Sonstige Inzision am Gehirn, sonstige
01.24.37↔	Zugang durch die Schädelbasis, translabyrinthär	01.41↔	Operationen am Thalamus
01.24.38↔	Zugang durch die Schädelbasis, transpyramidal	01.42↔	Operationen am Globus pallidum
01.24.39↔	Zugang durch die Schädelbasis, sonstige	01.51.00↔	Exzision von Läsion oder Gewebe an den Hirnhäuten, n.n.bez.
01.24.3a↔	Zugang durch die Schädelbasis, transkondylär	01.51.10↔	Exzision von Tumorgewebe an den Hirnhäuten mit Präparation von infiltriertem Nachbar gewebe
01.24.3b↔	Zugang durch die Schädelbasis, transorbital		
01.24.3c↔	Zugang durch die Schädelbasis, mit Le-Fort-I-Osteotomie		
01.24.99↔	Sonstige Kraniotomie, sonstige		
01.25.00↔	Sonstige Kraniektomie, n.n.bez.		
01.25.10↔	Sonstige Kraniektomie mit Dekompression		
01.25.11↔	Sonstige Kraniektomie zur Entleerung eines epiduralen Hämatoms		
01.25.12↔	Sonstige Kraniektomie zur Entleerung eines epiduralen Empyems		
01.25.13↔	Sonstige Kraniektomie zur Entfernung eines Fremdkörpers aus Schädelknochen oder Epiduralraum		

01.51.99↔	Exzision von Läsion oder Gewebe an den Hirnhäuten, sonstige	02.12.21↔	Sonstige Duraplastik mit Kranioplastik an der Konvexität
01.52.00↔	Hemisphärektomie, n.n.bez.	02.12.22↔	Sonstige Duraplastik mit Kranioplastik am kraniozervikalen Übergang
01.52.10↔	Hemisphärektomie, hirneigenes intrazerebrales Tumorgewebe	02.12.99↔	Sonstige Rekonstruktion an den Hirnhäuten, sonstige
01.52.11↔	Hemisphärektomie, nicht hirneigenes intrazerebrales Tumorgewebe	02.13↔	Ligatur eines Gefässes der Hirnhäute
01.52.99↔	Hemisphärektomie, sonstige	02.14↔	Exzision am Plexus chorioideus
01.53.00↔	Lobektomie am Gehirn, n.n.bez.	02.2↔	Ventrikulostomie
01.53.10↔	Lobektomie am Gehirn, hirneigenes intrazerebrales Tumorgewebe	02.31↔	Ventrikelshunt zu Strukturen in Kopf und Hals
01.53.11↔	Lobektomie am Gehirn, nicht hirneigenes intrazerebrales Tumorgewebe	02.32↔	Ventrikelshunt zum Kreislaufsystem
01.53.99↔	Lobektomie am Gehirn, sonstige	02.33↔	Ventrikelshunt zur Thoraxhöhle
01.59.00↔	Sonstige Exzision oder Destruktion von Läsion oder Gewebe am Gehirn, n.n.bez.	02.34↔	Ventrikelshunt zu Bauchhöhle und Bauchorganen
01.59.10↔	Sonstige Exzision von hirneigenem intrazerebralem Tumorgewebe am Gehirn	02.35↔	Ventrikelshunt zum Harnwegssystem
01.59.11↔	Sonstige Exzision von nicht hirneigenem intrazerebralem Tumorgewebe am Gehirn	02.39↔	Sonstige Operationen zum Einrichten einer Ventrikeldrainage
01.59.12↔	Sonstige Exzision von Läsion oder Gewebe am Gehirn, Debridement einer Kontusion am Gehirn	02.41.00↔	Spülung und Exploration eines Ventrikelshunts, n.n.bez.
01.59.19↔	Sonstige Exzision von Läsion oder Gewebe am Gehirn, sonstige	02.41.10↔	Spülung und Exploration eines Ventrikelshunts, zentraler Teil
01.59.20↔	Sonstige Destruktion von hirneigenem intrazerebralem Tumorgewebe am Gehirn	02.41.20↔	Spülung und Exploration eines Ventrikelshunts, peripherer Teil
01.59.21↔	Sonstige Destruktion von nicht hirneigenem intrazerebralem Tumorgewebe am Gehirn	02.41.99↔	Spülung und Exploration eines Ventrikelshunts, sonstige
01.59.29↔	Sonstige Destruktion von Läsion oder Gewebe am Gehirn, sonstige	02.42.00↔	Ersetzen eines Ventrikelshunts, n.n.bez.
01.59.99↔	Sonstige Exzision oder Destruktion von Läsion oder Gewebe am Gehirn, sonstige	02.42.10↔	Ersetzen eines Ventrikelshunts, zentraler Teil
01.6x.00↔	Exzision und Destruktion einer Läsion am Schädel, n.n.bez.	02.42.20↔	Ersetzen eines Ventrikelshunts, peripherer Teil
01.6x.10↔	Exzision und Destruktion von Tumorgewebe an der Schädelbasis	02.42.99↔	Ersetzen eines Ventrikelshunts, sonstige
01.6x.11↔	Exzision und Destruktion von Tumorgewebe an der Kalotte	02.43↔	Entfernen eines Ventrikelshunts
01.6x.20↔	Exzision und Destruktion vom sonstigem erkrankten Gewebe an der Schädelbasis	02.91↔	Lösung von kortikalen Adhäsionen
01.6x.21↔	Exzision und Destruktion von sonstigem erkrankten Gewebe an der Kalotte	02.92↔	Plastische Rekonstruktion am Gehirn
01.6x.22↔	Exzision und Destruktion von sonstigem erkrankten Gewebe an der Kalotte mit Hirnhäuten	02.93.00↔	Implantation oder Ersetzen der Elektrode(n) eines intrakraniellen Neurostimulators, n.n.bez.
01.6x.99↔	Exzision und Destruktion einer Läsion am Schädel, sonstige	02.93.10↔	Implantation oder Ersetzen von temporären Mikroelektroden zur monolokulären Ableitung und Stimulation
02.01↔	Eröffnen einer Schädelnaht	02.93.11↔	Implantation oder Ersetzen von temporären Mikroelektroden zur multilokulären Ableitung und Stimulation
02.02↔	Elevation von Frakturfragmenten vom Schädel	02.93.20↔	Implantation oder Ersetzen von permanenten Mikroelektroden zur monolokulären Ableitung und Stimulation
02.03↔	Bildung eines Schädelknochenlappens	02.93.21↔	Implantation oder Ersetzen von permanenten Mikroelektroden zur multilokulären Ableitung und Stimulation
02.04.00↔	Knochentransplantation an den Schädel, n.n.bez.	02.93.99↔	Implantation oder Ersetzen der Elektrode(n) eines intrakraniellen Neurostimulators, sonstige
02.04.10↔	Knochentransplantation an den Schädel, Schädeldach	02.99.00↔	Sonstige Operation an Schädel, Gehirn und Hirnhäuten, n.n.bez.
02.04.99↔	Knochentransplantation an den Schädel, sonstige	02.99.10↔	Stereotaktische Eingriffe am Liquorsystem
02.05.00↔	Einsetzen einer Schädelknochenplatte, n.n.bez.	02.99.11↔	Stereotaktische Implantation und Explantation von radioaktivem Material als selbständiger Eingriff
02.05.10↔	Einsetzen einer Schädelknochenplatte (CAD-Implantat) an Hirnschädel ohne Beteiligung des Gesichtsschädels, einfacher Defekt	02.99.12↔	Stereotaktische Implantation von Gewebe an Schädel, Gehirn und Hirnhäuten
02.05.11↔	Einsetzen einer Schädelknochenplatte (CAD-Implantat) an Hirnschädel ohne Beteiligung des Gesichtsschädels, großer oder komplexer Defekt	02.99.13↔	Stereotaktische Instillation von Medikamenten als selbständiger Eingriff
02.05.20↔	Einsetzen einer Schädelknochenplatte (CAD-Implantat) an Hirnschädel mit Beteiligung von Orbita, Temporalregion oder frontalem Sinus (bis zu 2 Regionen)	02.99.14↔	Stereotaktische Implantation, Revision oder Wechsel von intrazerebralen Kathetern zur intraventrikulären Infusion
02.05.30↔	Einsetzen einer Schädelknochenplatte (CAD-Implantat) an Hirnschädel mit Beteiligung multipler Regionen des Gesichtsschädels (ab 3 Regionen)	02.99.20↔	Umwandlung eines Liquorshunts (oder Hirnwasserableitung) in eine Mehrfachableitung
02.05.99↔	Einsetzen einer Schädelknochenplatte, sonstige	02.99.29↔	Sonstige Revision und Entfernung von Liquorableitungen
02.06.00↔	Sonstige Osteoplastik am Schädel, n.n.bez.	02.99.30↔	Implantation oder Wechsel einer intrakraniellen Messsonde
02.06.10↔	Frontoorbitale Kranioplastik zur Verlagerung	02.99.31↔	Revision (ohne Wechsel) einer intrakraniellen Messsonde
02.06.20↔	Rekonstruktion des Hirnschädels ohne Beteiligung des Gesichtsschädels, mit einfachem Implantat (Knochenzement)	02.99.40↔	Implantation oder Wechsel einer Neuroprothese
02.06.30↔	Rekonstruktion von Hirn- und Gesichtsschädel, mit einfachem Implantat (Knochenzement) oder Transplantation	02.99.41↔	Revision (ohne Wechsel) einer Neuroprothese
02.06.99↔	Sonstige Osteoplastik am Schädel (Kranioplastik), sonstige	02.99.50↔	Implantation und Entfernung eines Katheter-Ballon-Systems zur intrazerebralen Brachytherapie
02.07↔	Entfernen einer Schädelknochenplatte	02.99.70↔	Revision (ohne Ersetzen) der Elektroden eines intrakraniellen Neurostimulators, n.n.bez.
02.11↔	Einfache Naht an der Dura mater des Gehirns	02.99.71↔	Revision (ohne Ersetzen) der Elektroden eines intrakraniellen Neurostimulators, stereotaktisch, permanentes Einzelelektrodensystem zur Dauerstimulation
02.12.00↔	Sonstige Rekonstruktion an den Hirnhäuten, n.n.bez.	02.99.72↔	Revision (ohne Ersetzen) der Elektroden eines intrakraniellen Neurostimulators, stereotaktisch, permanentes Mehrelektrodensystem zur Dauerstimulation
02.12.10↔	Sonstige Rekonstruktion an den Hirnhäuten ohne Kranioplastik	02.99.79↔	Revision (ohne Ersetzen) der Elektroden eines intrakraniellen Neurostimulators, sonstige
02.12.20↔	Sonstige Rekonstruktion an den Hirnhäuten mit Kranioplastik	02.99.90↔	Sonstige stereotaktische Operationen an Schädel, Gehirn und Hirnhäuten
		02.99.99↔	Sonstige Operation an Schädel, Gehirn und Hirnhäuten, sonstige
		04.01.00↔	Exzision eines Akustikusneurinoms, n.n.bez.
		04.01.10↔	Exzision eines Akustikusneurinoms durch Kraniotomie
		04.01.11↔	Exzision eines Akustikusneurinoms, Translabrynthärer Zugang

04.01.99↔	Exzision eines Akustikusneurinoms, sonstige	25.2x.13↔	Partielle Glossektomie, transoraler Zugang, Rekonstruktion mit myokutanem Lappen
04.76↔	Plastische Rekonstruktion einer alten traumatischen Verletzung an kranialen und peripheren Nerven	25.2x.14↔	Partielle Glossektomie, transoraler Zugang, Rekonstruktion mit freiem mikrovaskulär-anastomosierten Transplantat
04.79.00↔	Sonstige Neuroplastik, n.n.bez.	25.2x.19↔	Partielle Glossektomie, transoraler Zugang, mit sonstiger Rekonstruktion
04.79.10↔	Transplantation und Transposition eines extrakraniellen Hirnnerven mit epineuraler Naht	25.2x.20↔	Partielle Glossektomie, transmandibularär Zugang, n.n.bez.
04.79.11↔	Transplantation und Transposition des Plexus brachialis mit epineuraler Naht	25.2x.21↔	Partielle Glossektomie, transmandibularär Zugang, ohne Rekonstruktion
04.79.12↔	Transplantation und Transposition von Nerven der Schulter mit epineuraler Naht	25.2x.22↔	Partielle Glossektomie, transmandibularär Zugang, Rekonstruktion mit lokaler Schleimhaut
04.79.13↔	Transplantation und Transposition eines Nerven des Armes und der Hand mit epineuraler Naht	25.2x.23↔	Partielle Glossektomie, transmandibularär Zugang, Rekonstruktion mit myokutanem Lappen
04.79.14↔	Transplantation und Transposition von Nerven des Rumpfes und der unteren Extremität mit epineuraler Naht	25.2x.24↔	Partielle Glossektomie, transmandibularär Zugang, Rekonstruktion mit freiem mikrovaskulär-anastomosierten Transplantat
04.79.19↔	Transplantation und Transposition eines sonstigen Nervens mit epineuraler Naht	25.2x.29↔	Partielle Glossektomie, transmandibularär Zugang, mit sonstiger Rekonstruktion
04.79.20↔	Transplantation und Transposition eines Nerven mit interfazikulärer Naht	25.2x.30↔	Pelviglossektomie, transoraler Zugang, n.n.bez.
04.79.21↔	Transplantation und Transposition eines extrakraniellen Hirnnerven mit interfazikulärer Naht	25.2x.31↔	Pelviglossektomie, transoraler Zugang, ohne Rekonstruktion
04.79.22↔	Transplantation und Transposition des Plexus brachialis mit interfazikulärer Naht	25.2x.32↔	Pelviglossektomie, transoraler Zugang, Rekonstruktion mit lokaler Schleimhaut
04.79.23↔	Transplantation und Transposition von Nerven der Schulter mit interfazikulärer Naht	25.2x.33↔	Pelviglossektomie, transoraler Zugang, Rekonstruktion mit myokutanem Lappen
04.79.24↔	Transplantation und Transposition eines Nerven des Armes und der Hand mit interfazikulärer Naht	25.2x.34↔	Pelviglossektomie, transoraler Zugang, Rekonstruktion mit freiem mikrovaskulär-anastomosierten Transplantat
04.79.25↔	Transplantation und Transposition von Nerven des Rumpfes und der unteren Extremität mit interfazikulärer Naht	25.2x.39↔	Pelviglossektomie, transoraler Zugang, mit sonstiger Rekonstruktion
04.79.29↔	Transplantation und Transposition eines sonstigen Nerven mit interfazikulärer Naht	25.2x.40↔	Pelviglossektomie, transmandibularär Zugang, n.n.bez.
04.79.99↔	Sonstige Neuroplastik, sonstige	25.2x.41↔	Pelviglossektomie, transmandibularär Zugang, ohne Rekonstruktion
07.62↔	Partielle Exzision an der Hypophyse, transsphenoidaler Zugang	25.2x.42↔	Pelviglossektomie, transmandibularär Zugang, Rekonstruktion mit lokaler Schleimhaut
07.65↔	Totale Exzision der Hypophyse, transsphenoidaler Zugang	25.2x.43↔	Pelviglossektomie, transmandibularär Zugang, Rekonstruktion mit myokutanem Lappen
16.51.00↔	Exenteration der Orbita mit Entfernen benachbarter Strukturen, n.n.bez.	25.2x.44↔	Pelviglossektomie, transmandibularär Zugang, Rekonstruktion mit freiem mikrovaskulär-anastomosierten Transplantat
16.51.10↔	Exenteration der Orbita mit Entfernen benachbarter Strukturen, mit Erhalt der Lidhaut	25.2x.49↔	Pelviglossektomie, transmandibularär Zugang, mit sonstiger Rekonstruktion
16.51.11↔	Exenteration der Orbita mit Entfernen benachbarter Strukturen, ohne Erhalt der Lidhaut	25.2x.50↔	Pelviglossomandibulektomie, n.n.bez.
16.51.99↔	Sonstige Exenteration der Orbita mit Entfernen benachbarter Strukturen	25.2x.51↔	Pelviglossomandibulektomie, ohne Rekonstruktion
16.52.00↔	Exenteration der Orbita mit therapeutischem Entfernen von Orbitaknochen, n.n.bez.	25.2x.52↔	Pelviglossomandibulektomie, Rekonstruktion mit lokaler Schleimhaut
16.52.10↔	Exenteration der Orbita mit therapeutischem Entfernen von Orbitaknochen, mit Erhalt der Lidhaut	25.2x.53↔	Pelviglossomandibulektomie, Rekonstruktion mit myokutanem Lappen
16.52.11↔	Exenteration der Orbita mit therapeutischem Entfernen von Orbitaknochen, ohne Erhalt der Lidhaut	25.2x.54↔	Pelviglossomandibulektomie, Rekonstruktion mit freiem mikrovaskulär-anastomosierten Transplantat
16.52.99↔	Sonstige Exenteration der Orbita mit therapeutischem Entfernen von Orbitaknochen	25.2x.59↔	Pelviglossomandibulektomie, mit sonstiger Rekonstruktion
16.59.00↔	Sonstige Exenteration der Orbita, n.n.bez.	25.3x.00↔	Vollständige Glossektomie, n.n.bez.
16.59.10↔	Sonstige Exenteration der Orbita, mit Erhalt der Lidhaut	25.3x.09↔	Vollständige Glossektomie, sonstige
16.59.11↔	Sonstige Exenteration der Orbita, ohne Erhalt der Lidhaut	25.3x.10↔	Vollständige Glossektomie, transoraler Zugang, n.n.bez.
16.59.99↔	Sonstige Exenteration der Orbita, sonstige	25.3x.11↔	Vollständige Glossektomie, transoraler Zugang, ohne Rekonstruktion
21.72↔	Offene Reposition einer Nasenfraktur	25.3x.12↔	Vollständige Glossektomie, transoraler Zugang, Rekonstruktion mit lokaler Schleimhaut
22.79.00↔	Rekonstruktion einer Nasennebenhöhle, n.n.bez.	25.3x.13↔	Vollständige Glossektomie, transoraler Zugang, Rekonstruktion mit myokutanem Lappen
22.79.10↔	Rekonstruktion des Stirnbeins	25.3x.14↔	Vollständige Glossektomie, transoraler Zugang, Rekonstruktion mit freiem mikrovaskulär-anastomosierten Transplantat
22.79.11↔	Rekonstruktion oder Kranialisierung einer Stirnhöhlenwand	25.3x.19↔	Vollständige Glossektomie, transoraler Zugang, mit sonstiger Rekonstruktion
22.79.19↔	Sonstige Rekonstruktion einer Nasennebenhöhle	25.3x.20↔	Vollständige Glossektomie, transmandibularär Zugang, n.n.bez.
24.99.00↔	Sonstige zahnärztliche Operationen, n.n.bez.	25.3x.21↔	Vollständige Glossektomie, transmandibularär Zugang, ohne Rekonstruktion
24.99.10↔	Freilegung eines enossalen Implantats mit Aufsetzen einer Distanzhülse	25.3x.22↔	Vollständige Glossektomie, transmandibularär Zugang, Rekonstruktion mit lokaler Schleimhaut
24.99.11↔	Stabilisierung eines Zahnes	25.3x.23↔	Vollständige Glossektomie, transmandibularär Zugang, Rekonstruktion mit myokutanem Lappen
24.99.20↔	Kieferaufbau durch Anwendung eines enoralen Distraktors	25.3x.24↔	Vollständige Glossektomie, transmandibularär Zugang, Rekonstruktion mit freiem mikrovaskulär-anastomosierten Transplantat
24.99.99↔	Sonstige zahnärztliche Operation, sonstige		
25.2x.00↔	Partielle Glossektomie, n.n.bez.		
25.2x.09↔	Partielle Glossektomie, sonstige		
25.2x.10↔	Partielle Glossektomie, transoraler Zugang, n.n.bez.		
25.2x.11↔	Partielle Glossektomie, transoraler Zugang, ohne Rekonstruktion		
25.2x.12↔	Partielle Glossektomie, transoraler Zugang, Rekonstruktion mit lokaler Schleimhaut		

25.3x.29↔	Vollständige Glossektomie, transmandibularär Zugang, mit sonstiger Rekonstruktion	25.4x.41↔	Radikale Pelviglossektomie, transmandibularär Zugang, ohne Rekonstruktion
25.3x.30↔	Vollständige Pelviglossektomie, transoraler Zugang, n.n.bez.	25.4x.42↔	Radikale Pelviglossektomie, transmandibularär Zugang, Rekonstruktion mit lokaler Schleimhaut
25.3x.31↔	Vollständige Pelviglossektomie, transoraler Zugang, ohne Rekonstruktion	25.4x.43↔	Radikale Pelviglossektomie, transmandibularär Zugang, Rekonstruktion mit myokutanem Lappen
25.3x.32↔	Vollständige Pelviglossektomie, transoraler Zugang, Rekonstruktion mit lokaler Schleimhaut	25.4x.44↔	Radikale Pelviglossektomie, transmandibularär Zugang, Rekonstruktion mit freiem mikrovaskulär-anastomosierten Transplantat
25.3x.33↔	Vollständige Pelviglossektomie, transoraler Zugang, Rekonstruktion mit myokutanem Lappen	25.4x.49↔	Radikale Pelviglossektomie, transmandibularär Zugang, mit sonstiger Rekonstruktion
25.3x.34↔	Vollständige Pelviglossektomie, transoraler Zugang, Rekonstruktion mit freiem mikrovaskulär-anastomosierten Transplantat	25.4x.50↔	Radikale Pelviglossomandibulektomie, n.n.bez.
25.3x.39↔	Vollständige Pelviglossektomie, transoraler Zugang, mit sonstiger Rekonstruktion	25.4x.51↔	Radikale Pelviglossomandibulektomie, ohne Rekonstruktion
25.3x.40↔	Vollständige Pelviglossektomie, transmandibularär Zugang, n.n.bez.	25.4x.52↔	Radikale Pelviglossomandibulektomie, Rekonstruktion mit lokaler Schleimhaut
25.3x.41↔	Vollständige Pelviglossektomie, transmandibularär Zugang, ohne Rekonstruktion	25.4x.53↔	Radikale Pelviglossomandibulektomie, Rekonstruktion mit myokutanem Lappen
25.3x.42↔	Vollständige Pelviglossektomie, transmandibularär Zugang, Rekonstruktion mit lokaler Schleimhaut	25.4x.54↔	Radikale Pelviglossomandibulektomie, Rekonstruktion mit freiem mikrovaskulär-anastomosierten Transplantat
25.3x.43↔	Vollständige Pelviglossektomie, transmandibularär Zugang, Rekonstruktion mit myokutanem Lappen	25.4x.59↔	Radikale Pelviglossomandibulektomie, mit sonstiger Rekonstruktion
25.3x.44↔	Vollständige Pelviglossektomie, transmandibularär Zugang, Rekonstruktion mit freiem mikrovaskulär-anastomosierten Transplantat	25.4x.99↔	Radikale Glossektomie, sonstige.
25.3x.49↔	Vollständige Pelviglossektomie, transmandibularär Zugang, mit sonstiger Rekonstruktion	27.32.00↔	Ausgedehnte Exzision oder Destruktion von Läsion oder Gewebe am knöchernen Gaumen, n.n.bez.
25.3x.50↔	Vollständige Pelviglossomandibulektomie, n.n.bez.	27.32.10↔	Totale transorale Exstirpation von Läsion oder Gewebe am knöchernen Gaumen
25.3x.51↔	Vollständige Pelviglossomandibulektomie, ohne Rekonstruktion	27.32.11↔	Radikale transmandibuläre Exzision [En-bloc-Resektion] von Läsion oder Gewebe am knöchernen Gaumen
25.3x.52↔	Vollständige Pelviglossomandibulektomie, Rekonstruktion mit lokaler Schleimhaut	27.32.12↔	Radikale transfazial Exzision [En-bloc-Resektion] von Läsion oder Gewebe am knöchernen Gaumen
25.3x.53↔	Vollständige Pelviglossomandibulektomie, Rekonstruktion mit myokutanem Lappen	27.32.99↔	Ausgedehnte Exzision oder Destruktion von Läsion oder Gewebe am knöchernen Gaumen, sonstige
25.3x.54↔	Vollständige Pelviglossomandibulektomie, Rekonstruktion mit freiem mikrovaskulär-anastomosierten Transplantat	27.57.00↔	Anbringen eines gestielten oder freien Lappens an Lippe und Mund, n.n.bez.
25.3x.59↔	Vollständige Pelviglossomandibulektomie, mit sonstiger Rekonstruktion	27.57.10↔	Anbringen eines freien mikrovaskulär-anastomosierten Transplantats an Lippe und Mund
25.4x.00↔	Radikale Glossektomie, n.n.bez.	27.57.11↔	Anbringen eines gestielten Fernlappens an Lippe und Mund
25.4x.10↔	Radikale Glossektomie, transoraler Zugang, n.n.bez.	27.57.99↔	Anbringen eines gestielten oder freien Lappens an Lippe und Mund, sonstige
25.4x.11↔	Radikale Glossektomie, transoraler Zugang, ohne Rekonstruktion	27.58↔	Revision eines gestielten oder freien Lappens oder freien Hauttransplantates an Lippe und Mund
25.4x.12↔	Radikale Glossektomie, transoraler Zugang, Rekonstruktion mit lokaler Schleimhaut	27.59.00↔	Sonstige plastische Rekonstruktion an Lippe und Mund, n.n.bez.
25.4x.13↔	Radikale Glossektomie, transoraler Zugang, Rekonstruktion mit myokutanem Lappen	27.59.10↔	Kleinflächiges temporäres Haut-Regenerationsgraft an die Lippe
25.4x.14↔	Radikale Glossektomie, transoraler Zugang, Rekonstruktion mit freiem mikrovaskulär-anastomosierten Transplantat	27.59.11↔	Grossflächiges temporäres Haut-Regenerationsgraft an die Lippe
25.4x.19↔	Radikale Glossektomie, transoraler Zugang, mit sonstiger Rekonstruktion	27.59.20↔	Kleinflächige Weichteildeckung durch kultivierte Keratinozyten an der Lippe
25.4x.20↔	Radikale Glossektomie, transmandibularär Zugang, n.n.bez.	27.59.21↔	Großflächige Weichteildeckung durch kultivierte Keratinozyten an der Lippe
25.4x.21↔	Radikale Glossektomie, transmandibularär Zugang, ohne Rekonstruktion	27.59.30↔	Kleinflächige temporäre Weichteildeckung durch Kombination mehrerer Verfahren an der Lippe
25.4x.22↔	Radikale Glossektomie, transmandibularär Zugang, Rekonstruktion mit lokaler Schleimhaut	27.59.31↔	Grossflächige temporäre Weichteildeckung durch Kombination mehrerer Verfahren an der Lippe
25.4x.23↔	Radikale Glossektomie, transmandibularär Zugang, Rekonstruktion mit myokutanem Lappen	27.59.40↔	Sonstige plastische Rekonstruktion an Lippe und Mund mit freiem mikrovaskulär-anastomosierten Transplantat
25.4x.24↔	Radikale Glossektomie, transmandibularär Zugang, Rekonstruktion mit freiem mikrovaskulär-anastomosierten Transplantat	27.59.41↔	Sonstige plastische Rekonstruktion an Lippe und Mund mit gestieltem Fernlappen
25.4x.29↔	Radikale Glossektomie, transmandibularär Zugang, mit sonstiger Rekonstruktion	27.59.50↔	Lappenstieldurchtrennung nach Hautplastik an der Lippe
25.4x.30↔	Radikale Pelviglossektomie, transoraler Zugang, n.n.bez.	27.59.60↔	Einsetzen eines Gewebeexpanders an der Lippe
25.4x.31↔	Radikale Pelviglossektomie, transoraler Zugang, ohne Rekonstruktion	27.59.99↔	Sonstige plastische Rekonstruktion an Lippe und Mund, sonstige
25.4x.32↔	Radikale Pelviglossektomie, transoraler Zugang, Rekonstruktion mit lokaler Schleimhaut	29.33.00↔	(Partielle) Pharyngektomie, n.n.bez.
25.4x.33↔	Radikale Pelviglossektomie, transoraler Zugang, Rekonstruktion mit myokutanem Lappen	29.33.10↔	Partielle Pharyngektomie, ohne Rekonstruktion
25.4x.34↔	Radikale Pelviglossektomie, transoraler Zugang, Rekonstruktion mit freiem mikrovaskulär-anastomosierten Transplantat	29.33.11↔	Partielle Pharyngektomie, Rekonstruktion mit gestieltem regionalen oder Fernlappen
25.4x.39↔	Radikale Pelviglossektomie, transoraler Zugang, mit sonstiger Rekonstruktion	29.33.12↔	Partielle Pharyngektomie, Rekonstruktion mit freiem mikrovaskulär-anastomosierten Transplantat
25.4x.40↔	Radikale Pelviglossektomie, transmandibularär Zugang, n.n.bez.	29.33.20↔	Totale Pharyngektomie, Rekonstruktion mit gestieltem regionalen oder Fernlappen
		29.33.21↔	Totale Pharyngektomie, Rekonstruktion mit freiem mikrovaskulär-anastomosierten Transplantat, freiem Darmtransplantat oder Magenhochzug

29.33.99↔	(Partielle) Pharyngektomie, sonstige	30.4x.25↔	Radikale Laryngektomie, mit Pharyngektomie und Schilddrüsenresektion, Rekonstruktion mit freiem mikrovaskulär-anastomosierten Transplantat
29.4x.00↔	Plastische Rekonstruktion am Pharynx, n.n.bez.	30.4x.26↔	Radikale Laryngektomie, mit Pharyngektomie und Schilddrüsenresektion, Rekonstruktion mit freiem Darmtransplantat
29.4x.10↔	Plastische Rekonstruktion am Pharynx, mit lokaler Schleimhaut oder freiem Hautlappen	30.4x.27↔	Radikale Laryngektomie, mit Pharyngektomie und Schilddrüsenresektion, Rekonstruktion mit Magenhochzug
29.4x.11↔	Plastische Rekonstruktion am Pharynx, mit gestieltem myokutanen Lappen	30.4x.29↔	Radikale Laryngektomie, mit Pharyngektomie und Schilddrüsenresektion, sonstige Rekonstruktion
29.4x.12↔	Plastische Rekonstruktion am Pharynx, mit mikrovaskulär anastomosiertem Transplantat, Darmtransplantat oder Magenhochzug	30.4x.99↔	Radikale Laryngektomie, sonstige
29.4x.99↔	Plastische Rekonstruktion am Pharynx, sonstige	31.69.00↔	Sonstige plastische Rekonstruktion am Larynx, n.n.bez.
30.1x.00↔	Hemilaryngektomie, n.n.bez.	31.69.10↔	Laryngoplastik, n.n.bez.
30.1x.10↔	Hemilaryngektomie, supraglottisch horizontal	31.69.11↔	Medialisierung Laryngoplastik, n.n.bez.
30.1x.11↔	Hemilaryngektomie, supraglottisch mit Zungengrundresektion	31.69.12↔	Medialisierung Laryngoplastik, Thyroplastik Typ I
30.1x.99↔	Hemilaryngektomie, sonstige	31.69.13↔	Medialisierung Laryngoplastik durch Injektion
30.29.00↔	Sonstige partielle Laryngektomie, n.n.bez.	31.69.14↔	Medialisierung Laryngoplastik, externer Zugang
30.29.10↔	Cricohyoidoepiglottopexy (CHEP)	31.69.20↔	Erweiterungsplastik der Glottis (endolaryngeal)
30.29.11↔	Cricohyoidopexy (CHP)	31.69.30↔	Cricothyroidopexie
30.29.20↔	Partielle Larynx-Pharynx-Resektion	31.69.31↔	Arytenoidopexie
30.29.21↔	Partielle Laryngektomie frontale (Huet)	31.69.40↔	Konstruktion / Revision einer Neoglottis
30.29.22↔	Partielle Laryngektomie frontolaterale (Leroux-Robert)	31.69.41↔	Plastische Rekonstruktion des Larynx
30.29.30↔	Arytenoidektomie	31.69.42↔	Plastische Rekonstruktion einer Stimmlippe
30.29.99↔	Sonstige partielle Laryngektomie, sonstige	31.69.99↔	Sonstige plastische Rekonstruktion am Larynx, sonstige
30.3x.00↔	Vollständige Laryngektomie, n.n.bez.	38.01↔	Inzision von intrakraniellen Gefäßen
30.3x.10↔	Vollständige Laryngektomie, ohne Rekonstruktion	38.31↔	Resektion von intrakraniellen Gefäßen mit Anastomose
30.3x.11↔	Vollständige Laryngektomie, Rekonstruktion mit lokaler Schleimhaut	38.51↔	Ligatur und Stripping von intrakraniellen Varizen
30.3x.12↔	Vollständige Laryngektomie, Rekonstruktion mit nicht vaskularisiertem Transplantat	38.61↔	Sonstige Exzision von intrakraniellen Gefäßen
30.3x.13↔	Vollständige Laryngektomie, Rekonstruktion mit gestieltem regionalen Lappen	38.81↔	Sonstiger chirurgischer Verschluss von intrakraniellen Gefäßen
30.3x.14↔	Vollständige Laryngektomie, Rekonstruktion mit gestieltem Fernlappen	40.40↔	Radikale Neck dissection, n.n.bez.
30.3x.15↔	Vollständige Laryngektomie, Rekonstruktion mit freiem mikrovaskulär-anastomosierten Transplantat	40.41.00↔	Radikale unilaterale Neck dissection, n.n.bez.
30.3x.16↔	Vollständige Laryngektomie, Rekonstruktion mit freiem Darmtransplantat	40.41.10↔	Selektive (funktionelle) Neck dissection, supraomohyoid (Region I-III)
30.3x.17↔	Vollständige Laryngektomie, Rekonstruktion mit Magenhochzug	40.41.11↔	Selektive (funktionelle) Neck dissection, lateral (Region II-IV)
30.3x.19↔	Vollständige Laryngektomie, sonstige Rekonstruktion	40.41.12↔	Selektive (funktionelle) Neck dissection, anterolateral (Region I-IV)
30.3x.99↔	Vollständige Laryngektomie, sonstige	40.41.13↔	Selektive (funktionelle) Neck dissection, posterolateral (Region II-V)
30.4x.00↔	Radikale Laryngektomie, n.n.bez.	40.41.14↔	Selektive (funktionelle) Neck dissection, central (Region VI)
30.4x.10↔	Radikale Laryngektomie, mit Pharyngektomie, ohne Rekonstruktion	40.41.20↔	Radikale Neck dissection (inkl. modifiziert)
30.4x.11↔	Radikale Laryngektomie, mit Pharyngektomie, Rekonstruktion mit lokaler Schleimhaut	40.41.21↔	Extended Neck dissection
30.4x.12↔	Radikale Laryngektomie, mit Pharyngektomie, Rekonstruktion mit nicht vaskularisiertem Transplantat	40.41.99↔	Radikale unilaterale Neck dissection, sonstige
30.4x.13↔	Radikale Laryngektomie, mit Pharyngektomie, Rekonstruktion mit gestieltem regionalen Lappen	40.42↔	Radikale bilaterale Neck dissection
30.4x.14↔	Radikale Laryngektomie, mit Pharyngektomie, Rekonstruktion mit gestieltem Lappen	42.42.00↔	Totale Ösophagektomie, n.n.bez.
30.4x.15↔	Radikale Laryngektomie, mit Pharyngektomie, Rekonstruktion mit freiem mikrovaskulär-anastomosierten Transplantat	42.42.10↔	Totale Ösophagektomie, ohne Wiederherstellung der Kontinuität
30.4x.16↔	Radikale Laryngektomie, mit Pharyngektomie, Rekonstruktion mit freiem Darmtransplantat	42.42.20↔	Totale Ösophagektomie, mit Wiederherstellung der Kontinuität, transmediastinal
30.4x.17↔	Radikale Laryngektomie, mit Pharyngektomie, Rekonstruktion mit Magenhochzug	42.42.21↔	Totale Ösophagektomie, mit Wiederherstellung der Kontinuität, thorakoabdominal
30.4x.19↔	Radikale Laryngektomie, mit Pharyngektomie, sonstige Rekonstruktion	42.42.29↔	Totale Ösophagektomie, mit Wiederherstellung der Kontinuität, sonstiger Zugang
30.4x.20↔	Radikale Laryngektomie, mit Pharyngektomie und Schilddrüsenresektion, ohne Rekonstruktion	42.42.99↔	Totale Ösophagektomie, sonstige
30.4x.21↔	Radikale Laryngektomie, mit Pharyngektomie und Schilddrüsenresektion, Rekonstruktion mit lokaler Schleimhaut	76.01↔	Sequestrektomie an Gesichtsschädelknochen
30.4x.22↔	Radikale Laryngektomie, mit Pharyngektomie und Schilddrüsenresektion, Rekonstruktion mit nicht vaskularisiertem Transplantat	76.09.00↔	Sonstige Inzision an Gesichtsschädelknochen, n.n.bez.
30.4x.23↔	Radikale Laryngektomie, mit Pharyngektomie und Schilddrüsenresektion, Rekonstruktion mit gestieltem regionalen Lappen	76.09.10↔	Reosteotomie nach Frakturposition
30.4x.24↔	Radikale Laryngektomie, mit Pharyngektomie und Schilddrüsenresektion, Rekonstruktion mit gestieltem Lappen	76.09.99↔	Sonstige Inzision an Gesichtsschädelknochen, sonstige
		76.2x.00↔	Lokale Exzision oder Destruktion einer Läsion an Gesichtsschädelknochen, n.n.bez.
		76.2x.10↔	Dekortikation eines Gesichtsschädelknochens
		76.2x.11↔	Exzision von periostalem Gewebe an Gesichtsschädelknochen
		76.2x.12↔	Abtragung (modellierende Osteotomie) an Gesichtsschädelknochen
		76.2x.20↔	Destruktion einer Läsion an Gesichtsschädelknochen
		76.2x.99↔	Lokale Exzision oder Destruktion einer Läsion an Gesichtsschädelknochen, sonstige
		76.31.00↔	Partielle Mandibulektomie, n.n.bez.
		76.31.10↔	Partielle Mandibulektomie ohne Rekonstruktion
		76.31.20↔	Partielle Mandibulektomie, Rekonstruktion mit mikrovaskulär-anastomosiertem Transplantat
		76.31.21↔	Partielle Mandibulektomie, mit Kontinuitätsdurchtrennung und alloplastischer Rekonstruktion

76.31.29↔	Partielle Mandibulektomie mit sonstiger Rekonstruktion	76.61.10↔	Geschlossene Osteoplastik [Osteotomie] am Ramus mandibulae, ohne Distraction
76.31.99↔	Partielle Mandibulektomie, sonstige	76.61.20↔	Geschlossene Osteoplastik [Osteotomie] am Ramus mandibulae, mit Distraction
76.39.00↔	Partielle Ostektomie an anderen Gesichtsschädelknochen, n.n.bez.	76.61.99↔	Geschlossene Osteoplastik [Osteotomie] am Ramus mandibulae, sonstige
76.39.10↔	Partielle Ostektomie an anderen Gesichtsschädelknochen, Rekonstruktion mit mikrovasculär-anastomisierem Transplantat	76.62.00↔	Offene Osteoplastik [Osteotomie] am Ramus mandibulae, n.n.bez.
76.39.11↔	Partielle Ostektomie an anderen Gesichtsschädelknochen, Rekonstruktion von Weich- und Hartgewebe	76.62.10↔	Offene Osteoplastik [Osteotomie] am Ramus mandibulae, ohne Distraction
76.39.19↔	Partielle Ostektomie an anderen Gesichtsschädelknochen, sonstige Rekonstruktion	76.62.20↔	Offene Osteoplastik [Osteotomie] am Ramus mandibulae, mit Distraction
76.39.99↔	Partielle Ostektomie an anderen Gesichtsschädelknochen, sonstige	76.62.99↔	Offene Osteoplastik [Osteotomie] am Ramus mandibulae, sonstige
76.41.00↔	Totale Mandibulektomie mit gleichzeitiger Rekonstruktion, n.n.bez.	76.63.00↔	Osteoplastik [Osteotomie] am Corpus mandibulae, n.n.bez.
76.41.10↔	Totale Mandibulektomie mit gleichzeitiger Rekonstruktion, Rekonstruktion mit mikrovasculär-anastomisierem Transplantat	76.63.10↔	Osteoplastik [Osteotomie] im seitlichen Alveolarkambereich oder mit frontaler Kontinuitätsdurchtrennung der Mandibula ohne Distraction
76.41.99↔	Totale Mandibulektomie mit gleichzeitiger Rekonstruktion, sonstige	76.63.11↔	Osteoplastik [Osteotomie] im frontalen Alveolarkambereich oder mit Kontinuitätsdurchtrennung am horizontalen Mandibulaast ohne Distraction
76.42↔	Sonstige totale Mandibulektomie	76.63.12↔	Osteoplastik [Osteotomie] zur Kinnverlagerung ohne Distraction
76.43.00↔	Sonstige Rekonstruktion der Mandibula, n.n.bez.	76.63.20↔	Verlagerung des Alveolarfortsatzes durch horizontale Distraction nach Osteotomie
76.43.10↔	Sonstige Rekonstruktion der Mandibula mit mikrovasculär-anastomisierem Transplantat	76.63.21↔	Verlagerung der Mandibula durch Distraction nach Osteotomie im horizontalen Mandibulaast
76.43.11↔	Plastische Rekonstruktion einfacher Defekte der Mandibula durch CAD-Implantat	76.63.99↔	Osteoplastik [Osteotomie] am Corpus mandibulae, sonstige
76.43.12↔	Plastische Rekonstruktion großer oder komplexer Defekte der Mandibula durch CAD-Implantat	76.64↔	Sonstige orthognathische Chirurgie an der Mandibula
76.43.99↔	Sonstige Rekonstruktion der Mandibula, sonstige	76.65.00↔	Segmentale Osteoplastik [Osteotomie] der Maxilla, n.n.bez.
76.44.00↔	Totale Ostektomie an anderen Gesichtsschädelknochen mit gleichzeitiger Rekonstruktion, n.n.bez.	76.65.10↔	Segmentale Osteoplastik [Osteotomie] der Maxilla, ohne Distraction
76.44.10↔	Totale Ostektomie an anderen Gesichtsschädelknochen, Rekonstruktion mit mikrovasculär-anastomisierem Transplantat	76.65.20↔	Osteotomie der Maxilla im frontalen Alveolarkambereich, mit Distraction
76.44.11↔	Totale Ostektomie an anderen Gesichtsschädelknochen, Rekonstruktion mit nicht vaskularisiertem Transplantat	76.65.21↔	Osteotomie der Maxilla im seitlichen Alveolarkambereich, mit Distraction
76.44.19↔	Totale Ostektomie an anderen Gesichtsschädelknochen mit sonstiger Rekonstruktion	76.65.22↔	Osteotomie der Maxilla im frontalen und seitlichen Alveolarkambereich in mehreren Segmenten, mit Distraction
76.44.99↔	Totale Ostektomie an anderen Gesichtsschädelknochen mit gleichzeitiger Rekonstruktion, sonstige	76.65.99↔	Segmentale Osteoplastik [Osteotomie] der Maxilla, sonstige
76.45↔	Sonstige totale Ostektomie an anderen Gesichtsschädelknochen	76.66.00↔	Totale Osteoplastik [Osteotomie] der Maxilla, n.n.bez.
76.46.00↔	Sonstige Rekonstruktion an anderen Gesichtsschädelknochen, n.n.bez.	76.66.10↔	Totale Osteoplastik [Osteotomie] der Maxilla ohne Distraction
76.46.10↔	Sonstige Rekonstruktion an anderen Gesichtsschädelknochen mit mikrovasculär-anastomisierem Transplantat	76.66.20↔	Osteotomie der Maxilla in der Le-Fort-I-Ebene in einem Stück mit Distraction
76.46.99↔	Sonstige Rekonstruktion an anderen Gesichtsschädelknochen, sonstige	76.66.21↔	Osteotomie der Maxilla in der Le-Fort-I-Ebene in zwei Stücken mit Distraction
76.5x.00↔	Temporomandibuläre Arthroplastik, n.n.bez.	76.66.22↔	Osteotomie der Maxilla in der Le-Fort-I-Ebene in drei oder mehr Stücken mit Distraction
76.5x.10↔	Kondylektomie am Kiefergelenk mit Rekonstruktion	76.66.30↔	Plastische Rekonstruktion und Augmentation der Maxilla durch totale Auflagerungsplastik
76.5x.19↔	Sonstige Kondylektomie am Kiefergelenk	76.66.99↔	Totale Osteoplastik [Osteotomie] der Maxilla, sonstige
76.5x.20↔	Diskoplastik am Kiefergelenk mit Rekonstruktion	76.67↔	Reduktionsgenioplastik
76.5x.29↔	Sonstige Diskoplastik am Kiefergelenk	76.68↔	Augmentationsgenioplastik
76.5x.30↔	Exstirpation des Discus articularis am Kiefergelenk mit Rekonstruktion	76.69.00↔	Sonstige plastische Rekonstruktion an Gesichtsschädelknochen, n.n.bez.
76.5x.39↔	Sonstige Exstirpation des Discus articularis am Kiefergelenk	76.69.10↔	Osteotomie zur Verlagerung des Mittelgesichtes in der Le-Fort-II- oder Le-Fort-III-Ebene ohne Distraction
76.5x.40↔	Resektion am Tuberculum articulare des Kiefergelenks	76.69.20↔	Osteotomie zur Verlagerung des Mittelgesichtes in der Le-Fort-II-Ebene mit Distraction
76.5x.41↔	Plastische Rekonstruktion am Kiefergelenk	76.69.21↔	Osteotomie zur Verlagerung des Mittelgesichtes in der Le-Fort-II-Ebene, kombiniert mit anderer Osteotomie mit Distraction
76.5x.42↔	Gelenkstabilisierung (bewegungseinschränkend) des Kiefergelenks	76.69.30↔	Osteotomie zur Verlagerung des Mittelgesichtes in der Le-Fort-III-Ebene mit Distraction
76.5x.50↔	Arthroskopische Entfernung eines freien Gelenkkörpers am Kiefergelenk	76.69.40↔	Osteotomie zur Verlagerung des Mittelgesichtes in der Le-Fort-III-Ebene, kombiniert mit Le-Fort-I-Ebene mit Distraction
76.5x.59↔	Sonstige Entfernung eines freien Gelenkkörpers am Kiefergelenk	76.69.90↔	Sonstige Osteotomie zur Verlagerung des Mittelgesichtes
76.5x.60↔	Implantation einer Endoprothese am Kiefergelenk	76.69.99↔	Sonstige plastische Rekonstruktion an Gesichtsschädelknochen, sonstige
76.5x.61↔	Wechsel einer Endoprothese am Kiefergelenk	76.70↔	Reposition einer Gesichtsschädelfraktur, n.n.bez.
76.5x.70↔	Implantation einer Totalendoprothese am Kiefergelenk mit vorgefertigten Komponenten (L)	76.72↔	Offene Reposition einer Jochbein- und Jochbogenfraktur
76.5x.71↔	Implantation einer Totalendoprothese am Kiefergelenk mit CAD-CAM gefertigten Komponenten (L)	76.74↔	Offene Reposition einer Maxillafraktur
76.5x.90↔	Sonstige temporomandibuläre Arthroplastik oder Diskoplastik am Kiefergelenk	76.76.00↔	Offene Reposition einer Mandibulafraktur, n.n.bez.
76.5x.99↔	Temporomandibuläre Arthroplastik, sonstige	76.76.10↔	Offene Reposition einer Einfachfraktur des Corpus mandibulae
76.61.00↔	Geschlossene Osteoplastik [Osteotomie] am Ramus mandibulae, n.n.bez.	76.76.11↔	Offene Reposition einer Mehrfachfraktur des Corpus mandibulae

76.76.20↔	Offene Reposition (von außen) einer Einfach- oder Mehrfachfraktur des Ramus mandibulae	76.91.99↔	Knochentransplantat an Gesichtsschädelknochen, sonstige
76.76.21↔	Offene Reposition (transoral) einer Einfach- oder Mehrfachfraktur des Ramus mandibulae	76.94↔	Offene Reposition einer Kiefergelenksluxation
76.76.30↔	Offene Reposition (transoral oder von außen) einer Fraktur des Processus articularis mandibulae	78.10↔	Anlegen eines Fixateur externe, ohne Angabe der Lokalisation
76.76.99↔	Offene Reposition einer Mandibulafraktur, sonstige	78.19.90↔	Geschlossene Reposition einer Fraktur sonstiger bezeichneter Knochen mit Knochenfixation durch Fixateur externe
76.77.00↔	Offene Reposition einer Processus alveolaris-Fraktur, n.n.bez.	78.19.91↔	Offene Reposition einer Fraktur sonstiger bezeichneter Knochen mit Knochenfixation durch Fixateur externe
76.77.10↔	Offene Reposition einer Processus alveolaris-Fraktur der Maxilla	78.19.99↔	Anlegen eines Fixateur externe an andere näher bezeichnete Knochen, ausser Gesichtsschädelknochen (Inkl. Reposition von Frakturen), sonstige
76.77.11↔	Offene Reposition einer Processus alveolaris-Fraktur der Mandibula	78.58.00↔	Innere Knochenfixation ohne Reposition der Fraktur an Tarsalia und Metatarsalia, n.n.bez.
76.77.99↔	Offene Reposition einer Processus alveolaris-Fraktur, sonstige	78.58.10↔	Revision von Osteosynthesematerial (ohne Materialwechsel) an Tarsalia und Metatarsalia
76.78.00↔	Sonstige geschlossene Reposition einer Gesichtsschädelfraktur, n.n.bez.	78.58.99↔	Innere Knochenfixation ohne Reposition der Fraktur an Tarsalia und Metatarsalia, sonstige
76.78.10↔	Geschlossene Reposition einer Stirnhöhlevorderwandfraktur	78.59.00↔	Innere Knochenfixation ohne Reposition der Fraktur an anderen näher bezeichneten Knochen, ausser Gesichtsschädelknochen, n.n.bez.
76.78.11↔	Endoskopische Reposition einer Strinhöhlevorderwandfraktur	78.59.40↔	Revision von Osteosynthesematerial (ohne Materialwechsel) an Phalangen des Fußes
76.78.20↔	Geschlossene Reposition einer Orbitafraktur	78.59.90↔	Revision von Osteosynthesematerial (ohne Materialwechsel) an anderen näher bezeichneten Knochen, ausser Gesichtsschädelknochen
76.78.21↔	Endoskopische Reposition einer Orbitafraktur	78.59.99↔	Innere Knochenfixation ohne Reposition der Fraktur an anderen näher bezeichneten Knochen, ausser Gesichtsschädelknochen, sonstige
76.78.99↔	Sonstige geschlossene Reposition einer Gesichtsschädelfraktur, sonstige	84.53.00↔	Implantation von interner Verlängerungsvorrichtung der Extremitäten mit kinetischer Traktion, n.n.bez.
76.79.00↔	Sonstige offene Reposition einer Gesichtsschädelfraktur, n.n.bez.	84.53.10↔	Implantation eines nicht motorisierten internen Verlängerungs- oder Knochentransportsystem
76.79.10↔	Sonstige offene Reposition einer Fraktur des Orbitadaches	84.53.11↔	Implantation eines motorisierten internen Verlängerungs- oder Knochentransportsystem
76.79.11↔	Sonstige offene Reposition einer Fraktur der lateralen Orbitawand	84.53.99↔	Implantation von interner Verlängerungsvorrichtung der Extremitäten mit kinetischer Traktion, sonstige
76.79.19↔	Sonstige offene Reposition einer sonstigen Orbitafraktur	84.54↔	Implantation von sonstiger interner Verlängerungsvorrichtung der Extremitäten
76.79.20↔	Sonstige offene Reposition einer Stirnhöhlenwandfraktur	84.71↔	Anlegen einer externen Fixationsvorrichtung, eindimensional
76.79.30↔	Sonstige offene Reposition einer nasoethmoidalen Mittelgesichtsfraktur	84.72↔	Anlegen einer externen Fixationsvorrichtung, Ringsystem
76.79.31↔	Sonstige offene Reposition einer zentrolateralen Mittelgesichtsfraktur	84.73↔	Anlegen einer gemischten Vorrichtung
76.79.39↔	Sonstige offene Reposition einer sonstigen lateralen Mittelgesichtsfraktur		
76.79.40↔	Sonstige offene Reposition kombinierter Mittelgesichtsfrakturen (Mehrfachfraktur)		
76.79.99↔	Sonstige offene Reposition einer Gesichtsschädelfraktur, sonstige		
76.91.00↔	Knochentransplantat an Gesichtsschädelknochen, n.n.bez.		
76.91.10↔	Transplantat an Gesichtsschädelknochen		
76.91.11↔	Knochentransplantat an Gesichtsschädelknochen, gefäßgestielt		

ADRG J09**Eingriffe bei Sinus pilonidalis und perianal**

Mindestens eine Prozedur in Tabelle J09-1

DRG J09A**Eingriffe bei Sinus pilonidalis und perianal, Alter < 16 Jahre**

Alter < 16 Jahre

DRG J09B**Eingriffe bei Sinus pilonidalis und perianal, Alter > 15 Jahre****Prozedur J09-1**

48.81↔	Inzision am Perirektalgewebe	49.79.11↔	Posteriore sagittale Anorektoplastik
48.82↔	Exzision von Perirektalgewebe	49.79.12↔	Erweiterte posteriore sagittale Anorektoplastik mit Eingriffen an Nachbarorganen
49.01↔	Inzision eines Perianalabszesses	49.79.13↔	Abdominoperineale oder sakroabdominoperineale Durchzugsoperation
49.02↔	Sonstige Inzision am Perianalgewebe	49.79.14↔	Anoproktoplastik
49.03↔	Exzision von Marisken	49.79.15↔	Sonstige plastische Rekonstruktion bei anorektalen Anomalien
49.04↔	Sonstige Exzision am Perianalgewebe	49.79.99↔	Sonstige Rekonstruktion am Analsphinkter, sonstige
49.11↔	Anale Fistulotomie	86.03‡↔	Inzision an Sinus pilonidalis oder Pilonidalzyste
49.39↔	Sonstige lokale Exzision oder Destruktion von Läsion oder Gewebe am Anus	86.21↔	Exzision von Pilonidalzyste oder Sinus pilonidalis
49.79.00↔	Sonstige Rekonstruktion am Analsphinkter, n.n.bez.		
49.79.10↔	Anteriore Anorektoplastik		

ADRG J10**Plastische Operationen an Haut, Unterhaut und Mamma**

Prozedur in Tabelle J10-1

DRG J10Z**Plastische Operationen an Haut, Unterhaut und Mamma****Prozedur J10-1**

05.21↔	Exzision des Ganglion sphenopalatinum	08.89.12↔	Plastische Rekonstruktion des Augenlids durch Entfernung eines Fettgewebeprolapses der Orbita
05.22↔	Zervikale Sympathektomie	08.89.13↔	Plastische Rekonstruktion des Augenlids durch Oberflächenbehandlung mit Laser
05.23↔	Lumbale Sympathektomie	08.89.14↔	Plastische Rekonstruktion des Augenlids durch sonstige Oberlidverlängerung
05.24↔	Präsakrale Sympathektomie	08.89.15↔	Plastische Rekonstruktion des Augenlids durch Unterlidverlängerung
05.25↔	Periarterielle Sympathektomie	08.89.99↔	Sonstige plastische Rekonstruktion des Augenlids, sonstige
05.26↔	Thorakale Sympathektomie	18.31.00↔	Radikale Exzision einer Läsion am äusseren Ohr, n.n.bez.
05.29↔	Sonstige Sympathektomie und Exzision eines Ganglions	18.31.10↔	Radikale Exzision einer Läsion am äusseren Ohr oder im äusseren Gehörgang oder partielle Resektion der Ohrmuschel, nicht histographisch kontrolliert
08.43↔	Behhebung von Entropium oder Ektropium durch Keilresektion	18.31.11↔	Radikale Exzision einer Läsion am äusseren Ohr oder im äusseren Gehörgang oder partielle Resektion der Ohrmuschel, histographisch kontrolliert
08.44.00↔	Behhebung von Entropium oder Ektropium durch Lidplastik, n.n.bez.	18.31.19↔	Radikale Exzision einer Läsion am äusseren Ohr, sonstige
08.44.10↔	Behhebung von Entropium oder Ektropium durch Lidplastik, horizontale Verkürzung des Augenlides	18.39.00↔	Sonstige Exzision am äusseren Ohr, n.n.bez.
08.44.99↔	Sonstige Behhebung von Entropium oder Ektropium durch Lidplastik	18.39.10↔	Resektion der Ohrmuschel, total, nicht histographisch kontrolliert
08.51↔	Kanthotomie	18.39.11↔	Resektion der Ohrmuschel: total, histographisch kontrolliert
08.52↔	Blepharorrhaphie	18.39.19↔	Sonstige Resektion der Ohrmuschel, sonstige
08.59.00↔	Sonstige Anpassung der Lidposition, n.n.bez.	18.39.99↔	Sonstige Exzision am äusseren Ohr, sonstige
08.59.10↔	Kanthoplastik, n.n.bez.	18.5↔	Chirurgische Korrektur abstehender Ohren
08.59.11↔	Kanthopexie	18.6x.00↔	Rekonstruktion des äusseren Gehörganges, n.n.bez.
08.59.12↔	Korrekturoperation bei Epikanthus	18.6x.10↔	Erweiterung des äusseren Gehörganges
08.59.99↔	Sonstige Anpassung der Lidposition, sonstige	18.6x.20↔	Rekonstruktion eines (bestehenden) äusseren Gehörganges
08.61.00↔	Plastische Rekonstruktion des Augenlids mit Hautappen oder -transplantat, n.n.bez.	18.6x.30↔	Konstruktion eines (nicht bestehenden) äusseren Gehörganges
08.61.10↔	Plastische Rekonstruktion des Augenlids mit Hautlappen	18.6x.99↔	Rekonstruktion des äusseren Gehörganges, sonstige
08.61.11↔	Plastische Rekonstruktion des Augenlids mit Hauttransplantat	18.71.00↔	Ohrmuschelaufbau, n.n.bez.
08.61.99↔	Sonstige plastische Rekonstruktion des Augenlids mit Hautlappen oder -transplantat	18.71.10↔	Ohrmuschelaufbau, partiell, n.n.bez.
08.62↔	Plastische Rekonstruktion des Augenlids mit Schleimhautlappen oder -transplantat	18.71.11↔	Ohrmuschelaufbau, partiell mit Gewebeexpander
08.63↔	Plastische Rekonstruktion des Augenlids mit Haarfollikeltransplantat	18.71.12↔	Ohrmuschelaufbau, partiell mit Galealappen
08.64↔	Plastische Rekonstruktion des Augenlids mit tarsokonjunktivalem Lappen	18.71.13↔	Ohrmuschelaufbau, partiell mit Knorpeltransplantat
08.69.00↔	Sonstige plastische Rekonstruktion des Augenlids mit Lappen oder Transplantaten, n.n.bez.	18.71.14↔	Ohrmuschelaufbau, partiell mit mikrovaskulärem Lappen
08.69.10↔	Plastische Rekonstruktion des Augenlids mit Knorpel	18.71.19↔	Ohrmuschelaufbau, partiell, sonstige
08.69.11↔	Plastische Rekonstruktion des Augenlids mit alloplastischem Material	18.71.20↔	Ohrmuschelaufbau, total, n.n.bez.
08.69.12↔	Plastische Rekonstruktion des Augenlids mit Verschiebe- und Rotationsplastik des Lides	18.71.21↔	Ohrmuschelaufbau, total mit Gewebeexpander
08.69.13↔	Plastische Rekonstruktion des Augenlids mit Oberlidverlängerung	18.71.22↔	Ohrmuschelaufbau, total mit Galealappen
08.69.19↔	Plastische Rekonstruktion des Augenlids mit sonstigem Lappen oder Transplantaten	18.71.23↔	Ohrmuschelaufbau, total mit Knorpeltransplantat
08.69.99↔	Sonstige plastische Rekonstruktion des Augenlids mit Lappen oder Transplantaten, sonstige	18.71.24↔	Ohrmuschelaufbau, total mit mikrovaskulärem Lappen
08.82↔	Versorgung einer Risswunde des Augenlids, den Lidrand umfassend, partielle Tiefe	18.71.29↔	Ohrmuschelaufbau, total, sonstige
08.83↔	Sonstige Versorgung einer Risswunde des Augenlids, partielle Tiefe	18.71.30↔	Implantation von alloplastischen Materialien beim Aufbau einer Ohrmuschel
08.84↔	Versorgung einer Risswunde des Augenlids, den Lidrand umfassend, volle Tiefe	18.71.99↔	Ohrmuschelaufbau, sonstige
08.85↔	Sonstige Versorgung einer Risswunde des Augenlids, volle Tiefe	18.72↔	Reinsertion eines amputierten Ohres
08.86↔	Rhytidektomie am Unterlid	18.79↔	Sonstige plastische Rekonstruktion am äusseren Ohr
08.87↔	Rhytidektomie am Oberlid	19.9x.00↔	Sonstige plastische Rekonstruktion am Mittelohr, n.n.bez.
08.89.00↔	Sonstige plastische Rekonstruktion des Augenlids, n.n.bez.	19.9x.10↔	Mikrochirurgische Operationen am Mittelohr, n.n.bez.
08.89.10↔	Plastische Rekonstruktion des Augenlids, medialer oder lateraler Lidwinkel	19.9x.11↔	Verkleinerung einer Radikalhöhle
08.89.11↔	Plastische Rekonstruktion des Augenlids durch Hebung der Augenbraue	19.9x.12↔	Rekonstruktion des Mittelohres: Reimplantation / Rekonstruktion der hinteren Gehörgangswand
		19.9x.13↔	Rekonstruktion des Mittelohres
		19.9x.14↔	Verschluss einer Mastoid-Fistel
		19.9x.19↔	Mikrochirurgische Operationen am Mittelohr, sonstige
		19.9x.99↔	Sonstige plastische Rekonstruktion am Mittelohr, sonstige
		21.07↔	Stillung einer Epistaxis durch Exzision von nasaler Mukosa und Hauttransplantation an Septum und laterale Nasenwand
		21.1↔	Inzision an der Nase
		21.30↔	Lokale Exzision und Destruktion einer Läsion an der Nase, n.n.bez.

21.31.00↔	Lokale Exzision und Destruktion einer endonasalen Läsion, n.n.bez.	27.59.31↔	Grossflächige temporäre Weichteildeckung durch Kombination mehrerer Verfahren an der Lippe
21.31.10↔	Lokale Exzision einer endonasalen Läsion, Zugang endonasal	27.59.40↔	Sonstige plastische Rekonstruktion an Lippe und Mund mit freiem mikrovaskulär-anastomosierten Transplantat
21.31.12↔	Destruktion einer endonasalen Läsion	27.59.41↔	Sonstige plastische Rekonstruktion an Lippe und Mund mit gestieltem Fernlappen
21.31.19↔	Lokale Exzision einer endonasalen Läsion, sonstige	27.59.50↔	Lappenstieldurchtrennung nach Hautplastik an der Lippe
21.31.99↔	Lokale Exzision und Destruktion einer endonasalen Läsion, sonstige	27.59.60↔	Einsetzen eines Gewebeerweiterers an der Lippe
21.32.00↔	Exzision und lokale Destruktion einer anderen Läsion an der Nase, n.n.bez.	27.59.99↔	Sonstige plastische Rekonstruktion an Lippe und Mund, sonstige
21.32.10↔	Exzision und lokale Destruktion einer anderen Läsion an der Nase, nicht histographisch kontrolliert	27.61↔	Naht einer Rissverletzung am Gaumen
21.32.11↔	Exzision und lokale Destruktion einer anderen Läsion an der Nase, histographisch kontrolliert	30.4x.00↔	Radikale Laryngektomie, n.n.bez.
21.32.99↔	Exzision und lokale Destruktion einer anderen Läsion an der Nase, sonstige	30.4x.10↔	Radikale Laryngektomie, mit Pharyngektomie, ohne Rekonstruktion
21.4x.00↔	Resektion der Nase, n.n.bez.	30.4x.11↔	Radikale Laryngektomie, mit Pharyngektomie, Rekonstruktion mit lokaler Schleimhaut
21.4x.10↔	Resektion der Nase, partiell, nicht histographisch kontrolliert	30.4x.12↔	Radikale Laryngektomie, mit Pharyngektomie, Rekonstruktion mit nicht vaskularisiertem Transplantat
21.4x.11↔	Resektion der Nase, partiell, histographisch kontrolliert	30.4x.13↔	Radikale Laryngektomie, mit Pharyngektomie, Rekonstruktion mit gestieltem regionalen Lappen
21.4x.20↔	Resektion der Nase, subtotal, nicht histographisch kontrolliert	30.4x.14↔	Radikale Laryngektomie, mit Pharyngektomie, Rekonstruktion mit gestieltem Lappen
21.4x.21↔	Resektion der Nase, subtotal, histographisch kontrolliert	30.4x.15↔	Radikale Laryngektomie, mit Pharyngektomie, Rekonstruktion mit freiem mikrovaskulär-anastomosierten Transplantat
21.4x.30↔	Resektion der Nase, total, nicht histographisch kontrolliert	30.4x.16↔	Radikale Laryngektomie, mit Pharyngektomie, Rekonstruktion mit freiem Darmtransplantat
21.4x.31↔	Resektion der Nase, total, histographisch kontrolliert	30.4x.17↔	Radikale Laryngektomie, mit Pharyngektomie, Rekonstruktion mit Magenhochzug
21.4x.99↔	Sonstige Resektion der Nase	30.4x.19↔	Radikale Laryngektomie, mit Pharyngektomie, sonstige Rekonstruktion
21.83.00↔	Totale plastische Nasenrekonstruktion, n.n.bez.	30.4x.20↔	Radikale Laryngektomie, mit Pharyngektomie und Schilddrüsenresektion, ohne Rekonstruktion
21.83.10↔	Septorhinoplastik mit Korrektur des Knorpels oder des Knochens, mit lokalen autogenen Transplantaten	30.4x.21↔	Radikale Laryngektomie, mit Pharyngektomie und Schilddrüsenresektion, Rekonstruktion mit lokaler Schleimhaut
21.83.11↔	Septorhinoplastik mit Korrektur des Knorpels oder des Knochens, mit distalen autogenen Transplantaten, allogenen oder xenogenen Transplantaten	30.4x.22↔	Radikale Laryngektomie, mit Pharyngektomie und Schilddrüsenresektion, Rekonstruktion mit nicht vaskularisiertem Transplantat
21.83.12↔	Septorhinoplastik mit Korrektur des Knochens und des Knorpels	30.4x.23↔	Radikale Laryngektomie, mit Pharyngektomie und Schilddrüsenresektion, Rekonstruktion mit gestieltem regionalen Lappen
21.83.20↔	Totale plastische Nasenrekonstruktion mit Implantation von alloplastischen Materialien	30.4x.24↔	Radikale Laryngektomie, mit Pharyngektomie und Schilddrüsenresektion, Rekonstruktion mit gestieltem Lappen
21.83.99↔	Totale plastische Nasenrekonstruktion, sonstige	30.4x.25↔	Radikale Laryngektomie, mit Pharyngektomie und Schilddrüsenresektion, Rekonstruktion mit freiem mikrovaskulär-anastomosierten Transplantat
21.84↔	Revision einer Rhinoplastik	30.4x.26↔	Radikale Laryngektomie, mit Pharyngektomie und Schilddrüsenresektion, Rekonstruktion mit freiem Darmtransplantat
21.85↔	Augmentationsrhinoplastik	30.4x.27↔	Radikale Laryngektomie, mit Pharyngektomie und Schilddrüsenresektion, Rekonstruktion mit Magenhochzug
21.86.00↔	Rhinoplastik der Nasenweichteile, n.n.bez.	30.4x.29↔	Radikale Laryngektomie, mit Pharyngektomie und Schilddrüsenresektion, sonstige Rekonstruktion
21.86.10↔	Rhinoplastik der Nasenweichteile, äussere Nase	30.4x.99↔	Radikale Laryngektomie, sonstige
21.86.11↔	Rhinoplastik mit lokalen oder distalen Lappen	40.40↔	Radikale Neck dissection, n.n.bez.
21.86.99↔	Rhinoplastik der Nasenweichteile, sonstige	40.41.00↔	Radikale unilaterale Neck dissection, n.n.bez.
21.87↔	Sonstige Rhinoplastik	40.41.10↔	Selektive (funktionelle) Neck dissection, supraomohyoid (Region I-III)
21.88.00↔	Sonstige Septumplastik, n.n.bez.	40.41.11↔	Selektive (funktionelle) Neck dissection, lateral (Region II-IV)
21.88.10↔	Septumplastik, Septumunterfütterung	40.41.12↔	Selektive (funktionelle) Neck dissection, anterolateral (Region I-IV)
21.88.11↔	Septumplastik, Verschluss einer Septumperforation mit Schleimhaut-Verschiebelappen	40.41.13↔	Selektive (funktionelle) Neck dissection, posterolateral (Region II-V)
21.88.12↔	Septumplastik, Plastische Korrektur ohne Resektion	40.41.14↔	Selektive (funktionelle) Neck dissection, central (Region VI)
21.88.13↔	Septumplastik, Plastische Korrektur mit Resektion	40.41.20↔	Radikale Neck dissection (inkl. modifiziert)
21.88.14↔	Septumplastik, Plastische Rekonstruktion des Nasenseptums, mit lokalen autogenen Transplantaten (Austauschplastik)	40.41.21↔	Extended Neck dissection
21.88.15↔	Septumplastik, Plastische Rekonstruktion des Nasenseptums, mit distalen autogenen Transplantaten, allogenen oder xenogenen Transplantaten	40.41.99↔	Radikale unilaterale Neck dissection, sonstige
21.88.99↔	Sonstige Septumplastik, sonstige	40.42↔	Radikale bilaterale Neck dissection
21.89↔	Sonstige plastische Rekonstruktion und Operationen an der Nase	40.50↔	Radikale Exzision von Lymphknoten, n.n.bez.
21.91↔	Lösung von Synechien der Nase	40.51.00↔	Radikale Exzision von axillären Lymphknoten, n.n.bez.
27.55.00↔	Vollhauttransplantat an Lippe und Mund, n.n.bez.	40.51.10↔	Radikale Exzision von axillären Lymphknoten als selbständiger Eingriff
27.55.10↔	Kleinfächiges Vollhauttransplantat an Lippe und Mund		
27.55.20↔	Grossflächiges Vollhauttransplantat an Lippe und Mund		
27.55.99↔	Vollhauttransplantat an Lippe und Mund, sonstige		
27.58↔	Revision eines gestielten oder freien Lappens oder freien Hauttransplantates an Lippe und Mund		
27.59.00↔	Sonstige plastische Rekonstruktion an Lippe und Mund, n.n.bez.		
27.59.10↔	Kleinfächiges temporäres Haut-Regenerationsgraft an die Lippe		
27.59.11↔	Grossflächiges temporäres Haut-Regenerationsgraft an die Lippe		
27.59.20↔	Kleinfächige Weichteildeckung durch kultivierte Keratinozyten an der Lippe		
27.59.21↔	Grossflächige Weichteildeckung durch kultivierte Keratinozyten an der Lippe		
27.59.30↔	Kleinfächige temporäre Weichteildeckung durch Kombination mehrerer Verfahren an der Lippe		

40.51.11↔	Radikale Exzision von axillären Lymphknoten im Rahmen eines anderen Eingriffs	82.89.13↔	Gelenkübergreifende Weichteildistraktion bei kongenitalen Anomalien der Hand
40.51.99↔	Radikale Exzision von axillären Lymphknoten, sonstige	82.89.14↔	Radialisation bei kongenitalen Anomalien der Hand
40.52.00↔	Radikale Exzision von periaortalen Lymphknoten, n.n.bez.	82.89.15↔	Resektion von Schnürringen mit plastischer Rekonstruktion bei kongenitalen Anomalien der Hand
40.52.10↔	Radikale Exzision von retroperitonealen (paraaortal, parakaval) und pelvinen Lymphknoten als selbständiger Eingriff	82.89.16↔	Transfer einer Zehe als Fingerersatz
40.52.11↔	Radikale Exzision von retroperitonealen (paraaortal, parakaval) und pelvinen Lymphknoten im Rahmen eines anderen Eingriffs	82.89.99↔	Sonstige plastische Operationen an der Hand, sonstige
40.52.99↔	Radikale Exzision von periaortalen Lymphknoten, sonstige	86.25.00↔	Dermabrasion, n.n.bez.
40.53.00↔	Radikale Exzision von iliakalen Lymphknoten, n.n.bez.	86.25.10↔	Kleinflächige Dermabrasion
40.53.10↔	Radikale Exzision von iliakalen Lymphknoten als selbständiger Eingriff	86.25.20↔	Großflächige Dermabrasion
40.53.11↔	Radikale Exzision von iliakalen Lymphknoten im Rahmen eines anderen Eingriffs	86.25.99↔	Dermabrasion, sonstige
40.53.99↔	Radikale Exzision von iliakalen Lymphknoten, sonstige	86.69.00↔	Sonstige Hauttransplantation an andere Lokalisationen, n.n.bez.
40.54.00↔	Radikale Exzision der Leistengegend, n.n.bez.	86.69.10↔	Kleinflächige Spalthauttransplantation an den Kopf (außer Lippe und Mund)
40.54.10↔	Radikale Exzision der Leistengegend als selbständiger Eingriff	86.69.11↔	Kleinflächige Spalthauttransplantation an den Hals
40.54.11↔	Radikale Exzision der Leistengegend im Rahmen eines anderen Eingriffs	86.69.12↔	Kleinflächige Spalthauttransplantation an Schulter und Oberarm
40.54.99↔	Radikale Exzision der Leistengegend, sonstige	86.69.13↔	Kleinflächige Spalthauttransplantation an den Unterarm
40.59.00↔	Radikale Exzision anderer Lymphknoten, n.n.bez.	86.69.14↔	Kleinflächige Spalthauttransplantation an die Hand
40.59.10↔	Radikale Exzision anderer Lymphknoten als selbständiger Eingriff, n.n.bez.	86.69.15↔	Kleinflächige Spalthauttransplantation an Brustwand und Rücken
40.59.11↔	Radikale Exzision mediastinaler Lymphknoten als selbständiger Eingriff	86.69.16↔	Kleinflächige Spalthauttransplantation an der Bauchregion
40.59.12↔	Radikale Exzision peribronchialer Lymphknoten als selbständiger Eingriff	86.69.17↔	Kleinflächige Spalthauttransplantation an die Leisten- und Genitalregion
40.59.19↔	Radikale Exzision anderer Lymphknoten als selbständiger Eingriff, sonstige	86.69.18↔	Kleinflächige Spalthauttransplantation an Oberschenkel und Unterschenkel
40.59.20↔	Radikale Exzision anderer Lymphknoten im Rahmen eines anderen Eingriffs, n.n.bez.	86.69.19↔	Kleinflächige Spalthauttransplantation an andere Lokalisation
40.59.21↔	Radikale Exzision mediastinaler Lymphknoten im Rahmen eines anderen Eingriffs	86.69.1a↔	Kleinflächige Spalthauttransplantation an den Fuß
40.59.22↔	Radikale Exzision peribronchialer Lymphknoten im Rahmen eines anderen Eingriffs	86.69.20↔	Großflächige Spalthauttransplantation an den Kopf (außer Lippe und Mund)
40.59.29↔	Radikale Exzision anderer Lymphknoten im Rahmen eines anderen Eingriffs, sonstige	86.69.21↔	Großflächige Spalthauttransplantation an den Hals
40.59.99↔	Radikale Exzision anderer Lymphknoten, sonstige	86.69.22↔	Großflächige Spalthauttransplantation an Schulter und Oberarm
76.64↔	Sonstige orthognathische Chirurgie an der Mandibula	86.69.23↔	Großflächige Spalthauttransplantation an den Unterarm
82.46.00↔	Naht an Muskel oder Faszie der Hand, n.n.bez.	86.69.24↔	Großflächige Spalthauttransplantation an die Hand
82.46.10↔	Naht an einer Faszie der Hand	86.69.25↔	Großflächige Spalthauttransplantation an Brustwand und Rücken
82.46.20↔	Naht an einem Muskel der Hand	86.69.26↔	Großflächige Spalthauttransplantation an die Bauchregion
82.46.99↔	Naht an Muskel oder Faszie der Hand, sonstige	86.69.27↔	Großflächige Spalthauttransplantation an die Leisten- und Genitalregion
82.54↔	Reinsertion eines Muskels der Hand	86.69.28↔	Großflächige Spalthauttransplantation an das Gesäß
82.55↔	Sonstige Längenänderung an Muskel oder Sehne der Hand	86.69.29↔	Großflächige Spalthauttransplantation an andere Lokalisation
82.56↔	Sonstiger Transfer oder Transplantation einer Sehne der Hand	86.69.2a↔	Großflächige Spalthauttransplantation an Oberschenkel und Unterschenkel
82.58↔	Sonstiger Transfer oder Transplantation eines Handmuskels	86.69.2b↔	Großflächige Spalthauttransplantation an den Fuß
82.59↔	Sonstige Transposition eines Handmuskels	86.69.99↔	Sonstige Hauttransplantation an andere Lokalisationen, sonstige
82.72.00↔	Plastische Operation an der Hand mit Muskel- oder Faszien-Transplantat, n.n.bez.	86.75.00↔	Revision von gestieltem oder freiem Lappen, n.n.bez.
82.72.10↔	Plastische Operation mit Muskel- oder Faszien-Transplantat an einem Finger	86.75.10↔	Revision von gestieltem oder freiem Lappen oder freiem Hauttransplantat des Kopfes
82.72.11↔	Plastische Operation mit Muskel- oder Faszien-Transplantat an sonstigen Teilen der Hand	86.75.11↔	Revision von gestieltem oder freiem Lappen oder freiem Hauttransplantat des Halses
82.72.99↔	Plastische Operation an der Hand mit Muskel- oder Faszien-Transplantat, sonstiges	86.75.12↔	Revision von gestieltem oder freiem Lappen oder freiem Hauttransplantat von Schulter und Oberarm
82.79↔	Plastische Operation an der Hand mit anderem Transplantat oder Implantat	86.75.13↔	Revision von gestieltem oder freiem Lappen oder freiem Hauttransplantat des Unterarmes
82.82↔	Plastische Rekonstruktion einer Spalthand	86.75.14↔	Revision von gestieltem oder freiem Lappen oder freiem Hauttransplantat der Hand
82.83↔	Plastische Rekonstruktion bei Makrodaktylie	86.75.15↔	Revision von gestieltem oder freiem Lappen oder freiem Hauttransplantat der Brustwand und Rücken
82.86.00↔	Sonstige Tenoplastik an der Hand, n.n.bez.	86.75.16↔	Revision von gestieltem oder freiem Lappen oder freiem Hauttransplantat der Bauchregion
82.86.10↔	Tenoplastik von Beugesehen der Hand	86.75.17↔	Revision von gestieltem oder freiem Lappen oder freiem Hauttransplantat der unteren Extremität
82.86.11↔	Schaffung eines Transplantlagers für Sehnen an der Hand	86.75.19↔	Revision von gestieltem oder freiem Lappen oder freiem Hauttransplantat anderer Lokalisation
82.86.12↔	Revision (ohne Wechsel) eines Sehnenimplantates an der Hand	86.75.99↔	Revision von gestieltem oder freiem Lappen, sonstige
82.86.13↔	Wechsel eines Sehnenimplantates an der Hand	86.76.50↔	Großflächige Z-Plastik am Kopf (außer Lippe und Mund)
82.86.99↔	Sonstige Tenoplastik an der Hand, sonstige	86.76.51↔	Großflächige Z-Plastik am Hals
82.89.00↔	Sonstige plastische Operationen an der Hand, n.n.bez.	86.76.52↔	Großflächige Z-Plastik an Schulter und Oberarm
82.89.10↔	Sehnenscheidenplastik an der Hand	86.76.53↔	Großflächige Z-Plastik am Unterarm
82.89.11↔	Knöcherner Refixation von Bänder der Handwurzel und Mittelhand	86.76.54↔	Großflächige Z-Plastik an Brustwand und Rücken
82.89.12↔	Knöcherner Refixation von sonstigen Bänder der Hand	86.76.55↔	Großflächige Z-Plastik an der Bauchregion
		86.76.56↔	Großflächige Z-Plastik an der Leisten- und Genitalregion

86.76.57↔	Großflächige Z-Plastik am Gesäß	86.85.00↔	Korrektur einer Syndaktylie, n.n.bez.
86.76.58↔	Großflächige Z-Plastik an Oberschenkel und Unterschenkel	86.85.30↔	Trennung einer kompletten Syndaktylie mit Verschiebeplastik, Kuppenplastik oder Seitenbandrekonstruktion, der Hand
86.76.59↔	Großflächige Z-Plastik an andere Lokalisationen	86.85.40↔	Trennung einer kompletten Syndaktylie mit Verschiebeplastik, Kuppenplastik oder Seitenbandrekonstruktion, des Fusses
86.76.5a↔	Großflächige Z-Plastik am Fuß	86.85.50↔	Resektion gedoppelter Anteile bei Syndaktylie oder Polydaktylie mit Gelenkrekonstruktion, der Hand
86.81↔	Straffungsoperation am Gesicht	86.85.60↔	Resektion gedoppelter Anteile bei Syndaktylie oder Polydaktylie mit Gelenkrekonstruktion, des Fusses
86.82↔	Rhytidektomie am Gesicht	86.85.70↔	Korrektur einer Polysyndaktylie durch Fusion gedoppelter Anteile, der Hand
86.83.00↔	Gewebereduktionsplastik, n.n.bez.	86.85.80↔	Korrektur einer Polysyndaktylie durch Fusion gedoppelter Anteile, des Fusses
86.83.13↔	Gewebereduktionsplastik an Unterarm	86.85.99↔	Korrektur einer Syndaktylie, sonstige
86.83.14↔	Gewebereduktionsplastik an Hand		
86.83.15↔	Gewebereduktionsplastik an der Bauchregion		
86.83.16↔	Gewebereduktionsplastik an der Leisten- und Genitalregion oder am Gesäß		
86.83.17↔	Gewebereduktionsplastik an der unteren Extremität		
86.83.19↔	Gewebereduktionsplastik an anderer Lokalisation		
86.83.99↔	Gewebereduktionsplastik, sonstige		

ADRG J11

Andere Eingriffe an Haut, Unterhaut und Mamma

Mindestens eine Prozedur in Tabelle J11-2

DRG J11A

Andere Eingriffe an Haut, Unterhaut und Mamma, mit komplizierender Diagnose

Diagnose in Tabelle J11-1

DRG J11B

Andere Eingriffe an Haut, Unterhaut und Mamma ohne komplizierende Diagnose, mit mässig komplexer Prozedur

Jede Prozedur in Tabelle J11-3 außer J11-4 oder jede Prozedur in Tabelle J11-5 außer J11-6 oder mindestens eine Prozedur in Tabelle J11-7

DRG J11C

Andere Eingriffe an Haut, Unterhaut und Mamma ohne komplizierende Diagnose, ohne mässig komplexe Prozedur

Diagnose J11-1

A46	Erysipel [Wundrose]	L97	Ulcus cruris, aonkl
-----	---------------------	-----	---------------------

Prozedur J11-2

00.55.00↔	Einsetzen von peripheren Gefäßsstent(s) mit Medikamenten-Freisetzung, n.n.bez.	07.22.10↔	Einseitige Adrenalektomie, ohne Ovarrektomie
00.55.11↔	Einsetzen von peripheren Gefäßsstent(s) mit Medikamenten-Freisetzung, drug eluting überlange Stents (>10 cm)	07.22.11↔	Einseitige Adrenalektomie, mit Ovarrektomie
00.55.99↔	Einsetzen von peripheren Gefäßsstent(s) mit Medikamenten-Freisetzung, sonstige	07.22.12↔	Einseitige Adrenalektomie, Rest-Adrenalektomie
00.63↔	Perkutanes Einsetzen von Stent(s) an A. carotis	07.22.99↔	Einseitige Adrenalektomie, sonstige
00.64↔	Perkutanes Einsetzen von Stent(s) an sonstigen präzerebralen (extrakraniellen) Arterien	07.3↔	Beidseitige Adrenalektomie
00.65.00↔	Perkutanes Einsetzen von sonstigem(n) intrakraniellen vaskulären Stent(s), n.n.bez.	07.71↔	Exploration der Fossa hypophysialis
00.65.11↔	Perkutanes transluminale Einsetzen von intrakraniellen vaskulären Mikrostents	07.72↔	Inzision an der Hypophyse
00.65.99↔	Perkutanes Einsetzen von sonstigem(n) intrakraniellen vaskulären Stent(s), sonstige	07.79↔	Sonstige Operation an der Hypophyse
00.67.00↔	Perkutanes Einsetzen von zentralen Gefäßsstent(s), n.n.bez.	08.09‡↔	Sonstige Inzision am Augenlid
00.67.10↔	Perkutanes Einsetzen von Gefäßsstent(s) in die V. cava	08.20.00‡↔	Exzision einer Läsion am Augenlid, n.n.bez.
00.67.20↔	Perkutanes Einsetzen von Gefäßsstent(s) in die V. porta	08.20.10‡↔	Kürettage am Augenlid
00.67.99↔	Perkutanes Einsetzen von zentralen Gefäßsstent(s), sonstige	08.20.99‡↔	Sonstige Exzision einer Läsion am Augenlid
01.15↔	Biopsie am Schädel	08.21↔	Exzision eines Chalazions
06.01↔	Aspiration im Gebiet der Schilddrüse	08.25‡↔	Destruktion einer Läsion am Augenlid
06.09.00↔	Sonstige Inzision im Gebiet der Schilddrüse, n.n.bez.	08.38↔	Korrektur einer Lidretraktion
06.09.10↔	Sonstige Inzision im Gebiet der Schilddrüse: Ohne weitere Maßnahmen	08.70↔	Plastische Rekonstruktion des Augenlids, n.n.bez.
06.09.11↔	Sonstige Inzision im Gebiet der Schilddrüse: Drainage	08.71↔	Den Lidrand umfassende plastische Rekonstruktion des Augenlids, partielle Tiefe
06.09.12↔	Sonstige Inzision im Gebiet der Schilddrüse: Exploration	08.72↔	Sonstige plastische Rekonstruktion des Augenlids, partielle Tiefe
06.09.99↔	Sonstige Inzision im Gebiet der Schilddrüse, sonstige	08.73.00↔	Den Lidrand umfassende plastische Rekonstruktion des Augenlids, volle Tiefe, n.n.bez.
06.91↔	Durchtrennung des Isthmus thyroideae	08.73.10↔	Verschiebeplastik der Lidkante
07.22.00↔	Einseitige Adrenalektomie, n.n.bez.	08.73.99↔	Den Lidrand umfassende plastische Rekonstruktion des Augenlids, volle Tiefe, sonstige
		08.74.00↔	Sonstige plastische Rekonstruktion des Augenlids, volle Tiefe, n.n.bez.
		08.74.10↔	Oberlidverlängerung



08.74.99↔	Sonstige plastische Rekonstruktion des Augenlids, volle Tiefe, sonstige	27.24.20↔	Offene Biopsie (mit Inzision) an Wangenschleimhaut, Mundboden und sonstigen Strukturen in der Mundhöhle
18.01↔	Perforation des Ohrläppchens	27.24.99↔	Biopsie in der Mundhöhle, an nicht bezeichneter Struktur, sonstige
18.02↔	Inzision am äusseren Gehörgang	27.42↔	Ausgedehnte Exzision einer Läsion an der Lippe
18.09↔	Sonstige Inzision am äusseren Ohr	27.43.00↔	Sonstige Exzision von Läsion oder Gewebe an der Lippe, n.n.bez.
18.21.00↔	Exzision einer präaurikulären Fistel oder eines präaurikulären Sinus, n.n.bez.	27.43.10↔	Sonstige Exzision von Läsion oder Gewebe an der Lippe, lokale Exzision
18.21.10↔	Exzision einer präaurikulären Fistel oder eines präaurikulären Sinus, nicht histographisch kontrolliert	27.43.99↔	Sonstige Exzision von Läsion oder Gewebe an der Lippe, sonstige
18.21.11↔	Exzision einer präaurikulären Fistel oder eines präaurikulären Sinus, histographisch kontrolliert	27.44.00↔	Radikale Exzision einer Läsion an der Lippe, n.n.bez.
18.21.99↔	Exzision einer präaurikulären Fistel oder eines präaurikulären Sinus, sonstige	27.44.10↔	Radikale Exzision einer Läsion an der Lippe mit histografischer Kontrolle
18.29.00↔	Exzision oder Destruktion einer anderen Läsion am äusseren Ohr, n.n.bez.	27.44.20↔	Radikale Exzision einer Hautläsion der Lippe mit Transplantation oder Transposition von Haut
18.29.01↔	Destruktion einer Läsion am äusseren Ohr oder im äusseren Gehörgang	27.44.99↔	Radikale Exzision einer Läsion an der Lippe, sonstige
18.29.10↔	Exzision einer anderen Läsion am äusseren Ohr oder im äusseren Gehörgang, nicht histographisch kontrolliert	27.49.00↔	Sonstige Exzision in der Mundhöhle, n.n.bez.
18.29.11↔	Exzision einer anderen Läsion am äusseren Ohr oder im äusseren Gehörgang, histographisch kontrolliert	27.49.10↔	Exzision an der Wange
18.29.99↔	Exzision oder Destruktion einer anderen Läsion am äusseren Ohr, sonstige	27.49.11↔	Exzision am Mundboden
18.31.00↔	Radikale Exzision einer Läsion am äusseren Ohr, n.n.bez.	27.49.99↔	Sonstige Exzision in der Mundhöhle, sonstige
18.31.10↔	Radikale Exzision einer Läsion am äusseren Ohr oder im äusseren Gehörgang oder partielle Resektion der Ohrmuschel, nicht histographisch kontrolliert	27.54.00↔	Plastische Rekonstruktion einer (angeborenen) Lippenspalte, n.n.bez.
18.31.11↔	Radikale Exzision einer Läsion am äusseren Ohr oder im äusseren Gehörgang oder partielle Resektion der Ohrmuschel, histographisch kontrolliert	27.54.10↔	Lippenplastik einer (angeborenen) Lippenspalte
18.31.19↔	Radikale Exzision einer Läsion am äusseren Ohr, sonstige	27.54.11↔	Sekundäroperation einer (angeborenen) Lippenspalte
18.9↔	Sonstige Operation am äusseren Ohr	27.54.99↔	Plastische Rekonstruktion einer (angeborenen) Lippenspalte, sonstige
21.72↔	Offene Reposition einer Nasenfraktur	27.57.00↔	Anbringen eines gestielten oder freien Lappens an Lippe und Mund, n.n.bez.
24.0↔	Inzision an Zahnfleisch und Alveolarkamm	27.57.10↔	Anbringen eines freien mikrovaskulär-anastomosierten Transplantats an Lippe und Mund
24.11.00↔	Biopsie am Zahnfleisch, n.n.bez.	27.57.11↔	Anbringen eines gestielten Fernlappens an Lippe und Mund
24.11.10↔	Geschlossene (Nadel-) Biopsie am Zahnfleisch	27.57.99↔	Anbringen eines gestielten oder freien Lappens an Lippe und Mund, sonstige
24.11.20↔	Offene Biopsie (mit Inzision) am Zahnfleisch	27.58↔	Revision eines gestielten oder freien Lappens oder freien Hauttransplantates an Lippe und Mund
24.11.99↔	Biopsie am Zahnfleisch, sonstige	27.59.00↔	Sonstige plastische Rekonstruktion an Lippe und Mund, n.n.bez.
24.12.00↔	Biopsie an einer Zahnalveole, n.n.bez.	27.59.10↔	Kleinflächiges temporäres Haut-Regenerationsgraft an die Lippe
24.12.10↔	Geschlossene (Nadel-) Biopsie an einer Zahnalveole	27.59.11↔	Grossflächiges temporäres Haut-Regenerationsgraft an die Lippe
24.12.20↔	Offene Biopsie (mit Inzision) an einer Zahnalveole	27.59.20↔	Kleinflächige Weichteildeckung durch kultivierte Keratinozyten an der Lippe
24.12.99↔	Biopsie an einer Zahnalveole, sonstige	27.59.21↔	Grossflächige Weichteildeckung durch kultivierte Keratinozyten an der Lippe
24.31↔	Exzision von Läsion oder Gewebe am Zahnfleisch	27.59.30↔	Kleinflächige temporäre Weichteildeckung durch Kombination mehrerer Verfahren an der Lippe
24.5x.00↔	Alveoloplastik, n.n.bez.	27.59.31↔	Grossflächige temporäre Weichteildeckung durch Kombination mehrerer Verfahren an der Lippe
24.5x.10↔	Alveoloplastik mit Transplantat	27.59.40↔	Sonstige plastische Rekonstruktion an Lippe und Mund mit freiem mikrovaskulär-anastomosierten Transplantat
24.5x.99↔	Alveoloplastik, sonstige	27.59.41↔	Sonstige plastische Rekonstruktion an Lippe und Mund mit gestieltem Fernlappen
24.7↔	Anbringen einer orthodontischen Apparatur	27.59.50↔	Lappenstieldurchtrennung nach Hautplastik an der Lippe
24.91.00↔	Extension oder Vertiefung des Sulcus buccolabialis oder lingualis, n.n.bez.	27.59.60↔	Einsetzen eines Gewebeexpanders an der Lippe
24.91.10↔	Vestibulumplastik	27.59.99↔	Sonstige plastische Rekonstruktion an Lippe und Mund, sonstige
24.91.11↔	Mundbodensenkung	27.62.00↔	Korrektur einer Gaumenspalte, n.n.bez.
24.91.99↔	Extension oder Vertiefung des Sulcus buccolabialis oder lingualis, sonstige	27.62.10↔	Primäre plastische Rekonstruktion am knöchernen Gaumen ohne Knochentransplantat
25.02↔	Offene Biopsie an der Zunge	27.62.11↔	Primäre plastische Rekonstruktion am knöchernen Gaumen mit Knochentransplantat
27.1↔	Inzision am Gaumen	27.62.20↔	Sekundäre plastische Rekonstruktion am knöchernen Gaumen ohne Knochentransplantat
27.21.00↔	Biopsie am knöchernen Gaumen, n.n.bez.	27.62.99↔	Korrektur einer Gaumenspalte, sonstige
27.21.10↔	Geschlossene (Nadel-) Biopsie am knöchernen Gaumen	27.63.00↔	Revision der Korrektur einer Gaumenspalte, n.n.bez.
27.21.20↔	Offene Biopsie (mit Inzision) am knöchernen Gaumen	27.63.10↔	Revision der Korrektur einer Gaumenspalte, Kieferplastik
27.21.99↔	Biopsie am knöchernen Gaumen, sonstige	27.63.11↔	Revision der Korrektur einer Gaumenspalte, Kieferplastik mit Osteoplastik
27.22.00↔	Biopsie an Uvula und weichem Gaumen, n.n.bez.	27.63.20↔	Revision der Korrektur einer Gaumenspalte, Sekundäroperation der Kieferspalte
27.22.10↔	Geschlossene (Nadel-) Biopsie an Uvula und weichem Gaumen	27.63.99↔	Revision der Korrektur einer Gaumenspalte, sonstige
27.22.20↔	Offene Biopsie (mit Inzision) an Uvula und weichem Gaumen	27.92↔	Inzision an der Mundhöhle, nicht bezeichnete Struktur
27.22.99↔	Biopsie an Uvula und weichem Gaumen, sonstige		
27.23.00↔	Biopsie an der Lippe, n.n.bez.		
27.23.10↔	Geschlossene (Nadel-) Biopsie an der Lippe		
27.23.20↔	Offene Biopsie (mit Inzision) an der Lippe		
27.23.99↔	Biopsie an der Lippe, sonstige		
27.24.00↔	Biopsie in der Mundhöhle, an nicht bezeichneter Struktur, n.n.bez.		
27.24.10↔	Geschlossene (Nadel-) Biopsie an Wangenschleimhaut, Mundboden und sonstigen Strukturen in der Mundhöhle		

27.99↔	Sonstige Operationen in der Mundhöhle	34.79.19↔	Sonstige plastische Rekonstruktion an der Brustwand, sekundärer Verschluss einer Thorakotomie, sonstige
29.12.00↔	Biopsie am Pharynx, n.n.bez.	34.79.20↔	Sonstige plastische Rekonstruktion an der Brustwand, Stabilisierung, offen chirurgisch, n.n.bez.
29.12.10↔	Geschlossene (Nadel-) Biopsie am Pharynx	34.79.21↔	Sonstige plastische Rekonstruktion an der Brustwand, Stabilisierung, offen chirurgisch, durch Draht
29.12.20↔	Offene Biopsie am Hypopharynx	34.79.22↔	Sonstige plastische Rekonstruktion an der Brustwand, Stabilisierung, offen chirurgisch, durch Platte
29.12.30↔	Offene Biopsie am Nasopharynx	34.79.29↔	Sonstige plastische Rekonstruktion an der Brustwand, Stabilisierung, offen chirurgisch, sonstige
29.12.99↔	Biopsie am Pharynx, sonstige	34.79.30↔	Sonstige plastische Rekonstruktion an der Brustwand, offene Reposition einer Sternumfraktur, n.n.bez.
29.2x.00↔	Exzision von branchiogener Zyste oder Rest der Kiemenspalte, n.n.bez.	34.79.31↔	Sonstige plastische Rekonstruktion an der Brustwand, offene Reposition einer Sternumfraktur, durch Draht
29.2x.10↔	Exzision einer lateralen Halszyste	34.79.32↔	Sonstige plastische Rekonstruktion an der Brustwand, offene Reposition einer Sternumfraktur, durch Platte
29.2x.11↔	Exzision von branchiogener Zyste oder Rest der Kiemenspalte als sekundär Eingriff	34.79.39↔	Sonstige plastische Rekonstruktion an der Brustwand, offene Reposition einer Sternumfraktur, sonstige
29.2x.20↔	Operation an Kiemengangsresten, n.n.bez.	34.79.40↔	Sonstige plastische Rekonstruktion an der Brustwand, Knochenplastik und Knochentransplantation
29.2x.21↔	Operation an Kiemengangsresten, sekundärer Eingriff	34.79.99↔	Sonstige plastische Rekonstruktion an der Brustwand, sonstige
29.2x.99↔	Exzision von branchiogener Zyste oder Rest der Kiemenspalte, sonstige	34.85↔	Implantation eines Zwerchfellschrittmachers
29.52↔	Exzision einer branchiogenen Fistel	34.89.00↔	Sonstige Operationen am Zwerchfell, n.n.bez.
31.72↔	Verschluss einer äusseren trachealen Fistel	34.89.10↔	Sonstige Operationen am Zwerchfell, Inzision (Zwerchfellsplattung)
33.33↔	Pneumoperitoneum für Lungenkollaps	34.89.99↔	Sonstige Operationen am Zwerchfell, sonstige
33.42↔	Verschluss einer Bronchusfistel	37.31.00↔	Perikardektomie, n.n.bez.
34.03↔	Wiedereröffnung einer kürzlichen Thorakotomie	37.31.10↔	Perikardektomie, partiell
34.23.00↔	Biopsie an der Brustwand, n.n.bez.	37.31.20↔	Perikardektomie, total
34.23.10↔	Geschlossene (Nadel-) Biopsie an der Brustwand	37.31.30↔	Adhäsiolyse am Perikard
34.23.20↔	Offene Biopsie an der Brustwand	37.31.99↔	Perikardektomie, sonstige
34.23.99↔	Biopsie an der Brustwand, sonstige	37.67.12↔	Entfernung oder Revision eines myokardmodulierenden Systems (CCM)
34.3x.00↔	Exzision oder Destruktion von Läsion oder Gewebe des Mediastinums, n.n.bez.	37.79.00↔	Revision oder Verlagerung von Tasche von kardialer Vorrichtung, n.n.bez.
34.3x.10↔	Exzision von Läsion oder Gewebe des Mediastinums	37.79.99↔	Revision oder Verlagerung von Tasche von kardialer Vorrichtung, sonstige
34.3x.20↔	Resektion von Läsion oder Gewebe des Mediastinums, n.n.bez.	37.89.00↔	Revision oder Entfernen eines Schrittmachers, n.n.bez.
34.3x.21↔	Resektion von Läsion oder Gewebe des Mediastinums, ohne Resektion an mediastinalen Organen	37.89.10↔	Revision eines Schrittmachers, Defibrillators, Synchronisationssystems oder Ereignisrekorders
34.3x.22↔	Resektion von Läsion oder Gewebe des Mediastinums, mit Lungenresektion oder Brustwandteilresektion	37.89.30↔	Revision von Dreikammerschrittmacher, n.n.bez.
34.3x.23↔	Resektion von Läsion oder Gewebe des Mediastinums, mit Perikardteilresektion	37.89.31↔	Aggregatwechsel jeglichen Dreikammer-Schrittmachertypes, n.n.bez.
34.3x.24↔	Resektion von Läsion oder Gewebe des Mediastinums, mit prothetischem Gefäßersatz	37.89.39↔	Revision von Dreikammerschrittmacher, sonstige
34.3x.25↔	Resektion von Läsion oder Gewebe des Mediastinums, mit Lungenresektion und Gefäßersatz	37.89.40↔	Entfernen von Herzschrittmacher oder Resynchronisationsherzschrittmacher, n.n.bez.
34.3x.26↔	Resektion von Läsion oder Gewebe des Mediastinums, mit Lungenresektion und Perikardteilresektion	37.89.41↔	Entfernen von Herzschrittmacher
34.3x.27↔	Resektion von Läsion oder Gewebe des Mediastinums, mit Perikardteilresektion und Gefäßersatz	37.89.42↔	Entfernen von Resynchronisationsherzschrittmacher
34.3x.28↔	Resektion von Läsion oder Gewebe des Mediastinums, mit Lungen- und Perikardteilresektion und Gefäßersatz	37.89.49↔	Entfernen von Herzschrittmacher oder Resynchronisationsherzschrittmacher, sonstige
34.3x.29↔	Resektion von Läsion oder Gewebe des Mediastinums, sonstige	37.89.50↔	Entfernen eines Schrittmachers, Defibrillators, Synchronisationssystems oder Ereignisrekorders
34.3x.30↔	Destruktion von Läsion oder Gewebe des Mediastinums	37.89.99↔	Revision oder Entfernen eines Schrittmachers, sonstige
34.3x.99↔	Exzision oder Destruktion von Läsion oder Gewebe des Mediastinums, sonstige	37.99.00↔	Sonstige Operationen an Herz und Perikard, n.n.bez.
34.4x.00↔	Exzision oder Destruktion einer Läsion an der Brustwand, n.n.bez.	37.99.10↔	Intramyokardiale Stammzelltherapie, n.n.bez.
34.4x.10↔	Exzision einer Läsion an der Brustwand	37.99.11↔	Intramyokardiale Stammzelltherapie ohne Anreicherung von Stammzellfraktionen oder kultureller Vermehrung
34.4x.20↔	Teilresektion einer Läsion an der Brustwand, n.n.bez.	37.99.12↔	Intramyokardiale Stammzelltherapie mit Anreicherung von Stammzellfraktionen oder kultureller Vermehrung
34.4x.21↔	Teilresektion einer Läsion an der Brustwand, ohne Rekonstruktion	37.99.19↔	Intramyokardiale Stammzelltherapie, sonstige
34.4x.22↔	Teilresektion einer Läsion an der Brustwand, mit Rekonstruktion	37.99.20↔	Operationen bei kongenitalen Anomalien des Herzens, n.n.bez.
34.4x.30↔	Resektion einer Läsion an der Brustwand, komplette Resektion des Sternums, n.n.bez.	37.99.29↔	Operationen bei kongenitalen Anomalien des Herzens, sonstige
34.4x.31↔	Resektion einer Läsion an der Brustwand, komplette Resektion des Sternums, ohne Rekonstruktion	37.99.30↔	Ligatur eines Herzohres
34.4x.32↔	Resektion einer Läsion an der Brustwand, komplette Resektion des Sternums, mit Rekonstruktion	37.99.80↔	Reoperation an Herz und Perikard
34.71↔	Naht einer Brustwandverletzung	37.99.99↔	Sonstige Operationen an Herz und Perikard, sonstige
34.72↔	Verschluss einer Thorakostomie	39.25.00↔	Aorto-iliaco-femorale Bypass, n.n.bez.
34.73↔	Verschluss anderer Thoraxfisteln	39.25.10↔	Aorto-iliaco-femorale Bypass, aortal, n.n.bez.
34.79.00↔	Sonstige plastische Rekonstruktion an der Brustwand, n.n.bez.	39.25.11↔	Aorto-iliacale Bypass
34.79.10↔	Sonstige plastische Rekonstruktion an der Brustwand, sekundärer Verschluss einer Thorakotomie, n.n.bez.	39.25.12↔	Aorto-femorale Bypass
34.79.11↔	Sonstige plastische Rekonstruktion an der Brustwand, sekundärer Verschluss einer Thorakotomie, durch Draht	39.25.13↔	Aorto-popliteale Bypass
34.79.12↔	Sonstige plastische Rekonstruktion an der Brustwand, sekundärer Verschluss einer Thorakotomie, durch Platte	39.25.14↔	Aorto-crurale Bypass
		39.25.19↔	Aorto-iliaco-femorale Bypass, aortal, sonstige

39.25.20↔	Iliaco-femoraler Bypass, n.n.bez.	39.59.39↔	Sonstige plastische Rekonstruktion von Gefässen an Kopf und Hals, sonstige
39.25.21↔	Ilio-iliacaler Bypass	39.59.40↔	Sonstige plastische Rekonstruktion von Gefässen der oberen Extremität, n.n.bez.
39.25.22↔	Ilio-femoraler Bypass	39.59.41↔	Sonstige plastische Rekonstruktion von Arterien der oberen Extremität
39.25.23↔	Ilio-poplitealer Bypass	39.59.42↔	Sonstige plastische Rekonstruktion der V. subclavia, V. axillaris und V. brachiocephalica
39.25.24↔	Ilio-cruraler Bypass	39.59.48↔	Sonstige plastische Rekonstruktion von sonstigen tiefen Venen der oberen Extremität
39.25.29↔	Iliaco-femoraler Bypass, sonstige	39.59.49↔	Sonstige plastische Rekonstruktion von Gefässen der oberen Extremität, sonstige
39.25.30↔	Obturator-Bypass (extraanatomisch)	39.59.50↔	Sonstige plastische Rekonstruktion von thorakalen Gefässen, n.n.bez.
39.25.99↔	Aorto-iliaco-femoraler Bypass, sonstige	39.59.51↔	Sonstige plastische Rekonstruktion der thorakalen Aorta
39.27.00↔	Arteriovenöser Shunt für Hämodialyse, n.n.bez.	39.59.52↔	Sonstige plastische Rekonstruktion der A. pulmonalis
39.27.10↔	AV-Fistel für Hämodialyse	39.59.53↔	Sonstige plastische Rekonstruktion von thorakalen Arterien, sonstige
39.27.11↔	AV-Fistel mit allogenen oder alloplastischem Material für Hämodialyse	39.59.54↔	Sonstige plastische Rekonstruktion der V. pulmonalis
39.27.99↔	Arteriovenöser Shunt für Hämodialyse, sonstige	39.59.55↔	Sonstige plastische Rekonstruktion der V. cava superior
39.29.00↔	Sonstiger (peripherer) Gefäss-Shunt oder -Bypass, n.n.bez.	39.59.59↔	Sonstige plastische Rekonstruktion von thorakalen Gefässen, sonstige
39.29.10↔	Gefäss-Shunt oder Bypass an Arterien der unteren Extremität, n.n.bez.	39.59.60↔	Sonstige plastische Rekonstruktion von abdominalen Arterien, n.n.bez.
39.29.11↔	Femorofemoraler Gefäss-Shunt oder -Bypass	39.59.61↔	Sonstige plastische Rekonstruktion der abdominalen Aorta
39.29.12↔	Femoropoplitealer Gefäss-Shunt oder -Bypass	39.59.62↔	Sonstige plastische Rekonstruktion des Truncus coeliacus
39.29.13↔	Femorocruraler Gefäss-Shunt oder -Bypass	39.59.63↔	Sonstige plastische Rekonstruktion der A. gastrica
39.29.14↔	Femoropedaler Gefäss-Shunt oder -Bypass	39.59.64↔	Sonstige plastische Rekonstruktion A. hepatica
39.29.15↔	Popliteocruraler und popliteopedaler Gefäss-Shunt oder -Bypass	39.59.65↔	Sonstige plastische Rekonstruktion der A. lienalis
39.29.16↔	Gefäss-Shunt oder Bypass an Arterien des Unterschenkels und des Fußes	39.59.66↔	Sonstige plastische Rekonstruktion der A. renalis
39.29.19↔	Gefäss-Shunt oder Bypass an Arterien der unteren Extremität, sonstige	39.59.67↔	Sonstige plastische Rekonstruktion der A. mesenterica
39.29.20↔	Gefäss-Shunt oder Bypass an Arterien der oberen Extremität	39.59.68↔	Sonstige plastische Rekonstruktion der A. iliaca
39.29.30↔	Sonstiger (peripherer) Gefäss-Shunt oder -Bypass, extraanatomisch, n.n.bez.	39.59.69↔	Sonstige plastische Rekonstruktion von abdominalen Arterien, sonstige
39.29.31↔	Subclaviafemoraler Gefäss-Shunt oder Bypass	39.59.70↔	Sonstige plastische Rekonstruktion von abdominalen Venen, n.n.bez.
39.29.32↔	Axillofemoraler Gefäss-Shunt oder Bypass	39.59.71↔	Sonstige plastische Rekonstruktion der V. cava inferior
39.29.33↔	Femorofemoraler Cross-over-Bypass	39.59.72↔	Sonstige plastische Rekonstruktion der V. iliaca
39.29.39↔	Sonstiger (peripherer) Gefäss-Shunt oder -Bypass, extraanatomisch, sonstige	39.59.79↔	Sonstige plastische Rekonstruktion von abdominalen Venen, sonstige
39.29.40↔	Gefäss-Shunt oder -Bypass an Venen	39.59.80↔	Sonstige plastische Rekonstruktion von Gefässen der unteren Extremität, n.n.bez.
39.29.80↔	Temporärer intraoperativer Shunt, n.n.bez.	39.59.81↔	Sonstige plastische Rekonstruktion von Arterien der unteren Extremität
39.29.81↔	Temporärer intraoperativer Shunt, arterioarteriell	39.59.82↔	Sonstige plastische Rekonstruktion der V. femoralis
39.29.82↔	Temporärer intraoperativer Shunt, arteriovenös	39.59.83↔	Sonstige plastische Rekonstruktion der V. poplitea
39.29.89↔	Temporärer intraoperativer Shunt, sonstige	39.59.88↔	Sonstige plastische Rekonstruktion von sonstigen tiefen Venen der unteren Extremität
39.29.99↔	Sonstiger (peripherer) Gefäss-Shunt oder -Bypass, sonstige	39.59.89↔	Sonstige plastische Rekonstruktion von Gefässen der unteren Extremität, sonstige
39.49.00↔	Sonstige Revision nach vaskulärem Eingriff, n.n.bez.	39.59.90↔	Sonstige plastische Rekonstruktion eines Gefässes, Venenklappenplastik
39.49.10↔	Revision einer Gefäßanastomose	39.59.99↔	Sonstige plastische Rekonstruktion eines Gefässes, sonstige
39.49.20↔	Revision eines vaskulären Implantates	39.71.00↔	Endovaskuläre Implantation eines Grafts in Aorta abdominalis, n.n.bez.
39.49.21↔	Wechsel eines vaskulären Implantates	39.71.10↔	Endovaskuläre Implantation eines Grafts in Aorta abdominalis, aortiliakal, ohne Fenestrierung oder Seitenarm
39.49.22↔	Entfernung eines vaskulären Implantates	39.71.11↔	Endovaskuläre Implantation eines Grafts in Aorta abdominalis, aortiliakal, mit Fenestrierung oder Seitenarm
39.49.30↔	Ersatz eines kardialen Conduit	39.71.12↔	Endovaskuläre Implantation eines Grafts in Aorta abdominalis, Bifurkationsprothese, aortobiliakal, ohne Fenestrierung oder Seitenarm
39.49.99↔	Sonstige Revision nach vaskulärem Eingriff, sonstige	39.71.13↔	Endovaskuläre Implantation eines Grafts in Aorta abdominalis, Bifurkationsprothese, aortobiliakal, mit Fenestrierung oder Seitenarm
39.55↔	Reimplantation eines aberrierenden Nierengefässes	39.71.14↔	Endovaskuläre Implantation eines Grafts in Aorta abdominalis, Rohrprothese, aortobiliakal, ohne Fenestrierung oder Seitenarm
39.59.00↔	Sonstige plastische Rekonstruktion eines Gefässes, n.n.bez.	39.71.15↔	Endovaskuläre Implantation eines Grafts in Aorta abdominalis, Rohrprothese, aortobiliakal, mit Fenestrierung oder Seitenarm
39.59.10↔	Transposition von Arterien, n.n.bez.	39.71.99↔	Endovaskuläre Implantation eines Grafts in Aorta abdominalis, sonstige
39.59.11↔	Transposition der extrakraniellen A. vertebralis		
39.59.12↔	Transposition von sonstigen extrakraniellen Arterien an Kopf und Hals		
39.59.13↔	Transposition von Arterien der oberen Extremität		
39.59.14↔	Transposition von thorakalen Arterien		
39.59.15↔	Transposition der A. gastrica, A. hepatica und A. lienalis		
39.59.16↔	Transposition der A. renalis		
39.59.17↔	Transposition der A. mesenterica		
39.59.18↔	Transposition sonstiger viszeraler Arterien		
39.59.19↔	Transposition der A. iliaca		
39.59.20↔	Transposition von sonstigen abdominalen Arterien		
39.59.21↔	Transposition von Arterien der unteren Extremität		
39.59.29↔	Transposition von Arterien, sonstige		
39.59.30↔	Sonstige plastische Rekonstruktion von Gefässen an Kopf und Hals, n.n.bez.		
39.59.31↔	Sonstige plastische Rekonstruktion eines intrakraniellen Gefässes		
39.59.32↔	Sonstige plastische Rekonstruktion der extrakraniellen A. vertebralis		
39.59.33↔	Sonstige plastische Rekonstruktion von extrakraniellen Arterien an Kopf und Hals, sonstige		
39.59.34↔	Sonstige plastische Rekonstruktion der V. jugularis		

39.72.00↔	Endovaskuläre plastische Rekonstruktion oder Okklusion von Gefässen am Kopf und Hals, n.n.bez.	39.76.50↔	Perkutane selektive Thrombolyse an extrakraniellen Gefässen des Kopfes und Halses
39.72.10↔	Selektive Embolisation von intrakraniellen Gefässen, n.n.bez.	39.76.70↔	Perkutane endovaskuläre Fremdkörperentfernung aus extrakraniellen Gefässen des Kopfes und Halses
39.72.11↔	Selektive Embolisation von intrakraniellen Gefässen mit Partikeln oder Metallspiralen	39.77.50↔	Perkutane selektive Thrombolyse von intrakraniell(en) Gefäss(en)
39.72.12↔	Selektive Embolisation von intrakraniellen Gefässen mit embolisierenden Flüssigkeiten, ablösbaren Ballons oder Schirmen	39.77.70↔	Perkutane endovaskuläre Fremdkörperentfernung aus intrakraniell(en) Gefäss(en)
39.72.13↔	Selektive Embolisation von intrakraniellen Gefässen durch Stents als Flow-Diverter	39.79.00↔	Sonstige endovaskuläre Korrektur (von Aneurysmen) an sonstigen Gefässen, n.n.bez.
39.72.14↔	Selektive Embolisation von intrakraniellen Gefässen mit adhäsivem Embolisat	39.79.10↔	Endovaskuläre Implantation eines Grafts an sonstigen Gefässen, n.n.bez.
39.72.19↔	Selektive Embolisation von intrakraniellen Gefässen, sonstige	39.79.11↔	Endovaskuläre Implantation eines Grafts an Viszeralgefässen
39.72.20↔	Selektive Embolisation von extrakraniellen Gefässen des Kopfes und des Halses, n.n.bez.	39.79.12↔	Endovaskuläre Implantation eines Grafts an Gefässen des Beckens
39.72.21↔	Selektive Embolisation von extrakraniellen Gefässen des Kopfes und des Halses mit Partikeln oder Metallspiralen	39.79.13↔	Endovaskuläre Implantation eines Grafts an abdominalen Gefässen
39.72.22↔	Selektive Embolisation von extrakraniellen Gefässen des Kopfes und des Halses mit embolisierenden Flüssigkeiten, ablösbaren Ballons oder Schirmen	39.79.19↔	Endovaskuläre Implantation eines Grafts an sonstigen Gefässen, sonstige
39.72.24↔	Selektive Embolisation von extrakraniellen Gefässen des Kopfes und des Halses mit adhäsivem Embolisat	39.79.20↔	Coil-Embolisation oder -Verschluss von sonstigen Gefässen, n.n.bez.
39.72.29↔	Selektive Embolisation von extrakraniellen Gefässen des Kopfes und des Halses, sonstige	39.79.21↔	Coil-Embolisation oder -Verschluss von Gefässen der oberen Extremitäten
39.72.30↔	Perkutan-transluminale Embolisation einer Gefässmissbildung durch Mikrokatheter, n.n.bez.	39.79.22↔	Coil-Embolisation oder -Verschluss der Aorta
39.72.31↔	Perkutan-transluminale Embolisation einer Gefässmissbildung durch Mikrokatheter, Verwendung von einem Mikrokatheter	39.79.23↔	Coil-Embolisation oder -Verschluss des Ductus arteriosus apertus
39.72.32↔	Perkutan-transluminale Embolisation einer Gefässmissbildung durch Mikrokatheter, Verwendung von zwei Mikrokathetern	39.79.24↔	Coil-Embolisation oder -Verschluss von thorakalen Gefässen
39.72.33↔	Perkutan-transluminale Embolisation einer Gefässmissbildung durch Mikrokatheter, Verwendung von drei Mikrokathetern	39.79.25↔	Coil-Embolisation oder -Verschluss von viszeralen Gefässen
39.72.34↔	Perkutan-transluminale Embolisation einer Gefässmissbildung durch Mikrokatheter, Verwendung von vier Mikrokathetern	39.79.26↔	Coil-Embolisation oder -Verschluss von abdominalen Gefässen
39.72.35↔	Perkutan-transluminale Embolisation einer Gefässmissbildung durch Mikrokatheter, Verwendung von fünf Mikrokathetern	39.79.27↔	Coil-Embolisation oder -Verschluss von Gefässen der unteren Extremitäten
39.72.39↔	Perkutan-transluminale Embolisation einer Gefässmissbildung durch Mikrokatheter, Verwendung von mehr Mikrokathetern	39.79.28↔	Coil-Embolisation oder -Verschluss von spinalen Gefässen
39.72.99↔	Endovaskuläre plastische Rekonstruktion oder Okklusion von Gefässen am Kopf und Hals, sonstige	39.79.29↔	Coil-Embolisation oder -Verschluss von sonstigen Gefässen, sonstige
39.73.00↔	Endovaskuläre Implantation eines Graft an der thorakalen Aorta, n.n.bez.	39.79.30↔	Selektive Embolisation mit embolisierenden Flüssigkeiten von sonstigen Gefässen, n.n.bez.
39.73.10↔	Endovaskuläre Implantation eines Grafts in die Aorta thoracica, ohne Fenestrierung oder Seitenarm	39.79.31↔	Selektive Embolisation mit embolisierenden Flüssigkeiten von Gefässen der oberen Extremitäten
39.73.11↔	Endovaskuläre Implantation eines Grafts in die Aorta thoracica, mit Fenestrierung oder Seitenarm	39.79.32↔	Selektive Embolisation mit embolisierenden Flüssigkeiten der Aorta
39.73.20↔	Endovaskuläre Implantation eines Grafts in die Aorta thoracoabdominalis	39.79.33↔	Selektive Embolisation mit embolisierenden Flüssigkeiten des Ductus arteriosus apertus
39.73.99↔	Endovaskuläre Implantation eines Grafts an der thorakalen Aorta, sonstige	39.79.34↔	Selektive Embolisation mit embolisierenden Flüssigkeiten von thorakalen Gefässen
39.75.00↔	Perkutan-transluminale Gefäßintervention, sonstige Gefässe, n.n.bez.	39.79.35↔	Selektive Embolisation mit embolisierenden Flüssigkeiten von viszeralen Gefässen
39.75.01↔	Perkutan-transluminale Gefäßintervention, Fremdkörperentfernung mit Bergekatheter, Körbchenkatheter, etc.	39.79.36↔	Selektive Embolisation mit embolisierenden Flüssigkeiten von abdominalen Gefässen
39.75.10↔	Perkutan-transluminale Gefäßintervention, sonstige Gefässe, Kathetersysteme zu Rekanalisation von Totalverschlüssen	39.79.37↔	Selektive Embolisation mit embolisierenden Flüssigkeiten von Gefässen der unteren Extremitäten
39.75.12↔	Perkutan-transluminale Gefäßintervention, sonstige Gefässe, Laserangioplastie	39.79.38↔	Selektive Embolisation mit embolisierenden Flüssigkeiten von spinalen Gefässen
39.75.13↔	Perkutan-transluminale Gefäßintervention, sonstige Gefässe, Anti-Embolie-System (periphere oder viscerale Gefässe)	39.79.39↔	Selektive Embolisation mit embolisierenden Flüssigkeiten von sonstigen Gefässen, sonstige
39.75.14↔	Perkutan-transluminale Gefäßintervention, sonstige Gefässe, Atherektomie	39.79.40↔	Selektive Embolisation mit ablösbaren Ballons von sonstigen Gefässen, n.n.bez.
39.75.15↔	Perkutan-transluminale Gefäßintervention, sonstige Gefässe, selektive Thrombolyse	39.79.41↔	Selektive Embolisation mit ablösbaren Ballons von Gefässen der oberen Extremitäten
39.75.16↔	Perkutan-transluminale Gefässintervention sonstige Gefässe, selektive Thrombolyse, ultraschallunterstützt	39.79.42↔	Selektive Embolisation mit ablösbaren Ballons der Aorta
39.75.20↔	Perkutan-transluminale Gefässintervention, sonstige Gefässe, kathetergestützte Radiofrequenzablation über die A. renalis	39.79.43↔	Selektive Embolisation mit ablösbaren Ballons des Ductus arteriosus apertus
39.75.30↔	Zerebrale Perfusionsaugmentation durch partielle endoarterielle Ballonokklusion	39.79.44↔	Selektive Embolisation mit ablösbaren Ballons von thorakalen Gefässen
39.75.99↔	Perkutan-transluminale Gefäßintervention, sonstige Gefässe, sonstige	39.79.45↔	Selektive Embolisation mit ablösbaren Ballons von viszeralen Gefässen
		39.79.46↔	Selektive Embolisation mit ablösbaren Ballons von abdominalen Gefässen
		39.79.47↔	Selektive Embolisation mit ablösbaren Ballons von spinalen Gefässen
		39.79.48↔	Selektive Embolisation mit ablösbaren Ballons von Gefässen der unteren Extremitäten

39.79.49↔	Selektive Embolisation mit ablösbaren Ballons von sonstigen Gefäßen, sonstige	39.90.12↔	Einsetzen von Gefäßsstents in nicht-kardiale Gefäße, Grosslumige Stents n.n.bez.
39.79.50↔	Selektive Embolisation mit Schirmen von sonstigen Gefäßen, n.n.bez.	39.90.13↔	Einsetzen von Gefäßsstents in nicht-kardiale Gefäße, Grosslumige Stents ungecovered
39.79.51↔	Selektive Embolisation mit Schirmen von Gefäßen der oberen Extremitäten	39.90.14↔	Einsetzen von Gefäßsstents in nicht-kardiale Gefäße, Grosslumige Stents gecovered
39.79.52↔	Selektive Embolisation mit Schirmen der Aorta	39.90.15↔	Einsetzen von Gefäßsstents in nicht-kardiale Gefäße, gecovered Stents (Stentgrafts) in nicht-aneurysmatischen Gefäßen
39.79.53↔	Selektive Embolisation mit Schirmen des Ductus arteriosus apertus	39.90.16↔	Einsetzen von Gefäßsstents in nichtkardiale Gefäße, gecoverte Stent-Grafts mit bioaktiver Oberfläche
39.79.54↔	Selektive Embolisation mit Schirmen von thorakalen Gefäßen	39.90.19↔	Einsetzen von Gefäßsstents in nicht-kardiale Gefäße, sonstige Stents
39.79.55↔	Selektive Embolisation mit Schirmen von viszeralen Gefäßen	39.90.30↔	Einsetzen von überlangen Stents (>10 cm) in nicht-kardiale Gefäße, n.n.bez.
39.79.56↔	Selektive Embolisation mit Schirmen von abdominalen Gefäßen	39.90.31↔	Einsetzen von überlange bare Stents (>10 cm) in nicht-kardiale Gefäße
39.79.57↔	Selektive Embolisation mit Schirmen von Gefäßen der unteren Extremitäten	39.90.32↔	Einsetzen von überlange covered Stents (>10 cm) in nicht-kardiale Gefäße
39.79.58↔	Selektive Embolisation mit Schirmen von spinalen Gefäßen	39.90.39↔	Einsetzen von überlange Stents (>10 cm) in nicht-kardiale Gefäße, sonstige
39.79.59↔	Selektive Embolisation mit Schirmen von sonstigen Gefäßen, sonstige	40.0↔	Inzision an lymphatischen Strukturen
39.79.60↔	Selektive Embolisation mit Partikeln von sonstigen Gefäßen, n.n.bez.	40.11.00↔	Biopsie an einer lymphatischen Struktur, n.n.bez.
39.79.61↔	Selektive Embolisation mit Partikeln von Gefäßen der oberen Extremitäten	40.11.10↔	Offene (Inzisions-) Biopsie eines mediastinalen, paraaortalen, iliakalen oder pelvinen Lymphknotens
39.79.62↔	Selektive Embolisation mit Partikeln der Aorta	40.11.11↔	Offene (Inzisions-) Biopsie eines zervikalen, supraklavikulären, axillären oder inguinalen Lymphknotens
39.79.63↔	Selektive Embolisation mit Partikeln des Ductus arteriosus apertus	40.11.20↔	Geschlossene [perkutane] [Nadel-] Biopsie von Lymphknoten
39.79.64↔	Selektive Embolisation mit Partikeln von thorakalen Gefäßen	40.11.99↔	Biopsie an einer lymphatischen Struktur, sonstige
39.79.65↔	Selektive Embolisation mit Partikeln von viszeralen Gefäßen	40.19.00↔	Sonstige diagnostische Massnahmen an lymphatischen Strukturen, n.n.bez.
39.79.66↔	Selektive Embolisation mit Partikeln von abdominalen Gefäßen	40.19.99↔	Sonstige diagnostische Massnahmen an lymphatischen Strukturen, sonstige
39.79.67↔	Selektive Embolisation mit Partikeln von Gefäßen der unteren Extremitäten	40.21.00↔	Exzision eines tiefen zervikalen Lymphknotens, n.n.bez.
39.79.68↔	Selektive Embolisation mit Partikeln von spinalen Gefäßen	40.21.10↔	Exzision einzelner Lymphknoten und Lymphgefäße, zervikal, ohne Markierung
39.79.69↔	Selektive Embolisation mit Partikeln von sonstigen Gefäßen, sonstige	40.21.11↔	Exzision einzelner Lymphknoten und Lymphgefäße, zervikal, mit Radionuklidmarkierung oder Farbstoffmarkierung (Sentinel-Lymphnodektomie)
39.79.70↔	Kathetertechnischer Verschluss von Arterien mittels Laser, sonstigen Gefäßen, n.n.bez.	40.21.99↔	Exzision eines tiefen zervikalen Lymphknotens, sonstige
39.79.71↔	Kathetertechnischer Verschluss mittels Laser, an Arterien der oberen Extremitäten	40.22.00↔	Exzision eines mamma-internalen Lymphknotens, n.n.bez.
39.79.72↔	Kathetertechnischer Verschluss mittels Laser, an der Aorta	40.22.10↔	Exzision eines mamma-internalen Lymphknotens, thorakoskopisch
39.79.74↔	Kathetertechnischer Verschluss mittels Laser, an thorakalen Gefäßen	40.22.20↔	Exzision eines mamma-internalen Lymphknotens, offen chirurgisch
39.79.75↔	Kathetertechnischer Verschluss mittels Laser, an Gefäßen der unteren Extremitäten	40.22.99↔	Exzision eines mamma-internalen Lymphknotens, sonstige
39.79.76↔	Kathetertechnischer Verschluss mittels Laser, an viszeralen Gefäßen	40.23.00↔	Exzision eines axillären Lymphknotens, n.n.bez.
39.79.77↔	Kathetertechnischer Verschluss mittels Laser, an abdominalen Gefäßen	40.23.10↔	Exzision eines axillären Lymphknotens, ohne Markierung
39.79.79↔	Kathetertechnischer Verschluss von Arterien mittels Laser, sonstigen Gefäßen, sonstige	40.23.11↔	Exzision eines axillären Lymphknotens, mit Radionuklidmarkierung oder Farbstoffmarkierung (Sentinel-Lymphnodektomie)
39.79.80↔	Kathetertechnischer Verschluss von Arterien mittels Radiofrequenz sonstigen Gefäßen, n.n.bez.	40.23.99↔	Exzision eines axillären Lymphknotens, sonstige
39.79.81↔	Kathetertechnischer Verschluss mittels Radiofrequenz an Arterien der oberen Extremitäten	40.24.00↔	Exzision eines inguinalen Lymphknotens, n.n.bez.
39.79.82↔	Kathetertechnischer Verschluss mittels Radiofrequenz an der Aorta	40.24.10↔	Exzision eines inguinalen Lymphknotens, offen chirurgisch, ohne Markierung
39.79.84↔	Kathetertechnischer Verschluss mittels Radiofrequenz an thorakalen Gefäßen	40.24.11↔	Exzision eines inguinalen Lymphknotens, offen chirurgisch, mit Radionuklidmarkierung oder Farbstoffmarkierung (Sentinel-Lymphnodektomie)
39.79.85↔	Kathetertechnischer Verschluss mittels Radiofrequenz an Gefäßen der unteren Extremitäten	40.24.20↔	Exzision eines inguinalen Lymphknotens, laparoskopisch
39.79.86↔	Kathetertechnischer Verschluss mittels Radiofrequenz an viszeralen Gefäßen	40.24.99↔	Exzision eines inguinalen Lymphknotens, sonstige
39.79.87↔	Kathetertechnischer Verschluss mittels Radiofrequenz an abdominalen Gefäßen	40.29.00↔	Einfache Exzision einer anderen lymphatischen Struktur, n.n.bez.
39.79.89↔	Kathetertechnischer Verschluss mittels Radiofrequenz an sonstigen Gefäßen, sonstige	40.29.10↔	Exzision eines mediastinalen Lymphknotens, n.n.bez.
39.79.99↔	Sonstige endovaskuläre Korrektur (von Aneurysmen) an sonstigen Gefäßen, sonstige	40.29.11↔	Exzision eines mediastinalen Lymphknotens, offen chirurgisch
39.90.00↔	Einsetzen von peripheren Gefäßsstent(s) ohne Medikamenten-Freisetzung, n.n.bez.	40.29.12↔	Exzision eines mediastinalen Lymphknotens, thorakoskopisch
39.90.10↔	Einsetzen von Gefäßsstents in nicht-kardiale Gefäße, bare Stents	40.29.19↔	Exzision eines mediastinalen Lymphknotens, sonstige
39.90.11↔	Einsetzen von Gefäßsstents in nicht-kardiale Gefäße, bioresorbierbare Stents	40.29.20↔	Exzision eines paraaortalen Lymphknotens
		40.29.30↔	Exzision eines iliakalen Lymphknotens
		40.29.70↔	Exzision eines Lymphangioms oder Hygroma cysticum
		40.29.80↔	Exzision mehrerer abdominalen Lymphknotenstationen (mit Leberbiopsie), n.n.bez.

40.29.81↔	Exzision mehrerer abdominaler Lymphknotenstationen (mit Leberbiopsie), offen chirurgisch [Staging-Laparotomie]	49.79.12↔	Erweiterte posteriore sagittale Anorektoplastik mit Eingriffen an Nachbarorganen
40.29.82↔	Exzision mehrerer abdominaler Lymphknotenstationen (mit Leberbiopsie), laparoskopisch [Staging-Laparoskopie]	49.79.13↔	Abdominoperineale oder sakroabdominoperineale Durchzugsoperation
40.29.89↔	Exzision mehrerer abdominaler Lymphknotenstationen (mit Leberbiopsie), sonstige	49.79.14↔	Anoproktoplastik
40.29.99↔	Einfache Exzision einer anderen lymphatischen Struktur, sonstige	49.79.15↔	Sonstige plastische Rekonstruktion bei anorektalen Anomalien
40.3x.00↔	Exzision von regionalen Lymphknoten, n.n.bez.	49.79.99↔	Sonstige Rekonstruktion am Analsphinkter, sonstige
40.3x.09↔	Exzision von regionalen Lymphknoten, sonstige	50.12↔	Offene Biopsie an der Leber
40.3x.10↔	Regionale Lymphadenektomie als selbständiger Eingriff, n.n.bez.	50.14↔	Laparoskopische Leberbiopsie
40.3x.11↔	Regionale Lymphadenektomie als selbständiger Eingriff, zervikal	54.0x.00↔	Inzision an der Bauchwand, n.n.bez.
40.3x.12↔	Regionale Lymphadenektomie als selbständiger Eingriff, axillär	54.0x.10↔	Inzision an der Bauchwand, Extraperitoneale Drainage der Bauchwand
40.3x.13↔	Regionale Lymphadenektomie als selbständiger Eingriff, paraaortal, pelvin, obturatorisch oder iliakal	54.0x.99↔	Inzision an der Bauchwand, sonstige
40.3x.14↔	Regionale Lymphadenektomie als selbständiger Eingriff, inguinal, offen chirurgisch	54.11↔	Probelaparotomie
40.3x.15↔	Regionale Lymphadenektomie als selbständiger Eingriff, inguinale, laparoskopisch	54.12.00↔	Relaparotomie, n.n.bez.
40.3x.16↔	Regionale Lymphadenektomie als selbständiger Eingriff, mediastinal und peribronchial	54.12.10↔	Relaparotomie, Second-look-Laparotomie
40.3x.19↔	Regionale Lymphadenektomie als selbständiger Eingriff, sonstige	54.12.99↔	Relaparotomie sonstige
40.3x.20↔	Regionale Lymphadenektomie im Rahmen eines anderen Eingriffs, n.n.bez.	54.19.00↔	Sonstige Laparotomie, n.n.bez.
40.3x.21↔	Regionale Lymphadenektomie im Rahmen eines anderen Eingriffs, zervikal	54.19.10↔	Sonstige Laparotomie, Laparotomie mit Drainage
40.3x.22↔	Regionale Lymphadenektomie im Rahmen eines anderen Eingriffs, axillär	54.19.99↔	Sonstige Laparotomie, sonstige
40.3x.23↔	Regionale Lymphadenektomie im Rahmen eines anderen Eingriffs, paraaortal, pelvin oder iliakal	54.21.00↔	Laparoskopie, n.n.bez.
40.3x.24↔	Regionale Lymphadenektomie im Rahmen eines anderen Eingriffs, obturatorisch	54.21.10↔	Laparoskopie, Diagnostische Laparoskopie
40.3x.25↔	Regionale Lymphadenektomie im Rahmen eines anderen Eingriffs, inguinale	54.21.20↔	Laparoskopie, Zugangsweg für chirurgische (therapeutische) Interventionen
40.3x.26↔	Regionale Lymphadenektomie im Rahmen eines anderen Eingriffs, mediastinal und peribronchial	54.21.30↔	Laparoskopie, Laparoskopie mit Drainage
40.3x.29↔	Regionale Lymphadenektomie im Rahmen eines anderen Eingriffs, sonstige	54.21.99↔	Laparoskopie, sonstige
40.9x.00↔	Sonstige Operationen an lymphatischen Strukturen, n.n.bez.	54.22.00↔	Biopsie an Bauchwand oder Nabel, n.n.bez.
40.9x.10↔	Anastomose zur Beseitigung eines Lymphödems	54.22.10↔	Geschlossene [Nadel-] Biopsie an Bauchwand oder Nabel
40.9x.20↔	Inzision einer Lymphozele	54.22.20↔	Offene Biopsie an Bauchwand oder Nabel
40.9x.30↔	Drainage eines Lymphödems	54.22.99↔	Biopsie an Bauchwand oder Nabel, sonstige
40.9x.40↔	Therapeutische perkutane Punktion einer Lymphozele	54.23↔	Biopsie am Peritoneum
40.9x.99↔	Sonstige Operationen an lymphatischen Strukturen, sonstige	54.3x.00↔	Exzision oder Destruktion von Läsion oder Gewebe an Bauchwand oder Nabel, n.n.bez.
45.27↔	Intestinale Biopsie an nicht näher bezeichneter Stelle	54.3x.10↔	Omphalektomie
48.35.00↔	Lokale Exzision von rektaler Läsion oder Gewebe, n.n.bez.	54.3x.19↔	Sonstige Exzision von Läsion oder Gewebe an Bauchwand oder Nabel
48.35.10↔	Lokale Schlingenresektion, submuköse Exzision oder Vollwandexzision (lokal, Segment) von rektaler Läsion oder Gewebe, endoskopisch	54.3x.20↔	Destruktion von Läsion oder Gewebe an Bauchwand oder Nabel
48.35.11↔	Lokale Schlingenresektion, submuköse Exzision oder Vollwandexzision (lokal) von rektaler Läsion oder Gewebe, sonstiger Zugang (transanal, endoskopisch-mikrochirurgisch)	54.3x.99↔	Exzision oder Destruktion von Läsion oder Gewebe an Bauchwand oder Nabel, sonstige
48.35.20↔	Lokale Thermoablation von rektaler Läsion oder Gewebe	54.61↔	Wiederverschluss einer postoperativen abdominalen Wunddehiszenz
48.35.21↔	Photodynamische Therapie von rektaler Läsion oder Gewebe	54.62↔	Verzögerter Verschluss einer granulierenden Abdominalwunde
48.35.29↔	Sonstige lokale Destruktion von rektaler Läsion oder Gewebe	54.63.00↔	Sonstige Naht an der Bauchwand, n.n.bez.
48.35.99↔	Lokale Exzision von rektaler Läsion oder Gewebe, sonstige	54.63.10↔	Sonstige Naht an der Bauchwand, Naht einer Verletzung an der Bauchwand
48.36↔	[Endoskopische] Polypektomie am Rektum	54.63.99↔	Sonstige Naht an der Bauchwand, sonstige
48.79↔	Sonstige Rekonstruktion am Rektum	54.64.00↔	Naht am Peritoneum, n.n.bez.
48.93↔	Verschluss einer perirektalen Fistel	54.64.10↔	Naht am Peritoneum, Naht von Mesenterium, Omentum majus oder minus (nach Verletzung)
49.12↔	Anale Fistulektomie	54.64.99↔	Naht am Peritoneum, sonstige
49.39↔	Sonstige lokale Exzision oder Destruktion von Läsion oder Gewebe am Anus	54.72↔	Sonstige Rekonstruktion an der Bauchwand
49.6↔	Exzision am Anus	54.73↔	Sonstige Rekonstruktion am Peritoneum
49.71↔	Naht einer Verletzung am Anus	54.75↔	Sonstige Rekonstruktion am Mesenterium
49.72↔	Cerclage am Anus	54.99.00↔	Sonstige Operationen in der Abdominal-Region, n.n.bez.
49.73↔	Verschluss einer Analfistel	54.99.30↔	Sonstige Operationen in der Abdominal-Region, Resektion von Gewebe in der Bauchregion ohne sichere Organzuordnung
49.79.00↔	Sonstige Rekonstruktion am Analsphinkter, n.n.bez.	54.99.40↔	Sonstige Operationen in der Abdominal-Region, Revision einer kutaneoperitonealen Fistel (Katheterverweilsystem)
49.79.10↔	Anteriore Anorektoplastik	54.99.41↔	Sonstige Operationen in der Abdominal-Region, Entfernung oder Verschluss einer kutaneoperitonealen Fistel (Katheterverweilsystem)
49.79.11↔	Posteriore sagittale Anorektoplastik	54.99.50↔	Sonstige Operationen in der Abdominal-Region, Anlegen eines temporären Bauchwandverschlusses
		54.99.60↔	Sonstige Operationen in der Abdominal-Region, Lumbotomie
		54.99.61↔	Sonstige Operationen in der Abdominal-Region, Relumbotomie
		54.99.99↔	Sonstige Operationen in der Abdominal-Region, sonstige
		64.11.00↔	Biopsie am Penis, n.n.bez.
		64.11.10↔	Biopsie am Penis, perkutane (Nadel-) Biopsie
		64.11.11↔	Biopsie am Penis, durch Inzision
		64.11.99↔	Biopsie am Penis, sonstige
		64.2↔	Lokale Exzision oder Destruktion einer Läsion am Penis

64.41↔	Naht einer Penisverletzung	76.5x.00↔	Temporomandibuläre Arthroplastik, n.n.bez.
64.43↔	Konstruktion eines Penis	76.5x.10↔	Kondylektomie am Kiefergelenk mit Rekonstruktion
64.44.00↔	Rekonstruktion des Penis, n.n.bez.	76.5x.19↔	Sonstige Kondylektomie am Kiefergelenk
64.44.10↔	Rekonstruktion des Penis, Streckung des Penischaftes	76.5x.20↔	Diskoplastik am Kiefergelenk mit Rekonstruktion
64.44.11↔	Rekonstruktion des Penis, Korrektur einer penoskrotalen Transposition oder eines vergrabenen Penis (concealed penis oder buried penis)	76.5x.29↔	Sonstige Diskoplastik am Kiefergelenk
64.44.99↔	Rekonstruktion des Penis, sonstige	76.5x.30↔	Exstirpation des Discus articularis am Kiefergelenk mit Rekonstruktion
64.45↔	Reimplantation des Penis	76.5x.39↔	Sonstige Exstirpation des Discus articularis am Kiefergelenk
64.49↔	Sonstige plastische Rekonstruktion am Penis	76.5x.40↔	Resektion am Tuberculum articulare des Kiefergelenks
65.31↔	Laparoskopische einseitige Ovariectomie	76.5x.41↔	Plastische Rekonstruktion am Kiefergelenk
65.39↔	Sonstige einseitige Ovariectomie	76.5x.42↔	Gelenkstabilisierung (bewegungseinschränkend) des Kiefergelenks
65.41.00↔	Laparoskopische einseitige Salpingoovariectomie, n.n.bez.	76.5x.50↔	Arthroskopische Entfernung eines freien Gelenkkörpers am Kiefergelenk
65.41.10↔	Laparoskopische einseitige Ovariectomie, mit beidseitige Salpingektomie	76.5x.59↔	Sonstige Entfernung eines freien Gelenkkörpers am Kiefergelenk
65.41.99↔	Laparoskopische einseitige Salpingoovariectomie, sonstige	76.5x.60↔	Implantation einer Endoprothese am Kiefergelenk
65.49.00↔	Sonstige einseitige Salpingoovariectomie, n.n.bez.	76.5x.61↔	Wechsel einer Endoprothese am Kiefergelenk
65.49.10↔	Sonstige einseitige Salpingoovariectomie, mit beidseitige Salpingektomie	76.5x.70↔	Implantation einer Totalendoprothese am Kiefergelenk mit vorgefertigten Komponenten (L)
65.49.99↔	Sonstige einseitige Salpingoovariectomie, sonstige	76.5x.71↔	Implantation einer Totalendoprothese am Kiefergelenk mit CAD-CAM gefertigten Komponenten (L)
65.51↔	Sonstiges Entfernen beider Ovarien während desselben operativen Eingriffs	76.5x.90↔	Sonstige temporomandibuläre Arthroplastik oder Diskoplastik am Kiefergelenk
65.53↔	Laparoskopisches Entfernen von beiden Ovarien während desselben operativen Eingriffs	76.5x.99↔	Temporomandibuläre Arthroplastik, sonstige
65.61↔	Sonstiges Entfernen beider Ovarien und Tubae uterinae während desselben operativen Eingriffs	76.63.00↔	Osteoplastik [Osteotomie] am Corpus mandibulae, n.n.bez.
65.62↔	Sonstiges Entfernen von belassenem Ovar und Tuba uterina	76.63.10↔	Osteoplastik [Osteotomie] im seitlichen Alveolarkambereich oder mit frontaler Kontinuitätsdurchtrennung der Mandibula ohne Distraction
65.63↔	Laparoskopisches Entfernen von beiden Ovarien und Tubae uterinae während desselben operativen Eingriffs	76.63.11↔	Osteoplastik [Osteotomie] im frontalen Alveolarkambereich oder mit Kontinuitätsdurchtrennung am horizontalen Mandibulaast ohne Distraction
65.64↔	Laparoskopisches Entfernen von belassenem Ovar und Tuba uterina	76.63.12↔	Osteoplastik [Osteotomie] zur Kinnverlagerung ohne Distraction
67.11↔	Endozervikale Biopsie	76.63.20↔	Verlagerung des Alveolarfortsatzes durch horizontale Distraction nach Osteotomie
67.12↔	Sonstige zervikale Biopsie	76.63.21↔	Verlagerung der Mandibula durch Distraction nach Osteotomie im horizontalen Mandibulaast
67.31↔	Marsupialisation einer Zervixzyste	76.63.99↔	Osteoplastik [Osteotomie] am Corpus mandibulae, sonstige
67.33↔	Destruktion einer Läsion an der Zervix durch Kryochirurgie	77.40.00↔	Knochenbiopsie, ohne Angabe der Lokalisation, n.n.bez.
70.13↔	Lösung von intraluminalen Adhäsionen der Vagina	77.40.10↔	Knochenbiopsie, ohne Angabe der Lokalisation, Perkutane (Nadel-) Biopsie
70.24.00↔	Biopsie an der Vagina, n.n.bez.	77.40.20↔	Knochenbiopsie, ohne Angabe der Lokalisation, Offene Knochenbiopsie
70.24.10↔	Perkutane (geschlossene) (Nadel-) Biopsie an der Vagina	77.40.99↔	Knochenbiopsie, ohne Angabe der Lokalisation, sonstige
70.24.11↔	Perkutane (geschlossene) (Nadel-) Biopsie an der Vagina mit Steuerung durch bildgebende Verfahren	77.41.00↔	Knochenbiopsie von Skapula, Klavikula, Rippen und Sternum, n.n.bez.
70.24.20↔	Biopsie an der Vagina, durch Inzision	77.41.10↔	Knochenbiopsie von Skapula, Klavikula, Rippen und Sternum, Perkutane (Nadel-) Biopsie
70.24.99↔	Biopsie an der Vagina, sonstige	77.41.20↔	Knochenbiopsie von Skapula, Klavikula, Rippen und Sternum, Offene Knochenbiopsie
70.33.00↔	Exzision oder Destruktion einer Läsion an der Vagina, n.n.bez.	77.41.99↔	Knochenbiopsie von Skapula, Klavikula, Rippen und Sternum, sonstige
70.33.10↔	Destruktion einer Läsion an der Vagina, n.n.bez.	77.42.00↔	Knochenbiopsie am Humerus, n.n.bez.
70.33.11↔	Destruktion einer Läsion an der Vagina, Kauterisation	77.42.10↔	Knochenbiopsie am Humerus, Perkutane (Nadel-) Biopsie
70.33.12↔	Destruktion einer Läsion an der Vagina, Elektrokoagulation	77.42.20↔	Knochenbiopsie am Humerus, Offene Knochenbiopsie
70.33.13↔	Destruktion einer Läsion an der Vagina, Laserkoagulation	77.42.99↔	Knochenbiopsie am Humerus, sonstige
70.33.14↔	Destruktion einer Läsion an der Vagina, Kryokoagulation	77.43.00↔	Knochenbiopsie an Radius und Ulna, n.n.bez.
70.33.99↔	Exzision oder Destruktion einer Läsion an der Vagina, sonstige	77.43.10↔	Knochenbiopsie an Radius und Ulna, Perkutane (Nadel-) Biopsie
70.71↔	Naht einer Vaginaverletzung	77.43.20↔	Knochenbiopsie an Radius und Ulna, Offene Knochenbiopsie
70.79.00↔	Sonstige plastische Rekonstruktion an der Vagina, n.n.bez.	77.43.99↔	Knochenbiopsie an Radius und Ulna, sonstige
70.79.10↔	Sonstige vaginale Kolporrhaphie mit Beckenbodenplastik	77.44.00↔	Knochenbiopsie an Karpalia und Metakarpalia, n.n.bez.
70.79.99↔	Sonstige plastische Rekonstruktion an der Vagina, sonstige	77.44.10↔	Knochenbiopsie an Karpalia und Metakarpalia, Perkutane (Nadel-) Biopsie
71.01↔	Lösung von Adhäsionen an der Vulva	77.44.20↔	Knochenbiopsie an Karpalia und Metakarpalia, Offene Knochenbiopsie
71.09↔	Sonstige Inzision an Vulva und Perineum	77.44.99↔	Knochenbiopsie an Karpalia und Metakarpalia, sonstige
71.11.00↔	Biopsie an der Vulva, n.n.bez.	77.45.00↔	Knochenbiopsie am Femur, n.n.bez.
71.11.10↔	Perkutane (geschlossene) (Nadel-) Biopsie an der Vulva	77.45.10↔	Knochenbiopsie am Femur, Perkutane (Nadel-) Biopsie
71.11.11↔	Perkutane (geschlossene) (Nadel-) Biopsie an der Vulva mit Steuerung durch bildgebende Verfahren	77.45.20↔	Knochenbiopsie am Femur, Offene Knochenbiopsie
71.11.20↔	Biopsie an der Vulva durch Inzision	77.45.99↔	Knochenbiopsie am Femur, sonstige
71.11.99↔	Biopsie an der Vulva, sonstige	77.46.00↔	Knochenbiopsie an der Patella, n.n.bez.
71.22↔	Inzision einer Bartholin-Drüse (Zyste)		
71.23↔	Marsupialisation einer Bartholin-Drüse (Zyste)		
71.24↔	Exzision oder andere Destruktion einer Bartholin-Drüse (Zyste)		
71.29↔	Sonstige Operationen an einer Bartholin-Drüse		
71.3↔	Sonstige lokale Exzision oder Destruktion an Vulva und Perineum		
71.62↔	Totale Vulvektomie		
71.73↔	Konstruktion des Introitus vaginae		
71.79↔	Sonstige plastische Rekonstruktion an Vulva und Perineum		
71.8↔	Sonstige Operationen an der Vulva		

77.46.10↔ Knochenbiopsie an der Patella, Perkutane (Nadel-) Biopsie	80.83.10↔ Arthroskopische lokale Exzision oder Destruktion einer Gelenkläsion am Handgelenk
77.46.20↔ Knochenbiopsie an der Patella, Offene Knochenbiopsie	80.83.11↔ Débridement am Handgelenk
77.46.99↔ Knochenbiopsie an der Patella, sonstige	80.83.12↔ Zystenexstirpation am Handgelenk
77.47.00↔ Knochenbiopsie an der Tibia und Fibula, n.n.bez.	80.83.99↔ Sonstige lokale Exzision oder Destruktion einer Gelenkläsion am Handgelenk, sonstige
77.47.10↔ Knochenbiopsie an Tibia und Fibula, Perkutane (Nadel-) Biopsie	80.84.00↔ Sonstige lokale Exzision oder Destruktion einer Gelenkläsion an Hand und Finger, n.n.bez.
77.47.20↔ Knochenbiopsie an Tibia und Fibula, Offene Knochenbiopsie	80.84.10↔ Débridement an Gelenken der Handwurzel
77.47.99↔ Knochenbiopsie an Tibia und Fibula, sonstige	80.84.20↔ Débridement an sonstigen Gelenken der Hand und Finger
77.48.00↔ Knochenbiopsie an Tarsalia und Metatarsalia, n.n.bez.	80.84.99↔ Sonstige lokale Exzision oder Destruktion einer Gelenkläsion an Hand und Finger, sonstige
77.48.10↔ Knochenbiopsie an Tarsalia und Metatarsalia, Perkutane (Nadel-) Biopsie	80.85.00↔ Sonstige lokale Exzision oder Destruktion einer Gelenkläsion an der Hüfte, n.n.bez.
77.48.20↔ Knochenbiopsie an Tarsalia und Metatarsalia, Offene Knochenbiopsie	80.85.10↔ Arthroskopische lokale Exzision oder Destruktion einer Gelenkläsion an der Hüfte
77.48.99↔ Knochenbiopsie an Tarsalia und Metatarsalia, sonstige	80.85.11↔ Débridement am Hüftgelenk
77.49.00↔ Knochenbiopsie an anderen näher bezeichneten Knochen, ausser Gesichtsschädelknochen, n.n.bez.	80.85.12↔ Zystenexstirpation am Hüftgelenk
77.49.20↔ Knochenbiopsie an anderen näher bezeichneten Knochen, ausser Gesichtsschädelknochen, Knochenbiopsie an der Wirbelsäule, Perkutane (Nadel-) Biopsie	80.85.99↔ Sonstige lokale Exzision oder Destruktion einer Gelenkläsion an der Hüfte, sonstige
77.49.21↔ Knochenbiopsie an anderen näher bezeichneten Knochen, ausser Gesichtsschädelknochen, Knochenbiopsie an der Wirbelsäule, Offene Knochenbiopsie	80.86.00↔ Sonstige lokale Exzision oder Destruktion einer Gelenkläsion am Knie, n.n.bez.
77.49.40↔ Knochenbiopsie an anderen näher bezeichneten Knochen, ausser Gesichtsschädelknochen, Knochenbiopsie an Phalangen des Fusses, Perkutane (Nadel-) Biopsie	80.86.10↔ Arthroskopische lokale Exzision oder Destruktion am Kniegelenk
77.49.41↔ Knochenbiopsie an anderen näher bezeichneten Knochen, ausser Gesichtsschädelknochen, Knochenbiopsie an Phalangen des Fusses, Offene Knochenbiopsie	80.86.11↔ Débridement am Kniegelenk
77.49.90↔ Knochenbiopsie an anderen näher bezeichneten Knochen, ausser Gesichtsschädelknochen, Perkutane (Nadel-) Biopsie	80.86.12↔ Zystenexstirpation am Kniegelenk
77.49.91↔ Knochenbiopsie an anderen näher bezeichneten Knochen, ausser Gesichtsschädelknochen, Offene Knochenbiopsie	80.86.13↔ Exzision eines Meniskusganglions am Kniegelenk
77.49.99↔ Knochenbiopsie an anderen näher bezeichneten Knochen, ausser Gesichtsschädelknochen, sonstige	80.86.99↔ Sonstige lokale Exzision oder Destruktion einer Gelenkläsion am Knie, sonstige
77.91.11↔ Totale Resektion einer Rippe	80.87.00↔ Sonstige lokale Exzision oder Destruktion einer Gelenkläsion am Sprunggelenk, n.n.bez.
77.91.12↔ Totale Resektion einer Halsrippe	80.87.10↔ Arthroskopische lokale Exzision oder Destruktion einer Gelenkläsion am oberen Sprunggelenk
77.91.13↔ Totale Resektion des Sternums	80.87.11↔ Débridement am oberen Sprunggelenk
80.13.00↔ Sonstige Arthrotomie des Handgelenks, n.n.bez.	80.87.12↔ Zystenexstirpation am oberen Sprunggelenk
80.13.10↔ Arthroskopische Arthrotomie des Handgelenkes, Gelenkspülung mit Drainage	80.87.19↔ Sonstige lokale Exzision oder Destruktion einer Gelenkläsion am oberen Sprunggelenk
80.13.11↔ Arthroskopische Arthrotomie des Handgelenkes, Entfernung freier Gelenkkörper	80.87.20↔ Arthroskopische lokale Exzision oder Destruktion einer Gelenkläsion am unteren Sprunggelenk
80.13.12↔ Arthroskopische Arthrotomie des Handgelenkes, Einlegen oder Entfernen eines Medikamententrägers	80.87.21↔ Débridement am unteren Sprunggelenk
80.13.20↔ Arthrotomie des Handgelenkes, Gelenkspülung mit Drainage	80.87.22↔ Zystenexstirpation am unteren Sprunggelenk
80.13.21↔ Arthrotomie des Handgelenkes, Entfernung freier Gelenkkörper	80.87.29↔ Sonstige lokale Exzision oder Destruktion einer Gelenkläsion am unteren Sprunggelenk
80.13.99↔ Sonstige Arthrotomie des Handgelenks, sonstige	80.87.99↔ Sonstige lokale Exzision oder Destruktion einer Gelenkläsion am Sprunggelenk, sonstige
80.73.00↔ Synovektomie am Handgelenk, n.n.bez.	80.88.00↔ Sonstige lokale Exzision oder Destruktion einer Gelenkläsion an Fuss und Zehen, n.n.bez.
80.73.10↔ Arthroskopische Synovektomie am Handgelenk	80.88.10↔ Arthroskopische lokale Exzision oder Destruktion einer Gelenkläsion an Fuss und Zehen
80.73.20↔ Offene Synovektomie am Handgelenk	80.88.20↔ Débridement am Metatarsophalangealgelenk
80.73.99↔ Synovektomie am Handgelenk, sonstige	80.88.21↔ Zystenexstirpation am Metatarsophalangealgelenk
80.81.00↔ Sonstige lokale Exzision oder Destruktion einer Gelenkläsion an der Schulter, n.n.bez.	80.88.29↔ Sonstige lokale Exzision oder Destruktion am Metatarsophalangealgelenk
80.81.10↔ Débridement am Humeroglenoidalgelenk	80.88.30↔ Débridement an Zehengelenken
80.81.11↔ Zystenexstirpation am Humeroglenoidalgelenk	80.88.40↔ Débridement an sonstigen Fussgelenken
80.81.19↔ Sonstige lokale Exzision oder Destruktion am Humeroglenoidalgelenk	80.88.50↔ Zystenexstirpation an sonstigen Gelenken von Fuss und Zehen
80.81.20↔ Débridement am Akromioklavikulargelenk	80.88.59↔ Sonstige lokale Exzision oder Destruktion an sonstigen Gelenken von Fuss und Zehen
80.81.21↔ Zystenexstirpation am Akromioklavikulargelenk	80.88.99↔ Sonstige lokale Exzision oder Destruktion einer Gelenkläsion an Fuss und Zehen, sonstige
80.81.29↔ Sonstige lokale Exzision oder Destruktion am Akromioklavikulargelenk	80.89.00↔ Sonstige lokale Exzision oder Destruktion einer Gelenkläsion an anderer bezeichneter Lokalisation, n.n.bez.
80.81.99↔ Sonstige lokale Exzision oder Destruktion einer Gelenkläsion an der Schulter, sonstige	80.89.20↔ Arthroskopische lokale Exzision oder Destruktion einer Gelenkläsion am Iliosakralgelenk
80.82.00↔ Sonstige lokale Exzision oder Destruktion einer Gelenkläsion am Ellbogen, n.n.bez.	80.89.21↔ Débridement am Iliosakralgelenk
80.82.10↔ Arthroskopische lokale Exzision oder Destruktion einer Gelenkläsion am Ellenbogen	80.89.22↔ Zystenexstirpation am Iliosakralgelenk
80.82.11↔ Débridement am Ellenbogengelenk	80.89.29↔ Sonstige lokale Exzision oder Destruktion am Iliosakralgelenk
80.82.12↔ Zystenexstirpation am Ellenbogengelenk	80.89.41↔ Débridement einer Gelenkläsion an anderer bezeichneter Lokalisation
80.82.99↔ Sonstige lokale Exzision oder Destruktion einer Gelenkläsion am Ellbogen, sonstige	80.89.42↔ Zystenexstirpation an Gelenken anderer bezeichneter Lokalisation
80.83.00↔ Sonstige lokale Exzision oder Destruktion einer Gelenkläsion am Handgelenk, n.n.bez.	80.89.99↔ Sonstige lokale Exzision oder Destruktion einer Gelenkläsion an anderer bezeichneter Lokalisation, sonstige

80.90.00↔	Sonstige Exzision an einem Gelenk, n.n.bez.	82.09.99↔	Sonstige Inzision an den Weichteilen der Hand, sonstige
80.90.10↔	Arthroskopische Exzision an einem Gelenk	82.11.00↔	Tenotomie der Hand, n.n.bez.
80.90.99↔	Sonstige Exzision an einem Gelenk, sonstige	82.11.10↔	Tenotomie der Hand, Handgelenk, perkutan
80.91.00↔	Sonstige Exzision an der Schulter, n.n.bez.	82.11.11↔	Tenotomie der Hand, Finger, perkutan
80.91.10↔	Arthroskopische Exzision am Humeroglenoidalgelenk	82.11.20↔	Tenotomie der Hand, offen chirurgisch
80.91.11↔	Sonstige Exzision am Humeroglenoidalgelenk	82.11.99↔	Tenotomie der Hand, sonstige
80.91.20↔	Arthroskopische Exzision am Akromioklavikulargelenk	82.12↔	Fasziotomie der Hand
80.91.21↔	Sonstige Exzision am Akromioklavikulargelenk	82.19.00↔	Sonstige Durchtrennung von Weichteilen der Hand, n.n.bez.
80.91.30↔	Entnahme eines Knorpeltransplantates an der Schulter	82.19.10↔	Sonstige Durchtrennung von Weichteilen der Hand, Durchtrennung von Muskeln der Hand
80.91.99↔	Sonstige Exzision an der Schulter, sonstige	82.19.99↔	Sonstige Durchtrennung von Weichteilen der Hand, sonstige
80.92.00↔	Sonstige Exzision am Ellbogen, n.n.bez.	82.21↔	Exzision einer Läsion an einer Sehnscheide der Hand
80.92.10↔	Arthroskopische Exzision am Ellbogen	82.29↔	Exzision einer anderen Läsion an den Weichteilen der Hand
80.92.11↔	Entnahme eines Knorpeltransplantates am Ellbogengelenk	82.35.00↔	Sonstige Fasziektomie der Hand, n.n.bez.
80.92.99↔	Sonstige Exzision am Ellbogen, sonstige	82.35.10↔	Fasziektomie der Hohlhand
80.93.00↔	Sonstige Exzision am Handgelenk, n.n.bez.	82.35.11↔	Fasziektomie der Hand und Finger mit Neurolyse
80.93.10↔	Arthroskopische Exzision am Handgelenk	82.35.12↔	Fasziektomie der Hand und Finger mit Neurolyse und Arteriolyse
80.93.11↔	Entnahme eines Knorpeltransplantates am Handgelenk	82.35.13↔	Fasziektomie der Hand und Finger mit Arthrolyse
80.93.12↔	Resektion des Discus triangularis am Handgelenk	82.35.99↔	Sonstige Fasziektomie der Hand, sonstige
80.93.99↔	Sonstige Exzision am Handgelenk, sonstige	82.36↔	Sonstige Myektomie der Hand
80.94↔	Sonstige Exzision an Hand- und Fingergelenk	82.39.00↔	Sonstige Exzision von Weichteilen der Hand, n.n.bez.
80.95.00↔	Sonstige Exzision am Hüftgelenk, n.n.bez.	82.39.10↔	Sonstige Exzision von Weichteilen der Hand, Exzision von Sehnscheiden der Hand
80.95.10↔	Arthroskopische Exzision am Hüftgelenk	82.39.99↔	Sonstige Exzision von Weichteilen der Hand, sonstige
80.95.11↔	Entnahme eines Knorpeltransplantates am Hüftgelenk	82.45↔	Sonstige Naht an einer anderen Sehne der Hand
80.95.99↔	Sonstige Exzision am Hüftgelenk, sonstige	82.46.00↔	Naht an Muskel oder Faszie der Hand, n.n.bez.
80.96.00↔	Sonstige Exzision am Knie, n.n.bez.	82.46.10↔	Naht an einer Faszie der Hand
80.96.10↔	Arthroskopische Exzision am Kniegelenk	82.46.20↔	Naht an einem Muskel der Hand
80.96.20↔	Entnahme eines Knorpeltransplantates am Kniegelenk, arthroskopisch	82.46.99↔	Naht an Muskel oder Faszie der Hand, sonstige
80.96.21↔	Entnahme eines Knorpeltransplantates am Kniegelenk, offen chirurgisch	82.52↔	Verkürzung einer Sehne der Hand
80.96.99↔	Sonstige Exzision am Knie, sonstige	82.53↔	Reinsertion einer Sehne der Hand
80.97.00↔	Sonstige Exzision am Sprunggelenk, n.n.bez.	82.85↔	Sonstige Tenodese an der Hand
80.97.10↔	Arthroskopische Exzision am oberen Sprunggelenk	82.86.00↔	Sonstige Tenoplastik an der Hand, n.n.bez.
80.97.11↔	Sonstige Exzision am oberen Sprunggelenk	82.86.10↔	Tenoplastik von Beugesehnen der Hand
80.97.20↔	Arthroskopische Exzision am unteren Sprunggelenk	82.86.11↔	Schaffung eines Transplantatlagers für Sehnen an der Hand
80.97.21↔	Sonstige Exzision am unteren Sprunggelenk	82.86.12↔	Revision (ohne Wechsel) eines Sehnenimplantates an der Hand
80.97.30↔	Entnahme eines Knorpeltransplantates am Sprunggelenk	82.86.13↔	Wechsel eines Sehnenimplantates an der Hand
80.97.99↔	Sonstige Exzision am Sprunggelenk, sonstige	82.86.99↔	Sonstige Tenoplastik an der Hand, sonstige
80.98.00↔	Sonstige Exzision an Fuss- und Zehengelenk, n.n.bez.	82.91↔	Lösung von Adhäsionen an der Hand
80.98.10↔	Arthroskopische Exzision an Fuss- und Zehengelenken	82.99.00↔	Sonstige Operationen an Muskel, Sehne und Faszie der Hand, n.n.bez.
80.98.11↔	Sonstige Exzision am Metatarsophalangealgelenk	82.99.10↔	Sonstige Operationen an Sehnen der Hand
80.98.12↔	Sonstige Exzision an sonstigen Fussgelenken	82.99.20↔	Sonstige Operationen an Faszien der Hand
80.98.13↔	Sonstige Exzision an Zehengelenken	82.99.30↔	Sonstige Operationen an Muskeln der Hand
80.98.99↔	Sonstige Exzision an Fuss- und Zehengelenk, sonstige	82.99.99↔	Sonstige Operationen an Muskel, Sehne und Faszie der Hand, sonstige
80.99.00↔	Sonstige Exzision an einem Gelenk an anderer bezeichneter Lokalisation, n.n.bez.	83.01.00↔	Exploration einer Sehnscheide, n.n.bez.
80.99.10↔	Arthroskopische Exzision am Sternoklavikulargelenk	83.01.10↔	Exploration einer Sehnscheide, Kopf- und Hals
80.99.11↔	Sonstige Exzision am Sternoklavikulargelenk	83.01.11↔	Exploration einer Sehnscheide, Schulter und Axilla
80.99.20↔	Arthroskopische Exzision am Iliosakralgelenk	83.01.12↔	Exploration einer Sehnscheide, Oberarm und Ellenbogen
80.99.21↔	Sonstige Exzision am Iliosakralgelenk	83.01.13↔	Exploration einer Sehnscheide, Unterarm
80.99.30↔	Arthroskopische Exzision an der Symphyse	83.01.14↔	Exploration einer Sehnscheide, Brustwand und Rücken
80.99.31↔	Sonstige Exzision an der Symphyse	83.01.15↔	Exploration einer Sehnscheide, Leisten- und Genitalregion und Gesäß
80.99.90↔	Arthroskopische Exzision an einem Gelenk an anderer bezeichneter Lokalisation	83.01.16↔	Exploration einer Sehnscheide, Untere Extremität
80.99.91↔	Entnahme eines Knorpeltransplantates an einem Gelenk an anderer bezeichneter Lokalisation	83.01.19↔	Exploration einer Sehnscheide, Andere Lokalisation
80.99.99↔	Sonstige Exzision an einem Gelenk an anderer bezeichneter Lokalisation, sonstige	83.01.99↔	Exploration einer Sehnscheide, sonstige
81.93.00↔	Naht an Kapsel oder Ligament der oberen Extremitäten, n.n.bez.	83.02.00↔	Myotomie, n.n.bez.
81.93.10↔	Naht des Bandapparates der Klavikula	83.02.10↔	Myotomie, Kopf und Hals
81.93.20↔	Naht des radioulnaren Ringbandes	83.02.11↔	Myotomie, Schulter und Axilla
81.93.21↔	Naht des distalen radioulnaren Bandapparates	83.02.12↔	Myotomie, Oberarm und Ellenbogen
81.93.30↔	Naht an Kapsel oder Ligament der oberen Extremitäten, Handwurzel und Mittelhand	83.02.13↔	Myotomie, Unterarm
81.93.99↔	Naht an Kapsel oder Ligament der oberen Extremitäten, sonstige	83.02.14↔	Myotomie, Brustwand, Bauch und Rücken
82.02↔	Myotomie an der Hand	83.02.15↔	Myotomie, Leisten- und Genitalregion und Gesäss
82.04↔	Inzision und Drainage von Palmar- oder Thenarraum	83.02.16↔	Myotomie, Untere Extremität
82.09.00↔	Sonstige Inzision an den Weichteilen der Hand, n.n.bez.	83.02.19↔	Myotomie, Andere Lokalisation
82.09.10↔	Sonstige Inzision an den Weichteilen der Hand, Sehnenfachspaltung an der Hand	83.02.99↔	Myotomie, sonstige
		83.03.00↔	Bursotomie, n.n.bez.
		83.03.10↔	Bursotomie, Kopf und Hals

83.03.11↔	Bursotomie, Schulter und Axilla	83.19.11↔	Durchtrennung eines Muskels, Schulter und Axilla
83.03.12↔	Bursotomie, Oberarm und Ellenbogen	83.19.12↔	Durchtrennung eines Muskels, Oberarm und Ellenbogen
83.03.13↔	Bursotomie, Unterarm	83.19.13↔	Durchtrennung eines Muskels, Unterarm
83.03.14↔	Bursotomie, Brustwand, Bauch und Rücken	83.19.14↔	Durchtrennung eines Muskels, Brustwand, Bauch und Rücken
83.03.15↔	Bursotomie, Leisten- und Genitalregion und Gesäss	83.19.15↔	Durchtrennung eines Muskels, Leisten- und Genitalregion und Gesäss
83.03.16↔	Bursotomie, Untere Extremität	83.19.16↔	Durchtrennung eines Muskels, Untere Extremität
83.03.19↔	Bursotomie, Andere Lokalisation	83.19.19↔	Durchtrennung eines Muskels, Andere Lokalisation
83.03.99↔	Bursotomie, sonstige	83.19.20↔	Desinsertion von Muskel, Sehne und Faszie, Kopf und Hals
83.09.00↔	Sonstige Inzision an den Weichteilen, n.n.bez.	83.19.21↔	Desinsertion von Muskel, Sehne und Faszie, Schulter und Axilla
83.09.10↔	Fremdkörperentfernung aus Muskel, Sehne oder Faszie, Kopf und Hals	83.19.22↔	Desinsertion von Muskel, Sehne und Faszie, Oberarm und Ellenbogen
83.09.11↔	Fremdkörperentfernung aus Muskel, Sehne oder Faszie, Schulter und Axilla	83.19.23↔	Desinsertion von Muskel, Sehne und Faszie, Unterarm
83.09.12↔	Fremdkörperentfernung aus Muskel, Sehne oder Faszie, Oberarm und Ellenbogen	83.19.24↔	Desinsertion von Muskel, Sehne und Faszie, Brustwand, Bauch und Rücken
83.09.13↔	Fremdkörperentfernung aus Muskel, Sehne oder Faszie, Unterarm	83.19.25↔	Desinsertion von Muskel, Sehne und Faszie, Leisten- und Genitalregion und Gesäss
83.09.14↔	Fremdkörperentfernung aus Muskel, Sehne oder Faszie, Brustwand, Bauch und Rücken	83.19.26↔	Desinsertion von Muskel, Sehne und Faszie, Untere Extremität
83.09.15↔	Fremdkörperentfernung aus Muskel, Sehne oder Faszie, Leisten- und Genitalregion und Gesäss	83.19.29↔	Desinsertion von Muskel, Sehne und Faszie, Andere Lokalisation
83.09.16↔	Fremdkörperentfernung aus Muskel, Sehne oder Faszie, Untere Extremität	83.19.30↔	Lappenstieldurchtrennung nach Lappenplastik, Kopf und Hals
83.09.19↔	Fremdkörperentfernung aus Muskel, Sehne oder Faszie, Andere Lokalisation	83.19.31↔	Lappenstieldurchtrennung nach Lappenplastik, Schulter und Axilla
83.09.90↔	Sonstige Inzision an den Weichteilen, Kopf und Hals	83.19.32↔	Lappenstieldurchtrennung nach Lappenplastik, Oberarm und Ellenbogen
83.09.91↔	Sonstige Inzision an den Weichteilen, Schulter und Axilla	83.19.33↔	Lappenstieldurchtrennung nach Lappenplastik, Unterarm
83.09.92↔	Sonstige Inzision an den Weichteilen, Oberarm und Ellenbogen	83.19.34↔	Lappenstieldurchtrennung nach Lappenplastik, Brustwand, Bauch und Rücken
83.09.93↔	Sonstige Inzision an den Weichteilen, Unterarm	83.19.35↔	Lappenstieldurchtrennung nach Lappenplastik, Leisten- und Genitalregion und Gesäss
83.09.94↔	Sonstige Inzision an den Weichteilen, Brustwand, Bauch und Rücken	83.19.36↔	Lappenstieldurchtrennung nach Lappenplastik, Untere Extremität
83.09.95↔	Sonstige Inzision an den Weichteilen, Leisten- und Genitalregion und Gesäss	83.19.39↔	Lappenstieldurchtrennung nach Lappenplastik, Andere Lokalisation
83.09.96↔	Sonstige Inzision an den Weichteilen, Untere Extremität	83.19.90↔	Sonstige Durchtrennung von Weichteilen, Kopf und Hals
83.09.97↔	Sonstige Inzision an den Weichteilen, Andere Lokalisation	83.19.91↔	Sonstige Durchtrennung von Weichteilen, Schulter und Axilla
83.09.99↔	Sonstige Inzision an den Weichteilen, sonstige	83.19.92↔	Sonstige Durchtrennung von Weichteilen, Oberarm und Ellenbogen
83.11↔	Tenotomie der Achillessehne	83.19.93↔	Sonstige Durchtrennung von Weichteilen, Unterarm
83.12↔	Tenotomie der Hüft-Adduktoren	83.19.94↔	Sonstige Durchtrennung von Weichteilen, Brustwand, Bauch und Rücken
83.13.00↔	Sonstige Tenotomie, n.n.bez.	83.19.95↔	Sonstige Durchtrennung von Weichteilen, Leisten- und Genitalregion und Gesäss
83.13.10↔	Inzision einer Sehne, Kopf und Hals	83.19.96↔	Sonstige Durchtrennung von Weichteilen, Untere Extremität
83.13.11↔	Inzision einer Sehne, Schulter und Axilla	83.19.97↔	Sonstige Durchtrennung von Weichteilen, Andere Lokalisation
83.13.12↔	Inzision einer Sehne, Oberarm und Ellenbogen	83.19.99↔	Sonstige Durchtrennung von Weichteilen, sonstige
83.13.13↔	Inzision einer Sehne, Unterarm	83.21.00↔	Biopsie an den Weichteilen, n.n.bez.
83.13.14↔	Inzision einer Sehne, Brustwand, Bauch und Rücken	83.21.10↔	Biopsie an den Weichteilen, Perkutane (Nadel-) Biopsie an den Weichteilen
83.13.15↔	Inzision einer Sehne, Leisten- und Genitalregion und Gesäss	83.21.11↔	Offene Biopsie an den Weichteilen
83.13.16↔	Inzision einer Sehne, Untere Extremität	83.21.20↔	Biopsie an den Weichteilen, Perkutane (Nadel-) Biopsie am Muskel
83.13.19↔	Inzision einer Sehne, Andere Lokalisation	83.21.21↔	Offene Biopsie am Muskel
83.13.20↔	Durchtrennung einer Sehne, Kopf und Hals	83.21.30↔	Biopsie an den Weichteilen, Biopsie an einem Schleimbeutel
83.13.21↔	Durchtrennung einer Sehne, Schulter und Axilla	83.21.99↔	Biopsie an den Weichteilen, sonstige
83.13.22↔	Durchtrennung einer Sehne, Oberarm und Ellenbogen	83.31.00↔	Exzision einer Läsion an einer Sehnscheide, n.n.bez.
83.13.23↔	Durchtrennung einer Sehne, Unterarm	83.31.10↔	Exzision einer Läsion an einer Sehnscheide, Kopf und Hals
83.13.24↔	Durchtrennung einer Sehne, Brustwand, Bauch und Rücken	83.31.11↔	Exzision einer Läsion an einer Sehnscheide, Schulter und Axilla
83.13.25↔	Durchtrennung einer Sehne, Leisten- und Genitalregion und Gesäss	83.31.12↔	Exzision einer Läsion an einer Sehnscheide, Oberarm und Ellenbogen
83.13.26↔	Durchtrennung einer Sehne, Untere Extremität	83.31.13↔	Exzision einer Läsion an einer Sehnscheide, Unterarm
83.13.29↔	Durchtrennung einer Sehne, Andere Lokalisation	83.31.14↔	Exzision einer Läsion an einer Sehnscheide, Brustwand, Bauch und Rücken
83.13.99↔	Sonstige Tenotomie, sonstige	83.31.15↔	Exzision einer Läsion an einer Sehnscheide, Leisten- und Genitalregion und Gesäss
83.14.00↔	Fasziotomie oder Aponeurotomie, n.n.bez.	83.31.16↔	Exzision einer Läsion an einer Sehnscheide, Untere Extremität
83.14.10↔	Fasziotomie oder Aponeurotomie, Kopf und Hals	83.31.19↔	Exzision einer Läsion an einer Sehnscheide, Andere Lokalisation
83.14.11↔	Fasziotomie oder Aponeurotomie, Schulter und Axilla	83.31.99↔	Exzision einer Läsion an einer Sehnscheide, sonstige
83.14.12↔	Fasziotomie oder Aponeurotomie, Oberarm und Ellenbogen	83.32.00↔	Exzision einer Läsion an einem Muskel, n.n.bez.
83.14.13↔	Fasziotomie oder Aponeurotomie, Unterarm		
83.14.14↔	Fasziotomie oder Aponeurotomie, Brustwand, Bauch und Rücken		
83.14.15↔	Fasziotomie oder Aponeurotomie, Leisten- und Genitalregion und Gesäss		
83.14.16↔	Fasziotomie oder Aponeurotomie, Untere Extremität		
83.14.19↔	Fasziotomie oder Aponeurotomie, Andere Lokalisation		
83.14.99↔	Fasziotomie oder Aponeurotomie, sonstige		
83.19.00↔	Sonstige Durchtrennung von Weichteilen, n.n.bez.		
83.19.10↔	Durchtrennung eines Muskels, Kopf und Hals		

83.32.10↔	Exzision einer Läsion an einem Muskel, Kopf und Hals	83.49.23↔	Kompartmentresektion, Unterarm
83.32.11↔	Exzision einer Läsion an einem Muskel, Schulter und Arm	83.49.24↔	Kompartmentresektion, Brustwand, Bauch und Rücken
83.32.12↔	Exzision einer Läsion an einem Muskel, Brustwand, Bauch und Rücken	83.49.25↔	Kompartmentresektion, Leisten- und Genitalregion und Gesäss
83.32.13↔	Exzision einer Läsion an einem Muskel, Leisten- und Genitalregion und Gesäss	83.49.26↔	Kompartmentresektion, Untere Extremität
83.32.14↔	Exzision einer Läsion an einem Muskel, Untere Extremität	83.49.29↔	Kompartmentresektion, Andere Lokalisation
83.32.19↔	Exzision einer Läsion an einem Muskel, Andere Lokalisation	83.49.30↔	Sonstige Exzision von Weichteilen, Kopf und Hals
83.32.99↔	Exzision einer Läsion an einem Muskel, sonstige	83.49.31↔	Sonstige Exzision von Weichteilen, Schulter und Axilla
83.39.00↔	Exzision einer Läsion an anderen Weichteilen, n.n.bez.	83.49.32↔	Sonstige Exzision von Weichteilen, Oberarm und Ellenbogen
83.39.10↔	Exzision einer Läsion an einer Sehne, Kopf und Hals	83.49.33↔	Sonstige Exzision von Weichteilen, Unterarm
83.39.11↔	Exzision einer Läsion an einer Sehne, Schulter und Arm	83.49.34↔	Sonstige Exzision von Weichteilen, Brustwand, Bauch und Rücken
83.39.12↔	Exzision einer Läsion an anderen Weichteilen, Exzision einer Läsion an einer Sehne, Brustwand, Bauch und Rücken	83.49.35↔	Sonstige Exzision von Weichteilen, Leisten- und Genitalregion und Gesäss
83.39.13↔	Exzision einer Läsion an einer Sehne, Leisten- und Genitalregion und Gesäss	83.49.36↔	Sonstige Exzision von Weichteilen, Untere Extremität
83.39.14↔	Exzision einer Läsion an einer Sehne, Untere Extremität	83.49.39↔	Sonstige Exzision von Weichteilen, Andere Lokalisation
83.39.19↔	Exzision einer Läsion an einer Sehne, Andere Lokalisation	83.49.99↔	Sonstige Exzision von Weichteilen, sonstige
83.39.20↔	Exzision einer Läsion an einer Faszie, Kopf und Hals	83.5x.00↔	Bursektomie, n.n.bez.
83.39.21↔	Exzision einer Läsion an einer Faszie, Schulter und Arm	83.5x.10↔	Bursektomie, Kopf und Hals
83.39.22↔	Exzision einer Läsion an einer Faszie, Brustwand, Bauch und Rücken	83.5x.11↔	Bursektomie, Schulter und Axilla
83.39.23↔	Exzision einer Läsion an einer Faszie, Leisten- und Genitalregion und Gesäss	83.5x.12↔	Bursektomie, Oberarm und Ellenbogen
83.39.24↔	Exzision einer Läsion an einer Faszie, Untere Extremität	83.5x.13↔	Bursektomie, Unterarm
83.39.29↔	Exzision einer Läsion an einer Faszie, Andere Lokalisation	83.5x.14↔	Bursektomie, Brustwand, Bauch und Rücken
83.39.99↔	Exzision einer Läsion an anderen Weichteilen, sonstige	83.5x.15↔	Bursektomie, Leisten- und Genitalregion und Gesäss
83.41↔	Exzision einer Sehne zur Transplantation	83.5x.16↔	Bursektomie, Untere Extremität
83.42.00↔	Sonstige Tenonektomie, n.n.bez.	83.5x.19↔	Bursektomie, Andere Lokalisation
83.42.10↔	Sonstige Tenonektomie, Kopf und Hals	83.5x.99↔	Bursektomie, sonstige
83.42.11↔	Sonstige Tenonektomie, Schulter und Axilla	83.61.00↔	Naht einer Sehnscheide, n.n.bez.
83.42.12↔	Sonstige Tenonektomie, Oberarm und Ellenbogen	83.61.11↔	Naht einer Sehnscheide, Schulter und Axilla
83.42.13↔	Sonstige Tenonektomie, Unterarm	83.61.12↔	Naht einer Sehnscheide, Oberarm und Ellenbogen
83.42.14↔	Sonstige Tenonektomie, Brustwand, Bauch und Rücken	83.61.13↔	Naht einer Sehnscheide, Unterarm
83.42.15↔	Sonstige Tenonektomie, Leisten- und Genitalregion und Gesäss	83.61.14↔	Naht einer Sehnscheide, Brustwand, Bauch und Rücken
83.42.16↔	Sonstige Tenonektomie, Untere Extremität	83.61.15↔	Naht einer Sehnscheide, Leisten- und Genitalregion und Gesäss
83.42.19↔	Sonstige Tenonektomie, Andere Lokalisation	83.61.16↔	Naht einer Sehnscheide, Untere Extremität
83.42.99↔	Sonstige Tenonektomie, sonstige	83.61.19↔	Naht einer Sehnscheide, Andere Lokalisation
83.44.00↔	Sonstige Fasziektomie, n.n.bez.	83.61.99↔	Naht einer Sehnscheide, sonstige
83.44.10↔	Sonstige Fasziektomie, Kopf und Hals	83.62.00↔	Sekundäre Naht einer Sehne, n.n.bez.
83.44.11↔	Sonstige Fasziektomie, Schulter und Axilla	83.62.10↔	Sekundäre Naht einer Sehne, Kopf und Hals
83.44.12↔	Sonstige Fasziektomie, Oberarm und Ellenbogen	83.62.11↔	Sekundäre Naht einer Sehne, Schulter und Axilla
83.44.13↔	Sonstige Fasziektomie, Unterarm	83.62.12↔	Sekundäre Naht einer Sehne, Oberarm und Ellenbogen
83.44.14↔	Sonstige Fasziektomie, Brustwand, Bauch und Rücken	83.62.13↔	Sekundäre Naht einer Sehne, Unterarm
83.44.15↔	Sonstige Fasziektomie, Leisten- und Genitalregion und Gesäss	83.62.14↔	Sekundäre Naht einer Sehne, Brustwand, Bauch und Rücken
83.44.16↔	Sonstige Fasziektomie, Untere Extremität	83.62.15↔	Sekundäre Naht einer Sehne, Leisten- und Genitalregion und Gesäss
83.44.19↔	Sonstige Fasziektomie, Andere Lokalisation	83.62.16↔	Sekundäre Naht einer Sehne, Untere Extremität
83.44.99↔	Sonstige Fasziektomie, sonstige	83.62.19↔	Sekundäre Naht einer Sehne, Andere Lokalisation
83.45.00↔	Sonstige Myektomie, n.n.bez.	83.62.99↔	Sekundäre Naht einer Sehne, sonstige
83.45.10↔	Sonstige Myektomie, Kopf und Hals	83.64.00↔	Sonstige Naht einer Sehne, n.n.bez.
83.45.11↔	Sonstige Myektomie, Schulter und Axilla	83.64.10↔	Sonstige Naht einer Sehne, Kopf und Hals
83.45.12↔	Sonstige Myektomie, Oberarm und Ellenbogen	83.64.11↔	Sonstige Naht einer Sehne, Schulter und Axilla
83.45.13↔	Sonstige Myektomie, Unterarm	83.64.12↔	Sonstige Naht einer Sehne, Oberarm und Ellenbogen
83.45.14↔	Sonstige Myektomie, Brustwand, Bauch und Rücken	83.64.13↔	Sonstige Naht einer Sehne, Unterarm
83.45.15↔	Sonstige Myektomie, Leisten- und Genitalregion und Gesäss	83.64.14↔	Sonstige Naht einer Sehne, Brustwand, Bauch und Rücken
83.45.16↔	Sonstige Myektomie, Untere Extremität	83.64.15↔	Sonstige Naht einer Sehne, Leisten- und Genitalregion und Gesäss
83.45.19↔	Sonstige Myektomie, Andere Lokalisation	83.64.16↔	Sonstige Naht einer Sehne, Untere Extremität
83.45.99↔	Sonstige Myektomie, sonstige	83.64.19↔	Sonstige Naht einer Sehne, Andere Lokalisation
83.49.00↔	Sonstige Exzision von Weichteilen, n.n.bez.	83.64.99↔	Sonstige Naht einer Sehne, sonstige
83.49.10↔	Exzision einer Sehnscheide, Kopf und Hals	83.65.00↔	Sonstige Naht an Muskel oder Faszie, n.n.bez.
83.49.11↔	Exzision einer Sehnscheide, Schulter und Axilla	83.65.10↔	Sonstige Naht an Muskel oder Faszie, Kopf und Hals
83.49.12↔	Exzision einer Sehnscheide, Oberarm und Ellenbogen	83.65.11↔	Sonstige Naht an Muskel oder Faszie, Schulter und Axilla
83.49.13↔	Exzision einer Sehnscheide, Unterarm	83.65.12↔	Sonstige Naht an Muskel oder Faszie, Oberarm und Ellenbogen
83.49.14↔	Exzision einer Sehnscheide, Brustwand und Rücken	83.65.13↔	Sonstige Naht an Muskel oder Faszie, Unterarm
83.49.15↔	Exzision einer Sehnscheide, Leisten- und Genitalregion und Gesäss	83.65.14↔	Sonstige Naht an Muskel oder Faszie, Brustwand, Bauch und Rücken
83.49.16↔	Exzision einer Sehnscheide, Untere Extremität	83.65.15↔	Sonstige Naht an Muskel oder Faszie, Leisten- und Genitalregion und Gesäss
83.49.19↔	Exzision einer Sehnscheide, Andere Lokalisation	83.65.16↔	Sonstige Naht an Muskel oder Faszie, Untere Extremität
83.49.20↔	Kompartmentresektion, Kopf und Hals	83.65.19↔	Sonstige Naht an Muskel oder Faszie, Andere Lokalisation
83.49.21↔	Kompartmentresektion, Schulter und Axilla	83.65.99↔	Sonstige Naht an Muskel oder Faszie, sonstige
83.49.22↔	Kompartmentresektion, Oberarm und Ellenbogen	83.72.00↔	Sehnenrückverlagerung, n.n.bez.

83.72.10↔	Sehnenrückverlagerung, Kopf und Hals	83.87.15↔	Muskelplastik, Leisten- und Genitalregion und Gesäß
83.72.11↔	Sehnenrückverlagerung, Schulter und Axilla	83.87.16↔	Muskelplastik, Untere Extremität
83.72.12↔	Sehnenrückverlagerung, Oberarm und Ellenbogen	83.87.19↔	Muskelplastik, Andere Lokalisation
83.72.13↔	Sehnenrückverlagerung, Unterarm	83.87.90↔	Sonstige plastische Operationen am Muskel, Kopf und Hals
83.72.14↔	Sehnenrückverlagerung, Brustwand, Bauch und Rücken	83.87.91↔	Sonstige plastische Operationen am Muskel, Schulter und Axilla
83.72.15↔	Sehnenrückverlagerung, Leisten- und Genitalregion und Gesäss	83.87.92↔	Sonstige plastische Operationen am Muskel, Oberarm und Ellenbogen
83.72.16↔	Sehnenrückverlagerung, Untere Extremität	83.87.93↔	Sonstige plastische Operationen am Muskel, Unterarm
83.72.19↔	Sehnenrückverlagerung, Andere Lokalisation	83.87.94↔	Sonstige plastische Operationen am Muskel, Brustwand, Bauch und Rücken
83.72.99↔	Sehnenrückverlagerung, sonstige	83.87.95↔	Sonstige plastische Operationen am Muskel, Leisten- und Genitalregion und Gesäß
83.73.00↔	Reinsertion einer Sehne, n.n.bez.	83.87.96↔	Sonstige plastische Operationen am Muskel, Untere Extremität
83.73.10↔	Reinsertion einer Sehne, Kopf und Hals	83.87.97↔	Sonstige plastische Operationen am Muskel, Andere Lokalisation
83.73.11↔	Reinsertion einer Sehne, Schulter und Axilla	83.87.99↔	Sonstige plastische Operationen am Muskel, sonstige
83.73.12↔	Reinsertion einer Sehne, Oberarm und Ellenbogen	83.88.00↔	Sonstige plastische Operationen an der Sehne, n.n.bez.
83.73.13↔	Reinsertion einer Sehne, Unterarm	83.88.10↔	Augmentation einer Sehne, Kopf und Hals
83.73.14↔	Reinsertion einer Sehne, Brustwand, Bauch und Rücken	83.88.11↔	Augmentation einer Sehne, Schulter und Axilla
83.73.15↔	Reinsertion einer Sehne, Leisten- und Genitalregion und Gesäss	83.88.12↔	Augmentation einer Sehne, Oberarm und Ellenbogen
83.73.16↔	Reinsertion einer Sehne, Untere Extremität	83.88.13↔	Augmentation einer Sehne, Unterarm
83.73.19↔	Reinsertion einer Sehne, Andere Lokalisation	83.88.14↔	Augmentation einer Sehne, Brustwand, Bauch und Rücken
83.73.99↔	Reinsertion einer Sehne, sonstige	83.88.15↔	Augmentation einer Sehne, Leisten- und Genitalregion und Gesäß
83.74.00↔	Reinsertion eines Muskels, n.n.bez.	83.88.16↔	Augmentation einer Sehne, Untere Extremität
83.74.10↔	Reinsertion eines Muskels, Kopf und Hals	83.88.19↔	Augmentation einer Sehne, Andere Lokalisation
83.74.11↔	Reinsertion eines Muskels, Schulter und Axilla	83.88.20↔	Sehnenersatzplastik, Kopf und Hals
83.74.12↔	Reinsertion eines Muskels, Oberarm und Ellenbogen	83.88.21↔	Sehnenersatzplastik, Schulter und Axilla
83.74.13↔	Reinsertion eines Muskels, Unterarm	83.88.22↔	Sehnenersatzplastik, Oberarm und Ellenbogen
83.74.14↔	Reinsertion eines Muskels, Brustwand, Bauch und Rücken	83.88.23↔	Sehnenersatzplastik, Unterarm
83.74.15↔	Reinsertion eines Muskels, Leisten- und Genitalregion	83.88.24↔	Sehnenersatzplastik, Brustwand, Bauch und Rücken
83.74.16↔	Reinsertion eines Muskels, Untere Extremität	83.88.25↔	Sehnenersatzplastik, Leisten- und Genitalregion und Gesäß
83.74.19↔	Reinsertion eines Muskels, Andere Lokalisation	83.88.26↔	Sehnenersatzplastik, Untere Extremität
83.74.99↔	Reinsertion eines Muskels, sonstige	83.88.29↔	Sehnenersatzplastik, Andere Lokalisation
83.77.00↔	Muskeltransfer oder -transplantation, n.n.bez.	83.88.30↔	Schaffung eines Sehnentransplantatlagers, Kopf und Hals
83.77.10↔	Muskeltransfer oder -transplantation, Kopf und Hals	83.88.31↔	Schaffung eines Sehnentransplantatlagers, Schulter und Axilla
83.77.11↔	Muskeltransfer oder -transplantation, Schulter und Axilla	83.88.32↔	Schaffung eines Sehnentransplantatlagers, Oberarm und Ellenbogen
83.77.12↔	Muskeltransfer oder -transplantation, Oberarm und Ellenbogen	83.88.33↔	Schaffung eines Sehnentransplantatlagers, Unterarm
83.77.13↔	Muskeltransfer oder -transplantation, Unterarm	83.88.34↔	Schaffung eines Sehnentransplantatlagers, Brustwand, Bauch und Rücken
83.77.14↔	Muskeltransfer oder -transplantation, Brustwand, Bauch und Rücken	83.88.35↔	Schaffung eines Sehnentransplantatlagers, Leisten- und Genitalregion und Gesäß
83.77.15↔	Muskeltransfer oder -transplantation, Leisten- und Genitalregion und Gesäss	83.88.36↔	Schaffung eines Sehnentransplantatlagers, Untere Extremität
83.77.16↔	Muskeltransfer oder -transplantation, Untere Extremität	83.88.39↔	Schaffung eines Sehnentransplantatlagers, Andere Lokalisation
83.77.19↔	Muskeltransfer oder -transplantation, Andere Lokalisation	83.88.40↔	Tenodese, Kopf und Hals
83.77.99↔	Muskeltransfer oder -transplantation, sonstige	83.88.41↔	Tenodese, Schulter und Axilla
83.85.00↔	Sonstige Längenänderung an Muskel oder Sehne, n.n.bez.	83.88.42↔	Tenodese, Oberarm und Ellenbogen
83.85.10↔	Verlängerung von Muskel oder Sehne, Kopf und Hals	83.88.43↔	Tenodese, Unterarm
83.85.11↔	Verlängerung von Muskel oder Sehne, Schulter und Axilla	83.88.44↔	Tenodese, Brustwand, Bauch und Rücken
83.85.12↔	Verlängerung von Muskel oder Sehne, Oberarm und Ellenbogen	83.88.45↔	Tenodese, Leisten- und Genitalregion und Gesäß
83.85.13↔	Verlängerung von Muskel oder Sehne, Unterarm	83.88.46↔	Tenodese, Untere Extremität
83.85.14↔	Verlängerung von Muskel oder Sehne, Brustwand, Bauch und Rücken	83.88.49↔	Tenodese, Andere Lokalisation
83.85.15↔	Verlängerung von Muskel oder Sehne, Leisten- und Genitalregion und Gesäß	83.88.90↔	Sonstige plastische Operationen an der Sehne, Kopf und Hals
83.85.16↔	Verlängerung von Muskel oder Sehne, Untere Extremität	83.88.91↔	Sonstige plastische Operationen an der Sehne, Schulter und Axilla
83.85.19↔	Verlängerung von Muskel oder Sehne, Andere Lokalisation	83.88.92↔	Sonstige plastische Operationen an der Sehne, Oberarm und Ellenbogen
83.85.20↔	Verkürzung von Muskel oder Sehne, Kopf und Hals	83.88.93↔	Sonstige plastische Operationen an der Sehne, Unterarm
83.85.21↔	Verkürzung von Muskel oder Sehne, Schulter und Axilla	83.88.94↔	Sonstige plastische Operationen an der Sehne, Brustwand, Bauch und Rücken
83.85.22↔	Verkürzung von Muskel oder Sehne, Oberarm und Ellenbogen	83.88.95↔	Sonstige plastische Operationen an der Sehne, Leisten- und Genitalregion und Gesäß
83.85.23↔	Verkürzung von Muskel oder Sehne, Unterarm	83.88.96↔	Sonstige plastische Operationen an der Sehne, Untere Extremität
83.85.24↔	Verkürzung von Muskel oder Sehne, Brustwand, Bauch und Rücken	83.88.97↔	Sonstige plastische Operationen an der Sehne, Andere Lokalisation
83.85.25↔	Verkürzung von Muskel oder Sehne, Leisten- und Genitalregion und Gesäß	83.88.99↔	Sonstige plastische Operationen an der Sehne, sonstige
83.85.26↔	Verkürzung von Muskel oder Sehne, Untere Extremität	83.89.00↔	Sonstige plastische Operationen an der Faszie, n.n.bez.
83.85.29↔	Verkürzung von Muskel oder Sehne, Andere Lokalisation	83.89.10↔	Verlängerung, Verkürzung und Doppelung einer Faszie, Kopf und Hals
83.85.99↔	Sonstige Längenänderung an Muskel oder Sehne, sonstige		
83.86↔	Quadrizepsehnen-Rekonstruktion		
83.87.00↔	Sonstige plastische Operationen am Muskel, n.n.bez.		
83.87.10↔	Muskelplastik, Kopf und Hals		
83.87.11↔	Muskelplastik, Schulter und Axilla		
83.87.12↔	Muskelplastik, Oberarm und Ellenbogen		
83.87.13↔	Muskelplastik, Unterarm		
83.87.14↔	Muskelplastik, Brustwand, Bauch und Rücken		

83.89.11↔	Verlängerung, Verkürzung und Doppelung einer Faszie, Schulter und Axilla	83.99.20↔	Andere Operationen an Muskel, Faszie und Bursa, Kopf und Hals
83.89.12↔	Verlängerung, Verkürzung und Doppelung einer Faszie, Oberarm und Ellenbogen	83.99.21↔	Andere Operationen an Muskel, Faszie und Bursa, Schulter und Axilla
83.89.13↔	Verlängerung, Verkürzung und Doppelung einer Faszie, Unterarm	83.99.22↔	Andere Operationen an Muskel, Faszie und Bursa, Oberarm und Ellenbogen
83.89.14↔	Verlängerung, Verkürzung und Doppelung einer Faszie, Brustwand, Bauch und Rücken	83.99.23↔	Andere Operationen an Muskel, Faszie und Bursa, Unterarm
83.89.15↔	Verlängerung, Verkürzung und Doppelung einer Faszie, Leisten- und Genitalregion und Gesäß	83.99.24↔	Andere Operationen an Muskel, Faszie und Bursa, Brustwand, Bauch und Rücken
83.89.16↔	Verlängerung, Verkürzung und Doppelung einer Faszie, Untere Extremität	83.99.25↔	Andere Operationen an Muskel, Faszie und Bursa, Leisten- und Genitalregion und Gesäß
83.89.19↔	Verlängerung, Verkürzung und Doppelung einer Faszie, Andere Lokalisation	83.99.26↔	Andere Operationen an Muskel, Faszie und Bursa, Untere Extremität
83.89.20↔	Deckung eines Defektes an einer Faszie, Kopf und Hals	83.99.29↔	Andere Operationen an Muskel, Faszie und Bursa, Andere Lokalisation
83.89.21↔	Deckung eines Defektes an einer Faszie, Schulter und Axilla	83.99.30↔	Revision (ohne Ersetzen) eines Skelettmuskelstimulators
83.89.22↔	Deckung eines Defektes an einer Faszie, Oberarm und Ellenbogen	83.99.99↔	Andere Operationen an Muskel, Sehne, Faszie und Bursa, sonstige
83.89.23↔	Deckung eines Defektes an einer Faszie, Unterarm	84.00↔	Amputation an der oberen Extremität, n.n.bez.
83.89.24↔	Deckung eines Defektes an einer Faszie, Brustwand, Bauch und Rücken	84.01↔	Amputation und Exartikulation an einem Finger (ausgenommen am Daumen)
83.89.25↔	Deckung eines Defektes an einer Faszie, Leisten- und Genitalregion und Gesäß	84.02↔	Amputation und Exartikulation am Daumen
83.89.26↔	Deckung eines Defektes an einer Faszie, Untere Extremität	84.03.00↔	Hand-Amputation, n.n.bez.
83.89.29↔	Deckung eines Defektes an einer Faszie, Andere Lokalisation	84.03.10↔	Komplette Hand-Amputation an Handwurzel oder Mittelhand
83.89.90↔	Sonstige plastische Operationen an der Faszie, Kopf und Hals	84.03.99↔	Hand-Amputation, sonstige
83.89.91↔	Sonstige plastische Operationen an der Faszie, Schulter und Axilla	84.04↔	Handgelenks-Exartikulation
83.89.92↔	Sonstige plastische Operationen an der Faszie, Oberarm und Ellenbogen	84.05↔	Vorderarm-Amputation
83.89.93↔	Sonstige plastische Operationen an der Faszie, Unterarm	84.06↔	Ellbogen-Exartikulation
83.89.94↔	Sonstige plastische Operationen an der Faszie, Brustwand, Bauch und Rücken	84.07↔	Oberarm-Amputation
83.89.95↔	Sonstige plastische Operationen an der Faszie, Leisten- und Genitalregion und Gesäß	84.08↔	Schultergelenk-Exartikulation
83.89.96↔	Sonstige plastische Operationen an der Faszie, Untere Extremität	84.09↔	Interthorakoskapuläre Amputation
83.89.97↔	Sonstige plastische Operationen an der Faszie, Andere Lokalisation	84.10↔	Amputation der unteren Extremität, n.n.bez.
83.89.99↔	Sonstige plastische Operationen an der Faszie, sonstige	84.11↔	Zehenamputation
83.91.00↔	Lösung von Adhäsionen von Muskel, Sehne, Faszie und Bursa, n.n.bez.	84.12↔	Amputation durch Fuss
83.91.10↔	Lösung von Adhäsionen von Muskel, Sehne, Faszie und Bursa, Kopf und Hals	84.13↔	Exartikulation im Sprunggelenk
83.91.11↔	Lösung von Adhäsionen von Muskel, Sehne, Faszie und Bursa, Schulter und Axilla	84.14↔	Transmalleoläre Amputation im Sprunggelenk
83.91.12↔	Lösung von Adhäsionen von Muskel, Sehne, Faszie und Bursa, Oberarm und Ellenbogen	84.15↔	Sonstige Unterschenkel-Amputation
83.91.13↔	Lösung von Adhäsionen von Muskel, Sehne, Faszie und Bursa, Unterarm	84.16↔	Knie-Exartikulation
83.91.14↔	Lösung von Adhäsionen von Muskel, Sehne, Faszie und Bursa, Brustwand, Bauch und Rücken	84.17↔	Oberschenkel-Amputation
83.91.15↔	Lösung von Adhäsionen von Muskel, Sehne, Faszie und Bursa, Leisten- und Genitalregion und Gesäß	84.18↔	Hüft-Exartikulation
83.91.16↔	Lösung von Adhäsionen von Muskel, Sehne, Faszie und Bursa, Untere Extremität	84.19↔	Abdominopelvine Amputation
83.91.19↔	Lösung von Adhäsionen von Muskel, Sehne, Faszie und Bursa, Andere Lokalisation	84.3x.00↔	Revision eines Amputationsstumpfes, n.n.bez.
83.91.99↔	Lösung von Adhäsionen von Muskel, Sehne, Faszie und Bursa, sonstige	84.3x.10↔	Revision eines Amputationsstumpfes, Schulter- und Oberarmregion
83.99.00↔	Andere Operationen an Muskel, Sehne, Faszie und Bursa, n.n.bez.	84.3x.11↔	Revision eines Amputationsstumpfes, Unterarmregion
83.99.10↔	Andere Operationen an Sehnen, Kopf und Hals	84.3x.12↔	Revision eines Amputationsstumpfes, Handregion
83.99.11↔	Andere Operationen an Sehnen, Schulter und Axilla	84.3x.13↔	Revision eines Amputationsstumpfes, Untere Extremität
83.99.12↔	Andere Operationen an Sehnen, Oberarm und Ellenbogen	84.3x.19↔	Revision eines Amputationsstumpfes, Andere Lokalisation
83.99.13↔	Andere Operationen an Sehnen, Unterarm	84.3x.99↔	Revision eines Amputationsstumpfes, sonstige
83.99.14↔	Andere Operationen an Sehnen, Brustwand, Bauch und Rücken	84.91↔	Amputation, n.n.bez.
83.99.15↔	Andere Operationen an Sehnen, Leisten- und Genitalregion und Gesäß	86.07.00‡↔	Einsetzen, Wechsel, Entfernen einer vollständig implantierbaren Vorrichtung mit vaskulärem Zugang, n.n.bez.
83.99.16↔	Andere Operationen an Sehnen, Untere Extremität	86.07.10‡↔	Einsetzen und Wechsel einer vollständig implantierbaren Vorrichtung mit vaskulärem Zugang (Port-System)
83.99.19↔	Andere Operationen an Sehnen, Andere Lokalisation	86.07.20‡↔	Revision (ohne Wechsel) eines vollständig implantierbaren Katheterverweilsystems
		86.07.30‡↔	Entfernung eines vollständig implantierbaren Katheterverweilsystems
		86.07.99‡↔	Einsetzen, Wechsel, Entfernen einer vollständig implantierbaren Vorrichtung mit vaskulärem Zugang, sonstige
		86.22.10‡↔	Großflächiges Débridement von Wunde, Infektion oder Verbrennung durch Exzision am Kopf (außer Lippe und Mund)
		86.22.17‡↔	Großflächiges Débridement von Wunde, Infektion oder Verbrennung durch Exzision an der Leisten- und Genitalregion
		86.22.18‡↔	Großflächiges Débridement von Wunde, Infektion oder Verbrennung durch Exzision an der unteren Extremität
		86.22.19‡↔	Großflächiges Débridement von Wunde, Infektion oder Verbrennung durch Exzision an anderer Lokalisation
		86.22.20‡↔	Großflächiges Débridement von Wunde, Infektion oder Verbrennung durch Exzision mit Einlegen eines Medikamententrägers am Kopf (ausser Lippe)

86.22.27†↔	Großflächiges Débridement von Wunde, Infektion oder Verbrennung durch Exzision mit Einlegen eines Medikamententrägers an der Leisten- und Genitalregion	86.4x.99↔	Radikale Exzision einer Hautläsion, sonstige
86.22.28†↔	Großflächiges Débridement von Wunde, Infektion oder Verbrennung durch Exzision mit Einlegen eines Medikamententrägers an der unteren Extremität	86.60↔	Freies Hauttransplantat, n.n.bez.
86.22.29†↔	Großflächiges Débridement von Wunde, Infektion oder Verbrennung durch Exzision mit Einlegen eines Medikamententrägers an anderer Lokalisation	86.83.00↔	Gewebereduktionsplastik, n.n.bez.
86.22.40†↔	Epifasziale Nekrosektomie oder tangentielle Exzision bei Verbrennungen und Verätzungen	86.83.13↔	Gewebereduktionsplastik an Unterarm
86.22.90†↔	Sonstiges Débridement von Wunde, Infektion oder Verbrennung durch Exzision am Kopf (außer Lippe und Mund)	86.83.14↔	Gewebereduktionsplastik an Hand
86.22.97†↔	Sonstiges Débridement von Wunde, Infektion oder Verbrennung durch Exzision an der Leisten- und Genitalregion	86.83.15↔	Gewebereduktionsplastik an der Bauchregion
86.22.98†↔	Sonstiges Débridement von Wunde, Infektion oder Verbrennung durch Exzision an der unteren Extremität	86.83.16↔	Gewebereduktionsplastik an der Leisten- und Genitalregion oder am Gesäß
86.25.00↔	Dermabrasion, n.n.bez.	86.83.17↔	Gewebereduktionsplastik an der unteren Extremität
86.25.10↔	Kleinflächige Dermabrasion	86.83.19↔	Gewebereduktionsplastik an anderer Lokalisation
86.25.20↔	Großflächige Dermabrasion	86.83.99↔	Gewebereduktionsplastik, sonstige
86.25.99↔	Dermabrasion, sonstige	86.84.00↔	Korrektur einer Narbenkontraktur oder Bride, n.n.bez.
86.27↔	Débridement an Nagel, Nagelbett oder Nagelfalz	86.84.10↔	Korrektur einer Narbenkontraktur oder Bride am Kopf
86.3x.00†↔	Sonstige lokale Exzision oder Destruktion von Läsion oder Gewebe von Haut und Subkutangewebe, n.n.bez.	86.84.13↔	Korrektur einer Narbenkontraktur oder Bride an Unterarm
86.3x.10†↔	Lokale Exzision von Läsion oder Gewebe von Haut und Subkutangewebe	86.84.14↔	Korrektur einer Narbenkontraktur oder Bride an der Hand
86.3x.20†↔	Großflächige Destruktion von Läsion oder Gewebe von Haut und Subkutangewebe	86.84.17↔	Korrektur einer Narbenkontraktur oder Bride an der Leisten- und Genitalregion oder am Gesäß
86.3x.29†↔	Sonstige Destruktion von Läsion oder Gewebe von Haut und Subkutangewebe	86.84.18↔	Korrektur einer Narbenkontraktur oder Bride an der unteren Extremität
86.3x.99†↔	Sonstige lokale Exzision oder Destruktion von Läsion oder Gewebe von Haut und Subkutangewebe, sonstige	86.84.19↔	Korrektur einer Narbenkontraktur oder Bride an anderer Lokalisation
86.4x.00↔	Radikale Exzision einer Hautläsion, n.n.bez.	86.84.99↔	Korrektur einer Narbenkontraktur oder Bride, sonstige
86.4x.10↔	Radikale Exzision einer Hautläsion am Kopf mit histographischer Kontrolle	86.86↔	Onychoplastik
86.4x.11↔	Radikale Exzision einer Hautläsion des Halses mit histographischer Kontrolle	86.88.50↔	Anlage oder Wechsel eines Systems zur Vakuumversiegelung, tiefreichend, an Knochen und Gelenken der Extremitäten
86.4x.13↔	Radikale Exzision einer Hautläsion an Unterarm und Hand mit histographischer Kontrolle	86.88.51↔	Anlage oder Wechsel eines Systems zur Vakuumversiegelung, tiefreichend, an Thorax, Mediastinum und Sternum
86.4x.17↔	Radikale Exzision einer Hautläsion an Leisten- und Genitalregion und Gesäß mit histographischer Kontrolle	86.88.52↔	Anlage oder Wechsel eines Systems zur Vakuumversiegelung, am offenen Abdomen
86.4x.18↔	Radikale Exzision einer Hautläsion der unteren Extremität mit histographischer Kontrolle	86.88.53↔	Anlage oder Wechsel eines Systems zur Vakuumversiegelung, endorektal
86.4x.19↔	Radikale Exzision einer Hautläsion anderer Lokalisation mit histographischer Kontrolle	86.88.59↔	Anlage oder Wechsel eines Systems zur Vakuumversiegelung, an Haut und Unterhaut oder sonstigen Lokalisationen
86.4x.20↔	Radikale Exzision einer Hautläsion am Kopf mit Transplantation oder Transposition von Haut	92.27.00↔	Implantation oder Einsetzen radioaktiver Elemente (Brachytherapie mit umschlossenen Radionukliden), Körperoberfläche, sonstiger oder n.n.bez. Applikationsort
86.4x.21↔	Radikale Exzision einer Hautläsion des Halses mit Transplantation oder Transposition von Haut	92.27.10↔	Implantation oder Einsetzen radioaktiver Elemente (Brachytherapie mit umschlossenen Radionukliden), weibliche Geschlechtsorgane, n.n.bez.
86.4x.22↔	Radikale Exzision einer Hautläsion an Schulter und Axilla mit Transplantation oder Transposition von Haut	92.27.11↔	Implantation oder Einsetzen radioaktiver Elemente (Brachytherapie mit umschlossenen Radionukliden), intrauterin
86.4x.23↔	Radikale Exzision einer Hautläsion an Oberarm und Ellenbogen mit Transplantation oder Transposition von Haut	92.27.12↔	Implantation oder Einsetzen radioaktiver Elemente (Brachytherapie mit umschlossenen Radionukliden), intravaginal
86.4x.24↔	Radikale Exzision einer Hautläsion des Unterarmes mit Transplantation oder Transposition von Haut	92.27.13↔	Implantation oder Einsetzen radioaktiver Elemente (Brachytherapie mit umschlossenen Radionukliden), intrauterin und intravaginal kombiniert
86.4x.25↔	Radikale Exzision einer Hautläsion der Hand mit Transplantation oder Transposition von Haut	92.27.21↔	Implantation oder Einsetzen radioaktiver Elemente (Brachytherapie mit umschlossenen Radionukliden), Körperoberfläche
86.4x.26↔	Radikale Exzision einer Hautläsion an Brustwand und Rücken mit Transplantation oder Transposition von Haut	92.27.22↔	Implantation oder Einsetzen radioaktiver Elemente (Brachytherapie mit umschlossenen Radionukliden), intrakavitär
86.4x.27↔	Radikale Exzision einer Hautläsion an die Bauchregion mit Transplantation oder Transposition von Haut	92.27.23↔	Implantation oder Einsetzen radioaktiver Elemente (Brachytherapie mit umschlossenen Radionukliden), intraluminal
86.4x.28↔	Radikale Exzision einer Hautläsion der Leisten- und Genitalregion mit Transplantation oder Transposition von Haut	92.27.30↔	Implantation oder Einsetzen radioaktiver Elemente (Brachytherapie mit umschlossenen Radionukliden), Gefäß n.n.bez.
86.4x.29↔	Radikale Exzision einer Hautläsion anderer Lokalisation mit Transplantation oder Transposition von Haut	92.27.31↔	Implantation oder Einsetzen radioaktiver Elemente (Brachytherapie mit umschlossenen Radionukliden), Koronargefäß
86.4x.2a↔	Radikale Exzision einer Hautläsion am Gesäß mit Transplantation oder Transposition von Haut	92.27.39↔	Implantation oder Einsetzen radioaktiver Elemente (Brachytherapie mit umschlossenen Radionukliden), sonstiges Gefäß
86.4x.2b↔	Radikale Exzision einer Hautläsion der unteren Extremität mit Transplantation oder Transposition von Haut	92.27.40↔	Implantation oder Einsetzen radioaktiver Elemente (Brachytherapie mit umschlossenen Radionukliden), intraoperativ
86.4x.30↔	Mikrographische Chirurgie am Schnellschnitt (Mohs Micrographic Surgery)	92.27.70↔	Radioaktive Moulagen, n.n.bez.
86.4x.31↔	Mikrographische Chirurgie am Paraffinschnitt (3D-Histologie nach Tübinger Methode)	92.27.71↔	Radioaktive Moulagen: Konstruktion und Applikation von oberflächlichen radioaktiven Moulagen
		92.27.72↔	Radioaktive Moulagen: Konstruktion und Applikation von nicht auf der Körperoberfläche verwendeten Applikatoren
		92.27.73↔	Radioaktive Moulagen: Konstruktion und Applikation von Augenapplikatoren
		92.27.79↔	Radioaktive Moulagen, sonstige

92.28.00↔	Injektion oder Instillation von Radioisotopen, n.n.bez.	92.29.22↔	Interstitielle Brachytherapie mit Volumenimplantation von entfernbaren Strahlern in mehreren Ebenen, gepulste Dosisleistung (Pulsed dose rate)
92.28.01↔	Instillation von offenen Radionukliden in Gelenke	92.29.23↔	Interstitielle Brachytherapie mit Volumenimplantation von entfernbaren Strahlern in mehreren Ebenen, hohe Dosisleistung
92.28.02↔	Radiojodtherapie: Radiojodtherapie bis 1,2 GBq I-131: Ohne Gabe von rekombinantem Thyreotropin (rh-TSH)	92.29.24↔	Brachytherapie mit Implantation von entfernbaren Strahlern in mehreren Ebenen, hohe Dosisleistung, intraoperativ
92.28.03↔	Radiojodtherapie: Radiojodtherapie bis 1,2 GBq I-131: Mit Gabe von rekombinantem Thyreotropin (rh-TSH)	92.29.29↔	Interstitielle Brachytherapie mit Volumenimplantation von entfernbaren Strahlern in mehreren Ebenen, sonstige
92.28.04↔	Radiojodtherapie: Radiojodtherapie über 1,2 bis unter 5 GBq I-131: Ohne Gabe von rekombinantem Thyreotropin (rh-TSH)	92.29.31↔	Interstitielle Brachytherapie mit Implantation von permanenten Strahlern, bis zu 10 Quellen
92.28.05↔	Radiojodtherapie: Radiojodtherapie über 1,2 bis unter 5 GBq I-131: Mit Gabe von rekombinantem Thyreotropin (rh-TSH)	92.29.32↔	Interstitielle Brachytherapie mit Implantation von permanenten Strahlern, von 10 bis 15 Quellen
92.28.06↔	Radiojodtherapie: Radiojodtherapie mit 5 und mehr GBq I-131: Ohne Gabe von rekombinantem Thyreotropin (rh-TSH)	92.29.33↔	Interstitielle Brachytherapie mit Implantation von permanenten Strahlern, von 16 bis 20 Quellen
92.28.07↔	Radiojodtherapie: Radiojodtherapie mit 5 und mehr GBq I-131: Mit Gabe von rekombinantem Thyreotropin (rh-TSH)	92.29.34↔	Interstitielle Brachytherapie mit Implantation von permanenten Strahlern, von 21 bis 25 Quellen
92.28.11↔	Therapie mit offenen Radionukliden bei Knochenmetastasen	92.29.35↔	Interstitielle Brachytherapie mit Implantation von permanenten Strahlern, von 26 bis bis 30 Quellen
92.28.12↔	Intravenöse palliative Schmerztherapie mit offenen Radionukliden bei Knochenmetastasen	92.29.36↔	Interstitielle Brachytherapie mit Implantation von permanenten Strahlern, von 31 bis bis 35 Quellen
92.28.13↔	Radiorezeptortherapie mit DOTA-konjugierten Somatostatin-Analoga	92.29.37↔	Interstitielle Brachytherapie mit Implantation von permanenten Strahlern, von 36 bis bis 40 Quellen
92.28.20↔	Radioimmuntherapie mit 90Y-Ibritumomab-Tiuxetan, parenteral	92.29.38↔	Interstitielle Brachytherapie mit Implantation von permanenten Strahlern, von 41 bis bis 45 Quellen
92.28.21↔	Gabe von Jod-131-MIBG (Metajodbenzylguanidin) parenteral	92.29.39↔	Interstitielle Brachytherapie mit Implantation von permanenten Strahlern, von 46 bis bis 50 Quellen
92.28.31↔	Selektive intravasculäre Radiochemoembolisation mit I-131-Lipiodol	92.29.3a↔	Interstitielle Brachytherapie mit Implantation von permanenten Strahlern, von 51 bis bis 55 Quellen
92.28.32↔	Selektive intravasculäre Radionuklidtherapie (SIRT) durch Embolisation von Yttrium-90-markierten Mikrosphären	92.29.3b↔	Interstitielle Brachytherapie mit Implantation von permanenten Strahlern, von 56 bis bis 60 Quellen
92.28.33↔	Endovasculäre Brachytherapie mit Rhenium-188	92.29.3c↔	Interstitielle Brachytherapie mit Implantation von permanenten Strahlern, von 61 bis bis 65 Quellen
92.29.11↔	Interstitielle Brachytherapie mit Implantation von entfernbaren Strahlern in einer Ebene, niedrige Dosisleistung	92.29.3d↔	Interstitielle Brachytherapie mit Implantation von permanenten Strahlern, von 66 bis bis 70 Quellen
92.29.12↔	Interstitielle Brachytherapie mit Implantation von entfernbaren Strahlern in einer Ebene, gepulste Dosisleistung (Pulsed dose rate)	92.29.3e↔	Interstitielle Brachytherapie mit Implantation von permanenten Strahlern, mehr als 70 Quellen
92.29.13↔	Interstitielle Brachytherapie mit Implantation von entfernbaren Strahlern in einer Ebene, hohe Dosisleistung	XX.CH‡↔	Kein spezifischer Kode im CHOP
92.29.19↔	Interstitielle Brachytherapie mit Implantation von entfernbaren Strahlern in einer Ebene, sonstige		
92.29.21↔	Interstitielle Brachytherapie mit Volumenimplantation von entfernbaren Strahlern in mehreren Ebenen, niedrige Dosisleistung		

Prozedur J11-3

00.55.00↔	Einsetzen von peripheren Gefässstent(s) mit Medikamenten-Freisetzung, n.n.bez.	07.22.12↔	Einseitige Adrenalectomie, Rest-Adrenalectomie
00.55.11↔	Einsetzen von peripheren Gefässstent(s) mit Medikamenten-Freisetzung, drug eluting überlange Stents (>10 cm)	07.22.99↔	Einseitige Adrenalectomie, sonstige
00.55.99↔	Einsetzen von peripheren Gefässstent(s) mit Medikamenten-Freisetzung, sonstige	07.3↔	Beidseitige Adrenalectomie
00.63↔	Perkutanes Einsetzen von Stent(s) an A. carotis	07.71↔	Exploration der Fossa hypophysialis
00.64↔	Perkutanes Einsetzen von Stent(s) an sonstigen präzerebralen (extrakraniellen) Arterien	07.72↔	Inzision an der Hypophyse
00.65.00↔	Perkutanes Einsetzen von sonstigem(n) intrakraniellen vaskulären Stent(s), n.n.bez.	07.79↔	Sonstige Operation an der Hypophyse
00.65.11↔	Perkutanes transluminale Einsetzen von intrakraniellen vaskulären Mikrostents	08.21↔	Exzision eines Chalazions
00.65.99↔	Perkutanes Einsetzen von sonstigem(n) intrakraniellen vaskulären Stent(s), sonstige	08.38↔	Korrektur einer Lidretraktion
00.67.00↔	Perkutanes Einsetzen von zentralen Gefässstent(s), n.n.bez.	08.70↔	Plastische Rekonstruktion des Augenlids, n.n.bez.
00.67.10↔	Perkutanes Einsetzen von Gefässstent(s) in die V. cava	08.71↔	Den Lidrand umfassende plastische Rekonstruktion des Augenlids, partielle Tiefe
00.67.20↔	Perkutanes Einsetzen von Gefässstent(s) in die V. porta	08.72↔	Sonstige plastische Rekonstruktion des Augenlids, partielle Tiefe
00.67.99↔	Perkutanes Einsetzen von zentralen Gefässstent(s), sonstige	08.73.00↔	Den Lidrand umfassende plastische Rekonstruktion des Augenlids, volle Tiefe, n.n.bez.
01.15↔	Biopsie am Schädel	08.73.10↔	Verschiebeplastik der Lidkante
06.01↔	Aspiration im Gebiet der Schilddrüse	08.73.99↔	Den Lidrand umfassende plastische Rekonstruktion des Augenlids, volle Tiefe, sonstige
06.09.00↔	Sonstige Inzision im Gebiet der Schilddrüse, n.n.bez.	08.74.00↔	Sonstige plastische Rekonstruktion des Augenlids, volle Tiefe, n.n.bez.
06.09.10↔	Sonstige Inzision im Gebiet der Schilddrüse: Ohne weitere Maßnahmen	08.74.10↔	Oberlidverlängerung
06.09.11↔	Sonstige Inzision im Gebiet der Schilddrüse: Drainage	08.74.99↔	Sonstige plastische Rekonstruktion des Augenlids, volle Tiefe, sonstige
06.09.12↔	Sonstige Inzision im Gebiet der Schilddrüse: Exploration	18.01↔	Perforation des Ohrläppchens
06.09.99↔	Sonstige Inzision im Gebiet der Schilddrüse, sonstige	18.02↔	Inzision am äusseren Gehörgang
06.91↔	Durchtrennung des Isthmus thyreoideae	18.09↔	Sonstige Inzision am äusseren Ohr
07.22.00↔	Einseitige Adrenalectomie, n.n.bez.	18.21.00↔	Exzision einer präaurikulären Fistel oder eines präaurikulären Sinus, n.n.bez.
07.22.10↔	Einseitige Adrenalectomie, ohne Ovarrektomie	18.21.10↔	Exzision einer präaurikulären Fistel oder eines präaurikulären Sinus, nicht histographisch kontrolliert
07.22.11↔	Einseitige Adrenalectomie, mit Ovarrektomie		

18.21.11↔	Exzision einer präaurikulären Fistel oder eines präaurikulären Sinus, histographisch kontrolliert	27.43.99↔	Sonstige Exzision von Läsion oder Gewebe an der Lippe, sonstige
18.21.99↔	Exzision einer präaurikulären Fistel oder eines präaurikulären Sinus, sonstige	27.44.00↔	Radikale Exzision einer Läsion an der Lippe, n.n.bez.
18.29.00↔	Exzision oder Destruktion einer anderen Läsion am äusseren Ohr, n.n.bez.	27.44.10↔	Radikale Exzision einer Läsion an der Lippe mit histografischer Kontrolle
18.29.01↔	Destruktion einer Läsion am äusseren Ohr oder im äusseren Gehörgang	27.44.20↔	Radikale Exzision einer Hautläsion der Lippe mit Transplantation oder Transposition von Haut
18.29.10↔	Exzision einer anderen Läsion am äusseren Ohr oder im äusseren Gehörgang, nicht histographisch kontrolliert	27.44.99↔	Radikale Exzision einer Läsion an der Lippe, sonstige
18.29.11↔	Exzision einer anderen Läsion am äusseren Ohr oder im äusseren Gehörgang, histographisch kontrolliert	27.49.00↔	Sonstige Exzision in der Mundhöhle, n.n.bez.
18.29.99↔	Exzision oder Destruktion einer anderen Läsion am äusseren Ohr, sonstige	27.49.10↔	Exzision an der Wange
18.31.00↔	Radikale Exzision einer Läsion am äusseren Ohr, n.n.bez.	27.49.11↔	Exzision am Mundboden
18.31.10↔	Radikale Exzision einer Läsion am äusseren Ohr oder im äusseren Gehörgang oder partielle Resektion der Ohrmuschel, nicht histographisch kontrolliert	27.49.99↔	Sonstige Exzision in der Mundhöhle, sonstige
18.31.11↔	Radikale Exzision einer Läsion am äusseren Ohr oder im äusseren Gehörgang oder partielle Resektion der Ohrmuschel, histographisch kontrolliert	27.54.00↔	Plastische Rekonstruktion einer (angeborenen) Lippenspalte, n.n.bez.
18.31.19↔	Radikale Exzision einer Läsion am äusseren Ohr, sonstige	27.54.10↔	Lippenplastik einer (angeborenen) Lippenspalte
18.9↔	Sonstige Operation am äusseren Ohr	27.54.11↔	Sekundäroperation einer (angeborenen) Lippenspalte
21.72↔	Offene Reposition einer Nasenfraktur	27.54.99↔	Plastische Rekonstruktion einer (angeborenen) Lippenspalte, sonstige
24.0↔	Inzision an Zahnfleisch und Alveolarkamm	27.57.00↔	Anbringen eines gestielten oder freien Lappens an Lippe und Mund, n.n.bez.
24.11.00↔	Biopsie am Zahnfleisch, n.n.bez.	27.57.10↔	Anbringen eines freien mikrovaskulär-anastomosierten Transplantats an Lippe und Mund
24.11.10↔	Geschlossene (Nadel-) Biopsie am Zahnfleisch	27.57.11↔	Anbringen eines gestielten Fernlappens an Lippe und Mund
24.11.20↔	Offene Biopsie (mit Inzision) am Zahnfleisch	27.57.99↔	Anbringen eines gestielten oder freien Lappens an Lippe und Mund, sonstige
24.11.99↔	Biopsie am Zahnfleisch, sonstige	27.58↔	Revision eines gestielten oder freien Lappens oder freien Hauttransplantates an Lippe und Mund
24.12.00↔	Biopsie an einer Zahnalveole, n.n.bez.	27.59.00↔	Sonstige plastische Rekonstruktion an Lippe und Mund, n.n.bez.
24.12.10↔	Geschlossene (Nadel-) Biopsie an einer Zahnalveole	27.59.10↔	Kleinflächiges temporäres Haut-Regenerationsgraft an die Lippe
24.12.20↔	Offene Biopsie (mit Inzision) an einer Zahnalveole	27.59.11↔	Grossflächiges temporäres Haut-Regenerationsgraft an die Lippe
24.12.99↔	Biopsie an einer Zahnalveole, sonstige	27.59.20↔	Kleinflächige Weichteildeckung durch kultivierte Keratinozyten an der Lippe
24.31↔	Exzision von Läsion oder Gewebe am Zahnfleisch	27.59.21↔	Grossflächige Weichteildeckung durch kultivierte Keratinozyten an der Lippe
24.5x.00↔	Alveoloplastik, n.n.bez.	27.59.30↔	Kleinflächige temporäre Weichteildeckung durch Kombination mehrerer Verfahren an der Lippe
24.5x.10↔	Alveoloplastik mit Transplantat	27.59.31↔	Grossflächige temporäre Weichteildeckung durch Kombination mehrerer Verfahren an der Lippe
24.5x.99↔	Alveoloplastik, sonstige	27.59.40↔	Sonstige plastische Rekonstruktion an Lippe und Mund mit freiem mikrovaskulär-anastomosierten Transplantat
24.7↔	Anbringen einer orthodontischen Apparatur	27.59.41↔	Sonstige plastische Rekonstruktion an Lippe und Mund mit gestieltem Fernlappen
24.91.00↔	Extension oder Vertiefung des Sulcus buccolabialis oder lingualis, n.n.bez.	27.59.50↔	Lappenstieldurchtrennung nach Hautplastik an der Lippe
24.91.10↔	Vestibulumplastik	27.59.60↔	Einsetzen eines Gewebeexpanders an der Lippe
24.91.11↔	Mundbodensenkung	27.59.99↔	Sonstige plastische Rekonstruktion an Lippe und Mund, sonstige
24.91.99↔	Extension oder Vertiefung des Sulcus buccolabialis oder lingualis, sonstige	27.62.00↔	Korrektur einer Gaumenspalte, n.n.bez.
25.02↔	Offene Biopsie an der Zunge	27.62.10↔	Primäre plastische Rekonstruktion am knöchernen Gaumen ohne Knochentransplantat
27.1↔	Inzision am Gaumen	27.62.11↔	Primäre plastische Rekonstruktion am knöchernen Gaumen mit Knochentransplantat
27.21.00↔	Biopsie am knöchernen Gaumen, n.n.bez.	27.62.20↔	Sekundäre plastische Rekonstruktion am knöchernen Gaumen ohne Knochentransplantat
27.21.10↔	Geschlossene (Nadel-) Biopsie am knöchernen Gaumen	27.62.99↔	Korrektur einer Gaumenspalte, sonstige
27.21.20↔	Offene Biopsie (mit Inzision) am knöchernen Gaumen	27.63.00↔	Revision der Korrektur einer Gaumenspalte, n.n.bez.
27.21.99↔	Biopsie am knöchernen Gaumen, sonstige	27.63.10↔	Revision der Korrektur einer Gaumenspalte, Kieferplastik
27.22.00↔	Biopsie an Uvula und weichem Gaumen, n.n.bez.	27.63.11↔	Revision der Korrektur einer Gaumenspalte, Kieferplastik mit Osteoplastik
27.22.10↔	Geschlossene (Nadel-) Biopsie an Uvula und weichem Gaumen	27.63.20↔	Revision der Korrektur einer Gaumenspalte, Sekundäroperation der Kieferspalte
27.22.20↔	Offene Biopsie (mit Inzision) an Uvula und weichem Gaumen	27.63.99↔	Revision der Korrektur einer Gaumenspalte, sonstige
27.22.99↔	Biopsie an Uvula und weichem Gaumen, sonstige	27.92↔	Inzision an der Mundhöhle, nicht bezeichnete Struktur
27.23.00↔	Biopsie an der Lippe, n.n.bez.	27.99↔	Sonstige Operationen in der Mundhöhle
27.23.10↔	Geschlossene (Nadel-) Biopsie an der Lippe	29.12.00↔	Biopsie am Pharynx, n.n.bez.
27.23.20↔	Offene Biopsie (mit Inzision) an der Lippe	29.12.10↔	Geschlossene (Nadel-) Biopsie am Pharynx
27.23.99↔	Biopsie an der Lippe, sonstige	29.12.20↔	Offene Biopsie am Hypopharynx
27.24.00↔	Biopsie in der Mundhöhle, an nicht bezeichneter Struktur, n.n.bez.	29.12.30↔	Offene Biopsie am Nasopharynx
27.24.10↔	Geschlossene (Nadel-) Biopsie an Wangenschleimhaut, Mundboden und sonstigen Strukturen in der Mundhöhle	29.12.99↔	Biopsie am Pharynx, sonstige
27.24.20↔	Offene Biopsie (mit Inzision) an Wangenschleimhaut, Mundboden und sonstigen Strukturen in der Mundhöhle	29.2x.00↔	Exzision von branchiogener Zyste oder Rest der Kiemenspalte, n.n.bez.
27.24.99↔	Biopsie in der Mundhöhle, an nicht bezeichneter Struktur, sonstige	29.2x.10↔	Exzision einer lateralen Halszyste
27.42↔	Ausgedehnte Exzision einer Läsion an der Lippe		
27.43.00↔	Sonstige Exzision von Läsion oder Gewebe an der Lippe, n.n.bez.		
27.43.10↔	Sonstige Exzision von Läsion oder Gewebe an der Lippe, lokale Exzision		

29.2x.11↔	Exzision von branchiogener Zyste oder Rest der Kiemenspalte als sekundär Eingriff	34.79.30↔	Sonstige plastische Rekonstruktion an der Brustwand, offene Reposition einer Sternumfraktur, n.n.bez.
29.2x.20↔	Operation an Kiemengangsresten, n.n.bez.	34.79.31↔	Sonstige plastische Rekonstruktion an der Brustwand, offene Reposition einer Sternumfraktur, durch Draht
29.2x.21↔	Operation an Kiemengangsresten, sekundärer Eingriff	34.79.32↔	Sonstige plastische Rekonstruktion an der Brustwand, offene Reposition einer Sternumfraktur, durch Platte
29.2x.99↔	Exzision von branchiogener Zyste oder Rest der Kiemenspalte, sonstige	34.79.39↔	Sonstige plastische Rekonstruktion an der Brustwand, offene Reposition einer Sternumfraktur, sonstige
29.52↔	Exzision einer branchiogenen Fistel	34.79.40↔	Sonstige plastische Rekonstruktion an der Brustwand, Knochenplastik und Knochentransplantation
31.72↔	Verschluss einer äusseren trachealen Fistel	34.79.99↔	Sonstige plastische Rekonstruktion an der Brustwand, sonstige
33.33↔	Pneumoperitoneum für Lungenkollaps	34.85↔	Implantation eines Zwerchfellschrittmachers
33.42↔	Verschluss einer Bronchusfistel	34.89.00↔	Sonstige Operationen am Zwerchfell, n.n.bez.
34.03↔	Wiedereröffnung einer kürzlichen Thorakotomie	34.89.10↔	Sonstige Operationen am Zwerchfell, Inzision (Zwerchfellspaltung)
34.23.00↔	Biopsie an der Brustwand, n.n.bez.	34.89.99↔	Sonstige Operationen am Zwerchfell, sonstige
34.23.10↔	Geschlossene (Nadel-) Biopsie an der Brustwand	37.31.00↔	Perikardektomie, n.n.bez.
34.23.20↔	Offene Biopsie an der Brustwand	37.31.10↔	Perikardektomie, partiell
34.23.99↔	Biopsie an der Brustwand, sonstige	37.31.20↔	Perikardektomie, total
34.3x.00↔	Exzision oder Destruktion von Läsion oder Gewebe des Mediastinums, n.n.bez.	37.31.30↔	Adhäsiolyse am Perikard
34.3x.10↔	Exzision von Läsion oder Gewebe des Mediastinums	37.31.99↔	Perikardektomie, sonstige
34.3x.20↔	Resektion von Läsion oder Gewebe des Mediastinums, n.n.bez.	37.67.12↔	Entfernung oder Revision eines myokardmodulierenden Systems (CCM)
34.3x.21↔	Resektion von Läsion oder Gewebe des Mediastinums, ohne Resektion an mediastinalen Organen	37.79.00↔	Revision oder Verlagerung von Tasche von kardialer Vorrichtung, n.n.bez.
34.3x.22↔	Resektion von Läsion oder Gewebe des Mediastinums, mit Lungenresektion oder Brustwandteilresektion	37.79.99↔	Revision oder Verlagerung von Tasche von kardialer Vorrichtung, sonstige
34.3x.23↔	Resektion von Läsion oder Gewebe des Mediastinums, mit Perikardteilresektion	37.89.00↔	Revision oder Entfernen eines Schrittmachers, n.n.bez.
34.3x.24↔	Resektion von Läsion oder Gewebe des Mediastinums, mit prothetischem Gefäßersatz	37.89.10↔	Revision eines Schrittmachers, Defibrillators, Synchronisationssystems oder Ereignisrekorders
34.3x.25↔	Resektion von Läsion oder Gewebe des Mediastinums, mit Lungenresektion und Gefäßersatz	37.89.30↔	Revision von Dreikammerschrittmacher, n.n.bez.
34.3x.26↔	Resektion von Läsion oder Gewebe des Mediastinums, mit Lungenresektion und Perikardteilresektion	37.89.31↔	Aggregatwechsel jeglichen Dreikammer-Schrittmachertypes, n.n.bez.
34.3x.27↔	Resektion von Läsion oder Gewebe des Mediastinums, mit Perikardteilresektion und Gefäßersatz	37.89.39↔	Revision von Dreikammerschrittmacher, sonstige
34.3x.28↔	Resektion von Läsion oder Gewebe des Mediastinums, mit Lungen- und Perikardteilresektion und Gefäßersatz	37.89.40↔	Entfernen von Herzschrittmacher oder Resynchronisationsherzschrittmacher, n.n.bez.
34.3x.29↔	Resektion von Läsion oder Gewebe des Mediastinums, sonstige	37.89.41↔	Entfernen von Herzschrittmacher
34.3x.30↔	Destruktion von Läsion oder Gewebe des Mediastinums	37.89.42↔	Entfernen von Resynchronisationsherzschrittmacher
34.3x.99↔	Exzision oder Destruktion von Läsion oder Gewebe des Mediastinums, sonstige	37.89.49↔	Entfernen von Herzschrittmacher oder Resynchronisationsherzschrittmacher, sonstige
34.4x.00↔	Exzision oder Destruktion einer Läsion an der Brustwand, n.n.bez.	37.89.50↔	Entfernen eines Schrittmachers, Defibrillators, Synchronisationssystems oder Ereignisrekorders
34.4x.10↔	Exzision einer Läsion an der Brustwand	37.89.99↔	Revision oder Entfernen eines Schrittmachers, sonstige
34.4x.20↔	Teilresektion einer Läsion an der Brustwand, n.n.bez.	37.99.00↔	Sonstige Operationen an Herz und Perikard, n.n.bez.
34.4x.21↔	Teilresektion einer Läsion an der Brustwand, ohne Rekonstruktion	37.99.10↔	Intramyokardiale Stammzelltherapie, n.n.bez.
34.4x.22↔	Teilresektion einer Läsion an der Brustwand, mit Rekonstruktion	37.99.11↔	Intramyokardiale Stammzelltherapie ohne Anreicherung von Stammzellfraktionen oder kultureller Vermehrung
34.4x.30↔	Resektion einer Läsion an der Brustwand, komplette Resektion des Sternums, n.n.bez.	37.99.12↔	Intramyokardiale Stammzelltherapie mit Anreicherung von Stammzellfraktionen oder kultureller Vermehrung
34.4x.31↔	Resektion einer Läsion an der Brustwand, komplette Resektion des Sternums, ohne Rekonstruktion	37.99.19↔	Intramyokardiale Stammzelltherapie, sonstige
34.4x.32↔	Resektion einer Läsion an der Brustwand, komplette Resektion des Sternums, mit Rekonstruktion	37.99.20↔	Operationen bei kongenitalen Anomalien des Herzens, n.n.bez.
34.71↔	Naht einer Brustwandverletzung	37.99.29↔	Operationen bei kongenitalen Anomalien des Herzens, sonstige
34.72↔	Verschluss einer Thorakostomie	37.99.30↔	Ligatur eines Herzohres
34.73↔	Verschluss anderer Thoraxfisteln	37.99.80↔	Reoperation an Herz und Perikard
34.79.00↔	Sonstige plastische Rekonstruktion an der Brustwand, n.n.bez.	37.99.99↔	Sonstige Operationen an Herz und Perikard, sonstige
34.79.10↔	Sonstige plastische Rekonstruktion an der Brustwand, sekundärer Verschluss einer Thorakotomie, n.n.bez.	39.25.00↔	Aorto-iliaco-femorale Bypass, n.n.bez.
34.79.11↔	Sonstige plastische Rekonstruktion an der Brustwand, sekundärer Verschluss einer Thorakotomie, durch Draht	39.25.10↔	Aorto-iliaco-femorale Bypass, aortal, n.n.bez.
34.79.12↔	Sonstige plastische Rekonstruktion an der Brustwand, sekundärer Verschluss einer Thorakotomie, durch Platte	39.25.11↔	Aorto-iliacale Bypass
34.79.19↔	Sonstige plastische Rekonstruktion an der Brustwand, sekundärer Verschluss einer Thorakotomie, sonstige	39.25.12↔	Aorto-femorale Bypass
34.79.20↔	Sonstige plastische Rekonstruktion an der Brustwand, Stabilisierung, offen chirurgisch, n.n.bez.	39.25.13↔	Aorto-popliteale Bypass
34.79.21↔	Sonstige plastische Rekonstruktion an der Brustwand, Stabilisierung, offen chirurgisch, durch Draht	39.25.14↔	Aorto-crurale Bypass
34.79.22↔	Sonstige plastische Rekonstruktion an der Brustwand, Stabilisierung, offen chirurgisch, durch Platte	39.25.19↔	Aorto-iliaco-femorale Bypass, aortal, sonstige
34.79.29↔	Sonstige plastische Rekonstruktion an der Brustwand, Stabilisierung, offen chirurgisch, sonstige	39.25.20↔	Iliaco-femorale Bypass, n.n.bez.
		39.25.21↔	Ilio-iliacale Bypass
		39.25.22↔	Ilio-femorale Bypass
		39.25.23↔	Ilio-popliteale Bypass
		39.25.24↔	Ilio-crurale Bypass
		39.25.29↔	Iliaco-femorale Bypass, sonstige
		39.25.30↔	Obturator-Bypass (extraanatomisch)
		39.25.99↔	Aorto-iliaco-femorale Bypass, sonstige
		39.27.00↔	Arteriovenöser Shunt für Hämodialyse, n.n.bez.

39.27.10↔	AV-Fistel für Hämodialyse	39.59.48↔	Sonstige plastische Rekonstruktion von sonstigen tiefen Venen der oberen Extremität
39.27.11↔	AV-Fistel mit allogenen oder alloplastischem Material für Hämodialyse	39.59.49↔	Sonstige plastische Rekonstruktion von Gefäßen der oberen Extremität, sonstige
39.27.99↔	Arteriovenöser Shunt für Hämodialyse, sonstige	39.59.50↔	Sonstige plastische Rekonstruktion von thorakalen Gefäßen, n.n.bez.
39.29.00↔	Sonstiger (peripherer) Gefäß-Shunt oder -Bypass, n.n.bez.	39.59.51↔	Sonstige plastische Rekonstruktion der thorakalen Aorta
39.29.10↔	Gefäß-Shunt oder Bypass an Arterien der unteren Extremität, n.n.bez.	39.59.52↔	Sonstige plastische Rekonstruktion der A. pulmonalis
39.29.11↔	Femorofemorale Gefäß-Shunt oder -Bypass	39.59.53↔	Sonstige plastische Rekonstruktion von thorakalen Arterien, sonstige
39.29.12↔	Femoropopliteale Gefäß-Shunt oder -Bypass	39.59.54↔	Sonstige plastische Rekonstruktion der V. pulmonalis
39.29.13↔	Femorocrurale Gefäß-Shunt oder -Bypass	39.59.55↔	Sonstige plastische Rekonstruktion der V. cava superior
39.29.14↔	Femoropedale Gefäß-Shunt oder -Bypass	39.59.59↔	Sonstige plastische Rekonstruktion von thorakalen Gefäßen, sonstige
39.29.15↔	Popliteocrurale und popliteopedale Gefäß-Shunt oder -Bypass	39.59.60↔	Sonstige plastische Rekonstruktion von abdominalen Arterien, n.n.bez.
39.29.16↔	Gefäß-Shunt oder Bypass an Arterien des Unterschenkels und des Fußes	39.59.61↔	Sonstige plastische Rekonstruktion der abdominalen Aorta
39.29.19↔	Gefäß-Shunt oder Bypass an Arterien der unteren Extremität, sonstige	39.59.62↔	Sonstige plastische Rekonstruktion des Truncus coeliacus
39.29.20↔	Gefäß-Shunt oder Bypass an Arterien der oberen Extremität	39.59.63↔	Sonstige plastische Rekonstruktion der A. gastrica
39.29.30↔	Sonstiger (peripherer) Gefäß-Shunt oder -Bypass, extraanatomisch, n.n.bez.	39.59.64↔	Sonstige plastische Rekonstruktion der A. hepatica
39.29.31↔	Subclaviafemorale Gefäß-Shunt oder Bypass	39.59.65↔	Sonstige plastische Rekonstruktion der A. lienalis
39.29.32↔	Axillofemorale Gefäß-Shunt oder Bypass	39.59.66↔	Sonstige plastische Rekonstruktion der A. renalis
39.29.33↔	Femorofemorale Cross-over-Bypass	39.59.67↔	Sonstige plastische Rekonstruktion der A. mesenterica
39.29.39↔	Sonstiger (peripherer) Gefäß-Shunt oder -Bypass, extraanatomisch, sonstige	39.59.68↔	Sonstige plastische Rekonstruktion der A. iliaca
39.29.40↔	Gefäß-Shunt oder -Bypass an Venen	39.59.69↔	Sonstige plastische Rekonstruktion von abdominalen Arterien, sonstige
39.29.80↔	Temporärer intraoperativer Shunt, n.n.bez.	39.59.70↔	Sonstige plastische Rekonstruktion von abdominalen Venen, n.n.bez.
39.29.81↔	Temporärer intraoperativer Shunt, arterioarteriell	39.59.71↔	Sonstige plastische Rekonstruktion der V. cava inferior
39.29.82↔	Temporärer intraoperativer Shunt, arteriovenös	39.59.72↔	Sonstige plastische Rekonstruktion der V. iliaca
39.29.89↔	Temporärer intraoperativer Shunt, sonstige	39.59.79↔	Sonstige plastische Rekonstruktion von abdominalen Venen, sonstige
39.29.99↔	Sonstiger (peripherer) Gefäß-Shunt oder -Bypass, sonstige	39.59.80↔	Sonstige plastische Rekonstruktion von Gefäßen der unteren Extremität, n.n.bez.
39.49.00↔	Sonstige Revision nach vaskulärem Eingriff, n.n.bez.	39.59.81↔	Sonstige plastische Rekonstruktion von Arterien der unteren Extremität
39.49.10↔	Revision einer Gefäßanastomose	39.59.82↔	Sonstige plastische Rekonstruktion der V. femoralis
39.49.20↔	Revision eines vaskulären Implantates	39.59.83↔	Sonstige plastische Rekonstruktion der V. poplitea
39.49.21↔	Wechsel eines vaskulären Implantates	39.59.88↔	Sonstige plastische Rekonstruktion von sonstigen tiefen Venen der unteren Extremität
39.49.22↔	Entfernung eines vaskulären Implantates	39.59.89↔	Sonstige plastische Rekonstruktion von Gefäßen der unteren Extremität, sonstige
39.49.30↔	Ersatz eines kardialen Conduit	39.59.90↔	Sonstige plastische Rekonstruktion eines Gefäßes, Venenklappenplastik
39.49.99↔	Sonstige Revision nach vaskulärem Eingriff, sonstige	39.59.99↔	Sonstige plastische Rekonstruktion eines Gefäßes, sonstige
39.55↔	Reimplantation eines abgeriegelten Nierengefäßes	39.90.00↔	Einsetzen von peripheren Gefäßstent(s) ohne Medikamenten-Freisetzung, n.n.bez.
39.59.00↔	Sonstige plastische Rekonstruktion eines Gefäßes, n.n.bez.	39.90.10↔	Einsetzen von Gefäßstents in nicht-kardiale Gefäße, bare Stents
39.59.10↔	Transposition von Arterien, n.n.bez.	39.90.11↔	Einsetzen von Gefäßstents in nicht-kardiale Gefäße, bioresorbierbare Stents
39.59.11↔	Transposition der extrakraniellen A. vertebralis	39.90.12↔	Einsetzen von Gefäßstents in nicht-kardiale Gefäße, Grosslumige Stents n.n.bez.
39.59.12↔	Transposition von sonstigen extrakraniellen Arterien an Kopf und Hals	39.90.13↔	Einsetzen von Gefäßstents in nicht-kardiale Gefäße, Grosslumige Stents uncovered
39.59.13↔	Transposition von Arterien der oberen Extremität	39.90.14↔	Einsetzen von Gefäßstents in nicht-kardiale Gefäße, Grosslumige Stents gecovered
39.59.14↔	Transposition von thorakalen Arterien	39.90.15↔	Einsetzen von Gefäßstents in nicht-kardiale Gefäße, gecovered Stents (Stentgrafts) in nicht-aneurysmatischen Gefäßen
39.59.15↔	Transposition der A. gastrica, A. hepatica und A. lienalis	39.90.16↔	Einsetzen von Gefäßstents in nicht-kardiale Gefäße, gecoverte Stent-Grafts mit bioaktiver Oberfläche
39.59.16↔	Transposition der A. renalis	39.90.19↔	Einsetzen von Gefäßstents in nicht-kardiale Gefäße, sonstige Stents
39.59.17↔	Transposition der A. mesenterica	39.90.30↔	Einsetzen von überlangen Stents (>10 cm) in nicht-kardiale Gefäße, n.n.bez.
39.59.18↔	Transposition sonstiger viszeraler Arterien	39.90.31↔	Einsetzen von überlange bare Stents (>10 cm) in nicht-kardiale Gefäße
39.59.19↔	Transposition der A. iliaca	39.90.32↔	Einsetzen von überlange covered Stents (>10 cm) in nicht-kardiale Gefäße
39.59.20↔	Transposition von sonstigen abdominalen Arterien	39.90.39↔	Einsetzen von überlange Stents (>10 cm) in nicht-kardiale Gefäße, sonstige
39.59.21↔	Transposition von Arterien der unteren Extremität		
39.59.29↔	Transposition von Arterien, sonstige		
39.59.30↔	Sonstige plastische Rekonstruktion von Gefäßen an Kopf und Hals, n.n.bez.		
39.59.31↔	Sonstige plastische Rekonstruktion eines intrakraniellen Gefäßes		
39.59.32↔	Sonstige plastische Rekonstruktion der extrakraniellen A. vertebralis		
39.59.33↔	Sonstige plastische Rekonstruktion von extrakraniellen Arterien an Kopf und Hals, sonstige		
39.59.34↔	Sonstige plastische Rekonstruktion der V. jugularis		
39.59.39↔	Sonstige plastische Rekonstruktion von Gefäßen an Kopf und Hals, sonstige		
39.59.40↔	Sonstige plastische Rekonstruktion von Gefäßen der oberen Extremität, n.n.bez.		
39.59.41↔	Sonstige plastische Rekonstruktion von Arterien der oberen Extremität		
39.59.42↔	Sonstige plastische Rekonstruktion der V. subclavia, V. axillaris und V. brachiocephalica		

40.0↔	Inzision an lymphatischen Strukturen	40.3x.19↔	Regionale Lymphadenektomie als selbständiger Eingriff, sonstige
40.11.00↔	Biopsie an einer lymphatischen Struktur, n.n.bez.	40.3x.20↔	Regionale Lymphadenektomie im Rahmen eines anderen Eingriffs, n.n.bez.
40.11.10↔	Offene (Inzisions-) Biopsie eines mediastinalen, paraaortalen, iliakalen oder pelvinalen Lymphknotens	40.3x.21↔	Regionale Lymphadenektomie im Rahmen eines anderen Eingriffs, zervikal
40.11.11↔	Offene (Inzisions-) Biopsie eines zervikalen, supraklavikulären, axillären oder inguinalen Lymphknotens	40.3x.22↔	Regionale Lymphadenektomie im Rahmen eines anderen Eingriffs, axillär
40.11.20↔	Geschlossene [perkutane] [Nadel-] Biopsie von Lymphknoten	40.3x.23↔	Regionale Lymphadenektomie im Rahmen eines anderen Eingriffs, paraaortal, pelvin oder iliakal
40.11.99↔	Biopsie an einer lymphatischen Struktur, sonstige	40.3x.24↔	Regionale Lymphadenektomie im Rahmen eines anderen Eingriffs, obturatorisch
40.19.00↔	Sonstige diagnostische Massnahmen an lymphatischen Strukturen, n.n.bez.	40.3x.25↔	Regionale Lymphadenektomie im Rahmen eines anderen Eingriffs, inguinale
40.19.99↔	Sonstige diagnostische Massnahmen an lymphatischen Strukturen, sonstige	40.3x.26↔	Regionale Lymphadenektomie im Rahmen eines anderen Eingriffs, mediastinal und peribronchial
40.21.00↔	Exzision eines tiefen zervikalen Lymphknotens, n.n.bez.	40.3x.29↔	Regionale Lymphadenektomie im Rahmen eines anderen Eingriffs, sonstige
40.21.10↔	Exzision einzelner Lymphknoten und Lymphgefäße, zervikal, ohne Markierung	40.9x.00↔	Sonstige Operationen an lymphatischen Strukturen, n.n.bez.
40.21.11↔	Exzision einzelner Lymphknoten und Lymphgefäße, zervikal, mit Radionuklidmarkierung oder Farbstoffmarkierung (Sentinel-Lymphnodektomie)	40.9x.10↔	Anastomose zur Beseitigung eines Lymphödems
40.21.99↔	Exzision eines tiefen zervikalen Lymphknotens, sonstige	40.9x.20↔	Inzision einer Lymphozele
40.22.00↔	Exzision eines mamma-internalen Lymphknotens, n.n.bez.	40.9x.30↔	Drainage eines Lymphödems
40.22.10↔	Exzision eines mamma-internalen Lymphknotens, thorakoskopisch	40.9x.40↔	Therapeutische perkutane Punktion einer Lymphozele
40.22.20↔	Exzision eines mamma-internalen Lymphknotens, offen chirurgisch	40.9x.99↔	Sonstige Operationen an lymphatischen Strukturen, sonstige
40.22.99↔	Exzision eines mamma-internalen Lymphknotens, sonstige	45.27↔	Intestinale Biopsie an nicht näher bezeichneter Stelle
40.23.00↔	Exzision eines axillären Lymphknotens, n.n.bez.	48.35.00↔	Lokale Exzision von rektaler Läsion oder Gewebe, n.n.bez.
40.23.10↔	Exzision eines axillären Lymphknotens, ohne Markierung	48.35.10↔	Lokale Schlingenresektion, submuköse Exzision oder Vollwandexzision (lokal, Segment) von rektaler Läsion oder Gewebe, endoskopisch
40.23.11↔	Exzision eines axillären Lymphknotens, mit Radionuklidmarkierung oder Farbstoffmarkierung (Sentinel-Lymphnodektomie)	48.35.11↔	Lokale Schlingenresektion, submuköse Exzision oder Vollwandexzision (lokal) von rektaler Läsion oder Gewebe, sonstiger Zugang (transanal, endoskopisch-mikrochirurgisch)
40.23.99↔	Exzision eines axillären Lymphknotens, sonstige	48.35.20↔	Lokale Thermoablation von rektaler Läsion oder Gewebe
40.24.00↔	Exzision eines inguinalen Lymphknotens, n.n.bez.	48.35.21↔	Photodynamische Therapie von rektaler Läsion oder Gewebe
40.24.10↔	Exzision eines inguinalen Lymphknotens, offen chirurgisch, ohne Markierung	48.35.29↔	Sonstige lokale Destruktion von rektaler Läsion oder Gewebe
40.24.11↔	Exzision eines inguinalen Lymphknotens, offen chirurgisch, mit Radionuklidmarkierung oder Farbstoffmarkierung (Sentinel-Lymphnodektomie)	48.35.99↔	Lokale Exzision von rektaler Läsion oder Gewebe, sonstige
40.24.20↔	Exzision eines inguinalen Lymphknotens, laparoskopisch	48.36↔	[Endoskopische] Polypektomie am Rektum
40.24.99↔	Exzision eines inguinalen Lymphknotens, sonstige	48.79↔	Sonstige Rekonstruktion am Rektum
40.29.00↔	Einfache Exzision einer anderen lymphatischen Struktur, n.n.bez.	48.93↔	Verschluss einer perirektalen Fistel
40.29.10↔	Exzision eines mediastinalen Lymphknotens, n.n.bez.	49.12↔	Anale Fistulektomie
40.29.11↔	Exzision eines mediastinalen Lymphknotens, offen chirurgisch	49.39↔	Sonstige lokale Exzision oder Destruktion von Läsion oder Gewebe am Anus
40.29.12↔	Exzision eines mediastinalen Lymphknotens, thorakoskopisch	49.6↔	Exzision am Anus
40.29.19↔	Exzision eines mediastinalen Lymphknotens, sonstige	49.71↔	Naht einer Verletzung am Anus
40.29.20↔	Exzision eines paraaortalen Lymphknotens	49.72↔	Cerclage am Anus
40.29.30↔	Exzision eines iliakalen Lymphknotens	49.73↔	Verschluss einer Analfistel
40.29.70↔	Exzision eines Lymphangioms oder Hygroma cysticum	49.79.00↔	Sonstige Rekonstruktion am Analsphinkter, n.n.bez.
40.29.80↔	Exzision mehrerer abdominalen Lymphknotenstationen (mit Leberbiopsie), n.n.bez.	49.79.10↔	Anteriore Anorektoplastik
40.29.81↔	Exzision mehrerer abdominalen Lymphknotenstationen (mit Leberbiopsie), offen chirurgisch [Staging-Laparotomie]	49.79.11↔	Posteriore sagittale Anorektoplastik
40.29.82↔	Exzision mehrerer abdominalen Lymphknotenstationen (mit Leberbiopsie), laparoskopisch [Staging-Laparoskopie]	49.79.12↔	Erweiterte posteriore sagittale Anorektoplastik mit Eingriffen an Nachbarorganen
40.29.89↔	Exzision mehrerer abdominalen Lymphknotenstationen (mit Leberbiopsie), sonstige	49.79.13↔	Abdominoperineale oder sakroabdominoperineale Durchzugsoperation
40.29.99↔	Einfache Exzision einer anderen lymphatischen Struktur, sonstige	49.79.14↔	Anoproktoplastik
40.3x.00↔	Exzision von regionalen Lymphknoten, n.n.bez.	49.79.15↔	Sonstige plastische Rekonstruktion bei anorektalen Anomalien
40.3x.09↔	Exzision von regionalen Lymphknoten, sonstige	49.79.99↔	Sonstige Rekonstruktion am Analsphinkter, sonstige
40.3x.10↔	Regionale Lymphadenektomie als selbständiger Eingriff, n.n.bez.	50.12↔	Offene Biopsie an der Leber
40.3x.11↔	Regionale Lymphadenektomie als selbständiger Eingriff, zervikal	50.14↔	Laparoskopische Leberbiopsie
40.3x.12↔	Regionale Lymphadenektomie als selbständiger Eingriff, axillär	54.0x.00↔	Inzision an der Bauchwand, n.n.bez.
40.3x.13↔	Regionale Lymphadenektomie als selbständiger Eingriff, paraaortal, pelvin, obturatorisch oder iliakal	54.0x.10↔	Inzision an der Bauchwand, Extraperitoneale Drainage der Bauchwand
40.3x.14↔	Regionale Lymphadenektomie als selbständiger Eingriff, inguinal, offen chirurgisch	54.0x.99↔	Inzision an der Bauchwand, sonstige
40.3x.15↔	Regionale Lymphadenektomie als selbständiger Eingriff, inguinale, laparoskopisch	54.11↔	Probeparotomie
40.3x.16↔	Regionale Lymphadenektomie als selbständiger Eingriff, mediastinal und peribronchial	54.12.00↔	Relaparotomie, n.n.bez.
		54.12.10↔	Relaparotomie, Second-look-Laparotomie
		54.12.99↔	Relaparotomie sonstige
		54.19.00↔	Sonstige Laparotomie, n.n.bez.
		54.19.10↔	Sonstige Laparotomie, Laparotomie mit Drainage
		54.19.99↔	Sonstige Laparotomie, sonstige
		54.21.00↔	Laparoskopie, n.n.bez.
		54.21.10↔	Laparoskopie, Diagnostische Laparoskopie

54.21.20↔	Laparoskopie, Zugangsweg für chirurgische (therapeutische) Interventionen	65.53↔	Laparoskopisches Entfernen von beiden Ovarien während desselben operativen Eingriffs
54.21.30↔	Laparoskopie, Laparoskopie mit Drainage	65.61↔	Sonstiges Entfernen beider Ovarien und Tubae uterinae während desselben operativen Eingriffs
54.21.99↔	Laparoskopie, sonstige	65.62↔	Sonstiges Entfernen von belassenem Ovar und Tuba uterina
54.22.00↔	Biopsie an Bauchwand oder Nabel, n.n.bez.	65.63↔	Laparoskopisches Entfernen von beiden Ovarien und Tubae uterinae während desselben operativen Eingriffs
54.22.10↔	Geschlossene [Nadel-] Biopsie an Bauchwand oder Nabel	65.64↔	Laparoskopisches Entfernen von belassenem Ovar und Tuba uterina
54.22.20↔	Offene Biopsie an Bauchwand oder Nabel	67.11↔	Endozervikale Biopsie
54.22.99↔	Biopsie an Bauchwand oder Nabel, sonstige	67.12↔	Sonstige zervikale Biopsie
54.23↔	Biopsie am Peritoneum	67.31↔	Marsupialisation einer Zervixzyste
54.3x.00↔	Exzision oder Destruktion von Läsion oder Gewebe an Bauchwand oder Nabel, n.n.bez.	67.33↔	Destruktion einer Läsion an der Zervix durch Kryochirurgie
54.3x.10↔	Omphalektomie	70.13↔	Lösung von intraluminalen Adhäsionen der Vagina
54.3x.19↔	Sonstige Exzision von Läsion oder Gewebe an Bauchwand oder Nabel	70.24.00↔	Biopsie an der Vagina, n.n.bez.
54.3x.20↔	Destruktion von Läsion oder Gewebe an Bauchwand oder Nabel	70.24.10↔	Perkutane (geschlossene) (Nadel-) Biopsie an der Vagina
54.3x.99↔	Exzision oder Destruktion von Läsion oder Gewebe an Bauchwand oder Nabel, sonstige	70.24.11↔	Perkutane (geschlossene) (Nadel-) Biopsie an der Vagina mit Steuerung durch bildgebende Verfahren
54.61↔	Wiederverschluss einer postoperativen abdominalen Wunddehiszenz	70.24.20↔	Biopsie an der Vagina, durch Inzision
54.62↔	Verzögerter Verschluss einer granulierenden Abdominalwunde	70.24.99↔	Biopsie an der Vagina, sonstige
54.63.00↔	Sonstige Naht an der Bauchwand, n.n.bez.	70.33.00↔	Exzision oder Destruktion einer Läsion an der Vagina, n.n.bez.
54.63.10↔	Sonstige Naht an der Bauchwand, Naht einer Verletzung an der Bauchwand	70.33.10↔	Destruktion einer Läsion an der Vagina, n.n.bez.
54.63.99↔	Sonstige Naht an der Bauchwand, sonstige	70.33.11↔	Destruktion einer Läsion an der Vagina, Kauterisation
54.64.00↔	Naht am Peritoneum, n.n.bez.	70.33.12↔	Destruktion einer Läsion an der Vagina, Elektrokoagulation
54.64.10↔	Naht am Peritoneum, Naht von Mesenterium, Omentum majus oder minus (nach Verletzung)	70.33.13↔	Destruktion einer Läsion an der Vagina, Laserkoagulation
54.64.99↔	Naht am Peritoneum, sonstige	70.33.14↔	Destruktion einer Läsion an der Vagina, Kryokoagulation
54.72↔	Sonstige Rekonstruktion an der Bauchwand	70.33.99↔	Exzision oder Destruktion einer Läsion an der Vagina, sonstige
54.73↔	Sonstige Rekonstruktion am Peritoneum	70.71↔	Naht einer Vaginaverletzung
54.75↔	Sonstige Rekonstruktion am Mesenterium	70.79.00↔	Sonstige plastische Rekonstruktion an der Vagina, n.n.bez.
54.99.00↔	Sonstige Operationen in der Abdominal-Region, n.n.bez.	70.79.10↔	Sonstige vaginale Kolporrhaphie mit Beckenbodenplastik
54.99.30↔	Sonstige Operationen in der Abdominal-Region, Resektion von Gewebe in der Bauchregion ohne sichere Organzuordnung	70.79.99↔	Sonstige plastische Rekonstruktion an der Vagina, sonstige
54.99.40↔	Sonstige Operationen in der Abdominal-Region, Revision einer kutaneoperitonealen Fistel (Katheterverweilsystem)	71.01↔	Lösung von Adhäsionen an der Vulva
54.99.41↔	Sonstige Operationen in der Abdominal-Region, Entfernung oder Verschluss einer kutaneoperitonealen Fistel (Katheterverweilsystem)	71.09↔	Sonstige Inzision an Vulva und Perineum
54.99.50↔	Sonstige Operationen in der Abdominal-Region, Anlegen eines temporären Bauchwandverschlusses	71.11.00↔	Biopsie an der Vulva, n.n.bez.
54.99.60↔	Sonstige Operationen in der Abdominal-Region, Lumbotomie	71.11.10↔	Perkutane (geschlossene) (Nadel-) Biopsie an der Vulva
54.99.61↔	Sonstige Operationen in der Abdominal-Region, Relumbotomie	71.11.11↔	Perkutane (geschlossene) (Nadel-) Biopsie an der Vulva mit Steuerung durch bildgebende Verfahren
54.99.99↔	Sonstige Operationen in der Abdominal-Region, sonstige	71.11.20↔	Biopsie an der Vulva durch Inzision
64.11.00↔	Biopsie am Penis, n.n.bez.	71.11.99↔	Biopsie an der Vulva, sonstige
64.11.10↔	Biopsie am Penis, perkutane (Nadel-) Biopsie	71.22↔	Inzision einer Bartholin-Drüse (Zyste)
64.11.11↔	Biopsie am Penis, durch Inzision	71.23↔	Marsupialisation einer Bartholin-Drüse (Zyste)
64.11.99↔	Biopsie am Penis, sonstige	71.24↔	Exzision oder andere Destruktion einer Bartholin-Drüse (Zyste)
64.2↔	Lokale Exzision oder Destruktion einer Läsion am Penis	71.29↔	Sonstige Operationen an einer Bartholin-Drüse
64.41↔	Naht einer Penisverletzung	71.3↔	Sonstige lokale Exzision oder Destruktion an Vulva und Perineum
64.43↔	Konstruktion eines Penis	71.62↔	Totale Vulvektomie
64.44.00↔	Rekonstruktion des Penis, n.n.bez.	71.73↔	Konstruktion des Introitus vaginae
64.44.10↔	Rekonstruktion des Penis, Streckung des Penischaftes	71.79↔	Sonstige plastische Rekonstruktion an Vulva und Perineum
64.44.11↔	Rekonstruktion des Penis, Korrektur einer penoskrotalen Transposition oder eines vergrabenen Penis (concealed penis oder buried penis)	71.8↔	Sonstige Operationen an der Vulva
64.44.99↔	Rekonstruktion des Penis, sonstige	76.5x.00↔	Temporomandibuläre Arthroplastik, n.n.bez.
64.45↔	Reimplantation des Penis	76.5x.10↔	Kondylektomie am Kiefergelenk mit Rekonstruktion
64.49↔	Sonstige plastische Rekonstruktion am Penis	76.5x.19↔	Sonstige Kondylektomie am Kiefergelenk
65.31↔	Laparoskopische einseitige Ovarektomie	76.5x.20↔	Diskoplastik am Kiefergelenk mit Rekonstruktion
65.39↔	Sonstige einseitige Ovarektomie	76.5x.29↔	Sonstige Diskoplastik am Kiefergelenk
65.41.00↔	Laparoskopische einseitige Salpingoovarektomie, n.n.bez.	76.5x.30↔	Exstirpation des Discus articularis am Kiefergelenk mit Rekonstruktion
65.41.10↔	Laparoskopische einseitige Ovarektomie, mit beidseitige Salpingektomie	76.5x.39↔	Sonstige Exstirpation des Discus articularis am Kiefergelenk
65.41.99↔	Laparoskopische einseitige Salpingoovarektomie, sonstige	76.5x.40↔	Resektion am Tuberculum articulare des Kiefergelenks
65.49.00↔	Sonstige einseitige Salpingoovarektomie, n.n.bez.	76.5x.41↔	Plastische Rekonstruktion am Kiefergelenk
65.49.10↔	Sonstige einseitige Salpingoovarektomie, mit beidseitige Salpingektomie	76.5x.42↔	Gelenkstabilisierung (bewegungseinschränkend) des Kiefergelenks
65.49.99↔	Sonstige einseitige Salpingoovarektomie, sonstige	76.5x.50↔	Arthroskopische Entfernung eines freien Gelenkkörpers am Kiefergelenk
65.51↔	Sonstiges Entfernen beider Ovarien während desselben operativen Eingriffs	76.5x.59↔	Sonstige Entfernung eines freien Gelenkkörpers am Kiefergelenk
		76.5x.60↔	Implantation einer Endoprothese am Kiefergelenk
		76.5x.61↔	Wechsel einer Endoprothese am Kiefergelenk
		76.5x.70↔	Implantation einer Totalendoprothese am Kiefergelenk mit vorgefertigten Komponenten (L)
		76.5x.71↔	Implantation einer Totalendoprothese am Kiefergelenk mit CAD-CAM gefertigten Komponenten (L)

76.5x.90↔	Sonstige temporomandibuläre Arthroplastik oder Diskoplastik am Kiefergelenk	77.49.40↔	Knochenbiopsie an anderen näher bezeichneten Knochen, ausser Gesichtsschädelknochen, Knochenbiopsie an Phalangen des Fusses, Perkutane (Nadel-) Biopsie
76.5x.99↔	Temporomandibuläre Arthroplastik, sonstige	77.49.41↔	Knochenbiopsie an anderen näher bezeichneten Knochen, ausser Gesichtsschädelknochen, Knochenbiopsie an Phalangen des Fusses, Offene Knochenbiopsie
76.63.00↔	Osteoplastik [Osteotomie] am Corpus mandibulae, n.n.bez.	77.49.90↔	Knochenbiopsie an anderen näher bezeichneten Knochen, ausser Gesichtsschädelknochen, Perkutane (Nadel-) Biopsie
76.63.10↔	Osteoplastik [Osteotomie] im seitlichen Alveolarkambereich oder mit frontaler Kontinuitätsdurchtrennung der Mandibula ohne Distraktion	77.49.91↔	Knochenbiopsie an anderen näher bezeichneten Knochen, ausser Gesichtsschädelknochen, Offene Knochenbiopsie
76.63.11↔	Osteoplastik [Osteotomie] im frontalen Alveolarkambereich oder mit Kontinuitätsdurchtrennung am horizontalen Mandibulaast ohne Distraktion	77.49.99↔	Knochenbiopsie an anderen näher bezeichneten Knochen, ausser Gesichtsschädelknochen, sonstige
76.63.12↔	Osteoplastik [Osteotomie] zur Kinnverlagerung ohne Distraktion	77.91.11↔	Totale Resektion einer Rippe
76.63.20↔	Verlagerung des Alveolarfortsatzes durch horizontale Distraktion nach Osteotomie	77.91.12↔	Totale Resektion einer Halsrippe
76.63.21↔	Verlagerung der Mandibula durch Distraktion nach Osteotomie im horizontalen Mandibulaast	77.91.13↔	Totale Resektion des Sternums
76.63.99↔	Osteoplastik [Osteotomie] am Corpus mandibulae, sonstige	80.13.00↔	Sonstige Arthrotomie des Handgelenkes, n.n.bez.
77.40.00↔	Knochenbiopsie, ohne Angabe der Lokalisation, n.n.bez.	80.13.10↔	Arthroskopische Arthrotomie des Handgelenkes, Gelenkspülung mit Drainage
77.40.10↔	Knochenbiopsie, ohne Angabe der Lokalisation, Perkutane (Nadel-) Biopsie	80.13.11↔	Arthroskopische Arthrotomie des Handgelenkes, Entfernung freier Gelenkkörper
77.40.20↔	Knochenbiopsie, ohne Angabe der Lokalisation, Offene Knochenbiopsie	80.13.12↔	Arthroskopische Arthrotomie des Handgelenkes, Einlegen oder Entfernen eines Medikamententrägers
77.40.99↔	Knochenbiopsie, ohne Angabe der Lokalisation, sonstige	80.13.20↔	Arthrotomie des Handgelenkes, Gelenkspülung mit Drainage
77.41.00↔	Knochenbiopsie von Skapula, Klavikula, Rippen und Sternum, n.n.bez.	80.13.21↔	Arthrotomie des Handgelenkes, Entfernung freier Gelenkkörper
77.41.10↔	Knochenbiopsie von Skapula, Klavikula, Rippen und Sternum, Perkutane (Nadel-) Biopsie	80.13.99↔	Sonstige Arthrotomie des Handgelenkes, sonstige
77.41.20↔	Knochenbiopsie von Skapula, Klavikula, Rippen und Sternum, Offene Knochenbiopsie	80.73.00↔	Synovektomie am Handgelenk, n.n.bez.
77.41.99↔	Knochenbiopsie von Skapula, Klavikula, Rippen und Sternum, sonstige	80.73.10↔	Arthroskopische Synovektomie am Handgelenk
77.42.00↔	Knochenbiopsie am Humerus, n.n.bez.	80.73.20↔	Offene Synovektomie am Handgelenk
77.42.10↔	Knochenbiopsie am Humerus, Perkutane (Nadel-) Biopsie	80.73.99↔	Synovektomie am Handgelenk, sonstige
77.42.20↔	Knochenbiopsie am Humerus, Offene Knochenbiopsie	80.81.00↔	Sonstige lokale Exzision oder Destruktion einer Gelenkläsion an der Schulter, n.n.bez.
77.42.99↔	Knochenbiopsie am Humerus, sonstige	80.81.10↔	Débridement am Humeroglenoidalgelenk
77.43.00↔	Knochenbiopsie an Radius und Ulna, n.n.bez.	80.81.11↔	Zystenexstirpation am Humeroglenoidalgelenk
77.43.10↔	Knochenbiopsie an Radius und Ulna, Perkutane (Nadel-) Biopsie	80.81.19↔	Sonstige lokale Exzision oder Destruktion am Humeroglenoidalgelenk
77.43.20↔	Knochenbiopsie an Radius und Ulna, Offene Knochenbiopsie	80.81.20↔	Débridement am Akromioklavikulargelenk
77.43.99↔	Knochenbiopsie an Radius und Ulna, sonstige	80.81.21↔	Zystenexstirpation am Akromioklavikulargelenk
77.44.00↔	Knochenbiopsie an Karpalia und Metakarpalia, n.n.bez.	80.81.29↔	Sonstige lokale Exzision oder Destruktion am Akromioklavikulargelenk
77.44.10↔	Knochenbiopsie an Karpalia und Metakarpalia, Perkutane (Nadel-) Biopsie	80.81.99↔	Sonstige lokale Exzision oder Destruktion einer Gelenkläsion an der Schulter, sonstige
77.44.20↔	Knochenbiopsie an Karpalia und Metakarpalia, Offene Knochenbiopsie	80.82.00↔	Sonstige lokale Exzision oder Destruktion einer Gelenkläsion am Ellbogen, n.n.bez.
77.44.99↔	Knochenbiopsie an Karpalia und Metakarpalia, sonstige	80.82.10↔	Arthroskopische lokale Exzision oder Destruktion einer Gelenkläsion am Ellenbogen
77.45.00↔	Knochenbiopsie am Femur, n.n.bez.	80.82.11↔	Débridement am Ellenbogengelenk
77.45.10↔	Knochenbiopsie am Femur, Perkutane (Nadel-) Biopsie	80.82.12↔	Zystenexstirpation am Ellbogengelenk
77.45.20↔	Knochenbiopsie am Femur, Offene Knochenbiopsie	80.82.99↔	Sonstige lokale Exzision oder Destruktion einer Gelenkläsion am Ellbogen, sonstige
77.45.99↔	Knochenbiopsie am Femur, sonstige	80.83.00↔	Sonstige lokale Exzision oder Destruktion einer Gelenkläsion am Handgelenk, n.n.bez.
77.46.00↔	Knochenbiopsie an der Patella, n.n.bez.	80.83.10↔	Arthroskopische lokale Exzision oder Destruktion einer Gelenkläsion am Handgelenk
77.46.10↔	Knochenbiopsie an der Patella, Perkutane (Nadel-) Biopsie	80.83.11↔	Débridement am Handgelenk
77.46.20↔	Knochenbiopsie an der Patella, Offene Knochenbiopsie	80.83.12↔	Zystenexstirpation am Handgelenk
77.46.99↔	Knochenbiopsie an der Patella, sonstige	80.83.99↔	Sonstige lokale Exzision oder Destruktion einer Gelenkläsion am Handgelenk, sonstige
77.47.00↔	Knochenbiopsie an Tibia und Fibula, n.n.bez.	80.84.00↔	Sonstige lokale Exzision oder Destruktion einer Gelenkläsion an Hand und Finger, n.n.bez.
77.47.10↔	Knochenbiopsie an Tibia und Fibula, Perkutane (Nadel-) Biopsie	80.84.10↔	Débridement an Gelenken der Handwurzel
77.47.20↔	Knochenbiopsie an Tibia und Fibula, Offene Knochenbiopsie	80.84.20↔	Débridement an sonstigen Gelenken der Hand und Finger
77.47.99↔	Knochenbiopsie an Tibia und Fibula, sonstige	80.84.99↔	Sonstige lokale Exzision oder Destruktion einer Gelenkläsion an Hand und Finger, sonstige
77.48.00↔	Knochenbiopsie an Tarsalia und Metatarsalia, n.n.bez.	80.85.00↔	Sonstige lokale Exzision oder Destruktion einer Gelenkläsion an der Hüfte, n.n.bez.
77.48.10↔	Knochenbiopsie an Tarsalia und Metatarsalia, Perkutane (Nadel-) Biopsie	80.85.10↔	Arthroskopische lokale Exzision oder Destruktion einer Gelenkläsion an der Hüfte
77.48.20↔	Knochenbiopsie an Tarsalia und Metatarsalia, Offene Knochenbiopsie	80.85.11↔	Débridement am Hüftgelenk
77.48.99↔	Knochenbiopsie an Tarsalia und Metatarsalia, sonstige	80.85.12↔	Zystenexstirpation am Hüftgelenk
77.49.00↔	Knochenbiopsie an anderen näher bezeichneten Knochen, ausser Gesichtsschädelknochen, n.n.bez.	80.85.99↔	Sonstige lokale Exzision oder Destruktion einer Gelenkläsion an der Hüfte, sonstige
77.49.20↔	Knochenbiopsie an anderen näher bezeichneten Knochen, ausser Gesichtsschädelknochen, Knochenbiopsie an der Wirbelsäule, Perkutane (Nadel-) Biopsie		
77.49.21↔	Knochenbiopsie an anderen näher bezeichneten Knochen, ausser Gesichtsschädelknochen, Knochenbiopsie an der Wirbelsäule, Offene Knochenbiopsie		

80.86.00↔	Sonstige lokale Exzision oder Destruktion einer Gelenkläsion am Knie, n.n.bez.	80.94↔	Sonstige Exzision an Hand- und Fingergelenk
80.86.10↔	Arthroskopische lokale Exzision oder Destruktion am Kniegelenk	80.95.00↔	Sonstige Exzision am Hüftgelenk, n.n.bez.
80.86.11↔	Débridement am Kniegelenk	80.95.10↔	Arthroskopische Exzision am Hüftgelenk
80.86.12↔	Zystenexstirpation am Kniegelenk	80.95.11↔	Entnahme eines Knorpeltransplantates am Hüftgelenk
80.86.13↔	Exzision eines Meniskusganglions am Kniegelenk	80.95.99↔	Sonstige Exzision am Hüftgelenk, sonstige
80.86.99↔	Sonstige lokale Exzision oder Destruktion einer Gelenkläsion am Knie, sonstige	80.96.00↔	Sonstige Exzision am Knie, n.n.bez.
80.87.00↔	Sonstige lokale Exzision oder Destruktion einer Gelenkläsion am Sprunggelenk, n.n.bez.	80.96.10↔	Arthroskopische Exzision am Kniegelenk
80.87.10↔	Arthroskopische lokale Exzision oder Destruktion einer Gelenkläsion am oberen Sprunggelenk	80.96.20↔	Entnahme eines Knorpeltransplantates am Kniegelenk, arthroskopisch
80.87.11↔	Débridement am oberen Sprunggelenk	80.96.21↔	Entnahme eines Knorpeltransplantates am Kniegelenk, offen chirurgisch
80.87.12↔	Zystenexstirpation am oberen Sprunggelenk	80.96.99↔	Sonstige Exzision am Knie, sonstige
80.87.19↔	Sonstige lokale Exzision oder Destruktion einer Gelenkläsion am oberen Sprunggelenk	80.97.00↔	Sonstige Exzision am Sprunggelenk, n.n.bez.
80.87.20↔	Arthroskopische lokale Exzision oder Destruktion einer Gelenkläsion am unteren Sprunggelenk	80.97.10↔	Arthroskopische Exzision am oberen Sprunggelenk
80.87.21↔	Débridement am unteren Sprunggelenk	80.97.11↔	Sonstige Exzision am oberen Sprunggelenk
80.87.22↔	Zystenexstirpation am unteren Sprunggelenk	80.97.20↔	Arthroskopische Exzision am unteren Sprunggelenk
80.87.29↔	Sonstige lokale Exzision oder Destruktion einer Gelenkläsion am unteren Sprunggelenk	80.97.21↔	Sonstige Exzision am unteren Sprunggelenk
80.87.99↔	Sonstige lokale Exzision oder Destruktion einer Gelenkläsion am Sprunggelenk, sonstige	80.97.30↔	Entnahme eines Knorpeltransplantates am Sprunggelenk
80.88.00↔	Sonstige lokale Exzision oder Destruktion einer Gelenkläsion an Fuss und Zehen, n.n.bez.	80.97.99↔	Sonstige Exzision am Sprunggelenk, sonstige
80.88.10↔	Arthroskopische lokale Exzision oder Destruktion einer Gelenkläsion an Fuss und Zehen	80.98.00↔	Sonstige Exzision an Fuss- und Zehengelenk, n.n.bez.
80.88.20↔	Débridement am Metatarsophalangealgelenk	80.98.10↔	Arthroskopische Exzision an Fuss- und Zehengelenken
80.88.21↔	Zystenexstirpation am Metatarsophalangealgelenk	80.98.11↔	Sonstige Exzision am Metatarsophalangealgelenk
80.88.29↔	Sonstige lokale Exzision oder Destruktion am Metatarsophalangealgelenk	80.98.12↔	Sonstige Exzision an sonstigen Fussgelenken
80.88.30↔	Débridement an Zehengelenken	80.98.13↔	Sonstige Exzision an Zehengelenken
80.88.40↔	Débridement an sonstigen Fussgelenken	80.98.99↔	Sonstige Exzision an Fuss- und Zehengelenk, sonstige
80.88.50↔	Zystenexstirpation an sonstigen Gelenken von Fuss und Zehen	80.99.00↔	Sonstige Exzision an einem Gelenk an anderer bezeichneter Lokalisation, n.n.bez.
80.88.59↔	Sonstige lokale Exzision oder Destruktion an sonstigen Gelenken von Fuss und Zehen	80.99.10↔	Arthroskopische Exzision am Sternoklavikulargelenk
80.88.99↔	Sonstige lokale Exzision oder Destruktion einer Gelenkläsion an Fuss und Zehen, sonstige	80.99.11↔	Sonstige Exzision am Sternoklavikulargelenk
80.89.00↔	Sonstige lokale Exzision oder Destruktion einer Gelenkläsion an anderer bezeichneter Lokalisation, n.n.bez.	80.99.20↔	Arthroskopische Exzision am Iliosakralgelenk
80.89.20↔	Arthroskopische lokale Exzision oder Destruktion einer Gelenkläsion am Iliosakralgelenk	80.99.21↔	Sonstige Exzision am Iliosakralgelenk
80.89.21↔	Débridement am Iliosakralgelenk	80.99.30↔	Arthroskopische Exzision an der Symphyse
80.89.22↔	Zystenexstirpation am Iliosakralgelenk	80.99.31↔	Sonstige Exzision an der Symphyse
80.89.29↔	Sonstige lokale Exzision oder Destruktion am Iliosakralgelenk	80.99.90↔	Arthroskopische Exzision an einem Gelenk an anderer bezeichneter Lokalisation
80.89.41↔	Débridement einer Gelenkläsion an anderer bezeichneter Lokalisation	80.99.91↔	Entnahme eines Knorpeltransplantates an einem Gelenk an anderer bezeichneter Lokalisation
80.89.42↔	Zystenexstirpation an Gelenken anderer bezeichneter Lokalisation	80.99.99↔	Sonstige Exzision an einem Gelenk an anderer bezeichneter Lokalisation, sonstige
80.89.99↔	Sonstige lokale Exzision oder Destruktion einer Gelenkläsion an anderer bezeichneter Lokalisation, sonstige	81.93.00↔	Naht an Kapsel oder Ligament der oberen Extremitäten, n.n.bez.
80.90.00↔	Sonstige Exzision an einem Gelenk, n.n.bez.	81.93.10↔	Naht des Bandapparates der Klavikula
80.90.10↔	Arthroskopische Exzision an einem Gelenk	81.93.20↔	Naht des radioulnaren Ringbandes
80.90.99↔	Sonstige Exzision an einem Gelenk, sonstige	81.93.21↔	Naht des distalen radioulnaren Bandapparates
80.91.00↔	Sonstige Exzision an der Schulter, n.n.bez.	81.93.30↔	Naht an Kapsel oder Ligament der oberen Extremitäten, Handwurzel und Mittelhand
80.91.10↔	Arthroskopische Exzision am Humeroglenoidalgelenk	81.93.99↔	Naht an Kapsel oder Ligament der oberen Extremitäten, sonstige
80.91.11↔	Sonstige Exzision am Humeroglenoidalgelenk	82.02↔	Myotomie an der Hand
80.91.20↔	Arthroskopische Exzision am Akromioklavikulargelenk	82.04↔	Inzision und Drainage von Palmar- oder Thenarraum
80.91.21↔	Sonstige Exzision am Akromioklavikulargelenk	82.09.00↔	Sonstige Inzision an den Weichteilen der Hand, n.n.bez.
80.91.30↔	Entnahme eines Knorpeltransplantates an der Schulter	82.09.10↔	Sonstige Inzision an den Weichteilen der Hand, Sehnenfachspaltung an der Hand
80.91.99↔	Sonstige Exzision an der Schulter, sonstige	82.09.99↔	Sonstige Inzision an den Weichteilen der Hand, sonstige
80.92.00↔	Sonstige Exzision am Ellbogen, n.n.bez.	82.11.00↔	Tenotomie der Hand, n.n.bez.
80.92.10↔	Arthroskopische Exzision am Ellbogen	82.11.10↔	Tenotomie der Hand, Handgelenk, perkutan
80.92.11↔	Entnahme eines Knorpeltransplantates am Ellbogengelenk	82.11.11↔	Tenotomie der Hand, Finger, perkutan
80.92.99↔	Sonstige Exzision am Ellbogen, sonstige	82.11.20↔	Tenotomie der Hand, offen chirurgisch
80.93.00↔	Sonstige Exzision am Handgelenk, n.n.bez.	82.11.99↔	Tenotomie der Hand, sonstige
80.93.10↔	Arthroskopische Exzision am Handgelenk	82.12↔	Fasziotomie der Hand
80.93.11↔	Entnahme eines Knorpeltransplantates am Handgelenk	82.19.00↔	Sonstige Durchtrennung von Weichteilen der Hand, n.n.bez.
80.93.12↔	Resektion des Discus triangularis am Handgelenk	82.19.10↔	Sonstige Durchtrennung von Weichteilen der Hand, Durchtrennung von Muskeln der Hand
80.93.99↔	Sonstige Exzision am Handgelenk, sonstige	82.19.99↔	Sonstige Durchtrennung von Weichteilen der Hand, sonstige
		82.21↔	Exzision einer Läsion an einer Sehnscheide der Hand
		82.29↔	Exzision einer anderen Läsion an den Weichteilen der Hand
		82.35.00↔	Sonstige Fasziektomie der Hand, n.n.bez.
		82.35.10↔	Fasziektomie der Hohlhand
		82.35.11↔	Fasziektomie der Hand und Finger mit Neurolyse
		82.35.12↔	Fasziektomie der Hand und Finger mit Neurolyse und Arteriolyse
		82.35.13↔	Fasziektomie der Hand und Finger mit Arthrolyse

82.35.99↔	Sonstige Faszektomie der Hand, sonstige	92.27.00↔	Implantation oder Einsetzen radioaktiver Elemente (Brachytherapie mit umschlossenen Radionukliden), Körperoberfläche, sonstiger oder n.n.bez. Applikationsort
82.36↔	Sonstige Myektomie der Hand	92.27.10↔	Implantation oder Einsetzen radioaktiver Elemente (Brachytherapie mit umschlossenen Radionukliden), weibliche Geschlechtsorgane, n.n.bez.
82.39.00↔	Sonstige Exzision von Weichteilen der Hand, n.n.bez	92.27.11↔	Implantation oder Einsetzen radioaktiver Elemente (Brachytherapie mit umschlossenen Radionukliden), intrauterin
82.39.10↔	Sonstige Exzision von Weichteilen der Hand, Exzision von Sehenscheiden der Hand	92.27.12↔	Implantation oder Einsetzen radioaktiver Elemente (Brachytherapie mit umschlossenen Radionukliden), intravaginal
82.39.99↔	Sonstige Exzision von Weichteilen der Hand, sonstige	92.27.13↔	Implantation oder Einsetzen radioaktiver Elemente (Brachytherapie mit umschlossenen Radionukliden), intrauterin und intravaginal kombiniert
82.45↔	Sonstige Naht an einer anderen Sehne der Hand	92.27.21↔	Implantation oder Einsetzen radioaktiver Elemente (Brachytherapie mit umschlossenen Radionukliden), Körperoberfläche
82.46.00↔	Naht an Muskel oder Faszie der Hand, n.n.bez.	92.27.22↔	Implantation oder Einsetzen radioaktiver Elemente (Brachytherapie mit umschlossenen Radionukliden), intrakavitär
82.46.10↔	Naht an einer Faszie der Hand	92.27.23↔	Implantation oder Einsetzen radioaktiver Elemente (Brachytherapie mit umschlossenen Radionukliden), intraluminal
82.46.20↔	Naht an einem Muskel der Hand	92.27.30↔	Implantation oder Einsetzen radioaktiver Elemente (Brachytherapie mit umschlossenen Radionukliden), Gefäß n.n.bez.
82.46.99↔	Naht an Muskel oder Faszie der Hand, sonstige	92.27.31↔	Implantation oder Einsetzen radioaktiver Elemente (Brachytherapie mit umschlossenen Radionukliden), Koronargefäß
82.52↔	Verkürzung einer Sehne der Hand	92.27.39↔	Implantation oder Einsetzen radioaktiver Elemente (Brachytherapie mit umschlossenen Radionukliden), sonstiges Gefäß
82.53↔	Reinsertion einer Sehne der Hand	92.27.40↔	Implantation oder Einsetzen radioaktiver Elemente (Brachytherapie mit umschlossenen Radionukliden), intraoperativ
82.85↔	Sonstige Tenodese an der Hand	92.27.70↔	Radioaktive Moulagen, n.n.bez.
82.86.00↔	Sonstige Tenoplastik an der Hand, n.n.bez.	92.27.71↔	Radioaktive Moulagen: Konstruktion und Applikation von oberflächlichen radioaktiven Moulagen
82.86.10↔	Tenoplastik von Beugesehnen der Hand	92.27.72↔	Radioaktive Moulagen: Konstruktion und Applikation von nicht auf der Körperoberfläche verwendeten Applikatoren
82.86.11↔	Schaffung eines Transplantlagers für Sehnen an der Hand	92.27.73↔	Radioaktive Moulagen: Konstruktion und Applikation von Augenapplikatoren
82.86.12↔	Revision (ohne Wechsel) eines Sehnenimplantates an der Hand	92.27.79↔	Radioaktive Moulagen, sonstige
82.86.13↔	Wechsel eines Sehnenimplantates an der Hand	92.28.00↔	Injektion oder Instillation von Radioisotopen, n.n.bez.
82.86.99↔	Sonstige Tenoplastik an der Hand, sonstige	92.28.01↔	Instillation von offenen Radionukliden in Gelenke
84.00↔	Amputation an der oberen Extremität, n.n.bez.	92.28.02↔	Radiojodtherapie: Radiojodtherapie bis 1,2 GBq I-131: Ohne Gabe von rekombinantem Thyreotropin (rh-TSH)
84.01↔	Amputation und Exartikulation an einem Finger (ausgenommen am Daumen)	92.28.03↔	Radiojodtherapie: Radiojodtherapie bis 1,2 GBq I-131: Mit Gabe von rekombinantem Thyreotropin (rh-TSH)
84.02↔	Amputation und Exartikulation am Daumen	92.28.04↔	Radiojodtherapie: Radiojodtherapie über 1,2 bis unter 5 GBq I-131: Ohne Gabe von rekombinantem Thyreotropin (rh-TSH)
84.03.00↔	Hand-Amputation, n.n.bez.	92.28.05↔	Radiojodtherapie: Radiojodtherapie über 1,2 bis unter 5 GBq I-131: Mit Gabe von rekombinantem Thyreotropin (rh-TSH)
84.03.10↔	Komplette Hand-Amputation an Handwurzel oder Mittelhand	92.28.06↔	Radiojodtherapie: Radiojodtherapie mit 5 und mehr GBq I-131: Ohne Gabe von rekombinantem Thyreotropin (rh-TSH)
84.03.99↔	Hand-Amputation, sonstige	92.28.07↔	Radiojodtherapie: Radiojodtherapie mit 5 und mehr GBq I-131: Mit Gabe von rekombinantem Thyreotropin (rh-TSH)
84.04↔	Handgelenks-Exartikulation	92.28.11↔	Therapie mit offenen Radionukliden bei Knochenmetastasen
84.05↔	Vorderarm-Amputation	92.28.12↔	Intravenöse palliative Schmerztherapie mit offenen Radionukliden bei Knochenmetastasen
84.06↔	Ellbogen-Exartikulation	92.28.13↔	Radiorezeptortherapie mit DOTA-konjugierten Somatostatin-Analoga
84.07↔	Oberarm-Amputation	92.28.20↔	Radioimmuntherapie mit 90Y-Ibritumomab-Tiuxetan, parenteral
84.08↔	Schultergelenk-Exartikulation	92.28.21↔	Gabe von Jod-131-MIBG (Metajodbenzylguanidin) parenteral
84.09↔	Interthorakoskapuläre Amputation	92.28.31↔	Selektive intravaskuläre Radiochemoembolisation mit I-131-Lipiodol
84.10↔	Amputation der unteren Extremität, n.n.bez.	92.28.32↔	Selektive intravaskuläre Radionuklidtherapie (SIRT) durch Embolisation von Yttrium-90-markierten Mikrosphären
84.11↔	Zehenamputation	92.28.33↔	Endovaskuläre Brachytherapie mit Rhenium-188
84.12↔	Amputation durch Fuss	92.29.11↔	Interstitielle Brachytherapie mit Implantation von entfernbaren Strahlern in einer Ebene, niedrige Dosisleistung
84.13↔	Exartikulation im Sprunggelenk	92.29.12↔	Interstitielle Brachytherapie mit Implantation von entfernbaren Strahlern in einer Ebene, gepulste Dosisleistung (Pulsed dose rate)
84.14↔	Transmalleoläre Amputation im Sprunggelenk	92.29.13↔	Interstitielle Brachytherapie mit Implantation von entfernbaren Strahlern in einer Ebene, hohe Dosisleistung
84.15↔	Sonstige Unterschenkel-Amputation		
84.16↔	Knie-Exartikulation		
84.17↔	Oberschenkel-Amputation		
84.18↔	Hüft-Exartikulation		
84.19↔	Abdominopelvine Amputation		
84.3x.00↔	Revision eines Amputationsstumpfes, n.n.bez.		
84.3x.10↔	Revision eines Amputationsstumpfes, Schulter- und Oberarmregion		
84.3x.11↔	Revision eines Amputationsstumpfes, Unterarmregion		
84.3x.12↔	Revision eines Amputationsstumpfes, Handregion		
84.3x.13↔	Revision eines Amputationsstumpfes, Untere Extremität		
84.3x.19↔	Revision eines Amputationsstumpfes, Andere Lokalisation		
84.3x.99↔	Revision eines Amputationsstumpfes, sonstige		
84.91↔	Amputation, n.n.bez.		
86.25.00↔	Dermabrasion, n.n.bez.		
86.25.10↔	Kleinflächige Dermabrasion		
86.25.20↔	Großflächige Dermabrasion		
86.25.99↔	Dermabrasion, sonstige		
86.27↔	Débridement an Nagel, Nagelbett oder Nagelfalz		
86.60↔	Freies Hauttransplantat, n.n.bez.		
86.83.00↔	Gewebereduktionsplastik, n.n.bez.		
86.83.13↔	Gewebereduktionsplastik an Unterarm		
86.83.14↔	Gewebereduktionsplastik an Hand		
86.83.15↔	Gewebereduktionsplastik an der Bauchregion		
86.83.16↔	Gewebereduktionsplastik an der Leisten- und Genitalregion oder am Gesäß		
86.83.17↔	Gewebereduktionsplastik an der unteren Extremität		
86.83.19↔	Gewebereduktionsplastik an anderer Lokalisation		
86.83.99↔	Gewebereduktionsplastik, sonstige		
86.86↔	Onychoplastik		

92.29.19↔	Interstitielle Brachytherapie mit Implantation von entfernbaren Strahlern in einer Ebene, sonstige	92.29.35↔	Interstitielle Brachytherapie mit Implantation von permanenten Strahlern, von 26 bis bis 30 Quellen
92.29.21↔	Interstitielle Brachytherapie mit Volumenimplantation von entfernbaren Strahlern in mehreren Ebenen, niedrige Dosisleistung	92.29.36↔	Interstitielle Brachytherapie mit Implantation von permanenten Strahlern, von 31 bis bis 35 Quellen
92.29.22↔	Interstitielle Brachytherapie mit Volumenimplantation von entfernbaren Strahlern in mehreren Ebenen, gepulste Dosisleistung (Pulsed dose rate)	92.29.37↔	Interstitielle Brachytherapie mit Implantation von permanenten Strahlern, von 36 bis bis 40 Quellen
92.29.23↔	Interstitielle Brachytherapie mit Volumenimplantation von entfernbaren Strahlern in mehreren Ebenen, hohe Dosisleistung	92.29.38↔	Interstitielle Brachytherapie mit Implantation von permanenten Strahlern, von 41 bis bis 45 Quellen
92.29.24↔	Brachytherapie mit Implantation von entfernbaren Strahlern in mehreren Ebenen, hohe Dosisleistung, intraoperativ	92.29.39↔	Interstitielle Brachytherapie mit Implantation von permanenten Strahlern, von 46 bis bis 50 Quellen
92.29.29↔	Interstitielle Brachytherapie mit Volumenimplantation von entfernbaren Strahlern in mehreren Ebenen, sonstige	92.29.3a↔	Interstitielle Brachytherapie mit Implantation von permanenten Strahlern, von 51 bis bis 55 Quellen
92.29.31↔	Interstitielle Brachytherapie mit Implantation von permanenten Strahlern, bis zu 10 Quellen	92.29.3b↔	Interstitielle Brachytherapie mit Implantation von permanenten Strahlern, von 56 bis bis 60 Quellen
92.29.32↔	Interstitielle Brachytherapie mit Implantation von permanenten Strahlern, von 10 bis 15 Quellen	92.29.3c↔	Interstitielle Brachytherapie mit Implantation von permanenten Strahlern, von 61 bis bis 65 Quellen
92.29.33↔	Interstitielle Brachytherapie mit Implantation von permanenten Strahlern, von 16 bis 20 Quellen	92.29.3d↔	Interstitielle Brachytherapie mit Implantation von permanenten Strahlern, von 66 bis bis 70 Quellen
92.29.34↔	Interstitielle Brachytherapie mit Implantation von permanenten Strahlern, von 21 bis 25 Quellen	92.29.3e↔	Interstitielle Brachytherapie mit Implantation von permanenten Strahlern, mehr als 70 Quellen

Prozedur J11-4

08.21↔	Exzision eines Chalazions	18.31.19↔	Radikale Exzision einer Läsion am äusseren Ohr, sonstige
18.21.00↔	Exzision einer präaurikulären Fistel oder eines präaurikulären Sinus, n.n.bez.	27.42↔	Ausgedehnte Exzision einer Läsion an der Lippe
18.21.10↔	Exzision einer präaurikulären Fistel oder eines präaurikulären Sinus, nicht histographisch kontrolliert	27.43.00↔	Sonstige Exzision von Läsion oder Gewebe an der Lippe, n.n.bez.
18.21.11↔	Exzision einer präaurikulären Fistel oder eines präaurikulären Sinus, histographisch kontrolliert	27.43.10↔	Sonstige Exzision von Läsion oder Gewebe an der Lippe, lokale Exzision
18.21.99↔	Exzision einer präaurikulären Fistel oder eines präaurikulären Sinus, sonstige	27.43.99↔	Sonstige Exzision von Läsion oder Gewebe an der Lippe, sonstige
18.29.00↔	Exzision oder Destruktion einer anderen Läsion am äusseren Ohr, n.n.bez.	27.44.00↔	Radikale Exzision einer Läsion an der Lippe, n.n.bez.
18.29.01↔	Destruktion einer Läsion am äusseren Ohr oder im äusseren Gehörgang	27.44.10↔	Radikale Exzision einer Läsion an der Lippe mit histografischer Kontrolle
18.29.10↔	Exzision einer anderen Läsion am äusseren Ohr oder im äusseren Gehörgang, nicht histographisch kontrolliert	27.44.20↔	Radikale Exzision einer Hautläsion der Lippe mit Transplantation oder Transposition von Haut
18.29.11↔	Exzision einer anderen Läsion am äusseren Ohr oder im äusseren Gehörgang, histographisch kontrolliert	27.44.99↔	Radikale Exzision einer Läsion an der Lippe, sonstige
18.29.99↔	Exzision oder Destruktion einer anderen Läsion am äusseren Ohr, sonstige	27.49.00↔	Sonstige Exzision in der Mundhöhle, n.n.bez.
18.31.00↔	Radikale Exzision einer Läsion am äusseren Ohr, n.n.bez.	27.49.10↔	Exzision an der Wange
18.31.10↔	Radikale Exzision einer Läsion am äusseren Ohr oder im äusseren Gehörgang oder partielle Resektion der Ohrmuschel, nicht histographisch kontrolliert	27.49.11↔	Exzision am Mundboden
18.31.11↔	Radikale Exzision einer Läsion am äusseren Ohr oder im äusseren Gehörgang oder partielle Resektion der Ohrmuschel, histographisch kontrolliert	27.49.99↔	Sonstige Exzision in der Mundhöhle, sonstige
		86.25.00↔	Dermabrasion, n.n.bez.
		86.25.10↔	Kleinfächige Dermabrasion
		86.25.20↔	Großfächige Dermabrasion
		86.25.99↔	Dermabrasion, sonstige

Prozedur J11-5

08.09‡↔	Sonstige Inzision am Augenlid	86.22.17‡↔	Großfächiges Débridement von Wunde, Infektion oder Verbrennung durch Exzision an der Leisten- und Genitalregion
08.20.00‡↔	Exzision einer Läsion am Augenlid, n.n.bez.	86.22.18‡↔	Großfächiges Débridement von Wunde, Infektion oder Verbrennung durch Exzision an der unteren Extremität
08.20.10‡↔	Kürettage am Augenlid	86.22.19‡↔	Großfächiges Débridement von Wunde, Infektion oder Verbrennung durch Exzision an anderer Lokalisation
08.20.99‡↔	Sonstige Exzision einer Läsion am Augenlid	86.22.20‡↔	Großfächiges Débridement von Wunde, Infektion oder Verbrennung durch Exzision mit Einlegen eines Medikamententrägers am Kopf (ausser Lippe)
08.25‡↔	Destruktion einer Läsion am Augenlid	86.22.27‡↔	Großfächiges Débridement von Wunde, Infektion oder Verbrennung durch Exzision mit Einlegen eines Medikamententrägers an der Leisten- und Genitalregion
86.07.00‡↔	Einsetzen, Wechsel, Entfernen einer vollständig implantierbaren Vorrichtung mit vaskulärem Zugang, n.n.bez.	86.22.28‡↔	Großfächiges Débridement von Wunde, Infektion oder Verbrennung durch Exzision mit Einlegen eines Medikamententrägers an der unteren Extremität
86.07.10‡↔	Einsetzen und Wechsel einer vollständig implantierbaren Vorrichtung mit vaskulärem Zugang (Port-System)	86.22.29‡↔	Großfächiges Débridement von Wunde, Infektion oder Verbrennung durch Exzision mit Einlegen eines Medikamententrägers an anderer Lokalisation
86.07.20‡↔	Revision (ohne Wechsel) eines vollständig implantierbaren Katheterverweilsystems		
86.07.30‡↔	Entfernung eines vollständig implantierbaren Katheterverweilsystems		
86.07.99‡↔	Einsetzen, Wechsel, Entfernen einer vollständig implantierbaren Vorrichtung mit vaskulärem Zugang, sonstige		
86.22.10‡↔	Großfächiges Débridement von Wunde, Infektion oder Verbrennung durch Exzision am Kopf (außer Lippe und Mund)		

86.22.40†↔	Epifasziale Nekrosektomie oder tangentielle Exzision bei Verbrennungen und Verätzungen	86.3x.10†↔	Lokale Exzision von Läsion oder Gewebe von Haut und Subkutangewebe
86.22.90†↔	Sonstiges Débridement von Wunde, Infektion oder Verbrennung durch Exzision am Kopf (außer Lippe und Mund)	86.3x.20†↔	Großflächige Destruktion von Läsion oder Gewebe von Haut und Subkutangewebe
86.22.97†↔	Sonstiges Débridement von Wunde, Infektion oder Verbrennung durch Exzision an der Leisten- und Genitalregion	86.3x.29†↔	Sonstige Destruktion von Läsion oder Gewebe von Haut und Subkutangewebe
86.22.98†↔	Sonstiges Débridement von Wunde, Infektion oder Verbrennung durch Exzision an der unteren Extremität	86.3x.99†↔	Sonstige lokale Exzision oder Destruktion von Läsion oder Gewebe von Haut und Subkutangewebe, sonstige
86.3x.00†↔	Sonstige lokale Exzision oder Destruktion von Läsion oder Gewebe von Haut und Subkutangewebe, n.n.bez.		

Prozedur J11-6

08.20.00†↔	Exzision einer Läsion am Augenlid, n.n.bez.	86.22.29†↔	Großflächiges Débridement von Wunde, Infektion oder Verbrennung durch Exzision mit Einlegen eines Medikamententrägers an anderer Lokalisation
08.20.10†↔	Kürettage am Augenlid	86.22.40†↔	Epifasziale Nekrosektomie oder tangentielle Exzision bei Verbrennungen und Verätzungen
08.20.99†↔	Sonstige Exzision einer Läsion am Augenlid	86.22.90†↔	Sonstiges Débridement von Wunde, Infektion oder Verbrennung durch Exzision am Kopf (außer Lippe und Mund)
08.25†↔	Destruktion einer Läsion am Augenlid	86.22.97†↔	Sonstiges Débridement von Wunde, Infektion oder Verbrennung durch Exzision an der Leisten- und Genitalregion
86.22.10†↔	Großflächiges Débridement von Wunde, Infektion oder Verbrennung durch Exzision am Kopf (außer Lippe und Mund)	86.22.98†↔	Sonstiges Débridement von Wunde, Infektion oder Verbrennung durch Exzision an der unteren Extremität
86.22.17†↔	Großflächiges Débridement von Wunde, Infektion oder Verbrennung durch Exzision an der Leisten- und Genitalregion	86.3x.00†↔	Sonstige lokale Exzision oder Destruktion von Läsion oder Gewebe von Haut und Subkutangewebe, n.n.bez.
86.22.18†↔	Großflächiges Débridement von Wunde, Infektion oder Verbrennung durch Exzision an der unteren Extremität	86.3x.10†↔	Lokale Exzision von Läsion oder Gewebe von Haut und Subkutangewebe
86.22.19†↔	Großflächiges Débridement von Wunde, Infektion oder Verbrennung durch Exzision an anderer Lokalisation	86.3x.20†↔	Großflächige Destruktion von Läsion oder Gewebe von Haut und Subkutangewebe
86.22.20†↔	Großflächiges Débridement von Wunde, Infektion oder Verbrennung durch Exzision mit Einlegen eines Medikamententrägers am Kopf (ausser Lippe)	86.3x.29†↔	Sonstige Destruktion von Läsion oder Gewebe von Haut und Subkutangewebe
86.22.27†↔	Großflächiges Débridement von Wunde, Infektion oder Verbrennung durch Exzision mit Einlegen eines Medikamententrägers an der Leisten- und Genitalregion	86.3x.99†↔	Sonstige lokale Exzision oder Destruktion von Läsion oder Gewebe von Haut und Subkutangewebe, sonstige
86.22.28†↔	Großflächiges Débridement von Wunde, Infektion oder Verbrennung durch Exzision mit Einlegen eines Medikamententrägers an der unteren Extremität		

Prozedur J11-7

39.71.00↔	Endovaskuläre Implantation eines Grafts in Aorta abdominalis, n.n.bez.	39.72.22↔	Selektive Embolisation von extrakraniellen Gefäßen des Kopfes und des Halses mit embolisierenden Flüssigkeiten, ablösbaren Ballons oder Schirmen
39.71.10↔	Endovaskuläre Implantation eines Grafts in Aorta abdominalis, aortobiliakal, ohne Fenestrierung oder Seitenarm	39.72.24↔	Selektive Embolisation von extrakraniellen Gefäßen des Kopfes und des Halses mit adhäsivem Embolisat
39.71.11↔	Endovaskuläre Implantation eines Grafts in Aorta abdominalis, aortobiliakal, mit Fenestrierung oder Seitenarm	39.72.29↔	Selektive Embolisation von extrakraniellen Gefäßen des Kopfes und des Halses, sonstige
39.71.12↔	Endovaskuläre Implantation eines Grafts in Aorta abdominalis, Bifurkationsprothese, aortobiliakal, ohne Fenestrierung oder Seitenarm	39.72.30↔	Perkutan-transluminale Embolisation einer Gefäßmissbildung durch Mikrokatheter, n.n.bez.
39.71.13↔	Endovaskuläre Implantation eines Grafts in Aorta abdominalis, Bifurkationsprothese, aortobiliakal, mit Fenestrierung oder Seitenarm	39.72.31↔	Perkutan-transluminale Embolisation einer Gefäßmissbildung durch Mikrokatheter, Verwendung von einem Mikrokatheter
39.71.14↔	Endovaskuläre Implantation eines Grafts in Aorta abdominalis, Rohrprothese, aortobiliakal, ohne Fenestrierung oder Seitenarm	39.72.32↔	Perkutan-transluminale Embolisation einer Gefäßmissbildung durch Mikrokatheter, Verwendung von zwei Mikrokathetern
39.71.15↔	Endovaskuläre Implantation eines Grafts in Aorta abdominalis, Rohrprothese, aortobiliakal, mit Fenestrierung oder Seitenarm	39.72.33↔	Perkutan-transluminale Embolisation einer Gefäßmissbildung durch Mikrokatheter, Verwendung von drei Mikrokathetern
39.71.99↔	Endovaskuläre Implantation eines Grafts in Aorta abdominalis, sonstige	39.72.34↔	Perkutan-transluminale Embolisation einer Gefäßmissbildung durch Mikrokatheter, Verwendung von vier Mikrokathetern
39.72.00↔	Endovaskuläre plastische Rekonstruktion oder Okklusion von Gefäßen am Kopf und Hals, n.n.bez.	39.72.35↔	Perkutan-transluminale Embolisation einer Gefäßmissbildung durch Mikrokatheter, Verwendung von fünf Mikrokathetern
39.72.10↔	Selektive Embolisation von intrakraniellen Gefäßen, n.n.bez.	39.72.39↔	Perkutan-transluminale Embolisation einer Gefäßmissbildung durch Mikrokatheter, Verwendung von mehr Mikrokathetern
39.72.11↔	Selektive Embolisation von intrakraniellen Gefäßen mit Partikeln oder Metallspiralen	39.72.99↔	Endovaskuläre plastische Rekonstruktion oder Okklusion von Gefäßen am Kopf und Hals, sonstige
39.72.12↔	Selektive Embolisation von intrakraniellen Gefäßen mit embolisierenden Flüssigkeiten, ablösbaren Ballons oder Schirmen	39.73.00↔	Endovaskuläre Implantation eines Graft an der thorakalen Aorta, n.n.bez.
39.72.13↔	Selektive Embolisation von intrakraniellen Gefäßen durch Stents als Flow-Diverter	39.73.10↔	Endovaskuläre Implantation eines Grafts in die Aorta thoracica, ohne Fenestrierung oder Seitenarm
39.72.14↔	Selektive Embolisation von intrakraniellen Gefäßen mit adhäsivem Embolisat	39.73.11↔	Endovaskuläre Implantation eines Grafts in die Aorta thoracica, mit Fenestrierung oder Seitenarm
39.72.19↔	Selektive Embolisation von intrakraniellen Gefäßen, sonstige	39.73.20↔	Endovaskuläre Implantation eines Grafts in die Aorta thoracoabdominalis
39.72.20↔	Selektive Embolisation von extrakraniellen Gefäßen des Kopfes und des Halses, n.n.bez.	39.73.99↔	Endovaskuläre Implantation eines Grafts an der thorakalen Aorta, sonstige
39.72.21↔	Selektive Embolisation von extrakraniellen Gefäßen des Kopfes und des Halses mit Partikeln oder Metallspiralen	39.75.00↔	Perkutan-transluminale Gefäßintervention, sonstige Gefäße, n.n.bez.

39.75.01↔	Perkutan-transluminale Gefäßintervention, Fremdkörperentfernung mit Bergekatheter, Körbchenkatheter, etc.	39.79.39↔	Selektive Embolisation mit embolisierenden Flüssigkeiten von sonstigen Gefäßen, sonstige
39.75.10↔	Perkutan-transluminale Gefäßintervention, sonstige Gefäße, Kathetersysteme zu Rekanalisation von Totalverschlüssen	39.79.40↔	Selektive Embolisation mit ablösbaren Ballons von sonstigen Gefäßen, n.n.bez.
39.75.12↔	Perkutan-transluminale Gefäßintervention, sonstige Gefäße, Laserangioplastie	39.79.41↔	Selektive Embolisation mit ablösbaren Ballons von Gefäßen der oberen Extremitäten
39.75.13↔	Perkutan-transluminale Gefäßintervention, sonstige Gefäße, Anti-Embolie-System (periphere oder viscerale Gefäße)	39.79.42↔	Selektive Embolisation mit ablösbaren Ballons der Aorta
39.75.14↔	Perkutan-transluminale Gefäßintervention, sonstige Gefäße, Atherektomie	39.79.43↔	Selektive Embolisation mit ablösbaren Ballons des Ductus arteriosus apertus
39.75.15↔	Perkutan-transluminale Gefäßintervention, sonstige Gefäße, selektive Thrombolyse	39.79.44↔	Selektive Embolisation mit ablösbaren Ballons von thorakalen Gefäßen
39.75.16↔	Perkutan-transluminale Gefäßintervention sonstige Gefäße, selektive Thrombolyse, ultraschallunterstützt	39.79.45↔	Selektive Embolisation mit ablösbaren Ballons von viszeralen Gefäßen
39.75.20↔	Perkutan-transluminale Gefäßintervention, sonstige Gefäße, kathetergestützte Radiofrequenzablation über die A. renalis	39.79.46↔	Selektive Embolisation mit ablösbaren Ballons von abdominalen Gefäßen
39.75.30↔	Zerebrale Perfusionsaugmentation durch partielle endoarteriale Ballonokklusion	39.79.47↔	Selektive Embolisation mit ablösbaren Ballons von spinalen Gefäßen
39.75.99↔	Perkutan-transluminale Gefäßintervention, sonstige Gefäße, sonstige	39.79.48↔	Selektive Embolisation mit ablösbaren Ballons von Gefäßen der unteren Extremitäten
39.76.50↔	Perkutane selektive Thrombolyse an extrakraniellen Gefäßen des Kopfes und Halses	39.79.49↔	Selektive Embolisation mit ablösbaren Ballons von sonstigen Gefäßen, sonstige
39.76.70↔	Perkutane endovaskuläre Fremdkörperentfernung aus extrakraniellen Gefäßen des Kopfes und Halses	39.79.50↔	Selektive Embolisation mit Schirmen von sonstigen Gefäßen, n.n.bez.
39.77.50↔	Perkutane selektive Thrombolyse von intrakraniell(en) Gefäß(en)	39.79.51↔	Selektive Embolisation mit Schirmen von Gefäßen der oberen Extremitäten
39.77.70↔	Perkutane endovaskuläre Fremdkörperentfernung aus intrakraniell(en) Gefäß(en)	39.79.52↔	Selektive Embolisation mit Schirmen der Aorta
39.79.00↔	Sonstige endovaskuläre Korrektur (von Aneurysmen) an sonstigen Gefäßen, n.n.bez.	39.79.53↔	Selektive Embolisation mit Schirmen des Ductus arteriosus apertus
39.79.10↔	Endovaskuläre Implantation eines Grafts an sonstigen Gefäßen, n.n.bez.	39.79.54↔	Selektive Embolisation mit Schirmen von thorakalen Gefäßen
39.79.11↔	Endovaskuläre Implantation eines Grafts an Viszeralgefäßen	39.79.55↔	Selektive Embolisation mit Schirmen von viszeralen Gefäßen
39.79.12↔	Endovaskuläre Implantation eines Grafts an Gefäßen des Beckens	39.79.56↔	Selektive Embolisation mit Schirmen von abdominalen Gefäßen
39.79.13↔	Endovaskuläre Implantation eines Grafts an abdominalen Gefäßen	39.79.57↔	Selektive Embolisation mit Schirmen von Gefäßen der unteren Extremitäten
39.79.19↔	Endovaskuläre Implantation eines Grafts an sonstigen Gefäßen, sonstige	39.79.58↔	Selektive Embolisation mit Schirmen von spinalen Gefäßen
39.79.20↔	Coil-Embolisation oder -Verschluss von sonstigen Gefäßen, n.n.bez.	39.79.59↔	Selektive Embolisation mit Schirmen von sonstigen Gefäßen, sonstige
39.79.21↔	Coil-Embolisation oder -Verschluss von Gefäßen der oberen Extremitäten	39.79.60↔	Selektive Embolisation mit Partikeln von sonstigen Gefäßen, n.n.bez.
39.79.22↔	Coil-Embolisation oder -Verschluss der Aorta	39.79.61↔	Selektive Embolisation mit Partikeln von Gefäßen der oberen Extremitäten
39.79.23↔	Coil-Embolisation oder -Verschluss des Ductus arteriosus apertus	39.79.62↔	Selektive Embolisation mit Partikeln der Aorta
39.79.24↔	Coil-Embolisation oder -Verschluss von thorakalen Gefäßen	39.79.63↔	Selektive Embolisation mit Partikeln des Ductus arteriosus apertus
39.79.25↔	Coil-Embolisation oder -Verschluss von viszeralen Gefäßen	39.79.64↔	Selektive Embolisation mit Partikeln von thorakalen Gefäßen
39.79.26↔	Coil-Embolisation oder -Verschluss von abdominalen Gefäßen	39.79.65↔	Selektive Embolisation mit Partikeln von viszeralen Gefäßen
39.79.27↔	Coil-Embolisation oder -Verschluss von Gefäßen der unteren Extremitäten	39.79.66↔	Selektive Embolisation mit Partikeln von abdominalen Gefäßen
39.79.28↔	Coil-Embolisation oder -Verschluss von spinalen Gefäßen	39.79.67↔	Selektive Embolisation mit Partikeln von Gefäßen der unteren Extremitäten
39.79.29↔	Coil-Embolisation oder -Verschluss von sonstigen Gefäßen, sonstige	39.79.68↔	Selektive Embolisation mit Partikeln von spinalen Gefäßen
39.79.30↔	Selektive Embolisation mit embolisierenden Flüssigkeiten von sonstigen Gefäßen, n.n.bez.	39.79.69↔	Selektive Embolisation mit Partikeln von sonstigen Gefäßen, sonstige
39.79.31↔	Selektive Embolisation mit embolisierenden Flüssigkeiten von Gefäßen der oberen Extremitäten	39.79.70↔	Kathertertechnischer Verschluss von Arterien mittels Laser, sonstigen Gefäßen, n.n.bez.
39.79.32↔	Selektive Embolisation mit embolisierenden Flüssigkeiten der Aorta	39.79.71↔	Kathertertechnischer Verschluss mittels Laser, an Arterien der oberen Extremitäten
39.79.33↔	Selektive Embolisation mit embolisierenden Flüssigkeiten des Ductus arteriosus apertus	39.79.72↔	Kathertertechnischer Verschluss mittels Laser, an der Aorta
39.79.34↔	Selektive Embolisation mit embolisierenden Flüssigkeiten von thorakalen Gefäßen	39.79.74↔	Kathertertechnischer Verschluss mittels Laser, an thorakalen Gefäßen
39.79.35↔	Selektive Embolisation mit embolisierenden Flüssigkeiten von viszeralen Gefäßen	39.79.75↔	Kathertertechnischer Verschluss mittels Laser, an Gefäßen der unteren Extremitäten
39.79.36↔	Selektive Embolisation mit embolisierenden Flüssigkeiten von abdominalen Gefäßen	39.79.76↔	Kathertertechnischer Verschluss mittels Laser, an viszeralen Gefäßen
39.79.37↔	Selektive Embolisation mit embolisierenden Flüssigkeiten von Gefäßen der unteren Extremitäten	39.79.77↔	Kathertertechnischer Verschluss mittels Laser, an abdominalen Gefäßen
39.79.38↔	Selektive Embolisation mit embolisierenden Flüssigkeiten von spinalen Gefäßen	39.79.79↔	Kathertertechnischer Verschluss von Arterien mittels Laser, sonstigen Gefäßen, sonstige
		39.79.80↔	Kathertertechnischer Verschluss von Arterien mittels Radiofrequenz sonstigen Gefäßen, n.n.bez.
		39.79.81↔	Kathertertechnischer Verschluss mittels Radiofrequenz an Arterien der oberen Extremitäten
		39.79.82↔	Kathertertechnischer Verschluss mittels Radiofrequenz an der Aorta

39.79.84↔	Kathetertechnischer Verschluss mittels Radiofrequenz an thorakalen Gefäßen	86.22.28‡↔	Großflächiges Débridement von Wunde, Infektion oder Verbrennung durch Exzision mit Einlegen eines Medikamententrägers an der unteren Extremität
39.79.85↔	Kathetertechnischer Verschluss mittels Radiofrequenz an Gefäßen der unteren Extremitäten	86.22.29‡↔	Großflächiges Débridement von Wunde, Infektion oder Verbrennung durch Exzision mit Einlegen eines Medikamententrägers an anderer Lokalisation
39.79.86↔	Kathetertechnischer Verschluss mittels Radiofrequenz an viszeralen Gefäßen	86.22.40‡↔	Epifasziale Nekrosektomie oder tangentielle Exzision bei Verbrennungen und Verätzungen
39.79.87↔	Kathetertechnischer Verschluss mittels Radiofrequenz an abdominalen Gefäßen	86.3x.20‡↔	Großflächige Destruktion von Läsion oder Gewebe von Haut und Subkutangewebe
39.79.89↔	Kathetertechnischer Verschluss mittels Radiofrequenz an sonstigen Gefäßen, sonstige	86.88.50↔	Anlage oder Wechsel eines Systems zur Vakuumversiegelung, tiefreichend, an Knochen und Gelenken der Extremitäten
39.79.99↔	Sonstige endovaskuläre Korrektur (von Aneurysmen) an sonstigen Gefäßen, sonstige	86.88.51↔	Anlage oder Wechsel eines Systems zur Vakuumversiegelung, tiefreichend, an Thorax, Mediastinum und Sternum
86.22.10‡↔	Großflächiges Débridement von Wunde, Infektion oder Verbrennung durch Exzision am Kopf (außer Lippe und Mund)	86.88.52↔	Anlage oder Wechsel eines Systems zur Vakuumversiegelung, am offenen Abdomen
86.22.17‡↔	Großflächiges Débridement von Wunde, Infektion oder Verbrennung durch Exzision an der Leisten- und Genitalregion	86.88.53↔	Anlage oder Wechsel eines Systems zur Vakuumversiegelung, endorektal
86.22.18‡↔	Großflächiges Débridement von Wunde, Infektion oder Verbrennung durch Exzision an der unteren Extremität	86.88.59↔	Anlage oder Wechsel eines Systems zur Vakuumversiegelung, an Haut und Unterhaut oder sonstigen Lokalisationen
86.22.19‡↔	Großflächiges Débridement von Wunde, Infektion oder Verbrennung durch Exzision an anderer Lokalisation	XX.CH‡↔	Kein spezifischer Kode im CHOP
86.22.20‡↔	Großflächiges Débridement von Wunde, Infektion oder Verbrennung durch Exzision mit Einlegen eines Medikamententrägers am Kopf (ausser Lippe)		
86.22.27‡↔	Großflächiges Débridement von Wunde, Infektion oder Verbrennung durch Exzision mit Einlegen eines Medikamententrägers an der Leisten- und Genitalregion		

ADRG J14**Plastische Rekonstruktion der Mamma bei bösartiger Neubildung**

Prozedur in Tabelle J14-2 und mindestens eine Diagnose in Tabelle J14-1

DRG J14A**Plastische Rekonstruktion der Mamma bei bösartiger Neubildung mit aufwändiger Rekonstruktion**

Mindestens zwei Prozeduren in Tabelle J14-2 oder Beidseitige Prozedur in Tabelle J14-3 oder Prozedur in Tabelle J14-4

DRG J14B**Plastische Rekonstruktion der Mamma bei bösartiger Neubildung ohne aufwändige Rekonstruktion****Diagnose J14-1**

C50.0	Bösartige Neubildung: Brustwarze und Warzenhof	C79.2	Sekundäre BNB Haut
C50.1	BNB: Zentraler Drüsenkörper der Brustdrüse	C79.81	Sekundäre bösartige Neubildung der Brustdrüse
C50.2	BNB: Oberer innerer Quadrant der Brustdrüse	D05.0	Lobuläres Carcinoma in situ Brustdrüse
C50.3	BNB: Unterer innerer Quadrant der Brustdrüse	D05.1	Carcinoma in situ Milchgänge
C50.4	BNB: Oberer äußerer Quadrant der Brustdrüse	D05.7	Sonstiges Carcinoma in situ Brustdrüse
C50.5	BNB: Unterer äußerer Quadrant der Brustdrüse	D05.9	Carcinoma in situ Brustdrüse, nnbez
C50.6	Bösartige Neubildung: Recessus axillaris der Brustdrüse	D48.6	NB unsich/unbek Verhalt Brustdrüse [Mamma]
C50.8	BNB: Brustdrüse, mehrere Teilbereiche überlappend	Z42.1	Nachbeh unter Anwend plast Chirurgie Mamma [Brustdr]
C50.9	Bösartige Neubildung: Brustdrüse, nicht näher bezeichnet		

Prozedur J14-2

85.82↔	Spalthauttransplantat an die Mamma	85.89.29↔	Mammoplastik mittels Lappenplastik mit mikrovaskulärer Anastomosierung, sonstige
85.83↔	Vollhauttransplantat an die Mamma	86.70↔	Gestielte oder freie Lappen, n.n.bez.
85.84↔	Mammarekonstruktion mit gestieltem Hautlappen	86.71↔	Herauspräparieren und Vorbereiten von gestielten oder freien Lappen
85.85↔	Mammarekonstruktion mit gestielten Muskellappen	86.72↔	Verschiebung eines gestielten Lappens
85.89.10↔	Mammoplastik mit freiem Haut-Muskel-Transplantat	86.74.99↔	Anbringen von gestieltem oder freiem Lappen an andere Lokalisationen, sonstige
85.89.11↔	Mammoplastik mit gestieltem Haut-Muskel-Transplantat (myokutaner Lappen), ohne Prothesenimplantation	86.76.00↔	Anbringen von gestieltem oder freiem Lappen an andere Lokalisationen, großflächig, n.n.bez.
85.89.13↔	Mammoplastik mit Omentumlappen	86.76.10↔	Großflächige Dehnungsplastik am Kopf (außer Lippe und Mund)
85.89.20↔	Mammoplastik mittels Lappenplastik mit mikrovaskulärer Anastomosierung, n.n.bez.	86.76.11↔	Großflächige Dehnungsplastik am Hals
85.89.21↔	Deep inferior epigastric perforator flap (DIEP)	86.76.12↔	Großflächige Dehnungsplastik an Schulter und Oberarm
85.89.22↔	Superficial inferior epigastric artery flap (SIEA)	86.76.13↔	Großflächige Dehnungsplastik am Unterarm
85.89.23↔	Muskulokutane Gracilis-Lappenplastik	86.76.14↔	Großflächige Dehnungsplastik an Brustwand und Rücken
85.89.24↔	Superior gluteal artery perforator flap (S-GAP)		
85.89.25↔	Inferior gluteal artery perforator flap (I-GAP)		

86.76.15↔	Großflächige Dehnungsplastik an der Bauchregion	86.78.12↔	Anbringen von freiem Lappen mit mikrovaskulärer Anastomosierung an Schulter und Oberarm
86.76.16↔	Großflächige Dehnungsplastik an der Leisten- und Genitalregion	86.78.13↔	Anbringen von freiem Lappen mit mikrovaskulärer Anastomosierung am Unterarm
86.76.17↔	Großflächige Dehnungsplastik am Gesäß	86.78.14↔	Anbringen von freiem Lappen mit mikrovaskulärer Anastomosierung an Brustwand und Rücken
86.76.19↔	Großflächige Dehnungsplastik, an andere Lokalisationen	86.78.15↔	Anbringen von freiem Lappen mit mikrovaskulärer Anastomosierung an Bauchregion
86.76.1a↔	Großflächige Dehnungsplastik an Oberschenkel und Unterschenkel	86.78.16↔	Anbringen von freiem Lappen mit mikrovaskulärer Anastomosierung an der Leisten- und Genitalregion
86.76.1b↔	Großflächige Dehnungsplastik am Fuß	86.78.17↔	Anbringen von freiem Lappen mit mikrovaskulärer Anastomosierung am Gesäß
86.76.20↔	Großflächige Verschiebe-Rotationsplastik am Kopf (außer Lippe und Mund)	86.78.18↔	Anbringen von freiem Lappen mit mikrovaskulärer Anastomosierung an der unteren Extremität
86.76.21↔	Großflächige Verschiebe-Rotationsplastik am Hals	86.78.19↔	Anbringen von freiem Lappen mit mikrovaskulärer Anastomosierung an andere Lokalisation
86.76.22↔	Großflächige Verschiebe-Rotationsplastik an Schulter und Oberarm	86.78.20↔	Anbringen von gestieltem regionalem Lappen oder gestieltem Fernlappen am Kopf (außer Lippe und Mund)
86.76.23↔	Großflächige Verschiebe-Rotationsplastik am Unterarm	86.78.21↔	Anbringen von gestieltem regionalem Lappen oder gestieltem Fernlappen am Hals
86.76.24↔	Großflächige Verschiebe-Rotationsplastik an Brustwand und Rücken	86.78.22↔	Anbringen von gestieltem regionalem Lappen oder gestieltem Fernlappen an Schulter und Oberarm
86.76.25↔	Großflächige Verschiebe-Rotationsplastik an der Bauchregion	86.78.23↔	Anbringen von gestieltem regionalem Lappen oder gestieltem Fernlappen am Unterarm
86.76.26↔	Großflächige Verschiebe-Rotationsplastik an der Leisten- und Genitalregion	86.78.24↔	Anbringen von gestieltem regionalem Lappen oder gestieltem Fernlappen an Brustwand und Rücken
86.76.27↔	Großflächige Verschiebe-Rotationsplastik am Gesäß	86.78.25↔	Anbringen von gestieltem regionalem Lappen oder gestieltem Fernlappen an die Bauchregion
86.76.28↔	Großflächige Verschiebe-Rotationsplastik an Oberschenkel und Unterschenkel	86.78.26↔	Anbringen von gestieltem regionalem Lappen oder gestieltem Fernlappen an der Leisten- und Genitalregion
86.76.29↔	Großflächige Verschiebe-Rotationsplastik an andere Lokalisation	86.78.27↔	Anbringen von gestieltem regionalem Lappen oder gestieltem Fernlappen am Gesäß
86.76.2a↔	Großflächige Verschiebe-Rotationsplastik am Fuß	86.78.28↔	Anbringen von gestieltem regionalem Lappen oder gestieltem Fernlappen an der unteren Extremität
86.76.30↔	Großflächige Transpositionsplastik am Kopf (außer Lippe und Mund)	86.78.29↔	Anbringen von gestieltem regionalem Lappen oder gestieltem Fernlappen an andere Lokalisation
86.76.31↔	Großflächige Transpositionsplastik am Hals	86.78.30↔	Kombinierte plastische Eingriffe an Haut und Unterhaut des Kopfes (außer Lippe und Mund)
86.76.32↔	Großflächige Transpositionsplastik an Schulter und Oberarm	86.78.31↔	Kombinierte plastische Eingriffe an Haut und Unterhaut des Halses
86.76.33↔	Großflächige Transpositionsplastik am Unterarm	86.78.32↔	Kombinierte plastische Eingriffe an Haut und Unterhaut von Schulter und Oberarm
86.76.34↔	Großflächige Transpositionsplastik an Brustwand und Rücken	86.78.33↔	Kombinierte plastische Eingriffe an Haut und Unterhaut des Unterarmes
86.76.35↔	Großflächige Transpositionsplastik an der Bauchregion	86.78.34↔	Kombinierte plastische Eingriffe an Haut und Unterhaut von Brustwand und Rücken
86.76.36↔	Großflächige Transpositionsplastik an der Leisten- und Genitalregion	86.78.35↔	Kombinierte plastische Eingriffe an Haut und Unterhaut von Bauchregion
86.76.37↔	Großflächige Transpositionsplastik am Gesäß	86.78.36↔	Kombinierte plastische Eingriffe an Haut und Unterhaut der Leisten- und Genitalregion
86.76.38↔	Großflächige Transpositionsplastik an Oberschenkel und Unterschenkel	86.78.37↔	Kombinierte plastische Eingriffe an Haut und Unterhaut des Gesäßes
86.76.39↔	Großflächige Transpositionsplastik an andere Lokalisation	86.78.38↔	Kombinierte plastische Eingriffe an Haut und Unterhaut der unteren Extremität
86.76.3a↔	Großflächige Transpositionsplastik am Fuß	86.78.39↔	Kombinierte plastische Eingriffe an Haut und Unterhaut anderer Lokalisation
86.76.40↔	Großflächige Insellappenplastik am Kopf (außer Lippe und Mund)	86.78.40↔	Anbringen von sonstigem gestielten oder freien Lappen am Kopf (außer Lippe und Mund)
86.76.41↔	Großflächige Insellappenplastik am Hals	86.78.41↔	Anbringen von sonstigem gestielten oder freien Lappen am Hals
86.76.42↔	Großflächige Insellappenplastik an Schulter und Oberarm	86.78.42↔	Anbringen von sonstigem gestielten oder freien Lappen an Schulter und Oberarm
86.76.43↔	Großflächige Insellappenplastik am Unterarm	86.78.43↔	Anbringen von sonstigem gestielten oder freien Lappen am Unterarm
86.76.44↔	Großflächige Insellappenplastik an Brustwand und Rücken	86.78.44↔	Anbringen von sonstigem gestielten oder freien Lappen an Brustwand und Rücken
86.76.45↔	Großflächige Insellappenplastik an der Bauchregion	86.78.45↔	Anbringen von sonstigem gestielten oder freien Lappen an die Bauchregion
86.76.46↔	Großflächige Insellappenplastik an der Leisten- und Genitalregion	86.78.46↔	Anbringen von sonstigem gestielten oder freien Lappen an der Leisten- und Genitalregion
86.76.47↔	Großflächige Insellappenplastik am Gesäß		
86.76.48↔	Großflächige Insellappenplastik an Oberschenkel und Unterschenkel		
86.76.49↔	Großflächige Insellappenplastik, an andere Lokalisationen		
86.76.4a↔	Großflächige Insellappenplastik am Fuß		
86.76.99↔	Anbringen von gestieltem oder freiem Lappen an andere Lokalisationen, großflächig, sonstige		
86.77.00↔	Anbringen von sonstiger lokaler Lappenplastik, n.n.bez.		
86.77.10↔	Sonstige lokale Lappenplastik am Kopf (außer Lippe und Mund)		
86.77.11↔	Sonstige lokale Lappenplastik am Hals		
86.77.12↔	Sonstige lokale Lappenplastik an Schulter und Oberarm		
86.77.13↔	Sonstige lokale Lappenplastik am Unterarm		
86.77.14↔	Sonstige lokale Lappenplastik an Brustwand und Rücken		
86.77.15↔	Sonstige lokale Lappenplastik an der Bauchregion		
86.77.16↔	Sonstige lokale Lappenplastik an der Leisten- und Genitalregion		
86.77.17↔	Sonstige lokale Lappenplastik am Gesäß		
86.77.18↔	Sonstige lokale Lappenplastik an Oberschenkel und Unterschenkel		
86.77.19↔	Sonstige lokale Lappenplastik, an andere Lokalisationen		
86.77.1a↔	Sonstige lokale Lappenplastik am Fuß		
86.78.10↔	Anbringen von freiem Lappen mit mikrovaskulärer Anastomosierung am Kopf (außer Lippe und Mund)		
86.78.11↔	Anbringen von freiem Lappen mit mikrovaskulärer Anastomosierung am Hals		

86.78.47↔	Anbringen von sonstigem gestielten oder freien Lappen am Gesäß	86.78.49↔	Anbringen von sonstigem gestielten oder freien Lappen an andere Lokalisation
86.78.48↔	Anbringen von sonstigem gestielten oder freien Lappen an der unteren Extremität		

Prozedur J14-3

85.82↔	Spalthauttransplantat an die Mamma	85.89.21↔	Deep inferior epigastric perforator flap (DIEP)
85.83↔	Vollhauttransplantat an die Mamma	85.89.22↔	Superficial inferior epigastric artery flap (SIEA)
85.84↔	Mammarekonstruktion mit gestieltem Hautlappen	85.89.23↔	Muskulokutane Gracilis-Lappenplastik
85.85↔	Mammarekonstruktion mit gestielten Muskellappen	85.89.24↔	Superior gluteal artery perforator flap (S-GAP)
85.89.10↔	Mammoplastik mit freiem Haut-Muskel-Transplantat	85.89.25↔	Inferior gluteal artery perforator flap (I-GAP)
85.89.11↔	Mammoplastik mit gestieltem Haut-Muskel-Transplantat (myokutaner Lappen), ohne Prothesenimplantation	85.89.29↔	Mammoplastik mittels Lappenplastik mit mikrovaskulärer Anastomosierung, sonstige
85.89.13↔	Mammoplastik mit Omentumlappen		
85.89.20↔	Mammoplastik mittels Lappenplastik mit mikrovaskulärer Anastomosierung, n.n.bez.		

Prozedur J14-4

85.35↔	Beidseitige subkutane Mastektomie mit gleichzeitigem Prothesenimplantat	85.44↔	Beidseitige modifizierte radikale Mastektomie
85.36↔	Sonstige beidseitige subkutane Mastektomie	85.46↔	Beidseitige radikale Mastektomie
85.42↔	Beidseitige einfache Mastektomie	85.48↔	Beidseitige erweiterte radikale Mastektomie

ADRG J16**Beidseitige Mastektomie bei bösartiger Neubildung oder Strahlentherapie mit operativer Prozedur bei Krankheiten und Störungen an Haut, Unterhaut und Mamma**

Mindestens eine Diagnose in Tabelle J16-1 und (mindestens zwei Prozeduren in Tabelle J16-2 oder Beidseitige Prozedur in Tabelle J16-3 oder Prozedur in Tabelle J16-4) oder Prozedur in Tabelle J16-5 und mindestens eine Prozedur in Tabelle J16-6

DRG J16Z**Beidseitige Mastektomie bei bösartiger Neubildung oder Strahlentherapie mit operativer Prozedur bei Krankheiten und Störungen an Haut, Unterhaut und Mamma****Diagnose J16-1**

C50.0	Bösartige Neubildung: Brustwarze und Warzenhof	C79.2	Sekundäre BNB Haut
C50.1	BNB: Zentraler Drüsenkörper der Brustdrüse	C79.81	Sekundäre bösartige Neubildung der Brustdrüse
C50.2	BNB: Oberer innerer Quadrant der Brustdrüse	D05.0	Lobuläres Carcinoma in situ Brustdrüse
C50.3	BNB: Unterer innerer Quadrant der Brustdrüse	D05.1	Carcinoma in situ Milchgänge
C50.4	BNB: Oberer äußerer Quadrant der Brustdrüse	D05.7	Sonstiges Carcinoma in situ Brustdrüse
C50.5	BNB: Unterer äußerer Quadrant der Brustdrüse	D05.9	Carcinoma in situ Brustdrüse, nnbez
C50.6	Bösartige Neubildung: Recessus axillaris der Brustdrüse	D48.6	NB unsich/unbek Verhalt Brustdrüse [Mamma]
C50.8	BNB: Brustdrüse, mehrere Teilbereiche überlappend	Z42.1	Nachbeh unter Anwend plast Chirurgie Mamma [Brustdr]
C50.9	Bösartige Neubildung: Brustdrüse, nicht näher bezeichnet		

Prozedur J16-2

85.23.00↔	Subtotale Mastektomie, n.n.bez.	85.43↔	Einseitige modifizierte radikale Mastektomie
85.23.10↔	Subtotale Mastektomie, ohne axilläre Lymphadenektomie	85.45.00↔	Einseitige radikale Mastektomie, n.n.bez.
85.23.11↔	Subtotale Mastektomie, mit axillärer Lymphadenektomie	85.45.10↔	Einseitige radikale Mastektomie ohne Brustwandteilresektion, ohne Lymphadenektomie
85.23.12↔	Subtotale Mastektomie bei Gynäkomastie, ohne axilläre Lymphadenektomie	85.45.11↔	Einseitige radikale Mastektomie mit Brustwandteilresektion, ohne Lymphadenektomie
85.23.13↔	Subtotale Mastektomie bei Gynäkomastie, mit axillärer Lymphadenektomie	85.45.12↔	Einseitige radikale Mastektomie ohne Brustwandteilresektion, mit Lymphadenektomie
85.23.99↔	Subtotale Mastektomie, sonstige	85.45.13↔	Einseitige radikale Mastektomie mit Brustwandteilresektion, mit Lymphadenektomie
85.33↔	Einseitige subkutane Mastektomie mit gleichzeitigem Prothesenimplantat	85.45.99↔	Einseitige radikale Mastektomie, sonstige
85.34↔	Sonstige einseitige subkutane Mastektomie	85.47↔	Einseitige erweiterte radikale Mastektomie
85.41↔	Einseitige einfache Mastektomie		

Prozedur J16-3

85.23.00↔	Subtotale Mastektomie, n.n.bez.	85.23.12↔	Subtotale Mastektomie bei Gynäkomastie, ohne axilläre Lymphadenektomie
85.23.10↔	Subtotale Mastektomie, ohne axilläre Lymphadenektomie		
85.23.11↔	Subtotale Mastektomie, mit axillärer Lymphadenektomie		

85.23.13↔	Subtotale Mastektomie bei Gynäkomastie, mit axillärer Lymphadenektomie	85.45.11↔	Einseitige radikale Mastektomie mit Brustwandteilresektion, ohne Lymphadenektomie
85.23.99↔	Subtotale Mastektomie, sonstige	85.45.12↔	Einseitige radikale Mastektomie ohne Brustwandteilresektion, mit Lymphadenektomie
85.33↔	Einseitige subkutane Mastektomie mit gleichzeitigem Prothesenimplantat	85.45.13↔	Einseitige radikale Mastektomie mit Brustwandteilresektion, mit Lymphadenektomie
85.34↔	Sonstige einseitige subkutane Mastektomie	85.45.99↔	Einseitige radikale Mastektomie, sonstige
85.35↔	Beidseitige subkutane Mastektomie mit gleichzeitigem Prothesenimplantat	85.46↔	Beidseitige radikale Mastektomie
85.41↔	Einseitige einfache Mastektomie	85.47↔	Einseitige erweiterte radikale Mastektomie
85.42↔	Beidseitige einfache Mastektomie	85.48↔	Beidseitige erweiterte radikale Mastektomie
85.43↔	Einseitige modifizierte radikale Mastektomie	85.54.00↔	Beidseitige Prothesenimplantation an der Mamma, n.n.bez.
85.44↔	Beidseitige modifizierte radikale Mastektomie	85.54.10↔	Beidseitige Prothesenimplantation an der Mamma, nach Mastektomie
85.45.00↔	Einseitige radikale Mastektomie, n.n.bez.	85.54.99↔	Beidseitige Prothesenimplantation an der Mamma, sonstige
85.45.10↔	Einseitige radikale Mastektomie ohne Brustwandteilresektion, ohne Lymphadenektomie		

Prozedur J16-4

85.35↔	Beidseitige subkutane Mastektomie mit gleichzeitigem Prothesenimplantat	85.44↔	Beidseitige modifizierte radikale Mastektomie
85.36↔	Sonstige beidseitige subkutane Mastektomie	85.46↔	Beidseitige radikale Mastektomie
85.42↔	Beidseitige einfache Mastektomie	85.48↔	Beidseitige erweiterte radikale Mastektomie

Prozedur J16-5

92.20↔	Infusion von flüssigem Radioisotop	92.24.30↔	Teleradiotherapie mit Photonen: hochkomplexe Radiotherapie mit spezialisierter Ausstattung
92.21.00↔	Oberflächenstrahlentherapie: n.n.bez.	92.25.00↔	Teleradiotherapie mit Elektronen, Linearbeschleuniger, n.n.bez.
92.21.01↔	Oberflächenstrahlentherapie: Bis zu 2 Bestrahlungsfeldern	92.25.01↔	Teleradiotherapie mit Elektronen, Linearbeschleuniger, Großfeldbestrahlung
92.21.02↔	Oberflächenstrahlentherapie: Mehr als 2 Bestrahlungsfelder	92.25.02↔	Teleradiotherapie mit Elektronen, Linearbeschleuniger, Halbkörperbestrahlung
92.22.00↔	Orthovoltstrahlentherapie: n.n.bez. Orthovoltstrahlentherapie: n.n.bez.	92.25.03↔	Teleradiotherapie mit Elektronen, Linearbeschleuniger, Ganzkörperbestrahlung
92.22.01↔	Orthovoltstrahlentherapie: Bis zu 2 Bestrahlungsfeldern	92.25.04↔	Teleradiotherapie mit Elektronen, Linearbeschleuniger, Intraoperative Strahlentherapie
92.22.02↔	Orthovoltstrahlentherapie: Mehr als 2 Bestrahlungsfelder	92.25.09↔	Teleradiotherapie mit Elektronen, Linearbeschleuniger, sonstige
92.22.11↔	Intraoperative Röntgenstrahlentherapie, bis 300 kV	92.25.11↔	Teleradiotherapie mit Elektronen, Linearbeschleuniger, mit bildgestützte Einstellung
92.22.12↔	Intraoperative Röntgenstrahlentherapie, 300 kV - < 1 MV	92.25.12↔	Teleradiotherapie mit Elektronen, Linearbeschleuniger, bis zu 2 Bestrahlungsfelder, mit bildgestützte Einstellung
92.22.19↔	Intraoperative Röntgenstrahlentherapie, sonstige	92.25.13↔	Teleradiotherapie mit Elektronen, Linearbeschleuniger, mehr als 2 Bestrahlungsfelder, mit bildgestützte Einstellung
92.23.00↔	Hochvoltstrahlentherapie, n.n.bez.	92.25.14↔	Teleradiotherapie mit Elektronen, Linearbeschleuniger, 3D-geplante Bestrahlung, mit bildgestützter Einstellung
92.23.01↔	Telekobaltgerät bis zu 2 Bestrahlungsfelder	92.25.15↔	Teleradiotherapie mit Elektronen, Linearbeschleuniger, intensitätsmodulierte Radiotherapie, mit bildgestützter Einstellung
92.23.02↔	Telekobaltgerät 3 bis 4 Bestrahlungsfelder	92.25.21↔	Teleradiotherapie mit Elektronen, Linearbeschleuniger, bis zu 2 Bestrahlungsfelder, ohne bildgestützte Einstellung
92.23.03↔	Telekobaltgerät mehr als 4 Bestrahlungsfelder oder 3D-geplante Bestrahlung	92.25.22↔	Teleradiotherapie mit Elektronen, Linearbeschleuniger, mehr als 2 Bestrahlungsfelder, ohne bildgestützte Einstellung
92.23.08↔	Hochvoltstrahlentherapie: andere Isotope	92.25.23↔	Teleradiotherapie mit Elektronen, Linearbeschleuniger, 3D-geplante Bestrahlung, ohne bildgestützte Einstellung
92.23.09↔	Telekobaltgerät, Sonstige	92.25.24↔	Teleradiotherapie mit Elektronen, Linearbeschleuniger, intensitätsmodulierte Radiotherapie, ohne bildgestützte Einstellung
92.24.00↔	Teleradiotherapie mit Photonen, Linearbeschleuniger, n.n.bez.	92.26.00↔	Teleradiotherapie mit anderen Partikelstrahlen, n.n.bez.
92.24.01↔	Teleradiotherapie mit Photonen, Linearbeschleuniger, Großfeldbestrahlung	92.26.10↔	Protonentherapie, bis zu 2 Bestrahlungsfelder, ohne bildgestützte Einstellung
92.24.02↔	Teleradiotherapie mit Photonen, Linearbeschleuniger, Halbkörperbestrahlung	92.26.11↔	Protonentherapie, bis zu 2 Bestrahlungsfelder, mit bildgestützter Einstellung
92.24.03↔	Teleradiotherapie mit Photonen, Linearbeschleuniger, Ganzkörperbestrahlung	92.26.20↔	Protonentherapie, mehr als 2 Bestrahlungsfelder, ohne bildgestützte Einstellung
92.24.04↔	Teleradiotherapie mit Photonen, Linearbeschleuniger, Intraoperative Strahlentherapie	92.26.21↔	Protonentherapie, mehr als 2 Bestrahlungsfelder, mit bildgestützter Einstellung
92.24.09↔	Teleradiotherapie mit Photonen, Linearbeschleuniger, sonstige	92.26.99↔	Teleradiotherapie mit anderen Partikelstrahlen, sonstige
92.24.11↔	Teleradiotherapie mit Photonen, Linearbeschleuniger, bis zu 2 Bestrahlungsfelder: Mit bildgestützter Einstellung	92.27.00↔	Implantation oder Einsetzen radioaktiver Elemente (Brachytherapie mit umschlossenen Radionukliden), Körperoberfläche, sonstiger oder n.n.bez. Applikationsort
92.24.12↔	Teleradiotherapie mit Photonen, Linearbeschleuniger, mehr als 2 Bestrahlungsfelder: Mit bildgestützter Einstellung		
92.24.13↔	Teleradiotherapie mit Photonen, Linearbeschleuniger, 3D-geplante Bestrahlung: Mit bildgestützter Einstellung		
92.24.14↔	Teleradiotherapie mit Photonen, Linearbeschleuniger, intensitätsmodulierte Radiotherapie: Mit bildgestützter Einstellung		
92.24.21↔	Teleradiotherapie mit Photonen, Linearbeschleuniger, bis zu 2 Bestrahlungsfelder: Ohne bildgestützte Einstellung		
92.24.22↔	Teleradiotherapie mit Photonen, Linearbeschleuniger, mehr als 2 Bestrahlungsfelder: Ohne bildgestützte Einstellung		
92.24.23↔	Teleradiotherapie mit Photonen, Linearbeschleuniger, 3D-geplante Bestrahlung: Ohne bildgestützte Einstellung		
92.24.24↔	Teleradiotherapie mit Photonen, Linearbeschleuniger, intensitätsmodulierte Radiotherapie: Ohne bildgestützte Einstellung		

92.27.10↔	Implantation oder Einsetzen radioaktiver Elemente (Brachytherapie mit umschlossenen Radionukliden), weibliche Geschlechtsorgane, n.n.bez.	92.29.19↔	Interstitielle Brachytherapie mit Implantation von entfernbaren Strahlern in einer Ebene, sonstige
92.27.11↔	Implantation oder Einsetzen radioaktiver Elemente (Brachytherapie mit umschlossenen Radionukliden), intrauterin	92.29.21↔	Interstitielle Brachytherapie mit Volumenimplantation von entfernbaren Strahlern in mehreren Ebenen, niedrige Dosisleistung
92.27.12↔	Implantation oder Einsetzen radioaktiver Elemente (Brachytherapie mit umschlossenen Radionukliden), intravaginal	92.29.22↔	Interstitielle Brachytherapie mit Volumenimplantation von entfernbaren Strahlern in mehreren Ebenen, gepulste Dosisleistung (Pulsed dose rate)
92.27.13↔	Implantation oder Einsetzen radioaktiver Elemente (Brachytherapie mit umschlossenen Radionukliden), intrauterin und intravaginal kombiniert	92.29.23↔	Interstitielle Brachytherapie mit Volumenimplantation von entfernbaren Strahlern in mehreren Ebenen, hohe Dosisleistung
92.27.21↔	Implantation oder Einsetzen radioaktiver Elemente (Brachytherapie mit umschlossenen Radionukliden), Körperoberfläche	92.29.24↔	Brachytherapie mit Implantation von entfernbaren Strahlern in mehreren Ebenen, hohe Dosisleistung, intraoperativ
92.27.22↔	Implantation oder Einsetzen radioaktiver Elemente (Brachytherapie mit umschlossenen Radionukliden), intrakavitär	92.29.29↔	Interstitielle Brachytherapie mit Volumenimplantation von entfernbaren Strahlern in mehreren Ebenen, sonstige
92.27.23↔	Implantation oder Einsetzen radioaktiver Elemente (Brachytherapie mit umschlossenen Radionukliden), intraluminal	92.29.31↔	Interstitielle Brachytherapie mit Implantation von permanenten Strahlern, bis zu 10 Quellen
92.27.30↔	Implantation oder Einsetzen radioaktiver Elemente (Brachytherapie mit umschlossenen Radionukliden), Gefäss n.n.bez.	92.29.32↔	Interstitielle Brachytherapie mit Implantation von permanenten Strahlern, von 10 bis 15 Quellen
92.27.31↔	Implantation oder Einsetzen radioaktiver Elemente (Brachytherapie mit umschlossenen Radionukliden), Koronargefäss	92.29.33↔	Interstitielle Brachytherapie mit Implantation von permanenten Strahlern, von 16 bis 20 Quellen
92.27.39↔	Implantation oder Einsetzen radioaktiver Elemente (Brachytherapie mit umschlossenen Radionukliden), sonstiges Gefäss	92.29.34↔	Interstitielle Brachytherapie mit Implantation von permanenten Strahlern, von 21 bis 25 Quellen
92.27.40↔	Implantation oder Einsetzen radioaktiver Elemente (Brachytherapie mit umschlossenen Radionukliden), intraoperativ	92.29.35↔	Interstitielle Brachytherapie mit Implantation von permanenten Strahlern, von 26 bis bis 30 Quellen
92.27.70↔	Radioaktive Moulagen, n.n.bez.	92.29.36↔	Interstitielle Brachytherapie mit Implantation von permanenten Strahlern, von 31 bis bis 35 Quellen
92.27.71↔	Radioaktive Moulagen: Konstruktion und Applikation von oberflächlichen radioaktiven Moulagen	92.29.37↔	Interstitielle Brachytherapie mit Implantation von permanenten Strahlern, von 36 bis bis 40 Quellen
92.27.72↔	Radioaktive Moulagen: Konstruktion und Applikation von nicht auf der Körperoberfläche verwendeten Applikatoren	92.29.38↔	Interstitielle Brachytherapie mit Implantation von permanenten Strahlern, von 41 bis bis 45 Quellen
92.27.73↔	Radioaktive Moulagen: Konstruktion und Applikation von Augenapplikatoren	92.29.39↔	Interstitielle Brachytherapie mit Implantation von permanenten Strahlern, von 46 bis bis 50 Quellen
92.27.79↔	Radioaktive Moulagen, sonstige	92.29.3a↔	Interstitielle Brachytherapie mit Implantation von permanenten Strahlern, von 51 bis bis 55 Quellen
92.28.00↔	Injektion oder Instillation von Radioisotopen, n.n.bez.	92.29.3b↔	Interstitielle Brachytherapie mit Implantation von permanenten Strahlern, von 56 bis bis 60 Quellen
92.28.01↔	Instillation von offenen Radionukliden in Gelenke	92.29.3c↔	Interstitielle Brachytherapie mit Implantation von permanenten Strahlern, von 61 bis bis 65 Quellen
92.28.02↔	Radiojodtherapie: Radiojodtherapie bis 1,2 GBq I-131: Ohne Gabe von rekombinantem Thyreotropin (rh-TSH)	92.29.3d↔	Interstitielle Brachytherapie mit Implantation von permanenten Strahlern, von 66 bis bis 70 Quellen
92.28.03↔	Radiojodtherapie: Radiojodtherapie bis 1,2 GBq I-131: Mit Gabe von rekombinantem Thyreotropin (rh-TSH)	92.29.3e↔	Interstitielle Brachytherapie mit Implantation von permanenten Strahlern, mehr als 70 Quellen
92.28.04↔	Radiojodtherapie: Radiojodtherapie über 1,2 bis unter 5 GBq I-131: Ohne Gabe von rekombinantem Thyreotropin (rh-TSH)	92.29.40↔	Brachytherapie mit Oberflächenapplikatoren, n.n.bez.
92.28.05↔	Radiojodtherapie: Radiojodtherapie über 1,2 bis unter 5 GBq I-131: Mit Gabe von rekombinantem Thyreotropin (rh-TSH)	92.29.49↔	Brachytherapie mit Oberflächenapplikatoren, sonstige
92.28.06↔	Radiojodtherapie: Radiojodtherapie mit 5 und mehr GBq I-131: Ohne Gabe von rekombinantem Thyreotropin (rh-TSH)	92.29.51↔	Entfernung von umschlossenen Radionukliden oder inaktiven Applikatoren unter Anästhesie
92.28.07↔	Radiojodtherapie: Radiojodtherapie mit 5 und mehr GBq I-131: Mit Gabe von rekombinantem Thyreotropin (rh-TSH)	92.29.60↔	Konstruktion und Anpassung von Fixations- und Behandlungshilfen bei Strahlentherapie, Fixationsvorrichtung, n.n.bez.
92.28.11↔	Therapie mit offenen Radionukliden bei Knochenmetastasen	92.29.61↔	Konstruktion und Anpassung von Fixations- und Behandlungshilfen bei Strahlentherapie, Fixationsvorrichtung, einfach
92.28.12↔	Intravenöse palliative Schmerztherapie mit offenen Radionukliden bei Knochenmetastasen	92.29.62↔	Konstruktion und Anpassung von Fixations- und Behandlungshilfen bei Strahlentherapie, Fixationsvorrichtung, mittlerer Schwierigkeitsgrad
92.28.13↔	Radiorezeptortherapie mit DOTA-konjugierten Somatostatin-Analoga	92.29.63↔	Konstruktion und Anpassung von Fixations- und Behandlungshilfen bei Strahlentherapie, Fixationsvorrichtung, komplex
92.28.20↔	Radioimmuntherapie mit 90Y-Ibritumomab-Tiuxetan, parenteral	92.29.64↔	Konstruktion und Anpassung von Fixations- und Behandlungshilfen bei Strahlentherapie, Behandlungshilfen
92.28.21↔	Gabe von Jod-131-MIBG (Metajodbenzylguanidin) parenteral	92.29.65↔	Konstruktion und Anpassung von Fixations- und Behandlungshilfen bei Strahlentherapie, individuelle Blöcke oder Viellamellenkollimator (MLC)
92.28.31↔	Selektive intravaskuläre Radiochemoembolisation mit I-131-Lipiodol	92.29.69↔	Konstruktion und Anpassung von Fixations- und Behandlungshilfen bei Strahlentherapie, sonstige
92.28.32↔	Selektive intravaskuläre Radionuklidtherapie (SIRT) durch Embolisation von Yttrium-90-markierten Mikrosphären	92.29.70↔	Bestrahlungssimulation für externe Bestrahlung und Brachytherapie, n.n.bez.
92.28.33↔	Endovaskuläre Brachytherapie mit Rhenium-188	92.29.71↔	Bestrahlungssimulation für externe Bestrahlung und Brachytherapie: CT-gesteuerte Simulation für die externe Bestrahlung
92.29.00↔	Brachytherapie mit umschlossenen Radionukliden, n.n. bez.	92.29.72↔	Bestrahlungssimulation für externe Bestrahlung und Brachytherapie: CT-gesteuerte Simulation für die Brachytherapie
92.29.09↔	Brachytherapie mit umschlossenen Radionukliden, sonstige		
92.29.11↔	Interstitielle Brachytherapie mit Implantation von entfernbaren Strahlern in einer Ebene, niedrige Dosisleistung		
92.29.12↔	Interstitielle Brachytherapie mit Implantation von entfernbaren Strahlern in einer Ebene, gepulste Dosisleistung (Pulsed dose rate)		
92.29.13↔	Interstitielle Brachytherapie mit Implantation von entfernbaren Strahlern in einer Ebene, hohe Dosisleistung		

92.29.73↔	Bestrahlungssimulation für externe Bestrahlung und Brachytherapie, Feldfestlegung mit Simulator, ohne 3D-Plan	92.30.30↔	Stereotaktische Bestrahlung, einzeitig: Extrazerebral, intensitätsmodulierte Radiotherapie
92.29.74↔	Bestrahlungssimulation für externe Bestrahlung und Brachytherapie, Feldfestlegung mit Simulator, mit 3D-Plan	92.30.31↔	Stereotaktische Bestrahlung, einzeitig: Extrazerebral, intensitätsmodulierte Bogenbestrahlung (IMAT)
92.29.79↔	Bestrahlungssimulation für externe Bestrahlung und Brachytherapie, Sonstige	92.30.32↔	Stereotaktische Bestrahlung, einzeitig: Extrazerebral, bildgestützte Einstellung
92.29.80↔	Bestrahlungsplanung für perkutane Bestrahlung und Brachytherapie, n.n.bez.	92.30.99↔	Stereotaktische Bestrahlung, einzeitig, sonstige
92.29.81↔	Bestrahlungsplanung für perkutane Bestrahlung und Brachytherapie, Bestrahlungsplanung für die intensitätsmodulierte Radiotherapie	92.31.00↔	Radiochirurgie mit Photonen n.n. bez., zerebral
92.29.82↔	Bestrahlungsplanung für perkutane Bestrahlung und Brachytherapie, Bestrahlungsplanung mit Fusion von CT- und MRT-Bildern	92.31.10↔	Radiochirurgie mit Photonen n.n. bez., extrazerebral
92.29.83↔	Bestrahlungsplanung für perkutane Bestrahlung und Brachytherapie, Bestrahlungsplanung für die Brachytherapie, mittel	92.32.00↔	Mehrquellige Photon-Radiochirurgie, n.n.bez.
92.29.84↔	Bestrahlungsplanung für perkutane Bestrahlung und Brachytherapie, Bestrahlungsplanung für die Brachytherapie, komplex	92.32.01↔	Mehrquellige Photon-Radiochirurgie: Gamma-knife
92.29.85↔	Bestrahlungsplanung für perkutane Bestrahlung und Brachytherapie, Bestrahlungsplanung ohne individuelle Dosisplanung	92.33.00↔	Teilchen-Radiochirurgie, n.n.bez.
92.29.86↔	Bestrahlungsplanung für perkutane Bestrahlung und Brachytherapie, Bestrahlungsplanung für perkutane Bestrahlung, mit individueller Dosisplanung	92.33.01↔	Andere Hochvoltstrahlentherapie: Stereotaktische Bestrahlung, einzeitig, zerebral
92.29.87↔	Bestrahlungsplanung für perkutane Bestrahlung und Brachytherapie, Bestrahlungsplanung mit Fusion von CT- und PET-Bildern	92.33.11↔	Andere Hochvoltstrahlentherapie: Stereotaktische Bestrahlung, einzeitig, extrazerebral
92.29.88↔	Bestrahlungsplanung für perkutane Bestrahlung und Brachytherapie, Bestrahlungsplanung mit Fusion von CT-, MRT- und PET-Bildern	92.39.01↔	Andere Hochvoltstrahlentherapie, stereotaktische Bestrahlung, fraktioniert, zerebral, n.n.bez.
92.29.89↔	Bestrahlungsplanung für perkutane Bestrahlung und Brachytherapie, sonstige	92.39.11↔	Andere Hochvoltstrahlentherapie, stereotaktische Bestrahlung, fraktioniert, extrazerebral, n.n.bez.
92.30.00↔	Stereotaktische Bestrahlung, einzeitig, n.n.bez.	92.39.20↔	Andere Hochvoltstrahlentherapie, stereotaktische Bestrahlung, fraktioniert: zerebral, intensitätsmodulierte Radiotherapie
92.30.01↔	Stereotaktische Bestrahlung, einzeitig: Zerebral, n.n.bez.	92.39.21↔	Andere Hochvoltstrahlentherapie, stereotaktische Bestrahlung, fraktioniert: zerebral, intensitätsmodulierte Bogenbestrahlung (IMAT)
92.30.02↔	Stereotaktische Bestrahlung, einzeitig: Extrazerebral, n.n.bez.	92.39.22↔	Andere Hochvoltstrahlentherapie, stereotaktische Bestrahlung, fraktioniert: zerebral, bildgestützte Einstellung
92.30.20↔	Stereotaktische Bestrahlung, einzeitig: Zerebral, intensitätsmodulierte Radiotherapie	92.39.29↔	Andere Hochvoltstrahlentherapie, stereotaktische Bestrahlung, fraktioniert, zerebral, sonstige
92.30.21↔	Stereotaktische Bestrahlung, einzeitig: Zerebral, intensitätsmodulierte Bogenbestrahlung (IMAT)	92.39.30↔	Andere Hochvoltstrahlentherapie, stereotaktische Bestrahlung, fraktioniert: extrazerebral, intensitätsmodulierte Radiotherapie
92.30.22↔	Stereotaktische Bestrahlung, einzeitig: Zerebral, bildgestützte Einstellung	92.39.31↔	Andere Hochvoltstrahlentherapie, stereotaktische Bestrahlung, fraktioniert: extrazerebral, intensitätsmodulierte Bogenbestrahlung (IMAT)
		92.39.32↔	Andere Hochvoltstrahlentherapie, stereotaktische Bestrahlung, fraktioniert: extrazerebral, bildgestützte Einstellung
		92.39.39↔	Andere Hochvoltstrahlentherapie, stereotaktische Bestrahlung, fraktioniert, extrazerebral, sonstige
		92.41↔	Intraoperative Strahlentherapie mit Elektronen

Prozedur J16-6

00.55.00↔	Einsetzen von peripheren Gefäßstent(s) mit Medikamenten-Freisetzung, n.n.bez.	05.29↔	Sonstige Sympathektomie und Exzision eines Ganglions
00.55.11↔	Einsetzen von peripheren Gefäßstent(s) mit Medikamenten-Freisetzung, drug eluting überlange Stents (>10 cm)	06.01↔	Aspiration im Gebiet der Schilddrüse
00.55.99↔	Einsetzen von peripheren Gefäßstent(s) mit Medikamenten-Freisetzung, sonstige	06.09.00↔	Sonstige Inzision im Gebiet der Schilddrüse, n.n.bez.
00.63↔	Perkutanes Einsetzen von Stent(s) an A. carotis	06.09.10↔	Sonstige Inzision im Gebiet der Schilddrüse: Ohne weitere Maßnahmen
00.64↔	Perkutanes Einsetzen von Stent(s) an sonstigen präzerebralen (extrakraniellen) Arterien	06.09.11↔	Sonstige Inzision im Gebiet der Schilddrüse: Drainage
00.65.00↔	Perkutanes Einsetzen von sonstigem(n) intrakraniellen vaskulären Stent(s), n.n.bez.	06.09.12↔	Sonstige Inzision im Gebiet der Schilddrüse: Exploration
00.65.11↔	Perkutanes transluminale Einsetzen von intrakraniellen vaskulären Mikrostenosen	06.09.99↔	Sonstige Inzision im Gebiet der Schilddrüse, sonstige
00.65.99↔	Perkutanes Einsetzen von sonstigem(n) intrakraniellen vaskulären Stent(s), sonstige	06.91↔	Durchtrennung des Isthmus thyroidea
00.67.00↔	Perkutanes Einsetzen von zentralen Gefäßstent(s), n.n.bez.	07.22.00↔	Einseitige Adrenalectomie, n.n.bez.
00.67.10↔	Perkutanes Einsetzen von Gefäßstent(s) in die V. cava	07.22.10↔	Einseitige Adrenalectomie, ohne Ovarrektomie
00.67.20↔	Perkutanes Einsetzen von Gefäßstent(s) in die V. porta	07.22.11↔	Einseitige Adrenalectomie, mit Ovarrektomie
00.67.99↔	Perkutanes Einsetzen von zentralen Gefäßstent(s), sonstige	07.22.12↔	Einseitige Adrenalectomie, Rest-Adrenalectomie
01.15↔	Biopsie am Schädel	07.22.99↔	Einseitige Adrenalectomie, sonstige
05.21↔	Exzision des Ganglion sphenopalatinum	07.3↔	Beidseitige Adrenalectomie
05.22↔	Zervikale Sympathektomie	07.71↔	Exploration der Fossa hypophysialis
05.23↔	Lumbale Sympathektomie	07.72↔	Inzision an der Hypophyse
05.24↔	Präsakrale Sympathektomie	07.79↔	Sonstige Operation an der Hypophyse
05.25↔	Periarterielle Sympathektomie	08.21↔	Exzision eines Chalazions
05.26↔	Thorakale Sympathektomie	08.22.00↔	Exzision einer anderen kleineren Läsion am Augenlid, n.n.bez.
		08.22.10↔	Exzision einer anderen kleineren Läsion am Augenlid, nicht histographisch kontrolliert (mikrographische Chirurgie)
		08.22.11↔	Exzision einer anderen kleineren Läsion am Augenlid, histographisch kontrolliert (mikrographische Chirurgie)
		08.22.99↔	Exzision einer anderen kleineren Läsion am Augenlid, sonstige

08.23.00↔	Exzision einer grösseren Läsion am Augenlid, nicht durchgehend, n.n.bez.	08.74.99↔	Sonstige plastische Rekonstruktion des Augenlids, volle Tiefe, sonstige
08.23.10↔	Exzision einer grösseren Läsion am Augenlid, nicht durchgehend, nicht histographisch kontrolliert (mikrographische Chirurgie)	08.82↔	Versorgung einer Risswunde des Augenlids, den Lidrand umfassend, partielle Tiefe
08.23.11↔	Exzision einer grösseren Läsion am Augenlid, nicht durchgehend, histographisch kontrolliert (mikrographische Chirurgie)	08.83↔	Sonstige Versorgung einer Risswunde des Augenlids, partielle Tiefe
08.23.99↔	Exzision einer grösseren Läsion am Augenlid, nicht durchgehend, sonstige	08.84↔	Versorgung einer Risswunde des Augenlids, den Lidrand umfassend, volle Tiefe
08.24.00↔	Exzision einer grösseren Läsion am Augenlid, perforierend, n.n.bez.	08.85↔	Sonstige Versorgung einer Risswunde des Augenlids, volle Tiefe
08.24.10↔	Exzision einer grösseren Läsion am Augenlid, perforierend, nicht histographisch kontrolliert (mikrographische Chirurgie)	08.86↔	Rhytidektomie am Unterlid
08.24.11↔	Exzision einer grösseren Läsion am Augenlid, perforierend, histographisch kontrolliert (mikrographische Chirurgie)	08.87↔	Rhytidektomie am Oberlid
08.24.99↔	Exzision einer grösseren Läsion am Augenlid, perforierend, sonstige	08.89.00↔	Sonstige plastische Rekonstruktion des Augenlids, n.n.bez.
08.38↔	Korrektur einer Lidretraktion	08.89.10↔	Plastische Rekonstruktion des Augenlids, medialer oder lateraler Lidwinkel
08.43↔	Behebung von Entropium oder Ektropium durch Keilresektion	08.89.11↔	Plastische Rekonstruktion des Augenlids durch Hebung der Augenbraue
08.44.00↔	Behebung von Entropium oder Ektropium durch Lidplastik, n.n.bez.	08.89.12↔	Plastische Rekonstruktion des Augenlids durch Entfernung eines Fettgewebeprolapses der Orbita
08.44.10↔	Behebung von Entropium oder Ektropium durch Lidplastik, horizontale Verkürzung des Augenlides	08.89.13↔	Plastische Rekonstruktion des Augenlids durch Oberflächenbehandlung mit Laser
08.44.99↔	Sonstige Behebung von Entropium oder Ektropium durch Lidplastik	08.89.14↔	Plastische Rekonstruktion des Augenlids durch sonstige Oberlidverlängerung
08.51↔	Kanthotomie	08.89.15↔	Plastische Rekonstruktion des Augenlids durch Unterlidverlängerung
08.52↔	Blepharorrhaphie	08.89.99↔	Sonstige plastische Rekonstruktion des Augenlids, sonstige
08.59.00↔	Sonstige Anpassung der Lidposition, n.n.bez.	16.98.11↔	Rekonstruktion der Orbitawand mit mikrovaskulärem Lappen
08.59.10↔	Kanthoplastik, n.n.bez.	18.01↔	Perforation des Ohrläppchens
08.59.11↔	Kanthopexie	18.02↔	Inzision am äusseren Gehörgang
08.59.12↔	Korrekturoperation bei Epikanthus	18.09↔	Sonstige Inzision am äusseren Ohr
08.59.99↔	Sonstige Anpassung der Lidposition, sonstige	18.21.00↔	Exzision einer präaurikulären Fistel oder eines präaurikulären Sinus, n.n.bez.
08.61.00↔	Plastische Rekonstruktion des Augenlids mit Hautappen oder -transplantat, n.n.bez.	18.21.10↔	Exzision einer präaurikulären Fistel oder eines präaurikulären Sinus, nicht histographisch kontrolliert
08.61.10↔	Plastische Rekonstruktion des Augenlids mit Hautlappen	18.21.11↔	Exzision einer präaurikulären Fistel oder eines präaurikulären Sinus, histographisch kontrolliert
08.61.11↔	Plastische Rekonstruktion des Augenlids mit Hauttransplantat	18.21.99↔	Exzision einer präaurikulären Fistel oder eines präaurikulären Sinus, sonstige
08.61.99↔	Sonstige plastische Rekonstruktion des Augenlids mit Hautlappen oder -transplantat	18.29.00↔	Exzision oder Destruktion einer anderen Läsion am äusseren Ohr, n.n.bez.
08.62↔	Plastische Rekonstruktion des Augenlids mit Schleimhautlappen oder -transplantat	18.29.01↔	Destruktion einer Läsion am äusseren Ohr oder im äusseren Gehörgang
08.63↔	Plastische Rekonstruktion des Augenlids mit Haarfollikeltransplantat	18.29.10↔	Exzision einer anderen Läsion am äusseren Ohr oder im äusseren Gehörgang, nicht histographisch kontrolliert
08.64↔	Plastische Rekonstruktion des Augenlids mit tarsokonjunktivalem Lappen	18.29.11↔	Exzision einer anderen Läsion am äusseren Ohr oder im äusseren Gehörgang, histographisch kontrolliert
08.69.00↔	Sonstige plastische Rekonstruktion des Augenlids mit Lappen oder Transplantaten, n.n.bez.	18.29.99↔	Exzision oder Destruktion einer anderen Läsion am äusseren Ohr, sonstige
08.69.10↔	Plastische Rekonstruktion des Augenlids mit Knorpel	18.31.00↔	Radikale Exzision einer Läsion am äusseren Ohr, n.n.bez.
08.69.11↔	Plastische Rekonstruktion des Augenlids mit alloplastischem Material	18.31.10↔	Radikale Exzision einer Läsion am äusseren Ohr oder im äusseren Gehörgang oder partielle Resektion der Ohrmuschel, nicht histographisch kontrolliert
08.69.12↔	Plastische Rekonstruktion des Augenlids mit Verschiebe- und Rotationsplastik des Lides	18.31.11↔	Radikale Exzision einer Läsion am äusseren Ohr oder im äusseren Gehörgang oder partielle Resektion der Ohrmuschel, histographisch kontrolliert
08.69.13↔	Plastische Rekonstruktion des Augenlids mit Oberlidverlängerung	18.31.19↔	Radikale Exzision einer Läsion am äusseren Ohr, sonstige
08.69.19↔	Plastische Rekonstruktion des Augenlids mit sonstigem Lappen oder Transplantaten	18.39.00↔	Sonstige Exzision am äusseren Ohr, n.n.bez.
08.69.99↔	Sonstige plastische Rekonstruktion des Augenlids mit Lappen oder Transplantaten, sonstige	18.39.10↔	Resektion der Ohrmuschel, total, nicht histographisch kontrolliert
08.70↔	Plastische Rekonstruktion des Augenlids, n.n.bez.	18.39.11↔	Resektion der Ohrmuschel: total, histographisch kontrolliert
08.71↔	Den Lidrand umfassende plastische Rekonstruktion des Augenlids, partielle Tiefe	18.39.19↔	Sonstige Resektion der Ohrmuschel, sonstige
08.72↔	Sonstige plastische Rekonstruktion des Augenlids, partielle Tiefe	18.39.99↔	Sonstige Exzision am äusseren Ohr, sonstige
08.73.00↔	Den Lidrand umfassende plastische Rekonstruktion des Augenlids, volle Tiefe, n.n.bez.	18.5↔	Chirurgische Korrektur abstehender Ohren
08.73.10↔	Verschiebeplastik der Lidkante	18.6x.00↔	Rekonstruktion des äusseren Gehörganges, n.n.bez.
08.73.99↔	Den Lidrand umfassende plastische Rekonstruktion des Augenlids, volle Tiefe, sonstige	18.6x.10↔	Erweiterung des äusseren Gehörganges
08.74.00↔	Sonstige plastische Rekonstruktion des Augenlids, volle Tiefe, n.n.bez.	18.6x.20↔	Rekonstruktion eines (bestehenden) äusseren Gehörganges
08.74.10↔	Oberlidverlängerung	18.6x.30↔	Konstruktion eines (nicht bestehenden) äusseren Gehörganges
		18.6x.99↔	Rekonstruktion des äusseren Gehörganges, sonstige
		18.71.00↔	Ohrmuschelaufbau, n.n.bez.
		18.71.10↔	Ohrmuschelaufbau, partiell, n.n.bez.
		18.71.11↔	Ohrmuschelaufbau, partiell mit Gewebeerweiterer
		18.71.12↔	Ohrmuschelaufbau, partiell mit Galealappen
		18.71.13↔	Ohrmuschelaufbau, partiell mit Knorpeltransplantat

18.71.14↔	Ohrmuschelaufbau, partiell mit mikrovaskulärem Lappen	21.88.11↔	Septumplastik, Verschluss einer Septumperforation mit Schleimhaut-Verschiebelappen
18.71.19↔	Ohrmuschelaufbau, partiell, sonstige	21.88.12↔	Septumplastik, Plastische Korrektur ohne Resektion
18.71.20↔	Ohrmuschelaufbau, total, n.n.bez.	21.88.13↔	Septumplastik, Plastische Korrektur mit Resektion
18.71.21↔	Ohrmuschelaufbau, total mit Gewebeexpander	21.88.14↔	Septumplastik, Plastische Rekonstruktion des Nasenseptums, mit lokalen autogenen Transplantaten (Austauschplastik)
18.71.22↔	Ohrmuschelaufbau, total mit Galealappen	21.88.15↔	Septumplastik, Plastische Rekonstruktion des Nasenseptums, mit distalen autogenen Transplantaten, allogenen oder xenogenen Transplantaten
18.71.23↔	Ohrmuschelaufbau, total mit Knorpeltransplantat	21.88.99↔	Sonstige Septumplastik, sonstige
18.71.24↔	Ohrmuschelaufbau, total mit mikrovaskulärem Lappen	21.89↔	Sonstige plastische Rekonstruktion und Operationen an der Nase
18.71.29↔	Ohrmuschelaufbau, total, sonstige	21.91↔	Lösung von Synechien der Nase
18.71.30↔	Implantation von alloplastischen Materialien beim Aufbau einer Ohrmuschel	24.0↔	Inzision an Zahnfleisch und Alveolarkamm
18.71.99↔	Ohrmuschelaufbau, sonstige	24.11.00↔	Biopsie am Zahnfleisch, n.n.bez.
18.72↔	Reinsertion eines amputierten Ohres	24.11.10↔	Geschlossene (Nadel-) Biopsie am Zahnfleisch
18.79↔	Sonstige plastische Rekonstruktion am äusseren Ohr	24.11.20↔	Offene Biopsie (mit Inzision) am Zahnfleisch
18.9↔	Sonstige Operation am äusseren Ohr	24.11.99↔	Biopsie am Zahnfleisch, sonstige
19.9x.00↔	Sonstige plastische Rekonstruktion am Mittelohr, n.n.bez.	24.12.00↔	Biopsie an einer Zahnalveole, n.n.bez.
19.9x.10↔	Mikrochirurgische Operationen am Mittelohr, n.n.bez.	24.12.10↔	Geschlossene (Nadel-) Biopsie an einer Zahnalveole
19.9x.11↔	Verkleinerung einer Radikalhöhle	24.12.20↔	Offene Biopsie (mit Inzision) an einer Zahnalveole
19.9x.12↔	Rekonstruktion des Mittelohres: Reimplantation / Rekonstruktion der hinteren Gehörgangswand	24.12.99↔	Biopsie an einer Zahnalveole, sonstige
19.9x.13↔	Rekonstruktion des Mittelohres	24.31↔	Exzision von Läsion oder Gewebe am Zahnfleisch
19.9x.14↔	Verschluss einer Mastoid-Fistel	24.5x.00↔	Alveoloplastik, n.n.bez.
19.9x.19↔	Mikrochirurgische Operationen am Mittelohr, sonstige	24.5x.10↔	Alveoloplastik mit Transplantat
19.9x.99↔	Sonstige plastische Rekonstruktion am Mittelohr, sonstige	24.5x.99↔	Alveoloplastik, sonstige
21.07↔	Stillung einer Epistaxis durch Exzision von nasaler Mukosa und Hauttransplantation an Septum und laterale Nasenwand	24.7↔	Anbringen einer orthodontischen Apparatur
21.1↔	Inzision an der Nase	24.91.00↔	Extension oder Vertiefung des Sulcus buccolabialis oder lingualis, n.n.bez.
21.30↔	Lokale Exzision und Destruktion einer Läsion an der Nase, n.n.bez.	24.91.10↔	Vestibulumplastik
21.31.00↔	Lokale Exzision und Destruktion einer endonasalen Läsion, n.n.bez.	24.91.11↔	Mundbodensenkung
21.31.10↔	Lokale Exzision einer endonasalen Läsion, Zugang endonasal	24.91.99↔	Extension oder Vertiefung des Sulcus buccolabialis oder lingualis, sonstige
21.31.12↔	Destruktion einer endonasalen Läsion	25.02↔	Offene Biopsie an der Zunge
21.31.19↔	Lokale Exzision einer endonasalen Läsion, sonstige	25.2x.14↔	Partielle Glossektomie, transoraler Zugang, Rekonstruktion mit freiem mikrovaskulär-anastomosierten Transplantat
21.31.99↔	Lokale Exzision und Destruktion einer endonasalen Läsion, sonstige	25.2x.24↔	Partielle Glossektomie, transmandibulär Zugang, Rekonstruktion mit freiem mikrovaskulär-anastomosierten Transplantat
21.32.00↔	Exzision und lokale Destruktion einer anderen Läsion an der Nase, n.n.bez.	25.2x.34↔	Pelviglossektomie, transoraler Zugang, Rekonstruktion mit freiem mikrovaskulär-anastomosierten Transplantat
21.32.10↔	Exzision und lokale Destruktion einer anderen Läsion an der Nase, nicht histographisch kontrolliert	25.2x.44↔	Pelviglossektomie, transmandibulär Zugang, Rekonstruktion mit freiem mikrovaskulär-anastomosierten Transplantat
21.32.11↔	Exzision und lokale Destruktion einer anderen Läsion an der Nase, histographisch kontrolliert	25.2x.54↔	Pelviglossomandibulektomie, Rekonstruktion mit freiem mikrovaskulär-anastomosierten Transplantat
21.32.99↔	Exzision und lokale Destruktion einer anderen Läsion an der Nase, sonstige	25.3x.14↔	Vollständige Glossektomie, transoraler Zugang, Rekonstruktion mit freiem mikrovaskulär-anastomosierten Transplantat
21.4x.00↔	Resektion der Nase, n.n.bez.	25.3x.24↔	Vollständige Glossektomie, transmandibulär Zugang, Rekonstruktion mit freiem mikrovaskulär-anastomosierten Transplantat
21.4x.10↔	Resektion der Nase, partiell, nicht histographisch kontrolliert	25.3x.39↔	Vollständige Pelviglossektomie, transoraler Zugang, mit sonstiger Rekonstruktion
21.4x.11↔	Resektion der Nase, partiell, histographisch kontrolliert	25.3x.44↔	Vollständige Pelviglossektomie, transmandibulär Zugang, Rekonstruktion mit freiem mikrovaskulär-anastomosierten Transplantat
21.4x.20↔	Resektion der Nase, subtotal, nicht histographisch kontrolliert	25.3x.54↔	Vollständige Pelviglossomandibulektomie, Rekonstruktion mit freiem mikrovaskulär-anastomosierten Transplantat
21.4x.21↔	Resektion der Nase, subtotal, histographisch kontrolliert	25.4x.14↔	Radikale Glossektomie, transoraler Zugang, Rekonstruktion mit freiem mikrovaskulär-anastomosierten Transplantat
21.4x.30↔	Resektion der Nase, total, nicht histographisch kontrolliert	25.4x.24↔	Radikale Glossektomie, transmandibulär Zugang, Rekonstruktion mit freiem mikrovaskulär-anastomosierten Transplantat
21.4x.31↔	Resektion der Nase, total, histographisch kontrolliert	25.4x.34↔	Radikale Pelviglossektomie, transoraler Zugang, Rekonstruktion mit freiem mikrovaskulär-anastomosierten Transplantat
21.4x.99↔	Sonstige Resektion der Nase	25.4x.44↔	Radikale Pelviglossektomie, transmandibulär Zugang, Rekonstruktion mit freiem mikrovaskulär-anastomosierten Transplantat
21.72↔	Offene Reposition einer Nasenfraktur	25.4x.54↔	Radikale Pelviglossomandibulektomie, Rekonstruktion mit freiem mikrovaskulär-anastomosierten Transplantat
21.83.00↔	Totale plastische Nasenrekonstruktion, n.n.bez.	27.1↔	Inzision am Gaumen
21.83.10↔	Septorhinoplastik mit Korrektur des Knorpels oder des Knochens, mit lokalen autogenen Transplantaten	27.21.00↔	Biopsie am knöchernen Gaumen, n.n.bez.
21.83.11↔	Septorhinoplastik mit Korrektur des Knorpels oder des Knochens, mit distalen autogenen Transplantaten, allogenen oder xenogenen Transplantaten	27.21.10↔	Geschlossene (Nadel-) Biopsie am knöchernen Gaumen
21.83.12↔	Septorhinoplastik mit Korrektur des Knochens und des Knorpels		
21.83.20↔	Totale plastische Nasenrekonstruktion mit Implantation von alloplastischen Materialien		
21.83.99↔	Totale plastische Nasenrekonstruktion, sonstige		
21.84↔	Revision einer Rhinoplastik		
21.85↔	Augmentationsrhinoplastik		
21.86.00↔	Rhinoplastik der Nasenweichteile, n.n.bez.		
21.86.10↔	Rhinoplastik der Nasenweichteile, äussere Nase		
21.86.11↔	Rhinoplastik mit lokalen oder distalen Lappen		
21.86.99↔	Rhinoplastik der Nasenweichteile, sonstige		
21.87↔	Sonstige Rhinoplastik		
21.88.00↔	Sonstige Septumplastik, n.n.bez.		
21.88.10↔	Septumplastik, Septumunterfütterung		

27.21.20↔	Offene Biopsie (mit Inzision) am knöchernen Gaumen	27.59.30↔	Kleinflächige temporäre Weichteildeckung durch Kombination mehrerer Verfahren an der Lippe
27.21.99↔	Biopsie am knöchernen Gaumen, sonstige	27.59.31↔	Grossflächige temporäre Weichteildeckung durch Kombination mehrerer Verfahren an der Lippe
27.22.00↔	Biopsie an Uvula und weichem Gaumen, n.n.bez.	27.59.40↔	Sonstige plastische Rekonstruktion an Lippe und Mund mit freiem mikrovaskulär-anastomosierten Transplantat
27.22.10↔	Geschlossene (Nadel-) Biopsie an Uvula und weichem Gaumen	27.59.41↔	Sonstige plastische Rekonstruktion an Lippe und Mund mit gestieltem Fernlappen
27.22.20↔	Offene Biopsie (mit Inzision) an Uvula und weichem Gaumen	27.59.50↔	Lappenstieldurchtrennung nach Hautplastik an der Lippe
27.22.99↔	Biopsie an Uvula und weichem Gaumen, sonstige	27.59.60↔	Einsetzen eines Gewebeerweiterers an der Lippe
27.23.00↔	Biopsie an der Lippe, n.n.bez.	27.59.99↔	Sonstige plastische Rekonstruktion an Lippe und Mund, sonstige
27.23.10↔	Geschlossene (Nadel-) Biopsie an der Lippe	27.61↔	Naht einer Rissverletzung am Gaumen
27.23.20↔	Offene Biopsie (mit Inzision) an der Lippe	27.62.00↔	Korrektur einer Gaumenspalte, n.n.bez.
27.23.99↔	Biopsie an der Lippe, sonstige	27.62.10↔	Primäre plastische Rekonstruktion am knöchernen Gaumen ohne Knochentransplantat
27.24.00↔	Biopsie in der Mundhöhle, an nicht bezeichneter Struktur, n.n.bez.	27.62.11↔	Primäre plastische Rekonstruktion am knöchernen Gaumen mit Knochentransplantat
27.24.10↔	Geschlossene (Nadel-) Biopsie an Wangenschleimhaut, Mundboden und sonstigen Strukturen in der Mundhöhle	27.62.20↔	Sekundäre plastische Rekonstruktion am knöchernen Gaumen ohne Knochentransplantat
27.24.20↔	Offene Biopsie (mit Inzision) an Wangenschleimhaut, Mundboden und sonstigen Strukturen in der Mundhöhle	27.62.99↔	Korrektur einer Gaumenspalte, sonstige
27.24.99↔	Biopsie in der Mundhöhle, an nicht bezeichneter Struktur, sonstige	27.63.00↔	Revision der Korrektur einer Gaumenspalte, n.n.bez.
27.42↔	Ausgedehnte Exzision einer Läsion an der Lippe	27.63.10↔	Revision der Korrektur einer Gaumenspalte, Kieferplastik
27.43.00↔	Sonstige Exzision von Läsion oder Gewebe an der Lippe, n.n.bez.	27.63.11↔	Revision der Korrektur einer Gaumenspalte, Kieferplastik mit Osteoplastik
27.43.10↔	Sonstige Exzision von Läsion oder Gewebe an der Lippe, lokale Exzision	27.63.20↔	Revision der Korrektur einer Gaumenspalte, Sekundäroperation der Kieferspalte
27.43.99↔	Sonstige Exzision von Läsion oder Gewebe an der Lippe, sonstige	27.63.99↔	Revision der Korrektur einer Gaumenspalte, sonstige
27.44.00↔	Radikale Exzision einer Läsion an der Lippe, n.n.bez.	27.92↔	Inzision an der Mundhöhle, nicht bezeichnete Struktur
27.44.10↔	Radikale Exzision einer Läsion an der Lippe mit histografischer Kontrolle	27.99↔	Sonstige Operationen in der Mundhöhle
27.44.20↔	Radikale Exzision einer Hautläsion der Lippe mit Transplantation oder Transposition von Haut	29.12.00↔	Biopsie am Pharynx, n.n.bez.
27.44.99↔	Radikale Exzision einer Läsion an der Lippe, sonstige	29.12.10↔	Geschlossene (Nadel-) Biopsie am Pharynx
27.49.00↔	Sonstige Exzision in der Mundhöhle, n.n.bez.	29.12.20↔	Offene Biopsie am Hypopharynx
27.49.10↔	Exzision an der Wange	29.12.30↔	Offene Biopsie am Nasopharynx
27.49.11↔	Exzision am Mundboden	29.12.99↔	Biopsie am Pharynx, sonstige
27.49.99↔	Sonstige Exzision in der Mundhöhle, sonstige	29.2x.00↔	Exzision von branchiogener Zyste oder Rest der Kiemenspalte, n.n.bez.
27.54.00↔	Plastische Rekonstruktion einer (angeborenen) Lippenspalte, n.n.bez.	29.2x.10↔	Exzision einer lateralen Halszyste
27.54.10↔	Lippenplastik einer (angeborenen) Lippenspalte	29.2x.11↔	Exzision von branchiogener Zyste oder Rest der Kiemenspalte als sekundär Eingriff
27.54.11↔	Sekundäroperation einer (angeborenen) Lippenspalte	29.2x.20↔	Operation an Kiemengangsresten, n.n.bez.
27.54.99↔	Plastische Rekonstruktion einer (angeborenen) Lippenspalte, sonstige	29.2x.21↔	Operation an Kiemengangsresten, sekundärer Eingriff
27.55.00↔	Vollhauttransplantat an Lippe und Mund, n.n.bez.	29.2x.99↔	Exzision von branchiogener Zyste oder Rest der Kiemenspalte, sonstige
27.55.10↔	Kleinflächiges Vollhauttransplantat an Lippe und Mund	29.33.12↔	Partielle Pharyngektomie, Rekonstruktion mit freiem mikrovaskulär-anastomosierten Transplantat
27.55.20↔	Grossflächiges Vollhauttransplantat an Lippe und Mund	29.33.21↔	Totale Pharyngektomie, Rekonstruktion mit freiem mikrovaskulär-anastomosierten Transplantat, freiem Darmtransplantat oder Magenhochzug
27.55.99↔	Vollhauttransplantat an Lippe und Mund, sonstige	29.4x.12↔	Plastische Rekonstruktion am Pharynx, mit mikrovaskulär anastomosiertem Transplantat, Darmtransplantat oder Magenhochzug
27.56.00↔	Sonstiges Hauttransplantat an Lippe und Mund, n.n.bez.	29.52↔	Exzision einer branchiogenen Fistel
27.56.10↔	Kleinflächiges Spalthauttransplantat an Lippe und Mund	30.3x.15↔	Vollständige Laryngektomie, Rekonstruktion mit freiem mikrovaskulär-anastomosierten Transplantat
27.56.20↔	Grossflächiges Spalthauttransplantat an Lippe und Mund	30.4x.00↔	Radikale Laryngektomie, n.n.bez.
27.56.30↔	Kleinflächige heterologe Hauttransplantation an die Lippe	30.4x.10↔	Radikale Laryngektomie, mit Pharyngektomie, ohne Rekonstruktion
27.56.40↔	Grossflächig heterologe Hauttransplantation an die Lippe	30.4x.11↔	Radikale Laryngektomie, mit Pharyngektomie, Rekonstruktion mit lokaler Schleimhaut
27.56.50↔	Kleinflächige homologe Hauttransplantation an die Lippe	30.4x.12↔	Radikale Laryngektomie, mit Pharyngektomie, Rekonstruktion mit nicht vaskularisiertem Transplantat
27.56.60↔	Grossflächig homologe Hauttransplantation an die Lippe	30.4x.13↔	Radikale Laryngektomie, mit Pharyngektomie, Rekonstruktion mit gestieltem regionalen Lappen
27.56.99↔	Sonstiges Hauttransplantat an Lippe und Mund, sonstige	30.4x.14↔	Radikale Laryngektomie, mit Pharyngektomie, Rekonstruktion mit gestieltem Lappen
27.57.00↔	Anbringen eines gestielten oder freien Lappens an Lippe und Mund, n.n.bez.	30.4x.15↔	Radikale Laryngektomie, mit Pharyngektomie, Rekonstruktion mit freiem mikrovaskulär-anastomosierten Transplantat
27.57.10↔	Anbringen eines freien mikrovaskulär-anastomosierten Transplantats an Lippe und Mund	30.4x.16↔	Radikale Laryngektomie, mit Pharyngektomie, Rekonstruktion mit freiem Darmtransplantat
27.57.11↔	Anbringen eines gestielten Fernlappens an Lippe und Mund	30.4x.17↔	Radikale Laryngektomie, mit Pharyngektomie, Rekonstruktion mit Magenhochzug
27.57.99↔	Anbringen eines gestielten oder freien Lappens an Lippe und Mund, sonstige		
27.58↔	Revision eines gestielten oder freien Lappens oder freien Hauttransplantates an Lippe und Mund		
27.59.00↔	Sonstige plastische Rekonstruktion an Lippe und Mund, n.n.bez.		
27.59.10↔	Kleinflächiges temporäres Haut-Regenerationsgraft an die Lippe		
27.59.11↔	Grossflächiges temporäres Haut-Regenerationsgraft an die Lippe		
27.59.20↔	Kleinflächige Weichteildeckung durch kultivierte Keratinozyten an der Lippe		
27.59.21↔	Grossflächige Weichteildeckung durch kultivierte Keratinozyten an der Lippe		

30.4x.19↔	Radikale Laryngektomie, mit Pharyngektomie, sonstige Rekonstruktion	34.73↔	Verschluss anderer Thoraxfisteln
30.4x.20↔	Radikale Laryngektomie, mit Pharyngektomie und Schilddrüsenresektion, ohne Rekonstruktion	34.79.00↔	Sonstige plastische Rekonstruktion an der Brustwand, n.n.bez.
30.4x.21↔	Radikale Laryngektomie, mit Pharyngektomie und Schilddrüsenresektion, Rekonstruktion mit lokaler Schleimhaut	34.79.10↔	Sonstige plastische Rekonstruktion an der Brustwand, sekundärer Verschluss einer Thorakotomie, n.n.bez.
30.4x.22↔	Radikale Laryngektomie, mit Pharyngektomie und Schilddrüsenresektion, Rekonstruktion mit nicht vaskularisiertem Transplantat	34.79.11↔	Sonstige plastische Rekonstruktion an der Brustwand, sekundärer Verschluss einer Thorakotomie, durch Draht
30.4x.23↔	Radikale Laryngektomie, mit Pharyngektomie und Schilddrüsenresektion, Rekonstruktion mit gestieltem regionalen Lappen	34.79.12↔	Sonstige plastische Rekonstruktion an der Brustwand, sekundärer Verschluss einer Thorakotomie, durch Platte
30.4x.24↔	Radikale Laryngektomie, mit Pharyngektomie und Schilddrüsenresektion, Rekonstruktion mit gestieltem Lappen	34.79.19↔	Sonstige plastische Rekonstruktion an der Brustwand, sekundärer Verschluss einer Thorakotomie, sonstige
30.4x.25↔	Radikale Laryngektomie, mit Pharyngektomie und Schilddrüsenresektion, Rekonstruktion mit freiem mikrovaskulär-anastomosierten Transplantat	34.79.20↔	Sonstige plastische Rekonstruktion an der Brustwand, Stabilisierung, offen chirurgisch, n.n.bez.
30.4x.26↔	Radikale Laryngektomie, mit Pharyngektomie und Schilddrüsenresektion, Rekonstruktion mit freiem Darmtransplantat	34.79.21↔	Sonstige plastische Rekonstruktion an der Brustwand, Stabilisierung, offen chirurgisch, durch Draht
30.4x.27↔	Radikale Laryngektomie, mit Pharyngektomie und Schilddrüsenresektion, Rekonstruktion mit Magenhochzug	34.79.22↔	Sonstige plastische Rekonstruktion an der Brustwand, Stabilisierung, offen chirurgisch, durch Platte
30.4x.29↔	Radikale Laryngektomie, mit Pharyngektomie und Schilddrüsenresektion, sonstige Rekonstruktion	34.79.29↔	Sonstige plastische Rekonstruktion an der Brustwand, Stabilisierung, offen chirurgisch, sonstige
30.4x.99↔	Radikale Laryngektomie, sonstige	34.79.30↔	Sonstige plastische Rekonstruktion an der Brustwand, offene Reposition einer Sternumfraktur, n.n.bez.
31.72↔	Verschluss einer äusseren trachealen Fistel	34.79.31↔	Sonstige plastische Rekonstruktion an der Brustwand, offene Reposition einer Sternumfraktur, durch Draht
33.33↔	Pneumoperitoneum für Lungenkollaps	34.79.32↔	Sonstige plastische Rekonstruktion an der Brustwand, offene Reposition einer Sternumfraktur, durch Platte
33.42↔	Verschluss einer Bronchusfistel	34.79.39↔	Sonstige plastische Rekonstruktion an der Brustwand, offene Reposition einer Sternumfraktur, sonstige
34.03↔	Wiedereröffnung einer kürzlichen Thorakotomie	34.79.40↔	Sonstige plastische Rekonstruktion an der Brustwand, Knochenplastik und Knochentransplantation
34.23.00↔	Biopsie an der Brustwand, n.n.bez.	34.79.99↔	Sonstige plastische Rekonstruktion an der Brustwand, sonstige
34.23.10↔	Geschlossene (Nadel-) Biopsie an der Brustwand	34.85↔	Implantation eines Zwerchfellschrittmachers
34.23.20↔	Offene Biopsie an der Brustwand	34.89.00↔	Sonstige Operationen am Zwerchfell, n.n.bez.
34.23.99↔	Biopsie an der Brustwand, sonstige	34.89.10↔	Sonstige Operationen am Zwerchfell, Inzision (Zwerchfellsplattung)
34.3x.00↔	Exzision oder Destruktion von Läsion oder Gewebe des Mediastinums, n.n.bez.	34.89.99↔	Sonstige Operationen am Zwerchfell, sonstige
34.3x.10↔	Exzision von Läsion oder Gewebe des Mediastinums	37.31.00↔	Perikardektomie, n.n.bez.
34.3x.20↔	Resektion von Läsion oder Gewebe des Mediastinums, n.n.bez.	37.31.10↔	Perikardektomie, partiell
34.3x.21↔	Resektion von Läsion oder Gewebe des Mediastinums, ohne Resektion an mediastinalen Organen	37.31.20↔	Perikardektomie, total
34.3x.22↔	Resektion von Läsion oder Gewebe des Mediastinums, mit Lungenresektion oder Brustwandteilresektion	37.31.30↔	Adhäsiolyse am Perikard
34.3x.23↔	Resektion von Läsion oder Gewebe des Mediastinums, mit Perikardteilresektion	37.31.99↔	Perikardektomie, sonstige
34.3x.24↔	Resektion von Läsion oder Gewebe des Mediastinums, mit prothetischem Gefäßersatz	37.67.12↔	Entfernung oder Revision eines myokardmodulierenden Systems (CCM)
34.3x.25↔	Resektion von Läsion oder Gewebe des Mediastinums, mit Lungenresektion und Gefäßersatz	37.79.00↔	Revision oder Verlagerung von Tasche von kardialer Vorrichtung, n.n.bez.
34.3x.26↔	Resektion von Läsion oder Gewebe des Mediastinums, mit Lungenresektion und Perikardteilresektion	37.79.99↔	Revision oder Verlagerung von Tasche von kardialer Vorrichtung, sonstige
34.3x.27↔	Resektion von Läsion oder Gewebe des Mediastinums, mit Perikardteilresektion und Gefäßersatz	37.89.00↔	Revision oder Entfernen eines Schrittmachers, n.n.bez.
34.3x.28↔	Resektion von Läsion oder Gewebe des Mediastinums, mit Lungen- und Perikardteilresektion und Gefäßersatz	37.89.10↔	Revision eines Schrittmachers, Defibrillators, Synchronisationssystems oder Ereignisrekorders
34.3x.29↔	Resektion von Läsion oder Gewebe des Mediastinums, sonstige	37.89.30↔	Revision von Dreikammerschrittmacher, n.n.bez.
34.3x.30↔	Destruktion von Läsion oder Gewebe des Mediastinums	37.89.31↔	Aggregatwechsel jeglichen Dreikammer-Schrittmachertypes, n.n.bez.
34.3x.99↔	Exzision oder Destruktion von Läsion oder Gewebe des Mediastinums, sonstige	37.89.39↔	Revision von Dreikammerschrittmacher, sonstige
34.4x.00↔	Exzision oder Destruktion einer Läsion an der Brustwand, n.n.bez.	37.89.40↔	Entfernen von Herzschrittmacher oder Resynchronisationsherzschrittmacher, n.n.bez.
34.4x.10↔	Exzision einer Läsion an der Brustwand	37.89.41↔	Entfernen von Herzschrittmacher
34.4x.20↔	Teilresektion einer Läsion an der Brustwand, n.n.bez.	37.89.42↔	Entfernen von Resynchronisationsherzschrittmacher
34.4x.21↔	Teilresektion einer Läsion an der Brustwand, ohne Rekonstruktion	37.89.49↔	Entfernen von Herzschrittmacher oder Resynchronisationsherzschrittmacher, sonstige
34.4x.22↔	Teilresektion einer Läsion an der Brustwand, mit Rekonstruktion	37.89.50↔	Entfernen eines Schrittmachers, Defibrillators, Synchronisationssystems oder Ereignisrekorders
34.4x.30↔	Resektion einer Läsion an der Brustwand, komplette Resektion des Sternums, n.n.bez.	37.89.99↔	Revision oder Entfernen eines Schrittmachers, sonstige
34.4x.31↔	Resektion einer Läsion an der Brustwand, komplette Resektion des Sternums, ohne Rekonstruktion	37.99.00↔	Sonstige Operationen an Herz und Perikard, n.n.bez.
34.4x.32↔	Resektion einer Läsion an der Brustwand, komplette Resektion des Sternums, mit Rekonstruktion	37.99.10↔	Intramyokardiale Stammzelltherapie, n.n.bez.
34.71↔	Naht einer Brustwandverletzung	37.99.11↔	Intramyokardiale Stammzelltherapie ohne Anreicherung von Stammzellfraktionen oder kultureller Vermehrung
34.72↔	Verschluss einer Thorakostomie	37.99.12↔	Intramyokardiale Stammzelltherapie mit Anreicherung von Stammzellfraktionen oder kultureller Vermehrung
		37.99.19↔	Intramyokardiale Stammzelltherapie, sonstige
		37.99.20↔	Operationen bei kongenitalen Anomalien des Herzens, n.n.bez.
		37.99.29↔	Operationen bei kongenitalen Anomalien des Herzens, sonstige
		37.99.30↔	Ligatur eines Herzohres
		37.99.80↔	Reoperation an Herz und Perikard

37.99.99↔	Sonstige Operationen an Herz und Perikard, sonstige	39.59.30↔	Sonstige plastische Rekonstruktion von Gefässen an Kopf und Hals, n.n.bez.
39.25.00↔	Aorto-iliaco-femoraler Bypass, n.n.bez.	39.59.31↔	Sonstige plastische Rekonstruktion eines intrakraniellen Gefässes
39.25.10↔	Aorto-iliaco-femoraler Bypass, aortal, n.n.bez.	39.59.32↔	Sonstige plastische Rekonstruktion der extrakraniellen A. vertebralis
39.25.11↔	Aorto-iliacaler Bypass	39.59.33↔	Sonstige plastische Rekonstruktion von extrakraniellen Arterien an Kopf und Hals, sonstige
39.25.12↔	Aorto-femoraler Bypass	39.59.34↔	Sonstige plastische Rekonstruktion der V. jugularis
39.25.13↔	Aorto-poplitealer Bypass	39.59.39↔	Sonstige plastische Rekonstruktion von Gefässen an Kopf und Hals, sonstige
39.25.14↔	Aorto-cruraler Bypass	39.59.40↔	Sonstige plastische Rekonstruktion von Gefässen der oberen Extremität, n.n.bez.
39.25.19↔	Aorto-iliaco-femoraler Bypass, aortal, sonstige	39.59.41↔	Sonstige plastische Rekonstruktion von Arterien der oberen Extremität
39.25.20↔	Iliaco-femoraler Bypass, n.n.bez.	39.59.42↔	Sonstige plastische Rekonstruktion der V. subclavia, V. axillaris und V. brachiocephalica
39.25.21↔	Ilio-iliacaler Bypass	39.59.48↔	Sonstige plastische Rekonstruktion von sonstigen tiefen Venen der oberen Extremität
39.25.22↔	Ilio-femoraler Bypass	39.59.49↔	Sonstige plastische Rekonstruktion von Gefässen der oberen Extremität, sonstige
39.25.23↔	Ilio-poplitealer Bypass	39.59.50↔	Sonstige plastische Rekonstruktion von thorakalen Gefässen, n.n.bez.
39.25.24↔	Ilio-cruraler Bypass	39.59.51↔	Sonstige plastische Rekonstruktion der thorakalen Aorta
39.25.29↔	Iliaco-femoraler Bypass, sonstige	39.59.52↔	Sonstige plastische Rekonstruktion der A. pulmonalis
39.25.30↔	Obturator-Bypass (extraanatomisch)	39.59.53↔	Sonstige plastische Rekonstruktion von thorakalen Arterien, sonstige
39.25.99↔	Aorto-iliaco-femoraler Bypass, sonstige	39.59.54↔	Sonstige plastische Rekonstruktion der V. pulmonalis
39.27.00↔	Arteriovenöser Shunt für Hämodialyse, n.n.bez.	39.59.55↔	Sonstige plastische Rekonstruktion der V. cava superior
39.27.10↔	AV-Fistel für Hämodialyse	39.59.59↔	Sonstige plastische Rekonstruktion von thorakalen Gefässen, sonstige
39.27.11↔	AV-Fistel mit allogenen oder alloplastischem Material für Hämodialyse	39.59.60↔	Sonstige plastische Rekonstruktion von abdominalen Arterien, n.n.bez.
39.27.99↔	Arteriovenöser Shunt für Hämodialyse, sonstige	39.59.61↔	Sonstige plastische Rekonstruktion der abdominalen Aorta
39.29.00↔	Sonstiger (peripherer) Gefäss-Shunt oder -Bypass, n.n.bez.	39.59.62↔	Sonstige plastische Rekonstruktion des Truncus coeliacus
39.29.10↔	Gefäss-Shunt oder Bypass an Arterien der unteren Extremität, n.n.bez.	39.59.63↔	Sonstige plastische Rekonstruktion der A. gastrica
39.29.11↔	Femorofemoraler Gefäss-Shunt oder -Bypass	39.59.64↔	Sonstige plastische Rekonstruktion A. hepatica
39.29.12↔	Femoropoplitealer Gefäss-Shunt oder -Bypass	39.59.65↔	Sonstige plastische Rekonstruktion der A. lienalis
39.29.13↔	Femorocruraler Gefäss-Shunt oder -Bypass	39.59.66↔	Sonstige plastische Rekonstruktion der A. renalis
39.29.14↔	Femoropedaler Gefäss-Shunt oder -Bypass	39.59.67↔	Sonstige plastische Rekonstruktion der A. mesenterica
39.29.15↔	Popliteocruraler und popliteopedaler Gefäss-Shunt oder -Bypass	39.59.68↔	Sonstige plastische Rekonstruktion der A. iliaca
39.29.16↔	Gefäss-Shunt oder Bypass an Arterien des Unterschenkels und des Fußes	39.59.69↔	Sonstige plastische Rekonstruktion von abdominalen Arterien, sonstige
39.29.19↔	Gefäss-Shunt oder Bypass an Arterien der unteren Extremität, sonstige	39.59.70↔	Sonstige plastische Rekonstruktion von abdominalen Venen, n.n.bez.
39.29.20↔	Gefäss-Shunt oder Bypass an Arterien der oberen Extremität	39.59.71↔	Sonstige plastische Rekonstruktion der V. cava inferior
39.29.30↔	Sonstiger (peripherer) Gefäss-Shunt oder -Bypass, extraanatomisch, n.n.bez.	39.59.72↔	Sonstige plastische Rekonstruktion der V. iliaca
39.29.31↔	Subclaviafemoraler Gefäss-Shunt oder Bypass	39.59.79↔	Sonstige plastische Rekonstruktion von abdominalen Venen, sonstige
39.29.32↔	Axillofemoraler Gefäss-Shunt oder Bypass	39.59.80↔	Sonstige plastische Rekonstruktion von Gefässen der unteren Extremität, n.n.bez.
39.29.33↔	Femorofemoraler Cross-over-Bypass	39.59.81↔	Sonstige plastische Rekonstruktion von Arterien der unteren Extremität
39.29.39↔	Sonstiger (peripherer) Gefäss-Shunt oder -Bypass, extraanatomisch, sonstige	39.59.82↔	Sonstige plastische Rekonstruktion der V. femoralis
39.29.40↔	Gefäss-Shunt oder -Bypass an Venen	39.59.83↔	Sonstige plastische Rekonstruktion der V. poplitea
39.29.80↔	Temporärer intraoperativer Shunt, n.n.bez.	39.59.88↔	Sonstige plastische Rekonstruktion von sonstigen tiefen Venen der unteren Extremität
39.29.81↔	Temporärer intraoperativer Shunt, arterioarteriell	39.59.89↔	Sonstige plastische Rekonstruktion von Gefässen der unteren Extremität, sonstige
39.29.82↔	Temporärer intraoperativer Shunt, arteriovenös	39.59.90↔	Sonstige plastische Rekonstruktion eines Gefässes, Venenklappenplastik
39.29.89↔	Temporärer intraoperativer Shunt, sonstige	39.59.99↔	Sonstige plastische Rekonstruktion eines Gefässes, sonstige
39.29.99↔	Sonstiger (peripherer) Gefäss-Shunt oder -Bypass, sonstige	39.90.00↔	Einsetzen von peripheren Gefässstent(s) ohne Medikamenten-Freisetzung, n.n.bez.
39.49.00↔	Sonstige Revision nach vaskulärem Eingriff, n.n.bez.	39.90.10↔	Einsetzen von Gefässstents in nicht-kardiale Gefässe, bare Stents
39.49.10↔	Revision einer Gefäßanastomose	39.90.11↔	Einsetzen von Gefässstents in nicht-kardiale Gefässe, bioresorbierbare Stents
39.49.20↔	Revision eines vaskulären Implantates	39.90.12↔	Einsetzen von Gefässstents in nicht-kardiale Gefässe, Grosslumige Stents n.n.bez.
39.49.21↔	Wechsel eines vaskulären Implantates	39.90.13↔	Einsetzen von Gefässstents in nicht-kardiale Gefässe, Grosslumige Stents ungedeckert
39.49.22↔	Entfernung eines vaskulären Implantates		
39.49.30↔	Ersatz eines kardialen Conduit		
39.49.99↔	Sonstige Revision nach vaskulärem Eingriff, sonstige		
39.55↔	Reimplantation eines aberrierenden Nierengefässes		
39.59.00↔	Sonstige plastische Rekonstruktion eines Gefässes, n.n.bez.		
39.59.10↔	Transposition von Arterien, n.n.bez.		
39.59.11↔	Transposition der extrakraniellen A. vertebralis		
39.59.12↔	Transposition von sonstigen extrakraniellen Arterien an Kopf und Hals		
39.59.13↔	Transposition von Arterien der oberen Extremität		
39.59.14↔	Transposition von thorakalen Arterien		
39.59.15↔	Transposition der A. gastrica, A. hepatica und A. lienalis		
39.59.16↔	Transposition der A. renalis		
39.59.17↔	Transposition der A. mesenterica		
39.59.18↔	Transposition sonstiger viszeraler Arterien		
39.59.19↔	Transposition der A. iliaca		
39.59.20↔	Transposition von sonstigen abdominalen Arterien		
39.59.21↔	Transposition von Arterien der unteren Extremität		
39.59.29↔	Transposition von Arterien, sonstige		

39.90.14↔	Einsetzen von Gefässstents in nicht-kardiale Gefässe, Grosslumige Stents gecovered	40.29.89↔	Exzision mehrerer abdominaler Lymphknotenstationen (mit Leberbiopsie), sonstige
39.90.15↔	Einsetzen von Gefässstents in nicht-kardiale Gefässe, gecovered Stents (Stentgrafts) in nicht-aneurysmatischen Gefässen	40.29.99↔	Einfache Exzision einer anderen lymphatischen Struktur, sonstige
39.90.16↔	Einsetzen von Gefässstents in nichtkardiale Gefässe, gecoverte Stent-Grafts mit bioaktiver Oberfläche	40.3x.00↔	Exzision von regionalen Lymphknoten, n.n.bez.
39.90.19↔	Einsetzen von Gefässstents in nicht-kardiale Gefässe, sonstige Stents	40.3x.09↔	Exzision von regionalen Lymphknoten, sonstige
39.90.30↔	Einsetzen von überlangen Stents (>10 cm) in nicht-kardiale Gefässe, n.n.bez.	40.3x.10↔	Regionale Lymphadenektomie als selbständiger Eingriff, n.n.bez.
39.90.31↔	Einsetzen von überlange bare Stents (>10 cm) in nicht-kardiale Gefässe	40.3x.11↔	Regionale Lymphadenektomie als selbständiger Eingriff, zervikal
39.90.32↔	Einsetzen von überlange covered Stents (>10 cm) in nicht-kardiale Gefässe	40.3x.12↔	Regionale Lymphadenektomie als selbständiger Eingriff, axillär
39.90.39↔	Einsetzen von überlange Stents (>10 cm) in nicht-kardiale Gefässe, sonstige	40.3x.13↔	Regionale Lymphadenektomie als selbständiger Eingriff, paraaortal, pelvin, obturatorisch oder iliakal
40.0↔	Inzision an lymphatischen Strukturen	40.3x.14↔	Regionale Lymphadenektomie als selbständiger Eingriff, inguinal, offen chirurgisch
40.11.00↔	Biopsie an einer lymphatischen Struktur, n.n.bez.	40.3x.15↔	Regionale Lymphadenektomie als selbständiger Eingriff, inguinale, laparoskopisch
40.11.10↔	Offene (Inzisions-) Biopsie eines mediastinalen, paraaortalen, iliakalen oder pelvinen Lymphknotens	40.3x.16↔	Regionale Lymphadenektomie als selbständiger Eingriff, mediastinal und peribronchial
40.11.11↔	Offene (Inzisions-) Biopsie eines zervikalen, supraklavikulären, axillären oder inguinalen Lymphknotens	40.3x.19↔	Regionale Lymphadenektomie als selbständiger Eingriff, sonstige
40.11.20↔	Geschlossene [perkutane] [Nadel-] Biopsie von Lymphknoten	40.3x.20↔	Regionale Lymphadenektomie im Rahmen eines anderen Eingriffs, n.n.bez.
40.11.99↔	Biopsie an einer lymphatischen Struktur, sonstige	40.3x.21↔	Regionale Lymphadenektomie im Rahmen eines anderen Eingriffs, zervikal
40.19.00↔	Sonstige diagnostische Massnahmen an lymphatischen Strukturen, n.n.bez	40.3x.22↔	Regionale Lymphadenektomie im Rahmen eines anderen Eingriffs, axillär
40.19.99↔	Sonstige diagnostische Massnahmen an lymphatischen Strukturen, sonstige	40.3x.23↔	Regionale Lymphadenektomie im Rahmen eines anderen Eingriffs, paraaortal, pelvin oder iliakal
40.21.00↔	Exzision eines tiefen zervikalen Lymphknotens, n.n.bez.	40.3x.24↔	Regionale Lymphadenektomie im Rahmen eines anderen Eingriffs, obturatorisch
40.21.10↔	Exzision einzelner Lymphknoten und Lymphgefässe, zervikal, ohne Markierung	40.3x.25↔	Regionale Lymphadenektomie im Rahmen eines anderen Eingriffs, inguinale
40.21.11↔	Exzision einzelner Lymphknoten und Lymphgefässe, zervikal, mit Radionuklidmarkierung oder Farbstoffmarkierung (Sentinel-Lymphnodektomie)	40.3x.26↔	Regionale Lymphadenektomie im Rahmen eines anderen Eingriffs, mediastinal und peribronchial
40.21.99↔	Exzision eines tiefen zervikalen Lymphknotens, sonstige	40.3x.29↔	Regionale Lymphadenektomie im Rahmen eines anderen Eingriffs, sonstige
40.22.00↔	Exzision eines mamma-interna Lymphknotens, n.n.bez.	40.40↔	Radikale Neck dissection, n.n.bez.
40.22.10↔	Exzision eines mamma-interna Lymphknotens, thorakoskopisch	40.41.00↔	Radikale unilaterale Neck dissection, n.n.bez.
40.22.20↔	Exzision eines mamma-interna Lymphknotens, offen chirurgisch	40.41.10↔	Selektive (funktionelle) Neck dissection, supraomohyoid (Region I-III)
40.22.99↔	Exzision eines mamma-interna Lymphknotens, sonstige	40.41.11↔	Selektive (funktionelle) Neck dissection, lateral (Region II-IV)
40.23.00↔	Exzision eines axillären Lymphknotens, n.n.bez.	40.41.12↔	Selektive (funktionelle) Neck dissection, anterolateral (Region I-IV)
40.23.10↔	Exzision eines axillären Lymphknotens, ohne Markierung	40.41.13↔	Selektive (funktionelle) Neck dissection, posterolateral (Region II-V)
40.23.11↔	Exzision eines axillären Lymphknotens, mit Radionuklidmarkierung oder Farbstoffmarkierung (Sentinel-Lymphnodektomie)	40.41.14↔	Selektive (funktionelle) Neck dissection, central (Region VI)
40.23.99↔	Exzision eines axillären Lymphknotens, sonstige	40.41.20↔	Radikale Neck dissection (inkl. modifiziert)
40.24.00↔	Exzision eines inguinalen Lymphknotens, n.n.bez.	40.41.21↔	Extended Neck dissection
40.24.10↔	Exzision eines inguinalen Lymphknotens, offen chirurgisch, ohne Markierung	40.41.99↔	Radikale unilaterale Neck dissection, sonstige
40.24.11↔	Exzision eines inguinalen Lymphknotens, offen chirurgisch, mit Radionuklidmarkierung oder Farbstoffmarkierung (Sentinel-Lymphnodektomie)	40.42↔	Radikale bilaterale Neck dissection
40.24.20↔	Exzision eines inguinalen Lymphknotens, laparoskopisch	40.50↔	Radikale Exzision von Lymphknoten, n.n.bez.
40.24.99↔	Exzision eines inguinalen Lymphknotens, sonstige	40.51.00↔	Radikale Exzision von axillären Lymphknoten, n.n.bez.
40.29.00↔	Einfache Exzision einer anderen lymphatischen Struktur, n.n.bez.	40.51.10↔	Radikale Exzision von axillären Lymphknoten als selbständiger Eingriff
40.29.10↔	Exzision eines mediastinalen Lymphknotens, n.n.bez.	40.51.11↔	Radikale Exzision von axillären Lymphknoten im Rahmen eines anderen Eingriffs
40.29.11↔	Exzision eines mediastinalen Lymphknotens, offen chirurgisch	40.51.99↔	Radikale Exzision von axillären Lymphknoten, sonstige
40.29.12↔	Exzision eines mediastinalen Lymphknotens, thorakoskopisch	40.52.00↔	Radikale Exzision von periaortalen Lymphknoten, n.n.bez.
40.29.19↔	Exzision eines mediastinalen Lymphknotens, sonstige	40.52.10↔	Radikale Exzision von retroperitonealen (paraaortal, parakaval) und pelvinen Lymphknoten als selbständiger Eingriff
40.29.20↔	Exzision eines paraaortalen Lymphknotens	40.52.11↔	Radikale Exzision von retroperitonealen (paraaortal, parakaval) und pelvinen Lymphknoten im Rahmen eines anderen Eingriffs
40.29.30↔	Exzision eines iliakalen Lymphknotens	40.52.99↔	Radikale Exzision von periaortalen Lymphknoten, sonstige
40.29.70↔	Exzision eines Lymphangioms oder Hygroma cysticum	40.53.00↔	Radikale Exzision von iliakalen Lymphknoten, n.n.bez.
40.29.80↔	Exzision mehrerer abdominaler Lymphknotenstationen (mit Leberbiopsie), n.n.bez.	40.53.10↔	Radikale Exzision von iliakalen Lymphknoten als selbständiger Eingriff
40.29.81↔	Exzision mehrerer abdominaler Lymphknotenstationen (mit Leberbiopsie), offen chirurgisch [Staging-Laparotomie]	40.53.11↔	Radikale Exzision von iliakalen Lymphknoten im Rahmen eines anderen Eingriffs
40.29.82↔	Exzision mehrerer abdominaler Lymphknotenstationen (mit Leberbiopsie), laparoskopisch [Staging-Laparoskopie]	40.53.99↔	Radikale Exzision von iliakalen Lymphknoten, sonstige
		40.54.00↔	Radikale Exzision der Leistengegend, n.n.bez.
		40.54.10↔	Radikale Exzision der Leistengegend als selbständiger Eingriff

40.54.11↔	Radikale Exzision der Leistengegend im Rahmen eines anderen Eingriffs	54.0x.99↔	Inzision an der Bauchwand, sonstige
40.54.99↔	Radikale Exzision der Leistengegend, sonstige	54.11↔	Probelaaparotomie
40.59.00↔	Radikale Exzision anderer Lymphknoten, n.n.bez.	54.12.00↔	Relaparotomie, n.n.bez.
40.59.10↔	Radikale Exzision anderer Lymphknoten als selbständiger Eingriff, n.n.bez.	54.12.10↔	Relaparotomie, Second-look-Laparotomie
40.59.11↔	Radikale Exzision mediastinaler Lymphknoten als selbständiger Eingriff	54.12.99↔	Relaparotomie sonstige
40.59.12↔	Radikale Exzision peribronchialer Lymphknoten als selbständiger Eingriff	54.19.00↔	Sonstige Laparotomie, n.n.bez.
40.59.19↔	Radikale Exzision anderer Lymphknoten als selbständiger Eingriff, sonstige	54.19.10↔	Sonstige Laparotomie, Laparotomie mit Drainage
40.59.20↔	Radikale Exzision anderer Lymphknoten im Rahmen eines anderen Eingriffs, n.n.bez.	54.19.99↔	Sonstige Laparotomie, sonstige
40.59.21↔	Radikale Exzision mediastinaler Lymphknoten im Rahmen eines anderen Eingriffs	54.21.00↔	Laparoskopie, n.n.bez.
40.59.22↔	Radikale Exzision peribronchialer Lymphknoten im Rahmen eines anderen Eingriffs	54.21.10↔	Laparoskopie, Diagnostische Laparoskopie
40.59.29↔	Radikale Exzision anderer Lymphknoten im Rahmen eines anderen Eingriffs, sonstige	54.21.20↔	Laparoskopie, Zugangsweg für chirurgische (therapeutische) Interventionen
40.59.99↔	Radikale Exzision anderer Lymphknoten, sonstige	54.21.30↔	Laparoskopie, Laparoskopie mit Drainage
40.9x.00↔	Sonstige Operationen an lymphatischen Strukturen, n.n.bez.	54.21.99↔	Laparoskopie, sonstige
40.9x.10↔	Anastomose zur Beseitigung eines Lymphödems	54.22.00↔	Biopsie an Bauchwand oder Nabel, n.n.bez.
40.9x.20↔	Inzision einer Lymphozele	54.22.10↔	Geschlossene [Nadel-] Biopsie an Bauchwand oder Nabel
40.9x.30↔	Drainage eines Lymphödems	54.22.20↔	Offene Biopsie an Bauchwand oder Nabel
40.9x.40↔	Therapeutische perkutane Punktion einer Lymphozele	54.22.99↔	Biopsie an Bauchwand oder Nabel, sonstige
40.9x.99↔	Sonstige Operationen an lymphatischen Strukturen, sonstige	54.23↔	Biopsie am Peritoneum
45.27↔	Intestinale Biopsie an nicht näher bezeichneter Stelle	54.3x.00↔	Exzision oder Destruktion von Läsion oder Gewebe an Bauchwand oder Nabel, n.n.bez.
48.35.00↔	Lokale Exzision von rektaler Läsion oder Gewebe, n.n.bez.	54.3x.10↔	Omphalektomie
48.35.10↔	Lokale Schlingenresektion, submuköse Exzision oder Vollwandexzision (lokal, Segment) von rektaler Läsion oder Gewebe, endoskopisch	54.3x.19↔	Sonstige Exzision von Läsion oder Gewebe an Bauchwand oder Nabel
48.35.11↔	Lokale Schlingenresektion, submuköse Exzision oder Vollwandexzision (lokal) von rektaler Läsion oder Gewebe, sonstiger Zugang (transanal, endoskopisch-mikrochirurgisch)	54.3x.20↔	Destruktion von Läsion oder Gewebe an Bauchwand oder Nabel
48.35.20↔	Lokale Thermoablation von rektaler Läsion oder Gewebe	54.3x.99↔	Exzision oder Destruktion von Läsion oder Gewebe an Bauchwand oder Nabel, sonstige
48.35.21↔	Photodynamische Therapie von rektaler Läsion oder Gewebe	54.61↔	Wiederverschluss einer postoperativen abdominalen Wunddehiszenz
48.35.29↔	Sonstige lokale Destruktion von rektaler Läsion oder Gewebe	54.62↔	Verzögerter Verschluss einer granulierenden Abdominalwunde
48.35.99↔	Lokale Exzision von rektaler Läsion oder Gewebe, sonstige	54.63.00↔	Sonstige Naht an der Bauchwand, n.n.bez.
48.36↔	[Endoskopische] Polypektomie am Rektum	54.63.10↔	Sonstige Naht an der Bauchwand, Naht einer Verletzung an der Bauchwand
48.79↔	Sonstige Rekonstruktion am Rektum	54.63.99↔	Sonstige Naht an der Bauchwand, sonstige
48.81↔	Inzision am Perirektalgewebe	54.64.00↔	Naht am Peritoneum, n.n.bez.
48.82↔	Exzision von Perirektalgewebe	54.64.10↔	Naht am Peritoneum, Naht von Mesenterium, Omentum majus oder minus (nach Verletzung)
48.93↔	Verschluss einer perirektalen Fistel	54.64.99↔	Naht am Peritoneum, sonstige
49.01↔	Inzision eines Perianalabszesses	54.72↔	Sonstige Rekonstruktion an der Bauchwand
49.02↔	Sonstige Inzision am Perianalgewebe	54.73↔	Sonstige Rekonstruktion am Peritoneum
49.03↔	Exzision von Marisken	54.75↔	Sonstige Rekonstruktion am Mesenterium
49.04↔	Sonstige Exzision am Perianalgewebe	54.99.00↔	Sonstige Operationen in der Abdominal-Region, n.n.bez.
49.11↔	Anale Fistulotomie	54.99.30↔	Sonstige Operationen in der Abdominal-Region, Resektion von Gewebe in der Bauchregion ohne sichere Organzuordnung
49.12↔	Anale Fistulektomie	54.99.40↔	Sonstige Operationen in der Abdominal-Region, Revision einer kutaneoperitonealen Fistel (Katheterverweilsystem)
49.39↔	Sonstige lokale Exzision oder Destruktion von Läsion oder Gewebe am Anus	54.99.41↔	Sonstige Operationen in der Abdominal-Region, Entfernung oder Verschluss einer kutaneoperitonealen Fistel (Katheterverweilsystem)
49.6↔	Exzision am Anus	54.99.50↔	Sonstige Operationen in der Abdominal-Region, Anlegen eines temporären Bauchwandverschlusses
49.71↔	Naht einer Verletzung am Anus	54.99.60↔	Sonstige Operationen in der Abdominal-Region, Lumbotomie
49.72↔	Cerclage am Anus	54.99.61↔	Sonstige Operationen in der Abdominal-Region, Relumbotomie
49.73↔	Verschluss einer Analfistel	54.99.99↔	Sonstige Operationen in der Abdominal-Region, sonstige
49.79.00↔	Sonstige Rekonstruktion am Analsphinkter, n.n.bez.	64.11.00↔	Biopsie am Penis, n.n.bez.
49.79.10↔	Anteriore Anorektoplastik	64.11.10↔	Biopsie am Penis, perkutane (Nadel-) Biopsie
49.79.11↔	Posteriore sagittale Anorektoplastik	64.11.11↔	Biopsie am Penis, durch Inzision
49.79.12↔	Erweiterte posteriore sagittale Anorektoplastik mit Eingriffen an Nachbarorganen	64.11.99↔	Biopsie am Penis, sonstige
49.79.13↔	Abdominoperineale oder sakroabdominoperineale Durchzugsoperation	64.2↔	Lokale Exzision oder Destruktion einer Läsion am Penis
49.79.14↔	Anoproktoplastik	64.41↔	Naht einer Penisverletzung
49.79.15↔	Sonstige plastische Rekonstruktion bei anorektalen Anomalien	64.43↔	Konstruktion eines Penis
49.79.99↔	Sonstige Rekonstruktion am Analsphinkter, sonstige	64.44.00↔	Rekonstruktion des Penis, n.n.bez.
50.12↔	Offene Biopsie an der Leber	64.44.10↔	Rekonstruktion des Penis, Streckung des Penischaftes
50.14↔	Laparoskopische Leberbiopsie	64.44.11↔	Rekonstruktion des Penis, Korrektur einer penoskrotalen Transposition oder eines vergrabenen Penis (concealed penis oder buried penis)
54.0x.00↔	Inzision an der Bauchwand, n.n.bez.	64.44.99↔	Rekonstruktion des Penis, sonstige
54.0x.10↔	Inzision an der Bauchwand, Extraperitoneale Drainage der Bauchwand	64.45↔	Reimplantation des Penis
		64.49↔	Sonstige plastische Rekonstruktion am Penis
		65.31↔	Laparoskopische einseitige Ovariectomie
		65.39↔	Sonstige einseitige Ovariectomie

65.41.00↔	Laparoskopische einseitige Salpingoovarektomie, n.n.bez.	76.5x.42↔	Gelenkstabilisierung (bewegungseinschränkend) des Kiefergelenks
65.41.10↔	Laparoskopische einseitige Ovarrektomie, mit beidseitige Salpingektomie	76.5x.50↔	Arthroskopische Entfernung eines freien Gelenkkörpers am Kiefergelenk
65.41.99↔	Laparoskopische einseitige Salpingoovarektomie, sonstige	76.5x.59↔	Sonstige Entfernung eines freien Gelenkkörpers am Kiefergelenk
65.49.00↔	Sonstige einseitige Salpingoovarektomie, n.n.bez.	76.5x.60↔	Implantation einer Endoprothese am Kiefergelenk
65.49.10↔	Sonstige einseitige Salpingoovarektomie, mit beidseitige Salpingektomie	76.5x.61↔	Wechsel einer Endoprothese am Kiefergelenk
65.49.99↔	Sonstige einseitige Salpingoovarektomie, sonstige	76.5x.70↔	Implantation einer Totalendoprothese am Kiefergelenk mit vorgefertigten Komponenten (L)
65.51↔	Sonstiges Entfernen beider Ovarien während desselben operativen Eingriffs	76.5x.71↔	Implantation einer Totalendoprothese am Kiefergelenk mit CAD-CAM gefertigten Komponenten (L)
65.53↔	Laparoskopisches Entfernen von beiden Ovarien während desselben operativen Eingriffs	76.5x.90↔	Sonstige temporomandibuläre Arthroplastik oder Diskoplastik am Kiefergelenk
65.61↔	Sonstiges Entfernen beider Ovarien und Tubae uterinae während desselben operativen Eingriffs	76.5x.99↔	Temporomandibuläre Arthroplastik, sonstige
65.62↔	Sonstiges Entfernen von belassenem Ovar und Tuba uterina	76.63.00↔	Osteoplastik [Osteotomie] am Corpus mandibulae, n.n.bez.
65.63↔	Laparoskopisches Entfernen von beiden Ovarien und Tubae uterinae während desselben operativen Eingriffs	76.63.10↔	Osteoplastik [Osteotomie] im seitlichen Alveolarkambereich oder mit frontaler Kontinuitätsdichtrennung der Mandibula ohne Distraction
65.64↔	Laparoskopisches Entfernen von belassenem Ovar und Tuba uterina	76.63.11↔	Osteoplastik [Osteotomie] im frontalen Alveolarkambereich oder mit Kontinuitätsdurchtrennung am horizontalen Mandibulaast ohne Distraction
67.11↔	Endozervikale Biopsie	76.63.12↔	Osteoplastik [Osteotomie] zur Kinnverlagerung ohne Distraction
67.12↔	Sonstige zervikale Biopsie	76.63.20↔	Verlagerung des Alveolarfortsatzes durch horizontale Distraction nach Osteotomie
67.31↔	Marsupialisation einer Zervixzyste	76.63.21↔	Verlagerung der Mandibula durch Distraction nach Osteotomie im horizontalen Mandibulaast
67.33↔	Destruktion einer Läsion an der Zervix durch Kryochirurgie	76.63.99↔	Osteoplastik [Osteotomie] am Corpus mandibulae, sonstige
70.13↔	Lösung von intraluminalen Adhäsionen der Vagina	76.64↔	Sonstige orthognathische Chirurgie an der Mandibula
70.24.00↔	Biopsie an der Vagina, n.n.bez.	77.40.00↔	Knochenbiopsie, ohne Angabe der Lokalisation, n.n.bez.
70.24.10↔	Perkutane (geschlossene) (Nadel-) Biopsie an der Vagina	77.40.10↔	Knochenbiopsie, ohne Angabe der Lokalisation, Perkutane (Nadel-) Biopsie
70.24.11↔	Perkutane (geschlossene) (Nadel-) Biopsie an der Vagina mit Steuerung durch bildgebende Verfahren	77.40.20↔	Knochenbiopsie, ohne Angabe der Lokalisation, Offene Knochenbiopsie
70.24.20↔	Biopsie an der Vagina, durch Inzision	77.40.99↔	Knochenbiopsie, ohne Angabe der Lokalisation, sonstige
70.24.99↔	Biopsie an der Vagina, sonstige	77.41.00↔	Knochenbiopsie von Skapula, Klavikula, Rippen und Sternum, n.n.bez.
70.33.00↔	Exzision oder Destruktion einer Läsion an der Vagina, n.n.bez.	77.41.10↔	Knochenbiopsie von Skapula, Klavikula, Rippen und Sternum, Perkutane (Nadel-) Biopsie
70.33.10↔	Destruktion einer Läsion an der Vagina, n.n.bez.	77.41.20↔	Knochenbiopsie von Skapula, Klavikula, Rippen und Sternum, Offene Knochenbiopsie
70.33.11↔	Destruktion einer Läsion an der Vagina, Kauterisation	77.41.99↔	Knochenbiopsie von Skapula, Klavikula, Rippen und Sternum, sonstige
70.33.12↔	Destruktion einer Läsion an der Vagina, Elektrokoagulation	77.42.00↔	Knochenbiopsie am Humerus, n.n.bez.
70.33.13↔	Destruktion einer Läsion an der Vagina, Laserkoagulation	77.42.10↔	Knochenbiopsie am Humerus, Perkutane (Nadel-) Biopsie
70.33.14↔	Destruktion einer Läsion an der Vagina, Kryokoagulation	77.42.20↔	Knochenbiopsie am Humerus, Offene Knochenbiopsie
70.33.99↔	Exzision oder Destruktion einer Läsion an der Vagina, sonstige	77.42.99↔	Knochenbiopsie am Humerus, sonstige
70.71↔	Naht einer Vaginaverletzung	77.43.00↔	Knochenbiopsie an Radius und Ulna, n.n.bez.
70.79.00↔	Sonstige plastische Rekonstruktion an der Vagina, n.n.bez.	77.43.10↔	Knochenbiopsie an Radius und Ulna, Perkutane (Nadel-) Biopsie
70.79.10↔	Sonstige vaginale Kolporrhaphie mit Beckenbodenplastik	77.43.20↔	Knochenbiopsie an Radius und Ulna, Offene Knochenbiopsie
70.79.99↔	Sonstige plastische Rekonstruktion an der Vagina, sonstige	77.43.99↔	Knochenbiopsie an Radius und Ulna, sonstige
71.01↔	Lösung von Adhäsionen an der Vulva	77.44.00↔	Knochenbiopsie an Karpalia und Metakarpalia, n.n.bez.
71.09↔	Sonstige Inzision an Vulva und Perineum	77.44.10↔	Knochenbiopsie an Karpalia und Metakarpalia, Perkutane (Nadel-) Biopsie
71.11.00↔	Biopsie an der Vulva, n.n.bez.	77.44.20↔	Knochenbiopsie an Karpalia und Metakarpalia, Offene Knochenbiopsie
71.11.10↔	Perkutane (geschlossene) (Nadel-) Biopsie an der Vulva	77.44.99↔	Knochenbiopsie an Karpalia und Metakarpalia, sonstige
71.11.11↔	Perkutane (geschlossene) (Nadel-) Biopsie an der Vulva mit Steuerung durch bildgebende Verfahren	77.45.00↔	Knochenbiopsie am Femur, n.n.bez.
71.11.20↔	Biopsie an der Vulva durch Inzision	77.45.10↔	Knochenbiopsie am Femur, Perkutane (Nadel-) Biopsie
71.11.99↔	Biopsie an der Vulva, sonstige	77.45.20↔	Knochenbiopsie am Femur, Offene Knochenbiopsie
71.22↔	Inzision einer Bartholin-Drüse (Zyste)	77.45.99↔	Knochenbiopsie am Femur, sonstige
71.23↔	Marsupialisation einer Bartholin-Drüse (Zyste)	77.46.00↔	Knochenbiopsie an der Patella, n.n.bez.
71.24↔	Exzision oder andere Destruktion einer Bartholin-Drüse (Zyste)	77.46.10↔	Knochenbiopsie an der Patella, Perkutane (Nadel-) Biopsie
71.29↔	Sonstige Operationen an einer Bartholin-Drüse	77.46.20↔	Knochenbiopsie an der Patella, Offene Knochenbiopsie
71.3↔	Sonstige lokale Exzision oder Destruktion an Vulva und Perineum	77.46.99↔	Knochenbiopsie an der Patella, sonstige
71.62↔	Totale Vulvektomie	77.47.00↔	Knochenbiopsie an Tibia und Fibula, n.n.bez.
71.73↔	Konstruktion des Introitus vaginae	77.47.10↔	Knochenbiopsie an Tibia und Fibula, Perkutane (Nadel-) Biopsie
71.79↔	Sonstige plastische Rekonstruktion an Vulva und Perineum	77.47.20↔	Knochenbiopsie an Tibia und Fibula, Offene Knochenbiopsie
71.8↔	Sonstige Operationen an der Vulva	77.47.99↔	Knochenbiopsie an Tibia und Fibula, sonstige
76.46.10↔	Sonstige Rekonstruktion an anderen Gesichtsschädelknochen mit mikrovaskulär-anastomosiertem Transplantat	77.48.00↔	Knochenbiopsie an Tarsalia und Metatarsalia, n.n.bez.
76.5x.00↔	Temporomandibuläre Arthroplastik, n.n.bez.		
76.5x.10↔	Kondylektomie am Kiefergelenk mit Rekonstruktion		
76.5x.19↔	Sonstige Kondylektomie am Kiefergelenk		
76.5x.20↔	Diskoplastik am Kiefergelenk mit Rekonstruktion		
76.5x.29↔	Sonstige Diskoplastik am Kiefergelenk		
76.5x.30↔	Exstirpation des Discus articularis am Kiefergelenk mit Rekonstruktion		
76.5x.39↔	Sonstige Exstirpation des Discus articularis am Kiefergelenk		
76.5x.40↔	Resektion am Tuberculum articulare des Kiefergelenks		
76.5x.41↔	Plastische Rekonstruktion am Kiefergelenk		

77.48.10↔	Knochenbiopsie an Tarsalia und Metatarsalia, Perkutane (Nadel-) Biopsie	80.84.10↔	Debridement an Gelenken der Handwurzel
77.48.20↔	Knochenbiopsie an Tarsalia und Metatarsalia, Offene Knochenbiopsie	80.84.20↔	Debridement an sonstigen Gelenken der Hand und Finger
77.48.99↔	Knochenbiopsie an Tarsalia und Metatarsalia, sonstige	80.84.99↔	Sonstige lokale Exzision oder Destruktion einer Gelenkläsion an Hand und Finger, sonstige
77.49.00↔	Knochenbiopsie an anderen näher bezeichneten Knochen, ausser Gesichtsschädelknochen, n.n.bez.	80.85.00↔	Sonstige lokale Exzision oder Destruktion einer Gelenkläsion an der Hüfte, n.n.bez.
77.49.20↔	Knochenbiopsie an anderen näher bezeichneten Knochen, ausser Gesichtsschädelknochen, Knochenbiopsie an der Wirbelsäule, Perkutane (Nadel-) Biopsie	80.85.10↔	Arthroskopische lokale Exzision oder Destruktion einer Gelenkläsion an der Hüfte
77.49.21↔	Knochenbiopsie an anderen näher bezeichneten Knochen, ausser Gesichtsschädelknochen, Knochenbiopsie an der Wirbelsäule, Offene Knochenbiopsie	80.85.11↔	Débridement am Hüftgelenk
77.49.40↔	Knochenbiopsie an anderen näher bezeichneten Knochen, ausser Gesichtsschädelknochen, Knochenbiopsie an Phalangen des Fusses, Perkutane (Nadel-) Biopsie	80.85.12↔	Zystenexstirpation am Hüftgelenk
77.49.41↔	Knochenbiopsie an anderen näher bezeichneten Knochen, ausser Gesichtsschädelknochen, Knochenbiopsie an Phalangen des Fusses, Offene Knochenbiopsie	80.85.99↔	Sonstige lokale Exzision oder Destruktion einer Gelenkläsion an der Hüfte, sonstige
77.49.90↔	Knochenbiopsie an anderen näher bezeichneten Knochen, ausser Gesichtsschädelknochen, Perkutane (Nadel-) Biopsie	80.86.00↔	Sonstige lokale Exzision oder Destruktion einer Gelenkläsion am Knie, n.n.bez.
77.49.91↔	Knochenbiopsie an anderen näher bezeichneten Knochen, ausser Gesichtsschädelknochen, Offene Knochenbiopsie	80.86.10↔	Arthroskopische lokale Exzision oder Destruktion am Kniegelenk
77.49.99↔	Knochenbiopsie an anderen näher bezeichneten Knochen, ausser Gesichtsschädelknochen, sonstige	80.86.11↔	Débridement am Kniegelenk
77.91.11↔	Totale Resektion einer Rippe	80.86.12↔	Zystenexstirpation am Kniegelenk
77.91.12↔	Totale Resektion einer Halsrippe	80.86.13↔	Exzision eines Meniskusganglions am Kniegelenk
77.91.13↔	Totale Resektion des Sternums	80.86.99↔	Sonstige lokale Exzision oder Destruktion einer Gelenkläsion am Knie, sonstige
80.13.00↔	Sonstige Arthrotomie des Handgelenks, n.n.bez.	80.87.00↔	Sonstige lokale Exzision oder Destruktion einer Gelenkläsion am Sprunggelenk, n.n.bez.
80.13.10↔	Arthroskopische Arthrotomie des Handgelenkes, Gelenkspülung mit Drainage	80.87.10↔	Arthroskopische lokale Exzision oder Destruktion einer Gelenkläsion am oberen Sprunggelenk
80.13.11↔	Arthroskopische Arthrotomie des Handgelenkes, Entfernung freier Gelenkkörper	80.87.11↔	Débridement am oberen Sprunggelenk
80.13.12↔	Arthroskopische Arthrotomie des Handgelenkes, Einlegen oder Entfernen eines Medikamententrägers	80.87.12↔	Zystenexstirpation am oberen Sprunggelenk
80.13.20↔	Arthrotomie des Handgelenkes, Gelenkspülung mit Drainage	80.87.19↔	Sonstige lokale Exzision oder Destruktion einer Gelenkläsion am oberen Sprunggelenk
80.13.21↔	Arthrotomie des Handgelenkes, Entfernung freier Gelenkkörper	80.87.20↔	Arthroskopische lokale Exzision oder Destruktion einer Gelenkläsion am unteren Sprunggelenk
80.13.99↔	Sonstige Arthrotomie des Handgelenks, sonstige	80.87.21↔	Débridement am unteren Sprunggelenk
80.73.00↔	Synovektomie am Handgelenk, n.n.bez.	80.87.22↔	Zystenexstirpation am unteren Sprunggelenk
80.73.10↔	Arthroskopische Synovektomie am Handgelenk	80.87.29↔	Sonstige lokale Exzision oder Destruktion einer Gelenkläsion am unteren Sprunggelenk
80.73.20↔	Offene Synovektomie am Handgelenk	80.87.99↔	Sonstige lokale Exzision oder Destruktion einer Gelenkläsion am Sprunggelenk, sonstige
80.73.99↔	Synovektomie am Handgelenk, sonstige	80.88.00↔	Sonstige lokale Exzision oder Destruktion einer Gelenkläsion an Fuss und Zehen, n.n.bez.
80.81.00↔	Sonstige lokale Exzision oder Destruktion einer Gelenkläsion an der Schulter, n.n.bez.	80.88.10↔	Arthroskopische lokale Exzision oder Destruktion einer Gelenkläsion an Fuss und Zehen
80.81.10↔	Débridement am Humeroglenoidalgelenk	80.88.20↔	Débridement am Metatarsophalangealgelenk
80.81.11↔	Zystenexstirpation am Humeroglenoidalgelenk	80.88.21↔	Zystenexstirpation am Metatarsophalangealgelenk
80.81.19↔	Sonstige lokale Exzision oder Destruktion am Humeroglenoidalgelenk	80.88.29↔	Sonstige lokale Exzision oder Destruktion am Metatarsophalangealgelenk
80.81.20↔	Débridement am Akromioklavikulargelenk	80.88.30↔	Débridement an Zehengelenken
80.81.21↔	Zystenexstirpation am Akromioklavikulargelenk	80.88.40↔	Débridement an sonstigen Fussgelenken
80.81.29↔	Sonstige lokale Exzision oder Destruktion am Akromioklavikulargelenk	80.88.50↔	Zystenexstirpation an sonstigen Gelenken von Fuss und Zehen
80.81.99↔	Sonstige lokale Exzision oder Destruktion einer Gelenkläsion an der Schulter, sonstige	80.88.59↔	Sonstige lokale Exzision oder Destruktion an sonstigen Gelenken von Fuss und Zehen
80.82.00↔	Sonstige lokale Exzision oder Destruktion einer Gelenkläsion am Ellbogen, n.n.bez.	80.88.99↔	Sonstige lokale Exzision oder Destruktion einer Gelenkläsion an Fuss und Zehen, sonstige
80.82.10↔	Arthroskopische lokale Exzision oder Destruktion einer Gelenkläsion am Ellenbogen	80.89.00↔	Sonstige lokale Exzision oder Destruktion einer Gelenkläsion an anderer bezeichneter Lokalisation, n.n.bez.
80.82.11↔	Débridement am Ellenbogengelenk	80.89.20↔	Arthroskopische lokale Exzision oder Destruktion einer Gelenkläsion am Iliosakralgelenk
80.82.12↔	Zystenexstirpation am Ellenbogengelenk	80.89.21↔	Débridement am Iliosakralgelenk
80.82.99↔	Sonstige lokale Exzision oder Destruktion einer Gelenkläsion am Ellbogen, sonstige	80.89.22↔	Zystenexstirpation am Iliosakralgelenk
80.83.00↔	Sonstige lokale Exzision oder Destruktion einer Gelenkläsion am Handgelenk, n.n.bez.	80.89.29↔	Sonstige lokale Exzision oder Destruktion am Iliosakralgelenk
80.83.10↔	Arthroskopische lokale Exzision oder Destruktion einer Gelenkläsion am Handgelenk	80.89.41↔	Débridement einer Gelenkläsion an anderer bezeichneter Lokalisation
80.83.11↔	Débridement am Handgelenk	80.89.42↔	Zystenexstirpation an Gelenken anderer bezeichneter Lokalisation
80.83.12↔	Zystenexstirpation am Handgelenk	80.89.99↔	Sonstige lokale Exzision oder Destruktion einer Gelenkläsion an anderer bezeichneter Lokalisation, sonstige
80.83.99↔	Sonstige lokale Exzision oder Destruktion einer Gelenkläsion am Handgelenk, sonstige	80.90.00↔	Sonstige Exzision an einem Gelenk, n.n.bez.
80.84.00↔	Sonstige lokale Exzision oder Destruktion einer Gelenkläsion an Hand und Finger, n.n.bez.	80.90.10↔	Arthroskopische Exzision an einem Gelenk
		80.90.99↔	Sonstige Exzision an einem Gelenk, sonstige
		80.91.00↔	Sonstige Exzision an der Schulter, n.n.bez.
		80.91.10↔	Arthroskopische Exzision am Humeroglenoidalgelenk
		80.91.11↔	Sonstige Exzision am Humeroglenoidalgelenk
		80.91.20↔	Arthroskopische Exzision am Akromioklavikulargelenk
		80.91.21↔	Sonstige Exzision am Akromioklavikulargelenk

80.91.30↔	Entnahme eines Knorpeltransplantates an der Schulter	82.19.10↔	Sonstige Durchtrennung von Weichteilen der Hand, Durchtrennung von Muskeln der Hand
80.91.99↔	Sonstige Exzision an der Schulter, sonstige	82.19.99↔	Sonstige Durchtrennung von Weichteilen der Hand, sonstige
80.92.00↔	Sonstige Exzision am Ellbogen, n.n.bez.	82.21↔	Exzision einer Läsion an einer Sehenscheide der Hand
80.92.10↔	Arthroskopische Exzision am Ellbogen	82.29↔	Exzision einer anderen Läsion an den Weichteilen der Hand
80.92.11↔	Entnahme eines Knorpeltransplantates am Ellbogengelenk	82.35.00↔	Sonstige Fasziektomie der Hand, n.n.bez.
80.92.99↔	Sonstige Exzision am Ellbogen, sonstige	82.35.10↔	Fasziektomie der Hohlhand
80.93.00↔	Sonstige Exzision am Handgelenk, n.n.bez.	82.35.11↔	Fasziektomie der Hand und Finger mit Neurolyse
80.93.10↔	Arthroskopische Exzision am Handgelenk	82.35.12↔	Fasziektomie der Hand und Finger mit Neurolyse und Arteriolyse
80.93.11↔	Entnahme eines Knorpeltransplantates am Handgelenk	82.35.13↔	Fasziektomie der Hand und Finger mit Arthrolyse
80.93.12↔	Resektion des Discus triangularis am Handgelenk	82.35.99↔	Sonstige Fasziektomie der Hand, sonstige
80.93.99↔	Sonstige Exzision am Handgelenk, sonstige	82.36↔	Sonstige Myektomie der Hand
80.94↔	Sonstige Exzision an Hand- und Fingergelenk	82.39.00↔	Sonstige Exzision von Weichteilen der Hand, n.n.bez.
80.95.00↔	Sonstige Exzision am Hüftgelenk, n.n.bez.	82.39.10↔	Sonstige Exzision von Weichteilen der Hand, Exzision von Sehenscheiden der Hand
80.95.10↔	Arthroskopische Exzision am Hüftgelenk	82.39.99↔	Sonstige Exzision von Weichteilen der Hand, sonstige
80.95.11↔	Entnahme eines Knorpeltransplantates am Hüftgelenk	82.45↔	Sonstige Naht an einer anderen Sehne der Hand
80.95.99↔	Sonstige Exzision am Hüftgelenk, sonstige	82.46.00↔	Naht an Muskel oder Faszie der Hand, n.n.bez.
80.96.00↔	Sonstige Exzision am Knie, n.n.bez.	82.46.10↔	Naht an einer Faszie der Hand
80.96.10↔	Arthroskopische Exzision am Kniegelenk	82.46.20↔	Naht an einem Muskel der Hand
80.96.20↔	Entnahme eines Knorpeltransplantates am Kniegelenk, arthroskopisch	82.46.99↔	Naht an Muskel oder Faszie der Hand, sonstige
80.96.21↔	Entnahme eines Knorpeltransplantates am Kniegelenk, offen chirurgisch	82.52↔	Verkürzung einer Sehne der Hand
80.96.99↔	Sonstige Exzision am Knie, sonstige	82.53↔	Reinsertion einer Sehne der Hand
80.97.00↔	Sonstige Exzision am Sprunggelenk, n.n.bez.	82.54↔	Reinsertion eines Muskels der Hand
80.97.10↔	Arthroskopische Exzision am oberen Sprunggelenk	82.55↔	Sonstige Längenänderung an Muskel oder Sehne der Hand
80.97.11↔	Sonstige Exzision am oberen Sprunggelenk	82.56↔	Sonstiger Transfer oder Transplantation einer Sehne der Hand
80.97.20↔	Arthroskopische Exzision am unteren Sprunggelenk	82.58↔	Sonstiger Transfer oder Transplantation eines Handmuskels
80.97.21↔	Sonstige Exzision am unteren Sprunggelenk	82.59↔	Sonstige Transposition eines Handmuskels
80.97.30↔	Entnahme eines Knorpeltransplantates am Sprunggelenk	82.72.00↔	Plastische Operation an der Hand mit Muskel- oder Faszien-Transplantat, n.n.bez.
80.97.99↔	Sonstige Exzision am Sprunggelenk, sonstige	82.72.10↔	Plastische Operation mit Muskel- oder Faszien-Transplantat an einem Finger
80.98.00↔	Sonstige Exzision an Fuss- und Zehengelenk, n.n.bez.	82.72.11↔	Plastische Operation mit Muskel- oder Faszien-Transplantat an sonstigen Teilen der Hand
80.98.10↔	Arthroskopische Exzision an Fuss- und Zehengelenken	82.72.99↔	Plastische Operation an der Hand mit Muskel- oder Faszien-Transplantat, sonstiges
80.98.11↔	Sonstige Exzision am Metatarsophalangealgelenk	82.79↔	Plastische Operation an der Hand mit anderem Transplantat oder Implantat
80.98.12↔	Sonstige Exzision an sonstigen Fussgelenken	82.82↔	Plastische Rekonstruktion einer Spalthand
80.98.13↔	Sonstige Exzision an Zehengelenken	82.83↔	Plastische Rekonstruktion bei Makrodaktylie
80.98.99↔	Sonstige Exzision an Fuss- und Zehengelenk, sonstige	82.85↔	Sonstige Tenodese an der Hand
80.99.00↔	Sonstige Exzision an einem Gelenk an anderer bezeichneter Lokalisation, n.n.bez.	82.86.00↔	Sonstige Tenoplastik an der Hand, n.n.bez.
80.99.10↔	Arthroskopische Exzision am Sternoklavikulargelenk	82.86.10↔	Tenoplastik von Beugesehen der Hand
80.99.11↔	Sonstige Exzision am Sternoklavikulargelenk	82.86.11↔	Schaffung eines Transplantlagers für Sehnen an der Hand
80.99.20↔	Arthroskopische Exzision am Iliosakralgelenk	82.86.12↔	Revision (ohne Wechsel) eines Sehnenimplantates an der Hand
80.99.21↔	Sonstige Exzision am Iliosakralgelenk	82.86.13↔	Wechsel eines Sehnenimplantates an der Hand
80.99.30↔	Arthroskopische Exzision an der Symphyse	82.86.99↔	Sonstige Tenoplastik an der Hand, sonstige
80.99.31↔	Sonstige Exzision an der Symphyse	82.89.00↔	Sonstige plastische Operationen an der Hand, n.n.bez.
80.99.90↔	Arthroskopische Exzision an einem Gelenk an anderer bezeichneter Lokalisation	82.89.10↔	Sehenscheidenplastik an der Hand
80.99.91↔	Entnahme eines Knorpeltransplantates an einem Gelenk an anderer bezeichneter Lokalisation	82.89.11↔	Knöchernere Refixation von Bändern der Handwurzel und Mittelhand
80.99.99↔	Sonstige Exzision an einem Gelenk an anderer bezeichneter Lokalisation, sonstige	82.89.12↔	Knöchernere Refixation von sonstigen Bänder der Hand
81.93.00↔	Naht an Kapsel oder Ligament der oberen Extremitäten, n.n.bez.	82.89.13↔	Gelenkübergreifende Weichteildistraktion bei kongenitalen Anomalien der Hand
81.93.10↔	Naht des Bandapparates der Klavikula	82.89.14↔	Radialisation bei kongenitalen Anomalien der Hand
81.93.20↔	Naht des radioulnaren Ringbandes	82.89.15↔	Resektion von Schnürringen mit plastischer Rekonstruktion bei kongenitalen Anomalien der Hand
81.93.21↔	Naht des distalen radioulnaren Bandapparates	82.89.16↔	Transfer einer Zehe als Fingerersatz
81.93.30↔	Naht an Kapsel oder Ligament der oberen Extremitäten, Handwurzel und Mittelhand	82.89.99↔	Sonstige plastische Operationen an der Hand, sonstige
81.93.99↔	Naht an Kapsel oder Ligament der oberen Extremitäten, sonstige	83.43.00↔	Exzision von Muskel oder Faszie zur Transplantation, n.n.bez.
82.02↔	Myotomie an der Hand	83.43.10↔	Entnahme eines myokutanen Lappens zur Transplantation
82.04↔	Inzision und Drainage von Palmar- oder Thenarraum	83.43.11↔	Entnahme eines osteomyokutanen oder osteofaszio-kutanen Lappens zur Transplantation
82.09.00↔	Sonstige Inzision an den Weichteilen der Hand, n.n.bez.	83.43.12↔	Entnahme eines sonstigen Lappentransplantates mit mikrovaskulärer Anastomosierung aus Muskel oder Faszie
82.09.10↔	Sonstige Inzision an den Weichteilen der Hand, Sehnenfachspaltung an der Hand	83.43.99↔	Exzision von Muskel oder Faszie zur Transplantation, sonstige
82.09.99↔	Sonstige Inzision an den Weichteilen der Hand, sonstige	83.82.00↔	Muskel- oder Faszientransplantation, n.n.bez.
82.11.00↔	Tenotomie der Hand, n.n.bez.	83.82.10↔	Faszientransplantation, Kopf und Hals
82.11.10↔	Tenotomie der Hand, Handgelenk, perkutan	83.82.11↔	Faszientransplantation, Schulter und Axilla
82.11.11↔	Tenotomie der Hand, Finger, perkutan	83.82.12↔	Faszientransplantation, Oberarm und Ellenbogen
82.11.20↔	Tenotomie der Hand, offen chirurgisch		
82.11.99↔	Tenotomie der Hand, sonstige		
82.12↔	Fasziotomie der Hand		
82.19.00↔	Sonstige Durchtrennung von Weichteilen der Hand, n.n.bez.		

83.82.13↔	Faszientransplantation, Unterarm	84.07↔	Oberarm-Amputation
83.82.14↔	Faszientransplantation, Brustwand, Bauch und Rücken	84.08↔	Schultergelenk-Exartikulation
83.82.15↔	Faszientransplantation, Leisten- und Genitalregion und Gesäss	84.09↔	Interthorakoskapuläre Amputation
83.82.16↔	Faszientransplantation, Untere Extremität	84.10↔	Amputation der unteren Extremität, n.n.bez.
83.82.19↔	Faszientransplantation, Andere Lokalisation	84.11↔	Zehenamputation
83.82.20↔	Transplantation eines lokalen Muskel- oder Faszienlappens, Kopf und Hals	84.12↔	Amputation durch Fuss
83.82.21↔	Transplantation eines lokalen Muskel- oder Faszienlappens, Schulter und Axilla	84.13↔	Exartikulation im Sprunggelenk
83.82.22↔	Transplantation eines lokalen Muskel- oder Faszienlappens, Oberarm und Ellenbogen	84.14↔	Transmalleoläre Amputation im Sprunggelenk
83.82.23↔	Transplantation eines lokalen Muskel- oder Faszienlappens, Unterarm	84.15↔	Sonstige Unterschenkel-Amputation
83.82.24↔	Transplantation eines lokalen Muskel- oder Faszienlappens, Brustwand, Bauch und Rücken	84.16↔	Knie-Exartikulation
83.82.25↔	Transplantation eines lokalen Muskel- oder Faszienlappens, Leisten- und Genitalregion und Gesäss	84.17↔	Oberschenkel-Amputation
83.82.26↔	Transplantation eines lokalen Muskel- oder Faszienlappens, Untere Extremität	84.18↔	Hüft-Exartikulation
83.82.29↔	Transplantation eines lokalen Muskel- oder Faszienlappens, Andere Lokalisation	84.19↔	Abdominopelvine Amputation
83.82.30↔	Transplantation eines osteomyokutanen oder osteofasziokutanen Lappens, Kopf und Hals	84.3x.00↔	Revision eines Amputationsstumpfes, n.n.bez.
83.82.31↔	Transplantation eines osteomyokutanen oder osteofasziokutanen Lappens, Schulter und Axilla	84.3x.10↔	Revision eines Amputationsstumpfes, Schulter- und Oberarmregion
83.82.32↔	Transplantation eines osteomyokutanen oder osteofasziokutanen Lappens, Oberarm und Ellenbogen	84.3x.11↔	Revision eines Amputationsstumpfes, Unterarmregion
83.82.33↔	Transplantation eines osteomyokutanen oder osteofasziokutanen Lappens, Unterarm	84.3x.12↔	Revision eines Amputationsstumpfes, Handregion
83.82.34↔	Transplantation eines osteomyokutanen oder osteofasziokutanen Lappens, Brustwand, Bauch und Rücken	84.3x.13↔	Revision eines Amputationsstumpfes, Untere Extremität
83.82.35↔	Transplantation eines osteomyokutanen oder osteofasziokutanen Lappens, Leisten- und Genitalregion und Gesäss	84.3x.19↔	Revision eines Amputationsstumpfes, Andere Lokalisation
83.82.36↔	Transplantation eines osteomyokutanen oder osteofasziokutanen Lappens, Untere Extremität	84.3x.99↔	Revision eines Amputationsstumpfes, sonstige Amputation, n.n.bez.
83.82.39↔	Transplantation eines osteomyokutanen oder osteofasziokutanen Lappens, Andere Lokalisation	84.91↔	Amputation, n.n.bez.
83.82.40↔	Transplantation eines sonstigen Lappentransplantates mit mikrovaskulärer Anastomosierung aus Muskel oder Faszie, Kopf und Hals	85.0x.00↔	Inzision an der Mamma, n.n.bez.
83.82.41↔	Transplantation eines sonstigen Lappentransplantates mit mikrovaskulärer Anastomosierung aus Muskel oder Faszie, Schulter und Axilla	85.0x.10↔	Inzision an der Mamma mit Durchtrennung der Kapsel bei Mammaprothese
83.82.42↔	Transplantation eines sonstigen Lappentransplantates mit mikrovaskulärer Anastomosierung aus Muskel oder Faszie, Oberarm und Ellenbogen	85.0x.11↔	Inzision an der Mamma, ohne weitere Massnahmen
83.82.43↔	Transplantation eines sonstigen Lappentransplantates mit mikrovaskulärer Anastomosierung aus Muskel oder Faszie, Unterarm	85.0x.99↔	Inzision an der Mamma, sonstige
83.82.44↔	Transplantation eines sonstigen Lappentransplantates mit mikrovaskulärer Anastomosierung aus Muskel oder Faszie, Brustwand, Bauch und Rücken	85.12↔	Offene Biopsie an der Mamma
83.82.45↔	Transplantation eines sonstigen Lappentransplantates mit mikrovaskulärer Anastomosierung aus Muskel oder Faszie, Leisten- und Genitalregion und Gesäss	85.20↔	Exzision oder Destruktion von Mammagewebe, n.n.bez.
83.82.46↔	Transplantation eines sonstigen Lappentransplantates mit mikrovaskulärer Anastomosierung aus Muskel oder Faszie, Untere Extremität	85.21.00↔	Lokale Exzision einer Läsion an der Mamma, n.n.bez.
83.82.47↔	Transplantation eines sonstigen Lappentransplantates mit mikrovaskulärer Anastomosierung aus Muskel oder Faszie, Andere Lokalisation	85.21.10↔	Lokale Exzision einer Läsion an der Mamma, ohne axilläre Lymphadenektomie
83.82.99↔	Muskel- oder Faszientransplantation, sonstige	85.21.11↔	Lokale Exzision einer Läsion an der Mamma, mit axillärer Lymphadenektomie
84.00↔	Amputation an der oberen Extremität, n.n.bez.	85.21.99↔	Lokale Exzision einer Läsion an der Mamma, Sonstige
84.01↔	Amputation und Exartikulation an einem Finger (ausgenommen am Daumen)	85.22.00↔	Quadrantenresektion der Mamma, n.n.bez.
84.02↔	Amputation und Exartikulation am Daumen	85.22.10↔	Quadrantenresektion der Mamma, ohne axilläre Lymphadenektomie
84.03.00↔	Hand-Amputation, n.n.bez.	85.22.11↔	Quadrantenresektion der Mamma, mit axillärer Lymphadenektomie
84.03.10↔	Komplette Hand-Amputation an Handwurzel oder Mittelhand	85.22.99↔	Quadrantenresektion der Mamma, Sonstige
84.03.99↔	Hand-Amputation, sonstige	85.23.00↔	Subtotale Mastektomie, n.n.bez.
84.04↔	Handgelenks-Exartikulation	85.23.10↔	Subtotale Mastektomie, ohne axilläre Lymphadenektomie
84.05↔	Vorderarm-Amputation	85.23.11↔	Subtotale Mastektomie, mit axillärer Lymphadenektomie
84.06↔	Ellbogen-Exartikulation	85.23.12↔	Subtotale Mastektomie bei Gynäkomastie, ohne axilläre Lymphadenektomie
		85.23.13↔	Subtotale Mastektomie bei Gynäkomastie, mit axillärer Lymphadenektomie
		85.23.99↔	Subtotale Mastektomie, sonstige
		85.24↔	Exzision von ektopischem Mammagewebe
		85.25↔	Exzision einer Brustwarze
		85.31↔	Einseitige Mammareduktionsplastik
		85.32↔	Beidseitige Mammareduktionsplastik
		85.33↔	Einseitige subkutane Mastektomie mit gleichzeitigem Prothesenimplantat
		85.34↔	Sonstige einseitige subkutane Mastektomie
		85.35↔	Beidseitige subkutane Mastektomie mit gleichzeitigem Prothesenimplantat
		85.36↔	Sonstige beidseitige subkutane Mastektomie
		85.41↔	Einseitige einfache Mastektomie
		85.42↔	Beidseitige einfache Mastektomie
		85.43↔	Einseitige modifizierte radikale Mastektomie
		85.44↔	Beidseitige modifizierte radikale Mastektomie
		85.45.00↔	Einseitige radikale Mastektomie, n.n.bez.
		85.45.10↔	Einseitige radikale Mastektomie ohne Brustwandteilresektion, ohne Lymphadenektomie
		85.45.11↔	Einseitige radikale Mastektomie mit Brustwandteilresektion, ohne Lymphadenektomie
		85.45.12↔	Einseitige radikale Mastektomie ohne Brustwandteilresektion, mit Lymphadenektomie

85.45.13↔	Einseitige radikale Mastektomie mit Brustwandteilresektion, mit Lymphadenektomie	86.4x.21↔	Radikale Exzision einer Hautläsion des Halses mit Transplantation oder Transposition von Haut
85.45.99↔	Einseitige radikale Mastektomie, sonstige	86.4x.22↔	Radikale Exzision einer Hautläsion an Schulter und Axilla mit Transplantation oder Transposition von Haut
85.46↔	Beidseitige radikale Mastektomie	86.4x.23↔	Radikale Exzision einer Hautläsion an Oberarm und Ellenbogen mit Transplantation oder Transposition von Haut
85.47↔	Einseitige erweiterte radikale Mastektomie	86.4x.24↔	Radikale Exzision einer Hautläsion des Unterarmes mit Transplantation oder Transposition von Haut
85.48↔	Beidseitige erweiterte radikale Mastektomie	86.4x.25↔	Radikale Exzision einer Hautläsion der Hand mit Transplantation oder Transposition von Haut
85.50↔	Augmentationsmammoplastik, n.n.bez.	86.4x.26↔	Radikale Exzision einer Hautläsion an Brustwand und Rücken mit Transplantation oder Transposition von Haut
85.51↔	Einseitige intramammäre Injektion zur Augmentation	86.4x.27↔	Radikale Exzision einer Hautläsion an die Bauchregion mit Transplantation oder Transposition von Haut
85.52↔	Beidseitige intramammäre Injektion zur Augmentation	86.4x.28↔	Radikale Exzision einer Hautläsion der Leisten- und Genitalregion mit Transplantation oder Transposition von Haut
85.53.00↔	Einseitige Prothesenimplantation an der Mamma, n.n.bez.	86.4x.29↔	Radikale Exzision einer Hautläsion anderer Lokalisation mit Transplantation oder Transposition von Haut
85.53.10↔	Einseitige Prothesenimplantation an der Mamma, nach Mastektomie	86.4x.2a↔	Radikale Exzision einer Hautläsion am Gesäß mit Transplantation oder Transposition von Haut
85.53.99↔	Einseitige Prothesenimplantation an der Mamma, sonstige	86.4x.2b↔	Radikale Exzision einer Hautläsion der unteren Extremität mit Transplantation oder Transposition von Haut
85.54.00↔	Beidseitige Prothesenimplantation an der Mamma, n.n.bez.	86.4x.30↔	Mikrographische Chirurgie am Schnellschnitt (Mohs Micrographic Surgery)
85.54.10↔	Beidseitige Prothesenimplantation an der Mamma, nach Mastektomie	86.4x.31↔	Mikrographische Chirurgie am Paraffinschnitt (3D-Histologie nach Tübinger Methode)
85.54.99↔	Beidseitige Prothesenimplantation an der Mamma, sonstige	86.4x.99↔	Radikale Exzision einer Hautläsion, sonstige
85.6↔	Mastopexie	86.60↔	Freies Hauttransplantat, n.n.bez.
85.82↔	Spalthauttransplantat an die Mamma	86.61.00↔	Vollhauttransplantat an die Hand, n.n.bez.
85.83↔	Vollhauttransplantat an die Mamma	86.61.10↔	Kleinflächiges Vollhauttransplantat an die Hand
85.84↔	Mammarekonstruktion mit gestieltem Hautlappen	86.61.20↔	Großflächiges Vollhauttransplantat an die Hand
85.85↔	Mammarekonstruktion mit gestielten Muskellappen	86.61.99↔	Vollhauttransplantat an die Hand, sonstige
85.86↔	Transplantation einer Brustwarze	86.62.00↔	Sonstiges Hauttransplantat an die Hand, n.n.bez.
85.87.00↔	Sonstige Operation an der Brustwarze, n.n.bez.	86.62.10↔	Kleinflächiges Spalthauttransplantat an die Hand
85.87.10↔	Naht an der Brustwarze (nach Verletzung)	86.62.20↔	Großflächiges Spalthauttransplantat an die Hand
85.87.11↔	Plastische Rekonstruktion der Brustwarze durch Hauttransplantation	86.62.99↔	Sonstiges Hauttransplantat an die Hand, sonstiges
85.87.12↔	Plastische Rekonstruktion der Brustwarze durch Tätowierung	86.63.00↔	Vollhauttransplantat an andere Lokalisationen, n.n.bez.
85.87.13↔	Chirurgische Eversion einer invertierten Brustwarze	86.63.10↔	Kleinflächiges Vollhauttransplantat an den Kopf (außer Lippe und Mund)
85.87.14↔	Plastische Rekonstruktion eines Warzenhofes (durch Tätowierung)	86.63.11↔	Kleinflächiges Vollhauttransplantat an den Hals
85.87.99↔	Sonstige Operation an der Brustwarze, sonstige	86.63.12↔	Kleinflächiges Vollhauttransplantat an Schulter und Oberarm
85.89.00↔	Sonstige Mammoplastik, n.n.bez.	86.63.13↔	Kleinflächiges Vollhauttransplantat an den Unterarm
85.89.10↔	Mammoplastik mit freiem Haut-Muskel-Transplantat	86.63.15↔	Kleinflächiges Vollhauttransplantat an Brustwand, Bauch und Rücken
85.89.11↔	Mammoplastik mit gestieltem Haut-Muskel-Transplantat (myokutaner Lappen), ohne Prothesenimplantation	86.63.16↔	Kleinflächiges Vollhauttransplantat an die Leisten- und Genitalregion
85.89.13↔	Mammoplastik mit Omentumlappen	86.63.17↔	Kleinflächiges Vollhauttransplantat an das Gesäß
85.89.20↔	Mammoplastik mittels Lappenplastik mit mikrovaskulärer Anastomosierung, n.n.bez.	86.63.18↔	Kleinflächiges Vollhauttransplantat an Oberschenkel und Unterschenkel
85.89.21↔	Deep inferior epigastric perforator flap (DIEP)	86.63.19↔	Kleinflächiges Vollhauttransplantat an andere Lokalisation
85.89.22↔	Superficial inferior epigastric artery flap (SIEA)	86.63.1a↔	Kleinflächiges Vollhauttransplantat an den Fuß
85.89.23↔	Muskulokutane Gracilis-Lappenplastik	86.63.20↔	Großflächiges Vollhauttransplantat an den Kopf (außer Lippe und Mund)
85.89.24↔	Superior gluteal artery perforator flap (S-GAP)	86.63.21↔	Großflächiges Vollhauttransplantat an den Hals
85.89.25↔	Inferior gluteal artery perforator flap (I-GAP)	86.63.22↔	Großflächiges Vollhauttransplantat an Schulter und Oberarm
85.89.29↔	Mammoplastik mittels Lappenplastik mit mikrovaskulärer Anastomosierung, sonstige	86.63.23↔	Großflächiges Vollhauttransplantat an den Unterarm
85.89.99↔	Sonstige Mammoplastik, sonstige	86.63.25↔	Großflächiges Vollhauttransplantat an Brustwand, Bauch und Rücken
85.93↔	Revision eines Mammaimplantats	86.63.26↔	Großflächiges Vollhauttransplantat an die Leisten- und Genitalregion
85.94↔	Entfernen eines Mammaimplantats	86.63.27↔	Großflächiges Vollhauttransplantat an das Gesäß
85.95↔	Einsetzen eines Gewebeexpanders in die Mamma	86.63.28↔	Großflächiges Vollhauttransplantat an Oberschenkel und Unterschenkel
86.21↔	Exzision von Pilonidalzyste oder Sinus pilonidalis	86.63.29↔	Großflächiges Vollhauttransplantat an andere Lokalisation
86.25.00↔	Dermabrasion, n.n.bez.	86.63.2a↔	Großflächiges Vollhauttransplantat an den Fuß
86.25.10↔	Kleinflächige Dermabrasion	86.63.99↔	Vollhauttransplantat an andere Lokalisationen, sonstige
86.25.20↔	Großflächige Dermabrasion	86.65.00↔	Heterologe Hauttransplantation, n.n.bez.
86.25.99↔	Dermabrasion, sonstige	86.65.10↔	Kleinflächige heterologe Hauttransplantation an den Kopf
86.27↔	Débridement an Nagel, Nagelbett oder Nagelfalz	86.65.11↔	Kleinflächige heterologe Hauttransplantation an den Hals
86.4x.00↔	Radikale Exzision einer Hautläsion, n.n.bez.	86.65.12↔	Kleinflächige heterologe Hauttransplantation an Schulter und Oberarm
86.4x.10↔	Radikale Exzision einer Hautläsion am Kopf mit histographischer Kontrolle	86.65.13↔	Kleinflächige heterologe Hauttransplantation an den Unterarm
86.4x.11↔	Radikale Exzision einer Hautläsion des Halses mit histographischer Kontrolle		
86.4x.13↔	Radikale Exzision einer Hautläsion an Unterarm und Hand mit histographischer Kontrolle		
86.4x.17↔	Radikale Exzision einer Hautläsion an Leisten- und Genitalregion und Gesäß mit histographischer Kontrolle		
86.4x.18↔	Radikale Exzision einer Hautläsion der unteren Extremität mit histographischer Kontrolle		
86.4x.19↔	Radikale Exzision einer Hautläsion anderer Lokalisation mit histographischer Kontrolle		
86.4x.20↔	Radikale Exzision einer Hautläsion am Kopf mit Transplantation oder Transposition von Haut		

86.65.14↔	Kleinflächige heterologe Hauttransplantation an die Hand	86.67.22↔	Großflächiges temporäres Haut-Regenerationsgraft an Schulter und Oberarm
86.65.15↔	Kleinflächige heterologe Hauttransplantation an Brustwand und Rücken	86.67.23↔	Großflächiges temporäres Haut-Regenerationsgraft an den Unterarm
86.65.16↔	Kleinflächige heterologe Hauttransplantation an die Bauchregion	86.67.24↔	Großflächiges temporäres Haut-Regenerationsgraft an die Hand
86.65.17↔	Kleinflächige heterologe Hauttransplantation an die untere Extremität	86.67.25↔	Großflächiges temporäres Haut-Regenerationsgraft an Brustwand und Rücken
86.65.19↔	Kleinflächige heterologe Hauttransplantation an andere Lokalisation	86.67.26↔	Großflächiges temporäres Haut-Regenerationsgraft an die Bauchregion
86.65.20↔	Großflächige heterologe Hauttransplantation an den Kopf	86.67.27↔	Großflächiges temporäres Haut-Regenerationsgraft an die untere Extremität
86.65.21↔	Großflächige heterologe Hauttransplantation an den Hals	86.67.29↔	Großflächiges temporäres Haut-Regenerationsgraft an andere Lokalisation
86.65.22↔	Großflächige heterologe Hauttransplantation an Schulter und Oberarm	86.67.30↔	Permanenter Hautersatz durch Epidermisersatzmaterial
86.65.23↔	Großflächige heterologe Hauttransplantation an den Unterarm	86.67.31↔	Permanenter Hautersatz durch Dermisersatzmaterial
86.65.24↔	Großflächige heterologe Hauttransplantation an die Hand	86.67.99↔	Haut-Regenerationsgraft, sonstige
86.65.25↔	Großflächige heterologe Hauttransplantation an Brustwand und Rücken	86.69.00↔	Sonstige Hauttransplantation an andere Lokalisationen, n.n.bez.
86.65.26↔	Großflächige heterologe Hauttransplantation an Bauchregion	86.69.10↔	Kleinflächige Spalthauttransplantation an den Kopf (außer Lippe und Mund)
86.65.27↔	Großflächige heterologe Hauttransplantation an die untere Extremität	86.69.11↔	Kleinflächige Spalthauttransplantation an den Hals
86.65.29↔	Großflächige heterologe Hauttransplantation an andere Lokalisation	86.69.12↔	Kleinflächige Spalthauttransplantation an Schulter und Oberarm
86.65.30↔	Transplantation von Schweinehaut	86.69.13↔	Kleinflächige Spalthauttransplantation an den Unterarm
86.65.40↔	Permanenter Hautersatz durch zweischichtiges Dermis-Epidermis-Ersatzmaterial	86.69.14↔	Kleinflächige Spalthauttransplantation an die Hand
86.65.99↔	Heterologe Hauttransplantation, sonstige	86.69.15↔	Kleinflächige Spalthauttransplantation an Brustwand und Rücken
86.66.00↔	Homologe Hauttransplantation, n.n.bez.	86.69.16↔	Kleinflächige Spalthauttransplantation an der Bauchregion
86.66.10↔	Kleinflächige homologe Hauttransplantation an den Kopf	86.69.17↔	Kleinflächige Spalthauttransplantation an die Leisten- und Genitalregion
86.66.11↔	Kleinflächige homologe Hauttransplantation an den Hals	86.69.18↔	Kleinflächige Spalthauttransplantation an Oberschenkel und Unterschenkel
86.66.12↔	Kleinflächige homologe Hauttransplantation an Schulter und Oberarm	86.69.19↔	Kleinflächige Spalthauttransplantation an andere Lokalisation
86.66.13↔	Kleinflächige homologe Hauttransplantation an den Unterarm	86.69.1a↔	Kleinflächige Spalthauttransplantation an den Fuß
86.66.14↔	Kleinflächige homologe Hauttransplantation an die Hand	86.69.20↔	Großflächige Spalthauttransplantation an den Kopf (außer Lippe und Mund)
86.66.15↔	Kleinflächige homologe Hauttransplantation an Brustwand und Rücken	86.69.21↔	Großflächige Spalthauttransplantation an den Hals
86.66.16↔	Kleinflächige homologe Hauttransplantation an die Bauchregion	86.69.22↔	Großflächige Spalthauttransplantation an Schulter und Oberarm
86.66.17↔	Kleinflächige homologe Hauttransplantation an die untere Extremität	86.69.23↔	Großflächige Spalthauttransplantation an den Unterarm
86.66.19↔	Kleinflächige homologe Hauttransplantation an andere Lokalisation	86.69.24↔	Großflächige Spalthauttransplantation an die Hand
86.66.20↔	Großflächige homologe Hauttransplantation an den Kopf	86.69.25↔	Großflächige Spalthauttransplantation an Brustwand und Rücken
86.66.21↔	Großflächige homologe Hauttransplantation an den Hals	86.69.26↔	Großflächige Spalthauttransplantation an die Bauchregion
86.66.22↔	Großflächige homologe Hauttransplantation an Schulter und Oberarm	86.69.27↔	Großflächige Spalthauttransplantation an die Leisten- und Genitalregion
86.66.23↔	Großflächige homologe Hauttransplantation an den Unterarm	86.69.28↔	Großflächige Spalthauttransplantation an das Gesäß
86.66.24↔	Großflächige homologe Hauttransplantation an die Hand	86.69.29↔	Großflächige Spalthauttransplantation an andere Lokalisation
86.66.25↔	Großflächige homologe Hauttransplantation an Brustwand und Rücken	86.69.2a↔	Großflächige Spalthauttransplantation an Oberschenkel und Unterschenkel
86.66.26↔	Großflächige homologe Hauttransplantation an die Bauchregion	86.69.2b↔	Großflächige Spalthauttransplantation an den Fuß
86.66.27↔	Großflächige homologe Hauttransplantation an die untere Extremität	86.69.99↔	Sonstige Hauttransplantation an andere Lokalisationen, sonstige
86.66.29↔	Großflächige homologe Hauttransplantation an andere Lokalisation	86.70↔	Gestielte oder freie Lappen, n.n.bez.
86.66.99↔	Homologe Hauttransplantation, sonstige	86.71↔	Herauspräparieren und Vorbereiten von gestielten oder freien Lappen
86.67.00↔	Haut-Regenerationsgraft, n.n.bez.	86.72↔	Verschiebung eines gestielten Lappens
86.67.10↔	Kleinflächiges temporäres Haut-Regenerationsgraft an den Kopf	86.73.00↔	Anbringen von gestieltem oder freiem Lappen an die Hand, n.n.bez.
86.67.11↔	Kleinflächiges temporäres Haut-Regenerationsgraft an den Hals	86.73.10↔	Kleinflächige Dehnungsplastik an die Hand
86.67.12↔	Kleinflächiges temporäres Haut-Regenerationsgraft an Schulter und Oberarm	86.73.11↔	Kleinflächige Verschiebe-Rotationsplastik an die Hand
86.67.13↔	Kleinflächiges temporäres Haut-Regenerationsgraft an den Unterarm	86.73.12↔	Kleinflächige Transpositionsplastik an die Hand
86.67.14↔	Kleinflächiges temporäres Haut-Regenerationsgraft an die Hand	86.73.13↔	Kleinflächige Insellappenplastik an die Hand
86.67.15↔	Kleinflächiges temporäres Haut-Regenerationsgraft an Brustwand und Rücken	86.73.14↔	Kleinflächige Z-Plastik an die Hand
86.67.16↔	Kleinflächiges temporäres Haut-Regenerationsgraft an die Bauchregion	86.73.20↔	Großflächige Dehnungsplastik an die Hand
86.67.17↔	Kleinflächiges temporäres Haut-Regenerationsgraft an die untere Extremität	86.73.21↔	Großflächige Verschiebe-Rotationsplastik an die Hand
86.67.19↔	Kleinflächiges temporäres Haut-Regenerationsgraft an andere Lokalisation	86.73.22↔	Großflächige Transpositionsplastik an die Hand
86.67.20↔	Großflächiges temporäres Haut-Regenerationsgraft an den Kopf	86.73.23↔	Großflächige Insellappenplastik an die Hand
86.67.21↔	Großflächiges temporäres Haut-Regenerationsgraft an den Hals	86.73.24↔	Großflächige Z-Plastik an die Hand
		86.73.29↔	Sonstige lokale Lappenplastik an die Hand
		86.73.30↔	Anbringen von freiem Lappen mit mikrovaskulärer Anastomosierung an die Hand
		86.73.40↔	Anbringen von gestieltem regionalem oder gestieltem Fernlappen an die Hand

86.73.80↔	Kombinierte plastische Eingriffe an Haut und Unterhaut der Hand	86.74.58↔	Kleinfächige Z-Plastik an Oberschenkel und Unterschenkel
86.73.99↔	Anbringen von gestielten oder freien Lappen an die Hand, sonstige	86.74.59↔	Kleinfächige Z-Plastik, an andere Lokalisationen
86.74.00↔	Anbringen von gestieltem oder freiem Lappen an andere Lokalisationen, n.n.bez.	86.74.5a↔	Kleinfächige Z-Plastik am Fuß
86.74.10↔	Kleinfächige Dehnungsplastik am Kopf (außer Lippe und Mund)	86.74.99↔	Anbringen von gestieltem oder freiem Lappen an andere Lokalisationen, sonstige
86.74.11↔	Kleinfächige Dehnungsplastik am Hals	86.75.00↔	Revision von gestieltem oder freiem Lappen, n.n.bez.
86.74.12↔	Kleinfächige Dehnungsplastik an Schulter und Oberarm	86.75.10↔	Revision von gestieltem oder freiem Lappen oder freiem Hauttransplantat des Kopfes
86.74.13↔	Kleinfächige Dehnungsplastik am Unterarm	86.75.11↔	Revision von gestieltem oder freiem Lappen oder freiem Hauttransplantat des Halses
86.74.14↔	Kleinfächige Dehnungsplastik an Brustwand und Rücken	86.75.12↔	Revision von gestieltem oder freiem Lappen oder freiem Hauttransplantat von Schulter und Oberarm
86.74.15↔	Kleinfächige Dehnungsplastik an der Bauchregion	86.75.13↔	Revision von gestieltem oder freiem Lappen oder freiem Hauttransplantat des Unterarmes
86.74.16↔	Kleinfächige Dehnungsplastik an der Leisten- und Genitalregion	86.75.14↔	Revision von gestieltem oder freiem Lappen oder freiem Hauttransplantat der Hand
86.74.17↔	Kleinfächige Dehnungsplastik am Gesäß	86.75.15↔	Revision von gestieltem oder freiem Lappen oder freiem Hauttransplantat der Brustwand und Rücken
86.74.18↔	Kleinfächige Dehnungsplastik an Oberschenkel und Unterschenkel	86.75.16↔	Revision von gestieltem oder freiem Lappen oder freiem Hauttransplantat der Bauchregion
86.74.19↔	Kleinfächige Dehnungsplastik, an andere Lokalisationen	86.75.17↔	Revision von gestieltem oder freiem Lappen oder freiem Hauttransplantat der unteren Extremität
86.74.1a↔	Kleinfächige Dehnungsplastik am Fuß	86.75.19↔	Revision von gestieltem oder freiem Lappen oder freiem Hauttransplantat anderer Lokalisation
86.74.20↔	Kleinfächige Verschiebe-Rotationsplastik am Kopf (außer Lippe und Mund)	86.75.99↔	Revision von gestieltem oder freiem Lappen, sonstige
86.74.21↔	Kleinfächige Verschiebe-Rotationsplastik am Hals	86.76.00↔	Anbringen von gestieltem oder freiem Lappen an andere Lokalisationen, großfächig, n.n.bez.
86.74.22↔	Kleinfächige Verschiebe-Rotationsplastik an Schulter und Oberarm	86.76.10↔	Großfächige Dehnungsplastik am Kopf (außer Lippe und Mund)
86.74.23↔	Kleinfächige Verschiebe-Rotationsplastik am Unterarm	86.76.11↔	Großfächige Dehnungsplastik am Hals
86.74.25↔	Kleinfächige Verschiebe-Rotationsplastik an Brustwand und Rücken	86.76.12↔	Großfächige Dehnungsplastik an Schulter und Oberarm
86.74.26↔	Kleinfächige Verschiebe-Rotationsplastik an der Bauchregion	86.76.13↔	Großfächige Dehnungsplastik am Unterarm
86.74.27↔	Kleinfächige Verschiebe-Rotationsplastik an der Leisten- und Genitalregion	86.76.14↔	Großfächige Dehnungsplastik an Brustwand und Rücken
86.74.28↔	Kleinfächige Verschiebe-Rotationsplastik am Gesäß	86.76.15↔	Großfächige Dehnungsplastik an der Bauchregion
86.74.29↔	Kleinfächige Verschiebe-Rotationsplastik, an andere Lokalisationen	86.76.16↔	Großfächige Dehnungsplastik an der Leisten- und Genitalregion
86.74.2a↔	Kleinfächige Verschiebe-Rotationsplastik an Oberschenkel und Unterschenkel	86.76.17↔	Großfächige Dehnungsplastik am Gesäß
86.74.2b↔	Kleinfächige Verschiebe-Rotationsplastik am Fuß	86.76.19↔	Großfächige Dehnungsplastik, an andere Lokalisationen
86.74.30↔	Kleinfächige Transpositionsplastik am Kopf (außer Lippe und Mund)	86.76.1a↔	Großfächige Dehnungsplastik an Oberschenkel und Unterschenkel
86.74.31↔	Kleinfächige Transpositionsplastik am Hals	86.76.1b↔	Großfächige Dehnungsplastik am Fuß
86.74.32↔	Kleinfächige Transpositionsplastik an Schulter und Oberarm	86.76.20↔	Großfächige Verschiebe-Rotationsplastik am Kopf (außer Lippe und Mund)
86.74.33↔	Kleinfächige Transpositionsplastik am Unterarm	86.76.21↔	Großfächige Verschiebe-Rotationsplastik am Hals
86.74.34↔	Kleinfächige Transpositionsplastik an Brustwand und Rücken	86.76.22↔	Großfächige Verschiebe-Rotationsplastik an Schulter und Oberarm
86.74.35↔	Kleinfächige Transpositionsplastik an der Bauchregion	86.76.23↔	Großfächige Verschiebe-Rotationsplastik am Unterarm
86.74.36↔	Kleinfächige Transpositionsplastik an der Leisten- und Genitalregion	86.76.24↔	Großfächige Verschiebe-Rotationsplastik an Brustwand und Rücken
86.74.37↔	Kleinfächige Transpositionsplastik am Gesäß	86.76.25↔	Großfächige Verschiebe-Rotationsplastik an der Bauchregion
86.74.38↔	Kleinfächige Transpositionsplastik an Oberschenkel und Unterschenkel	86.76.26↔	Großfächige Verschiebe-Rotationsplastik an der Leisten- und Genitalregion
86.74.39↔	Kleinfächige Transpositionsplastik, an andere Lokalisationen	86.76.27↔	Großfächige Verschiebe-Rotationsplastik am Gesäß
86.74.3a↔	Kleinfächige Transpositionsplastik am Fuß	86.76.28↔	Großfächige Verschiebe-Rotationsplastik an Oberschenkel und Unterschenkel
86.74.40↔	Kleinfächige Insellappenplastik am Kopf (außer Lippe und Mund)	86.76.29↔	Großfächige Verschiebe-Rotationsplastik an andere Lokalisation
86.74.41↔	Kleinfächige Insellappenplastik am Hals	86.76.2a↔	Großfächige Verschiebe-Rotationsplastik am Fuß
86.74.42↔	Kleinfächige Insellappenplastik an Schulter und Oberarm	86.76.30↔	Großfächige Transpositionsplastik am Kopf (außer Lippe und Mund)
86.74.43↔	Kleinfächige Insellappenplastik am Unterarm	86.76.31↔	Großfächige Transpositionsplastik am Hals
86.74.44↔	Kleinfächige Insellappenplastik an Brustwand und Rücken	86.76.32↔	Großfächige Transpositionsplastik an Schulter und Oberarm
86.74.45↔	Kleinfächige Insellappenplastik an der Bauchregion	86.76.33↔	Großfächige Transpositionsplastik am Unterarm
86.74.46↔	Kleinfächige Insellappenplastik an der Leisten- und Genitalregion	86.76.34↔	Großfächige Transpositionsplastik an Brustwand und Rücken
86.74.47↔	Kleinfächige Insellappenplastik am Gesäß	86.76.35↔	Großfächige Transpositionsplastik an der Bauchregion
86.74.48↔	Kleinfächige Insellappenplastik an Oberschenkel und Unterschenkel	86.76.36↔	Großfächige Transpositionsplastik an der Leisten- und Genitalregion
86.74.49↔	Kleinfächige Insellappenplastik, an andere Lokalisationen	86.76.37↔	Großfächige Transpositionsplastik am Gesäß
86.74.4a↔	Kleinfächige Insellappenplastik am Fuß	86.76.38↔	Großfächige Transpositionsplastik an Oberschenkel und Unterschenkel
86.74.50↔	Kleinfächige Z-Plastik am Kopf (außer Lippe und Mund)	86.76.39↔	Großfächige Transpositionsplastik an andere Lokalisation
86.74.51↔	Kleinfächige Z-Plastik am Hals	86.76.3a↔	Großfächige Transpositionsplastik am Fuß
86.74.52↔	Kleinfächige Z-Plastik an Schulter und Oberarm	86.76.40↔	Großfächige Insellappenplastik am Kopf (außer Lippe und Mund)
86.74.53↔	Kleinfächige Z-Plastik am Unterarm		
86.74.54↔	Kleinfächige Z-Plastik an Brustwand und Rücken		
86.74.55↔	Kleinfächige Z-Plastik an der Bauchregion		
86.74.56↔	Kleinfächige Z-Plastik an der Leisten- und Genitalregion		
86.74.57↔	Kleinfächige Z-Plastik am Gesäß		

86.76.41↔	Großflächige Insellappenplastik am Hals	86.78.26↔	Anbringen von gestieltem regionalem Lappen oder gestieltem Fernlappen an der Leisten- und Genitalregion
86.76.42↔	Großflächige Insellappenplastik an Schulter und Oberarm	86.78.27↔	Anbringen von gestieltem regionalem Lappen oder gestieltem Fernlappen am Gesäß
86.76.43↔	Großflächige Insellappenplastik am Unterarm	86.78.28↔	Anbringen von gestieltem regionalem Lappen oder gestieltem Fernlappen an der unteren Extremität
86.76.44↔	Großflächige Insellappenplastik an Brustwand und Rücken	86.78.29↔	Anbringen von gestieltem regionalem Lappen oder gestieltem Fernlappen an andere Lokalisation
86.76.45↔	Großflächige Insellappenplastik an der Bauchregion	86.78.30↔	Kombinierte plastische Eingriffe an Haut und Unterhaut des Kopfes (außer Lippe und Mund)
86.76.46↔	Großflächige Insellappenplastik an der Leisten- und Genitalregion	86.78.31↔	Kombinierte plastische Eingriffe an Haut und Unterhaut des Halses
86.76.47↔	Großflächige Insellappenplastik am Gesäß	86.78.32↔	Kombinierte plastische Eingriffe an Haut und Unterhaut von Schulter und Oberarm
86.76.48↔	Großflächige Insellappenplastik an Oberschenkel und Unterschenkel	86.78.33↔	Kombinierte plastische Eingriffe an Haut und Unterhaut des Unterarmes
86.76.49↔	Großflächige Insellappenplastik, an andere Lokalisationen	86.78.34↔	Kombinierte plastische Eingriffe an Haut und Unterhaut von Brustwand und Rücken
86.76.4a↔	Großflächige Insellappenplastik am Fuß	86.78.35↔	Kombinierte plastische Eingriffe an Haut und Unterhaut von Bauchregion
86.76.50↔	Großflächige Z-Plastik am Kopf (außer Lippe und Mund)	86.78.36↔	Kombinierte plastische Eingriffe an Haut und Unterhaut der Leisten- und Genitalregion
86.76.51↔	Großflächige Z-Plastik am Hals	86.78.37↔	Kombinierte plastische Eingriffe an Haut und Unterhaut des Gesäßes
86.76.52↔	Großflächige Z-Plastik an Schulter und Oberarm	86.78.38↔	Kombinierte plastische Eingriffe an Haut und Unterhaut der unteren Extremität
86.76.53↔	Großflächige Z-Plastik am Unterarm	86.78.39↔	Kombinierte plastische Eingriffe an Haut und Unterhaut anderer Lokalisation
86.76.54↔	Großflächige Z-Plastik an Brustwand und Rücken	86.78.40↔	Anbringen von sonstigem gestielten oder freien Lappen am Kopf (außer Lippe und Mund)
86.76.55↔	Großflächige Z-Plastik an der Bauchregion	86.78.41↔	Anbringen von sonstigem gestielten oder freien Lappen am Hals
86.76.56↔	Großflächige Z-Plastik an der Leisten- und Genitalregion	86.78.42↔	Anbringen von sonstigem gestielten oder freien Lappen an Schulter und Oberarm
86.76.57↔	Großflächige Z-Plastik am Gesäß	86.78.43↔	Anbringen von sonstigem gestielten oder freien Lappen am Unterarm
86.76.58↔	Großflächige Z-Plastik an Oberschenkel und Unterschenkel	86.78.44↔	Anbringen von sonstigem gestielten oder freien Lappen an Brustwand und Rücken
86.76.59↔	Großflächige Z-Plastik an andere Lokalisationen	86.78.45↔	Anbringen von sonstigem gestielten oder freien Lappen an die Bauchregion
86.76.5a↔	Großflächige Z-Plastik am Fuß	86.78.46↔	Anbringen von sonstigem gestielten oder freien Lappen an der Leisten- und Genitalregion
86.76.99↔	Anbringen von gestieltem oder freiem Lappen an andere Lokalisationen, großflächig, sonstige	86.78.47↔	Anbringen von sonstigem gestielten oder freien Lappen am Gesäß
86.77.00↔	Anbringen von sonstiger lokaler Lappenplastik, n.n.bez.	86.78.48↔	Anbringen von sonstigem gestielten oder freien Lappen an der unteren Extremität
86.77.10↔	Sonstige lokale Lappenplastik am Kopf (außer Lippe und Mund)	86.78.49↔	Anbringen von sonstigem gestielten oder freien Lappen an andere Lokalisation
86.77.11↔	Sonstige lokale Lappenplastik am Hals	86.78.99↔	Sonstige Lappenplastiken, sonstige
86.77.12↔	Sonstige lokale Lappenplastik an Schulter und Oberarm	86.81↔	Straffungsoperation am Gesicht
86.77.13↔	Sonstige lokale Lappenplastik am Unterarm	86.82↔	Rhytidektomie am Gesicht
86.77.14↔	Sonstige lokale Lappenplastik an Brustwand und Rücken	86.83.00↔	Gewebereduktionsplastik, n.n.bez.
86.77.15↔	Sonstige lokale Lappenplastik an der Bauchregion	86.83.13↔	Gewebereduktionsplastik an Unterarm
86.77.16↔	Sonstige lokale Lappenplastik an der Leisten- und Genitalregion	86.83.14↔	Gewebereduktionsplastik an Hand
86.77.17↔	Sonstige lokale Lappenplastik am Gesäß	86.83.15↔	Gewebereduktionsplastik an der Bauchregion
86.77.18↔	Sonstige lokale Lappenplastik an Oberschenkel und Unterschenkel	86.83.16↔	Gewebereduktionsplastik an der Leisten- und Genitalregion oder am Gesäß
86.77.19↔	Sonstige lokale Lappenplastik, an andere Lokalisationen	86.83.17↔	Gewebereduktionsplastik an der unteren Extremität
86.77.1a↔	Sonstige lokale Lappenplastik am Fuß	86.83.19↔	Gewebereduktionsplastik an anderer Lokalisation
86.77.99↔	Anbringen von sonstiger lokaler Lappenplastik, sonstige	86.83.99↔	Gewebereduktionsplastik, sonstige
86.78.00↔	Sonstige Lappenplastiken, n.n.bez.	86.85.00↔	Korrektur einer Syndaktylie, n.n.bez.
86.78.10↔	Anbringen von freiem Lappen mit mikrovasculärer Anastomosierung am Kopf (außer Lippe und Mund)	86.85.30↔	Trennung einer kompletten Syndaktylie mit Verschiebeplastik, Kuppenplastik oder Seitenbandrekonstruktion, der Hand
86.78.11↔	Anbringen von freiem Lappen mit mikrovasculärer Anastomosierung am Hals	86.85.40↔	Trennung einer kompletten Syndaktylie mit Verschiebeplastik, Kuppenplastik oder Seitenbandrekonstruktion, des Fusses
86.78.12↔	Anbringen von freiem Lappen mit mikrovasculärer Anastomosierung an Schulter und Oberarm	86.85.50↔	Resektion gedoppelter Anteile bei Syndaktylie oder Polydaktylie mit Gelenkrekonstruktion, der Hand
86.78.13↔	Anbringen von freiem Lappen mit mikrovasculärer Anastomosierung am Unterarm	86.85.60↔	Resektion gedoppelter Anteile bei Syndaktylie oder Polydaktylie mit Gelenkrekonstruktion, des Fusses
86.78.14↔	Anbringen von freiem Lappen mit mikrovasculärer Anastomosierung an Brustwand und Rücken	86.85.70↔	Korrektur einer Polysyndaktylie durch Fusion gedoppelter Anteile, der Hand
86.78.15↔	Anbringen von freiem Lappen mit mikrovasculärer Anastomosierung an Bauchregion	86.85.80↔	Korrektur einer Polysyndaktylie durch Fusion gedoppelter Anteile, des Fusses
86.78.16↔	Anbringen von freiem Lappen mit mikrovasculärer Anastomosierung an der Leisten- und Genitalregion		
86.78.17↔	Anbringen von freiem Lappen mit mikrovasculärer Anastomosierung am Gesäß		
86.78.18↔	Anbringen von freiem Lappen mit mikrovasculärer Anastomosierung an der unteren Extremität		
86.78.19↔	Anbringen von freiem Lappen mit mikrovasculärer Anastomosierung an andere Lokalisation		
86.78.20↔	Anbringen von gestieltem regionalem Lappen oder gestieltem Fernlappen am Kopf (außer Lippe und Mund)		
86.78.21↔	Anbringen von gestieltem regionalem Lappen oder gestieltem Fernlappen am Hals		
86.78.22↔	Anbringen von gestieltem regionalem Lappen oder gestieltem Fernlappen an Schulter und Oberarm		
86.78.23↔	Anbringen von gestieltem regionalem Lappen oder gestieltem Fernlappen am Unterarm		
86.78.24↔	Anbringen von gestieltem regionalem Lappen oder gestieltem Fernlappen an Brustwand und Rücken		
86.78.25↔	Anbringen von gestieltem regionalem Lappen oder gestieltem Fernlappen an die Bauchregion		

86.85.99↔	Korrektur einer Syndaktylie, sonstige	86.88.49↔	Großflächige temporäre Weichteildeckung durch Kombination mehrerer Verfahren an anderer Lokalisation
86.86↔	Onychoplastik	86.88.90↔	Sonstige temporäre Weichteildeckung am Kopf
86.88.00↔	Sonstige (temporäre) Weichteildeckung, n.n.bez.	86.88.91↔	Sonstige temporäre Weichteildeckung am Hals
86.88.10↔	Kleinflächige Weichteildeckung durch kultivierte Keratinozyten am Kopf	86.88.92↔	Sonstige temporäre Weichteildeckung an Schulter und Oberarm
86.88.11↔	Kleinflächige Weichteildeckung durch kultivierte Keratinozyten am Hals	86.88.93↔	Sonstige temporäre Weichteildeckung am Unterarm
86.88.12↔	Kleinflächige Weichteildeckung durch kultivierte Keratinozyten an Schulter und Oberarm	86.88.94↔	Sonstige temporäre Weichteildeckung an der Hand
86.88.13↔	Kleinflächige Weichteildeckung durch kultivierte Keratinozyten am Unterarm	86.88.95↔	Sonstige temporäre Weichteildeckung an Brustwand und Rücken
86.88.14↔	Kleinflächige Weichteildeckung durch kultivierte Keratinozyten an der Hand	86.88.96↔	Sonstige temporäre Weichteildeckung an der Bauchregion
86.88.15↔	Kleinflächige Weichteildeckung durch kultivierte Keratinozyten am Brustwand und Rücken	86.88.97↔	Sonstige temporäre Weichteildeckung an der unteren Extremität
86.88.16↔	Kleinflächige Weichteildeckung durch kultivierte Keratinozyten an der Bauchregion	86.88.99↔	Sonstige temporäre Weichteildeckung, sonstige
86.88.17↔	Kleinflächige Weichteildeckung durch kultivierte Keratinozyten an der unteren Extremität	86.89.00↔	Sonstige plastische Rekonstruktion an Haut und Subkutangewebe, n.n.bez.
86.88.19↔	Kleinflächige Weichteildeckung durch kultivierte Keratinozyten an anderer Lokalisation	86.89.10↔	Lappenstieldurchtrennung nach Hautplastik am Kopf
86.88.20↔	Kleinflächige temporäre Weichteildeckung durch Kombination mehrerer Verfahren am Kopf	86.89.11↔	Lappenstieldurchtrennung nach Hautplastik am Hals
86.88.21↔	Kleinflächige temporäre Weichteildeckung durch Kombination mehrerer Verfahren am Hals	86.89.12↔	Lappenstieldurchtrennung nach Hautplastik an Schulter und Axilla
86.88.22↔	Kleinflächige temporäre Weichteildeckung durch Kombination mehrerer Verfahren an Schulter und Oberarm	86.89.13↔	Lappenstieldurchtrennung nach Hautplastik an Oberarm und Ellenbogen
86.88.23↔	Kleinflächige temporäre Weichteildeckung durch Kombination mehrerer Verfahren am Unterarm	86.89.14↔	Lappenstieldurchtrennung nach Hautplastik am Unterarm
86.88.24↔	Kleinflächige temporäre Weichteildeckung durch Kombination mehrerer Verfahren an der Hand	86.89.15↔	Lappenstieldurchtrennung nach Hautplastik an der Hand
86.88.25↔	Kleinflächige temporäre Weichteildeckung durch Kombination mehrerer Verfahren an Brustwand und Rücken	86.89.16↔	Lappenstieldurchtrennung nach Hautplastik an Brustwand, Bauch und Rücken
86.88.26↔	Kleinflächige temporäre Weichteildeckung durch Kombination mehrerer Verfahren an der Bauchregion	86.89.17↔	Lappenstieldurchtrennung nach Hautplastik an der Leisten- und Genitalregion
86.88.27↔	Kleinflächige temporäre Weichteildeckung durch Kombination mehrerer Verfahren an der unteren Extremität	86.89.18↔	Lappenstieldurchtrennung nach Hautplastik am Gesäß
86.88.29↔	Kleinflächige temporäre Weichteildeckung durch Kombination mehrerer Verfahren an anderer Lokalisation	86.89.19↔	Lappenstieldurchtrennung nach Hautplastik an anderer Lokalisation
86.88.30↔	Großflächige Weichteildeckung durch kultivierte Keratinozyten an anderen Teilen des Kopfes	86.89.1a↔	Lappenstieldurchtrennung nach Hautplastik an Oberschenkel und Knie
86.88.31↔	Großflächige Weichteildeckung durch kultivierte Keratinozyten am Hals	86.89.1b↔	Lappenstieldurchtrennung nach Hautplastik an Unterschenkel und Fuß
86.88.32↔	Großflächige Weichteildeckung durch kultivierte Keratinozyten an Schulter und Oberarm	86.89.80↔	Revision einer Hautplastik am Kopf
86.88.33↔	Großflächige Weichteildeckung durch kultivierte Keratinozyten am Unterarm	86.89.84↔	Revision einer Hautplastik am Unterarm
86.88.34↔	Großflächige Weichteildeckung durch kultivierte Keratinozyten an der Hand	86.89.85↔	Revision einer Hautplastik an der Hand
86.88.35↔	Großflächige Weichteildeckung durch kultivierte Keratinozyten an Brustwand und Rücken	86.89.87↔	Revision einer Hautplastik an der Leisten- und Genitalregion und am Gesäß
86.88.36↔	Großflächige Weichteildeckung durch kultivierte Keratinozyten an der Bauchregion	86.89.88↔	Revision einer Hautplastik an der unteren Extremität
86.88.37↔	Großflächige Weichteildeckung durch kultivierte Keratinozyten an der unteren Extremität	86.89.89↔	Revision einer Hautplastik an anderer Lokalisation
86.88.39↔	Großflächige Weichteildeckung durch kultivierte Keratinozyten an anderer Lokalisation	86.89.99↔	Sonstige plastische Rekonstruktion an Haut und Subkutangewebe, sonstige
86.88.40↔	Großflächige temporäre Weichteildeckung durch Kombination mehrerer Verfahren an anderen Teilen des Kopfes	86.91↔	Exzision von Haut zur Transplantation
86.88.41↔	Großflächige temporäre Weichteildeckung durch Kombination mehrerer Verfahren am Hals	86.93.00↔	Einsetzen eines Gewebeexpanders, n.n.bez.
86.88.42↔	Großflächige temporäre Weichteildeckung durch Kombination mehrerer Verfahren an Schulter und Oberarm	86.93.10↔	Einsetzen eines Gewebeexpanders am Kopf
86.88.43↔	Großflächige temporäre Weichteildeckung durch Kombination mehrerer Verfahren am Unterarm	86.93.11↔	Einsetzen eines Gewebeexpanders am Hals
86.88.44↔	Großflächige temporäre Weichteildeckung durch Kombination mehrerer Verfahren an der Hand	86.93.12↔	Einsetzen eines Gewebeexpanders an Schulter und Oberarm
86.88.45↔	Großflächige temporäre Weichteildeckung durch Kombination mehrerer Verfahren an Brustwand und Rücken	86.93.13↔	Einsetzen eines Gewebeexpanders am Unterarm
86.88.46↔	Großflächige temporäre Weichteildeckung durch Kombination mehrerer Verfahren an der Bauchregion	86.93.14↔	Einsetzen eines Gewebeexpanders an der Hand
86.88.47↔	Großflächige temporäre Weichteildeckung durch Kombination mehrerer Verfahren an der unteren Extremität	86.93.15↔	Einsetzen eines Gewebeexpanders an Brustwand und Rücken
		86.93.16↔	Einsetzen eines Gewebeexpanders an der Bauchregion
		86.93.18↔	Einsetzen eines Gewebeexpanders an der unteren Extremität
		86.93.99↔	Einsetzen eines Gewebeexpanders, sonstige
		92.27.00↔	Implantation oder Einsetzen radioaktiver Elemente (Brachytherapie mit umschlossenen Radionukliden), Körperoberfläche, sonstiger oder n.n.bez. Applikationsort
		92.27.10↔	Implantation oder Einsetzen radioaktiver Elemente (Brachytherapie mit umschlossenen Radionukliden), weibliche Geschlechtsorgane, n.n.bez.
		92.27.11↔	Implantation oder Einsetzen radioaktiver Elemente (Brachytherapie mit umschlossenen Radionukliden), intrauterin
		92.27.12↔	Implantation oder Einsetzen radioaktiver Elemente (Brachytherapie mit umschlossenen Radionukliden), intravaginal
		92.27.13↔	Implantation oder Einsetzen radioaktiver Elemente (Brachytherapie mit umschlossenen Radionukliden), intrauterin und intravaginal kombiniert
		92.27.21↔	Implantation oder Einsetzen radioaktiver Elemente (Brachytherapie mit umschlossenen Radionukliden), Körperoberfläche
		92.27.22↔	Implantation oder Einsetzen radioaktiver Elemente (Brachytherapie mit umschlossenen Radionukliden), intrakavitär

92.27.23↔	Implantation oder Einsetzen radioaktiver Elemente (Brachytherapie mit umschlossenen Radionukliden), intraluminal	92.29.12↔	Interstitielle Brachytherapie mit Implantation von entfernbaren Strahlern in einer Ebene, gepulste Dosisleistung (Pulsed dose rate)
92.27.30↔	Implantation oder Einsetzen radioaktiver Elemente (Brachytherapie mit umschlossenen Radionukliden), Gefäß n.n.bez.	92.29.13↔	Interstitielle Brachytherapie mit Implantation von entfernbaren Strahlern in einer Ebene, hohe Dosisleistung
92.27.31↔	Implantation oder Einsetzen radioaktiver Elemente (Brachytherapie mit umschlossenen Radionukliden), Koronargefäß	92.29.19↔	Interstitielle Brachytherapie mit Implantation von entfernbaren Strahlern in einer Ebene, sonstige
92.27.39↔	Implantation oder Einsetzen radioaktiver Elemente (Brachytherapie mit umschlossenen Radionukliden), sonstiges Gefäß	92.29.21↔	Interstitielle Brachytherapie mit Volumenimplantation von entfernbaren Strahlern in mehreren Ebenen, niedrige Dosisleistung
92.27.40↔	Implantation oder Einsetzen radioaktiver Elemente (Brachytherapie mit umschlossenen Radionukliden), intraoperativ	92.29.22↔	Interstitielle Brachytherapie mit Volumenimplantation von entfernbaren Strahlern in mehreren Ebenen, gepulste Dosisleistung (Pulsed dose rate)
92.27.70↔	Radioaktive Moulagen, n.n.bez.	92.29.23↔	Interstitielle Brachytherapie mit Volumenimplantation von entfernbaren Strahlern in mehreren Ebenen, hohe Dosisleistung
92.27.71↔	Radioaktive Moulagen: Konstruktion und Applikation von oberflächlichen radioaktiven Moulagen	92.29.24↔	Brachytherapie mit Implantation von entfernbaren Strahlern in mehreren Ebenen, hohe Dosisleistung, intraoperativ
92.27.72↔	Radioaktive Moulagen: Konstruktion und Applikation von nicht auf der Körperoberfläche verwendeten Applikatoren	92.29.29↔	Interstitielle Brachytherapie mit Volumenimplantation von entfernbaren Strahlern in mehreren Ebenen, sonstige
92.27.73↔	Radioaktive Moulagen: Konstruktion und Applikation von Augenapplikatoren	92.29.31↔	Interstitielle Brachytherapie mit Implantation von permanenten Strahlern, bis zu 10 Quellen
92.27.79↔	Radioaktive Moulagen, sonstige	92.29.32↔	Interstitielle Brachytherapie mit Implantation von permanenten Strahlern, von 10 bis 15 Quellen
92.28.00↔	Injektion oder Instillation von Radioisotopen, n.n.bez.	92.29.33↔	Interstitielle Brachytherapie mit Implantation von permanenten Strahlern, von 16 bis 20 Quellen
92.28.01↔	Instillation von offenen Radionukliden in Gelenke	92.29.34↔	Interstitielle Brachytherapie mit Implantation von permanenten Strahlern, von 21 bis 25 Quellen
92.28.02↔	Radiojodtherapie: Radiojodtherapie bis 1,2 GBq I-131: Ohne Gabe von rekombinantem Thyreotropin (rh-TSH)	92.29.35↔	Interstitielle Brachytherapie mit Implantation von permanenten Strahlern, von 26 bis 30 Quellen
92.28.03↔	Radiojodtherapie: Radiojodtherapie bis 1,2 GBq I-131: Mit Gabe von rekombinantem Thyreotropin (rh-TSH)	92.29.36↔	Interstitielle Brachytherapie mit Implantation von permanenten Strahlern, von 31 bis bis 35 Quellen
92.28.04↔	Radiojodtherapie: Radiojodtherapie über 1,2 bis unter 5 GBq I-131: Ohne Gabe von rekombinantem Thyreotropin (rh-TSH)	92.29.37↔	Interstitielle Brachytherapie mit Implantation von permanenten Strahlern, von 36 bis bis 40 Quellen
92.28.05↔	Radiojodtherapie: Radiojodtherapie über 1,2 bis unter 5 GBq I-131: Mit Gabe von rekombinantem Thyreotropin (rh-TSH)	92.29.38↔	Interstitielle Brachytherapie mit Implantation von permanenten Strahlern, von 41 bis bis 45 Quellen
92.28.06↔	Radiojodtherapie: Radiojodtherapie mit 5 und mehr GBq I-131: Ohne Gabe von rekombinantem Thyreotropin (rh-TSH)	92.29.39↔	Interstitielle Brachytherapie mit Implantation von permanenten Strahlern, von 46 bis bis 50 Quellen
92.28.07↔	Radiojodtherapie: Radiojodtherapie mit 5 und mehr GBq I-131: Mit Gabe von rekombinantem Thyreotropin (rh-TSH)	92.29.3a↔	Interstitielle Brachytherapie mit Implantation von permanenten Strahlern, von 51 bis bis 55 Quellen
92.28.11↔	Therapie mit offenen Radionukliden bei Knochenmetastasen	92.29.3b↔	Interstitielle Brachytherapie mit Implantation von permanenten Strahlern, von 56 bis bis 60 Quellen
92.28.12↔	Intravenöse palliative Schmerztherapie mit offenen Radionukliden bei Knochenmetastasen	92.29.3c↔	Interstitielle Brachytherapie mit Implantation von permanenten Strahlern, von 61 bis bis 65 Quellen
92.28.13↔	Radiorezeptortherapie mit DOTA-konjugierten Somatostatin-Analoga	92.29.3d↔	Interstitielle Brachytherapie mit Implantation von permanenten Strahlern, von 66 bis bis 70 Quellen
92.28.20↔	Radioimmuntherapie mit 90Y-Ibritumomab-Tiuxetan, parenteral	92.29.3e↔	Interstitielle Brachytherapie mit Implantation von permanenten Strahlern, mehr als 70 Quellen
92.28.21↔	Gabe von Jod-131-MIBG (Metajodbenzylguanidin) parenteral		
92.28.31↔	Selektive intravaskuläre Radiochemoembolisation mit I-131-Lipiodol		
92.28.32↔	Selektive intravaskuläre Radionuklidtherapie (SIRT) durch Embolisation von Yttrium-90-markierten Mikrosphären		
92.28.33↔	Endovaskuläre Brachytherapie mit Rhenium-188		
92.29.11↔	Interstitielle Brachytherapie mit Implantation von entfernbaren Strahlern in einer Ebene, niedrige Dosisleistung		

ADRG J18**Andere Strahlentherapie bei Krankheiten und Störungen an Haut, Unterhaut und Mamma, mehr als ein Belegungstag**

Prozedur in Tabelle J18-1 und Verweildauer > 1 Tag

DRG J18Z**Andere Strahlentherapie bei Krankheiten und Störungen an Haut, Unterhaut und Mamma, mehr als ein Belegungstag****Prozedur J18-1**

92.20↔	Infusion von flüssigem Radioisotop	92.22.12↔	Intraoperative Röntgenstrahlentherapie, 300 kV - < 1 MV
92.21.00↔	Oberflächenstrahlentherapie: n.n.bez.	92.22.19↔	Intraoperative Röntgenstrahlentherapie, sonstige
92.21.01↔	Oberflächenstrahlentherapie: Bis zu 2 Bestrahlungsfeldern	92.23.00↔	Hochvoltstrahlentherapie, n.n.bez.
92.21.02↔	Oberflächenstrahlentherapie: Mehr als 2 Bestrahlungsfelder	92.23.01↔	Telekobaltgerät bis zu 2 Bestrahlungsfelder
92.22.00↔	Orthovoltstrahlentherapie: n.n.bez. Orthovoltstrahlentherapie: n.n.bez.	92.23.02↔	Telekobaltgerät 3 bis 4 Bestrahlungsfelder
92.22.01↔	Orthovoltstrahlentherapie: Bis zu 2 Bestrahlungsfeldern	92.23.03↔	Telekobaltgerät mehr als 4 Bestrahlungsfelder oder 3D-geplante Bestrahlung
92.22.02↔	Orthovoltstrahlentherapie: Mehr als 2 Bestrahlungsfelder	92.23.08↔	Hochvoltstrahlentherapie: andere Isotope
92.22.11↔	Intraoperative Röntgenstrahlentherapie, bis 300 kV	92.23.09↔	Telekobaltgerät, Sonstige

92.24.00↔	Teleradiotherapie mit Photonen, Linearbeschleuniger, n.n.bez.	92.27.10↔	Implantation oder Einsetzen radioaktiver Elemente (Brachytherapie mit umschlossenen Radionukliden), weibliche Geschlechtsorgane, n.n.bez.
92.24.01↔	Teleradiotherapie mit Photonen, Linearbeschleuniger, Großfeldbestrahlung	92.27.11↔	Implantation oder Einsetzen radioaktiver Elemente (Brachytherapie mit umschlossenen Radionukliden), intrauterin
92.24.02↔	Teleradiotherapie mit Photonen, Linearbeschleuniger, Halbkörperbestrahlung	92.27.12↔	Implantation oder Einsetzen radioaktiver Elemente (Brachytherapie mit umschlossenen Radionukliden), intravaginal
92.24.03↔	Teleradiotherapie mit Photonen, Linearbeschleuniger, Ganzkörperbestrahlung	92.27.13↔	Implantation oder Einsetzen radioaktiver Elemente (Brachytherapie mit umschlossenen Radionukliden), intrauterin und intravaginal kombiniert
92.24.04↔	Teleradiotherapie mit Photonen, Linearbeschleuniger, Intraoperative Strahlentherapie	92.27.21↔	Implantation oder Einsetzen radioaktiver Elemente (Brachytherapie mit umschlossenen Radionukliden), Körperoberfläche
92.24.09↔	Teleradiotherapie mit Photonen, Linearbeschleuniger, sonstige	92.27.22↔	Implantation oder Einsetzen radioaktiver Elemente (Brachytherapie mit umschlossenen Radionukliden), intrakavitär
92.24.11↔	Teleradiotherapie mit Photonen, Linearbeschleuniger, bis zu 2 Bestrahlungsfelder: Mit bildgestützter Einstellung	92.27.23↔	Implantation oder Einsetzen radioaktiver Elemente (Brachytherapie mit umschlossenen Radionukliden), intraluminal
92.24.12↔	Teleradiotherapie mit Photonen, Linearbeschleuniger, mehr als 2 Bestrahlungsfelder: Mit bildgestützter Einstellung	92.27.30↔	Implantation oder Einsetzen radioaktiver Elemente (Brachytherapie mit umschlossenen Radionukliden), Gefäss n.n.bez.
92.24.13↔	Teleradiotherapie mit Photonen, Linearbeschleuniger, 3D-geplante Bestrahlung: Mit bildgestützter Einstellung	92.27.31↔	Implantation oder Einsetzen radioaktiver Elemente (Brachytherapie mit umschlossenen Radionukliden), Koronargefäss
92.24.14↔	Teleradiotherapie mit Photonen, Linearbeschleuniger, intensitätsmodulierte Radiotherapie: Mit bildgestützter Einstellung	92.27.39↔	Implantation oder Einsetzen radioaktiver Elemente (Brachytherapie mit umschlossenen Radionukliden), sonstiges Gefäss
92.24.21↔	Teleradiotherapie mit Photonen, Linearbeschleuniger, bis zu 2 Bestrahlungsfelder: Ohne bildgestützte Einstellung	92.27.40↔	Implantation oder Einsetzen radioaktiver Elemente (Brachytherapie mit umschlossenen Radionukliden), intraoperativ
92.24.22↔	Teleradiotherapie mit Photonen, Linearbeschleuniger, mehr als 2 Bestrahlungsfelder: Ohne bildgestützte Einstellung	92.27.70↔	Radioaktive Moulagen, n.n.bez.
92.24.23↔	Teleradiotherapie mit Photonen, Linearbeschleuniger, 3D-geplante Bestrahlung: Ohne bildgestützte Einstellung	92.27.71↔	Radioaktive Moulagen: Konstruktion und Applikation von oberflächlichen radioaktiven Moulagen
92.24.24↔	Teleradiotherapie mit Photonen, Linearbeschleuniger, intensitätsmodulierte Radiotherapie: Ohne bildgestützte Einstellung	92.27.72↔	Radioaktive Moulagen: Konstruktion und Applikation von nicht auf der Körperoberfläche verwendeten Applikatoren
92.24.30↔	Teleradiotherapie mit Photonen: hochkomplexe Radiotherapie mit spezialisierter Ausstattung	92.27.73↔	Radioaktive Moulagen: Konstruktion und Applikation von Augenapplikatoren
92.25.00↔	Teleradiotherapie mit Elektronen, Linearbeschleuniger, n.n.bez.	92.27.79↔	Radioaktive Moulagen, sonstige
92.25.01↔	Teleradiotherapie mit Elektronen, Linearbeschleuniger, Großfeldbestrahlung	92.28.00↔	Injektion oder Instillation von Radioisotopen, n.n.bez.
92.25.02↔	Teleradiotherapie mit Elektronen, Linearbeschleuniger, Halbkörperbestrahlung	92.28.01↔	Instillation von offenen Radionukliden in Gelenke
92.25.03↔	Teleradiotherapie mit Elektronen, Linearbeschleuniger, Ganzkörperbestrahlung	92.28.02↔	Radiojodtherapie: Radiojodtherapie bis 1,2 GBq I-131: Ohne Gabe von rekombinantem Thyreotropin (rh-TSH)
92.25.04↔	Teleradiotherapie mit Elektronen, Linearbeschleuniger, Intraoperative Strahlentherapie	92.28.03↔	Radiojodtherapie: Radiojodtherapie bis 1,2 GBq I-131: Mit Gabe von rekombinantem Thyreotropin (rh-TSH)
92.25.09↔	Teleradiotherapie mit Elektronen, Linearbeschleuniger, sonstige	92.28.04↔	Radiojodtherapie: Radiojodtherapie über 1,2 bis unter 5 GBq I-131: Ohne Gabe von rekombinantem Thyreotropin (rh-TSH)
92.25.11↔	Teleradiotherapie mit Elektronen, Linearbeschleuniger, mit bildgestützte Einstellung	92.28.05↔	Radiojodtherapie: Radiojodtherapie über 1,2 bis unter 5 GBq I-131: Mit Gabe von rekombinantem Thyreotropin (rh-TSH)
92.25.12↔	Teleradiotherapie mit Elektronen, Linearbeschleuniger, bis zu 2 Bestrahlungsfelder, mit bildgestützte Einstellung	92.28.06↔	Radiojodtherapie: Radiojodtherapie mit 5 und mehr GBq I-131: Ohne Gabe von rekombinantem Thyreotropin (rh-TSH)
92.25.13↔	Teleradiotherapie mit Elektronen, Linearbeschleuniger, mehr als 2 Bestrahlungsfelder, mit bildgestützter Einstellung	92.28.07↔	Radiojodtherapie: Radiojodtherapie mit 5 und mehr GBq I-131: Mit Gabe von rekombinantem Thyreotropin (rh-TSH)
92.25.14↔	Teleradiotherapie mit Elektronen, Linearbeschleuniger, 3D-geplante Bestrahlung, mit bildgestützter Einstellung	92.28.11↔	Therapie mit offenen Radionukliden bei Knochenmetastasen
92.25.15↔	Teleradiotherapie mit Elektronen, Linearbeschleuniger, intensitätsmodulierte Radiotherapie, mit bildgestützter Einstellung	92.28.12↔	Intravenöse palliative Schmerztherapie mit offenen Radionukliden bei Knochenmetastasen
92.25.21↔	Teleradiotherapie mit Elektronen, Linearbeschleuniger, bis zu 2 Bestrahlungsfelder, ohne bildgestützte Einstellung	92.28.13↔	Radiorezeptortherapie mit DOTA-konjugierten Somatostatin-Analoga
92.25.22↔	Teleradiotherapie mit Elektronen, Linearbeschleuniger, mehr als 2 Bestrahlungsfelder, ohne bildgestützte Einstellung	92.28.20↔	Radioimmuntherapie mit 90Y-Ibritumomab-Tiuxetan, parenteral
92.25.23↔	Teleradiotherapie mit Elektronen, Linearbeschleuniger, 3D-geplante Bestrahlung, ohne bildgestützte Einstellung	92.28.21↔	Gabe von Jod-131-MIBG (Metajodbenzylguanidin) parenteral
92.25.24↔	Teleradiotherapie mit Elektronen, Linearbeschleuniger, intensitätsmodulierte Radiotherapie, ohne bildgestützte Einstellung	92.28.31↔	Selektive intravaskuläre Radiochemoembolisation mit I-131-Lipiodol
92.26.00↔	Teleradiotherapie mit anderen Partikelstrahlen, n.n.bez.	92.28.32↔	Selektive intravaskuläre Radionuklidtherapie (SIRT) durch Embolisation von Yttrium-90-markierten Mikrosphären
92.26.10↔	Protonentherapie, bis zu 2 Bestrahlungsfelder, ohne bildgestützte Einstellung	92.28.33↔	Endovaskuläre Brachytherapie mit Rhenium-188
92.26.11↔	Protonentherapie, bis zu 2 Bestrahlungsfelder, mit bildgestützter Einstellung	92.29.00↔	Brachytherapie mit umschlossenen Radionukliden, n.n. bez.
92.26.20↔	Protonentherapie, mehr als 2 Bestrahlungsfelder, ohne bildgestützte Einstellung	92.29.09↔	Brachytherapie mit umschlossenen Radionukliden, sonstige
92.26.21↔	Protonentherapie, mehr als 2 Bestrahlungsfelder, mit bildgestützter Einstellung	92.29.11↔	Interstitielle Brachytherapie mit Implantation von entfernbaren Strahlern in einer Ebene, niedrige Dosisleistung
92.26.99↔	Teleradiotherapie mit anderen Partikelstrahlen, sonstige	92.29.12↔	Interstitielle Brachytherapie mit Implantation von entfernbaren Strahlern in einer Ebene, gepulste Dosisleistung (Pulsed dose rate)
92.27.00↔	Implantation oder Einsetzen radioaktiver Elemente (Brachytherapie mit umschlossenen Radionukliden), Körperoberfläche, sonstiger oder n.n.bez. Applikationsort	92.29.13↔	Interstitielle Brachytherapie mit Implantation von entfernbaren Strahlern in einer Ebene, hohe Dosisleistung

92.29.19↔	Interstitielle Brachytherapie mit Implantation von entfernbaren Strahlern in einer Ebene, sonstige	92.29.73↔	Bestrahlungssimulation für externe Bestrahlung und Brachytherapie, Feldfestlegung mit Simulator, ohne 3D-Plan
92.29.21↔	Interstitielle Brachytherapie mit Volumenimplantation von entfernbaren Strahlern in mehreren Ebenen, niedrige Dosisleistung	92.29.74↔	Bestrahlungssimulation für externe Bestrahlung und Brachytherapie, Feldfestlegung mit Simulator, mit 3D-Plan
92.29.22↔	Interstitielle Brachytherapie mit Volumenimplantation von entfernbaren Strahlern in mehreren Ebenen, gepulste Dosisleistung (Pulsed dose rate)	92.29.79↔	Bestrahlungssimulation für externe Bestrahlung und Brachytherapie, Sonstige
92.29.23↔	Interstitielle Brachytherapie mit Volumenimplantation von entfernbaren Strahlern in mehreren Ebenen, hohe Dosisleistung	92.29.80↔	Bestrahlungsplanung für perkutane Bestrahlung und Brachytherapie, n.n.bez.
92.29.24↔	Brachytherapie mit Implantation von entfernbaren Strahlern in mehreren Ebenen, hohe Dosisleistung, intraoperativ	92.29.81↔	Bestrahlungsplanung für perkutane Bestrahlung und Brachytherapie, Bestrahlungsplanung für die intensitätsmodulierte Radiotherapie
92.29.29↔	Interstitielle Brachytherapie mit Volumenimplantation von entfernbaren Strahlern in mehreren Ebenen, sonstige	92.29.82↔	Bestrahlungsplanung für perkutane Bestrahlung und Brachytherapie, Bestrahlungsplanung mit Fusion von CT- und MRT-Bildern
92.29.31↔	Interstitielle Brachytherapie mit Implantation von permanenten Strahlern, bis zu 10 Quellen	92.29.83↔	Bestrahlungsplanung für perkutane Bestrahlung und Brachytherapie, Bestrahlungsplanung für die Brachytherapie, mittel
92.29.32↔	Interstitielle Brachytherapie mit Implantation von permanenten Strahlern, von 10 bis 15 Quellen	92.29.84↔	Bestrahlungsplanung für perkutane Bestrahlung und Brachytherapie, Bestrahlungsplanung für die Brachytherapie, komplex
92.29.33↔	Interstitielle Brachytherapie mit Implantation von permanenten Strahlern, von 16 bis 20 Quellen	92.29.85↔	Bestrahlungsplanung für perkutane Bestrahlung und Brachytherapie, Bestrahlungsplanung ohne individuelle Dosisplanung
92.29.34↔	Interstitielle Brachytherapie mit Implantation von permanenten Strahlern, von 21 bis 25 Quellen	92.29.86↔	Bestrahlungsplanung für perkutane Bestrahlung und Brachytherapie, Bestrahlungsplanung für perkutane Bestrahlung, mit individueller Dosisplanung
92.29.35↔	Interstitielle Brachytherapie mit Implantation von permanenten Strahlern, von 26 bis 30 Quellen	92.29.87↔	Bestrahlungsplanung für perkutane Bestrahlung und Brachytherapie, Bestrahlungsplanung mit Fusion von CT- und PET-Bildern
92.29.36↔	Interstitielle Brachytherapie mit Implantation von permanenten Strahlern, von 31 bis 35 Quellen	92.29.88↔	Bestrahlungsplanung für perkutane Bestrahlung und Brachytherapie, Bestrahlungsplanung mit Fusion von CT-, MRT- und PET-Bildern
92.29.37↔	Interstitielle Brachytherapie mit Implantation von permanenten Strahlern, von 36 bis 40 Quellen	92.29.89↔	Bestrahlungsplanung für perkutane Bestrahlung und Brachytherapie, sonstige
92.29.38↔	Interstitielle Brachytherapie mit Implantation von permanenten Strahlern, von 41 bis 45 Quellen	92.30.00↔	Stereotaktische Bestrahlung, einzeitig, n.n.bez.
92.29.39↔	Interstitielle Brachytherapie mit Implantation von permanenten Strahlern, von 46 bis 50 Quellen	92.30.01↔	Stereotaktische Bestrahlung, einzeitig: Zerebral, n.n.bez.
92.29.3a↔	Interstitielle Brachytherapie mit Implantation von permanenten Strahlern, von 51 bis 55 Quellen	92.30.02↔	Stereotaktische Bestrahlung, einzeitig: Extrazerebral, n.n.bez.
92.29.3b↔	Interstitielle Brachytherapie mit Implantation von permanenten Strahlern, von 56 bis 60 Quellen	92.30.20↔	Stereotaktische Bestrahlung, einzeitig: Zerebral, intensitätsmodulierte Radiotherapie
92.29.3c↔	Interstitielle Brachytherapie mit Implantation von permanenten Strahlern, von 61 bis 65 Quellen	92.30.21↔	Stereotaktische Bestrahlung, einzeitig: Zerebral, intensitätsmodulierte Bogenbestrahlung (IMAT)
92.29.3d↔	Interstitielle Brachytherapie mit Implantation von permanenten Strahlern, von 66 bis 70 Quellen	92.30.22↔	Stereotaktische Bestrahlung, einzeitig: Zerebral, bildgestützte Einstellung
92.29.3e↔	Interstitielle Brachytherapie mit Implantation von permanenten Strahlern, mehr als 70 Quellen	92.30.30↔	Stereotaktische Bestrahlung, einzeitig: Extrazerebral, intensitätsmodulierte Radiotherapie
92.29.40↔	Brachytherapie mit Oberflächenapplikatoren, n.n.bez.	92.30.31↔	Stereotaktische Bestrahlung, einzeitig: Extrazerebral, intensitätsmodulierte Bogenbestrahlung (IMAT)
92.29.49↔	Brachytherapie mit Oberflächenapplikatoren, sonstige	92.30.32↔	Stereotaktische Bestrahlung, einzeitig: Extrazerebral, bildgestützte Einstellung
92.29.51↔	Entfernung von umschlossenen Radionukliden oder inaktiven Applikatoren unter Anästhesie	92.30.99↔	Stereotaktische Bestrahlung, einzeitig, sonstige
92.29.60↔	Konstruktion und Anpassung von Fixations- und Behandlungshilfen bei Strahlentherapie, Fixationsvorrichtung, n.n.bez.	92.31.00↔	Radiochirurgie mit Photonen n.n. bez., zerebral
92.29.61↔	Konstruktion und Anpassung von Fixations- und Behandlungshilfen bei Strahlentherapie, Fixationsvorrichtung, einfach	92.31.10↔	Radiochirurgie mit Photonen n.n. bez., extrazerebral
92.29.62↔	Konstruktion und Anpassung von Fixations- und Behandlungshilfen bei Strahlentherapie, Fixationsvorrichtung, mittlerer Schwierigkeitsgrad	92.32.00↔	Mehrquellige Photon-Radiochirurgie, n.n.bez.
92.29.63↔	Konstruktion und Anpassung von Fixations- und Behandlungshilfen bei Strahlentherapie, Fixationsvorrichtung, komplex	92.32.01↔	Mehrquellige Photon-Radiochirurgie: Gamma-knife
92.29.64↔	Konstruktion und Anpassung von Fixations- und Behandlungshilfen bei Strahlentherapie, Behandlungshilfen	92.33.00↔	Teilchen-Radiochirurgie, n.n.bez.
92.29.65↔	Konstruktion und Anpassung von Fixations- und Behandlungshilfen bei Strahlentherapie, individuelle Blöcke oder Viellamellenkollimator (MLC)	92.33.01↔	Andere Hochvoltstrahlentherapie: Stereotaktische Bestrahlung, einzeitig, zerebral
92.29.69↔	Konstruktion und Anpassung von Fixations- und Behandlungshilfen bei Strahlentherapie, sonstige	92.33.11↔	Andere Hochvoltstrahlentherapie: Stereotaktische Bestrahlung, einzeitig, extrazerebral
92.29.70↔	Bestrahlungssimulation für externe Bestrahlung und Brachytherapie, n.n.bez.	92.39.01↔	Andere Hochvoltstrahlentherapie, stereotaktische Bestrahlung, fraktioniert,zerebral, n.n.bez.
92.29.71↔	Bestrahlungssimulation für externe Bestrahlung und Brachytherapie: CT-gesteuerte Simulation für die externe Bestrahlung	92.39.11↔	Andere Hochvoltstrahlentherapie, stereotaktische Bestrahlung, fraktioniert, extrazerebral, n.n.bez.
92.29.72↔	Bestrahlungssimulation für externe Bestrahlung und Brachytherapie, CT-gesteuerte Simulation für die Brachytherapie	92.39.20↔	Andere Hochvoltstrahlentherapie, stereotaktische Bestrahlung, fraktioniert: zerebral, intensitätsmodulierte Radiotherapie
		92.39.21↔	Andere Hochvoltstrahlentherapie, stereotaktische Bestrahlung, fraktioniert: zerebral, intensitätsmodulierte Bogenbestrahlung (IMAT)
		92.39.22↔	Andere Hochvoltstrahlentherapie, stereotaktische Bestrahlung, fraktioniert: zerebral, bildgestützte Einstellung
		92.39.29↔	Andere Hochvoltstrahlentherapie, stereotaktische Bestrahlung, fraktioniert, zerebral, sonstige

92.39.30↔	Andere Hochvoltstrahlentherapie, stereotaktische Bestrahlung, fraktioniert: extrazerebral, intensitätsmodulierte Radiotherapie	92.39.39↔	Andere Hochvoltstrahlentherapie, stereotaktische Bestrahlung, fraktioniert, extrazerebral, sonstige
92.39.31↔	Andere Hochvoltstrahlentherapie, stereotaktische Bestrahlung, fraktioniert: extrazerebral, intensitätsmodulierte Bogenbestrahlung (IMAT)	92.41↔	Intraoperative Strahlentherapie mit Elektronen
92.39.32↔	Andere Hochvoltstrahlentherapie, stereotaktische Bestrahlung, fraktioniert: extrazerebral, bildgestützte Einstellung		

ADRG J21**Andere Hauttransplantation oder Debridement mit Lymphknotenexzision oder schweren CC**

Mindestens eine Prozedur in Tabelle J21-1 und (Prozedur in Tabelle J21-2 oder PCCL > 2)

DRG J21Z**Andere Hauttransplantation oder Debridement mit Lymphknotenexzision oder schweren CC****Prozedur J21-1**

08.22.00↔	Exzision einer anderen kleineren Läsion am Augenlid, n.n.bez.	18.29.11↔	Exzision einer anderen Läsion am äusseren Ohr oder im äusseren Gehörgang, histographisch kontrolliert
08.22.10↔	Exzision einer anderen kleineren Läsion am Augenlid, nicht histographisch kontrolliert (mikrographische Chirurgie)	18.29.99↔	Exzision oder Destruktion einer anderen Läsion am äusseren Ohr, sonstige
08.22.11↔	Exzision einer anderen kleineren Läsion am Augenlid, histographisch kontrolliert (mikrographische Chirurgie)	18.31.00↔	Radikale Exzision einer Läsion am äusseren Ohr, n.n.bez.
08.22.99↔	Exzision einer anderen kleineren Läsion am Augenlid, sonstige	18.31.10↔	Radikale Exzision einer Läsion am äusseren Ohr oder im äusseren Gehörgang oder partielle Resektion der Ohrmuschel, nicht histographisch kontrolliert
08.23.00↔	Exzision einer grösseren Läsion am Augenlid, nicht durchgehend, n.n.bez.	18.31.11↔	Radikale Exzision einer Läsion am äusseren Ohr oder im äusseren Gehörgang oder partielle Resektion der Ohrmuschel, histographisch kontrolliert
08.23.10↔	Exzision einer grösseren Läsion am Augenlid, nicht durchgehend, nicht histographisch kontrolliert (mikrographische Chirurgie)	18.31.19↔	Radikale Exzision einer Läsion am äusseren Ohr, sonstige
08.23.11↔	Exzision einer grösseren Läsion am Augenlid, nicht durchgehend, histographisch kontrolliert (mikrographische Chirurgie)	18.39.00↔	Sonstige Exzision am äusseren Ohr, n.n.bez.
08.23.99↔	Exzision einer grösseren Läsion am Augenlid, nicht durchgehend, sonstige	18.39.10↔	Resektion der Ohrmuschel, total, nicht histographisch kontrolliert
08.24.00↔	Exzision einer grösseren Läsion am Augenlid, perforierend, n.n.bez.	18.39.11↔	Resektion der Ohrmuschel: total, histographisch kontrolliert
08.24.10↔	Exzision einer grösseren Läsion am Augenlid, perforierend, nicht histographisch kontrolliert (mikrographische Chirurgie)	18.39.19↔	Sonstige Resektion der Ohrmuschel, sonstige
08.24.11↔	Exzision einer grösseren Läsion am Augenlid, perforierend, histographisch kontrolliert (mikrographische Chirurgie)	18.39.99↔	Sonstige Exzision am äusseren Ohr, sonstige
08.24.99↔	Exzision einer grösseren Läsion am Augenlid, perforierend, sonstige	21.32.00↔	Exzision und lokale Destruktion einer anderen Läsion an der Nase, n.n.bez.
08.89.00↔	Sonstige plastische Rekonstruktion des Augenlids, n.n.bez.	21.32.10↔	Exzision und lokale Destruktion einer anderen Läsion an der Nase, nicht histographisch kontrolliert
08.89.10↔	Plastische Rekonstruktion des Augenlids, medialer oder lateraler Lidwinkel	21.32.11↔	Exzision und lokale Destruktion einer anderen Läsion an der Nase, histographisch kontrolliert
08.89.11↔	Plastische Rekonstruktion des Augenlids durch Hebung der Augenbraue	21.32.99↔	Exzision und lokale Destruktion einer anderen Läsion an der Nase, sonstige
08.89.12↔	Plastische Rekonstruktion des Augenlids durch Entfernung eines Fettgewebeprolapses der Orbita	21.4x.00↔	Resektion der Nase, n.n.bez.
08.89.13↔	Plastische Rekonstruktion des Augenlids durch Oberflächenbehandlung mit Laser	21.4x.10↔	Resektion der Nase, partiell, nicht histographisch kontrolliert
08.89.14↔	Plastische Rekonstruktion des Augenlids durch sonstige Oberlidverlängerung	21.4x.11↔	Resektion der Nase, partiell, histographisch kontrolliert
08.89.15↔	Plastische Rekonstruktion des Augenlids durch Unterlidverlängerung	21.4x.20↔	Resektion der Nase, subtotal, nicht histographisch kontrolliert
08.89.99↔	Sonstige plastische Rekonstruktion des Augenlids, sonstige	21.4x.21↔	Resektion der Nase, subtotal, histographisch kontrolliert
18.21.00↔	Exzision einer präaurikulären Fistel oder eines präaurikulären Sinus, n.n.bez.	21.4x.30↔	Resektion der Nase, total, nicht histographisch kontrolliert
18.21.10↔	Exzision einer präaurikulären Fistel oder eines präaurikulären Sinus, nicht histographisch kontrolliert	21.4x.31↔	Resektion der Nase, total, histographisch kontrolliert
18.21.11↔	Exzision einer präaurikulären Fistel oder eines präaurikulären Sinus, histographisch kontrolliert	21.4x.99↔	Sonstige Resektion der Nase
18.21.99↔	Exzision einer präaurikulären Fistel oder eines präaurikulären Sinus, sonstige	27.56.00↔	Sonstiges Hauttransplantat an Lippe und Mund, n.n.bez.
18.29.00↔	Exzision oder Destruktion einer anderen Läsion am äusseren Ohr, n.n.bez.	27.56.10↔	Kleinflächiges Spalthauttransplantat an Lippe und Mund
18.29.01↔	Destruktion einer Läsion am äusseren Ohr oder im äusseren Gehörgang	27.56.20↔	Großflächiges Spalthauttransplantat an Lippe und Mund
18.29.10↔	Exzision einer anderen Läsion am äusseren Ohr oder im äusseren Gehörgang, nicht histographisch kontrolliert	27.56.30↔	Kleinflächige heterologe Hauttransplantation an die Lippe
		27.56.40↔	Grossflächig heterologe Hauttransplantation an die Lippe
		27.56.50↔	Kleinflächige homologe Hauttransplantation an die Lippe
		27.56.60↔	Grossflächig homologe Hauttransplantation an die Lippe
		27.56.99↔	Sonstiges Hauttransplantat an Lippe und Mund, sonstige
		82.82↔	Plastische Rekonstruktion einer Spalthand
		82.89.00↔	Sonstige plastische Operationen an der Hand, n.n.bez.
		82.89.10↔	Sehnenscheidenplastik an der Hand
		82.89.11↔	Knöchelrefixation von Bänder der Handwurzel und Mittelhand
		82.89.12↔	Knöchelrefixation von sonstigen Bänder der Hand
		82.89.13↔	Gelenkübergreifende Weichteildistraktion bei kongenitalen Anomalien der Hand
		82.89.14↔	Radialisation bei kongenitalen Anomalien der Hand
		82.89.15↔	Resektion von Schnürringen mit plastischer Rekonstruktion bei kongenitalen Anomalien der Hand

82.89.16↔	Transfer einer Zehe als Fingerersatz	83.82.47↔	Transplantation eines sonstigen Lappentransplantates mit mikrovaskulärer Anastomosierung aus Muskel oder Faszie, Andere Lokalisation
82.89.99↔	Sonstige plastische Operationen an der Hand, sonstige	83.82.99↔	Muskel- oder Faszientransplantation, sonstige
83.43.00↔	Exzision von Muskel oder Faszie zur Transplantation, n.n.bez.	86.25.00↔	Dermabrasion, n.n.bez.
83.43.10↔	Entnahme eines myokutanen Lappens zur Transplantation	86.25.10↔	Kleinflächige Dermabrasion
83.43.11↔	Entnahme eines osteomyokutanen oder osteofasziokutanen Lappens zur Transplantation	86.25.20↔	Großflächige Dermabrasion
83.43.12↔	Entnahme eines sonstigen Lappentransplantates mit mikrovaskulärer Anastomosierung aus Muskel oder Faszie	86.25.99↔	Dermabrasion, sonstige
83.43.99↔	Exzision von Muskel oder Faszie zur Transplantation, sonstige	86.4x.00↔	Radikale Exzision einer Hautläsion, n.n.bez.
83.82.00↔	Muskel- oder Faszientransplantation, n.n.bez.	86.4x.10↔	Radikale Exzision einer Hautläsion am Kopf mit histographischer Kontrolle
83.82.10↔	Faszientransplantation, Kopf und Hals	86.4x.11↔	Radikale Exzision einer Hautläsion des Halses mit histographischer Kontrolle
83.82.11↔	Faszientransplantation, Schulter und Axilla	86.4x.13↔	Radikale Exzision einer Hautläsion an Unterarm und Hand mit histographischer Kontrolle
83.82.12↔	Faszientransplantation, Oberarm und Ellenbogen	86.4x.17↔	Radikale Exzision einer Hautläsion an Leisten- und Genitalregion und Gesäß mit histographischer Kontrolle
83.82.13↔	Faszientransplantation, Unterarm	86.4x.18↔	Radikale Exzision einer Hautläsion der unteren Extremität mit histographischer Kontrolle
83.82.14↔	Faszientransplantation, Brustwand, Bauch und Rücken	86.4x.19↔	Radikale Exzision einer Hautläsion anderer Lokalisation mit histographischer Kontrolle
83.82.15↔	Faszientransplantation, Leisten- und Genitalregion und Gesäss	86.4x.20↔	Radikale Exzision einer Hautläsion am Kopf mit Transplantation oder Transposition von Haut
83.82.16↔	Faszientransplantation, Untere Extremität	86.4x.21↔	Radikale Exzision einer Hautläsion des Halses mit Transplantation oder Transposition von Haut
83.82.19↔	Faszientransplantation, Andere Lokalisation	86.4x.22↔	Radikale Exzision einer Hautläsion an Schulter und Axilla mit Transplantation oder Transposition von Haut
83.82.20↔	Transplantation eines lokalen Muskel- oder Fasziennappens, Kopf und Hals	86.4x.23↔	Radikale Exzision einer Hautläsion an Oberarm und Ellenbogen mit Transplantation oder Transposition von Haut
83.82.21↔	Transplantation eines lokalen Muskel- oder Fasziennappens, Schulter und Axilla	86.4x.24↔	Radikale Exzision einer Hautläsion des Unterarmes mit Transplantation oder Transposition von Haut
83.82.22↔	Transplantation eines lokalen Muskel- oder Fasziennappens, Oberarm und Ellenbogen	86.4x.25↔	Radikale Exzision einer Hautläsion der Hand mit Transplantation oder Transposition von Haut
83.82.23↔	Transplantation eines lokalen Muskel- oder Fasziennappens, Unterarm	86.4x.26↔	Radikale Exzision einer Hautläsion an Brustwand und Rücken mit Transplantation oder Transposition von Haut
83.82.24↔	Transplantation eines lokalen Muskel- oder Fasziennappens, Brustwand, Bauch und Rücken	86.4x.27↔	Radikale Exzision einer Hautläsion an die Bauchregion mit Transplantation oder Transposition von Haut
83.82.25↔	Transplantation eines lokalen Muskel- oder Fasziennappens, Leisten- und Genitalregion und Gesäss	86.4x.28↔	Radikale Exzision einer Hautläsion der Leisten- und Genitalregion mit Transplantation oder Transposition von Haut
83.82.26↔	Transplantation eines lokalen Muskel- oder Fasziennappens, Untere Extremität	86.4x.29↔	Radikale Exzision einer Hautläsion anderer Lokalisation mit Transplantation oder Transposition von Haut
83.82.29↔	Transplantation eines lokalen Muskel- oder Fasziennappens, Andere Lokalisation	86.4x.2a↔	Radikale Exzision einer Hautläsion am Gesäß mit Transplantation oder Transposition von Haut
83.82.30↔	Transplantation eines osteomyokutanen oder osteofasziokutanen Lappens, Kopf und Hals	86.4x.2b↔	Radikale Exzision einer Hautläsion der unteren Extremität mit Transplantation oder Transposition von Haut
83.82.31↔	Transplantation eines osteomyokutanen oder osteofasziokutanen Lappens, Schulter und Axilla	86.4x.30↔	Mikrographische Chirurgie am Schnellschnitt (Mohs Micrographic Surgery)
83.82.32↔	Transplantation eines osteomyokutanen oder osteofasziokutanen Lappens, Oberarm und Ellenbogen	86.4x.31↔	Mikrographische Chirurgie am Paraffinschnitt (3D-Histologie nach Tübinger Methode)
83.82.33↔	Transplantation eines osteomyokutanen oder osteofasziokutanen Lappens, Unterarm	86.4x.99↔	Radikale Exzision einer Hautläsion, sonstige
83.82.34↔	Transplantation eines osteomyokutanen oder osteofasziokutanen Lappens, Brustwand, Bauch und Rücken	86.60↔	Freies Hauttransplantat, n.n.bez.
83.82.35↔	Transplantation eines osteomyokutanen oder osteofasziokutanen Lappens, Leisten- und Genitalregion und Gesäss	86.61.00↔	Vollhauttransplantat an die Hand, n.n.bez.
83.82.36↔	Transplantation eines osteomyokutanen oder osteofasziokutanen Lappens, Untere Extremität	86.61.10↔	Kleinflächiges Vollhauttransplantat an die Hand
83.82.39↔	Transplantation eines osteomyokutanen oder osteofasziokutanen Lappens, Andere Lokalisation	86.61.20↔	Großflächiges Vollhauttransplantat an die Hand
83.82.40↔	Transplantation eines sonstigen Lappentransplantates mit mikrovaskulärer Anastomosierung aus Muskel oder Faszie, Kopf und Hals	86.61.99↔	Vollhauttransplantat an die Hand, sonstige
83.82.41↔	Transplantation eines sonstigen Lappentransplantates mit mikrovaskulärer Anastomosierung aus Muskel oder Faszie, Schulter und Axilla	86.62.00↔	Sonstiges Hauttransplantat an die Hand, n.n.bez.
83.82.42↔	Transplantation eines sonstigen Lappentransplantates mit mikrovaskulärer Anastomosierung aus Muskel oder Faszie, Oberarm und Ellenbogen	86.62.10↔	Kleinflächiges Spalthauttransplantat an die Hand
83.82.43↔	Transplantation eines sonstigen Lappentransplantates mit mikrovaskulärer Anastomosierung aus Muskel oder Faszie, Unterarm	86.62.20↔	Großflächiges Spalthauttransplantat an die Hand
83.82.44↔	Transplantation eines sonstigen Lappentransplantates mit mikrovaskulärer Anastomosierung aus Muskel oder Faszie, Brustwand, Bauch und Rücken	86.62.99↔	Sonstiges Hauttransplantat an die Hand, sonstiges
83.82.45↔	Transplantation eines sonstigen Lappentransplantates mit mikrovaskulärer Anastomosierung aus Muskel oder Faszie, Leisten- und Genitalregion und Gesäß	86.63.00↔	Vollhauttransplantat an andere Lokalisationen, n.n.bez.
83.82.46↔	Transplantation eines sonstigen Lappentransplantates mit mikrovaskulärer Anastomosierung aus Muskel oder Faszie, Untere Extremität	86.63.10↔	Kleinflächiges Vollhauttransplantat an den Kopf (außer Lippe und Mund)
		86.63.11↔	Kleinflächiges Vollhauttransplantat an den Hals
		86.63.12↔	Kleinflächiges Vollhauttransplantat an Schulter und Oberarm
		86.63.13↔	Kleinflächiges Vollhauttransplantat an den Unterarm
		86.63.15↔	Kleinflächiges Vollhauttransplantat an Brustwand, Bauch und Rücken
		86.63.16↔	Kleinflächiges Vollhauttransplantat an die Leisten- und Genitalregion
		86.63.17↔	Kleinflächiges Vollhauttransplantat an das Gesäß
		86.63.18↔	Kleinflächiges Vollhauttransplantat an Oberschenkel und Unterschenkel

86.63.19↔	Kleinfächiges Vollhauttransplantat an andere Lokalisation	86.66.27↔	Großfächige homologe Hauttransplantation an die untere Extremität
86.63.1a↔	Kleinfächiges Vollhauttransplantat an den Fuß	86.66.29↔	Großfächige homologe Hauttransplantation an andere Lokalisation
86.63.20↔	Großfächiges Vollhauttransplantat an den Kopf (außer Lippe und Mund)	86.66.99↔	Homologe Hauttransplantation, sonstige
86.63.21↔	Großfächiges Vollhauttransplantat an den Hals	86.67.00↔	Haut-Regenerationsgraft, n.n.bez.
86.63.22↔	Großfächiges Vollhauttransplantat an Schulter und Oberarm	86.67.10↔	Kleinfächiges temporäres Haut-Regenerationsgraft an den Kopf
86.63.23↔	Großfächiges Vollhauttransplantat an den Unterarm	86.67.11↔	Kleinfächiges temporäres Haut-Regenerationsgraft an den Hals
86.63.25↔	Großfächiges Vollhauttransplantat an Brustwand, Bauch und Rücken	86.67.12↔	Kleinfächiges temporäres Haut-Regenerationsgraft an Schulter und Oberarm
86.63.26↔	Großfächiges Vollhauttransplantat an die Leisten- und Genitalregion	86.67.13↔	Kleinfächiges temporäres Haut-Regenerationsgraft an den Unterarm
86.63.27↔	Großfächiges Vollhauttransplantat an das Gesäß	86.67.14↔	Kleinfächiges temporäres Haut-Regenerationsgraft an die Hand
86.63.28↔	Großfächiges Vollhauttransplantat an Oberschenkel und Unterschenkel	86.67.15↔	Kleinfächiges temporäres Haut-Regenerationsgraft an Brustwand und Rücken
86.63.29↔	Großfächiges Vollhauttransplantat an andere Lokalisation	86.67.16↔	Kleinfächiges temporäres Haut-Regenerationsgraft an die Bauchregion
86.63.2a↔	Großfächiges Vollhauttransplantat an den Fuß	86.67.17↔	Kleinfächiges temporäres Haut-Regenerationsgraft an die untere Extremität
86.63.99↔	Vollhauttransplantat an andere Lokalisationen, sonstige	86.67.19↔	Kleinfächiges temporäres Haut-Regenerationsgraft an andere Lokalisation
86.65.00↔	Heterologe Hauttransplantation, n.n.bez.	86.67.20↔	Großfächiges temporäres Haut-Regenerationsgraft an den Kopf
86.65.10↔	Kleinfächige heterologe Hauttransplantation an den Kopf	86.67.21↔	Großfächiges temporäres Haut-Regenerationsgraft an den Hals
86.65.11↔	Kleinfächige heterologe Hauttransplantation an den Hals	86.67.22↔	Großfächiges temporäres Haut-Regenerationsgraft an Schulter und Oberarm
86.65.12↔	Kleinfächige heterologe Hauttransplantation an Schulter und Oberarm	86.67.23↔	Großfächiges temporäres Haut-Regenerationsgraft an den Unterarm
86.65.13↔	Kleinfächige heterologe Hauttransplantation an den Unterarm	86.67.24↔	Großfächiges temporäres Haut-Regenerationsgraft an die Hand
86.65.14↔	Kleinfächige heterologe Hauttransplantation an die Hand	86.67.25↔	Großfächiges temporäres Haut-Regenerationsgraft an Brustwand und Rücken
86.65.15↔	Kleinfächige heterologe Hauttransplantation an Brustwand und Rücken	86.67.26↔	Großfächiges temporäres Haut-Regenerationsgraft an die Bauchregion
86.65.16↔	Kleinfächige heterologe Hauttransplantation an die Bauchregion	86.67.27↔	Großfächiges temporäres Haut-Regenerationsgraft an die untere Extremität
86.65.17↔	Kleinfächige heterologe Hauttransplantation an die untere Extremität	86.67.29↔	Großfächiges temporäres Haut-Regenerationsgraft an andere Lokalisation
86.65.19↔	Kleinfächige heterologe Hauttransplantation an andere Lokalisation	86.67.30↔	Permanenter Hautersatz durch Epidermisersatzmaterial
86.65.20↔	Großfächige heterologe Hauttransplantation an den Kopf	86.67.31↔	Permanenter Hautersatz durch Dermisersatzmaterial
86.65.21↔	Großfächige heterologe Hauttransplantation an den Hals	86.67.99↔	Haut-Regenerationsgraft, sonstige
86.65.22↔	Großfächige heterologe Hauttransplantation an Schulter und Oberarm	86.69.00↔	Sonstige Hauttransplantation an andere Lokalisationen, n.n.bez.
86.65.23↔	Großfächige heterologe Hauttransplantation an den Unterarm	86.69.10↔	Kleinfächige Spalthauttransplantation an den Kopf (außer Lippe und Mund)
86.65.24↔	Großfächige heterologe Hauttransplantation an die Hand	86.69.11↔	Kleinfächige Spalthauttransplantation an den Hals
86.65.25↔	Großfächige heterologe Hauttransplantation an Brustwand und Rücken	86.69.12↔	Kleinfächige Spalthauttransplantation an Schulter und Oberarm
86.65.26↔	Großfächige heterologe Hauttransplantation an Bauchregion	86.69.13↔	Kleinfächige Spalthauttransplantation an den Unterarm
86.65.27↔	Großfächige heterologe Hauttransplantation an die untere Extremität	86.69.14↔	Kleinfächige Spalthauttransplantation an die Hand
86.65.29↔	Großfächige heterologe Hauttransplantation an andere Lokalisation	86.69.15↔	Kleinfächige Spalthauttransplantation an Brustwand und Rücken
86.65.30↔	Transplantation von Schweinehaut	86.69.16↔	Kleinfächige Spalthauttransplantation an der Bauchregion
86.65.40↔	Permanenter Hautersatz durch zweischichtiges Dermis-Epidermis-Ersatzmaterial	86.69.17↔	Kleinfächige Spalthauttransplantation an die Leisten- und Genitalregion
86.65.99↔	Heterologe Hauttransplantation, sonstige	86.69.18↔	Kleinfächige Spalthauttransplantation an Oberschenkel und Unterschenkel
86.66.00↔	Homologe Hauttransplantation, n.n.bez.	86.69.19↔	Kleinfächige Spalthauttransplantation an andere Lokalisation
86.66.10↔	Kleinfächige homologe Hauttransplantation an den Kopf	86.69.1a↔	Kleinfächige Spalthauttransplantation an den Fuß
86.66.11↔	Kleinfächige homologe Hauttransplantation an den Hals	86.69.20↔	Großfächige Spalthauttransplantation an den Kopf (außer Lippe und Mund)
86.66.12↔	Kleinfächige homologe Hauttransplantation an Schulter und Oberarm	86.69.21↔	Großfächige Spalthauttransplantation an den Hals
86.66.13↔	Kleinfächige homologe Hauttransplantation an den Unterarm	86.69.22↔	Großfächige Spalthauttransplantation an Schulter und Oberarm
86.66.14↔	Kleinfächige homologe Hauttransplantation an die Hand	86.69.23↔	Großfächige Spalthauttransplantation an den Unterarm
86.66.15↔	Kleinfächige homologe Hauttransplantation an Brustwand und Rücken	86.69.24↔	Großfächige Spalthauttransplantation an die Hand
86.66.16↔	Kleinfächige homologe Hauttransplantation an die Bauchregion	86.69.25↔	Großfächige Spalthauttransplantation an Brustwand und Rücken
86.66.17↔	Kleinfächige homologe Hauttransplantation an die untere Extremität	86.69.26↔	Großfächige Spalthauttransplantation an die Bauchregion
86.66.19↔	Kleinfächige homologe Hauttransplantation an andere Lokalisation	86.69.27↔	Großfächige Spalthauttransplantation an die Leisten- und Genitalregion
86.66.20↔	Großfächige homologe Hauttransplantation an den Kopf	86.69.28↔	Großfächige Spalthauttransplantation an das Gesäß
86.66.21↔	Großfächige homologe Hauttransplantation an den Hals	86.69.29↔	Großfächige Spalthauttransplantation an andere Lokalisation
86.66.22↔	Großfächige homologe Hauttransplantation an Schulter und Oberarm	86.69.2a↔	Großfächige Spalthauttransplantation an Oberschenkel und Unterschenkel
86.66.23↔	Großfächige homologe Hauttransplantation an den Unterarm	86.69.2b↔	Großfächige Spalthauttransplantation an den Fuß
86.66.24↔	Großfächige homologe Hauttransplantation an die Hand	86.69.99↔	Sonstige Hauttransplantation an andere Lokalisationen, sonstige
86.66.25↔	Großfächige homologe Hauttransplantation an Brustwand und Rücken		
86.66.26↔	Großfächige homologe Hauttransplantation an die Bauchregion		

86.70↔	Gestielte oder freie Lappen, n.n.bez.	86.74.40↔	Kleinfächige Insellappenplastik am Kopf (außer Lippe und Mund)
86.71↔	Herauspräparieren und Vorbereiten von gestielten oder freien Lappen	86.74.41↔	Kleinfächige Insellappenplastik am Hals
86.72↔	Verschiebung eines gestielten Lappens	86.74.42↔	Kleinfächige Insellappenplastik an Schulter und Oberarm
86.73.00↔	Anbringen von gestieltem oder freiem Lappen an die Hand, n.n.bez.	86.74.43↔	Kleinfächige Insellappenplastik am Unterarm
86.73.10↔	Kleinfächige Dehnungsplastik an die Hand	86.74.44↔	Kleinfächige Insellappenplastik an Brustwand und Rücken
86.73.11↔	Kleinfächige Verschiebe-Rotationsplastik an die Hand	86.74.45↔	Kleinfächige Insellappenplastik an der Bauchregion
86.73.12↔	Kleinfächige Transpositionsplastik an die Hand	86.74.46↔	Kleinfächige Insellappenplastik an der Leisten- und Genitalregion
86.73.13↔	Kleinfächige Insellappenplastik an die Hand	86.74.47↔	Kleinfächige Insellappenplastik am Gesäß
86.73.14↔	Kleinfächige Z-Plastik an die Hand	86.74.48↔	Kleinfächige Insellappenplastik an Oberschenkel und Unterschenkel
86.73.20↔	Großfächige Dehnungsplastik an die Hand	86.74.49↔	Kleinfächige Insellappenplastik, an andere Lokalisationen
86.73.21↔	Großfächige Verschiebe-Rotationsplastik an die Hand	86.74.4a↔	Kleinfächige Insellappenplastik am Fuß
86.73.22↔	Großfächige Transpositionsplastik an die Hand	86.74.50↔	Kleinfächige Z-Plastik am Kopf (außer Lippe und Mund)
86.73.23↔	Großfächige Insellappenplastik an die Hand	86.74.51↔	Kleinfächige Z-Plastik am Hals
86.73.24↔	Großfächige Z-Plastik an die Hand	86.74.52↔	Kleinfächige Z-Plastik an Schulter und Oberarm
86.73.29↔	Sonstige lokale Lappenplastik an die Hand	86.74.53↔	Kleinfächige Z-Plastik am Unterarm
86.73.30↔	Anbringen von freiem Lappen mit mikrovaskulärer Anastomosierung an die Hand	86.74.54↔	Kleinfächige Z-Plastik an Brustwand und Rücken
86.73.40↔	Anbringen von gestieltem regionalem oder gestieltem Fernlappen an die Hand	86.74.55↔	Kleinfächige Z-Plastik an der Bauchregion
86.73.80↔	Kombinierte plastische Eingriffe an Haut und Unterhaut der Hand	86.74.56↔	Kleinfächige Z-Plastik an der Leisten- und Genitalregion
86.73.99↔	Anbringen von gestielten oder freien Lappen an die Hand, sonstige	86.74.57↔	Kleinfächige Z-Plastik am Gesäß
86.74.00↔	Anbringen von gestieltem oder freiem Lappen an andere Lokalisationen, n.n.bez.	86.74.58↔	Kleinfächige Z-Plastik an Oberschenkel und Unterschenkel
86.74.10↔	Kleinfächige Dehnungsplastik am Kopf (außer Lippe und Mund)	86.74.59↔	Kleinfächige Z-Plastik, an andere Lokalisationen
86.74.11↔	Kleinfächige Dehnungsplastik am Hals	86.74.5a↔	Kleinfächige Z-Plastik am Fuß
86.74.12↔	Kleinfächige Dehnungsplastik an Schulter und Oberarm	86.74.99↔	Anbringen von gestieltem oder freiem Lappen an andere Lokalisationen, sonstige
86.74.13↔	Kleinfächige Dehnungsplastik am Unterarm	86.75.00↔	Revision von gestieltem oder freiem Lappen, n.n.bez.
86.74.14↔	Kleinfächige Dehnungsplastik an Brustwand und Rücken	86.75.10↔	Revision von gestieltem oder freiem Lappen oder freiem Hauttransplantat des Kopfes
86.74.15↔	Kleinfächige Dehnungsplastik an der Bauchregion	86.75.11↔	Revision von gestieltem oder freiem Lappen oder freiem Hauttransplantat des Halses
86.74.16↔	Kleinfächige Dehnungsplastik an der Leisten- und Genitalregion	86.75.12↔	Revision von gestieltem oder freiem Lappen oder freiem Hauttransplantat von Schulter und Oberarm
86.74.17↔	Kleinfächige Dehnungsplastik am Gesäß	86.75.13↔	Revision von gestieltem oder freiem Lappen oder freiem Hauttransplantat des Unterarmes
86.74.18↔	Kleinfächige Dehnungsplastik an Oberschenkel und Unterschenkel	86.75.14↔	Revision von gestieltem oder freiem Lappen oder freiem Hauttransplantat der Hand
86.74.19↔	Kleinfächige Dehnungsplastik, an andere Lokalisationen	86.75.15↔	Revision von gestieltem oder freiem Lappen oder freiem Hauttransplantat der Brustwand und Rücken
86.74.1a↔	Kleinfächige Dehnungsplastik am Fuß	86.75.16↔	Revision von gestieltem oder freiem Lappen oder freiem Hauttransplantat der Bauchregion
86.74.20↔	Kleinfächige Verschiebe-Rotationsplastik am Kopf (außer Lippe und Mund)	86.75.17↔	Revision von gestieltem oder freiem Lappen oder freiem Hauttransplantat der unteren Extremität
86.74.21↔	Kleinfächige Verschiebe-Rotationsplastik am Hals	86.75.19↔	Revision von gestieltem oder freiem Lappen oder freiem Hauttransplantat anderer Lokalisation
86.74.22↔	Kleinfächige Verschiebe-Rotationsplastik an Schulter und Oberarm	86.75.99↔	Revision von gestieltem oder freiem Lappen, sonstige
86.74.23↔	Kleinfächige Verschiebe-Rotationsplastik am Unterarm	86.76.00↔	Anbringen von gestieltem oder freiem Lappen an andere Lokalisationen, großfächig, n.n.bez.
86.74.25↔	Kleinfächige Verschiebe-Rotationsplastik an Brustwand und Rücken	86.76.10↔	Großfächige Dehnungsplastik am Kopf (außer Lippe und Mund)
86.74.26↔	Kleinfächige Verschiebe-Rotationsplastik an der Bauchregion	86.76.11↔	Großfächige Dehnungsplastik am Hals
86.74.27↔	Kleinfächige Verschiebe-Rotationsplastik an der Leisten- und Genitalregion	86.76.12↔	Großfächige Dehnungsplastik an Schulter und Oberarm
86.74.28↔	Kleinfächige Verschiebe-Rotationsplastik am Gesäß	86.76.13↔	Großfächige Dehnungsplastik am Unterarm
86.74.29↔	Kleinfächige Verschiebe-Rotationsplastik, an andere Lokalisationen	86.76.14↔	Großfächige Dehnungsplastik an Brustwand und Rücken
86.74.2a↔	Kleinfächige Verschiebe-Rotationsplastik an Oberschenkel und Unterschenkel	86.76.15↔	Großfächige Dehnungsplastik an der Bauchregion
86.74.2b↔	Kleinfächige Verschiebe-Rotationsplastik am Fuß	86.76.16↔	Großfächige Dehnungsplastik an der Leisten- und Genitalregion
86.74.30↔	Kleinfächige Transpositionsplastik am Kopf (außer Lippe und Mund)	86.76.17↔	Großfächige Dehnungsplastik am Gesäß
86.74.31↔	Kleinfächige Transpositionsplastik am Hals	86.76.19↔	Großfächige Dehnungsplastik, an andere Lokalisationen
86.74.32↔	Kleinfächige Transpositionsplastik an Schulter und Oberarm	86.76.1a↔	Großfächige Dehnungsplastik an Oberschenkel und Unterschenkel
86.74.33↔	Kleinfächige Transpositionsplastik am Unterarm	86.76.1b↔	Großfächige Dehnungsplastik am Fuß
86.74.34↔	Kleinfächige Transpositionsplastik an Brustwand und Rücken	86.76.20↔	Großfächige Verschiebe-Rotationsplastik am Kopf (außer Lippe und Mund)
86.74.35↔	Kleinfächige Transpositionsplastik an der Bauchregion	86.76.21↔	Großfächige Verschiebe-Rotationsplastik am Hals
86.74.36↔	Kleinfächige Transpositionsplastik an der Leisten- und Genitalregion	86.76.22↔	Großfächige Verschiebe-Rotationsplastik an Schulter und Oberarm
86.74.37↔	Kleinfächige Transpositionsplastik am Gesäß	86.76.23↔	Großfächige Verschiebe-Rotationsplastik am Unterarm
86.74.38↔	Kleinfächige Transpositionsplastik an Oberschenkel und Unterschenkel	86.76.24↔	Großfächige Verschiebe-Rotationsplastik an Brustwand und Rücken
86.74.39↔	Kleinfächige Transpositionsplastik, an andere Lokalisationen	86.76.25↔	Großfächige Verschiebe-Rotationsplastik an der Bauchregion
86.74.3a↔	Kleinfächige Transpositionsplastik am Fuß		

86.76.26↔	Großflächige Verschiebe-Rotationsplastik an der Leisten- und Genitalregion	86.78.19↔	Anbringen von freiem Lappen mit mikrovaskulärer Anastomosierung an andere Lokalisation
86.76.27↔	Großflächige Verschiebe-Rotationsplastik am Gesäß	86.78.20↔	Anbringen von gestieltem regionalem Lappen oder gestieltem Fernlappen am Kopf (außer Lippe und Mund)
86.76.28↔	Großflächige Verschiebe-Rotationsplastik an Oberschenkel und Unterschenkel	86.78.21↔	Anbringen von gestieltem regionalem Lappen oder gestieltem Fernlappen am Hals
86.76.29↔	Großflächige Verschiebe-Rotationsplastik an andere Lokalisation	86.78.22↔	Anbringen von gestieltem regionalem Lappen oder gestieltem Fernlappen an Schulter und Oberarm
86.76.2a↔	Großflächige Verschiebe-Rotationsplastik am Fuß	86.78.23↔	Anbringen von gestieltem regionalem Lappen oder gestieltem Fernlappen am Unterarm
86.76.30↔	Großflächige Transpositionsplastik am Kopf (außer Lippe und Mund)	86.78.24↔	Anbringen von gestieltem regionalem Lappen oder gestieltem Fernlappen an Brustwand und Rücken
86.76.31↔	Großflächige Transpositionsplastik am Hals	86.78.25↔	Anbringen von gestieltem regionalem Lappen oder gestieltem Fernlappen an die Bauchregion
86.76.32↔	Großflächige Transpositionsplastik an Schulter und Oberarm	86.78.26↔	Anbringen von gestieltem regionalem Lappen oder gestieltem Fernlappen an der Leisten- und Genitalregion
86.76.33↔	Großflächige Transpositionsplastik am Unterarm	86.78.27↔	Anbringen von gestieltem regionalem Lappen oder gestieltem Fernlappen am Gesäß
86.76.34↔	Großflächige Transpositionsplastik an Brustwand und Rücken	86.78.28↔	Anbringen von gestieltem regionalem Lappen oder gestieltem Fernlappen an der unteren Extremität
86.76.35↔	Großflächige Transpositionsplastik an der Bauchregion	86.78.29↔	Anbringen von gestieltem regionalem Lappen oder gestieltem Fernlappen an andere Lokalisation
86.76.36↔	Großflächige Transpositionsplastik an der Leisten- und Genitalregion	86.78.30↔	Kombinierte plastische Eingriffe an Haut und Unterhaut des Kopfes (außer Lippe und Mund)
86.76.37↔	Großflächige Transpositionsplastik am Gesäß	86.78.31↔	Kombinierte plastische Eingriffe an Haut und Unterhaut des Halses
86.76.38↔	Großflächige Transpositionsplastik an Oberschenkel und Unterschenkel	86.78.32↔	Kombinierte plastische Eingriffe an Haut und Unterhaut von Schulter und Oberarm
86.76.39↔	Großflächige Transpositionsplastik an andere Lokalisation	86.78.33↔	Kombinierte plastische Eingriffe an Haut und Unterhaut des Unterarmes
86.76.3a↔	Großflächige Transpositionsplastik am Fuß	86.78.34↔	Kombinierte plastische Eingriffe an Haut und Unterhaut von Brustwand und Rücken
86.76.40↔	Großflächige Insellappenplastik am Kopf (außer Lippe und Mund)	86.78.35↔	Kombinierte plastische Eingriffe an Haut und Unterhaut von Bauchregion
86.76.41↔	Großflächige Insellappenplastik am Hals	86.78.36↔	Kombinierte plastische Eingriffe an Haut und Unterhaut der Leisten- und Genitalregion
86.76.42↔	Großflächige Insellappenplastik an Schulter und Oberarm	86.78.37↔	Kombinierte plastische Eingriffe an Haut und Unterhaut des Gesäßes
86.76.43↔	Großflächige Insellappenplastik am Unterarm	86.78.38↔	Kombinierte plastische Eingriffe an Haut und Unterhaut der unteren Extremität
86.76.44↔	Großflächige Insellappenplastik an Brustwand und Rücken	86.78.39↔	Kombinierte plastische Eingriffe an Haut und Unterhaut anderer Lokalisation
86.76.45↔	Großflächige Insellappenplastik an der Bauchregion	86.78.40↔	Anbringen von sonstigem gestielten oder freien Lappen am Kopf (außer Lippe und Mund)
86.76.46↔	Großflächige Insellappenplastik an der Leisten- und Genitalregion	86.78.41↔	Anbringen von sonstigem gestielten oder freien Lappen am Hals
86.76.47↔	Großflächige Insellappenplastik am Gesäß	86.78.42↔	Anbringen von sonstigem gestielten oder freien Lappen an Schulter und Oberarm
86.76.48↔	Großflächige Insellappenplastik an Oberschenkel und Unterschenkel	86.78.43↔	Anbringen von sonstigem gestielten oder freien Lappen am Unterarm
86.76.49↔	Großflächige Insellappenplastik, an andere Lokalisationen	86.78.44↔	Anbringen von sonstigem gestielten oder freien Lappen an Brustwand und Rücken
86.76.4a↔	Großflächige Insellappenplastik am Fuß	86.78.45↔	Anbringen von sonstigem gestielten oder freien Lappen an die Bauchregion
86.76.99↔	Anbringen von gestieltem oder freiem Lappen an andere Lokalisationen, großflächig, sonstige	86.78.46↔	Anbringen von sonstigem gestielten oder freien Lappen an der Leisten- und Genitalregion
86.77.00↔	Anbringen von sonstiger lokaler Lappenplastik, n.n.bez.	86.78.47↔	Anbringen von sonstigem gestielten oder freien Lappen am Gesäß
86.77.10↔	Sonstige lokale Lappenplastik am Kopf (außer Lippe und Mund)	86.78.48↔	Anbringen von sonstigem gestielten oder freien Lappen an der unteren Extremität
86.77.11↔	Sonstige lokale Lappenplastik am Hals	86.78.49↔	Anbringen von sonstigem gestielten oder freien Lappen an andere Lokalisation
86.77.12↔	Sonstige lokale Lappenplastik an Schulter und Oberarm	86.78.99↔	Sonstige Lappenplastiken, sonstige
86.77.13↔	Sonstige lokale Lappenplastik am Unterarm	86.88.00↔	Sonstige (temporäre) Weichteildeckung, n.n.bez.
86.77.14↔	Sonstige lokale Lappenplastik an Brustwand und Rücken	86.88.10↔	Kleinflächige Weichteildeckung durch kultivierte Keratinozyten am Kopf
86.77.15↔	Sonstige lokale Lappenplastik an der Bauchregion	86.88.11↔	Kleinflächige Weichteildeckung durch kultivierte Keratinozyten am Hals
86.77.16↔	Sonstige lokale Lappenplastik an der Leisten- und Genitalregion	86.88.12↔	Kleinflächige Weichteildeckung durch kultivierte Keratinozyten an Schulter und Oberarm
86.77.17↔	Sonstige lokale Lappenplastik am Gesäß	86.88.13↔	Kleinflächige Weichteildeckung durch kultivierte Keratinozyten am Unterarm
86.77.18↔	Sonstige lokale Lappenplastik an Oberschenkel und Unterschenkel	86.88.14↔	Kleinflächige Weichteildeckung durch kultivierte Keratinozyten an der Hand
86.77.19↔	Sonstige lokale Lappenplastik, an andere Lokalisationen		
86.77.1a↔	Sonstige lokale Lappenplastik am Fuß		
86.77.99↔	Anbringen von sonstiger lokaler Lappenplastik, sonstige		
86.78.00↔	Sonstige Lappenplastiken, n.n.bez.		
86.78.10↔	Anbringen von freiem Lappen mit mikrovaskulärer Anastomosierung am Kopf (außer Lippe und Mund)		
86.78.11↔	Anbringen von freiem Lappen mit mikrovaskulärer Anastomosierung am Hals		
86.78.12↔	Anbringen von freiem Lappen mit mikrovaskulärer Anastomosierung an Schulter und Oberarm		
86.78.13↔	Anbringen von freiem Lappen mit mikrovaskulärer Anastomosierung am Unterarm		
86.78.14↔	Anbringen von freiem Lappen mit mikrovaskulärer Anastomosierung an Brustwand und Rücken		
86.78.15↔	Anbringen von freiem Lappen mit mikrovaskulärer Anastomosierung an Bauchregion		
86.78.16↔	Anbringen von freiem Lappen mit mikrovaskulärer Anastomosierung an der Leisten- und Genitalregion		
86.78.17↔	Anbringen von freiem Lappen mit mikrovaskulärer Anastomosierung am Gesäß		
86.78.18↔	Anbringen von freiem Lappen mit mikrovaskulärer Anastomosierung an der unteren Extremität		

86.88.15↔	Kleinflächige Weichteildeckung durch kultivierte Keratinozyten am Brustwand und Rücken	86.88.47↔	Großflächige temporäre Weichteildeckung durch Kombination mehrerer Verfahren an der unteren Extremität
86.88.16↔	Kleinflächige Weichteildeckung durch kultivierte Keratinozyten an der Bauchregion	86.88.49↔	Großflächige temporäre Weichteildeckung durch Kombination mehrerer Verfahren an anderer Lokalisation
86.88.17↔	Kleinflächige Weichteildeckung durch kultivierte Keratinozyten an der unteren Extremität	86.88.90↔	Sonstige temporäre Weichteildeckung am Kopf
86.88.19↔	Kleinflächige Weichteildeckung durch kultivierte Keratinozyten an anderer Lokalisation	86.88.91↔	Sonstige temporäre Weichteildeckung am Hals
86.88.20↔	Kleinflächige temporäre Weichteildeckung durch Kombination mehrerer Verfahren am Kopf	86.88.92↔	Sonstige temporäre Weichteildeckung an Schulter und Oberarm
86.88.21↔	Kleinflächige temporäre Weichteildeckung durch Kombination mehrerer Verfahren am Hals	86.88.93↔	Sonstige temporäre Weichteildeckung am Unterarm
86.88.22↔	Kleinflächige temporäre Weichteildeckung durch Kombination mehrerer Verfahren an Schulter und Oberarm	86.88.94↔	Sonstige temporäre Weichteildeckung an der Hand
86.88.23↔	Kleinflächige temporäre Weichteildeckung durch Kombination mehrerer Verfahren am Unterarm	86.88.95↔	Sonstige temporäre Weichteildeckung an Brustwand und Rücken
86.88.24↔	Kleinflächige temporäre Weichteildeckung durch Kombination mehrerer Verfahren an der Hand	86.88.96↔	Sonstige temporäre Weichteildeckung an der Bauchregion
86.88.25↔	Kleinflächige temporäre Weichteildeckung durch Kombination mehrerer Verfahren an Brustwand und Rücken	86.88.97↔	Sonstige temporäre Weichteildeckung an der unteren Extremität
86.88.26↔	Kleinflächige temporäre Weichteildeckung durch Kombination mehrerer Verfahren an der Bauchregion	86.88.99↔	Sonstige temporäre Weichteildeckung, sonstige
86.88.27↔	Kleinflächige temporäre Weichteildeckung durch Kombination mehrerer Verfahren an der unteren Extremität	86.89.00↔	Sonstige plastische Rekonstruktion an Haut und Subkutangewebe, n.n.bez.
86.88.29↔	Kleinflächige temporäre Weichteildeckung durch Kombination mehrerer Verfahren an anderer Lokalisation	86.89.10↔	Lappenstieldurchtrennung nach Hautplastik am Kopf
86.88.30↔	Großflächige Weichteildeckung durch kultivierte Keratinozyten an anderen Teilen des Kopfes	86.89.11↔	Lappenstieldurchtrennung nach Hautplastik am Hals
86.88.31↔	Großflächige Weichteildeckung durch kultivierte Keratinozyten am Hals	86.89.12↔	Lappenstieldurchtrennung nach Hautplastik an Schulter und Axilla
86.88.32↔	Großflächige Weichteildeckung durch kultivierte Keratinozyten an Schulter und Oberarm	86.89.13↔	Lappenstieldurchtrennung nach Hautplastik an Oberarm und Ellenbogen
86.88.33↔	Großflächige Weichteildeckung durch kultivierte Keratinozyten am Unterarm	86.89.14↔	Lappenstieldurchtrennung nach Hautplastik am Unterarm
86.88.34↔	Großflächige Weichteildeckung durch kultivierte Keratinozyten an der Hand	86.89.15↔	Lappenstieldurchtrennung nach Hautplastik an der Hand
86.88.35↔	Großflächige Weichteildeckung durch kultivierte Keratinozyten an Brustwand und Rücken	86.89.16↔	Lappenstieldurchtrennung nach Hautplastik an Brustwand, Bauch und Rücken
86.88.36↔	Großflächige Weichteildeckung durch kultivierte Keratinozyten an der Bauchregion	86.89.17↔	Lappenstieldurchtrennung nach Hautplastik an der Leisten- und Genitalregion
86.88.37↔	Großflächige Weichteildeckung durch kultivierte Keratinozyten an der unteren Extremität	86.89.18↔	Lappenstieldurchtrennung nach Hautplastik am Gesäß
86.88.39↔	Großflächige Weichteildeckung durch kultivierte Keratinozyten an anderer Lokalisation	86.89.19↔	Lappenstieldurchtrennung nach Hautplastik an anderer Lokalisation
86.88.40↔	Großflächige temporäre Weichteildeckung durch Kombination mehrerer Verfahren an anderen Teilen des Kopfes	86.89.1a↔	Lappenstieldurchtrennung nach Hautplastik an Oberschenkel und Knie
86.88.41↔	Großflächige temporäre Weichteildeckung durch Kombination mehrerer Verfahren am Hals	86.89.1b↔	Lappenstieldurchtrennung nach Hautplastik an Unterschenkel und Fuß
86.88.42↔	Großflächige temporäre Weichteildeckung durch Kombination mehrerer Verfahren an Schulter und Oberarm	86.89.80↔	Revision einer Hautplastik am Kopf
86.88.43↔	Großflächige temporäre Weichteildeckung durch Kombination mehrerer Verfahren am Unterarm	86.89.84↔	Revision einer Hautplastik am Unterarm
86.88.44↔	Großflächige temporäre Weichteildeckung durch Kombination mehrerer Verfahren an der Hand	86.89.85↔	Revision einer Hautplastik an der Hand
86.88.45↔	Großflächige temporäre Weichteildeckung durch Kombination mehrerer Verfahren an Brustwand und Rücken	86.89.87↔	Revision einer Hautplastik an der Leisten- und Genitalregion und am Gesäß
86.88.46↔	Großflächige temporäre Weichteildeckung durch Kombination mehrerer Verfahren an der Bauchregion	86.89.88↔	Revision einer Hautplastik an der unteren Extremität
		86.89.89↔	Revision einer Hautplastik an anderer Lokalisation
		86.89.99↔	Sonstige plastische Rekonstruktion an Haut und Subkutangewebe, sonstige
		86.91↔	Exzision von Haut zur Transplantation
		86.93.00↔	Einsetzen eines Gewebeexpanders, n.n.bez.
		86.93.10↔	Einsetzen eines Gewebeexpanders am Kopf
		86.93.11↔	Einsetzen eines Gewebeexpanders am Hals
		86.93.12↔	Einsetzen eines Gewebeexpanders an Schulter und Oberarm
		86.93.13↔	Einsetzen eines Gewebeexpanders am Unterarm
		86.93.14↔	Einsetzen eines Gewebeexpanders an der Hand
		86.93.15↔	Einsetzen eines Gewebeexpanders an Brustwand und Rücken
		86.93.16↔	Einsetzen eines Gewebeexpanders an der Bauchregion
		86.93.18↔	Einsetzen eines Gewebeexpanders an der unteren Extremität
		86.93.99↔	Einsetzen eines Gewebeexpanders, sonstige

Prozedur J21-2

30.4x.00↔	Radikale Laryngektomie, n.n.bez.	30.4x.15↔	Radikale Laryngektomie, mit Pharyngektomie, Rekonstruktion mit freiem mikrovaskulär-anastomosierten Transplantat
30.4x.10↔	Radikale Laryngektomie, mit Pharyngektomie, ohne Rekonstruktion	30.4x.16↔	Radikale Laryngektomie, mit Pharyngektomie, Rekonstruktion mit freiem Darmtransplantat
30.4x.11↔	Radikale Laryngektomie, mit Pharyngektomie, Rekonstruktion mit lokaler Schleimhaut	30.4x.17↔	Radikale Laryngektomie, mit Pharyngektomie, Rekonstruktion mit Magenhochzug
30.4x.12↔	Radikale Laryngektomie, mit Pharyngektomie, Rekonstruktion mit nicht vaskularisiertem Transplantat	30.4x.19↔	Radikale Laryngektomie, mit Pharyngektomie, sonstige Rekonstruktion
30.4x.13↔	Radikale Laryngektomie, mit Pharyngektomie, Rekonstruktion mit gestieltem regionalen Lappen	30.4x.20↔	Radikale Laryngektomie, mit Pharyngektomie und Schilddrüsenresektion, ohne Rekonstruktion
30.4x.14↔	Radikale Laryngektomie, mit Pharyngektomie, Rekonstruktion mit gestieltem Lappen	30.4x.21↔	Radikale Laryngektomie, mit Pharyngektomie und Schilddrüsenresektion, Rekonstruktion mit lokaler Schleimhaut

30.4x.22↔	Radikale Laryngektomie, mit Pharyngektomie und Schilddrüsenresektion, Rekonstruktion mit nicht vaskularisiertem Transplantat	40.3x.13↔	Regionale Lymphadenektomie als selbständiger Eingriff, paraaortal, pelvin, obturatorisch oder Iliakal
30.4x.23↔	Radikale Laryngektomie, mit Pharyngektomie und Schilddrüsenresektion, Rekonstruktion mit gestieltem regionalen Lappen	40.3x.14↔	Regionale Lymphadenektomie als selbständiger Eingriff, inguinal, offen chirurgisch
30.4x.24↔	Radikale Laryngektomie, mit Pharyngektomie und Schilddrüsenresektion, Rekonstruktion mit gestieltem Lappen	40.3x.15↔	Regionale Lymphadenektomie als selbständiger Eingriff, inguinale, laparoskopisch
30.4x.25↔	Radikale Laryngektomie, mit Pharyngektomie und Schilddrüsenresektion, Rekonstruktion mit freiem mikrovaskulär-anastomosierten Transplantat	40.3x.16↔	Regionale Lymphadenektomie als selbständiger Eingriff, mediastinal und peribronchial
30.4x.26↔	Radikale Laryngektomie, mit Pharyngektomie und Schilddrüsenresektion, Rekonstruktion mit freiem Darmtransplantat	40.3x.19↔	Regionale Lymphadenektomie als selbständiger Eingriff, sonstige
30.4x.27↔	Radikale Laryngektomie, mit Pharyngektomie und Schilddrüsenresektion, Rekonstruktion mit Magenhochzug	40.3x.20↔	Regionale Lymphadenektomie im Rahmen eines anderen Eingriffs, n.n.bez.
30.4x.29↔	Radikale Laryngektomie, mit Pharyngektomie und Schilddrüsenresektion, sonstige Rekonstruktion	40.3x.21↔	Regionale Lymphadenektomie im Rahmen eines anderen Eingriffs, zervikal
30.4x.99↔	Radikale Laryngektomie, sonstige	40.3x.22↔	Regionale Lymphadenektomie im Rahmen eines anderen Eingriffs, axillär
40.21.00↔	Exzision eines tiefen zervikalen Lymphknotens, n.n.bez.	40.3x.23↔	Regionale Lymphadenektomie im Rahmen eines anderen Eingriffs, paraaortal, pelvin oder Iliakal
40.21.10↔	Exzision einzelner Lymphknoten und Lymphgefäße, zervikal, ohne Markierung	40.3x.24↔	Regionale Lymphadenektomie im Rahmen eines anderen Eingriffs, obturatorisch
40.21.11↔	Exzision einzelner Lymphknoten und Lymphgefäße, zervikal, mit Radionuklidmarkierung oder Farbstoffmarkierung (Sentinel-Lymphnodektomie)	40.3x.25↔	Regionale Lymphadenektomie im Rahmen eines anderen Eingriffs, inguinale
40.21.99↔	Exzision eines tiefen zervikalen Lymphknotens, sonstige	40.3x.26↔	Regionale Lymphadenektomie im Rahmen eines anderen Eingriffs, mediastinal und peribronchial
40.22.00↔	Exzision eines mamma-internalen Lymphknotens, n.n.bez.	40.3x.29↔	Regionale Lymphadenektomie im Rahmen eines anderen Eingriffs, sonstige
40.22.10↔	Exzision eines mamma-internalen Lymphknotens, thorakoskopisch	40.40↔	Radikale Neck dissection, n.n.bez.
40.22.20↔	Exzision eines mamma-internalen Lymphknotens, offen chirurgisch	40.41.00↔	Radikale unilaterale Neck dissection, n.n.bez.
40.22.99↔	Exzision eines mamma-internalen Lymphknotens, sonstige	40.41.10↔	Selektive (funktionelle) Neck dissection, supraomohyoid (Region I-III)
40.23.00↔	Exzision eines axillären Lymphknotens, n.n.bez.	40.41.11↔	Selektive (funktionelle) Neck dissection, lateral (Region II-IV)
40.23.10↔	Exzision eines axillären Lymphknotens, ohne Markierung	40.41.12↔	Selektive (funktionelle) Neck dissection, anterolateral (Region I-IV)
40.23.11↔	Exzision eines axillären Lymphknotens, mit Radionuklidmarkierung oder Farbstoffmarkierung (Sentinel-Lymphnodektomie)	40.41.13↔	Selektive (funktionelle) Neck dissection, posterolateral (Region II-V)
40.23.99↔	Exzision eines axillären Lymphknotens, sonstige	40.41.14↔	Selektive (funktionelle) Neck dissection, central (Region VI)
40.24.00↔	Exzision eines inguinalen Lymphknotens, n.n.bez.	40.41.20↔	Radikale Neck dissection (inkl. modifiziert)
40.24.10↔	Exzision eines inguinalen Lymphknotens, offen chirurgisch, ohne Markierung	40.41.21↔	Extended Neck dissection
40.24.11↔	Exzision eines inguinalen Lymphknotens, offen chirurgisch, mit Radionuklidmarkierung oder Farbstoffmarkierung (Sentinel-Lymphnodektomie)	40.41.99↔	Radikale unilaterale Neck dissection, sonstige
40.24.20↔	Exzision eines inguinalen Lymphknotens, laparoskopisch	40.42↔	Radikale bilaterale Neck dissection
40.24.99↔	Exzision eines inguinalen Lymphknotens, sonstige	40.50↔	Radikale Exzision von Lymphknoten, n.n.bez.
40.29.00↔	Einfache Exzision einer anderen lymphatischen Struktur, n.n.bez.	40.51.00↔	Radikale Exzision von axillären Lymphknoten, n.n.bez.
40.29.10↔	Exzision eines mediastinalen Lymphknotens, n.n.bez.	40.51.10↔	Radikale Exzision von axillären Lymphknoten als selbständiger Eingriff
40.29.11↔	Exzision eines mediastinalen Lymphknotens, offen chirurgisch	40.51.11↔	Radikale Exzision von axillären Lymphknoten im Rahmen eines anderen Eingriffs
40.29.12↔	Exzision eines mediastinalen Lymphknotens, thorakoskopisch	40.51.99↔	Radikale Exzision von axillären Lymphknoten, sonstige
40.29.19↔	Exzision eines mediastinalen Lymphknotens, sonstige	40.52.00↔	Radikale Exzision von periaortalen Lymphknoten, n.n.bez.
40.29.20↔	Exzision eines paraaortalen Lymphknotens	40.52.10↔	Radikale Exzision von retroperitonealen (paraaortal, parakaval) und pelvinen Lymphknoten als selbständiger Eingriff
40.29.30↔	Exzision eines iliakalen Lymphknotens	40.52.11↔	Radikale Exzision von retroperitonealen (paraaortal, parakaval) und pelvinen Lymphknoten im Rahmen eines anderen Eingriffs
40.29.70↔	Exzision eines Lymphangioms oder Hygroma cysticum	40.52.99↔	Radikale Exzision von periaortalen Lymphknoten, sonstige
40.29.80↔	Exzision mehrerer abdominaler Lymphknotenstationen (mit Leberbiopsie), n.n.bez.	40.53.00↔	Radikale Exzision von iliakalen Lymphknoten, n.n.bez.
40.29.81↔	Exzision mehrerer abdominaler Lymphknotenstationen (mit Leberbiopsie), offen chirurgisch [Staging-Laparotomie]	40.53.10↔	Radikale Exzision von iliakalen Lymphknoten als selbständiger Eingriff
40.29.82↔	Exzision mehrerer abdominaler Lymphknotenstationen (mit Leberbiopsie), laparoskopisch [Staging-Laparoskopie]	40.53.11↔	Radikale Exzision von iliakalen Lymphknoten im Rahmen eines anderen Eingriffs
40.29.89↔	Exzision mehrerer abdominaler Lymphknotenstationen (mit Leberbiopsie), sonstige	40.53.99↔	Radikale Exzision von iliakalen Lymphknoten, sonstige
40.29.99↔	Einfache Exzision einer anderen lymphatischen Struktur, sonstige	40.54.00↔	Radikale Exzision der Leistengegend, n.n.bez.
40.3x.00↔	Exzision von regionalen Lymphknoten, n.n.bez.	40.54.10↔	Radikale Exzision der Leistengegend als selbständiger Eingriff
40.3x.09↔	Exzision von regionalen Lymphknoten, sonstige	40.54.11↔	Radikale Exzision der Leistengegend im Rahmen eines anderen Eingriffs
40.3x.10↔	Regionale Lymphadenektomie als selbständiger Eingriff, n.n.bez.	40.54.99↔	Radikale Exzision der Leistengegend, sonstige
40.3x.11↔	Regionale Lymphadenektomie als selbständiger Eingriff, zervikal	40.59.00↔	Radikale Exzision anderer Lymphknoten, n.n.bez.
40.3x.12↔	Regionale Lymphadenektomie als selbständiger Eingriff, axillär	40.59.10↔	Radikale Exzision anderer Lymphknoten als selbständiger Eingriff, n.n.bez.
		40.59.11↔	Radikale Exzision mediastinaler Lymphknoten als selbständiger Eingriff
		40.59.12↔	Radikale Exzision peribronchialer Lymphknoten als selbständiger Eingriff

40.59.19↔	Radikale Exzision anderer Lymphknoten als selbständiger Eingriff, sonstige	40.59.29↔	Radikale Exzision anderer Lymphknoten im Rahmen eines anderen Eingriffs, sonstige
40.59.20↔	Radikale Exzision anderer Lymphknoten im Rahmen eines anderen Eingriffs, n.n.bez.	40.59.99↔	Radikale Exzision anderer Lymphknoten, sonstige
40.59.21↔	Radikale Exzision mediastinaler Lymphknoten im Rahmen eines anderen Eingriffs	50.14↔	Laparoskopische Leberbiopsie
40.59.22↔	Radikale Exzision peribronchialer Lymphknoten im Rahmen eines anderen Eingriffs		

ADRG J22**Andere Hauttransplantation oder Debridement ohne komplexen Eingriff, ohne komplexe Diagnose, ohne äusserst schwere oder schwere CC**

Mindestens eine Prozedur in Tabelle J22-1

DRG J22A**Andere Hauttransplantation oder Debridement ohne komplexen Eingriff, ohne komplexe Diagnose, ohne äusserst schwere oder schwere CC, mit Weichteildeckung**

Prozedur in Tabelle J22-2

DRG J22B**Andere Hauttransplantation oder Debridement ohne komplexen Eingriff, ohne komplexe Diagnose, ohne äusserst schwere oder schwere CC, ohne Weichteildeckung****Prozedur J22-1**

08.22.00↔	Exzision einer anderen kleineren Läsion am Augenlid, n.n.bez.	18.21.99↔	Exzision einer präaurikulären Fistel oder eines präaurikulären Sinus, sonstige
08.22.10↔	Exzision einer anderen kleineren Läsion am Augenlid, nicht histographisch kontrolliert (mikrographische Chirurgie)	18.29.00↔	Exzision oder Destruktion einer anderen Läsion am äusseren Ohr, n.n.bez.
08.22.11↔	Exzision einer anderen kleineren Läsion am Augenlid, histographisch kontrolliert (mikrographische Chirurgie)	18.29.01↔	Destruktion einer Läsion am äusseren Ohr oder im äusseren Gehörgang
08.22.99↔	Exzision einer anderen kleineren Läsion am Augenlid, sonstige	18.29.10↔	Exzision einer anderen Läsion am äusseren Ohr oder im äusseren Gehörgang, nicht histographisch kontrolliert
08.23.00↔	Exzision einer grösseren Läsion am Augenlid, nicht durchgehend, n.n.bez.	18.29.11↔	Exzision einer anderen Läsion am äusseren Ohr oder im äusseren Gehörgang, histographisch kontrolliert
08.23.10↔	Exzision einer grösseren Läsion am Augenlid, nicht durchgehend, nicht histographisch kontrolliert (mikrographische Chirurgie)	18.29.99↔	Exzision oder Destruktion einer anderen Läsion am äusseren Ohr, sonstige
08.23.11↔	Exzision einer grösseren Läsion am Augenlid, nicht durchgehend, histographisch kontrolliert (mikrographische Chirurgie)	18.31.00↔	Radikale Exzision einer Läsion am äusseren Ohr, n.n.bez.
08.23.99↔	Exzision einer grösseren Läsion am Augenlid, nicht durchgehend, sonstige	18.31.10↔	Radikale Exzision einer Läsion am äusseren Ohr oder im äusseren Gehörgang oder partielle Resektion der Ohrmuschel, nicht histographisch kontrolliert
08.24.00↔	Exzision einer grösseren Läsion am Augenlid, perforierend, n.n.bez.	18.31.11↔	Radikale Exzision einer Läsion am äusseren Ohr oder im äusseren Gehörgang oder partielle Resektion der Ohrmuschel, histographisch kontrolliert
08.24.10↔	Exzision einer grösseren Läsion am Augenlid, perforierend, nicht histographisch kontrolliert (mikrographische Chirurgie)	18.31.19↔	Radikale Exzision einer Läsion am äusseren Ohr, sonstige
08.24.11↔	Exzision einer grösseren Läsion am Augenlid, perforierend, histographisch kontrolliert (mikrographische Chirurgie)	18.39.00↔	Sonstige Exzision am äusseren Ohr, n.n.bez.
08.24.99↔	Exzision einer grösseren Läsion am Augenlid, perforierend, sonstige	18.39.10↔	Resektion der Ohrmuschel, total, nicht histographisch kontrolliert
08.89.00↔	Sonstige plastische Rekonstruktion des Augenlids, n.n.bez.	18.39.11↔	Resektion der Ohrmuschel: total, histographisch kontrolliert
08.89.10↔	Plastische Rekonstruktion des Augenlids, medialer oder lateraler Lidwinkel	18.39.19↔	Sonstige Resektion der Ohrmuschel, sonstige
08.89.11↔	Plastische Rekonstruktion des Augenlids durch Hebung der Augenbraue	18.39.99↔	Sonstige Exzision am äusseren Ohr, sonstige
08.89.12↔	Plastische Rekonstruktion des Augenlids durch Entfernung eines Fettgewebeprolapses der Orbita	21.32.00↔	Exzision und lokale Destruktion einer anderen Läsion an der Nase, n.n.bez.
08.89.13↔	Plastische Rekonstruktion des Augenlids durch Oberflächenbehandlung mit Laser	21.32.10↔	Exzision und lokale Destruktion einer anderen Läsion an der Nase, nicht histographisch kontrolliert
08.89.14↔	Plastische Rekonstruktion des Augenlids durch sonstige Oberlidverlängerung	21.32.11↔	Exzision und lokale Destruktion einer anderen Läsion an der Nase, histographisch kontrolliert
08.89.15↔	Plastische Rekonstruktion des Augenlids durch Unterlidverlängerung	21.32.99↔	Exzision und lokale Destruktion einer anderen Läsion an der Nase, sonstige
08.89.99↔	Sonstige plastische Rekonstruktion des Augenlids, sonstige	21.4x.00↔	Resektion der Nase, n.n.bez.
18.21.00↔	Exzision einer präaurikulären Fistel oder eines präaurikulären Sinus, n.n.bez.	21.4x.10↔	Resektion der Nase, partiell, nicht histographisch kontrolliert
18.21.10↔	Exzision einer präaurikulären Fistel oder eines präaurikulären Sinus, nicht histographisch kontrolliert	21.4x.11↔	Resektion der Nase, partiell, histographisch kontrolliert
18.21.11↔	Exzision einer präaurikulären Fistel oder eines präaurikulären Sinus, histographisch kontrolliert	21.4x.20↔	Resektion der Nase, subtotal, nicht histographisch kontrolliert
		21.4x.21↔	Resektion der Nase, subtotal, histographisch kontrolliert
		21.4x.30↔	Resektion der Nase, total, nicht histographisch kontrolliert
		21.4x.31↔	Resektion der Nase, total, histographisch kontrolliert
		21.4x.99↔	Sonstige Resektion der Nase
		27.56.00↔	Sonstiges Hauttransplantat an Lippe und Mund, n.n.bez.
		27.56.10↔	Kleinflächiges Spalthauttransplantat an Lippe und Mund

27.56.20↔	Großflächiges Spalthauttransplantat an Lippe und Mund	83.82.41↔	Transplantation eines sonstigen Lappentransplantates mit mikrovaskulärer Anastomosierung aus Muskel oder Faszie, Schulter und Axilla
27.56.30↔	Kleinflächige heterologe Hauttransplantation an die Lippe	83.82.42↔	Transplantation eines sonstigen Lappentransplantates mit mikrovaskulärer Anastomosierung aus Muskel oder Faszie, Oberarm und Ellenbogen
27.56.40↔	Grossflächig heterologe Hauttransplantation an die Lippe	83.82.43↔	Transplantation eines sonstigen Lappentransplantates mit mikrovaskulärer Anastomosierung aus Muskel oder Faszie, Unterarm
27.56.50↔	Kleinflächige homologe Hauttransplantation an die Lippe	83.82.44↔	Transplantation eines sonstigen Lappentransplantates mit mikrovaskulärer Anastomosierung aus Muskel oder Faszie, Brustwand, Bauch und Rücken
27.56.60↔	Grossflächig homologe Hauttransplantation an die Lippe	83.82.45↔	Transplantation eines sonstigen Lappentransplantates mit mikrovaskulärer Anastomosierung aus Muskel oder Faszie, Leisten- und Genitalregion und Gesäß
27.56.99↔	Sonstiges Hauttransplantat an Lippe und Mund, sonstige	83.82.46↔	Transplantation eines sonstigen Lappentransplantates mit mikrovaskulärer Anastomosierung aus Muskel oder Faszie, Untere Extremität
82.82↔	Plastische Rekonstruktion einer Spalthand	83.82.47↔	Transplantation eines sonstigen Lappentransplantates mit mikrovaskulärer Anastomosierung aus Muskel oder Faszie, Andere Lokalisation
82.89.00↔	Sonstige plastische Operationen an der Hand, n.n.bez.	83.82.99↔	Muskel- oder Faszientransplantation, sonstige
82.89.10↔	Sehnenscheidenplastik an der Hand	86.25.00↔	Dermabrasion, n.n.bez.
82.89.11↔	Knöcherner Refixation von Bänder der Handwurzel und Mittelhand	86.25.10↔	Kleinflächige Dermabrasion
82.89.12↔	Knöcherner Refixation von sonstigen Bänder der Hand	86.25.20↔	Großflächige Dermabrasion
82.89.13↔	Gelenkübergreifende Weichteildistraktion bei kongenitalen Anomalien der Hand	86.25.99↔	Dermabrasion, sonstige
82.89.14↔	Radialisierung bei kongenitalen Anomalien der Hand	86.60↔	Freies Hauttransplantat, n.n.bez.
82.89.15↔	Resektion von Schnürringen mit plastischer Rekonstruktion bei kongenitalen Anomalien der Hand	86.61.00↔	Vollhauttransplantat an die Hand, n.n.bez.
82.89.16↔	Transfer einer Zehe als Fingerersatz	86.61.10↔	Kleinflächiges Vollhauttransplantat an die Hand
82.89.99↔	Sonstige plastische Operationen an der Hand, sonstige	86.61.20↔	Großflächiges Vollhauttransplantat an die Hand
83.43.00↔	Exzision von Muskel oder Faszie zur Transplantation, n.n.bez.	86.61.99↔	Vollhauttransplantat an die Hand, sonstige
83.43.10↔	Entnahme eines myokutanen Lappens zur Transplantation	86.62.00↔	Sonstiges Hauttransplantat an die Hand, n.n.bez.
83.43.11↔	Entnahme eines osteomyokutanen oder osteofasziokutanen Lappens zur Transplantation	86.62.10↔	Kleinflächiges Spalthauttransplantat an die Hand
83.43.12↔	Entnahme eines sonstigen Lappentransplantates mit mikrovaskulärer Anastomosierung aus Muskel oder Faszie	86.62.20↔	Großflächiges Spalthauttransplantat an die Hand
83.43.99↔	Exzision von Muskel oder Faszie zur Transplantation, sonstige	86.62.99↔	Sonstiges Hauttransplantat an die Hand, sonstiges
83.82.00↔	Muskel- oder Faszientransplantation, n.n.bez.	86.63.00↔	Vollhauttransplantat an andere Lokalisationen, n.n.bez.
83.82.10↔	Faszientransplantation, Kopf und Hals	86.63.10↔	Kleinflächiges Vollhauttransplantat an den Kopf (außer Lippe und Mund)
83.82.11↔	Faszientransplantation, Schulter und Axilla	86.63.11↔	Kleinflächiges Vollhauttransplantat an den Hals
83.82.12↔	Faszientransplantation, Oberarm und Ellenbogen	86.63.12↔	Kleinflächiges Vollhauttransplantat an Schulter und Oberarm
83.82.13↔	Faszientransplantation, Unterarm	86.63.13↔	Kleinflächiges Vollhauttransplantat an den Unterarm
83.82.14↔	Faszientransplantation, Brustwand, Bauch und Rücken	86.63.15↔	Kleinflächiges Vollhauttransplantat an Brustwand, Bauch und Rücken
83.82.15↔	Faszientransplantation, Leisten- und Genitalregion und Gesäss	86.63.16↔	Kleinflächiges Vollhauttransplantat an die Leisten- und Genitalregion
83.82.16↔	Faszientransplantation, Untere Extremität	86.63.17↔	Kleinflächiges Vollhauttransplantat an das Gesäß
83.82.19↔	Faszientransplantation, Andere Lokalisation	86.63.18↔	Kleinflächiges Vollhauttransplantat an Oberschenkel und Unterschenkel
83.82.20↔	Transplantation eines lokalen Muskel- oder Fasziolappens, Kopf und Hals	86.63.19↔	Kleinflächiges Vollhauttransplantat an andere Lokalisation
83.82.21↔	Transplantation eines lokalen Muskel- oder Fasziolappens, Schulter und Axilla	86.63.1a↔	Kleinflächiges Vollhauttransplantat an den Fuß
83.82.22↔	Transplantation eines lokalen Muskel- oder Fasziolappens, Oberarm und Ellenbogen	86.63.20↔	Großflächiges Vollhauttransplantat an den Kopf (außer Lippe und Mund)
83.82.23↔	Transplantation eines lokalen Muskel- oder Fasziolappens, Unterarm	86.63.21↔	Großflächiges Vollhauttransplantat an den Hals
83.82.24↔	Transplantation eines lokalen Muskel- oder Fasziolappens, Brustwand, Bauch und Rücken	86.63.22↔	Großflächiges Vollhauttransplantat an Schulter und Oberarm
83.82.25↔	Transplantation eines lokalen Muskel- oder Fasziolappens, Leisten- und Genitalregion und Gesäss	86.63.23↔	Großflächiges Vollhauttransplantat an den Unterarm
83.82.26↔	Transplantation eines lokalen Muskel- oder Fasziolappens, Untere Extremität	86.63.25↔	Großflächiges Vollhauttransplantat an Brustwand, Bauch und Rücken
83.82.29↔	Transplantation eines lokalen Muskel- oder Fasziolappens, Andere Lokalisation	86.63.26↔	Großflächiges Vollhauttransplantat an die Leisten- und Genitalregion
83.82.30↔	Transplantation eines osteomyokutanen oder osteofasziokutanen Lappens, Kopf und Hals	86.63.27↔	Großflächiges Vollhauttransplantat an das Gesäß
83.82.31↔	Transplantation eines osteomyokutanen oder osteofasziokutanen Lappens, Schulter und Axilla	86.63.28↔	Großflächiges Vollhauttransplantat an Oberschenkel und Unterschenkel
83.82.32↔	Transplantation eines osteomyokutanen oder osteofasziokutanen Lappens, Oberarm und Ellenbogen	86.63.29↔	Großflächiges Vollhauttransplantat an andere Lokalisation
83.82.33↔	Transplantation eines osteomyokutanen oder osteofasziokutanen Lappens, Unterarm	86.63.2a↔	Großflächiges Vollhauttransplantat an den Fuß
83.82.34↔	Transplantation eines osteomyokutanen oder osteofasziokutanen Lappens, Brustwand, Bauch und Rücken	86.63.99↔	Vollhauttransplantat an andere Lokalisationen, sonstige
83.82.35↔	Transplantation eines osteomyokutanen oder osteofasziokutanen Lappens, Leisten- und Genitalregion und Gesäss	86.65.00↔	Heterologe Hauttransplantation, n.n.bez.
83.82.36↔	Transplantation eines osteomyokutanen oder osteofasziokutanen Lappens, Untere Extremität	86.65.10↔	Kleinflächige heterologe Hauttransplantation an den Kopf
83.82.39↔	Transplantation eines osteomyokutanen oder osteofasziokutanen Lappens, Andere Lokalisation	86.65.11↔	Kleinflächige heterologe Hauttransplantation an den Hals
83.82.40↔	Transplantation eines sonstigen Lappentransplantates mit mikrovaskulärer Anastomosierung aus Muskel oder Faszie, Kopf und Hals	86.65.12↔	Kleinflächige heterologe Hauttransplantation an Schulter und Oberarm
		86.65.13↔	Kleinflächige heterologe Hauttransplantation an den Unterarm
		86.65.14↔	Kleinflächige heterologe Hauttransplantation an die Hand

86.65.15↔	Kleinflächige heterologe Hauttransplantation an Brustwand und Rücken	86.67.23↔	Großflächiges temporäres Haut-Regenerationsgraft an den Unterarm
86.65.16↔	Kleinflächige heterologe Hauttransplantation an die Bauchregion	86.67.24↔	Großflächiges temporäres Haut-Regenerationsgraft an die Hand
86.65.17↔	Kleinflächige heterologe Hauttransplantation an die untere Extremität	86.67.25↔	Großflächiges temporäres Haut-Regenerationsgraft an Brustwand und Rücken
86.65.19↔	Kleinflächige heterologe Hauttransplantation an andere Lokalisation	86.67.26↔	Großflächiges temporäres Haut-Regenerationsgraft an die Bauchregion
86.65.20↔	Großflächige heterologe Hauttransplantation an den Kopf	86.67.27↔	Großflächiges temporäres Haut-Regenerationsgraft an die untere Extremität
86.65.21↔	Großflächige heterologe Hauttransplantation an den Hals	86.67.29↔	Großflächiges temporäres Haut-Regenerationsgraft an andere Lokalisation
86.65.22↔	Großflächige heterologe Hauttransplantation an Schulter und Oberarm	86.67.30↔	Permanenter Hautersatz durch Epidermissersatzmaterial
86.65.23↔	Großflächige heterologe Hauttransplantation an den Unterarm	86.67.31↔	Permanenter Hautersatz durch Dermisersatzmaterial
86.65.24↔	Großflächige heterologe Hauttransplantation an die Hand	86.67.99↔	Haut-Regenerationsgraft, sonstige
86.65.25↔	Großflächige heterologe Hauttransplantation an Brustwand und Rücken	86.69.00↔	Sonstige Hauttransplantation an andere Lokalisationen, n.n.bez.
86.65.26↔	Großflächige heterologe Hauttransplantation an Bauchregion	86.69.10↔	Kleinflächige Spalthauttransplantation an den Kopf (außer Lippe und Mund)
86.65.27↔	Großflächige heterologe Hauttransplantation an die untere Extremität	86.69.11↔	Kleinflächige Spalthauttransplantation an den Hals
86.65.29↔	Großflächige heterologe Hauttransplantation an andere Lokalisation	86.69.12↔	Kleinflächige Spalthauttransplantation an Schulter und Oberarm
86.65.30↔	Transplantation von Schweinehaut	86.69.13↔	Kleinflächige Spalthauttransplantation an den Unterarm
86.65.40↔	Permanenter Hautersatz durch zweischichtiges Dermis-Epidermis-Ersatzmaterial	86.69.14↔	Kleinflächige Spalthauttransplantation an die Hand
86.65.99↔	Heterologe Hauttransplantation, sonstige	86.69.15↔	Kleinflächige Spalthauttransplantation an Brustwand und Rücken
86.66.00↔	Homologe Hauttransplantation, n.n.bez.	86.69.16↔	Kleinflächige Spalthauttransplantation an der Bauchregion
86.66.10↔	Kleinflächige homologe Hauttransplantation an den Kopf	86.69.17↔	Kleinflächige Spalthauttransplantation an die Leisten- und Genitalregion
86.66.11↔	Kleinflächige homologe Hauttransplantation an den Hals	86.69.18↔	Kleinflächige Spalthauttransplantation an Oberschenkel und Unterschenkel
86.66.12↔	Kleinflächige homologe Hauttransplantation an Schulter und Oberarm	86.69.19↔	Kleinflächige Spalthauttransplantation an andere Lokalisation
86.66.13↔	Kleinflächige homologe Hauttransplantation an den Unterarm	86.69.1a↔	Kleinflächige Spalthauttransplantation an den Fuß
86.66.14↔	Kleinflächige homologe Hauttransplantation an die Hand	86.69.20↔	Großflächige Spalthauttransplantation an den Kopf (außer Lippe und Mund)
86.66.15↔	Kleinflächige homologe Hauttransplantation an Brustwand und Rücken	86.69.21↔	Großflächige Spalthauttransplantation an den Hals
86.66.16↔	Kleinflächige homologe Hauttransplantation an die Bauchregion	86.69.22↔	Großflächige Spalthauttransplantation an Schulter und Oberarm
86.66.17↔	Kleinflächige homologe Hauttransplantation an die untere Extremität	86.69.23↔	Großflächige Spalthauttransplantation an den Unterarm
86.66.19↔	Kleinflächige homologe Hauttransplantation an andere Lokalisation	86.69.24↔	Großflächige Spalthauttransplantation an die Hand
86.66.20↔	Großflächige homologe Hauttransplantation an den Kopf	86.69.25↔	Großflächige Spalthauttransplantation an Brustwand und Rücken
86.66.21↔	Großflächige homologe Hauttransplantation an den Hals	86.69.26↔	Großflächige Spalthauttransplantation an die Bauchregion
86.66.22↔	Großflächige homologe Hauttransplantation an Schulter und Oberarm	86.69.27↔	Großflächige Spalthauttransplantation an die Leisten- und Genitalregion
86.66.23↔	Großflächige homologe Hauttransplantation an den Unterarm	86.69.28↔	Großflächige Spalthauttransplantation an das Gesäß
86.66.24↔	Großflächige homologe Hauttransplantation an die Hand	86.69.29↔	Großflächige Spalthauttransplantation an andere Lokalisation
86.66.25↔	Großflächige homologe Hauttransplantation an Brustwand und Rücken	86.69.2a↔	Großflächige Spalthauttransplantation an Oberschenkel und Unterschenkel
86.66.26↔	Großflächige homologe Hauttransplantation an die Bauchregion	86.69.2b↔	Großflächige Spalthauttransplantation an den Fuß
86.66.27↔	Großflächige homologe Hauttransplantation an die untere Extremität	86.69.99↔	Sonstige Hauttransplantation an andere Lokalisationen, sonstige Gestielte oder freie Lappen, n.n.bez.
86.66.29↔	Großflächige homologe Hauttransplantation an andere Lokalisation	86.70↔	Herauspräparieren und Vorbereiten von gestielten oder freien Lappen
86.66.99↔	Homologe Hauttransplantation, sonstige	86.71↔	Verschiebung eines gestielten Lappens
86.67.00↔	Haut-Regenerationsgraft, n.n.bez.	86.72↔	Anbringen von gestieltem oder freiem Lappen an die Hand, n.n.bez.
86.67.10↔	Kleinflächiges temporäres Haut-Regenerationsgraft an den Kopf	86.73.10↔	Kleinflächige Dehnungsplastik an die Hand
86.67.11↔	Kleinflächiges temporäres Haut-Regenerationsgraft an den Hals	86.73.11↔	Kleinflächige Verschiebe-Rotationsplastik an die Hand
86.67.12↔	Kleinflächiges temporäres Haut-Regenerationsgraft an Schulter und Oberarm	86.73.12↔	Kleinflächige Transpositionsplastik an die Hand
86.67.13↔	Kleinflächiges temporäres Haut-Regenerationsgraft an den Unterarm	86.73.13↔	Kleinflächige Insellappenplastik an die Hand
86.67.14↔	Kleinflächiges temporäres Haut-Regenerationsgraft an die Hand	86.73.14↔	Kleinflächige Z-Plastik an die Hand
86.67.15↔	Kleinflächiges temporäres Haut-Regenerationsgraft an Brustwand und Rücken	86.73.20↔	Großflächige Dehnungsplastik an die Hand
86.67.16↔	Kleinflächiges temporäres Haut-Regenerationsgraft an die Bauchregion	86.73.21↔	Großflächige Verschiebe-Rotationsplastik an die Hand
86.67.17↔	Kleinflächiges temporäres Haut-Regenerationsgraft an die untere Extremität	86.73.22↔	Großflächige Transpositionsplastik an die Hand
86.67.19↔	Kleinflächiges temporäres Haut-Regenerationsgraft an andere Lokalisation	86.73.23↔	Großflächige Insellappenplastik an die Hand
86.67.20↔	Großflächiges temporäres Haut-Regenerationsgraft an den Kopf	86.73.24↔	Großflächige Z-Plastik an die Hand
86.67.21↔	Großflächiges temporäres Haut-Regenerationsgraft an den Hals	86.73.29↔	Sonstige lokale Lappenplastik an die Hand
86.67.22↔	Großflächiges temporäres Haut-Regenerationsgraft an Schulter und Oberarm	86.73.30↔	Anbringen von freiem Lappen mit mikrovasculärer Anastomosierung an die Hand
		86.73.40↔	Anbringen von gestieltem regionalem oder gestieltem Fernlappen an die Hand
		86.73.80↔	Kombinierte plastische Eingriffe an Haut und Unterhaut der Hand

86.73.99↔	Anbringen von gestielten oder freien Lappen an die Hand, sonstige	86.74.5a↔	Kleinflächige Z-Plastik am Fuß
86.74.00↔	Anbringen von gestieltem oder freiem Lappen an andere Lokalisationen, n.n.bez.	86.74.99↔	Anbringen von gestieltem oder freiem Lappen an andere Lokalisationen, sonstige
86.74.10↔	Kleinflächige Dehnungsplastik am Kopf (außer Lippe und Mund)	86.75.00↔	Revision von gestieltem oder freiem Lappen, n.n.bez.
86.74.11↔	Kleinflächige Dehnungsplastik am Hals	86.75.10↔	Revision von gestieltem oder freiem Lappen oder freiem Hauttransplantat des Kopfes
86.74.12↔	Kleinflächige Dehnungsplastik an Schulter und Oberarm	86.75.11↔	Revision von gestieltem oder freiem Lappen oder freiem Hauttransplantat des Halses
86.74.13↔	Kleinflächige Dehnungsplastik am Unterarm	86.75.12↔	Revision von gestieltem oder freiem Lappen oder freiem Hauttransplantat von Schulter und Oberarm
86.74.14↔	Kleinflächige Dehnungsplastik an Brustwand und Rücken	86.75.13↔	Revision von gestieltem oder freiem Lappen oder freiem Hauttransplantat des Unterarmes
86.74.15↔	Kleinflächige Dehnungsplastik an der Bauchregion	86.75.14↔	Revision von gestieltem oder freiem Lappen oder freiem Hauttransplantat der Hand
86.74.16↔	Kleinflächige Dehnungsplastik an der Leisten- und Genitalregion	86.75.15↔	Revision von gestieltem oder freiem Lappen oder freiem Hauttransplantat der Brustwand und Rücken
86.74.17↔	Kleinflächige Dehnungsplastik am Gesäß	86.75.16↔	Revision von gestieltem oder freiem Lappen oder freiem Hauttransplantat der Bauchregion
86.74.18↔	Kleinflächige Dehnungsplastik an Oberschenkel und Unterschenkel	86.75.17↔	Revision von gestieltem oder freiem Lappen oder freiem Hauttransplantat der unteren Extremität
86.74.19↔	Kleinflächige Dehnungsplastik, an andere Lokalisationen	86.75.19↔	Revision von gestieltem oder freiem Lappen oder freiem Hauttransplantat anderer Lokalisation
86.74.1a↔	Kleinflächige Dehnungsplastik am Fuß	86.75.99↔	Revision von gestieltem oder freiem Lappen, sonstige
86.74.20↔	Kleinflächige Verschiebe-Rotationsplastik am Kopf (außer Lippe und Mund)	86.76.00↔	Anbringen von gestieltem oder freiem Lappen an andere Lokalisationen, großflächig, n.n.bez.
86.74.21↔	Kleinflächige Verschiebe-Rotationsplastik am Hals	86.76.10↔	Großflächige Dehnungsplastik am Kopf (außer Lippe und Mund)
86.74.22↔	Kleinflächige Verschiebe-Rotationsplastik an Schulter und Oberarm	86.76.11↔	Großflächige Dehnungsplastik am Hals
86.74.23↔	Kleinflächige Verschiebe-Rotationsplastik am Unterarm	86.76.12↔	Großflächige Dehnungsplastik an Schulter und Oberarm
86.74.25↔	Kleinflächige Verschiebe-Rotationsplastik an Brustwand und Rücken	86.76.13↔	Großflächige Dehnungsplastik am Unterarm
86.74.26↔	Kleinflächige Verschiebe-Rotationsplastik an der Bauchregion	86.76.14↔	Großflächige Dehnungsplastik an Brustwand und Rücken
86.74.27↔	Kleinflächige Verschiebe-Rotationsplastik an der Leisten- und Genitalregion	86.76.15↔	Großflächige Dehnungsplastik an der Bauchregion
86.74.28↔	Kleinflächige Verschiebe-Rotationsplastik am Gesäß	86.76.16↔	Großflächige Dehnungsplastik an der Leisten- und Genitalregion
86.74.29↔	Kleinflächige Verschiebe-Rotationsplastik, an andere Lokalisationen	86.76.17↔	Großflächige Dehnungsplastik am Gesäß
86.74.2a↔	Kleinflächige Verschiebe-Rotationsplastik an Oberschenkel und Unterschenkel	86.76.19↔	Großflächige Dehnungsplastik, an andere Lokalisationen
86.74.2b↔	Kleinflächige Verschiebe-Rotationsplastik am Fuß	86.76.1a↔	Großflächige Dehnungsplastik an Oberschenkel und Unterschenkel
86.74.30↔	Kleinflächige Transpositionsplastik am Kopf (außer Lippe und Mund)	86.76.1b↔	Großflächige Dehnungsplastik am Fuß
86.74.31↔	Kleinflächige Transpositionsplastik am Hals	86.76.20↔	Großflächige Verschiebe-Rotationsplastik am Kopf (außer Lippe und Mund)
86.74.32↔	Kleinflächige Transpositionsplastik an Schulter und Oberarm	86.76.21↔	Großflächige Verschiebe-Rotationsplastik am Hals
86.74.33↔	Kleinflächige Transpositionsplastik am Unterarm	86.76.22↔	Großflächige Verschiebe-Rotationsplastik an Schulter und Oberarm
86.74.34↔	Kleinflächige Transpositionsplastik an Brustwand und Rücken	86.76.23↔	Großflächige Verschiebe-Rotationsplastik am Unterarm
86.74.35↔	Kleinflächige Transpositionsplastik an der Bauchregion	86.76.24↔	Großflächige Verschiebe-Rotationsplastik an Brustwand und Rücken
86.74.36↔	Kleinflächige Transpositionsplastik an der Leisten- und Genitalregion	86.76.25↔	Großflächige Verschiebe-Rotationsplastik an der Bauchregion
86.74.37↔	Kleinflächige Transpositionsplastik am Gesäß	86.76.26↔	Großflächige Verschiebe-Rotationsplastik an der Leisten- und Genitalregion
86.74.38↔	Kleinflächige Transpositionsplastik an Oberschenkel und Unterschenkel	86.76.27↔	Großflächige Verschiebe-Rotationsplastik am Gesäß
86.74.39↔	Kleinflächige Transpositionsplastik, an andere Lokalisationen	86.76.28↔	Großflächige Verschiebe-Rotationsplastik an Oberschenkel und Unterschenkel
86.74.3a↔	Kleinflächige Transpositionsplastik am Fuß	86.76.29↔	Großflächige Verschiebe-Rotationsplastik an andere Lokalisation
86.74.40↔	Kleinflächige Insellappenplastik am Kopf (außer Lippe und Mund)	86.76.2a↔	Großflächige Verschiebe-Rotationsplastik am Fuß
86.74.41↔	Kleinflächige Insellappenplastik am Hals	86.76.30↔	Großflächige Transpositionsplastik am Kopf (außer Lippe und Mund)
86.74.42↔	Kleinflächige Insellappenplastik an Schulter und Oberarm	86.76.31↔	Großflächige Transpositionsplastik am Hals
86.74.43↔	Kleinflächige Insellappenplastik am Unterarm	86.76.32↔	Großflächige Transpositionsplastik an Schulter und Oberarm
86.74.44↔	Kleinflächige Insellappenplastik an Brustwand und Rücken	86.76.33↔	Großflächige Transpositionsplastik am Unterarm
86.74.45↔	Kleinflächige Insellappenplastik an der Bauchregion	86.76.34↔	Großflächige Transpositionsplastik an Brustwand und Rücken
86.74.46↔	Kleinflächige Insellappenplastik an der Leisten- und Genitalregion	86.76.35↔	Großflächige Transpositionsplastik an der Bauchregion
86.74.47↔	Kleinflächige Insellappenplastik am Gesäß	86.76.36↔	Großflächige Transpositionsplastik an der Leisten- und Genitalregion
86.74.48↔	Kleinflächige Insellappenplastik an Oberschenkel und Unterschenkel	86.76.37↔	Großflächige Transpositionsplastik am Gesäß
86.74.49↔	Kleinflächige Insellappenplastik, an andere Lokalisationen	86.76.38↔	Großflächige Transpositionsplastik an Oberschenkel und Unterschenkel
86.74.4a↔	Kleinflächige Insellappenplastik am Fuß	86.76.39↔	Großflächige Transpositionsplastik an andere Lokalisation
86.74.50↔	Kleinflächige Z-Plastik am Kopf (außer Lippe und Mund)	86.76.3a↔	Großflächige Transpositionsplastik am Fuß
86.74.51↔	Kleinflächige Z-Plastik am Hals	86.76.40↔	Großflächige Insellappenplastik am Kopf (außer Lippe und Mund)
86.74.52↔	Kleinflächige Z-Plastik an Schulter und Oberarm	86.76.41↔	Großflächige Insellappenplastik am Hals
86.74.53↔	Kleinflächige Z-Plastik am Unterarm	86.76.42↔	Großflächige Insellappenplastik an Schulter und Oberarm
86.74.54↔	Kleinflächige Z-Plastik an Brustwand und Rücken		
86.74.55↔	Kleinflächige Z-Plastik an der Bauchregion		
86.74.56↔	Kleinflächige Z-Plastik an der Leisten- und Genitalregion		
86.74.57↔	Kleinflächige Z-Plastik am Gesäß		
86.74.58↔	Kleinflächige Z-Plastik an Oberschenkel und Unterschenkel		
86.74.59↔	Kleinflächige Z-Plastik, an andere Lokalisationen		

86.76.43↔	Großflächige Insellappenplastik am Unterarm	86.78.32↔	Kombinierte plastische Eingriffe an Haut und Unterhaut von Schulter und Oberarm
86.76.44↔	Großflächige Insellappenplastik an Brustwand und Rücken	86.78.33↔	Kombinierte plastische Eingriffe an Haut und Unterhaut des Unterarmes
86.76.45↔	Großflächige Insellappenplastik an der Bauchregion	86.78.34↔	Kombinierte plastische Eingriffe an Haut und Unterhaut von Brustwand und Rücken
86.76.46↔	Großflächige Insellappenplastik an der Leisten- und Genitalregion	86.78.35↔	Kombinierte plastische Eingriffe an Haut und Unterhaut von Bauchregion
86.76.47↔	Großflächige Insellappenplastik am Gesäß	86.78.36↔	Kombinierte plastische Eingriffe an Haut und Unterhaut der Leisten- und Genitalregion
86.76.48↔	Großflächige Insellappenplastik an Oberschenkel und Unterschenkel	86.78.37↔	Kombinierte plastische Eingriffe an Haut und Unterhaut des Gesäßes
86.76.49↔	Großflächige Insellappenplastik, an andere Lokalisationen	86.78.38↔	Kombinierte plastische Eingriffe an Haut und Unterhaut der unteren Extremität
86.76.4a↔	Großflächige Insellappenplastik am Fuß	86.78.39↔	Kombinierte plastische Eingriffe an Haut und Unterhaut anderer Lokalisation
86.76.99↔	Anbringen von gestieltem oder freiem Lappen an andere Lokalisationen, großflächig, sonstige	86.78.40↔	Anbringen von sonstigem gestielten oder freien Lappen am Kopf (außer Lippe und Mund)
86.77.00↔	Anbringen von sonstiger lokaler Lappenplastik, n.n.bez.	86.78.41↔	Anbringen von sonstigem gestielten oder freien Lappen am Hals
86.77.10↔	Sonstige lokale Lappenplastik am Kopf (außer Lippe und Mund)	86.78.42↔	Anbringen von sonstigem gestielten oder freien Lappen an Schulter und Oberarm
86.77.11↔	Sonstige lokale Lappenplastik am Hals	86.78.43↔	Anbringen von sonstigem gestielten oder freien Lappen am Unterarm
86.77.12↔	Sonstige lokale Lappenplastik an Schulter und Oberarm	86.78.44↔	Anbringen von sonstigem gestielten oder freien Lappen an Brustwand und Rücken
86.77.13↔	Sonstige lokale Lappenplastik am Unterarm	86.78.45↔	Anbringen von sonstigem gestielten oder freien Lappen an die Bauchregion
86.77.14↔	Sonstige lokale Lappenplastik an Brustwand und Rücken	86.78.46↔	Anbringen von sonstigem gestielten oder freien Lappen an der Leisten- und Genitalregion
86.77.15↔	Sonstige lokale Lappenplastik an der Bauchregion	86.78.47↔	Anbringen von sonstigem gestielten oder freien Lappen am Gesäß
86.77.16↔	Sonstige lokale Lappenplastik an der Leisten- und Genitalregion	86.78.48↔	Anbringen von sonstigem gestielten oder freien Lappen an der unteren Extremität
86.77.17↔	Sonstige lokale Lappenplastik am Gesäß	86.78.49↔	Anbringen von sonstigem gestielten oder freien Lappen an andere Lokalisation
86.77.18↔	Sonstige lokale Lappenplastik an Oberschenkel und Unterschenkel	86.78.99↔	Sonstige Lappenplastiken, sonstige
86.77.19↔	Sonstige lokale Lappenplastik, an andere Lokalisationen	86.88.00↔	Sonstige (temporäre) Weichteildeckung, n.n.bez.
86.77.1a↔	Sonstige lokale Lappenplastik am Fuß	86.88.10↔	Kleinflächige Weichteildeckung durch kultivierte Keratinozyten am Kopf
86.77.99↔	Anbringen von sonstiger lokaler Lappenplastik, sonstige	86.88.11↔	Kleinflächige Weichteildeckung durch kultivierte Keratinozyten am Hals
86.78.00↔	Sonstige Lappenplastiken, n.n.bez.	86.88.12↔	Kleinflächige Weichteildeckung durch kultivierte Keratinozyten an Schulter und Oberarm
86.78.10↔	Anbringen von freiem Lappen mit mikrovasculärer Anastomosierung am Kopf (außer Lippe und Mund)	86.88.13↔	Kleinflächige Weichteildeckung durch kultivierte Keratinozyten am Unterarm
86.78.11↔	Anbringen von freiem Lappen mit mikrovasculärer Anastomosierung am Hals	86.88.14↔	Kleinflächige Weichteildeckung durch kultivierte Keratinozyten an der Hand
86.78.12↔	Anbringen von freiem Lappen mit mikrovasculärer Anastomosierung an Schulter und Oberarm	86.88.15↔	Kleinflächige Weichteildeckung durch kultivierte Keratinozyten am Brustwand und Rücken
86.78.13↔	Anbringen von freiem Lappen mit mikrovasculärer Anastomosierung am Unterarm	86.88.16↔	Kleinflächige Weichteildeckung durch kultivierte Keratinozyten an der Bauchregion
86.78.14↔	Anbringen von freiem Lappen mit mikrovasculärer Anastomosierung an Brustwand und Rücken	86.88.17↔	Kleinflächige Weichteildeckung durch kultivierte Keratinozyten an der unteren Extremität
86.78.15↔	Anbringen von freiem Lappen mit mikrovasculärer Anastomosierung an Bauchregion	86.88.19↔	Kleinflächige Weichteildeckung durch kultivierte Keratinozyten an anderer Lokalisation
86.78.16↔	Anbringen von freiem Lappen mit mikrovasculärer Anastomosierung an der Leisten- und Genitalregion	86.88.20↔	Kleinflächige temporäre Weichteildeckung durch Kombination mehrerer Verfahren am Kopf
86.78.17↔	Anbringen von freiem Lappen mit mikrovasculärer Anastomosierung am Gesäß	86.88.21↔	Kleinflächige temporäre Weichteildeckung durch Kombination mehrerer Verfahren am Hals
86.78.18↔	Anbringen von freiem Lappen mit mikrovasculärer Anastomosierung an der unteren Extremität	86.88.22↔	Kleinflächige temporäre Weichteildeckung durch Kombination mehrerer Verfahren an Schulter und Oberarm
86.78.19↔	Anbringen von freiem Lappen mit mikrovasculärer Anastomosierung an andere Lokalisation	86.88.23↔	Kleinflächige temporäre Weichteildeckung durch Kombination mehrerer Verfahren am Unterarm
86.78.20↔	Anbringen von gestieltem regionalem Lappen oder gestieltem Fernlappen am Kopf (außer Lippe und Mund)	86.88.24↔	Kleinflächige temporäre Weichteildeckung durch Kombination mehrerer Verfahren an der Hand
86.78.21↔	Anbringen von gestieltem regionalem Lappen oder gestieltem Fernlappen am Hals	86.88.25↔	Kleinflächige temporäre Weichteildeckung durch Kombination mehrerer Verfahren an Brustwand und Rücken
86.78.22↔	Anbringen von gestieltem regionalem Lappen oder gestieltem Fernlappen an Schulter und Oberarm	86.88.26↔	Kleinflächige temporäre Weichteildeckung durch Kombination mehrerer Verfahren an der Bauchregion
86.78.23↔	Anbringen von gestieltem regionalem Lappen oder gestieltem Fernlappen am Unterarm	86.88.27↔	Kleinflächige temporäre Weichteildeckung durch Kombination mehrerer Verfahren an der unteren Extremität
86.78.24↔	Anbringen von gestieltem regionalem Lappen oder gestieltem Fernlappen an Brustwand und Rücken	86.88.29↔	Kleinflächige temporäre Weichteildeckung durch Kombination mehrerer Verfahren an anderer Lokalisation
86.78.25↔	Anbringen von gestieltem regionalem Lappen oder gestieltem Fernlappen an die Bauchregion		
86.78.26↔	Anbringen von gestieltem regionalem Lappen oder gestieltem Fernlappen an der Leisten- und Genitalregion		
86.78.27↔	Anbringen von gestieltem regionalem Lappen oder gestieltem Fernlappen am Gesäß		
86.78.28↔	Anbringen von gestieltem regionalem Lappen oder gestieltem Fernlappen an der unteren Extremität		
86.78.29↔	Anbringen von gestieltem regionalem Lappen oder gestieltem Fernlappen an andere Lokalisation		
86.78.30↔	Kombinierte plastische Eingriffe an Haut und Unterhaut des Kopfes (außer Lippe und Mund)		
86.78.31↔	Kombinierte plastische Eingriffe an Haut und Unterhaut des Halses		

86.88.30↔	Großflächige Weichteildeckung durch kultivierte Keratinozyten an anderen Teilen des Kopfes	86.88.97↔	Sonstige temporäre Weichteildeckung an der unteren Extremität
86.88.31↔	Großflächige Weichteildeckung durch kultivierte Keratinozyten am Hals	86.88.99↔	Sonstige temporäre Weichteildeckung, sonstige
86.88.32↔	Großflächige Weichteildeckung durch kultivierte Keratinozyten an Schulter und Oberarm	86.89.00↔	Sonstige plastische Rekonstruktion an Haut und Subkutangewebe, n.n.bez.
86.88.33↔	Großflächige Weichteildeckung durch kultivierte Keratinozyten am Unterarm	86.89.10↔	Lappenstieldurchtrennung nach Hautplastik am Kopf
86.88.34↔	Großflächige Weichteildeckung durch kultivierte Keratinozyten an der Hand	86.89.11↔	Lappenstieldurchtrennung nach Hautplastik am Hals
86.88.35↔	Großflächige Weichteildeckung durch kultivierte Keratinozyten an Brustwand und Rücken	86.89.12↔	Lappenstieldurchtrennung nach Hautplastik an Schulter und Axilla
86.88.36↔	Großflächige Weichteildeckung durch kultivierte Keratinozyten an der Bauchregion	86.89.13↔	Lappenstieldurchtrennung nach Hautplastik an Oberarm und Ellenbogen
86.88.37↔	Großflächige Weichteildeckung durch kultivierte Keratinozyten an der unteren Extremität	86.89.14↔	Lappenstieldurchtrennung nach Hautplastik am Unterarm
86.88.39↔	Großflächige Weichteildeckung durch kultivierte Keratinozyten an anderer Lokalisation	86.89.15↔	Lappenstieldurchtrennung nach Hautplastik an der Hand
86.88.40↔	Großflächige temporäre Weichteildeckung durch Kombination mehrerer Verfahren an anderen Teilen des Kopfes	86.89.16↔	Lappenstieldurchtrennung nach Hautplastik an Brustwand, Bauch und Rücken
86.88.41↔	Großflächige temporäre Weichteildeckung durch Kombination mehrerer Verfahren am Hals	86.89.17↔	Lappenstieldurchtrennung nach Hautplastik an der Leisten- und Genitalregion
86.88.42↔	Großflächige temporäre Weichteildeckung durch Kombination mehrerer Verfahren an Schulter und Oberarm	86.89.18↔	Lappenstieldurchtrennung nach Hautplastik am Gesäß
86.88.43↔	Großflächige temporäre Weichteildeckung durch Kombination mehrerer Verfahren am Unterarm	86.89.19↔	Lappenstieldurchtrennung nach Hautplastik an anderer Lokalisation
86.88.44↔	Großflächige temporäre Weichteildeckung durch Kombination mehrerer Verfahren an der Hand	86.89.1a↔	Lappenstieldurchtrennung nach Hautplastik an Oberschenkel und Knie
86.88.45↔	Großflächige temporäre Weichteildeckung durch Kombination mehrerer Verfahren an Brustwand und Rücken	86.89.1b↔	Lappenstieldurchtrennung nach Hautplastik an Unterschenkel und Fuß
86.88.46↔	Großflächige temporäre Weichteildeckung durch Kombination mehrerer Verfahren an der Bauchregion	86.89.80↔	Revision einer Hautplastik am Kopf
86.88.47↔	Großflächige temporäre Weichteildeckung durch Kombination mehrerer Verfahren an der unteren Extremität	86.89.84↔	Revision einer Hautplastik am Unterarm
86.88.49↔	Großflächige temporäre Weichteildeckung durch Kombination mehrerer Verfahren an anderer Lokalisation	86.89.85↔	Revision einer Hautplastik an der Hand
86.88.90↔	Sonstige temporäre Weichteildeckung am Kopf	86.89.87↔	Revision einer Hautplastik an der Leisten- und Genitalregion und am Gesäß
86.88.91↔	Sonstige temporäre Weichteildeckung am Hals	86.89.88↔	Revision einer Hautplastik an der unteren Extremität
86.88.92↔	Sonstige temporäre Weichteildeckung an Schulter und Oberarm	86.89.89↔	Revision einer Hautplastik an anderer Lokalisation
86.88.93↔	Sonstige temporäre Weichteildeckung am Unterarm	86.89.99↔	Sonstige plastische Rekonstruktion an Haut und Subkutangewebe, sonstige
86.88.94↔	Sonstige temporäre Weichteildeckung an der Hand	86.91↔	Exzision von Haut zur Transplantation
86.88.95↔	Sonstige temporäre Weichteildeckung an Brustwand und Rücken	86.93.00↔	Einsetzen eines Gewebeexpanders, n.n.bez.
86.88.96↔	Sonstige temporäre Weichteildeckung an der Bauchregion	86.93.10↔	Einsetzen eines Gewebeexpanders am Kopf
		86.93.11↔	Einsetzen eines Gewebeexpanders am Hals
		86.93.12↔	Einsetzen eines Gewebeexpanders an Schulter und Oberarm
		86.93.13↔	Einsetzen eines Gewebeexpanders am Unterarm
		86.93.14↔	Einsetzen eines Gewebeexpanders an der Hand
		86.93.15↔	Einsetzen eines Gewebeexpanders an Brustwand und Rücken
		86.93.16↔	Einsetzen eines Gewebeexpanders an der Bauchregion
		86.93.18↔	Einsetzen eines Gewebeexpanders an der unteren Extremität
		86.93.99↔	Einsetzen eines Gewebeexpanders, sonstige

Prozedur J22-2

86.63.20↔	Großflächiges Vollhauttransplantat an den Kopf (außer Lippe und Mund)	86.76.20↔	Großflächige Verschiebe-Rotationsplastik am Kopf (außer Lippe und Mund)
-----------	---	-----------	---

ADRG J23

Grosse Eingriffe an der Mamma bei bösartiger Neubildung ohne komplexen Eingriff

Mindestens eine Prozedur in Tabelle J23-2 und mindestens eine Diagnose in Tabelle J23-1

DRG J23Z

Grosse Eingriffe an der Mamma bei bösartiger Neubildung ohne komplexen Eingriff

Diagnose J23-1

C50.0	Bösartige Neubildung: Brustwarze und Warzenhof	C79.2	Sekundäre BNB Haut
C50.1	BNB: Zentraler Drüsenkörper der Brustdrüse	C79.81	Sekundäre bösartige Neubildung der Brustdrüse
C50.2	BNB: Oberer innerer Quadrant der Brustdrüse	D05.0	Lobuläres Carcinoma in situ Brustdrüse
C50.3	BNB: Unterer innerer Quadrant der Brustdrüse	D05.1	Carcinoma in situ Milchgänge
C50.4	BNB: Oberer äußerer Quadrant der Brustdrüse	D05.7	Sonstiges Carcinoma in situ Brustdrüse
C50.5	BNB: Unterer äußerer Quadrant der Brustdrüse	D05.9	Carcinoma in situ Brustdrüse, nnbez
C50.6	Bösartige Neubildung: Recessus axillaris der Brustdrüse	D48.6	NB unsich/unbek Verhalt Brustdrüse [Mamma]
C50.8	BNB: Brustdrüse, mehrere Teilbereiche überlappend	Z42.1	Nachbeh unter Anwend plast Chirurgie Mamma [Brustdr]
C50.9	Bösartige Neubildung: Brustdrüse, nicht näher bezeichnet		

Prozedur J23-2

40.21.11↔	Exzision einzelner Lymphknoten und Lymphgefäße, zervikal, mit Radionuklidmarkierung oder Farbstoffmarkierung (Sentinel-Lymphonodektomie)	85.42↔	Beidseitige einfache Mastektomie
40.3x.00↔	Exzision von regionalen Lymphknoten, n.n.bez.	85.43↔	Einseitige modifizierte radikale Mastektomie
40.3x.09↔	Exzision von regionalen Lymphknoten, sonstige	85.44↔	Beidseitige modifizierte radikale Mastektomie
40.3x.10↔	Regionale Lymphadenektomie als selbständiger Eingriff, n.n.bez.	85.45.00↔	Einseitige radikale Mastektomie, n.n.bez.
40.3x.11↔	Regionale Lymphadenektomie als selbständiger Eingriff, zervikal	85.45.10↔	Einseitige radikale Mastektomie ohne Brustwandteilresektion, ohne Lymphadenektomie
40.3x.12↔	Regionale Lymphadenektomie als selbständiger Eingriff, axillär	85.45.11↔	Einseitige radikale Mastektomie mit Brustwandteilresektion, ohne Lymphadenektomie
40.3x.13↔	Regionale Lymphadenektomie als selbständiger Eingriff, paraaortal, pelvin, obturatorisch oder Iliakal	85.45.12↔	Einseitige radikale Mastektomie ohne Brustwandteilresektion, mit Lymphadenektomie
40.3x.14↔	Regionale Lymphadenektomie als selbständiger Eingriff, inguinal, offen chirurgisch	85.45.13↔	Einseitige radikale Mastektomie mit Brustwandteilresektion, mit Lymphadenektomie
40.3x.15↔	Regionale Lymphadenektomie als selbständiger Eingriff, inguinale, laparoskopisch	85.45.99↔	Einseitige radikale Mastektomie, sonstige
40.3x.16↔	Regionale Lymphadenektomie als selbständiger Eingriff, mediastinal und peribronchial	85.46↔	Beidseitige radikale Mastektomie
40.3x.19↔	Regionale Lymphadenektomie als selbständiger Eingriff, sonstige	85.47↔	Einseitige erweiterte radikale Mastektomie
40.3x.20↔	Regionale Lymphadenektomie im Rahmen eines anderen Eingriffs, n.n.bez.	85.48↔	Beidseitige erweiterte radikale Mastektomie
40.3x.21↔	Regionale Lymphadenektomie im Rahmen eines anderen Eingriffs, zervikal	85.50↔	Augmentationsmammoplastik, n.n.bez.
40.3x.22↔	Regionale Lymphadenektomie im Rahmen eines anderen Eingriffs, axillär	85.51↔	Einseitige intramammäre Injektion zur Augmentation
40.3x.23↔	Regionale Lymphadenektomie im Rahmen eines anderen Eingriffs, paraaortal, pelvin oder Iliakal	85.52↔	Beidseitige intramammäre Injektion zur Augmentation
40.3x.24↔	Regionale Lymphadenektomie im Rahmen eines anderen Eingriffs, obturatorisch	85.53.00↔	Einseitige Prothesenimplantation an der Mamma, n.n.bez.
40.3x.25↔	Regionale Lymphadenektomie im Rahmen eines anderen Eingriffs, inguinale	85.53.10↔	Einseitige Prothesenimplantation an der Mamma, nach Mastektomie
40.3x.26↔	Regionale Lymphadenektomie im Rahmen eines anderen Eingriffs, mediastinal und peribronchial	85.53.99↔	Einseitige Prothesenimplantation an der Mamma, sonstige
40.3x.29↔	Regionale Lymphadenektomie im Rahmen eines anderen Eingriffs, sonstige	85.54.00↔	Beidseitige Prothesenimplantation an der Mamma, n.n.bez.
40.50↔	Radikale Exzision von Lymphknoten, n.n.bez.	85.54.10↔	Beidseitige Prothesenimplantation an der Mamma, nach Mastektomie
40.51.00↔	Radikale Exzision von axillären Lymphknoten, n.n.bez.	85.54.99↔	Beidseitige Prothesenimplantation an der Mamma, sonstige
40.51.10↔	Radikale Exzision von axillären Lymphknoten als selbständiger Eingriff	85.82↔	Spalthauttransplantat an die Mamma
40.51.11↔	Radikale Exzision von axillären Lymphknoten im Rahmen eines anderen Eingriffs	85.83↔	Vollhauttransplantat an die Mamma
40.51.99↔	Radikale Exzision von axillären Lymphknoten, sonstige	85.84↔	Mammarekonstruktion mit gestieltem Hautlappen
85.23.00↔	Subtotale Mastektomie, n.n.bez.	85.85↔	Mammarekonstruktion mit gestielten Muskellappen
85.23.10↔	Subtotale Mastektomie, ohne axilläre Lymphadenektomie	85.87.00↔	Sonstige Operation an der Brustwarze, n.n.bez.
85.23.11↔	Subtotale Mastektomie, mit axillärer Lymphadenektomie	85.87.10↔	Naht an der Brustwarze (nach Verletzung)
85.23.12↔	Subtotale Mastektomie bei Gynäkomastie, ohne axilläre Lymphadenektomie	85.87.11↔	Plastische Rekonstruktion der Brustwarze durch Hauttransplantation
85.23.13↔	Subtotale Mastektomie bei Gynäkomastie, mit axillärer Lymphadenektomie	85.87.12↔	Plastische Rekonstruktion der Brustwarze durch Tätowierung
85.23.99↔	Subtotale Mastektomie, sonstige	85.87.13↔	Chirurgische Eversion einer invertierten Brustwarze
85.31↔	Einseitige Mammareduktionsplastik	85.87.14↔	Plastische Rekonstruktion eines Warzenhofes (durch Tätowierung)
85.32↔	Beidseitige Mammareduktionsplastik	85.87.99↔	Sonstige Operation an der Brustwarze, sonstige
85.33↔	Einseitige subkutane Mastektomie mit gleichzeitigem Prothesenimplantat	85.89.00↔	Sonstige Mammoplastik, n.n.bez.
85.34↔	Sonstige einseitige subkutane Mastektomie	85.89.10↔	Mammoplastik mit freiem Haut-Muskel-Transplantat
85.35↔	Beidseitige subkutane Mastektomie mit gleichzeitigem Prothesenimplantat	85.89.11↔	Mammoplastik mit gestieltem Haut-Muskel-Transplantat (myokutaner Lappen), ohne Prothesenimplantation
85.36↔	Sonstige beidseitige subkutane Mastektomie	85.89.13↔	Mammoplastik mit Omentumlappen
85.41↔	Einseitige einfache Mastektomie	85.89.20↔	Mammoplastik mittels Lappenplastik mit mikrovaskulärer Anastomosierung, n.n.bez.
		85.89.21↔	Deep inferior epigastric perforator flap (DIEP)
		85.89.22↔	Superficial inferior epigastric artery flap (SIEA)
		85.89.23↔	Muskulokutane Gracilis-Lappenplastik
		85.89.24↔	Superior gluteal artery perforator flap (S-GAP)
		85.89.25↔	Inferior gluteal artery perforator flap (I-GAP)
		85.89.29↔	Mammoplastik mittels Lappenplastik mit mikrovaskulärer Anastomosierung, sonstige
		85.89.99↔	Sonstige Mammoplastik, sonstige
		85.93↔	Revision eines Mammaimplantats
		85.94↔	Entfernen eines Mammaimplantats
		85.95↔	Einsetzen eines Gewebeexpanders in die Mamma

ADRG J24**Eingriffe an der Mamma ausser bei bösartiger Neubildung**

Keine Diagnose in Tabelle J24-1 und mindestens eine Prozedur in Tabelle J24-2

DRG J24A**Eingriffe an der Mamma ausser bei bösartiger Neubildung mit ausgedehntem Eingriff**

Prozedur in Tabelle J24-3 oder mindestens zwei Prozeduren in Tabelle J24-4 oder Beidseitige Prozedur in Tabelle J24-4 oder Prozedur in Tabelle J24-5

DRG J24B**Eingriffe an der Mamma ausser bei bösartiger Neubildung ohne ausgedehnten Eingriff, mit komplexem Eingriff**

Prozedur in Tabelle J24-4 oder mindestens zwei Prozeduren in Tabelle J24-6 oder Beidseitige Prozedur in Tabelle J24-6

DRG J24C**Eingriffe an der Mamma ausser bei bösartiger Neubildung ohne ausgedehnten Eingriff, ohne komplexen Eingriff****Diagnose J24-1**

C50.0	Bösartige Neubildung: Brustwarze und Warzenhof	C50.9	Bösartige Neubildung: Brustdrüse, nicht näher bezeichnet
C50.1	BNB: Zentraler Drüsenkörper der Brustdrüse	C79.2	Sekundäre BNB Haut
C50.2	BNB: Oberer innerer Quadrant der Brustdrüse	C79.81	Sekundäre bösartige Neubildung der Brustdrüse
C50.3	BNB: Unterer innerer Quadrant der Brustdrüse	D05.0	Lobuläres Carcinoma in situ Brustdrüse
C50.4	BNB: Oberer äußerer Quadrant der Brustdrüse	D05.1	Carcinoma in situ Milchgänge
C50.5	BNB: Unterer äußerer Quadrant der Brustdrüse	D05.7	Sonstiges Carcinoma in situ Brustdrüse
C50.6	Bösartige Neubildung: Recessus axillaris der Brustdrüse	D05.9	Carcinoma in situ Brustdrüse, nnbez
C50.8	BNB: Brustdrüse, mehrere Teilbereiche überlappend	D48.6	NB unsich/unbek Verhalt Brustdrüse [Mamma]

Prozedur J24-2

40.23.00↔	Exzision eines axillären Lymphknotens, n.n.bez.	85.23.99↔	Subtotale Mastektomie, sonstige
40.23.10↔	Exzision eines axillären Lymphknotens, ohne Markierung	85.24↔	Exzision von ektopischem Mammagewebe
40.23.11↔	Exzision eines axillären Lymphknotens, mit Radionuklidmarkierung oder Farbstoffmarkierung (Sentinel-Lymphnodektomie)	85.25↔	Exzision einer Brustwarze
40.23.99↔	Exzision eines axillären Lymphknotens, sonstige	85.31↔	Einseitige Mammareduktionsplastik
40.51.00↔	Radikale Exzision von axillären Lymphknoten, n.n.bez.	85.32↔	Beidseitige Mammareduktionsplastik
40.51.10↔	Radikale Exzision von axillären Lymphknoten als selbständiger Eingriff	85.33↔	Einseitige subkutane Mastektomie mit gleichzeitigem Prothesenimplantat
40.51.11↔	Radikale Exzision von axillären Lymphknoten im Rahmen eines anderen Eingriffs	85.34↔	Sonstige einseitige subkutane Mastektomie
40.51.99↔	Radikale Exzision von axillären Lymphknoten, sonstige	85.35↔	Beidseitige subkutane Mastektomie mit gleichzeitigem Prothesenimplantat
85.0x.00↔	Inzision an der Mamma, n.n.bez.	85.36↔	Sonstige beidseitige subkutane Mastektomie
85.0x.10↔	Inzision an der Mamma mit Durchtrennung der Kapsel bei Mammaprothese	85.41↔	Einseitige einfache Mastektomie
85.0x.11↔	Inzision an der Mamma, ohne weitere Massnahmen	85.42↔	Beidseitige einfache Mastektomie
85.0x.99↔	Inzision an der Mamma, sonstige	85.43↔	Einseitige modifizierte radikale Mastektomie
85.12↔	Offene Biopsie an der Mamma	85.44↔	Beidseitige modifizierte radikale Mastektomie
85.20↔	Exzision oder Destruktion von Mammagewebe, n.n.bez.	85.45.00↔	Einseitige radikale Mastektomie, n.n.bez.
85.21.00↔	Lokale Exzision einer Läsion an der Mamma, n.n.bez.	85.45.10↔	Einseitige radikale Mastektomie ohne Brustwandteilresektion, ohne Lymphadenektomie
85.21.10↔	Lokale Exzision einer Läsion an der Mamma, ohne axilläre Lymphadenektomie	85.45.11↔	Einseitige radikale Mastektomie mit Brustwandteilresektion, ohne Lymphadenektomie
85.21.11↔	Lokale Exzision einer Läsion an der Mamma, mit axillärer Lymphadenektomie	85.45.12↔	Einseitige radikale Mastektomie ohne Brustwandteilresektion, mit Lymphadenektomie
85.21.99↔	Lokale Exzision einer Läsion an der Mamma, Sonstige	85.45.13↔	Einseitige radikale Mastektomie mit Brustwandteilresektion, mit Lymphadenektomie
85.22.00↔	Quadrantenresektion der Mamma, n.n.bez.	85.45.99↔	Einseitige radikale Mastektomie, sonstige
85.22.10↔	Quadrantenresektion der Mamma, ohne axilläre Lymphadenektomie	85.46↔	Beidseitige radikale Mastektomie
85.22.11↔	Quadrantenresektion der Mamma, mit axillärer Lymphadenektomie	85.47↔	Einseitige erweiterte radikale Mastektomie
85.22.99↔	Quadrantenresektion der Mamma, Sonstige	85.48↔	Beidseitige erweiterte radikale Mastektomie
85.23.00↔	Subtotale Mastektomie, n.n.bez.	85.50↔	Augmentationsmammoplastik, n.n.bez.
85.23.10↔	Subtotale Mastektomie, ohne axilläre Lymphadenektomie	85.51↔	Einseitige intramammäre Injektion zur Augmentation
85.23.11↔	Subtotale Mastektomie, mit axillärer Lymphadenektomie	85.52↔	Beidseitige intramammäre Injektion zur Augmentation
85.23.12↔	Subtotale Mastektomie bei Gynäkomastie, ohne axilläre Lymphadenektomie	85.53.00↔	Einseitige Prothesenimplantation an der Mamma, n.n.bez.
85.23.13↔	Subtotale Mastektomie bei Gynäkomastie, mit axillärer Lymphadenektomie	85.53.10↔	Einseitige Prothesenimplantation an der Mamma, nach Mastektomie
		85.53.99↔	Einseitige Prothesenimplantation an der Mamma, sonstige
		85.54.00↔	Beidseitige Prothesenimplantation an der Mamma, n.n.bez.
		85.54.10↔	Beidseitige Prothesenimplantation an der Mamma, nach Mastektomie

85.54.99↔	Beidseitige Prothesenimplantation an der Mamma, sonstige	85.89.10↔	Mammaplastik mit freiem Haut-Muskel-Transplantat
85.6↔	Mastopexie	85.89.11↔	Mammaplastik mit gestieltem Haut-Muskel-Transplantat (myokutaner Lappen), ohne Prothesenimplantation
85.82↔	Spalthauttransplantat an die Mamma	85.89.13↔	Mammaplastik mit Omentumlappen
85.83↔	Vollhauttransplantat an die Mamma	85.89.20↔	Mammaplastik mittels Lappenplastik mit mikrovaskulärer Anastomosierung, n.n.bez.
85.84↔	Mammarekonstruktion mit gestieltem Hautlappen	85.89.21↔	Deep inferior epigastric perforator flap (DIEP)
85.85↔	Mammarekonstruktion mit gestielten Muskellappen	85.89.22↔	Superficial inferior epigastric artery flap (SIEA)
85.86↔	Transplantation einer Brustwarze	85.89.23↔	Muskulokutane Gracilis-Lappenplastik
85.87.00↔	Sonstige Operation an der Brustwarze, n.n.bez.	85.89.24↔	Superior gluteal artery perforator flap (S-GAP)
85.87.10↔	Naht an der Brustwarze (nach Verletzung)	85.89.25↔	Inferior gluteal artery perforator flap (I-GAP)
85.87.11↔	Plastische Rekonstruktion der Brustwarze durch Hauttransplantation	85.89.29↔	Mammaplastik mittels Lappenplastik mit mikrovaskulärer Anastomosierung, sonstige
85.87.12↔	Plastische Rekonstruktion der Brustwarze durch Tätowierung	85.89.99↔	Sonstige Mammaplastik, sonstige
85.87.13↔	Chirurgische Eversion einer invertierten Brustwarze	85.93↔	Revision eines Mammaidplantats
85.87.14↔	Plastische Rekonstruktion eines Warzenhofes (durch Tätowierung)	85.94↔	Entfernen eines Mammaidplantats
85.87.99↔	Sonstige Operation an der Brustwarze, sonstige	85.95↔	Einsetzen eines Gewebeexpanders in die Mamma
85.89.00↔	Sonstige Mammaplastik, n.n.bez.		

Prozedur J24-3

85.31↔	Einseitige Mammareduktionsplastik	85.89.10↔	Mammaplastik mit freiem Haut-Muskel-Transplantat
85.32↔	Beidseitige Mammareduktionsplastik	85.89.11↔	Mammaplastik mit gestieltem Haut-Muskel-Transplantat (myokutaner Lappen), ohne Prothesenimplantation
85.47↔	Einseitige erweiterte radikale Mastektomie	85.89.13↔	Mammaplastik mit Omentumlappen
85.48↔	Beidseitige erweiterte radikale Mastektomie	85.89.20↔	Mammaplastik mittels Lappenplastik mit mikrovaskulärer Anastomosierung, n.n.bez.
85.51↔	Einseitige intramammäre Injektion zur Augmentation	85.89.21↔	Deep inferior epigastric perforator flap (DIEP)
85.52↔	Beidseitige intramammäre Injektion zur Augmentation	85.89.22↔	Superficial inferior epigastric artery flap (SIEA)
85.53.00↔	Einseitige Prothesenimplantation an der Mamma, n.n.bez.	85.89.23↔	Muskulokutane Gracilis-Lappenplastik
85.53.10↔	Einseitige Prothesenimplantation an der Mamma, nach Mastektomie	85.89.24↔	Superior gluteal artery perforator flap (S-GAP)
85.53.99↔	Einseitige Prothesenimplantation an der Mamma, sonstige	85.89.25↔	Inferior gluteal artery perforator flap (I-GAP)
85.54.00↔	Beidseitige Prothesenimplantation an der Mamma, n.n.bez.	85.89.29↔	Mammaplastik mittels Lappenplastik mit mikrovaskulärer Anastomosierung, sonstige
85.54.10↔	Beidseitige Prothesenimplantation an der Mamma, nach Mastektomie	85.89.99↔	Sonstige Mammaplastik, sonstige
85.54.99↔	Beidseitige Prothesenimplantation an der Mamma, sonstige	85.93↔	Revision eines Mammaidplantats
85.84↔	Mammarekonstruktion mit gestieltem Hautlappen	85.95↔	Einsetzen eines Gewebeexpanders in die Mamma
85.85↔	Mammarekonstruktion mit gestielten Muskellappen		
85.89.00↔	Sonstige Mammaplastik, n.n.bez.		

Prozedur J24-4

40.51.00↔	Radikale Exzision von axillären Lymphknoten, n.n.bez.	85.33↔	Einseitige subkutane Mastektomie mit gleichzeitigem Prothesenimplantat
40.51.10↔	Radikale Exzision von axillären Lymphknoten als selbständiger Eingriff	85.35↔	Beidseitige subkutane Mastektomie mit gleichzeitigem Prothesenimplantat
40.51.11↔	Radikale Exzision von axillären Lymphknoten im Rahmen eines anderen Eingriffs	85.43↔	Einseitige modifizierte radikale Mastektomie
40.51.99↔	Radikale Exzision von axillären Lymphknoten, sonstige	85.44↔	Beidseitige modifizierte radikale Mastektomie
85.21.11↔	Lokale Exzision einer Läsion an der Mamma, mit axillärer Lymphadenektomie	85.51↔	Einseitige intramammäre Injektion zur Augmentation
85.22.00↔	Quadrantenresektion der Mamma, n.n.bez.	85.52↔	Beidseitige intramammäre Injektion zur Augmentation
85.22.10↔	Quadrantenresektion der Mamma, ohne axilläre Lymphadenektomie	85.53.00↔	Einseitige Prothesenimplantation an der Mamma, n.n.bez.
85.22.11↔	Quadrantenresektion der Mamma, mit axillärer Lymphadenektomie	85.53.10↔	Einseitige Prothesenimplantation an der Mamma, nach Mastektomie
85.22.99↔	Quadrantenresektion der Mamma, Sonstige	85.53.99↔	Einseitige Prothesenimplantation an der Mamma, sonstige
85.23.00↔	Subtotale Mastektomie, n.n.bez.	85.54.00↔	Beidseitige Prothesenimplantation an der Mamma, n.n.bez.
85.23.10↔	Subtotale Mastektomie, ohne axilläre Lymphadenektomie	85.54.10↔	Beidseitige Prothesenimplantation an der Mamma, nach Mastektomie
85.23.11↔	Subtotale Mastektomie, mit axillärer Lymphadenektomie	85.54.99↔	Beidseitige Prothesenimplantation an der Mamma, sonstige
85.23.12↔	Subtotale Mastektomie bei Gynäkomastie, ohne axilläre Lymphadenektomie	85.6↔	Mastopexie
85.23.13↔	Subtotale Mastektomie bei Gynäkomastie, mit axillärer Lymphadenektomie	85.82↔	Spalthauttransplantat an die Mamma
85.23.99↔	Subtotale Mastektomie, sonstige	85.83↔	Vollhauttransplantat an die Mamma
85.31↔	Einseitige Mammareduktionsplastik	85.84↔	Mammarekonstruktion mit gestieltem Hautlappen
85.32↔	Beidseitige Mammareduktionsplastik	85.93↔	Revision eines Mammaidplantats
		85.94↔	Entfernen eines Mammaidplantats
		85.95↔	Einsetzen eines Gewebeexpanders in die Mamma

Prozedur J24-5

85.32↔	Beidseitige Mammareduktionsplastik	85.44↔	Beidseitige modifizierte radikale Mastektomie
85.35↔	Beidseitige subkutane Mastektomie mit gleichzeitigem Prothesenimplantat	85.46↔	Beidseitige radikale Mastektomie
85.42↔	Beidseitige einfache Mastektomie	85.48↔	Beidseitige erweiterte radikale Mastektomie
		85.52↔	Beidseitige intramammäre Injektion zur Augmentation

85.54.00↔	Beidseitige Prothesenimplantation an der Mamma, n.n.bez.	85.54.99↔	Beidseitige Prothesenimplantation an der Mamma, sonstige
85.54.10↔	Beidseitige Prothesenimplantation an der Mamma, nach Mastektomie		

Prozedur J24-6

40.23.00↔	Exzision eines axillären Lymphknotens, n.n.bez.	85.34↔	Sonstige einseitige subkutane Mastektomie
40.23.10↔	Exzision eines axillären Lymphknotens, ohne Markierung	85.41↔	Einseitige einfache Mastektomie
40.23.11↔	Exzision eines axillären Lymphknotens, mit Radionuklidmarkierung oder Farbstoffmarkierung (Sentinel-Lymphnodektomie)	85.42↔	Beidseitige einfache Mastektomie
40.23.99↔	Exzision eines axillären Lymphknotens, sonstige	85.45.00↔	Einseitige radikale Mastektomie, n.n.bez.
85.21.11↔	Lokale Exzision einer Läsion an der Mamma, mit axillärer Lymphadenektomie	85.45.10↔	Einseitige radikale Mastektomie ohne Brustwandteilresektion, ohne Lymphadenektomie
85.22.00↔	Quadrantenresektion der Mamma, n.n.bez.	85.45.11↔	Einseitige radikale Mastektomie mit Brustwandteilresektion, ohne Lymphadenektomie
85.22.10↔	Quadrantenresektion der Mamma, ohne axilläre Lymphadenektomie	85.45.12↔	Einseitige radikale Mastektomie ohne Brustwandteilresektion, mit Lymphadenektomie
85.22.11↔	Quadrantenresektion der Mamma, mit axillärer Lymphadenektomie	85.45.13↔	Einseitige radikale Mastektomie mit Brustwandteilresektion, mit Lymphadenektomie
85.22.99↔	Quadrantenresektion der Mamma, Sonstige	85.45.99↔	Einseitige radikale Mastektomie, sonstige
85.23.00↔	Subtotale Mastektomie, n.n.bez.	85.46↔	Beidseitige radikale Mastektomie
85.23.10↔	Subtotale Mastektomie, ohne axilläre Lymphadenektomie	85.6↔	Mastopexie
85.23.11↔	Subtotale Mastektomie, mit axillärer Lymphadenektomie	85.87.11↔	Plastische Rekonstruktion der Brustwarze durch Hauttransplantation
85.23.12↔	Subtotale Mastektomie bei Gynäkomastie, ohne axilläre Lymphadenektomie	85.87.12↔	Plastische Rekonstruktion der Brustwarze durch Tätowierung
85.23.13↔	Subtotale Mastektomie bei Gynäkomastie, mit axillärer Lymphadenektomie	85.87.13↔	Chirurgische Eversion einer invertierten Brustwarze
85.23.99↔	Subtotale Mastektomie, sonstige	85.87.14↔	Plastische Rekonstruktion eines Warzenhofes (durch Tätowierung)
85.24↔	Exzision von ektopischem Mammagewebe	85.87.99↔	Sonstige Operation an der Brustwarze, sonstige
85.25↔	Exzision einer Brustwarze	85.94↔	Entfernen eines Mammaimplantats

ADRG J25**Kleine Eingriffe an der Mamma bei bösartiger Neubildung ohne äusserst schwere oder schwere CC**

Mindestens eine Prozedur in Tabelle J25-2 und mindestens eine Diagnose in Tabelle J25-1

DRG J25Z**Kleine Eingriffe an der Mamma bei bösartiger Neubildung ohne äusserst schwere oder schwere CC****Diagnose J25-1**

C50.0	Bösartige Neubildung: Brustwarze und Warzenhof	C79.2	Sekundäre BNB Haut
C50.1	BNB: Zentraler Drüsenkörper der Brustdrüse	C79.81	Sekundäre bösartige Neubildung der Brustdrüse
C50.2	BNB: Oberer innerer Quadrant der Brustdrüse	D05.0	Lobuläres Carcinoma in situ Brustdrüse
C50.3	BNB: Unterer innerer Quadrant der Brustdrüse	D05.1	Carcinoma in situ Milchgänge
C50.4	BNB: Oberer äußerer Quadrant der Brustdrüse	D05.7	Sonstiges Carcinoma in situ Brustdrüse
C50.5	BNB: Unterer äußerer Quadrant der Brustdrüse	D05.9	Carcinoma in situ Brustdrüse, nnbez
C50.6	Bösartige Neubildung: Recessus axillaris der Brustdrüse	D48.6	NB unsich/unbek Verhalt Brustdrüse [Mamma]
C50.8	BNB: Brustdrüse, mehrere Teilbereiche überlappend	Z42.1	Nachbeh unter Anwend plast Chirurgie Mamma [Brustdr]
C50.9	Bösartige Neubildung: Brustdrüse, nicht näher bezeichnet		

Prozedur J25-2

40.23.00↔	Exzision eines axillären Lymphknotens, n.n.bez.	85.21.11↔	Lokale Exzision einer Läsion an der Mamma, mit axillärer Lymphadenektomie
40.23.10↔	Exzision eines axillären Lymphknotens, ohne Markierung	85.21.99↔	Lokale Exzision einer Läsion an der Mamma, Sonstige
40.23.11↔	Exzision eines axillären Lymphknotens, mit Radionuklidmarkierung oder Farbstoffmarkierung (Sentinel-Lymphnodektomie)	85.22.00↔	Quadrantenresektion der Mamma, n.n.bez.
40.23.99↔	Exzision eines axillären Lymphknotens, sonstige	85.22.10↔	Quadrantenresektion der Mamma, ohne axilläre Lymphadenektomie
85.0x.00↔	Inzision an der Mamma, n.n.bez.	85.22.11↔	Quadrantenresektion der Mamma, mit axillärer Lymphadenektomie
85.0x.10↔	Inzision an der Mamma mit Durchtrennung der Kapsel bei Mammaprothese	85.22.99↔	Quadrantenresektion der Mamma, Sonstige
85.0x.11↔	Inzision an der Mamma, ohne weitere Massnahmen	85.24↔	Exzision von ektopischem Mammagewebe
85.0x.99↔	Inzision an der Mamma, sonstige	85.25↔	Exzision einer Brustwarze
85.12↔	Offene Biopsie an der Mamma	85.6↔	Mastopexie
85.20↔	Exzision oder Destruktion von Mammagewebe, n.n.bez.	85.86↔	Transplantation einer Brustwarze
85.21.00↔	Lokale Exzision einer Läsion an der Mamma, n.n.bez.	85.87.00↔	Sonstige Operation an der Brustwarze, n.n.bez.
85.21.10↔	Lokale Exzision einer Läsion an der Mamma, ohne axilläre Lymphadenektomie	85.87.10↔	Naht an der Brustwarze (nach Verletzung)

85.87.11↔	Plastische Rekonstruktion der Brustwarze durch Hauttransplantation	85.87.14↔	Plastische Rekonstruktion eines Warzenhofes (durch Tätowierung)
85.87.12↔	Plastische Rekonstruktion der Brustwarze durch Tätowierung	85.87.99↔	Sonstige Operation an der Brustwarze, sonstige
85.87.13↔	Chirurgische Eversion einer invertierten Brustwarze		

ADRG J26**Plastische Rekonstruktion der Mamma mit komplexer Hauttransplantation oder grosse Eingriffe a. d. Mamma bei bösartiger Neubildung mit komplexem Eingriff**

Mindestens eine Prozedur in Tabelle J26-2 und mindestens eine Diagnose in Tabelle J26-1 und Prozedur in Tabelle J26-3

DRG J26Z**Plastische Rekonstruktion der Mamma mit komplexer Hauttransplantation oder grosse Eingriffe a. d. Mamma bei bösartiger Neubildung mit komplexem Eingriff****Diagnose J26-1**

C50.0	Bösartige Neubildung: Brustwarze und Warzenhof	C79.2	Sekundäre BNB Haut
C50.1	BNB: Zentraler Drüsenkörper der Brustdrüse	C79.81	Sekundäre bösartige Neubildung der Brustdrüse
C50.2	BNB: Oberer innerer Quadrant der Brustdrüse	D05.0	Lobuläres Carcinoma in situ Brustdrüse
C50.3	BNB: Unterer innerer Quadrant der Brustdrüse	D05.1	Carcinoma in situ Milchgänge
C50.4	BNB: Oberer äußerer Quadrant der Brustdrüse	D05.7	Sonstiges Carcinoma in situ Brustdrüse
C50.5	BNB: Unterer äußerer Quadrant der Brustdrüse	D05.9	Carcinoma in situ Brustdrüse, n.n.bez
C50.6	Bösartige Neubildung: Recessus axillaris der Brustdrüse	D48.6	NB unsich/unbek Verhalt Brustdrüse [Mamma]
C50.8	BNB: Brustdrüse, mehrere Teilbereiche überlappend	Z42.1	Nachbeh unter Anwend plast Chirurgie Mamma [Brustdr]
C50.9	Bösartige Neubildung: Brustdrüse, nicht näher bezeichnet		

Prozedur J26-2

40.21.11↔	Exzision einzelner Lymphknoten und Lymphgefäße, zervikal, mit Radionuklidmarkierung oder Farbstoffmarkierung (Sentinel-Lymphonodektomie)	85.23.00↔	Subtotale Mastektomie, n.n.bez.
40.3x.00↔	Exzision von regionalen Lymphknoten, n.n.bez.	85.23.10↔	Subtotale Mastektomie, ohne axilläre Lymphadenektomie
40.3x.09↔	Exzision von regionalen Lymphknoten, sonstige	85.23.11↔	Subtotale Mastektomie, mit axillärer Lymphadenektomie
40.3x.10↔	Regionale Lymphadenektomie als selbständiger Eingriff, n.n.bez.	85.23.12↔	Subtotale Mastektomie bei Gynäkomastie, ohne axilläre Lymphadenektomie
40.3x.11↔	Regionale Lymphadenektomie als selbständiger Eingriff, zervikal	85.23.13↔	Subtotale Mastektomie bei Gynäkomastie, mit axillärer Lymphadenektomie
40.3x.12↔	Regionale Lymphadenektomie als selbständiger Eingriff, axillär	85.23.99↔	Subtotale Mastektomie, sonstige
40.3x.13↔	Regionale Lymphadenektomie als selbständiger Eingriff, paraaortal, pelvin, obturatorisch oder iliakal	85.31↔	Einseitige Mammareduktionsplastik
40.3x.14↔	Regionale Lymphadenektomie als selbständiger Eingriff, inguinal, offen chirurgisch	85.32↔	Beidseitige Mammareduktionsplastik
40.3x.15↔	Regionale Lymphadenektomie als selbständiger Eingriff, inguinale, laparoskopisch	85.33↔	Einseitige subkutane Mastektomie mit gleichzeitigem Prothesenimplantat
40.3x.16↔	Regionale Lymphadenektomie als selbständiger Eingriff, mediastinal und peribronchial	85.34↔	Sonstige einseitige subkutane Mastektomie
40.3x.19↔	Regionale Lymphadenektomie als selbständiger Eingriff, sonstige	85.35↔	Beidseitige subkutane Mastektomie mit gleichzeitigem Prothesenimplantat
40.3x.20↔	Regionale Lymphadenektomie im Rahmen eines anderen Eingriffs, n.n.bez.	85.36↔	Sonstige beidseitige subkutane Mastektomie
40.3x.21↔	Regionale Lymphadenektomie im Rahmen eines anderen Eingriffs, zervikal	85.41↔	Einseitige einfache Mastektomie
40.3x.22↔	Regionale Lymphadenektomie im Rahmen eines anderen Eingriffs, axillär	85.42↔	Beidseitige einfache Mastektomie
40.3x.23↔	Regionale Lymphadenektomie im Rahmen eines anderen Eingriffs, paraaortal, pelvin oder iliakal	85.43↔	Einseitige modifizierte radikale Mastektomie
40.3x.24↔	Regionale Lymphadenektomie im Rahmen eines anderen Eingriffs, obturatorisch	85.44↔	Beidseitige modifizierte radikale Mastektomie
40.3x.25↔	Regionale Lymphadenektomie im Rahmen eines anderen Eingriffs, inguinale	85.45.00↔	Einseitige radikale Mastektomie, n.n.bez.
40.3x.26↔	Regionale Lymphadenektomie im Rahmen eines anderen Eingriffs, mediastinal und peribronchial	85.45.10↔	Einseitige radikale Mastektomie ohne Brustwandteilresektion, ohne Lymphadenektomie
40.3x.29↔	Regionale Lymphadenektomie im Rahmen eines anderen Eingriffs, sonstige	85.45.11↔	Einseitige radikale Mastektomie mit Brustwandteilresektion, ohne Lymphadenektomie
40.50↔	Radikale Exzision von Lymphknoten, n.n.bez.	85.45.12↔	Einseitige radikale Mastektomie ohne Brustwandteilresektion, mit Lymphadenektomie
40.51.00↔	Radikale Exzision von axillären Lymphknoten, n.n.bez.	85.45.13↔	Einseitige radikale Mastektomie mit Brustwandteilresektion, mit Lymphadenektomie
40.51.10↔	Radikale Exzision von axillären Lymphknoten als selbständiger Eingriff	85.45.99↔	Einseitige radikale Mastektomie, sonstige
40.51.11↔	Radikale Exzision von axillären Lymphknoten im Rahmen eines anderen Eingriffs	85.46↔	Beidseitige radikale Mastektomie
40.51.99↔	Radikale Exzision von axillären Lymphknoten, sonstige	85.47↔	Einseitige erweiterte radikale Mastektomie
		85.48↔	Beidseitige erweiterte radikale Mastektomie
		85.50↔	Augmentationsmammoplastik, n.n.bez.
		85.51↔	Einseitige intramammäre Injektion zur Augmentation
		85.52↔	Beidseitige intramammäre Injektion zur Augmentation
		85.53.00↔	Einseitige Prothesenimplantation an der Mamma, n.n.bez.
		85.53.10↔	Einseitige Prothesenimplantation an der Mamma, nach Mastektomie
		85.53.99↔	Einseitige Prothesenimplantation an der Mamma, sonstige
		85.54.00↔	Beidseitige Prothesenimplantation an der Mamma, n.n.bez.

85.54.10↔	Beidseitige Prothesenimplantation an der Mamma, nach Mastektomie	85.89.10↔	Mammoplastik mit freiem Haut-Muskel-Transplantat
85.54.99↔	Beidseitige Prothesenimplantation an der Mamma, sonstige	85.89.11↔	Mammoplastik mit gestieltem Haut-Muskel-Transplantat (myokutaner Lappen), ohne Prothesenimplantation
85.82↔	Spalthauttransplantat an die Mamma	85.89.13↔	Mammoplastik mit Omentumlappen
85.83↔	Vollhauttransplantat an die Mamma	85.89.20↔	Mammoplastik mittels Lappenplastik mit mikrovaskulärer Anastomosierung, n.n.bez.
85.84↔	Mammarekonstruktion mit gestieltem Hautlappen	85.89.21↔	Deep inferior epigastric perforator flap (DIEP)
85.85↔	Mammarekonstruktion mit gestielten Muskellappen	85.89.22↔	Superficial inferior epigastric artery flap (SIEA)
85.87.00↔	Sonstige Operation an der Brustwarze, n.n.bez.	85.89.23↔	Muskulokutane Gracilis-Lappenplastik
85.87.10↔	Naht an der Brustwarze (nach Verletzung)	85.89.24↔	Superior gluteal artery perforator flap (S-GAP)
85.87.11↔	Plastische Rekonstruktion der Brustwarze durch Hauttransplantation	85.89.25↔	Inferior gluteal artery perforator flap (I-GAP)
85.87.12↔	Plastische Rekonstruktion der Brustwarze durch Tätowierung	85.89.29↔	Mammoplastik mittels Lappenplastik mit mikrovaskulärer Anastomosierung, sonstige
85.87.13↔	Chirurgische Eversion einer invertierten Brustwarze	85.89.99↔	Sonstige Mammoplastik, sonstige
85.87.14↔	Plastische Rekonstruktion eines Warzenhofes (durch Tätowierung)	85.93↔	Revision eines Mammaimplantats
85.87.99↔	Sonstige Operation an der Brustwarze, sonstige	85.94↔	Entfernen eines Mammaimplantats
85.89.00↔	Sonstige Mammoplastik, n.n.bez.	85.95↔	Einsetzen eines Gewebeexpanders in die Mamma

Prozedur J26-3

03.02↔	Relaminektomie	32.42.22↔	Lobektomie an der Lunge, offen chirurgisch, mit radikaler Lymphadenektomie, mit bronchoplastischer Erweiterung
32.20↔	Thorakoskopische Exzision von Läsion oder Gewebe an der Lunge	32.42.23↔	Lobektomie an der Lunge, offen chirurgisch, mit radikaler Lymphadenektomie, mit angioplastischer Erweiterung
32.21↔	Pliktur einer Emphyseblase	32.42.24↔	Lobektomie an der Lunge, offen chirurgisch, mit radikaler Lymphadenektomie, mit bronchoplastischer und angioplastischer Erweiterung
32.22↔	Chirurgische Lungenvolumenreduktion	32.42.29↔	Lobektomie an der Lunge, offen chirurgisch, mit radikaler Lymphadenektomie, sonstige
32.23↔	Offene Exzision von Läsion oder Gewebe an der Lunge	32.42.30↔	Lobektomie an der Lunge, erweitert
32.25↔	Thorakoskopische Ablation von Läsion oder Gewebe an der Lunge	32.42.40↔	Lobektomie an der Lunge, Bilobektomie, n.n.bez.
32.28↔	Endoskopische Exzision oder Destruktion von Läsion oder Gewebe an der Lunge	32.42.41↔	Lobektomie an der Lunge, Bilobektomie, ohne bronchoplastische oder angioplastische Erweiterung
32.30↔	Thorakoskopische Segmentresektion der Lunge	32.42.42↔	Lobektomie an der Lunge, Bilobektomie, mit bronchoplastischer Erweiterung
32.39↔	Sonstige und nicht näher bezeichnete Segmentresektion der Lunge	32.42.43↔	Lobektomie an der Lunge, Bilobektomie, mit angioplastischer Erweiterung
32.41.00↔	Thorakoskopische Lobektomie an der Lunge, n.n.bez.	32.42.44↔	Lobektomie an der Lunge, Bilobektomie, mit bronchoplastischer und angioplastischer Erweiterung
32.41.10↔	Lobektomie an der Lunge, thorakoskopisch, ohne Angabe einer radikalen Lymphadenektomie, n.n.bez.	32.42.49↔	Lobektomie an der Lunge, Bilobektomie, sonstige
32.41.11↔	Lobektomie an der Lunge, thorakoskopisch, ohne Angabe einer radikalen Lymphadenektomie, ohne bronchoplastische oder angioplastische Erweiterung	32.42.99↔	Lobektomie an der Lunge, offen chirurgisch, sonstige
32.41.12↔	Lobektomie an der Lunge, thorakoskopisch, ohne Angabe einer radikalen Lymphadenektomie, mit bronchoplastischer Erweiterung	32.49↔	Sonstige Lobektomie an der Lunge
32.41.13↔	Lobektomie an der Lunge, thorakoskopisch, ohne Angabe einer radikalen Lymphadenektomie, mit angioplastischer Erweiterung	32.6↔	Radikale Dissektion von Thoraxstrukturen
32.41.14↔	Lobektomie an der Lunge, thorakoskopisch, ohne Angabe einer radikalen Lymphadenektomie, mit bronchoplastischer und angioplastischer Erweiterung	33.34.00↔	Thorakoplastik, n.n.bez.
32.41.19↔	Lobektomie an der Lunge, thorakoskopisch, ohne Angabe einer radikalen Lymphadenektomie, sonstige	33.34.10↔	Thorakoplastik, partiell
32.41.20↔	Lobektomie an der Lunge, thorakoskopisch, mit radikaler Lymphadenektomie, n.n.bez.	33.34.20↔	Thorakoplastik, komplett
32.42.00↔	Lobektomie an der Lunge, offen chirurgisch, n.n.bez.	33.34.99↔	Thorakoplastik, sonstige
32.42.10↔	Lobektomie an der Lunge, offen chirurgisch, ohne Angabe einer radikalen Lymphadenektomie, n.n.bez.	34.4x.00↔	Exzision oder Destruktion einer Läsion an der Brustwand, n.n.bez.
32.42.11↔	Lobektomie an der Lunge, offen chirurgisch, ohne Angabe einer radikalen Lymphadenektomie, ohne bronchoplastische oder angioplastische Erweiterung	34.4x.10↔	Exzision einer Läsion an der Brustwand
32.42.12↔	Lobektomie an der Lunge, offen chirurgisch, ohne Angabe einer radikalen Lymphadenektomie, mit bronchoplastischer Erweiterung	34.4x.20↔	Teilresektion einer Läsion an der Brustwand, n.n.bez.
32.42.13↔	Lobektomie an der Lunge, offen chirurgisch, ohne Angabe einer radikalen Lymphadenektomie, mit angioplastischer Erweiterung	34.4x.21↔	Teilresektion einer Läsion an der Brustwand, ohne Rekonstruktion
32.42.14↔	Lobektomie an der Lunge, offen chirurgisch, ohne Angabe einer radikalen Lymphadenektomie, mit bronchoplastischer und angioplastischer Erweiterung	34.4x.22↔	Teilresektion einer Läsion an der Brustwand, mit Rekonstruktion
32.42.19↔	Lobektomie an der Lunge, offen chirurgisch, ohne Angabe einer radikalen Lymphadenektomie, sonstige	34.4x.30↔	Resektion einer Läsion an der Brustwand, komplette Resektion des Sternums, n.n.bez.
32.42.20↔	Lobektomie an der Lunge, offen chirurgisch, mit radikaler Lymphadenektomie, n.n.bez.	34.4x.31↔	Resektion einer Läsion an der Brustwand, komplette Resektion des Sternums, ohne Rekonstruktion
32.42.21↔	Lobektomie an der Lunge, offen chirurgisch, mit radikaler Lymphadenektomie, ohne bronchoplastische oder angioplastische Erweiterung	34.4x.32↔	Resektion einer Läsion an der Brustwand, komplette Resektion des Sternums, mit Rekonstruktion
		43.5↔	Partielle Gastrektomie mit Anastomose zum Ösophagus
		43.6x.00↔	Partielle Gastrektomie mit Anastomose zum Duodenum, n.n.bez.
		43.6x.10↔	Pylorusresektion mit Anastomose zum Duodenum
		43.6x.20↔	Billroth I
		43.6x.99↔	Partielle Gastrektomie mit Anastomose zum Duodenum, sonstige
		43.7x.00↔	Partielle Gastrektomie mit Anastomose zum Jejunum, n.n.bez.
		43.7x.10↔	Partielle Gastrektomie (2/3-Resektion) mit Anastomose zum Jejunum
		43.7x.20↔	Partielle Gastrektomie (4/5-Resektion) mit Anastomose zum Jejunum

43.7x.99↔	Partielle Gastrektomie mit Anastomose zum Jejunum, sonstige	77.91.00↔	Totale Resektion von Skapula, Klavikula, Rippen und Sternum, n.n.bez.
43.81↔	Partielle Gastrektomie mit Dünndarmtransposition	77.91.10↔	Totale Resektion von Skapula und Klavikula
43.89.00↔	Sonstige partielle Gastrektomie, n.n.bez.	77.91.11↔	Totale Resektion einer Rippe
43.89.10↔	Segmentresektion des Magens	77.91.12↔	Totale Resektion einer Halsrippe
43.89.20↔	Biliopankreatische Diversion des Magens nach Scopinaro, offen chirurgisch	77.91.13↔	Totale Resektion des Sternums
43.89.21↔	Biliopankreatische Diversion des Magens nach Scopinaro, laparoskopisch	77.91.99↔	Totale Resektion von Skapula, Klavikula, Rippen und Sternum, sonstige
43.89.30↔	Biliopankreatische Diversion des Magens mit Duodenal-Switch, offen chirurgisch	78.49.20↔	Wirbelkörperersatz (z.B. bei Kyphose), n.n.bez.
43.89.31↔	Biliopankreatische Diversion des Magens mit Duodenal-Switch, laparoskopisch	78.49.21↔	Wirbelkörperersatz durch Implantat (z.B. bei Kyphose): 1 Wirbelkörper
43.89.40↔	Sleeve resection, offen chirurgisch	78.49.22↔	Wirbelkörperersatz durch Implantat (z.B. bei Kyphose): 2 Wirbelkörper
43.89.41↔	Sleeve resection, laparoskopisch	78.49.23↔	Wirbelkörperersatz durch Implantat (z.B. bei Kyphose): 3 Wirbelkörper
43.89.50↔	Duodenal-Switch nach Sleeve resection (Zweiteingriff), offen chirurgisch	78.49.24↔	Wirbelkörperersatz durch Implantat (z.B. bei Kyphose): 4 Wirbelkörper
43.89.51↔	Duodenal-Switch nach Sleeve resection (Zweiteingriff), laparoskopisch	78.49.25↔	Wirbelkörperersatz durch Implantat (z.B. bei Kyphose): 5 oder mehr Wirbelkörper
43.89.90↔	Sonstige atypische partielle Gastrektomie	78.49.26↔	Wirbelkörperersatz durch sonstige Materialien (z.B. bei Kyphose), 1 Wirbelkörper
43.89.99↔	Sonstige partielle Gastrektomie, sonstige	78.49.27↔	Wirbelkörperersatz durch sonstige Materialien (z.B. bei Kyphose), 2 Wirbelkörper
43.91↔	Totale Gastrektomie mit intestinaler Interposition	78.49.28↔	Wirbelkörperersatz durch sonstige Materialien (z.B. bei Kyphose), 3 Wirbelkörper
43.99↔	Sonstige totale Gastrektomie	78.49.29↔	Wirbelkörperersatz (z.B. bei Kyphose), sonstige
50.21↔	Marsupialisation einer Leberläsion	78.49.2a↔	Wirbelkörperersatz durch sonstige Materialien (z.B. bei Kyphose), 4 oder mehr Wirbelkörper
50.22.00↔	Partielle Hepatektomie, n.n.bez.	78.49.31↔	Komplexe Rekonstruktion der Wirbelsäule (z.B. bei Kyphose) durch vorderen Abstützspan
50.22.10↔	Partielle Hepatektomie, Perkutane partielle Hepatektomie (lokale Exzision, Endozystenresektion, Keilresektion)	78.49.32↔	Komplexe Rekonstruktion der Wirbelsäule (z.B. bei Kyphose) durch Kyphektomie (z.B. nach Lindseth-Selzer)
50.22.20↔	Partielle Hepatektomie, Endozystenresektion, offen chirurgisch	78.49.33↔	Komplexe Rekonstruktion der Wirbelsäule (z.B. bei Kyphose) durch dorsale Korrektur ohne ventrales Release
50.22.21↔	Partielle Hepatektomie, Endozystenresektion, laparoskopisch	78.49.34↔	Komplexe Rekonstruktion der Wirbelsäule (z.B. bei Kyphose) durch dorsale Korrektur mit ventralem Release
50.22.30↔	Partielle Hepatektomie, Keilresektion, offen chirurgisch	78.49.35↔	Komplexe Rekonstruktion der Wirbelsäule (z.B. bei Kyphose) durch dorsoventrale Korrektur
50.22.31↔	Partielle Hepatektomie, Keilresektion, laparoskopisch	78.49.36↔	Kolumnotomie und polysegmentale dorsale Lordosierungsspondylodese (DLS) nach Zielke (z.B. bei Kyphose)
50.22.40↔	Partielle Hepatektomie, Resektion eines Lebersegments	78.49.37↔	Kolumnotomie und transpedikuläre Subtraktionsosteotomie (z.B. nach Thomasen oder Hsu-Yau-Leong) (z.B. bei Kyphose)
50.22.41↔	Partielle Hepatektomie, Resektion mehrerer nicht zusammenhängender Lebersegmente	78.49.38↔	Kolumnotomie und monosegmentale zervikothorakale Lordosierungsspondylodese (z.B. nach Mason, Urist oder Simmons) (z.B. bei Kyphose)
50.22.42↔	Partielle Hepatektomie, Partielle Hepatektomie zur Transplantation	78.49.40↔	Komplexe Rekonstruktion der Wirbelsäule (z.B. bei Skoliose) durch wachstumslenkende Epiphyseodese mittels Klammern aus einer Form-Gedächtnis-Legierung [Shape Memory Alloy (SMA)-Staples], 1 Klammer
50.22.99↔	Partielle Hepatektomie, sonstige	78.49.41↔	Komplexe Rekonstruktion der Wirbelsäule (z.B. bei Skoliose) durch wachstumslenkende Epiphyseodese mittels Klammern aus einer Form-Gedächtnis-Legierung [Shape Memory Alloy (SMA)-Staples], 2 Klammern
50.23↔	Offene Exzision von Läsion oder Gewebe an der Leber	78.49.42↔	Komplexe Rekonstruktion der Wirbelsäule (z.B. bei Skoliose) durch wachstumslenkende Epiphyseodese mittels Klammern aus einer Form-Gedächtnis-Legierung [Shape Memory Alloy (SMA)-Staples], 3 Klammern
50.25↔	Laparoskopische Exzision von Läsion oder Gewebe an der Leber	78.49.43↔	Komplexe Rekonstruktion der Wirbelsäule (z.B. bei Skoliose) durch wachstumslenkende Epiphyseodese mittels Klammern aus einer Form-Gedächtnis-Legierung [Shape Memory Alloy (SMA)-Staples], 4 Klammern
50.26↔	Sonstige und nicht näher bezeichnete Exzision von Läsion oder Gewebe an der Leber	78.49.44↔	Komplexe Rekonstruktion der Wirbelsäule (z.B. bei Skoliose) durch wachstumslenkende Epiphyseodese mittels Klammern aus einer Form-Gedächtnis-Legierung [Shape Memory Alloy (SMA)-Staples], 5 Klammern
50.29.00↔	Sonstige Destruktion einer Läsion der Leber, n.n.bez.	78.49.45↔	Komplexe Rekonstruktion der Wirbelsäule (z.B. bei Skoliose) durch wachstumslenkende Epiphyseodese mittels Klammern aus einer Form-Gedächtnis-Legierung [Shape Memory Alloy (SMA)-Staples], 6 Klammern
50.29.10↔	Perkutane Destruktion einer Läsion der Leber, n.n.bez.		
50.29.11↔	Perkutane Destruktion einer Läsion der Leber durch Alkoholinjektion		
50.29.12↔	Perkutane Destruktion einer Läsion der Leber durch Thermotherapie		
50.29.13↔	Perkutane Destruktion einer Läsion der Leber durch Kryotherapie		
50.29.14↔	Perkutane Destruktion einer Läsion der Leber durch Laser		
50.29.19↔	Perkutane Destruktion einer Läsion der Leber, sonstige		
50.29.99↔	Sonstige Destruktion einer Läsion der Leber, sonstige		
50.3x.01↔	Lobektomie, Hemihepatektomie, Resektion mehrerer Lebersegmente, ausser zur Transplantation		
50.3x.08↔	Segmentresektion, sonstige oder n.n.bez. anatomische Leberresektion, ausser zur Transplantation		
50.3x.11↔	Lobektomie, Hemihepatektomie, Resektion mehrerer Lebersegmente, zur Lebendorganspende		
50.3x.18↔	Sonstige oder n.n.bez. anatomische Leberresektion, zur Transplantation		
50.4x.00↔	Totale Hepatektomie, n.n.bez.		
50.4x.99↔	Totale Hepatektomie, sonstige		
77.61.10↔	Lokale Resektion von Knochenläsion oder -gewebe an Skapula und Klavikula		
77.61.11↔	Lokale Resektion von Knochenläsion oder -gewebe an einer Rippe		
77.61.12↔	Lokale Resektion von Knochenläsion oder -gewebe am Sternum		
77.61.20↔	Debridement an Skapula und Klavikula		
77.81.10↔	Sonstige partielle Knochenresektion an Skapula und Klavikula		
77.81.11↔	Sonstige partielle Knochenresektion an einer Rippe		
77.81.12↔	Sonstige partielle Knochenresektion am Sternum		

78.49.46↔	Komplexe Rekonstruktion der Wirbelsäule (z.B. bei Skoliose) durch wachstumslenkende Epiphyseodese mittels Klammern aus einer Form-Gedächtnis-Legierung [Shape Memory Alloy (SMA)-Staples], 7 Klammern	78.49.64↔	Dorsal und ventral kombiniert instrumentierte Korrekturspondylodese (z.B. bei Skoliose), primärstabil, 3 bis 6 Segmente
78.49.47↔	Komplexe Rekonstruktion der Wirbelsäule (z.B. bei Skoliose) durch wachstumslenkende Epiphyseodese mittels Klammern aus einer Form-Gedächtnis-Legierung [Shape Memory Alloy (SMA)-Staples], 8 Klammern	78.49.65↔	Dorsal und ventral kombiniert instrumentierte Korrekturspondylodese (z.B. bei Skoliose), primärstabil, 7 bis 10 Segmente
78.49.48↔	Komplexe Rekonstruktion der Wirbelsäule (z.B. bei Skoliose) durch wachstumslenkende Epiphyseodese mittels Klammern aus einer Form-Gedächtnis-Legierung [Shape Memory Alloy (SMA)-Staples], 9 Klammern	78.49.66↔	Dorsal und ventral kombiniert instrumentierte Korrekturspondylodese (z.B. bei Skoliose), primärstabil, 11 oder mehr Segmente
78.49.4a↔	Komplexe Rekonstruktion der Wirbelsäule (z.B. bei Skoliose) durch wachstumslenkende Epiphyseodese mittels Klammern aus einer Form-Gedächtnis-Legierung [Shape Memory Alloy (SMA)-Staples], 10 Klammern	78.49.69↔	Dorsal und ventral kombiniert instrumentierte Korrekturspondylodese (z.B. bei Skoliose), sonstige
78.49.4b↔	Komplexe Rekonstruktion der Wirbelsäule (z.B. bei Skoliose) durch wachstumslenkende Epiphyseodese mittels Klammern aus einer Form-Gedächtnis-Legierung [Shape Memory Alloy (SMA)-Staples], 11 Klammern	78.49.70↔	Komplexe Rekonstruktion der Wirbelsäule, n.n.bez.
78.49.4c↔	Komplexe Rekonstruktion der Wirbelsäule (z.B. bei Skoliose) durch wachstumslenkende Epiphyseodese mittels Klammern aus einer Form-Gedächtnis-Legierung [Shape Memory Alloy (SMA)-Staples], 12 Klammern	78.49.71↔	Komplexe Rekonstruktion der Wirbelsäule (z.B. bei Skoliose) durch subkutane Harrington-Instrumentation (beim Kind)
78.49.4d↔	Komplexe Rekonstruktion der Wirbelsäule (z.B. bei Skoliose) durch wachstumslenkende Epiphyseodese mittels Klammern aus einer Form-Gedächtnis-Legierung [Shape Memory Alloy (SMA)-Staples], 13 und mehr Klammern	78.49.79↔	Komplexe Rekonstruktion der Wirbelsäule, sonstige
78.49.4e↔	Komplexe Rekonstruktion der Wirbelsäule (z.B. bei Skoliose) durch dorso-ventrale Epiphyseodese	78.50.00↔	Innere Knochenfixation ohne Reposition der Fraktur, ohne Angabe der Lokalisation, n.n.bez.
78.49.4f↔	Komplexe Rekonstruktion der Wirbelsäule (z.B. bei Skoliose) durch unilaterale Epiphyseodese mit dorsaler Wirbelfusion	78.50.11↔	Knochenfixation an der Wirbelsäule
78.49.4g↔	Komplexe Rekonstruktion der Wirbelsäule (z.B. bei Skoliose) durch bilaterale Epiphyseodese mit dorsaler Wirbelfusion	78.50.30↔	Osteosyntheseverfahren an der Wirbelsäule, n.n.bez.
78.49.50↔	Dorsal oder ventral instrumentierte Korrekturspondylodese (z.B. bei Skoliose), n.n.bez.	78.50.31↔	Osteosynthese durch Schrauben an der Wirbelsäule
78.49.51↔	Dorsal instrumentierte Korrekturspondylodese (z.B. bei Skoliose), nicht primärstabil, 3 bis 6 Segmente	78.50.32↔	Osteosynthese durch Drahtcerclage an der Wirbelsäule
78.49.52↔	Dorsal instrumentierte Korrekturspondylodese (z.B. bei Skoliose), nicht primärstabil, 7 bis 10 Segmente	78.50.33↔	Osteosynthese durch Klammersystem an der Wirbelsäule
78.49.53↔	Dorsal instrumentierte Korrekturspondylodese (z.B. bei Skoliose), nicht primärstabil, 11 oder mehr Segmente	78.50.34↔	Osteosynthese durch Hakenplatten an der Wirbelsäule
78.49.54↔	Dorsal instrumentierte Korrekturspondylodese (z.B. bei Skoliose), primärstabil, 3 bis 6 Segmente	78.50.35↔	Osteosynthese durch Schrauben-Stabsystem an der Wirbelsäule
78.49.55↔	Dorsal instrumentierte Korrekturspondylodese (z.B. bei Skoliose), primärstabil, 7 bis 10 Segmente	78.50.36↔	Osteosynthese durch ventrales Schrauben-Plattensystem an der Wirbelsäule
78.49.56↔	Dorsal instrumentierte Korrekturspondylodese (z.B. bei Skoliose), primärstabil, 11 oder mehr Segmente	78.50.37↔	Osteosynthese durch dorsales Schrauben-Plattensystem an der Wirbelsäule
78.49.57↔	Ventral instrumentierte Korrekturspondylodese (z.B. bei Skoliose), nicht primärstabil, 3 bis 6 Segmente	78.50.39↔	Osteosyntheseverfahren an der Wirbelsäule, sonstige
78.49.58↔	Ventral instrumentierte Korrekturspondylodese (z.B. bei Skoliose), nicht primärstabil, 7 bis 10 Segmente	78.50.99↔	Innere Knochenfixation ohne Reposition der Fraktur, ohne Angabe der Lokalisation, sonstige
78.49.59↔	Dorsal oder ventral instrumentierte Korrekturspondylodese (z.B. bei Skoliose), sonstige	81.00↔	Spondylodese, n.n.bez.
78.49.5a↔	Ventral instrumentierte Korrekturspondylodese (z.B. bei Skoliose), nicht primärstabil, 11 oder mehr Segmente	81.01↔	Spondylodese an Atlas-Axis
78.49.5b↔	Ventral instrumentierte Korrekturspondylodese (z.B. bei Skoliose), primärstabil, 3 bis 6 Segmente	81.02↔	Sonstige zervikale Spondylodese mit ventralem Zugang
78.49.5c↔	Ventral instrumentierte Korrekturspondylodese (z.B. bei Skoliose), primärstabil, 7 bis 10 Segmente	81.03↔	Sonstige zervikale Spondylodese mit dorsalem Zugang
78.49.5d↔	Ventral instrumentierte Korrekturspondylodese (z.B. bei Skoliose), primärstabil, 11 oder mehr Segmente	81.04↔	Dorsale und dorsolumbale Spondylodese, ventraler Zugang
78.49.60↔	Dorsal und ventral kombiniert instrumentierte Korrekturspondylodese (z.B. bei Skoliose), n.n.bez.	81.05↔	Dorsale und dorsolumbale Spondylodese, dorsaler Zugang
78.49.61↔	Dorsal und ventral kombiniert instrumentierte Korrekturspondylodese (z.B. bei Skoliose), nicht primärstabil, 3 bis 6 Segmente	81.06↔	Lumbale und lumbosakrale Spondylodese, ventraler Zugang
78.49.62↔	Dorsal und ventral kombiniert instrumentierte Korrekturspondylodese (z.B. bei Skoliose), nicht primärstabil, 7 bis 10 Segmente	81.07↔	Lumbale und lumbosakrale Spondylodese, intratransversaler Zugang
78.49.63↔	Dorsal und ventral kombiniert instrumentierte Korrekturspondylodese (z.B. bei Skoliose), nicht primärstabil, 11 oder mehr Segmente	81.08↔	Lumbale und lumbosakrale Spondylodese, dorsaler Zugang
		81.30↔	Reoperation einer Spondylodese, n.n.bez.
		81.31↔	Reoperation einer Spondylodese an Atlas-Axis
		81.32↔	Reoperation einer sonstigen zervikalen Spondylodese mit ventralem Zugang
		81.33↔	Reoperation einer sonstigen zervikalen Spondylodese mit dorsalem Zugang
		81.34↔	Reoperation einer dorsalen und dorsolumbalen Spondylodese, ventraler Zugang
		81.35↔	Reoperation einer dorsalen und dorsolumbalen Spondylodese, dorsaler Zugang
		81.36↔	Reoperation einer lumbalen und lumbosakralen Spondylodese, ventraler Zugang
		81.37↔	Reoperation einer lumbalen und lumbosakralen Spondylodese, intratransversaler Zugang
		81.38↔	Reoperation einer lumbalen und lumbosakralen Spondylodese, dorsaler Zugang
		81.39↔	Reoperation einer Spondylodese, n.a.klass.
		81.62.00↔	Spondylodese oder Reoperation einer Spondylodese von 2-3 Wirbeln, n.n.bez.
		81.62.10↔	Spondylodese von 2 Wirbeln, dorsal
		81.62.11↔	Spondylodese von 2 Wirbeln, dorsal und ventral kombiniert, interkorporell
		81.62.12↔	Spondylodese von 2 Wirbeln, ventral, interkorporell
		81.62.13↔	Spondylodese von 2 Wirbeln, dorsal, dynamisch
		81.62.20↔	Spondylodese von 3 Wirbeln, dorsal
		81.62.21↔	Spondylodese von 3 Wirbeln, dorsal und ventral kombiniert, interkorporell
		81.62.22↔	Spondylodese von 3 Wirbeln, ventral, interkorporell
		81.62.23↔	Spondylodese von 3 Wirbeln, dorsal, dynamisch

81.62.99↔	Spondylodese oder Reoperation einer Spondylodese von 2-3 Wirbeln, sonstige	84.51.11↔	Einsetzen von interkorporellen Cages, 2 Segmente
81.63.00↔	Spondylodese oder Reoperation einer Spondylodese von 4-8 Wirbeln, n.n.bez.	84.51.12↔	Einsetzen von interkorporellen Cages, 3 Segmente
81.63.10↔	Spondylodese von 4 - 6 Wirbeln, dorsal	84.51.13↔	Einsetzen von interkorporellen Cages, 4 oder mehr Segmente
81.63.11↔	Spondylodese von 4 - 6 Wirbeln, dorsal und ventral kombiniert, interkorporell	84.51.99↔	Einsetzen von interkorporellen Implantaten, sonstige
81.63.12↔	Spondylodese von 4 - 6 Wirbeln, ventral, interkorporell	84.59↔	Einsetzen von sonstiger vertebralen Vorrichtung
81.63.13↔	Spondylodese von 4 - 6 Wirbeln, dorsal, dynamisch	84.60↔	Einsetzen von Diskusprothese, nicht näher bezeichnet
81.63.20↔	Spondylodese von 7 - 8 Wirbeln, dorsal	84.61↔	Einsetzen von partieller Diskusprothese, zervikal
81.63.21↔	Spondylodese von 7 - 8 Wirbeln, dorsal und ventral kombiniert, interkorporell	84.62↔	Einsetzen von totaler Diskusprothese, zervikal
81.63.22↔	Spondylodese von 7 - 8 Wirbeln, ventral, interkorporell	84.63↔	Einsetzen von Diskusprothese, thorakal
81.63.23↔	Spondylodese von 7 - 8 Wirbeln, dorsal, dynamisch	84.64↔	Einsetzen von partieller Diskusprothese, lumbosakral
81.63.99↔	Spondylodese oder Reoperation einer Spondylodese von 4-8 Wirbeln, sonstige	84.65↔	Einsetzen von totaler Diskusprothese, lumbosakral
81.64.00↔	Spondylodese oder Reoperation einer Spondylodese von 9 oder mehr Wirbeln, n.n.bez.	84.66.00↔	Revision oder Ersetzen von künstlicher Diskusprothese, zervikal, n.n.bez.
81.64.10↔	Spondylodese von 9 oder mehr Wirbeln, dorsal	84.66.10↔	Ersetzen von künstlicher Diskusprothese, zervikal
81.64.11↔	Spondylodese von 9 oder mehr Wirbeln, dorsal und ventral kombiniert, interkorporell	84.66.20↔	Revision von künstlicher Diskusprothese, zervikal
81.64.99↔	Spondylodese oder Reoperation einer Spondylodese von 9 oder mehr Wirbeln, sonstige	84.66.99↔	Revision oder Ersetzen von künstlicher Diskusprothese, zervikal, sonstige
81.66.00↔	Kyphoplastik, n.n.bez.	84.67↔	Revision oder Ersetzen von künstlicher Diskusprothese, thorakal
81.66.10↔	Kyphoplastik, 1 Wirbelkörper	84.68.00↔	Revision oder Ersetzen von künstlicher Diskusprothese, lumbosakral, n.n.bez.
81.66.11↔	Kyphoplastik, 2 Wirbelkörper	84.68.10↔	Ersetzen von künstlicher Diskusprothese, lumbosakral
81.66.12↔	Kyphoplastik, 3 Wirbelkörper	84.68.20↔	Revision von künstlicher Diskusprothese, lumbosakral
81.66.13↔	Kyphoplastik, 4 und mehr Wirbelkörper	84.68.99↔	Revision oder Ersetzen von künstlicher Diskusprothese, lumbosakral, sonstige
81.66.99↔	Kyphoplastik, sonstige	84.69.00↔	Revision oder Ersetzen von künstlicher Diskusprothese, n.n.bez.
84.51.00↔	Einsetzen von interkorporellen Implantaten, n.n.bez.	84.69.10↔	Ersetzen von künstlicher Diskusprothese
84.51.10↔	Einsetzen von interkorporellen Cages, 1 Segment	84.69.20↔	Revision von künstlicher Diskusprothese
		84.69.99↔	Revision oder Ersetzen von künstlicher Diskusprothese, sonstige

ADRG J60**Hautulkus**

Hauptdiagnose in Tabelle J60-1

DRG J60Z**Hautulkus****Hauptdiagnose J60-1**

L89.00	Dekubitus 1. Grades: Kopf	L89.26	Dekubitus 3. Grades: Trochanter
L89.01	Dekubitus 1. Grades: Obere Extremität	L89.27	Dekubitus 3. Grades: Ferse
L89.02	Dekubitus 1. Grades: Dornfortsätze	L89.28	Dekubitus 3. Gr, sonst Lokal und Extremität
L89.03	Dekubitus 1. Grades: Beckenkamm	L89.29	Dekubitus 3. Gr, sonst u nnbez Lokalisationen
L89.04	Dekubitus 1. Grades: Kreuzbein	L89.30	Dekubitus 4. Grades: Kopf
L89.05	Dekubitus 1. Grades: Sitzbein	L89.31	Dekubitus 4. Grades: Obere Extremität
L89.06	Dekubitus 1. Grades: Trochanter	L89.32	Dekubitus 4. Grades: Dornfortsätze
L89.07	Dekubitus 1. Grades: Ferse	L89.33	Dekubitus 4. Grades: Beckenkamm
L89.08	Dekubitus 1. Gr, sonst Lokal und Extremität	L89.34	Dekubitus 4. Grades: Kreuzbein
L89.09	Dekubitus 1. Gr, sonst u nnbez Lokalisationen	L89.35	Dekubitus 4. Grades: Sitzbein
L89.10	Dekubitus 2. Grades: Kopf	L89.36	Dekubitus 4. Grades: Trochanter
L89.11	Dekubitus 2. Grades: Obere Extremität	L89.37	Dekubitus 4. Grades: Ferse
L89.12	Dekubitus 2. Grades: Dornfortsätze	L89.38	Dekubitus 4. Gr, sonst Lokal und Extremität
L89.13	Dekubitus 2. Grades: Beckenkamm	L89.39	Dekubitus 4. Gr, sonst u nnbez Lokalisationen
L89.14	Dekubitus 2. Grades: Kreuzbein	L89.90	Dekubitus, Grad nicht näher bezeichnet: Kopf
L89.15	Dekubitus 2. Grades: Sitzbein	L89.91	Dekubitus, Grad nicht näher bezeichnet: Obere Extremität
L89.16	Dekubitus 2. Grades: Trochanter	L89.92	Dekubitus, Grad nicht näher bezeichnet: Dornfortsätze
L89.17	Dekubitus 2. Grades: Ferse	L89.93	Dekubitus, Grad nicht näher bezeichnet: Beckenkamm
L89.18	Dekubitus 2. Gr, sonst Lokal und Extremität	L89.94	Dekubitus, Grad nicht näher bezeichnet: Kreuzbein
L89.19	Dekubitus 2. Gr, sonst u nnbez Lokalisationen	L89.95	Dekubitus, Grad nicht näher bezeichnet: Sitzbein
L89.20	Dekubitus 3. Grades: Kopf	L89.96	Dekubitus, Grad nicht näher bezeichnet: Trochanter
L89.21	Dekubitus 3. Grades: Obere Extremität	L89.97	Dekubitus, Grad nicht näher bezeichnet: Ferse
L89.22	Dekubitus 3. Grades: Dornfortsätze	L89.98	Dekubitus, Grad nicht näher bezeichnet: Lokalisationen d und Extremität
L89.23	Dekubitus 3. Grades: Beckenkamm	L89.99	Dekubitus, Grad nicht näher bezeichnet: Lokalisationen
L89.24	Dekubitus 3. Grades: Kreuzbein	L97	Ulcus cruris, aonk
L89.25	Dekubitus 3. Grades: Sitzbein	L98.4	Chronisches Ulkus Haut, aonk

ADRG J61**Schwere oder mässig schwere Erkrankungen der Haut, mehr als ein Belegungstag oder Hautulkus bei Para- / Tetraplegie**

Hauptdiagnose in Tabelle J61-1 und Verweildauer > 1 Tag oder Diagnose in Tabelle J61-2 und Nebendiagnose in Tabelle J61-3 oder Hauptdiagnose in Tabelle J61-4 und Verweildauer > 1 Tag

DRG J61A**Schwere Erkrankungen der Haut, mehr als ein Belegungstag, mit Hautulkus bei Para- / Tetraplegie oder mit äusserst schweren CC und komplexer Diagnose oder Alter > 17 Jahre**

(Diagnose in Tabelle J61-2 und Nebendiagnose in Tabelle J61-3 oder PCCL > 3 und (Alter > 17 Jahre oder Hauptdiagnose in Tabelle J61-5)) und keine Hauptdiagnose in Tabelle J61-4

DRG J61B**Schwere Erkrankungen der Haut, mehr als ein Belegungstag, ohne Hautulkus bei Para- / Tetraplegie, ohne äusserst schwere CC, mit komplexer Diagnose oder Alter > 17 Jahre**

(Alter > 17 Jahre oder Hauptdiagnose in Tabelle J61-5) und keine Hauptdiagnose in Tabelle J61-4

DRG J61C**Schwere Erkrankungen der Haut, mehr als ein Belegungstag, ohne komplexe Diagnose, mit mässig schweren Hauterkrankungen, Alter < 18 Jahre****Hauptdiagnose J61-1**

A18.4	Tuberkulose Haut u Unterhautgewebe	L40.9	Psoriasis, nnbez
A22.0	Hautmilzbrand	L41.5	Parapsoriasis m Poikilodermie
A31.1	Infektion Haut durch sonstige Mykobakterien	L44.0	Pityriasis rubra pilaris
A42.2	Zervikofaziale Aktinomykose	L51.0	Nichtbullöses Erythema exsudativum multiforme
A43.1	Nokardiose der Haut	L51.1	Bullöses Erythema exsudativum multiforme
L00.1	SSS-Syndrom, Befall >= 30% KöOF	L51.20	Tox epiderm Nekrolys [Lyell-Syndrom], Befall < 30% KöOF
L10.1	Pemphigus vegetans	L51.21	Tox epiderm Nekrolys [Lyell-Syndrom], Befall >= 30% KöOF
L10.3	Brasilianischer Pemphigus [fogo selvagem]	L53.9	Erythematöse KH, nnbez
L10.5	Arzneimittelinduzierter Pemphigus	L88	Pyoderma gangraenosum
L11.8	Sonstige nbez akantholytische Dermatosen	L94.5	Poikiloderma atrophicans vascularis [Jacobi]
L11.9	Akantholytische Dermatoze, nnbez	L95.0	Livedo-Vaskulitis
L12.0	Bullöses Pemphigoid	Q80.0	Ichthyosis vulgaris
L12.2	Chronisch-bullöse Dermatoze Kindesalter	Q80.1	X-chromosomal-rezessive Ichthyosis
L40.0	Psoriasis vulgaris	Q80.2	Lamelläre Ichthyosis
L40.1	Generalisierte Psoriasis pustulosa	Q80.3	Bullöse kongenitale ichthyosiforme Erythrodermie
L40.3	Psoriasis pustulosa palmoplantaris	Q80.4	Ichthyosis congenita gravis [Harlekinfetus]
L40.4	Psoriasis guttata	Q80.8	Sonstige Ichthyosis congenita
L40.8	Sonstige Psoriasis	Q80.9	Ichthyosis congenita, nnbez

Diagnose J61-2

L89.00	Dekubitus 1. Grades: Kopf	L89.25	Dekubitus 3. Grades: Sitzbein
L89.01	Dekubitus 1. Grades: Obere Extremität	L89.26	Dekubitus 3. Grades: Trochanter
L89.02	Dekubitus 1. Grades: Dornfortsätze	L89.27	Dekubitus 3. Grades: Ferse
L89.03	Dekubitus 1. Grades: Beckenkamm	L89.28	Dekubitus 3. Gr, sonst Lokal unt Extremität
L89.04	Dekubitus 1. Grades: Kreuzbein	L89.29	Dekubitus 3. Gr, sonst u nnbez Lokalisationen
L89.05	Dekubitus 1. Grades: Sitzbein	L89.30	Dekubitus 4. Grades: Kopf
L89.06	Dekubitus 1. Grades: Trochanter	L89.31	Dekubitus 4. Grades: Obere Extremität
L89.07	Dekubitus 1. Grades: Ferse	L89.32	Dekubitus 4. Grades: Dornfortsätze
L89.08	Dekubitus 1. Gr, sonst Lokal unt Extremität	L89.33	Dekubitus 4. Grades: Beckenkamm
L89.09	Dekubitus 1. Gr, sonst u nnbez Lokalisationen	L89.34	Dekubitus 4. Grades: Kreuzbein
L89.10	Dekubitus 2. Grades: Kopf	L89.35	Dekubitus 4. Grades: Sitzbein
L89.11	Dekubitus 2. Grades: Obere Extremität	L89.36	Dekubitus 4. Grades: Trochanter
L89.12	Dekubitus 2. Grades: Dornfortsätze	L89.37	Dekubitus 4. Grades: Ferse
L89.13	Dekubitus 2. Grades: Beckenkamm	L89.38	Dekubitus 4. Gr, sonst Lokal unt Extremität
L89.14	Dekubitus 2. Grades: Kreuzbein	L89.39	Dekubitus 4. Gr, sonst u nnbez Lokalisationen
L89.15	Dekubitus 2. Grades: Sitzbein	L89.90	Dekubitus, Grad nicht näher bezeichnet: Obere Extremität
L89.16	Dekubitus 2. Grades: Trochanter	L89.91	Dekubitus, Grad nicht näher bezeichnet: Dornfortsätze
L89.17	Dekubitus 2. Grades: Ferse	L89.92	Dekubitus, Grad nicht näher bezeichnet: Beckenkamm
L89.18	Dekubitus 2. Gr, sonst Lokal unt Extremität	L89.93	Dekubitus, Grad nicht näher bezeichnet: Kreuzbein
L89.19	Dekubitus 2. Gr, sonst u nnbez Lokalisationen	L89.94	Dekubitus, Grad nicht näher bezeichnet: Sitzbein
L89.20	Dekubitus 3. Grades: Kopf	L89.95	Dekubitus, Grad nicht näher bezeichnet: Trochanter
L89.21	Dekubitus 3. Grades: Obere Extremität	L89.96	Dekubitus, Grad nicht näher bezeichnet: Ferse
L89.22	Dekubitus 3. Grades: Dornfortsätze	L89.97	Dekubitus, Grad nicht näher bezeichnet: Kreuzbein
L89.23	Dekubitus 3. Grades: Beckenkamm	L89.98	Dekubitus, Grad nicht näher bezeichnet: Sitzbein
L89.24	Dekubitus 3. Grades: Kreuzbein	L89.99	Dekubitus, Grad nicht näher bezeichnet: Trochanter

Nebendiagnose J61-3

G82.00	Schlaff Parapares u Parapleg, akut kompl QSL ntraum	G82.30	Schlaff Tetrapares u Tetrapleg, akut kompl QSL ntraum
G82.01	Schlaff Parapares u Parapleg, akut inkompl QSL ntraum	G82.31	Schlaff Tetrapares u Tetrapleg, akut inkompl QSL ntraum
G82.02	Schlaff Parapares u Parapleg, chron kompl QSL	G82.32	Schlaff Tetrapares u Tetrapleg, chron kompl QSL
G82.03	Schlaff Parapares u Parapleg, chron inkompl QSL	G82.33	Schlaff Tetrapares u Tetrapleg, chron inkompl QSL
G82.09	Schlaff Parapares u Parapleg, nnbez	G82.39	Schlaff Tetrapares u Tetrapleg, nnbez
G82.10	Spast Parapares u Parapleg, akut kompl QSL ntraum	G82.40	Spast Tetrapares u Tetrapleg, akut kompl QSL ntraum
G82.11	Spast Parapares u Parapleg, akut inkompl QSL ntraum	G82.41	Spast Tetrapares u Tetrapleg, akut inkompl QSL ntraum
G82.12	Spast Parapares u Parapleg, chron kompl QSL	G82.42	Spast Tetrapares u Tetrapleg, chron kompl QSL
G82.13	Spast Parapares u Parapleg, chron inkompl QSL	G82.43	Spast Tetrapares u Tetrapleg, chron inkompl QSL
G82.19	Spast Parapares u Parapleg, nnbez	G82.49	Spast Tetrapares u Tetrapleg, nnbez
G82.20	Parapares u Parapleg, nnbez, akut kompl QSL ntraum Genes	G82.50	Tetrapares u Tetrapleg, nnbez, akut kompl QSL ntraum Genes
G82.21	Parapares u Parapleg, nnbez, akut inkompl QSL ntraum	G82.51	Tetrapares u Tetrapleg, nnbez, akut inkompl QSL ntraum
G82.22	Parapares u Parapleg, nnbez, chron kompl QSL	G82.52	Tetrapares u Tetrapleg, nnbez, chron kompl QSL
G82.23	Parapares u Parapleg, nnbez, chron inkompl QSL	G82.53	Tetrapares u Tetrapleg, nnbez, chron inkompl QSL
G82.29	Parapares u Parapleg, nnbez	G82.59	Tetrapares u Tetrapleg, nnbez

Hauptdiagnose J61-4

A06.7	Amöbiasis der Haut	L13.9	Bullöse Dermatose, nnbez
A36.3	Hautdiphtherie	L20.0	Prurigo Besnier
A51.3	Sek Syphilis Haut u Schleimhäute	L20.8	Sonstiges atopisches [endogenes] Ekzem
A66.2	Sonstige Hautläsionen im Frühstadium der Frambösie	L20.9	Atopisches [endogenes] Ekzem, nnbez
A66.3	Hyperkeratose b Frambösie	L21.1	Seborrhoisches Ekzem Kinder
A66.4	Gummata und Ulzera bei Frambösie	L23.4	Allergische Kontaktdermatitis d Farbstoffe
B00.0	Ekzema herpeticatum Kaposi	L23.8	Allergische Kontaktdermatitis d sonst Agenzien
B00.9	Infektion durch Herpesviren, nnbez	L23.9	Allergische Kontaktdermatitis, nnbez Ursache
B02.9	Zoster ohne Komplikation	L24.8	Toxische Kontaktdermatitis d sonst Agenzien
B38.3	Kokzidioidomykose der Haut	L24.9	Toxische Kontaktdermatitis, nnbez Ursache
B55.1	Kutane Leishmaniose	L25.2	Nnbez Kontaktdermatitis d Farbstoffe
B55.2	Mukokutane Leishmaniose	L25.8	Nnbez Kontaktdermatitis d sonst Agenzien
B65.3	Zerkariendermatitis	L25.9	Nnbez Kontaktdermatitis, nnbez Ursache
C43.0	Bösartiges Melanom Lippe	L26	Exfoliative Dermatitis
C43.2	Bösartiges Melanom Ohr u äußerer Gehörgang	L27.0	Generalisierte Hauteruption d Drogen od AM
C43.3	Bösartiges Melanom so u nnbez Teile Gesicht	L27.1	Lokalisierte Hauteruption d Drogen od AM
C43.4	Bösartiges Melanom behaarte Kopfhaut u Hals	L28.0	Lichen simplex chronicus [Vidal]
C43.5	Bösartiges Melanom Rumpf	L28.1	Prurigo nodularis
C43.6	Bösartiges Melanom obere Extremität, einschl Schulter	L28.2	Sonstige Prurigo
C43.7	Bösartig Melanom untere Extremität, einschl Hüfte	L30.0	Nummuläres Ekzem
C43.8	Bösartiges Melanom Haut, mehr Teilber überlapp	L30.1	Dyshidrosis [Pompholyx]
C43.9	Bösartiges Melanom Haut, nnbez	L30.2	Autosensibilisierung Haut [Id-Reaktion]
C44.0	Sonstige bösartige Neubildungen: Lippenhaut	L30.3	Ekzematoide Dermatitis
C44.2	Sonstige BNB: Haut des Ohres u des äußeren Gehörganges	L30.4	Intertriginöses Ekzem
C44.3	Sonst BNB: Haut sonst u nnbez Teile des Gesichtes	L30.8	Sonstige nbez Dermatitis
C44.4	Sonstige BNB: Behaarte Kopfhaut und Haut des Halses	L30.9	Dermatitis, nnbez
C44.5	Sonstige bösartige Neubildungen: Haut des Rumpfes	L40.2	Akrodermatitis continua suppurativa [Hallopeau]
C44.6	Sonst BNB: Haut der oberen Extremität, einschl Schulter	L41.0	Pityriasis lichenoides et varioliform acuta [Mucha-Haberm]
C44.7	Sonst BNB: Haut der unteren Extremität, einschließl Hüfte	L41.1	Parapsoriasis guttata
C44.8	Sonstige BNB: Haut, mehrere Teilbereiche überlappend	L41.2	Papulosis lymphomatoides
C44.9	BNB Haut, nnbez	L41.3	Kleinfleckige Parapsoriasis en plaques
C46.0	Kaposi-Sarkom Haut	L41.4	Großfleckige Parapsoriasis en plaques
C46.1	Kaposi-Sarkom Weichteilgewebe	L41.8	Sonstige Parapsoriasis
C46.7	Kaposi-Sarkom sonstige Lok	L41.9	Parapsoriasis, nnbez
C46.8	Kaposi-Sarkom mehrere Organe	L43.0	Lichen ruber hypertrophicus
C46.9	Kaposi-Sarkom, nnbez	L43.1	Lichen ruber pemphigoides
L00.0	SSS-Syndrom, Befall < 30% KöOF	L43.2	Lichenoider Arzneimittelreaktion
L08.1	Erythrasma	L43.3	Subakuter Lichen ruber planus (aktiv)
L10.0	Pemphigus vulgaris	L43.8	Sonstiger Lichen ruber planus
L10.2	Pemphigus foliaceus	L43.9	Lichen ruber planus, nnbez
L10.4	Pemphigus erythematous	L44.4	Infantile papulöse Akrodermatitis [Gianotti-Crosti-Synd]
L10.8	Sonstige Pemphigus-KH	L44.8	Sonstige nbez papulosquamöse Haut-KH
L10.9	Pemphigus-KH, nnbez	L44.9	Papulosquamöse -KH, nnbez
L12.1	Vernarbendes Pemphigoid	L51.8	Sonstiges Erythema exsudativum multiforme
L12.3	Erworbene Epidermolysis bullosa	L51.9	Erythema exsudativum multiforme, nnbez
L12.8	Sonstige Pemphigoid-KH	L52	Erythema nodosum
L12.9	Pemphigoid-KH, nnbez	L53.0	Erythema toxicum
L13.0	Dermatitis herpetiformis [Dühring]	L53.1	Erythema anulare centrifugum
L13.1	Pustulosis subcornealis [Sneddon-Wilkinson]	L53.2	Erythema marginatum
L13.8	Sonstige nbez bullöse Dermatosen	L53.3	Sonstiges figuriertes chronisches Erythem

L53.8	Sonstige nbez erythematöse KH	L95.1	Erythema elevatum et diutinum
L57.1	Aktinisches Retikuloid	L95.8	Sonstige Vaskulitis, die auf die Haut begrenzt ist
L58.0	Akute Radiodermatitis	L95.9	Vaskulitis, die auf die Haut begrenzt ist, nnbez
L58.9	Radiodermatitis, nnbez	L98.1	Dermatitis factitia
L66.0	Pseudopelade Brocq	L98.2	Akute febrile neutrophile Dermatose [Sweet-Synd]
L66.1	Lichen planopilaris	M35.6	Rezidiv Pannikulitis [Pfeifer-Weber-Christian-KH]
L66.2	Folliculitis decalvans	M54.00	Pannikulitis Nacken-/Rückenregion, mehrere Lok WS
L66.3	Folliculitis et Perifolliculit cap absced et suffod [Hoffmann]	M54.01	Pannikulitis Nacken-/Rückenregion, Okz-Atl-Axialbereich
L66.4	Atrophoderma vermiculata	M54.02	Pannikulitis Nacken-/Rückenregion, Zervikalbereich
L66.8	Sonstige narbige Alopezie	M79.30	Pannikulitis, nnbez, mehrere Lokalisationen
L66.9	Narbige Alopezie, nnbez	M79.31	Pannikulitis, nnbez, Schulterregion
L70.1	Acne conglobata	M79.32	Pannikulitis, nnbez, Oberarm
L70.2	Acne varioliformis	M79.33	Pannikulitis, nnbez, Unterarm
L70.3	Acne tropica	M79.34	Pannikulitis, nnbez, Hand
L73.2	Hidradenitis suppurativa	M79.35	Pannikulitis, nnbez, Beckenregion/Oberschenkel
L83	Acanthosis nigricans	M79.36	Pannikulitis, nnbez, Unterschenkel
L92.0	Granuloma anulare	M79.37	Pannikulitis, nnbez, Knöchel/Fuß
L93.0	Diskoider Lupus erythematodes	M79.38	Pannikulitis, nnbez, sonstige Lokalisation
L93.1	Subakuter Lupus erythematodes cutaneus	M79.39	Pannikulitis, nnbez, nnbez Lokalisationen
L93.2	Sonstiger lokalisierter Lupus erythematodes	Q81.1	Epidermolysis bullosa atrophicans gravis
L94.0	Scleroderma circumscripta [Morphaea]	Q81.2	Epidermolysis bullosa dystrophica
L94.1	Lineare oder bandförmige Sklerodermie	Q82.1	Xeroderma pigmentosum
L94.2	Calcinosis cutis		

Hauptdiagnose J61-5

L00.1	SSS-Syndrom, Befall >= 30% KöOF	L51.21	Tox epiderm Nekrolysis [Lyell-Syndrom], Befall >= 30% KöOF
L51.1	Bullöses Erythema exsudativum multiforme		

ADRG J62

Bösartige Neubildungen der Mamma

Hauptdiagnose in Tabelle J62-1

DRG J62A

Bösartige Neubildungen der Mamma, mehr als ein Belegungstag, mit äusserst schweren CC

Verweildauer > 1 Tag und PCCL > 3

DRG J62B

Bösartige Neubildungen der Mamma, ein Belegungstag oder ohne äusserst schwere CC

Diagnose J62-1

C50.0	Bösartige Neubildung: Brustwarze und Warzenhof	C50.9	Bösartige Neubildung: Brustdrüse, nicht näher bezeichnet
C50.1	BNB: Zentraler Drüsenkörper der Brustdrüse	C79.2	Sekundäre BNB Haut
C50.2	BNB: Oberer innerer Quadrant der Brustdrüse	C79.81	Sekundäre bösartige Neubildung der Brustdrüse
C50.3	BNB: Unterer innerer Quadrant der Brustdrüse	D05.0	Lobuläres Carcinoma in situ Brustdrüse
C50.4	BNB: Oberer äußerer Quadrant der Brustdrüse	D05.1	Carcinoma in situ Milchgänge
C50.5	BNB: Unterer äußerer Quadrant der Brustdrüse	D05.7	Sonstiges Carcinoma in situ Brustdrüse
C50.6	Bösartige Neubildung: Recessus axillaris der Brustdrüse	D05.9	Carcinoma in situ Brustdrüse, nnbez
C50.8	BNB: Brustdrüse, mehrere Teilbereiche überlappend	D48.6	NB unsich/unbek Verhalt Brustdrüse [Mamma]

ADRG J64

Infektion / Entzündung der Haut und Unterhaut

Hauptdiagnose in Tabelle J64-1

DRG J64A

Infektion / Entzündung der Haut und Unterhaut mit äusserst schweren CC

PCCL > 3

DRG J64B

Infektion / Entzündung der Haut und Unterhaut ohne äusserst schwere CC

Hauptdiagnose J64-1

A46	Erysipel [Wundrose]	L03.10	Phlegmone obere Extremität
I89.1	Lymphangitis	L03.11	Phlegmone untere Extremität
L01.0	Impetigo contagiosa [jeder Erreger] [jede Lok]	L03.2	Phlegmone Gesicht
L01.1	Sekundäre Impetiginisation and Dermatosen	L03.3	Phlegmone Rumpf
L02.0	Hautabszeß, Furunkel u Karbunkel, Gesicht	L03.8	Phlegmone an sonstigen Lokalisationen
L02.1	Hautabszeß, Furunkel u Karbunkel, Hals	L03.9	Phlegmone, nnbez
L02.2	Hautabszeß, Furunkel u Karbunkel, Rumpf	L05.0	Pilonidalzyste m Abszeß
L02.3	Hautabszeß, Furunkel u Karbunkel, Gesäß	L05.9	Pilonidalzyste oh Abszeß
L02.4	Hautabszeß, Furunkel u Karbunkel, Extremität	L08.0	Pyodermie
L02.8	Hautabszeß, Furunkel u Karbunkel, sonst Lok	L08.8	Sonst nbez lokale Infektion Haut u Unterhaut
L02.9	Hautabszeß, Furunkel u Karbunkel, nnbez	L08.9	Lokale Infektion Haut u Unterhaut, nnbez
L03.01	Phlegmone Finger	L98.0	Granuloma pediculatum [Granuloma pyogenicum]
L03.02	Phlegmone Zehen	L98.3	Eosinophile Zellulitis [Wells-Syndrom]

ADRG J65**Verletzung der Haut, Unterhaut und Mamma**

Hauptdiagnose in Tabelle J65-1

DRG J65A**Verletzung der Haut, Unterhaut und Mamma, Alter > 70 Jahre oder schwere CC**

PCCL > 2 oder Alter > 70 Jahre

DRG J65B**Verletzung der Haut, Unterhaut und Mamma, Alter < 71 Jahre, ohne schwere CC****Hauptdiagnose J65-1**

S00.00	Oberfl Verletzung behaarte Kopfhaut, VerletzArt nnbez	S10.84	Oberfl Verletz so Teile Hals: Oberflächlicher FK (Splitter)
S00.01	Schürfwunde behaarte Kopfhaut	S10.85	Oberflächl Verletzung so Teile Hals: Prellung
S00.04	Oberflächl Fremdkörper (Splitter) behaarte Kopfhaut	S10.88	Oberflächl Verletzung so Teile Hals: Sonstige
S00.05	Prellung behaarte Kopfhaut	S10.90	Oberflächl Verletzung Hals, Teil nnbez: VerletzArt nnbez
S00.08	Oberflächl Verl behaarte Kopfhaut, sonst	S10.91	Oberflächl Verletzung Hals, Teil nnbez: Schürfwunde
S00.30	Oberflächliche Verletzung Nase, VerletzArt nnbez	S10.94	Oberfl Verletz Hals, Teil nnbez: oberfl Fremdkö (Splitter)
S00.31	Schürfwunde Nase	S10.95	Oberfl Verletzung Hals, Teil nnbez: Prellung
S00.34	Oberflächlicher Fremdkörper (Splitter) Nase	S10.98	Oberflächl Verletzung Hals, Teil nnbez: Sonstige
S00.35	Prellung Nase	S20.0	Prellung Mamma [Brustdrüse]
S00.38	Oberflächliche Verletzung Nase, sonstige	S20.10	So u nnbez oberfl Verletz Mamma [BrDrü]: VerletzArt nnbez
S00.40	Oberflächliche Verletzung Ohr, Art Verletzung nnbez	S20.11	So u nnbez oberfl Verletz Mamma [BrDrü]: Schürfwunde
S00.41	Oberflächliche Verletzung Ohr, Schürfwunde	S20.14	So u nnbez oberfl Verl Mamma [BrDdrü]: oberfl FK (Splitter)
S00.44	Oberfl Verletz Ohr, oberfl Fremdkörper (Splitter)	S20.18	So u nnbez oberfl Verletz Mamma [BrDrü]: Sonstige
S00.45	Oberflächliche Verletzung Ohr, Prellung	S20.2	Prellung Thorax
S00.48	Oberflächliche Verletzung Ohr, sonstige	S20.30	So oberfl Verletz vordere Thoraxwand, VerletzArt nnbez
S00.50	Oberfl Verletzung Lippe Mundhöhle, Verletzungsart nnbez	S20.31	So oberfl Verletz vordere Thoraxwand, Schürfwunde
S00.51	Oberfl Verletzung Lippe Mundhöhle, Schürfwunde	S20.34	So oberfl Verletz vordere Thoraxwand, oberfl FK (Splitter)
S00.54	Oberfl Verletz Lippe Mundhöhle, oberfl FK (Splitter)	S20.38	So oberfl Verletz vordere Thoraxwand, sonstige
S00.55	Oberfl Verletzung Lippe Mundhöhle, Prellung	S20.40	So oberfl Verletz hintere Thoraxwand, VerletzArt nnbez
S00.58	Oberfl Verletzung Lippe Mundhöhle, sonstige	S20.41	So oberfl Verletz hintere Thoraxwand, Schürfwunde
S00.7	Multiple oberflächliche Verletzung Kopf	S20.44	So oberfl Verletz hintere Thoraxwand, oberfl FK (Splitter)
S00.80	Oberflächl Verletzung sonst Teile Kopf, Verletzungsart nnbez	S20.48	So oberfl Verletz hintere Thoraxwand, sonstige
S00.81	Oberfl Verletzung sonst Teile Kopf, Schürfwunde	S20.7	Multiple oberflächliche Verletzungen, Thorax
S00.84	Oberfl Verletz so Teile Kopf, oberfl Fremdkörper (Splitter)	S20.80	Oberfl Verletz so u nnbez Teile Thorax, VerletzArt nnbez
S00.85	Oberflächliche Verletzung so Teile Kopf, Prellung	S20.81	Oberfl Verletz so u nnbez Teile Thorax, Schürfwunde
S00.88	Oberflächliche Verletzung so Teile Kopf, sonstige	S20.84	Oberfl Verletzung so u nnbez Teile Thorax, oberfl FK (Splitter)
S00.90	Oberfl Verletzung Kopf, Teil nnbez, Verletzungsart nnbez	S20.85	Oberfl Verletzung sonst u nnbez Teile Thorax, Prellung
S00.91	Oberfl Verletzung Kopf, Teil nnbez, Schürfwunde	S20.88	Oberfl Verletzung sonst u nnbez Teile Thorax, sonstige
S00.94	Oberfl Verletzung Kopf, Teil nnbez, oberfl FK (Splitter)	S30.0	Prellung Lumbosakralgegend u Becken
S00.95	Oberflächliche Verletzung Kopf, Teil nnbez, Prellung	S30.1	Prellung Bauchdecke
S00.98	Oberflächliche Verletzung Kopf, Teil nnbez, sonstige	S30.7	Multiple oberfl Verletz Abdomen LumbosakrGeg Becken
S10.0	Prellung Rachen	S30.80	Oberfl Verletz Abd LumbosakrGeg Becken, VerletzArt nnbez
S10.10	Sonst u nnbez oberfl Verletz Rachen: VerletzArt nnbez	S30.81	Schürfwunde Abdomen, Lumbosakralgegend Becken
S10.11	Sonst u nnbez oberfl Verletz Rachen: Schürfwunde	S30.84	Oberfl FK (Splitter) Abdomen LumbosakrGegend Becken
S10.14	So u nnbez oberfl Verletz Rach: Oberfl Fremdkö (Splitter)	S30.85	Sonst Prellung Abdomen Lumbosakralgegend Becken
S10.18	Sonst u nnbez oberflächl Verletz Rachen: Sonstige	S30.88	So oberfl Verletz Abd LumbosakrGeg Becken, sonst
S10.7	Multiple oberflächliche Verletzungen des Halses	S30.90	Oberfl Verletz Abd LumbosakrGeg Becken, Teil/VerlArt nnbez
S10.80	Oberflächliche Verletz so Teile Hals: Verletzungsart nnbez	S30.91	Schürfwunde Abdomen LumbosakrGeg Becken, Teil nnbez
S10.81	Oberflächliche Verletz so Teile Hals: Schürfwunde	S30.94	Oberfl FK (Splitter) Abd LumbosakrGeg Becken, Teil nnbez

S30.95	So Prellung Abdomen LumbosakrGeg Becken, Teil nnbez	S90.0	Prellung Knöchelregion
S30.98	Oberfl Verletz Abd LumbosGeg Becken, Teil nnbez, sonst	S90.1	Prellung ein/mehr Zehen oh Schädigung Nagel
S40.0	Prellung Schulter u Oberarm	S90.2	Prellung ein/mehr Zehen m Schädigung Nagel
S40.7	Multiple oberflächl Verletzung Schulter u Oberarm	S90.3	Prellung sonstiger u nnbez Teile d Fuß
S40.81	So oberfl Verletz Schulter u Oberarm, Schürfwunde	S90.7	Multiple oberflächliche Verletz Knöchelregion Fuß
S40.84	So oberfl Verletz Schulter u Oberarm, oberfl FK (Splitter)	S90.81	Sonst oberfl Verletz Knöchelregion Fuß, Schürfwunde
S40.88	So oberfl Verletz Schulter u Oberarm, sonstige	S90.84	So oberfl Verletz Knöchelregion Fuß, oberfl FK (Splitter)
S40.9	Oberflächliche Verletzung Schulter u Oberarm, nnbez	S90.88	Sonst oberflächl Verletzung Knöchelregion Fuß, sonst
S50.0	Prellung Ellenbogen	S90.9	Oberflächliche Verletzung Knöchelregion Fuß, nnbez
S50.1	Prellung sonst u nnbez Teile Unterarm	T00.0	Oberfl Verletzung mit Beteiligung von Kopf u Hals
S50.7	Multiple oberflächliche Verletzungen Unterarm	T00.1	Oberfl Verletz m Bet Thorax u Abd/LumbosakrGeg/Becken
S50.81	Sonstige oberflächliche Verletzung Unterarm, Schürfwunde	T00.2	Oberfl Verletz m Bet mehr Regionen obere Extremität(en)
S50.84	So oberfl Verletz Unterarm, oberflächlicher FK (Splitter)	T00.3	Oberfl Verletz m Bet mehr Regionen untere Extremität(en)
S50.88	Sonstige oberflächliche Verletzung Unterarm, sonstige	T00.6	Oberfl Verletz m Bet mehr Reg obere/untere Extremitäten
S50.9	Oberflächliche Verletzung Unterarm, nnbez	T00.8	Oberfl Verletz m Bet so Kombinat von Körperregionen
S60.0	Prellung ein/mehr Finger oh Schädigung Nagel	T00.9	Multiple oberflächliche Verletzungen, nnbez
S60.1	Prellung ein/mehr Finger m Schädigung Nagel	T09.00	Oberfl Verletz Rumpf, Höhe nnbez, VerletzArt nnbez
S60.2	Prellung, sonst Teile Handgelenk Hand	T09.01	Oberfl Verletz des Rumpfes, Höhe nnbez, Schürfwun
S60.7	Multiple oberflächliche Verletzung Handgelenk u Hand	T09.04	Oberfl Verletz Rumpf, Höhe nnbez, oberfl FK (Splitter)
S60.81	So oberfl Verletz Handgelenk u Hand, Schürfwunde	T09.05	Oberfl Verletz Rumpf, Höhe nnbez, Prellung
S60.84	So oberfl Verletz Handgelenk Hand, oberfl FK (Splitter)	T09.08	Oberfl Verletz Rumpf, Höhe nnbez, sonst
S60.88	Sonstige oberflächl Verletzung Handgelenk Hand, sonst	T11.00	Oberfl Verletz obere Extremität, Höhe nnbez, VerletzArt nnbez
S60.9	Oberflächliche Verletzung Handgelenk u Hand, nnbez	T11.01	Oberfl Verletz ob Extremität, Höhe nnbez, Schürfwunde
S70.0	Prellung Hüfte	T11.04	Oberfl FK (Splitter) obere Extremität, Höhe nnbez
S70.1	Prellung Oberschenkel	T11.05	Oberfl Verletz obere Extremität, Höhe nnbez, Prellung
S70.7	Multiple oberflächliche Verletzung Hüfte OS	T11.08	Oberfl Verletz obere Extremität, Höhe nnbez, sonst
S70.81	Sonst oberflächl Verletzung Hüfte u OS, Schürfwunde	T13.00	Oberfl Verletz untere Extremität, Höhe nnbez, VerletzArt nnbez
S70.84	So oberfl Verletz Hüfte u OS, oberfl FK (Splitter)	T13.01	Oberfl Verletz untere Extremität, Höhe nnbez, Schürfwunde
S70.88	Sonst oberflächliche Verletzung Hüfte u OS, sonstige	T13.04	Oberfl FK (Splitter) untere Extremität, Höhe nnbez
S70.9	Oberfl Verletzung Hüfte u OS, nnbez	T13.05	Oberfl Verletz untere Extremität, Höhe nnbez, Prellung
S80.0	Prellung Knie	T13.08	Oberfl Verletz untere Extremität, Höhe nnbez, sonst
S80.1	Prellung sonst u nnbez Teile Unterschenkel	T14.00	Oberfl Verletz an nnbez Körperregion, VerletzArt nnbez
S80.7	Multiple oberflächliche Verletzungen Unterschenkel	T14.01	Oberfl Verletz an nnbez Körperregion, Schürfwunde
S80.81	Sonst oberfl Verletzung Unterschenkel, Schürfwunde	T14.04	Oberfl Fremdkörper (Splitter) an nnbez Körperregion
S80.84	So oberfl Verletz Unterschenkel, oberfl FK (Splitter)	T14.05	Oberfl Verletz an nnbez Körperregion, Prellung
S80.88	Sonst oberfl Verletzung Unterschenkel, sonstige	T14.08	Oberfl Verletz an nnbez Körperregion, sonst
S80.9	Oberflächliche Verletzung Unterschenkel, nnbez		

ADRG J67

Erkrankungen der Mamma ausser bei bösartiger Neubildung oder leichte bis moderate Hauterkrankungen

Hauptdiagnose in Tabelle J67-1

DRG J67A

Leichte bis moderate Hauterkrankungen mit CC

Hauptdiagnose in Tabelle J67-2 und PCCL > 1

DRG J67B

Leichte bis moderate Hauterkrankungen ohne CC oder Erkrankungen der Mamma ausser bösartige Neubildung

Diagnose J67-1

A66.0	Primärläsion b Frambösie	B36.0	Pityriasis versicolor
A66.1	Multiple Papillome und Krabbenframbösie	B36.1	Tinea nigra
A67.0	Primärläsion bei Pinta	B36.2	Piedra alba [weiße Piedra]
A67.1	Zwischenstadium der Pinta	B36.3	Piedra nigra [schwarze Piedra]
A67.3	Mischformen der Pinta	B36.8	Sonstige nbez oberflächliche Mykosen
B07	Viruswarzen	B36.9	Oberflächliche Mykose, nnbez
B08.1	Molluscum contagiosum	B37.2	Kandidose der Haut und der Nägel
B35.0	Tinea barbae und Tinea capitis	B85.0	Pedikulose durch Pediculus humanus capitis
B35.1	Tinea unguium	B85.1	Pedikulose durch Pediculus humanus corporis
B35.2	Tinea manuum	B85.2	Pedikulose, nnbez
B35.3	Tinea pedis	B85.3	Phthiriasis [Filzläusebefall]
B35.4	Tinea corporis	B85.4	Mischformen von Pedikulose und Phthiriasis
B35.5	Tinea imbricata	B86	Skabies
B35.6	Tinea cruris	B87.0	Dermatomyiasis
B35.8	Sonstige Dermatophytosen	B87.1	Wundmyiasis
B35.9	Dermatophytose, nnbez	B87.2	Ophthalmomyiasis

B87.3	Nasopharyngeale Myiasis	L23.7	Allerg Kontaktdermatitis d Pflanz, ausg Nahrungsmittel
B87.4	Otomiasis	L24.0	Toxische Kontaktdermatitis d Detergenzien
B87.8	Myiasis an sonstigen Lokalisationen	L24.1	Toxische Kontaktdermatitis d Öle u Fette
B87.9	Myiasis, nnbez	L24.2	Toxische Kontaktdermatitis d Lösungsmittel
B88.0	Sonst Akarinoze [Milbenbefall]	L24.3	Toxische Kontaktdermatitis d Kosmetika
B88.1	Tungiasis [Sandflohbefall]	L24.4	Tox Kontaktdermat d Drogen od AM b Hautkont
B88.2	Sonstiger Befall d Arthropoden	L24.5	Tox Kontaktdermatitis d so chem Produkte
B88.3	Hirudiniasis externa	L24.6	Tox Kontaktdermatitis d Nahrungsmittel b Hautkontakt
B88.9	Parasitenbefall der Haut, nnbez	L24.7	Tox Kontaktdermatitis d Pflanz, ausg Nahrungsmittel
D03.0	Melanoma in situ Lippe	L25.0	Nnbez Kontaktdermatitis d Kosmetika
D03.2	Melanoma in situ Ohr u äußerer Gehörgang	L25.1	Nnbez Kontaktdermat d Drogen od AM b Hautkont
D03.3	Melanoma in situ so u nnbez Teile Gesicht	L25.3	Nnbez Kontaktdermatitis d so chem Produkte
D03.4	Melanoma in situ behaarte Kopfhaut Hals	L25.4	Nnbez Kontaktdermatitis d Nahrungsm b Hautkont
D03.5	Melanoma in situ Rumpf	L25.5	Nnbez Kontaktdermatitis d Pflanz, ausg Nahrungsm
D03.6	Melanoma in situ obere Extremität, einschl Schulter	L27.2	Dermatitis d aufgenommene Nahrungsmittel
D03.7	Melanoma in situ untere Extremität, einschl Hüfte	L27.8	Dermatitis d so oral/enteral/parenteral aufg Substanzen
D03.8	Melanoma in situ sonst Lok	L27.9	Dermatitis d nnbez oral/enteral/parenteral aufg Substanz
D03.9	Melanoma in situ, nnbez	L29.0	Pruritus ani
D04.0	Carcinoma in situ Lippenhaut	L29.8	Sonstiger Pruritus
D04.2	Carcinoma in situ Haut Ohr u äußerer Gehörgang	L29.9	Pruritus, nnbez
D04.3	Carcinoma in situ Haut so u nnbez Teile Gesicht	L30.5	Pityriasis alba faciei
D04.4	Carcinoma in situ behaarte Kopfhaut u Haut Hals	L42	Pityriasis rosea
D04.5	Carcinoma in situ Haut Rumpf	L44.1	Lichen nitidus
D04.6	Ca in situ Haut obere Extremität, einschl Schulter	L44.2	Lichen striatus
D04.7	Ca in situ Haut untere Extremität, einschl Hüfte	L44.3	Lichen ruber moniliformis
D04.8	Carcinoma in situ Haut sonst Lokalisationen	L50.0	Allergische Urtikaria
D04.9	Carcinoma in situ Haut, nnbez	L50.1	Idiopathische Urtikaria
D17.0	Gut Neub Fettgew Haut Unterhaut Kopf Gesicht Hals	L50.2	Urtikaria d Kälte od Wärme
D17.1	Gutart Neubild Fettgew Haut Unterhaut Rumpf	L50.3	Urticaria factitia
D17.2	Gut Neub Fettgew Haut Unterhaut Extremitäten	L50.4	Urticaria mechanica
D17.3	Gut Neub Fettgew Haut Unterhaut so/nnbez Lok	L50.5	Cholinergische Urtikaria
D17.7	Gutart Neubild Fettgewebe sonst Lokalisationen	L50.6	Kontakturtikaria
D17.9	Gutart Neubildung Fettgewebe, nnbez	L50.8	Sonstige Urtikaria
D18.00	Hämangiom, nnbez Lokalisation	L50.9	Urtikaria, nnbez
D18.01	Hämangiom an Haut u Unterhaut	L55.0	Dermatitis solaris acuta 1. Grad
D18.08	Hämangiom, sonstige Lokalisationen	L55.1	Dermatitis solaris acuta 2. Grad
D22.0	Melanozytennävus Lippe	L55.2	Dermatitis solaris acuta 3. Grad
D22.2	Melanozytennävus Ohr/äußerer Gehörgang	L55.8	Sonstige Dermatitis solaris acuta
D22.3	Melanozytennävus so u nnbez Teile Gesicht	L55.9	Dermatitis solaris acuta, nnbez
D22.4	Melanozytennävus behaarte Kopfhaut u Hals	L56.0	Phototoxische Reaktion auf Arzneimittel
D22.5	Melanozytennävus Rumpf	L56.1	Photoallergische Reaktion auf Arzneimittel
D22.6	Melanozytennävus obere Extremität, einschl Schulter	L56.2	Phototoxische Kontaktdermatitis
D22.7	Melanozytennävus untere Extremität, einschl Hüfte	L56.3	Urticaria solaris
D22.9	Melanozytennävus, nnbez	L56.4	Polymorphe Lichtdermatose
D23.0	So gutart Neubildungen Lippenhaut	L56.8	Sonst nbez akute Hautveränderungen d UV-Strahlen
D23.2	So gutart Neubild Haut Ohr/äußerer Gehörgang	L56.9	Akute Hautveränderung d Ultraviolettstrahlen, nnbez
D23.3	So gutart Neubild Haut so u nnbez Teile Gesicht	L57.0	Aktinische Keratose
D23.4	So gutart Neubild behaarte Kopfhaut u Haut Hals	L57.2	Cutis rhomboidalis nuchae
D23.5	So gutart Neubildungen Haut Rumpf	L57.3	Poikiloderma reticularis [Civatte]
D23.6	So gutart Neubild Haut ob Extrem, einschl Schulter	L57.4	Cutis laxa senilis
D23.7	So gutart Neubild Haut unt Extrem, einschl Hüfte	L57.5	Strahlengranulom
D23.9	So gutart Neubildungen Haut, nnbez	L57.8	So Hautveränd d chron Exp ggü nichtionis Strahlg
D24	Gutartige Neubildung Brustdrüse [Mamma]	L57.9	Hautveränd chron Exp ggü nichtionis Strahlg, nnbez
D48.5	NB unsich/unbek Verhalt Haut	L58.1	Chronische Radiodermatitis
H02.6	Xanthelasma palpebrarum	L59.0	Erythema ab igne
I78.1	Nävus, nichtneoplastisch	L59.8	Sonst nbez KH Haut u Unterhaut d Strahleneinwirk
I89.0	Lymphödem, aonkl	L59.9	KH Haut u Unterhaut d Strahleneinwirkung, nnbez
I97.2	Lymphödem nach Mastektomie	L60.0	Unguis incarnatus
L11.0	Erworbene Keratosis follicularis	L60.1	Onycholysis
L11.1	Transitor akantolytische Dermatoze [Grover]	L60.2	Onychogryposis [Onychogryphosis]
L21.0	Seborrhoea capitis	L60.3	Nageldystrophie
L21.8	Sonstiges seborrhoisches Ekzem	L60.4	Beau-Reil-Querfurchen
L21.9	Seborrhoisches Ekzem, nnbez	L60.5	Yellow-nail-Syndrom [Syndrom gelbe Nägel]
L22	Windeldermatitis	L60.8	Sonstige KH Nägel
L23.0	Allergische Kontaktdermatitis d Metalle	L60.9	KH Nägel, nnbez
L23.1	Allergische Kontaktdermatitis d Klebstoffe	L63.0	Alopecia (cranialis) totalis
L23.2	Allergische Kontaktdermatitis d Kosmetika	L63.1	Alopecia universalis
L23.3	Allerg Kontaktdermat d Drogen od AM b Hautkont	L63.2	Ophiasis
L23.5	Allerg Kontaktdermatitis d so chem Produkte	L63.8	Sonstige Alopecia areata
L23.6	Allerg Kontaktdermatitis d Nahrungsm b Hautkont	L63.9	Alopecia areata, nnbez

L64.0	Arzneimittelinduzierte Alopecia androgenetica	L87.9	Störung transepidermale Elimination, nnbez
L64.8	Sonstige Alopecia androgenetica	L90.0	Lichen sclerosus et atrophicus
L64.9	Alopecia androgenetica, nnbez	L90.1	Anetodermie, Typ Schweninger-Buzzi
L65.0	Telogeneffluvium	L90.2	Anetodermie, Typ Jadassohn-Pellizzari
L65.1	Anageneffluvium	L90.3	Atrophoderma idiopathica, Typ Pasini-Pierini
L65.2	Alopecia mucinosa [Pinkus]	L90.4	Akrodermatitis chronica atrophicans
L65.8	Sonstiger nbez Haarausfall oh Narbenbildung	L90.5	Narben u Fibrosen Haut
L65.9	Haarausfall oh Narbenbildung, nnbez	L90.6	Striae cutis atrophicae
L67.0	Trichorrhexis nodosa	L90.8	Sonstige atrophische HautKH
L67.1	Veränderungen Haarfarbe	L90.9	Atrophische HautKH, nnbez
L67.8	Sonst Anomalien Haarfarbe u Haarschaft	L91.0	Hypertrophe Narbe
L67.9	Anomalie Haarfarbe u Haarschaft, nnbez	L91.8	Sonstige hypertrophe HautKH
L68.0	Hirsutismus	L91.9	Hypertrophe HautKH, nnbez
L68.1	Hypertrichosis lanuginosa acquisita	L92.1	Nekrobiosis lipoidica, aonkl
L68.2	Lokalisierte Hypertrichose	L92.2	Granuloma faciale [Granul eosinophilicum faciei]
L68.3	Polytrichie	L92.3	Fremdkörpergranulom Haut u Unterhaut
L68.8	Sonstige Hypertrichose	L92.8	Sonst granulomatöse KH Haut u Unterhaut
L68.9	Hypertrichose, nnbez	L92.9	Granulomatöse KH Haut u Unterhaut, nnbez
L70.0	Acne vulgaris	L94.3	Sklerodaktylie
L70.4	Acne infantum	L94.8	Sonstige nbez lokalisierte KH Bindegewebe
L70.5	Acne excoriée des jeunes filles	L94.9	Lokalisierte KH Bindegewebe, nnbez
L70.8	Sonstige Akne	L98.5	Muzinose Haut
L70.9	Akne, nnbez	L98.6	Sonst infiltrative KH Haut u Unterhaut
L71.0	Periorale Dermatitis	L98.8	Sonstige nbez KH Haut u Unterhaut
L71.1	Rhinophym	L98.9	KH Haut u Unterhaut, nnbez
L71.8	Sonstige Rosazea	N60.0	Solitärzyste Mamma
L71.9	Rosazea, nnbez	N60.1	Diffuse zystische Mastopathie
L72.0	Epidermalzyste	N60.2	Fibroadenose Mamma
L72.1	Trichilemmalzyste	N60.3	Fibrosklerose Mamma
L72.2	Steatocystoma multiplex	N60.4	Ektasie Ductus lactiferi
L72.8	Sonst folliculäre Zysten Haut u Unterhaut	N60.8	Sonstige gutartige Mammadysplasien
L72.9	Follikuläre Zyste Haut u Unterhaut, nnbez	N60.9	Gutartige Mammadysplasie, nnbez
L73.0	Aknelokoid [Folliculitis sclerotisans nucae]	N61	Entz KH Mamma [Brustdrüse]
L73.1	Pseudofolliculitis barbae	N62	Hypertrophie Mamma [Brustdrüse]
L73.8	Sonstige nbez KH Haarfollikel	N63	Nnbez Knoten in Mamma [Brustdrüse]
L73.9	KH Haarfollikel, nnbez	N64.0	Fissur u Fistel Brustwarze
L74.0	Miliaria rubra	N64.1	Fettgewebsnekrose Mamma
L74.1	Miliaria cristallina	N64.2	Atrophie Mamma
L74.2	Miliaria profunda	N64.3	Galaktorrhoe, nicht i Zus m Geburt
L74.3	Miliaria, nnbez	N64.4	Mastodynie
L74.4	Anhidrosis	N64.5	Sonstige Symptome Mamma
L74.8	Sonst KH ekkrine Schweißdrüsen	N64.8	Sonstige nbez KH Mamma
L74.9	KH ekkrine Schweißdrüsen, nnbez	N64.9	KH Mamma, nnbez
L75.0	Bromhidrosis	N80.6	Endometriose in Hautnarbe
L75.1	Chromhidrosis	P83.1	Erythema toxicum neonatorum
L75.2	Apokrine Miliaria	P83.4	Brustdrüsenschwellung b Neugeborenen
L75.8	Sonst KH apokrine Schweißdrüsen	P83.6	Umbilikal Polyp b Neugeborenen
L75.9	KH apokrine Schweißdrüsen, nnbez	P83.8	So nbez KH-Zustände Haut, für Feten/Neugeb spezifisch
L80	Vitiligo	P83.9	KH-Zustand Haut, für Feten/Neugeb spezifisch, nnbez
L81.0	Postinflammatorische Hyperpigmentierung	Q18.3	Flügelfell Hals
L81.1	Chloasma [Melasma]	Q18.9	Angeborene Fehlbildung Gesicht u Hals, nnbez
L81.2	Epheliden	Q81.0	Epidermolysis bullosa simplex
L81.3	Café-au-lait-Flecken	Q81.8	Sonstige Epidermolysis bullosa
L81.4	Sonstige Melanin-Hyperpigmentierung	Q81.9	Epidermolysis bullosa, nnbez
L81.5	Leukoderm, aonkl	Q82.0	Hereditäres Lymphödem
L81.6	Sonstige Stör d verminderte Melaninbildung	Q82.2	Mastozytose (angeboren)
L81.7	Pigmentpurpura	Q82.3	Incontinentia pigmenti
L81.8	Sonstige nbez Störungen Hautpigmentierung	Q82.4	Ektodermale Dysplasie (anhidrotisch)
L81.9	Störung Hautpigmentierung, nnbez	Q82.5	Angeborener nichtneoplastischer Nävus
L82	Seborrhoische Keratose	Q82.8	Sonstige nbez angeborene Fehlbildungen Haut
L84	Hühneraugen u Horn- (Haut-) Schwielen	Q82.9	Angeborene Fehlbildung Haut, nnbez
L85.0	Erworbene Ichthyosis	Q83.0	Angeb Fehlen Mamma verb m fehlender Brustwarze
L85.1	Erworb Keratosis palmopl [Erworb Kerat palmopl]	Q83.1	Akzessorische Mamma
L85.2	Keratosis punctata (palmoplantaris)	Q83.2	Fehlen Brustwarze (angeboren)
L85.3	Xerosis cutis	Q83.3	Akzessorische Brustwarze
L85.8	Sonstige nbez Epidermisverdickungen	Q83.8	Sonstige angeborene Fehlbildungen Mamma
L85.9	Epidermisverdickung, nnbez	Q83.9	Angeborene Fehlbildung Mamma, nnbez
L87.0	Hyperkerat follicular et parafollicular cut penetr [Kyrle]	Q84.0	Angeborene Alopezie
L87.2	Elastosis perforans serpiginosa	Q84.1	Angeborene morphologische Störungen Haare, aonkl
L87.8	Sonstige Stör transepidermale Elimination	Q84.2	Sonstige angeborene Fehlbildungen Haare

Q84.3	Anonychie	S20.43	So oberfl Verletz hint Thoraxwand, InsektBiß/-Stich (ungift)
Q84.4	Angeborene Leukonychie	S20.82	Oberfl Verletz so u nnbez Teile Thor, Blasenbild (nichttherm)
Q84.5	Vergrößerte u hypertrophierte Nägel (angeboren)	S20.83	Oberfl Verletz so u nnbez Teile Thorax, InsektBiß/-Stich (ungift)
Q84.6	Sonstige angeborene Fehlbildungen Nägel	S30.82	Blasenbild (nichttherm) Abdomen LumbosakrGeg Becken
Q84.8	Sonst nbez angeborene Fehlbildungen Integument	S30.83	InsektBiß/-Stich (ungift) Abdomen LumbosakrGeg Becken
Q84.9	Angeborene Fehlbildung Integument, nnbez	S30.92	Blasenbild (n therm) Abd LumbosakrGeg Becken, Teil nnbez
R21	Hautausschlag u sonst unspezifische Hauteruptionen	S30.93	Insektenbiß/-stich (ungift) Abd LumbosGeg Beck, Teil nnbez
R22.0	Lok Schwell/Raumford/Knoten Haut/Unterhaut Kopf	S40.82	So oberfl Verletz Schulter u OA, Blasenbild (nichttherm)
R22.1	Lok Schwell/Raumford/Knoten Haut/Unterhaut Hals	S40.83	So oberfl Verletz Schulter u OA, InsektBiß/-stich (ungiftig)
R22.2	Lok Schwell/Raumford/Knoten Haut/Unterhaut Rumpf	S50.82	So oberfl Verletz Unterarm, Blasenbildung (nichttherm)
R22.3	Lok Schwell/Raumford/Knoten Haut/Unterhaut ob Extrem	S50.83	So oberfl Verletz Unterarm, Insektenbiß/-stich (ungiftig)
R22.4	Lok Schwell/Raumford/Knoten Haut/Unterhaut unt Extrem	S60.82	So oberfl Verletz Handgelenk Hand, Blasenbild (nichttherm)
R22.7	Lok Schwell/Raumford/Knoten Haut/Unterhaut mehr Lok	S60.83	So oberfl Verletz Handgel Hand, InsektBiß/-Stich (ungiftig)
R22.9	Lok Schwell/Raumford/Knoten Haut/Unterhaut nnbez	S70.82	So oberfl Verletz Hüfte u OS, Blasenbild (nichttherm)
R23.4	Veränderungen Hautrelief	S70.83	So oberfl Verletz Hüfte u OS, Insektenbiß/-stich (ungiftig)
R23.8	So u nnbez Hautveränderungen	S80.82	So oberfl Verletz Unterschenkel, Blasenbild (nichttherm)
R61.0	Hyperhidrose, umschrieben	S80.83	So oberfl Verletz Unterschenkel, InsektBiß/-Stich (ungiftig)
R61.1	Hyperhidrose, generalisiert	S90.82	So oberfl Verletz Knöchelreg Fuß, Blasenbild (nichttherm)
R61.9	Hyperhidrose, nnbez	S90.83	So oberfl Verletz Knöchelreg Fuß, InsektBiß/-Stich (ungift)
R92	Abnorm Befund bildgeb Diagnostik Mamma [Brustdrüse]	T09.02	Oberfl Verletz Rumpf, Höhe nnbez, Blasenbild (nichttherm)
S00.02	Blasenbildung (nichtthermisch) behaarte Kopfhaut	T09.03	Oberfl Verletz Rumpf, Höhe nnbez, Insektenbiß/-stich (ungift)
S00.03	Insektenbiß/-stich (ungiftig) behaarte Kopfhaut	T11.02	Oberfl Verletz ob Extr, Höhe nnbez, Blasenbild (nichttherm)
S00.32	Blasenbildung (nichtthermisch) Nase	T11.03	Insektenbiß/-stich (ungiftig) obere Extremität, Höhe nnbez
S00.33	Insektenbiß/-stich (ungiftig) Nase	T13.02	Blasenbildung (nichttherm) untere Extremität, Höhe nnbez
S00.42	Oberflächl Verletz Ohr, Blasenbildung (nichtthermisch)	T13.03	Insektenbiß/-stich (ungiftig) untere Extremität, Höhe nnbez
S00.43	Oberflächl Verletz Ohr, Insektenbiß/-stich (ungiftig)	T14.02	Oberfl Verletz an nnbez Körperregion, Blasenbild (nichttherm)
S00.52	Oberfl Verletz Lippe Mundhöhle, Blasenbild (nichttherm)	T14.03	Oberfl Verletz an nnbez Körperreg, Insektenbiß/-stich (ungift)
S00.53	Oberfl Verletz Lippe Mundhöhle, InsektBiß/-Stich (ungiftig)	T85.4	Mechanische Komplik durch Mammaprothese/-implantat
S00.82	Oberfl Verletz so Teile Kopf, Blasenbildung (nichttherm)	T85.82	Kapsel fibrose Mamma durch Mammaprothese od -implantat
S00.83	Oberfl Verletz so Teile Kopf, Insektenbiß/-stich (ungiftig)	Z40.00	Prophylakt OP wg Risikofakt iVm BNB, Brustdr [Mamma]
S00.92	Oberfl Verletz Kopf, Teil nnbez, Blasenbildung (nichttherm)	Z41.1	Plastische Chirurgie aus kosmetischen Gründen
S00.93	Oberfl Verletz Kopf, Teil nnbez, Insektenbiß/-stich (ungiftig)	Z42.0	Nachbehand unter Anwend plast Chirurgie Kopf od Hals
S10.12	Sonst u nnbez oberfl Verletz Rachen: Blasenb (nichttherm)	Z42.1	Nachbeh unter Anwend plast Chirurgie Mamma [Brustdr]
S10.13	So u nnbez oberfl Verletz Rach: Insektenbiß/-stich (ungiftig)	Z42.2	Nachbeh unter Anwend plast Chirurgie an and Teilen Rumpf
S10.82	Oberfl Verletz so Teile Hals: Blasenbildung (nichttherm)	Z42.3	Nachbeh unter Anwend plast Chirurgie obere Extremität
S10.83	Oberfl Verletz so Teile Hals: Insektenbiß/-stich (ungiftig)	Z42.4	Nachbeh unter Anwend plast Chirurgie untere Extremität
S10.92	Oberfl Verletz Hals, Teil nnbez: Blasenbildung (nichttherm)	Z42.8	Nachbeh unter Anwend plast Chirurgie an so Körperteilen
S10.93	Oberfl Verletz Hals, Teil nnbez: InsektBiß/-stich (ungiftig)	Z42.9	Nachbeh unter Anwend plastischer Chirurgie, nnbez
S20.12	So u nnbez oberfl Verletz Mamma [BDrü]: Blasenb (n therm)	Z44.3	Versorgen m u Anpassen extrakorporale Mammaprothese
S20.13	So u nnbez oberfl Verl Mamma [BrDrü]: InsBiß/-stich(ungift)	Z52.1	Hautspender
S20.32	So oberfl Verletz vordere Thoraxwand, Blasenbild (n therm)	Z80.3	BNB Brustdrüse [Mamma] in Familienanamnese
S20.33	So oberfl Verletz vord Thoraxwand, InsektBiß/-stich (ungift)	Z94.5	Zustand nach Hauttransplantation
S20.42	So oberfl Verletz hint Thoraxwand, Blasenbild (nichttherm)		

Hauptdiagnose J67-2

A66.0	Primärläsion b Frambösie	B85.1	Pedikulose durch Pediculus humanus corporis
A66.1	Multiple Papillome und Krabbenframbösie	B85.2	Pedikulose, nnbez
A67.0	Primärläsion bei Pinta	B85.3	Phthiriasis [Filzläusebefall]
A67.1	Zwischenstadium der Pinta	B85.4	Mischformen von Pedikulose und Phthiriasis
A67.3	Mischformen der Pinta	B86	Skabies
B07	Viruswarzen	B87.0	Dermatomyiasis
B08.1	Molluscum contagiosum	B87.1	Wundmyiasis
B35.0	Tinea barbae und Tinea capitis	B87.2	Ophthalmomyiasis
B35.1	Tinea unguium	B87.3	Nasopharyngeale Myiasis
B35.2	Tinea manuum	B87.4	Otomyiasis
B35.3	Tinea pedis	B87.8	Myiasis an sonstigen Lokalisationen
B35.4	Tinea corporis	B87.9	Myiasis, nnbez
B35.5	Tinea imbricata	B88.0	Sonst Akarinoose [Milbenbefall]
B35.6	Tinea cruris	B88.1	Tungiasis [Sandflohbefall]
B35.8	Sonstige Dermatophytosen	B88.2	Sonstiger Befall d Arthropoden
B35.9	Dermatophytose, nnbez	B88.3	Hirudiniasis externa
B36.0	Pityriasis versicolor	B88.9	Parasitenbefall der Haut, nnbez
B36.1	Tinea nigra	D03.0	Melanoma in situ Lippe
B36.2	Piedra alba [weiße Piedra]	D03.2	Melanoma in situ Ohr u äußerer Gehörgang
B36.3	Piedra nigra [schwarze Piedra]	D03.3	Melanoma in situ so u nnbez Teile Gesicht
B36.8	Sonstige nbez oberflächliche Mykosen	D03.4	Melanoma in situ behaarte Kopfhaut Hals
B36.9	Oberflächliche Mykose, nnbez	D03.5	Melanoma in situ Rumpf
B37.2	Kandidose der Haut und der Nägel	D03.6	Melanoma in situ obere Extremität, einschl Schulter
B85.0	Pedikulose durch Pediculus humanus capitis	D03.7	Melanoma in situ untere Extremität, einschl Hüfte

D03.8	Melanoma in situ sonst Lok	L29.8	Sonstiger Pruritus
D03.9	Melanoma in situ, nnbez	L29.9	Pruritus, nnbez
D04.0	Carcinoma in situ Lippenhaut	L30.5	Pityriasis alba faciei
D04.2	Carcinoma in situ Haut Ohr u äußerer Gehörgang	L42	Pityriasis rosea
D04.3	Carcinoma in situ Haut so u nnbez Teile Gesicht	L44.1	Lichen nitidus
D04.4	Carcinoma in situ behaarte Kopfhaut u Haut Hals	L44.2	Lichen striatus
D04.5	Carcinoma in situ Haut Rumpf	L44.3	Lichen ruber moniliformis
D04.6	Ca in situ Haut obere Extremität, einschl Schulter	L50.0	Allergische Urtikaria
D04.7	Ca in situ Haut untere Extremität, einschl Hüfte	L50.1	Idiopathische Urtikaria
D04.8	Carcinoma in situ Haut sonst Lokalisationen	L50.2	Urtikaria d Kälte od Wärme
D04.9	Carcinoma in situ Haut, nnbez	L50.3	Urticaria factitia
D17.0	Gut Neub Fettgew Haut Unterhaut Kopf Gesicht Hals	L50.4	Urticaria mechanica
D17.1	Gutart Neubild Fettgew Haut Unterhaut Rumpf	L50.5	Cholinergische Urtikaria
D17.2	Gut Neub Fettgew Haut Unterhaut Extremitäten	L50.6	Kontakturtikaria
D17.3	Gut Neub Fettgew Haut Unterhaut so/nnbez Lok	L50.8	Sonstige Urtikaria
D17.7	Gutart Neubild Fettgewebe sonst Lokalisationen	L50.9	Urtikaria, nnbez
D17.9	Gutart Neubildung Fettgewebe, nnbez	L55.0	Dermatitis solaris acuta 1. Grad
D18.00	Hämangiom, nnbez Lokalisation	L55.1	Dermatitis solaris acuta 2. Grad
D18.01	Hämangiom an Haut u Unterhaut	L55.2	Dermatitis solaris acuta 3. Grad
D18.08	Hämangiom, sonstige Lokalisationen	L55.8	Sonstige Dermatitis solaris acuta
D22.0	Melanozytennävus Lippe	L55.9	Dermatitis solaris acuta, nnbez
D22.2	Melanozytennävus Ohr/äußerer Gehörgang	L56.0	Phototoxische Reaktion auf Arzneimittel
D22.3	Melanozytennävus so u nnbez Teile Gesicht	L56.1	Photoallergische Reaktion auf Arzneimittel
D22.4	Melanozytennävus behaarte Kopfhaut u Hals	L56.2	Phototoxische Kontaktdermatitis
D22.5	Melanozytennävus Rumpf	L56.3	Urticaria solaris
D22.6	Melanozytennävus obere Extremität, einschl Schulter	L56.4	Polymorphe Lichtdermatose
D22.7	Melanozytennävus untere Extremität, einschl Hüfte	L56.8	Sonst nbez akute Hautveränderungen d UV-Strahlen
D22.9	Melanozytennävus, nnbez	L56.9	Akute Hautveränderung d Ultraviolettstrahlen, nnbez
D23.0	So gutart Neubildungen Lippenhaut	L57.0	Aktinische Keratose
D23.2	So gutart Neubild Haut Ohr/äußerer Gehörgang	L57.2	Cutis rhomboidalis nuchae
D23.3	So gutart Neubild Haut so u nnbez Teile Gesicht	L57.3	Poikiloderma reticularis [Civatte]
D23.4	So gutart Neubild behaarte Kopfhaut u Haut Hals	L57.4	Cutis laxa senilis
D23.5	So gutart Neubildungen Haut Rumpf	L57.5	Strahlengranulom
D23.6	So gutart Neubild Haut ob Extrem, einschl Schulter	L57.8	So Hautveränd d chron Exp ggü nichtionis Strahlg
D23.7	So gutart Neubild Haut unt Extrem, einschl Hüfte	L57.9	Hautveränd chron Exp ggü nichtionis Strahlg, nnbez
D23.9	So gutart Neubildungen Haut, nnbez	L58.1	Chronische Radiodermatitis
D48.5	NB unsich/unbek Verhalt Haut	L59.0	Erythema ab igne
H02.6	Xanthelasma palpebrarum	L59.8	Sonst nbez KH Haut u Unterhaut d Strahleneinwirk
I78.1	Nävus, nichtneoplastisch	L59.9	KH Haut u Unterhaut d Strahleneinwirkung, nnbez
I89.0	Lymphödem, aonkl	L60.0	Unguis incarnatus
L11.0	Erworbene Keratosis follicularis	L60.1	Onycholysis
L11.1	Transitor akantolytische Dermatose [Grover]	L60.2	Onychogryposis [Onychogryphosis]
L21.0	Seborrhoea capitis	L60.3	Nageldystrophie
L21.8	Sonstiges seborrhoisches Ekzem	L60.4	Beau-Reil-Querfurchen
L21.9	Seborrhoisches Ekzem, nnbez	L60.5	Yellow-nail-Syndrom [Syndrom gelbe Nägel]
L22	Windeldermatitis	L60.8	Sonstige KH Nägel
L23.0	Allergische Kontaktdermatitis d Metalle	L60.9	KH Nägel, nnbez
L23.1	Allergische Kontaktdermatitis d Klebstoffe	L63.0	Alopecia (cranialis) totalis
L23.2	Allergische Kontaktdermatitis d Kosmetika	L63.1	Alopecia universalis
L23.3	Allerg Kontaktdermat d Drogen od AM b Hautkont	L63.2	Ophiasis
L23.5	Allerg Kontaktdermatitis d so chem Produkte	L63.8	Sonstige Alopecia areata
L23.6	Allerg Kontaktdermatitis d Nahrungsm b Hautkont	L63.9	Alopecia areata, nnbez
L23.7	Allerg Kontaktdermatitis d Pflanz, ausg Nahrungsmittel	L64.0	Arzneimittelinduzierte Alopecia androgenetica
L24.0	Toxische Kontaktdermatitis d Detergenzien	L64.8	Sonstige Alopecia androgenetica
L24.1	Toxische Kontaktdermatitis d Öle u Fette	L64.9	Alopecia androgenetica, nnbez
L24.2	Toxische Kontaktdermatitis d Lösungsmittel	L65.0	Telogeneffluvium
L24.3	Toxische Kontaktdermatitis d Kosmetika	L65.1	Anageneffluvium
L24.4	Tox Kontaktdermat d Drogen od AM b Hautkont	L65.2	Alopecia mucinosa [Pinkus]
L24.5	Tox Kontaktdermatitis d so chem Produkte	L65.8	Sonstiger nbez Haarausfall oh Narbenbildung
L24.6	Tox Kontaktdermatitis d Nahrungsmittel b Hautkontakt	L65.9	Haarausfall oh Narbenbildung, nnbez
L24.7	Tox Kontaktdermatitis d Pflanz, ausg Nahrungsmittel	L67.0	Trichorrhexis nodosa
L25.0	Nnbez Kontaktdermatitis d Kosmetika	L67.1	Veränderungen Haarfarbe
L25.1	Nnbez Kontaktdermat d Drogen od AM b Hautkont	L67.8	Sonst Anomalien Haarfarbe u Haarschaft
L25.3	Nnbez Kontaktdermatitis d so chem Produkte	L67.9	Anomalie Haarfarbe u Haarschaft, nnbez
L25.4	Nnbez Kontaktdermatitis d Nahrungsm b Hautkont	L68.0	Hirsutismus
L25.5	Nnbez Kontaktdermatitis d Pflanz, ausg Nahrungsm	L68.1	Hypertrichosis lanuginosa acquisita
L27.2	Dermatitis d aufgenommene Nahrungsmittel	L68.2	Lokalisierte Hypertrichose
L27.8	Dermatitis d so oral/enteral/parenteral aufg Substanzen	L68.3	Polytrichie
L27.9	Dermatitis d nnbez oral/enteral/parenteral aufg Substanz	L68.8	Sonstige Hypertrichose
L29.0	Pruritus ani	L68.9	Hypertrichose, nnbez

L70.0	Acne vulgaris	L94.3	Sklerodaktylie
L70.4	Acne infantum	L94.8	Sonstige nbez lokalisierte KH Bindegewebe
L70.5	Acne excoriée des jeunes filles	L94.9	Lokalisierte KH Bindegewebe, nnbez
L70.8	Sonstige Akne	L98.5	Muzinose Haut
L70.9	Akne, nnbez	L98.6	Sonst infiltrative KH Haut u Unterhaut
L71.0	Periorale Dermatitis	L98.8	Sonstige nbez KH Haut u Unterhaut
L71.1	Rhinophym	L98.9	KH Haut u Unterhaut, nnbez
L71.8	Sonstige Rosazea	N80.6	Endometriose in Hautnarbe
L71.9	Rosazea, nnbez	P83.1	Erythema toxicum neonatorum
L72.0	Epidermalzyste	P83.6	Umbilikal Polyp b Neugeborenen
L72.1	Trichilemmalzyste	P83.8	So nbez KH-Zustände Haut, für Feten/Neugeb spezifisch
L72.2	Steatocystoma multiplex	P83.9	KH-Zustand Haut, für Feten/Neugeb spezifisch, nnbez
L72.8	Sonst folliculäre Zysten Haut u Unterhaut	Q18.3	Flügelfell Hals
L72.9	Follikuläre Zyste Haut u Unterhaut, nnbez	Q18.9	Angeborene Fehlbildung Gesicht u Hals, nnbez
L73.0	Akneloid [Folliculitis sclerotisans nuchae]	Q81.0	Epidermolysis bullosa simplex
L73.1	Pseudofolliculitis barbae	Q81.8	Sonstige Epidermolysis bullosa
L73.8	Sonstige nbez KH Haarfollikel	Q81.9	Epidermolysis bullosa, nnbez
L73.9	KH Haarfollikel, nnbez	Q82.0	Hereditäres Lymphödem
L74.0	Miliaria rubra	Q82.2	Mastozytose (angeboren)
L74.1	Miliaria cristallina	Q82.3	Incontinentia pigmenti
L74.2	Miliaria profunda	Q82.4	Ektodermale Dysplasie (anhidrotisch)
L74.3	Miliaria, nnbez	Q82.5	Angeborener nichtneoplastischer Nävus
L74.4	Anhidrosis	Q82.8	Sonstige nbez angeborene Fehlbildungen Haut
L74.8	Sonst KH ekkrine Schweißdrüsen	Q82.9	Angeborene Fehlbildung Haut, nnbez
L74.9	KH ekkrine Schweißdrüsen, nnbez	Q84.0	Angeborene Alopezie
L75.0	Bromhidrosis	Q84.1	Angeborene morphologische Störungen Haare, aonkl
L75.1	Chromhidrosis	Q84.2	Sonstige angeborene Fehlbildungen Haare
L75.2	Apokrine Miliaria	Q84.3	Anonychie
L75.8	Sonst KH apokrine Schweißdrüsen	Q84.4	Angeborene Leukonychie
L75.9	KH apokrine Schweißdrüsen, nnbez	Q84.5	Vergößerte u hypertrophierte Nägel (angeboren)
L80	Vitiligo	Q84.6	Sonstige angeborene Fehlbildungen Nägel
L81.0	Postinflammatorische Hyperpigmentierung	Q84.8	Sonst nbez angeborene Fehlbildungen Integument
L81.1	Chloasma [Melasma]	Q84.9	Angeborene Fehlbildung Integument, nnbez
L81.2	Epheliden	R21	Hautausschlag u sonst unspezifische Hauteruptionen
L81.3	Café-au-lait-Flecken	R22.0	Lok Schwell/Raumford/Knoten Haut/Unterhaut Kopf
L81.4	Sonstige Melanin-Hyperpigmentierung	R22.1	Lok Schwell/Raumford/Knoten Haut/Unterhaut Hals
L81.5	Leukoderm, aonkl	R22.2	Lok Schwell/Raumford/Knoten Haut/Unterhaut Rumpf
L81.6	Sonstige Stör d verminderte Melaninbildung	R22.3	Lok Schwell/Raumford/Knoten Haut/Unterhaut ob Extrem
L81.7	Pigmentpurpura	R22.4	Lok Schwell/Raumford/Knoten Haut/Unterhaut unt Extrem
L81.8	Sonstige nbez Störungen Hautpigmentierung	R22.7	Lok Schwell/Raumford/Knoten Haut/Unterhaut mehr Lok
L81.9	Störung Hautpigmentierung, nnbez	R22.9	Lok Schwell/Raumford/Knoten Haut/Unterhaut nnbez
L82	Seborrhoische Keratose	R23.4	Veränderungen Hautrelief
L84	Hühneraugen u Horn- (Haut-) Schwielen	R23.8	So u nnbez Hautveränderungen
L85.0	Erworbene Ichthyosis	R61.0	Hyperhidrose, umschrieben
L85.1	Erworb Keratosis palmopl [Erworb Kerat palmopl]	R61.1	Hyperhidrose, generalisiert
L85.2	Keratosis punctata (palmoplantaris)	R61.9	Hyperhidrose, nnbez
L85.3	Xerosis cutis	S00.02	Blasenbildung (nichtthermisch) behaarte Kopfhaut
L85.8	Sonstige nbez Epidermisverdickungen	S00.03	Insektenbiß/-stich (ungiftig) behaarte Kopfhaut
L85.9	Epidermisverdickung, nnbez	S00.32	Blasenbildung (nichtthermisch) Nase
L87.0	Hyperkerat follicular et parafollicular cut penetr [Kyrle]	S00.33	Insektenbiß/-stich (ungiftig) Nase
L87.2	Elastosis perforans serpiginosa	S00.42	Oberflächl Verletz Ohr, Blasenbildung (nichtthermisch)
L87.8	Sonstige Stör transepidermale Elimination	S00.43	Oberflächl Verletz Ohr, Insektenbiß/-stich (ungiftig)
L87.9	Störung transepidermale Elimination, nnbez	S00.52	Oberfl Verletz Lippe Mundhöhle, Blasenbild (nichttherm)
L90.0	Lichen sclerosis et atrophicus	S00.53	Oberfl Verletz Lippe Mundhöhle, InsektBiß/-Stich (ungiftig)
L90.1	Anetodermie, Typ Schweninger-Buzzi	S00.82	Oberfl Verletz so Teile Kopf, Blasenbildung (nichttherm)
L90.2	Anetodermie, Typ Jadassohn-Pellizzari	S00.83	Oberfl Verletz so Teile Kopf, Insektenbiß/-stich (ungiftig)
L90.3	Atrophoderma idiopathica, Typ Pasini-Pierini	S00.92	Oberfl Verletz Kopf, Teil nnbez, Blasenbildung (nichttherm)
L90.4	Akrodermatitis chronica atrophicans	S00.93	Oberfl Verletz Kopf, Teil nnbez, Insektenbiß/-stich (ungiftig)
L90.5	Narben u Fibrosen Haut	S10.12	Sonst u nnbez oberfl Verletz Rachen: Blasenbild (nichttherm)
L90.6	Striae cutis atrophicae	S10.13	So u nnbez oberfl Verletz Rach: Insektenbiß/-stich (ungiftig)
L90.8	Sonstige atrophische HautKH	S10.82	Oberfl Verletz so Teile Hals: Blasenbildung (nichttherm)
L90.9	Atrophische HautKH, nnbez	S10.83	Oberfl Verletz so Teile Hals: Insektenbiß/-stich (ungiftig)
L91.0	Hypertrophe Narbe	S10.92	Oberfl Verletz Hals, Teil nnbez: Blasenbildung (nichttherm)
L91.8	Sonstige hypertrophe HautKH	S10.93	Oberfl Verletz Hals, Teil nnbez: InsektBiß/-stich (ungiftig)
L91.9	Hypertrophe HautKH, nnbez	S20.12	So u nnbez oberfl Verletz Mamma [BDrü]: Blasenb (n therm)
L92.1	Nekrobiosis lipoidica, aonkl	S20.13	So u nnbez oberfl Verl Mamma [BrDrü]: InsBiß/-stich(ungift)
L92.2	Granuloma faciale [Granul eosinophilicum faciei]	S20.32	So oberfl Verletz vordere Thoraxwand, Blasenbild (n therm)
L92.3	Fremdkörpergranulom Haut u Unterhaut	S20.33	So oberfl Verletz vord Thoraxwand, InsektBiß/-stich (ungift)
L92.8	Sonst granulomatöse KH Haut u Unterhaut	S20.42	So oberfl Verletz hint Thoraxwand, Blasenbild (nichttherm)
L92.9	Granulomatöse KH Haut u Unterhaut, nnbez	S20.43	So oberfl Verletz hint Thoraxwand, InsektBiß/-Stich (ungift)

S20.82	Oberfl Verletz so u nnbez Teile Thor, Blasenbild (nichttherm)	T09.02	Oberfl Verletz Rumpf, Höhe nnbez, Blasenbild (nichttherm)
S20.83	Oberfl Verletz so u nnbez Teile Thorax, InsektBiß/-Stich (ungift)	T09.03	Oberfl Verletz Rumpf, Höhe nnbez, Insektenbiß/-stich (ungift)
S30.82	Blasenbild (nichttherm) Abdomen LumbosakrGeg Becken	T11.02	Oberfl Verletz ob Extr, Höhe nnbez, Blasenbild (nichttherm)
S30.83	InsektBiß/-Stich (ungift) Abdomen LumbosakrGeg Becken	T11.03	Insektenbiß/-stich (ungiftig) obere Extremität, Höhe nnbez
S30.92	Blasenbild (n therm) Abd LumbosakrGeg Becken, Teil nnbez	T13.02	Blasenbildung (nichttherm) untere Extremität, Höhe nnbez
S30.93	Insektenbiß/-stich (ungift) Abd LumbosGeg Beck, Teil nnbez	T13.03	Insektenbiß/-stich (ungiftig) untere Extremität, Höhe nnbez
S40.82	So oberfl Verletz Schulter u OA, Blasenbild (nichttherm)	T14.02	Oberfl Verletz an nnbez Körperregion, Blasenbild (nichttherm)
S40.83	So oberfl Verletz Schulter u OA, InsektBiß/-stich (ungiftig)	T14.03	Oberfl Verletz an nnbez Körperreg, Insektenbiß/-stich (ungift)
S50.82	So oberfl Verletz Unterarm, Blasenbildung (nichttherm)	Z41.1	Plastische Chirurgie aus kosmetischen Gründen
S50.83	So oberfl Verletz Unterarm, Insektenbiß/-stich (ungiftig)	Z42.0	Nachbehand unter Anwend plast Chirurgie Kopf od Hals
S60.82	So oberfl Verletz Handgelenk Hand, Blasenbild (nichttherm)	Z42.1	Nachbeh unter Anwend plast Chirurgie Mamma [Brustdr]
S60.83	So oberfl Verletz Handgel Hand, InsektBiß/-Stich (ungiftig)	Z42.2	Nachbeh unter Anwend plast Chirurgie an and Teilen Rumpf
S70.82	So oberfl Verletz Hüfte u OS, Blasenbild (nichttherm)	Z42.3	Nachbeh unter Anwend plast Chirurgie obere Extremität
S70.83	So oberfl Verletz Hüfte u OS, Insektenbiß/-stich (ungiftig)	Z42.4	Nachbeh unter Anwend plast Chirurgie untere Extremität
S80.82	So oberfl Verletz Unterschenkel, Blasenbild (nichttherm)	Z42.8	Nachbeh unter Anwend plast Chirurgie an so Körperteilen
S80.83	So oberfl Verletz Unterschenkel, InsektBiß/-Stich (ungiftig)	Z42.9	Nachbeh unter Anwend plastischer Chirurgie, nnbez
S90.82	So oberfl Verletz Knöchelreg Fuß, Blasenbild (nichttherm)	Z52.1	Hautspender
S90.83	So oberfl Verletz Knöchelreg Fuß, InsektBiß/-Stich (ungift)	Z94.5	Zustand nach Hauttransplantation

ADRG J68**Erkrankungen der Haut, ein Belegungstag**

Hauptdiagnose in Tabelle J68-1 und Verweildauer ist gleich 1 Tag

DRG J68Z**Erkrankungen der Haut, ein Belegungstag****Diagnose J68-1**

A06.7	Amöbiasis der Haut	B65.3	Zerkariendermatitis
A18.4	Tuberkulose Haut u Unterhautgewebe	B85.0	Pedikulose durch Pediculus humanus capitis
A22.0	Hautmilzbrand	B85.1	Pedikulose durch Pediculus humanus corporis
A31.1	Infektion Haut durch sonstige Mykobakterien	B85.2	Pedikulose, nnbez
A36.3	Hautdiphtherie	B85.3	Phthiriasis [Filzläusebefall]
A42.2	Zervikofaziale Aktinomykose	B85.4	Mischformen von Pedikulose und Phthiriasis
A43.1	Nokardiose der Haut	B86	Skabies
A51.3	Sek Syphilis Haut u Schleimhäute	B87.0	Dermatomyiasis
A66.0	Primärläsion b Frambösie	B87.1	Wundmyiasis
A66.1	Multiple Papillome und Krabbenframbösie	B87.2	Ophthalmomyiasis
A66.2	Sonstige Hautläsionen im Frühstadium der Frambösie	B87.3	Nasopharyngeale Myiasis
A66.3	Hyperkeratose b Frambösie	B87.4	Otomyiasis
A66.4	Gummata und Ulzera bei Frambösie	B87.8	Myiasis an sonstigen Lokalisationen
A67.0	Primärläsion bei Pinta	B87.9	Myiasis, nnbez
A67.1	Zwischenstadium der Pinta	B88.0	Sonst Akarinoze [Milbenbefall]
A67.3	Mischformen der Pinta	B88.1	Tungiasis [Sandflohbefall]
B00.0	Ekzema herpeticatum Kaposi	B88.2	Sonstiger Befall d Arthropoden
B00.9	Infektion durch Herpesviren, nnbez	B88.3	Hirudiniasis externa
B02.9	Zoster ohne Komplikation	B88.9	Parasitenbefall der Haut, nnbez
B07	Viruswarzen	C43.0	Bösartiges Melanom Lippe
B08.1	Molluscum contagiosum	C43.2	Bösartiges Melanom Ohr u äußerer Gehörgang
B35.0	Tinea barbae und Tinea capitis	C43.3	Bösartiges Melanom so u nnbez Teile Gesicht
B35.1	Tinea unguium	C43.4	Bösartiges Melanom behaarte Kopfhaut u Hals
B35.2	Tinea manuum	C43.5	Bösartiges Melanom Rumpf
B35.3	Tinea pedis	C43.6	Bösartiges Melanom obere Extremität, einschl Schulter
B35.4	Tinea corporis	C43.7	Bösartig Melanom untere Extremität, einschl Hüfte
B35.5	Tinea imbricata	C43.8	Bösartiges Melanom Haut, mehr Teilber überlapp
B35.6	Tinea cruris	C43.9	Bösartiges Melanom Haut, nnbez
B35.8	Sonstige Dermatophyten	C44.0	Sonstige bösartige Neubildungen: Lippenhaut
B35.9	Dermatophytose, nnbez	C44.2	Sonstige BNB: Haut des Ohres u des äußeren Gehörganges
B36.0	Pityriasis versicolor	C44.3	Sonst BNB: Haut sonst u nnbez Teile des Gesichtes
B36.1	Tinea nigra	C44.4	Sonstige BNB: Behaarte Kopfhaut und Haut des Halses
B36.2	Piedra alba [weiße Piedra]	C44.5	Sonstige bösartige Neubildungen: Haut des Rumpfes
B36.3	Piedra nigra [schwarze Piedra]	C44.6	Sonst BNB: Haut der oberen Extremität, einschl Schulter
B36.8	Sonstige nbez oberflächliche Mykosen	C44.7	Sonst BNB: Haut der unteren Extremität, einschließl Hüfte
B36.9	Oberflächliche Mykose, nnbez	C44.8	Sonstige BNB: Haut, mehrere Teilbereiche überlappend
B37.2	Kandidose der Haut und der Nägel	C44.9	BNB Haut, nnbez
B38.3	Kokzidioidomykose der Haut	C46.0	Kaposi-Sarkom Haut
B55.1	Kutane Leishmaniose	C46.1	Kaposi-Sarkom Weichteilgewebe
B55.2	Mukokutane Leishmaniose	C46.7	Kaposi-Sarkom sonstige Lok

C46.8	Kaposi-Sarkom mehrere Organe	L13.0	Dermatitis herpetiformis [Duhring]
C46.9	Kaposi-Sarkom, nnbez	L13.1	Pustulosis subcornealis [Sneddon-Wilkinson]
D03.0	Melanoma in situ Lippe	L13.8	Sonstige nbez bullöse Dermatosen
D03.2	Melanoma in situ Ohr u äußerer Gehörgang	L13.9	Bullöse Dermatose, nnbez
D03.3	Melanoma in situ so u nnbez Teile Gesicht	L20.0	Prurigo Besnier
D03.4	Melanoma in situ behaarte Kopfhaut Hals	L20.8	Sonstiges atopisches [endogenes] Ekzem
D03.5	Melanoma in situ Rumpf	L20.9	Atopisches [endogenes] Ekzem, nnbez
D03.6	Melanoma in situ obere Extremität, einschl Schulter	L21.0	Seborrhoea capitis
D03.7	Melanoma in situ untere Extremität, einschl Hüfte	L21.1	Seborrhoisches Ekzem Kinder
D03.8	Melanoma in situ sonst Lok	L21.8	Sonstiges seborrhoisches Ekzem
D03.9	Melanoma in situ, nnbez	L21.9	Seborrhoisches Ekzem, nnbez
D04.0	Carcinoma in situ Lippenhaut	L22	Windeldermatitis
D04.2	Carcinoma in situ Haut Ohr u äußerer Gehörgang	L23.0	Allergische Kontaktdermatitis d Metalle
D04.3	Carcinoma in situ Haut so u nnbez Teile Gesicht	L23.1	Allergische Kontaktdermatitis d Klebstoffe
D04.4	Carcinoma in situ behaarte Kopfhaut u Haut Hals	L23.2	Allergische Kontaktdermatitis d Kosmetika
D04.5	Carcinoma in situ Haut Rumpf	L23.3	Allerg Kontaktdermat d Drogen od AM b Hautkont
D04.6	Ca in situ Haut obere Extremität, einschl Schulter	L23.4	Allergische Kontaktdermatitis d Farbstoffe
D04.7	Ca in situ Haut untere Extremität, einschl Hüfte	L23.5	Allerg Kontaktdermatitis d so chem Produkte
D04.8	Carcinoma in situ Haut sonst Lokalisationen	L23.6	Allerg Kontaktdermatitis d Nahrungsm b Hautkont
D04.9	Carcinoma in situ Haut, nnbez	L23.7	Allerg Kontaktdermatitis d Pflanz, ausg Nahrgsmittel
D17.0	Gut Neub Fettgew Haut Unterhaut Kopf Gesicht Hals	L23.8	Allergische Kontaktdermatitis d sonst Agenzien
D17.1	Gutart Neubild Fettgew Haut Unterhaut Rumpf	L23.9	Allergische Kontaktdermatitis, nnbez Ursache
D17.2	Gut Neub Fettgew Haut Unterhaut Extremitäten	L24.0	Toxische Kontaktdermatitis d Detergenzien
D17.3	Gut Neub Fettgew Haut Unterhaut so/nnbez Lok	L24.1	Toxische Kontaktdermatitis d Öle u Fette
D17.7	Gutart Neubild Fettgewebe sonst Lokalisationen	L24.2	Toxische Kontaktdermatitis d Lösungsmittel
D17.9	Gutart Neubildung Fettgewebe, nnbez	L24.3	Toxische Kontaktdermatitis d Kosmetika
D18.00	Hämangiom, nnbez Lokalisation	L24.4	Tox Kontaktdermat d Drogen od AM b Hautkont
D18.01	Hämangiom an Haut u Unterhaut	L24.5	Tox Kontaktdermatitis d so chem Produkte
D18.08	Hämangiom, sonstige Lokalisationen	L24.6	Tox Kontaktdermatitis d Nahrungsmittel b Hautkontakt
D22.0	Melanozytennävus Lippe	L24.7	Tox Kontaktdermatitis d Pflanz, ausg Nahrungsmittel
D22.2	Melanozytennävus Ohr/äußerer Gehörgang	L24.8	Toxische Kontaktdermatitis d sonst Agenzien
D22.3	Melanozytennävus so u nnbez Teile Gesicht	L24.9	Toxische Kontaktdermatitis, nnbez Ursache
D22.4	Melanozytennävus behaarte Kopfhaut u Hals	L25.0	Nnbez Kontaktdermatitis d Kosmetika
D22.5	Melanozytennävus Rumpf	L25.1	Nnbez Kontaktdermat d Drogen od AM b Hautkont
D22.6	Melanozytennävus obere Extremität, einschl Schulter	L25.2	Nnbez Kontaktdermatitis d Farbstoffe
D22.7	Melanozytennävus untere Extremität, einschl Hüfte	L25.3	Nnbez Kontaktdermatitis d so chem Produkte
D22.9	Melanozytennävus, nnbez	L25.4	Nnbez Kontaktdermatitis d Nahrungsm b Hautkont
D23.0	So gutart Neubildungen Lippenhaut	L25.5	Nnbez Kontaktdermatitis d Pflanz, ausg Nahrgsm
D23.2	So gutart Neubild Haut Ohr/äußerer Gehörgang	L25.8	Nnbez Kontaktdermatitis d sonst Agenzien
D23.3	So gutart Neubild Haut so u nnbez Teile Gesicht	L25.9	Nnbez Kontaktdermatitis, nnbez Ursache
D23.4	So gutart Neubild behaarte Kopfhaut u Haut Hals	L26	Exfoliative Dermatitis
D23.5	So gutart Neubildungen Haut Rumpf	L27.0	Generalisierte Hauteruption d Drogen od AM
D23.6	So gutart Neubild Haut ob Extrem, einschl Schulter	L27.1	Lokalisierte Hauteruption d Drogen od AM
D23.7	So gutart Neubild Haut unt Extrem, einschl Hüfte	L27.2	Dermatitis d aufgenommene Nahrungsmittel
D23.9	So gutart Neubildungen Haut, nnbez	L27.8	Dermatitis d so oral/enteral/parenteral aufg Substanzen
D48.5	NB unsich/unbek Verhalt Haut	L27.9	Dermatitis d nnbez oral/enteral/parenteral aufg Substanz
H02.6	Xanthelasma palpebrarum	L28.0	Lichen simplex chronicus [Vidal]
I78.1	Nävus, nichtneoplastisch	L28.1	Prurigo nodularis
I89.0	Lymphödem, aonkl	L28.2	Sonstige Prurigo
L00.0	SSS-Syndrom, Befall < 30% KöOF	L29.0	Pruritus ani
L00.1	SSS-Syndrom, Befall >= 30% KöOF	L29.8	Sonstiger Pruritus
L08.1	Erythrasma	L29.9	Pruritus, nnbez
L10.0	Pemphigus vulgaris	L30.0	Nummuläres Ekzem
L10.1	Pemphigus vegetans	L30.1	Dyshidrosis [Pompholyx]
L10.2	Pemphigus foliaceus	L30.2	Autosensibilisierung Haut [Id-Reaktion]
L10.3	Brasilianischer Pemphigus [fogo selvagem]	L30.3	Ekzematoide Dermatitis
L10.4	Pemphigus erythematous	L30.4	Intertriginöses Ekzem
L10.5	Arzneimittelinduzierter Pemphigus	L30.5	Pityriasis alba faciei
L10.8	Sonstige Pemphigus-KH	L30.8	Sonstige nbez Dermatitis
L10.9	Pemphigus-KH, nnbez	L30.9	Dermatitis, nnbez
L11.0	Erworbene Keratosis follicularis	L40.0	Psoriasis vulgaris
L11.1	Transitor akantolytische Dermatose [Grover]	L40.1	Generalisierte Psoriasis pustulosa
L11.8	Sonstige nbez akantolytische Dermatosen	L40.2	Akrodermatitis continua suppurativa [Hallopeau]
L11.9	Akantolytische Dermatose, nnbez	L40.3	Psoriasis pustulosa palmoplantaris
L12.0	Bullöses Pemphigoid	L40.4	Psoriasis guttata
L12.1	Vernarbendes Pemphigoid	L40.8	Sonstige Psoriasis
L12.2	Chronisch-bullöse Dermatose Kindesalter	L40.9	Psoriasis, nnbez
L12.3	Erworbene Epidermolysis bullosa	L41.0	Pityriasis lichenoides et varioliform acuta [Mucha-Haberm]
L12.8	Sonstige Pemphigoid-KH	L41.1	Parapsoriasis guttata
L12.9	Pemphigoid-KH, nnbez	L41.2	Papulosis lymphomatoides

L41.3	Kleinfleckige Parapsoriasis en plaques	L60.3	Nageldystrophie
L41.4	Großfleckige Parapsoriasis en plaques	L60.4	Beau-Reil-Querfurchen
L41.5	Parapsoriasis m Poikilodermie	L60.5	Yellow-nail-Syndrom [Syndrom gelbe Nägel]
L41.8	Sonstige Parapsoriasis	L60.8	Sonstige KH Nägel
L41.9	Parapsoriasis, nnbez	L60.9	KH Nägel, nnbez
L42	Pityriasis rosea	L63.0	Alopecia (cranialis) totalis
L43.0	Lichen ruber hypertrophicus	L63.1	Alopecia universalis
L43.1	Lichen ruber pemphigoides	L63.2	Ophiasis
L43.2	Lichenoide Arzneimittelreaktion	L63.8	Sonstige Alopecia areata
L43.3	Subakuter Lichen ruber planus (aktiv)	L63.9	Alopecia areata, nnbez
L43.8	Sonstiger Lichen ruber planus	L64.0	Arzneimittelinduzierte Alopecia androgenetica
L43.9	Lichen ruber planus, nnbez	L64.8	Sonstige Alopecia androgenetica
L44.0	Pityriasis rubra pilaris	L64.9	Alopecia androgenetica, nnbez
L44.1	Lichen nitidus	L65.0	Telogeneffluvium
L44.2	Lichen striatus	L65.1	Anageneffluvium
L44.3	Lichen ruber moniliformis	L65.2	Alopecia mucinosa [Pinkus]
L44.4	Infantile papulöse Akrodermatitis [Gianotti-Crosti-Synd]	L65.8	Sonstiger nbez Haarausfall oh Narbenbildung
L44.8	Sonstige nbez papulosquamöse Haut-KH	L65.9	Haarausfall oh Narbenbildung, nnbez
L44.9	Papulosquamöse -KH, nnbez	L66.0	Pseudopelade Brocq
L50.0	Allergische Urtikaria	L66.1	Lichen planopilaris
L50.1	Idiopathische Urtikaria	L66.2	Folliculitis decalvans
L50.2	Urtikaria d Kälte od Wärme	L66.3	Folliculitis et Perifolliculit cap absced et suffod [Hoffmann]
L50.3	Urticaria factitia	L66.4	Atrophoderma vermiculata
L50.4	Urticaria mechanica	L66.8	Sonstige narbige Alopezie
L50.5	Cholinergische Urtikaria	L66.9	Narbige Alopezie, nnbez
L50.6	Kontakturtikaria	L67.0	Trichorrhexis nodosa
L50.8	Sonstige Urtikaria	L67.1	Veränderungen Haarfarbe
L50.9	Urtikaria, nnbez	L67.8	Sonst Anomalien Haarfarbe u Haarschaft
L51.0	Nichtbullöses Erythema exsudativum multiforme	L67.9	Anomalie Haarfarbe u Haarschaft, nnbez
L51.1	Bullöses Erythema exsudativum multiforme	L68.0	Hirsutismus
L51.20	Tox epiderm Nekrolys [Lyell-Syndrom], Befall < 30% KöOF	L68.1	Hypertrichosis lanuginosa acquisita
L51.21	Tox epiderm Nekrolys [Lyell-Syndrom], Befall >= 30% KöOF	L68.2	Lokalisierte Hypertrichose
L51.8	Sonstiges Erythema exsudativum multiforme	L68.3	Polytrichie
L51.9	Erythema exsudativum multiforme, nnbez	L68.8	Sonstige Hypertrichose
L52	Erythema nodosum	L68.9	Hypertrichose, nnbez
L53.0	Erythema toxicum	L70.0	Acne vulgaris
L53.1	Erythema anulare centrifugum	L70.1	Acne conglobata
L53.2	Erythema marginatum	L70.2	Acne varioliformis
L53.3	Sonstiges figuriertes chronisches Erythem	L70.3	Acne tropica
L53.8	Sonstige nbez erythematöse KH	L70.4	Acne infantum
L53.9	Erythematöse KH, nnbez	L70.5	Acne excoriée des jeunes filles
L55.0	Dermatitis solaris acuta 1. Grad	L70.8	Sonstige Akne
L55.1	Dermatitis solaris acuta 2. Grad	L70.9	Akne, nnbez
L55.2	Dermatitis solaris acuta 3. Grad	L71.0	Periorale Dermatitis
L55.8	Sonstige Dermatitis solaris acuta	L71.1	Rhinophym
L55.9	Dermatitis solaris acuta, nnbez	L71.8	Sonstige Rosazea
L56.0	Phototoxische Reaktion auf Arzneimittel	L71.9	Rosazea, nnbez
L56.1	Photoallergische Reaktion auf Arzneimittel	L72.0	Epidermalzyste
L56.2	Phototoxische Kontaktdermatitis	L72.1	Trichilemmalzyste
L56.3	Urticaria solaris	L72.2	Steatocystoma multiplex
L56.4	Polymorphe Lichtdermatose	L72.8	Sonst follikuläre Zysten Haut u Unterhaut
L56.8	Sonst nbez akute Hautveränderungen d UV-Strahlen	L72.9	Follikuläre Zyste Haut u Unterhaut, nnbez
L56.9	Akute Hautveränderung d Ultraviolettstrahlen, nnbez	L73.0	Akneloid [Folliculitis sclerotisans nuchae]
L57.0	Aktinische Keratose	L73.1	Pseudofolliculitis barbae
L57.1	Aktinisches Retikuloid	L73.2	Hidradenitis suppurativa
L57.2	Cutis rhomboidalis nuchae	L73.8	Sonstige nbez KH Haarfollikel
L57.3	Poikilodermia reticularis [Civatte]	L73.9	KH Haarfollikel, nnbez
L57.4	Cutis laxa senilis	L74.0	Miliaria rubra
L57.5	Strahlengranulom	L74.1	Miliaria cristallina
L57.8	So Hautveränd d chron Exp ggü nichtionis Strahlg	L74.2	Miliaria profunda
L57.9	Hautveränd chron Exp ggü nichtionis Strahlg, nnbez	L74.3	Miliaria, nnbez
L58.0	Akute Radiodermatitis	L74.4	Anhidrosis
L58.1	Chronische Radiodermatitis	L74.8	Sonst KH ekrine Schweißdrüsen
L58.9	Radiodermatitis, nnbez	L74.9	KH ekrine Schweißdrüsen, nnbez
L59.0	Erythema ab igne	L75.0	Bromhidrosis
L59.8	Sonst nbez KH Haut u Unterhaut d Strahleneinwirk	L75.1	Chromhidrosis
L59.9	KH Haut u Unterhaut d Strahleneinwirkung, nnbez	L75.2	Apokrine Miliaria
L60.0	Unguis incarnatus	L75.8	Sonst KH apokrine Schweißdrüsen
L60.1	Onycholysis	L75.9	KH apokrine Schweißdrüsen, nnbez
L60.2	Onychogryposis [Onychogryphosis]	L80	Vitiligo

L81.0	Postinflammatorische Hyperpigmentierung	M79.34	Pannikulitis, nnbez, Hand
L81.1	Chloasma [Melasma]	M79.35	Pannikulitis, nnbez, Beckenregion/Oberschenkel
L81.2	Epheliden	M79.36	Pannikulitis, nnbez, Unterschenkel
L81.3	Café-au-lait-Flecken	M79.37	Pannikulitis, nnbez, Knöchel/Fuß
L81.4	Sonstige Melanin-Hyperpigmentierung	M79.38	Pannikulitis, nnbez, sonstige Lokalisation
L81.5	Leukoderm, aonkl	M79.39	Pannikulitis, nnbez, nnbez Lokalisationen
L81.6	Sonstige Stör d verminderte Melaninbildung	N80.6	Endometriose in Hautnarbe
L81.7	Pigmentpurpura	P83.1	Erythema toxicum neonatorum
L81.8	Sonstige nbez Störungen Hautpigmentierung	P83.6	Umbilikaler Polyp b Neugeborenen
L81.9	Störung Hautpigmentierung, nnbez	P83.8	So nbez KH-Zustände Haut, für Feten/Neugeb spezifisch
L82	Seborrhoische Keratose	P83.9	KH-Zustand Haut, für Feten/Neugeb spezifisch, nnbez
L83	Acanthosis nigricans	Q18.3	Flügelfell Hals
L84	Hühneraugen u Horn- (Haut-) Schwielen	Q18.9	Angeborene Fehlbildung Gesicht u Hals, nnbez
L85.0	Erworbene Ichthyosis	Q80.0	Ichthyosis vulgaris
L85.1	Erworb Keratosis palmopl [Erworb Kerat palmopl]	Q80.1	X-chromosomal-rezessive Ichthyosis
L85.2	Keratosis punctata (palmoplantaris)	Q80.2	Lamelläre Ichthyosis
L85.3	Xerosis cutis	Q80.3	Bullöse kongenitale ichthyosiforme Erythrodermie
L85.8	Sonstige nbez Epidermisverdickungen	Q80.4	Ichthyosis congenita gravis [Harlekinfetus]
L85.9	Epidermisverdickung, nnbez	Q80.8	Sonstige Ichthyosis congenita
L87.0	Hyperkerat follicular et parafollicular cut penetr [Kyrle]	Q80.9	Ichthyosis congenita, nnbez
L87.2	Elastosis perforans serpiginosa	Q81.0	Epidermolysis bullosa simplex
L87.8	Sonstige Stör transepidermale Elimination	Q81.1	Epidermolysis bullosa atrophicans gravis
L87.9	Störung transepidermale Elimination, nnbez	Q81.2	Epidermolysis bullosa dystrophica
L88	Pyoderma gangraenosum	Q81.8	Sonstige Epidermolysis bullosa
L90.0	Lichen sclerosus et atrophicus	Q81.9	Epidermolysis bullosa, nnbez
L90.1	Anetodermie, Typ Schweninger-Buzzi	Q82.0	Hereditäres Lymphödem
L90.2	Anetodermie, Typ Jadassohn-Pellizzari	Q82.1	Xeroderma pigmentosum
L90.3	Atrophodermia idiopathica, Typ Pasini-Pierini	Q82.2	Mastozytose (angeboren)
L90.4	Akrodermatitis chronica atrophicans	Q82.3	Incontinentia pigmenti
L90.5	Narben u Fibrosen Haut	Q82.4	Ektodermale Dysplasie (anhidrotisch)
L90.6	Striae cutis atrophicae	Q82.5	Angeborener nichtneoplastischer Nävus
L90.8	Sonstige atrophische HautKH	Q82.8	Sonstige nbez angeborene Fehlbildungen Haut
L90.9	Atrophische HautKH, nnbez	Q82.9	Angeborene Fehlbildung Haut, nnbez
L91.0	Hypertrophe Narbe	Q84.0	Angeborene Alopezie
L91.8	Sonstige hypertrophe HautKH	Q84.1	Angeborene morphologische Störungen Haare, aonkl
L91.9	Hypertrophe HautKH, nnbez	Q84.2	Sonstige angeborene Fehlbildungen Haare
L92.0	Granuloma anulare	Q84.3	Anonychie
L92.1	Nekrobiosis lipoidica, aonkl	Q84.4	Angeborene Leukonychie
L92.2	Granuloma faciale [Granul eosinophilicum faciei]	Q84.5	Vergrößerte u hypertrophierte Nägel (angeboren)
L92.3	Fremdkörpergranulom Haut u Unterhaut	Q84.6	Sonstige angeborene Fehlbildungen Nägel
L92.8	Sonst granulomatöse KH Haut u Unterhaut	Q84.8	Sonst nbez angeborene Fehlbildungen Integument
L92.9	Granulomatöse KH Haut u Unterhaut, nnbez	Q84.9	Angeborene Fehlbildung Integument, nnbez
L93.0	Diskoider Lupus erythematodes	R21	Hautausschlag u sonst unspezifische Hauteruptionen
L93.1	Subakuter Lupus erythematodes cutaneus	R22.0	Lok Schwell/Raumford/Knoten Haut/Unterhaut Kopf
L93.2	Sonstiger lokalisierter Lupus erythematodes	R22.1	Lok Schwell/Raumford/Knoten Haut/Unterhaut Hals
L94.0	Scleroderma circumscripta [Morphaea]	R22.2	Lok Schwell/Raumford/Knoten Haut/Unterhaut Rumpf
L94.1	Lineare oder bandförmige Sklerodermie	R22.3	Lok Schwell/Raumford/Knoten Haut/Unterhaut ob Extrem
L94.2	Calcinosis cutis	R22.4	Lok Schwell/Raumford/Knoten Haut/Unterhaut unt Extrem
L94.3	Sklerodaktylie	R22.7	Lok Schwell/Raumford/Knoten Haut/Unterhaut mehr Lok
L94.5	Poikilodermia atrophicans vascularis [Jacobi]	R22.9	Lok Schwell/Raumford/Knoten Haut/Unterhaut nnbez
L94.8	Sonstige nbez lokalisierte KH Bindegewebe	R23.4	Veränderungen Hautrelief
L94.9	Lokalisierte KH Bindegewebe, nnbez	R23.8	So u nnbez Hautveränderungen
L95.0	Livedo-Vaskulitis	R61.0	Hyperhidrose, umschrieben
L95.1	Erythema elevatum et diutinum	R61.1	Hyperhidrose, generalisiert
L95.8	Sonstige Vaskulitis, die auf die Haut begrenzt ist	R61.9	Hyperhidrose, nnbez
L95.9	Vaskulitis, die auf die Haut begrenzt ist, nnbez	S00.02	Blasenbildung (nichtthermisch) behaarte Kopfhaut
L98.1	Dermatitis factitia	S00.03	Insektenbiß/-stich (ungiftig) behaarte Kopfhaut
L98.2	Akute febrile neutrophile Dermatose [Sweet-Synd]	S00.32	Blasenbildung (nichtthermisch) Nase
L98.5	Muzinose Haut	S00.33	Insektenbiß/-stich (ungiftig) Nase
L98.6	Sonst infiltrative KH Haut u Unterhaut	S00.42	Oberflächl Verletz Ohr, Blasenbildung (nichtthermisch)
L98.8	Sonstige nbez KH Haut u Unterhaut	S00.43	Oberflächl Verletz Ohr, Insektenbiß/-stich (ungiftig)
L98.9	KH Haut u Unterhaut, nnbez	S00.52	Oberfl Verletz Lippe Mundhöhle, Blasenbild (nichttherm)
M35.6	Rezidiv Pannikulitis [Pfeifer-Weber-Christian-KH]	S00.53	Oberfl Verletz Lippe Mundhöhle, InsektBiß/-Stich (ungiftig)
M54.00	Pannikulitis Nacken-/Rückenregion, mehrere Lok WS	S00.82	Oberfl Verletz so Teile Kopf, Blasenbildung (nichttherm)
M54.01	Pannikulitis Nacken-/Rückenregion, Okz-Atl-Axialbereich	S00.83	Oberfl Verletz so Teile Kopf, Insektenbiß/-stich (ungiftig)
M54.02	Pannikulitis Nacken-/Rückenregion, Zervikalbereich	S00.92	Oberfl Verletz Kopf, Teil nnbez, Blasenbildung (nichttherm)
M79.30	Pannikulitis, nnbez, mehrere Lokalisationen	S00.93	Oberfl Verletz Kopf, Teil nnbez, Insektenbiß/-stich (ungiftig)
M79.31	Pannikulitis, nnbez, Schulterregion	S10.12	Sonst u nnbez oberfl Verletz Rachen: Blasenb (nichttherm)
M79.32	Pannikulitis, nnbez, Oberarm	S10.13	So u nnbez oberfl Verletz Rach: Insektenbiß/-stich (ungiftig)
M79.33	Pannikulitis, nnbez, Unterarm	S10.82	Oberfl Verletz so Teile Hals: Blasenbildung (nichttherm)

S10.83	Oberfl Verletz so Teile Hals: Insektenbiß/-stich (ungiftig)	S80.82	So oberfl Verletz Unterschenkel, Blasenbild (nichttherm)
S10.92	Oberfl Verletz Hals, Teil nnbez: Blasenbildung (nichttherm)	S80.83	So oberfl Verletz Unterschenkel, InsektBiß/-Stich (ungiftig)
S10.93	Oberfl Verletz Hals, Teil nnbez: InsektBiß/-stich (ungiftig)	S90.82	So oberfl Verletz Knöchelreg Fuß, Blasenbild (nichttherm)
S20.12	So u nnbez oberfl Verletz Mamma [BDrü]: Blasenb (n therm)	S90.83	So oberfl Verletz Knöchelreg Fuß, InsektBiß/-Stich (ungift)
S20.13	So u nnbez oberfl Verl Mamma [BrDrü]: InsBiß/-stich(ungift)	T09.02	Oberfl Verletz Rumpf, Höhe nnbez, Blasenbild (nichttherm)
S20.32	So oberfl Verletz vordere Thoraxwand, Blasenbild (n therm)	T09.03	Oberfl Verletz Rumpf, Höhe nnbez, Insektenbiß/-stich (ungift)
S20.33	So oberfl Verletz vord Thoraxwand, InsektBiß/-stich (ungift)	T11.02	Oberfl Verletz ob Extr, Höhe nnbez, Blasenbild (nichttherm)
S20.42	So oberfl Verletz hint Thoraxwand, Blasenbild (nichttherm)	T11.03	Insektenbiß/-stich (ungiftig) obere Extremität, Höhe nnbez
S20.43	So oberfl Verletz hint Thoraxwand, InsektBiß/-Stich (ungift)	T13.02	Blasenbildung (nichttherm) untere Extremität, Höhe nnbez
S20.82	Oberfl Verletz so u nnbez Teile Thor, Blasenbild (nichttherm)	T13.03	Insektenbiß/-stich (ungiftig) untere Extremität, Höhe nnbez
S20.83	Oberfl Verletz so u nnbez Teile Thorax, InsektBiß/-Stich (ungift)	T14.02	Oberfl Verletz an nnbez Körperregion, Blasenbild (nichttherm)
S30.82	Blasenbild (nichttherm) Abdomen LumbosakrGeg Becken	T14.03	Oberfl Verletz an nnbez Körperreg, Insektenbiß/-stich (ungift)
S30.83	InsektBiß/-Stich (ungift) Abdomen LumbosakrGeg Becken	Z41.1	Plastische Chirurgie aus kosmetischen Gründen
S30.92	Blasenbild (n therm) Abd LumbosakrGeg Becken, Teil nnbez	Z42.0	Nachbehand unter Anwend plast Chirurgie Kopf od Hals
S30.93	Insektenbiß/-stich (ungift) Abd LumbosGeg Beck, Teil nnbez	Z42.1	Nachbeh unter Anwend plast Chirurgie Mamma [Brustdr]
S40.82	So oberfl Verletz Schulter u OA, Blasenbild (nichttherm)	Z42.2	Nachbeh unter Anwend plast Chirurgie an and Teilen Rumpf
S40.83	So oberfl Verletz Schulter u OA, InsektBiß/-stich (ungiftig)	Z42.3	Nachbeh unter Anwend plast Chirurgie obere Extremität
S50.82	So oberfl Verletz Unterarm, Blasenbildung (nichttherm)	Z42.4	Nachbeh unter Anwend plast Chirurgie untere Extremität
S50.83	So oberfl Verletz Unterarm, Insektenbiß/-stich (ungiftig)	Z42.8	Nachbeh unter Anwend plast Chirurgie an so Körperteilen
S60.82	So oberfl Verletz Handgelenk Hand, Blasenbild (nichttherm)	Z42.9	Nachbeh unter Anwend plastischer Chirurgie, nnbez
S60.83	So oberfl Verletz Handgel Hand, InsektBiß/-Stich (ungiftig)	Z52.1	Hautspender
S70.82	So oberfl Verletz Hüfte u OS, Blasenbild (nichttherm)	Z94.5	Zustand nach Hauttransplantation
S70.83	So oberfl Verletz Hüfte u OS, Insektenbiß/-stich (ungiftig)		

ADRGs 901, 902

OR-Prozeduren ohne Bezug

OR-Prozeduren ohne Bezug

DRGs 901A, 901B, 901C, 901D, 902Z

MDC 10

Endokrine, Ernährungs- und
Stoffwechselkrankheiten

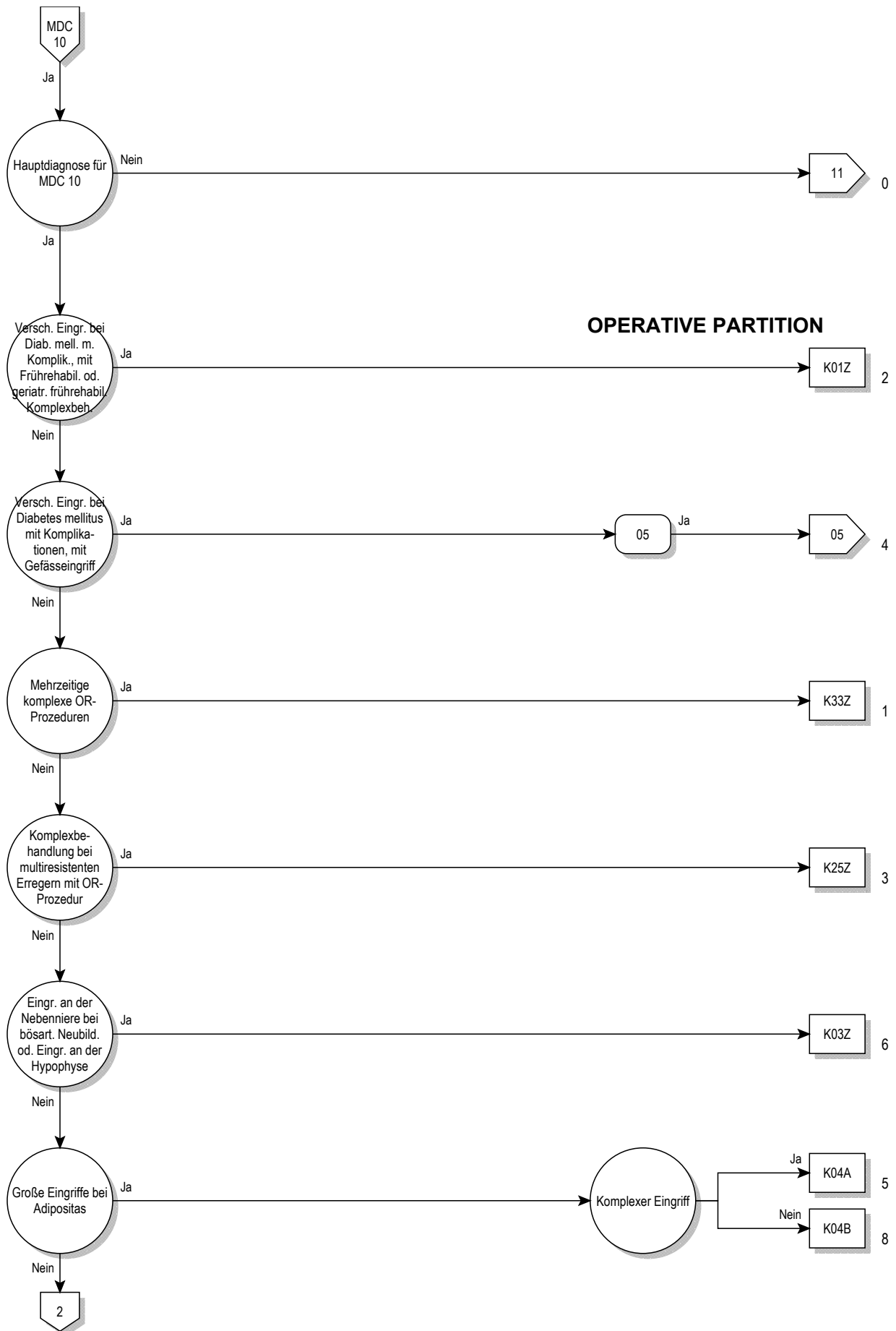

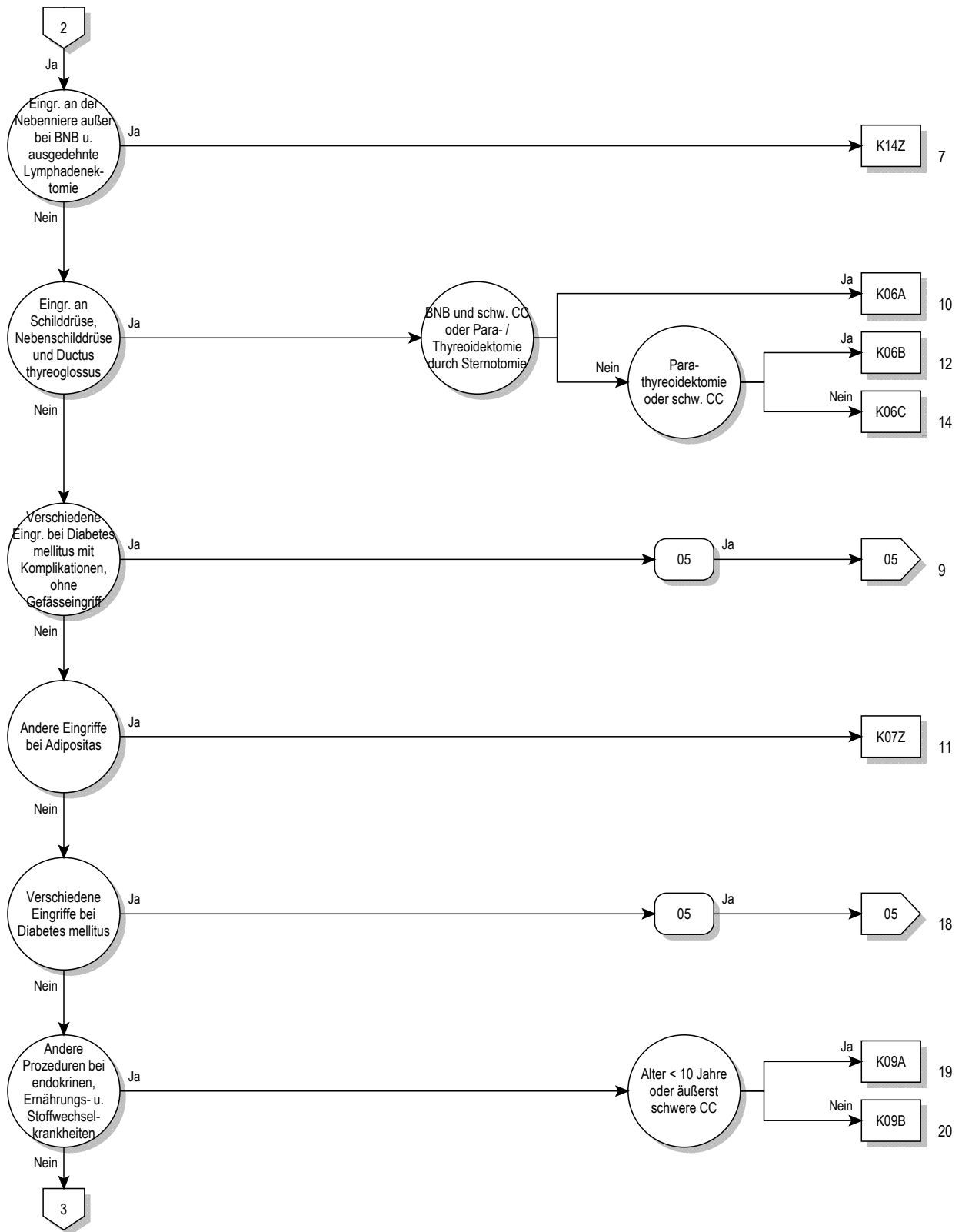

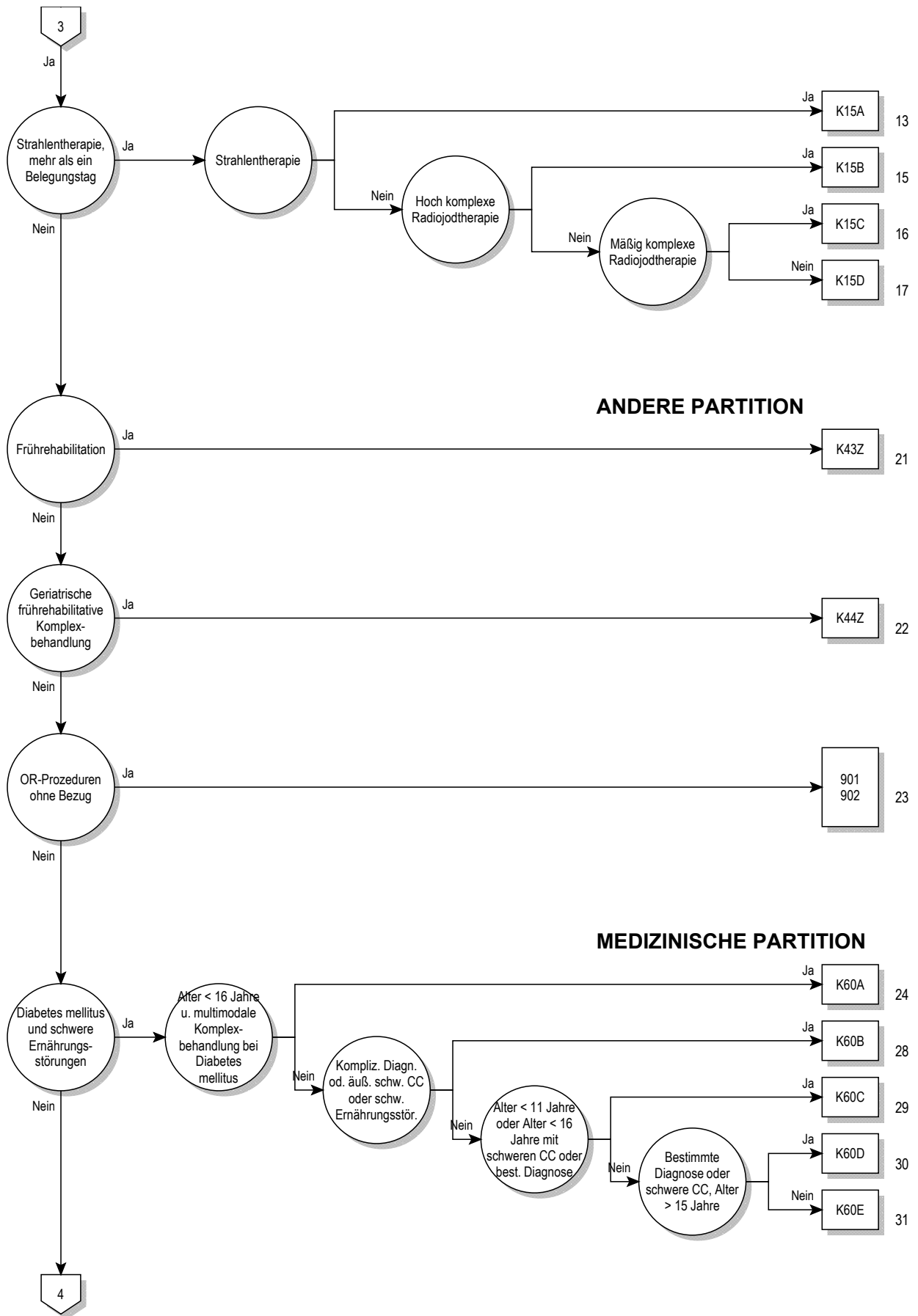

ANDERE PARTITION

MEDIZINISCHE PARTITION



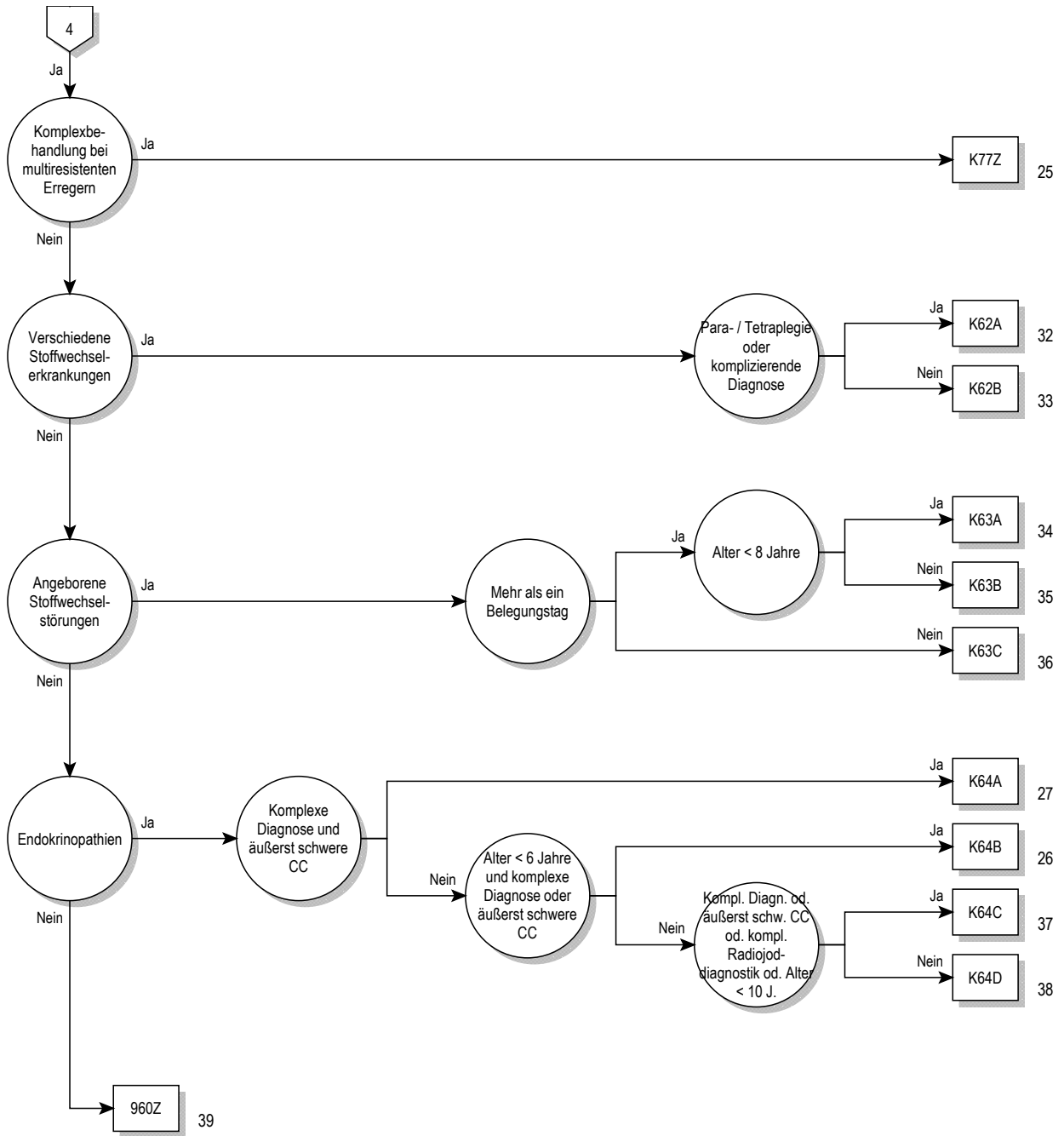

10

Entscheidungslogik MDC 10

Hauptdiagnose in Tabelle MDC10-0

Hauptdiagnose für MDC 10 (MDC10-0)

A18.7	Tuberkulose der Nebennieren	E06.4	Arzneimittelinduzierte Thyreoiditis
C73	Bösartige Neubildung der Schilddrüse	E06.5	Sonstige chronische Thyreoiditis
C74.0	Bösartige Neubildung: Nebennierenrinde	E06.9	Thyreoiditis, nnbez
C74.1	Bösartige Neubildung: Nebennierenmark	E07.0	Hypersekretion von Kalzitinin
C74.9	Bösartige Neubildung: Nebenniere, nicht näher bezeichnet	E07.1	Dyshormogene Struma
C75.0	Bösartige Neubildung: Nebenschilddrüse	E07.8	Sonstige nbez KH Schilddrüse
C75.1	Bösartige Neubildung: Hypophyse	E07.9	KH Schilddrüse, nnbez
C75.8	BNB: Beteiligung mehrerer endokriner Drüsen, nnbez	E10.01	Prim insabh DM [T-1-Diab] m Koma, entgl bez
C75.9	Bösartige Neubildung: Endokrine Drüse, nnbez	E10.11	Prim insabh DM [T-1-Diab] m Ketoazidose, entgl bez
C79.7	Sekundäre bösartige Neubildung der Nebenniere	E10.60	Prim insabh DM [T-1-Diab] m sonst nbez Kompl, n entgl b
C96.5	Multifokale u unisystemische Langerhans-Zell-Histiozytose	E10.61	Prim insabh DM [T-1-Diab] m sonst nbez Kompl, entgl b
C96.6	Unifokale Langerhans-Zell-Histiozytose	E10.72	Pr insabh DM [T-1-Diab] m mult, so mult Kompl, n entgl bez
D13.7	Gutartige Neubild endokrin Drüsenanteil Pankreas	E10.73	Pr insabh DM [T-1-Diab] m mult, so mult Kompl, entgl bez
D34	Gutartige Neubildung Schilddrüse	E10.74	Pr insabh DM [T-1-Diab] m mult Kpl, m dia Fußsyn, n entgl bez
D35.0	Gutartige Neubildung Nebenniere	E10.75	Pr insabh DM [T-1-Diab] m mult Kpl, m dia Fußsyn, entgl bez
D35.1	Gutartige Neubildung Nebenschilddrüse	E10.80	Prim insabh DM [T-1-Diab] m nnbez Kompl, n entgl bez
D35.2	Gutartige Neubildung Hypophyse	E10.81	Prim insabh DM [T-1-Diab] m nnbez Kompl, entgl bez
D35.7	Gutart Neubildung sonst nbez endokrine Drüsen	E10.90	Prim insabh DM [T-1-Diab] oh Kompl, n entgl bez
D35.8	Gutart Neubildung Beteilig mehr endokrin Drüsen	E10.91	Prim insabh DM [T-1-Diab] oh Kompl, entgl bez
D35.9	Gutartige Neubildung endokrine Drüse, nnbez	E11.01	N prim insabh DM [T-2-Diab] m Koma, entgl bez
D44.0	NB unsich/unbek Verhalt Schilddrüse	E11.11	N prim insabh DM [T-2-Diab] m Ketoazidose, entgl bez
D44.1	NB unsich/unbek Verhalt Nebenniere	E11.60	N prim insabh DM [T-2-Diab] m so nbez Kompl, n entgl bez
D44.2	NB unsich/unbek Verhalt Nebenschilddrüse	E11.61	N prim insabh DM [T-2-Diab] m so nbez Kompl, entgl bez
D44.3	NB unsich/unbek Verhalt Hypophyse	E11.72	N pr insabh DM [T-2-Diab] m mult, so mult Kompl, n entgl bez
D44.8	NB unsich/unbek Verhalt Anteil mehr endokr Drüs	E11.73	N pr insabh DM [T-2-Diab] m mult, so mult Kompl, entgl bez
D44.9	NB unsich/unbek Verhalt Endokrine Drüs, nnbez	E11.74	N pr insabh DM [T-2] m mul Kpl, m dia Fußsyn, n entgl bez
D76.1	Hämophagozytäre Lymphohistiozytose	E11.75	N pr insabh DM [T-2] m mult Kpl, m dia Fußsyn, entgl bez
D76.2	Hämophagozytäres Syndrom bei Infektionen	E11.80	N prim insabh DM [T-2-Diab] m nnbez Kompl, n entgl bez
D76.3	Sonstige Histiozytose-Syndrome	E11.81	N prim insabh DM [T-2-Diab] m nnbez Kompl, entgl bez
D81.3	Adenosinaminase[ADA]-Mangel	E11.90	N prim insabh DM [T-2-Diab] oh Kompl, n entgl bez
D81.5	Purinnukleosid-Phosphorylase[PNP]-Mangel	E11.91	N prim insabh DM [T-2-Diab] oh Kompl, entgl bez
E00.0	Angeb Jodmangelsyndrom, neurologischer Typ	E12.01	DM iVm Fehl-/Mangelernähr m Koma, entgl bez
E00.1	Angeb Jodmangelsyndrom, myxödematöser Typ	E12.11	DM iVm Fehl-/Mangelernähr m Ketoazidose, entgl bez
E00.2	Angeborenes Jodmangelsyndrom, gemischter Typ	E12.60	DM iVm Fehl-/Mangelernähr m so nbez Kompl, n entgl bez
E00.9	Angeborenes Jodmangelsyndrom, nnbez	E12.61	DM iVm Fehl-/Mangelernähr m sonst nbez Kompl, entgl bez
E01.0	Jodmangelbedingte diffuse Struma (endemisch)	E12.72	DM iVm Fehl-/Mangelernähr m mult, m so mult Kpl, n entgl bez
E01.1	Jodmangelbed mehrknotige Struma (endem)	E12.73	DM iVm Fehl-/Mangelernähr m mult, m so mult Kompl, entgl bez
E01.2	Jodmangelbedingte Struma (endemisch), nnbez	E12.74	DM iVm Fehl-/Mangelernähr m mult, m dia Fußsyn, n entgl bez
E01.8	Sonst jodmangelbed SchilddrüsenKH u verwandte Zustände	E12.75	DM iVm Fehl-/Mangelernähr m mult, m dia Fußsyn, entgl bez
E02	Subklinische Jodmangel-Hypothyreose	E12.80	DM iVm Fehl-/Mangelernähr m nnbez Kompl, n entgl bez
E03.0	Angeborene Hypothyreose m diffuser Struma	E12.81	DM iVm Fehl-/Mangelernähr m nnbez Kompl, entgl bez
E03.1	Angeborene Hypothyreose oh Struma	E12.90	DM iVm Fehl-/Mangelernähr oh Kompl, n entgl bez
E03.2	Hypothyreose d AM od and exogene Substanzen	E12.91	DM iVm Fehl-/Mangelernähr oh Kompl, entgl bez
E03.3	Postinfektiöse Hypothyreose	E13.01	Sonst nbez Diab mell m Koma, entgl bez
E03.4	Atrophie Schilddrüse (erworben)	E13.11	Sonst nbez Diab mell m Ketoazidose, entgl bez
E03.8	Sonstige nbez Hypothyreose	E13.60	Sonst nbez Diab mell m sonst nbez Kompl, n entgl bez
E03.9	Hypothyreose, nnbez	E13.61	Sonst nbez Diab mell m sonst nbez Kompl, entgl bez
E04.0	Nichttoxische diffuse Struma	E13.72	Sonst nbez DM m mult, m so mult Kompl, n entgl bez
E04.1	Nichttoxischer solitärer Schilddrüsenknoten	E13.73	Sonst nbez DM m mult, m so mult Kompl, entgl bez
E04.2	Nichttoxische mehrknotige Struma	E13.74	Sonst nbez DM m mult Kompl, m dia Fußsyn, n entgl bez
E04.8	Sonstige nbez nichttoxische Struma	E13.75	Sonst nbez DM m mult Kompl, m dia Fußsyn, entgl bez
E04.9	Nichttoxische Struma, nnbez	E13.80	Sonst nbez Diab mell m nnbez Kompl, n entgl bez
E05.0	Hyperthyreose m diffuser Struma	E13.81	Sonst nbez Diab mell m nnbez Kompl, entgl bez
E05.1	Hyperthyreose m tox solitär Schilddrüsenknoten	E13.90	Sonst nbez Diab mell oh Kompl, n entgl bez
E05.2	Hyperthyreose m toxischer mehrknotiger Struma	E13.91	Sonst nbez Diab mell oh Kompl, entgl bez
E05.3	Hyperthyreose d ektopisches SD-Gewebe	E14.01	Nnbez Diab mell m Koma, entgl bez
E05.4	Hyperthyreosis factitia	E14.11	Nnbez Diab mell m Ketoazidose, entgl bez
E05.5	Thyreotoxische Krise	E14.60	Nnbez Diab mell m sonst nbez Kompl, n entgl bez
E05.8	Sonstige Hyperthyreose	E14.61	Nnbez Diab mell m sonst nbez Kompl, entgl bez
E05.9	Hyperthyreose, nnbez	E14.72	Nnbez DM m mult Kompl, m so mult Kompl, n entgl bez
E06.0	Akute Thyreoiditis	E14.73	Nnbez DM m mult Kompl, m so mult Kompl, entgl bez
E06.1	Subakute Thyreoiditis	E14.74	Nnbez DM m mult Kompl, m dia Fußsyn, n entgl bez
E06.2	Chron Thyreoiditis m transitor Hyperthyreose	E14.75	Nnbez DM m mult Kompl, m dia Fußsyn, entgl bez
E06.3	Autoimmunthyreoiditis	E14.80	Nnbez Diab mell m nnbez Kompl, n entgl bez

E14.81	Nnbez Diab mell m nnbez Komplik, entgl bez	E34.2	Ektopische Hormonsekretion, aonkl
E14.90	Nnbez Diab mell oh Komplik, n entgl bez	E34.3	Kleinwuchs, aonkl
E14.91	Nnbez Diab mell oh Komplik, entgl bez	E34.50	Part Androgenres-Synd
E15	Hypoglykämisches Koma, nichtdiabetisch	E34.51	Kompl Androgenres-Synd
E16.0	Arzneimittelinduzierte Hypoglykämie oh Koma	E34.59	Androgenres-Synd, nnbez
E16.1	Sonstige Hypoglykämie	E34.8	Sonstige nbez endokrine Störungen
E16.2	Hypoglykämie, nnbez	E34.9	Endokrine Störung, nnbez
E16.3	Erhöhte Glukagonsekretion	E35.0	KH Schilddrüse b aokl KH
E16.8	Sonst nbez Störung innere Sekretion Pankreas	E35.1	KH Nebennieren b aokl KH
E16.9	Störung innere Sekretion Pankreas, nnbez	E35.8	KH sonst endokrine Drüsen b aokl KH
E20.0	Idiopathischer Hypoparathyreoidismus	E40	Kwashiorkor
E20.1	Pseudohypoparathyreoidismus	E41	Alimentärer Marasmus
E20.8	Sonstiger Hypoparathyreoidismus	E42	Kwashiorkor-Marasmus
E20.9	Hypoparathyreoidismus, nnbez	E43	Nnbez erhebliche Energie- u Eiweißmangelernährung
E21.0	Primärer Hyperparathyreoidismus	E44.0	Mäßige Energie- u Eiweißmangelernährung
E21.1	Sekundärer Hyperparathyreoidismus, aonkl	E44.1	Leichte Energie- u Eiweißmangelernährung
E21.2	Sonstiger Hyperparathyreoidismus	E45	EntwicklVerzög d Energie- u Eiweißmangelernährung
E21.3	Hyperparathyreoidismus, nnbez	E46	Nnbez Energie- u Eiweißmangelernährung
E21.4	Sonstige nbez KH Nebenschilddrüse	E50.8	Sonstige Manifestationen Vitamin-A-Mangel
E21.5	KH Nebenschilddrüse, nnbez	E50.9	Vitamin-A-Mangel, nnbez
E22.0	Akromegalie u hypophys Hochwuchs	E51.1	Beriberi
E22.1	Hyperprolaktinämie	E51.2	Wernicke-Enzephalopathie
E22.2	Syndrom inadäquate Sekretion von Adiuretin	E51.8	Sonstige Manifestationen Thiaminmangel
E22.8	Sonstige Überfunktion Hypophyse	E51.9	Thiaminmangel, nnbez
E22.9	Überfunktion Hypophyse, nnbez	E52	Niazinmangel [Pellagra]
E23.0	Hypopituitarismus	E53.0	Riboflavinmangel
E23.1	Arzneimittelinduzierter Hypopituitarismus	E53.1	Pyridoxinmangel
E23.2	Diabetes insipidus	E53.8	Mangel sonst nbez Vitamine Vit-B-Komplex
E23.3	Hypothalamische Dysfunktion, aonkl	E53.9	Vitamin-B-Mangel, nnbez
E23.6	Sonstige Störungen Hypophyse	E54	Askorbinsäuremangel
E23.7	Störung Hypophyse, nnbez	E55.9	Vitamin-D-Mangel, nnbez
E24.0	Hypophysäres Cushing-Syndrom	E56.0	Vitamin-E-Mangel
E24.1	Nelson-Tumor	E56.1	Vitamin-K-Mangel
E24.2	Arzneimittelinduziertes Cushing-Syndrom	E56.8	Mangel an sonstigen Vitaminen
E24.3	Ektopisches ACTH-Syndrom	E56.9	Vitaminmangel, nnbez
E24.4	Alkoholinduziertes Pseudo-Cushing-Syndrom	E58	Alimentärer Kalziummangel
E24.8	Sonstiges Cushing-Syndrom	E59	Alimentärer Selenmangel
E24.9	Cushing-Syndrom, nnbez	E60	Alimentärer Zinkmangel
E25.00	21-Hydroxyl-Mang [AGS Typ 3], klassisch Form	E61.0	Kupfermangel
E25.01	21-Hydroxyl-Mang [AGS Typ 3], Late-onset-Form	E61.1	Eisenmangel
E25.08	Sonst angeb adrenogenit Stör iVm Enzymmang	E61.2	Magnesiummangel
E25.09	Angeb adrenogenit Stör iVm Enzymmang, nnbez	E61.3	Manganmangel
E25.8	Sonstige adrenogenitale Störungen	E61.4	Chrommangel
E25.9	Adrenogenitale Störung, nnbez	E61.5	Molybdänmangel
E26.0	Primärer Hyperaldosteronismus	E61.6	Vanadiummangel
E26.1	Sekundärer Hyperaldosteronismus	E61.7	Mangel an mehreren Spurenelementen
E26.8	Sonstiger Hyperaldosteronismus	E61.8	Mangel sonstige nbez Spurenelementen
E26.9	Hyperaldosteronismus, nnbez	E61.9	Spurenelementmangel, nnbez
E27.0	Sonstige Nebennierenrindenüberfunktion	E63.0	Mangel an essentiellen Fettsäuren [EFA]
E27.1	Primäre Nebennierenrindeninsuffizienz	E63.1	Aliment Mangelzust infolge unausgew ZusammSetz Nahr
E27.2	Addison-Krise	E63.8	Sonstige nbez alimentäre Mangelzustände
E27.3	AM-induzierte Nebennierenrindeninsuffizienz	E63.9	Alimentärer Mangelzustand, nnbez
E27.4	So u nnbez Nebennierenrindeninsuffizienz	E64.0	Folgen Energie- u Eiweißmangelernährung
E27.5	Nebennierenmarküberfunktion	E64.1	Folgen Vitamin-A-Mangel
E27.8	Sonstige nbez KH Nebenniere	E64.2	Folgen Vitamin-C-Mangel
E27.9	KH Nebenniere, nnbez	E64.8	Folgen sonstiger alimentärer Mangelzustände
E29.0	Testikuläre Überfunktion	E64.9	Folgen nnbez alimentären Mangelzustandes
E29.1	Testikuläre Unterfunktion	E65	Lokalisierte Adipositas
E29.8	Sonstige testikuläre Dysfunktion	E66.00	Adipositas durch übermäß Kalorienzufuhr: BMI 30 bis < 35
E29.9	Testikuläre Dysfunktion, nnbez	E66.01	Adipositas durch übermäß Kalorienzufuhr: BMI 35 bis < 40
E30.0	Verzögerte Pubertät [Pubertas tarda]	E66.02	Adipositas durch übermäß Kalorienzufuhr: BMI 40 und mehr
E30.1	Vorzeitige Pubertät [Pubertas praecox]	E66.09	Adipositas durch übermäß Kalorienzufuhr: BMI nnbez
E30.8	Sonstige Pubertätsstörungen	E66.10	Arzneimittelinduzierte Adipositas: BMI 30 bis < 35
E30.9	Pubertätsstörung, nnbez	E66.11	Arzneimittelinduzierte Adipositas: BMI 35 bis < 40
E31.0	Autoimmune polyglanduläre Insuffizienz	E66.12	Arzneimittelinduzierte Adipositas: BMI 40 und mehr
E31.1	Polyglanduläre Überfunktion	E66.19	Arzneimittelinduzierte Adipositas: BMI nnbez
E31.8	Sonstige polyglanduläre Dysfunktion	E66.80	Sonstige Adipositas: BMI 30 bis unter 35
E31.9	Polyglanduläre Dysfunktion, nnbez	E66.81	Sonstige Adipositas: BMI 35 bis unter 40
E34.0	Karzinoid-Syndrom	E66.82	Sonstige Adipositas: BMI 40 und mehr
E34.1	Sonstige Hypersekretion intestinaler Hormone	E66.89	Sonstige Adipositas: BMI nnbez

E66.90	Adipositas, nnbez: BMI 30 bis unter 35	E83.50	Kalziphylaxie
E66.91	Adipositas, nnbez: BMI 35 bis unter 40	E83.58	Sonstige Störungen des Kalziumstoffwechsels
E66.92	Adipositas, nnbez: BMI 40 und mehr	E83.59	Störungen des Kalziumstoffwechsels, nnbez
E66.99	Adipositas, nnbez: BMI nnbez	E83.8	Sonstige Störungen des Mineralstoffwechsels
E67.0	Hypervitaminose A	E83.9	Störung des Mineralstoffwechsels, nicht näher bezeichnet
E67.1	Hyperkarotinämie	E86	Volumenmangel
E67.2	Megavitamin-B6-Syndrom	E87.0	Hyperosmolalität u Hypernatriämie
E67.3	Hypervitaminose D	E87.1	Hypoosmolalität u Hyponatriämie
E67.8	Sonstige nbez Überernährung	E87.2	Azidose
E68	Folgen Überernährung	E87.3	Alkalose
E70.0	Klassische Phenylketonurie	E87.4	Gemischte Störung Säure-Basen-Gleichgewicht
E70.1	Sonstige Hyperphenylalaninämien	E87.5	Hyperkaliämie
E70.2	Störungen TyrosinSW	E87.6	Hypokaliämie
E70.3	Albinismus	E87.8	Sonst Störung Wasser-/Elektrolythaushalt, aonkl
E70.8	Sonstige Störungen SW aromatischer Aminosäuren	E88.0	Störungen Plasmaprotein-Stoffwechsel, aonkl
E70.9	Störung SW aromatischer Aminosäuren, nnbez	E88.1	Lipodystrophie, aonkl
E71.0	Ahornsirup- (Harn-) KH	E88.2	Lipomatose, aonkl
E71.1	Sonstige Störungen SW verzweigter Aminosäuren	E88.3	Tumorlyse-Syndrom
E71.2	Störung SW verzweigter Aminosäuren, nnbez	E88.8	Sonstige nbez Stoffwechselstörungen
E71.3	Störungen FettsäureSW	E88.9	Stoffwechselstörung, nnbez
E72.0	Störungen Aminosäuretransport	E89.0	Hypothyreose nach medizinischen Maßnahmen
E72.1	Störungen SW schwefelhaltiger Aminosäuren	E89.1	Hypoinsulinämie nach medizinischen Maßnahmen
E72.2	Störungen Harnstoffzyklus	E89.2	Hypoparathyreoidismus nach med Maßnahmen
E72.3	Störungen Lysin- u HydroxylysinSW	E89.3	Hypopituitarismus nach med Maßnahmen
E72.4	Störungen OrnithinSW	E89.5	Testikuläre Unterfunktion nach med Maßnahmen
E72.5	Störungen GlyzinSW	E89.6	NNR- (NNM-) Unterfunkt nach med Maßnahmen
E72.8	Sonstige nbez Störungen AminosäureSW	E89.8	Sonst endokr od SW-Stör nach med Maßnahmen
E72.9	Störung Aminosäurestoffwechsels, nnbez	E89.9	Endokrine od SW-Stör nach med Maßnahmen, nnbez
E74.0	Glykogenspeicherkrankheit [Glykogenose]	E90	Ernährungs- u SW-Störung b aonkl KH
E74.2	Störungen Galaktosestoffwechsel	P70.2	Diabetes mellitus b Neugeborenen
E74.4	Störungen PyruvatSW u Glukoneogenese	P70.3	iatrogene Hypoglykämie b Neugeborenen
E74.8	Sonstige nbez Störungen KohlenhydratSW	P70.4	Sonstige Hypoglykämie b Neugeborenen
E74.9	Störung Kohlenhydratstoffwechsel, nnbez	P70.8	So transit Stör Kohlenhydrat-Stoffw Fetus/Neugeb
E75.3	Sphingolipidose, nnbez	P70.9	Transit Störung Kohlenhydrat-Stoffw Fetus/Neugeb, nnbez
E75.5	Sonstige Störungen Lipidspeicherung	P71.0	Kuhmilch-Hypokalzämie b Neugeborenen
E75.6	Störung Lipidspeicherung, nnbez	P71.1	Sonstige Hypokalzämie b Neugeborenen
E76.0	Mukopolysaccharidose, Typ I	P71.2	Hypomagnesiämie b Neugeborenen
E76.1	Mukopolysaccharidose, Typ II	P71.3	Tetanie b Neugeb, oh Kalzium- od Magnesiummangel
E76.2	Sonstige Mukopolysaccharidosen	P71.4	Transitorischer Hypoparathyreoidismus Neugeborenes
E76.3	Mukopolysaccharidose, nnbez	P71.8	So transit Störung Kalzium-/Magn-Stoffwechsel Neugeb
E76.8	Sonstige Störungen Glykosaminoglykan-SW	P71.9	Transit Störung Kalzium-/Magn-Stoffwechsel Neugeb, nnbez
E76.9	Störung Glykosaminoglykan-SW, nnbez	P72.0	Struma b Neugeborenen, aonkl
E77.0	Defekte posttranslational Modifikat lysosom Enzyme	P72.1	Transitorische Hyperthyreose b Neugeborenen
E77.1	Defekte b Glykoproteinabbau	P72.2	So transit Störung SchilddrFkt b Neugeborenen, aonkl
E77.8	Sonstige Störungen GlykoproteinSW	P72.8	Sonst nbez transitorische endokrine KH b Neugeborenen
E77.9	Störung Glykoproteinstoffwechsels, nnbez	P72.9	Transitorische endokrine KH Neugeborenes, nnbez
E78.0	Reine Hypercholesterinämie	P74.0	Metabolische Spätazidose b Neugeborenen
E78.1	Reine Hypertriglyzeridämie	P74.1	Dehydratation b Neugeborenen
E78.2	Gemischte Hyperlipidämie	P74.2	Störung des Natriumgleichgewichtes Neugeborenes
E78.3	Hyperchylomikronämie	P74.3	Störung des Kaliumgleichgewichtes Neugeborenes
E78.4	Sonstige Hyperlipidämien	P74.4	Sonst transit Stör Elektrolythaushalt Neugeborenes
E78.5	Hyperlipidämie, nnbez	P74.5	Transitorische Hypertyrosinämie b Neugeborenen
E78.6	Lipoproteinmangel	P74.8	Sonst transitorische SW-Stör b Neugeborenen
E78.8	Sonstige Störungen Lipoproteinstoffwechsel	P74.9	Transitorische SW-Stör b Neugeborenen, nnbez
E78.9	Störung Lipoproteinstoffwechsel, nnbez	P92.0	Erbrechen b Neugeborenen
E79.0	Hyperurikämie oh Zeichen entzündl Arthritis/toph Gicht	P92.1	Regurgitation u Rumination b Neugeborenen
E79.1	Lesch-Nyhan-Syndrom	P92.2	Trinkunlust b Neugeborenen
E79.8	Sonstige Störungen Purin- und PyrimidinSW	P92.3	Unterernährung b Neugeborenen
E79.9	Störung Purin- u PyrimidinSW, nnbez	P92.4	Überernährung b Neugeborenen
E80.0	Hereditäre erythropoetische Porphyrie	P92.5	Schwierigkeit b Neugeborenen b Brusternährung
E80.1	Porphyria cutanea tarda	P92.8	Sonst Ernährungsprobleme b Neugeborenen
E80.2	Sonstige Porphyrie	P92.9	Ernährungsproblem b Neugeborenen, nnbez
E80.3	Defekte von Katalase u Peroxidase	Q56.0	Hermaphroditismus, aonkl
E83.0	Störungen des Kupferstoffwechsels	Q56.1	Pseudohermaphroditismus masculinus, aonkl
E83.2	Störungen des Zinkstoffwechsels	Q56.2	Pseudohermaphroditismus femininus, aonkl
E83.30	Familiäre hypophosphatämische Rachitis	Q56.3	Pseudohermaphroditismus, nnbez
E83.31	Vitamin-D-abhängige Rachitis	Q56.4	Unbestimmtes Geschlecht, nnbez
E83.38	Sonstige Störungen Phosphorstoffwechsels und Phosphatase	Q89.1	Angeborene Fehlbildungen Nebenniere
E83.39	Störungen Phosphorstoffwechsels und Phosphatase, nnbez	Q89.2	Angeborene Fehlbildungen sonst endokriner Drüsen
E83.4	Störungen des Magnesiumstoffwechsels	Q99.0	Chimäre 46,XX/46,XY

Q99.1	Hermaphroditismus verus mit Karyotyp 46,XX	R63.6	Ungenüg Aufn Nahr u Wasser infolg Vernachläss seiner selbst
R29.0	Tetanie	R63.8	Sonst Sympt Nahrungs-/Flüssigkeitsaufnahme
R62.0	Verzögertes Erreichen von Entwicklungsstufen	R73.0	Abnormer Glukosetoleranztest
R62.8	So Ausbleiben erwartete physiolog Entwicklung	R73.9	Hyperglykämie, nnbez
R62.9	Ausbleiben erwartete physiolog Entwicklung, nnbez	R81	Glukosurie
R63.0	Anorexie	R82.4	Azetonurie
R63.1	Polydipsie	R94.6	Abnorme Ergebnisse Schilddrüsen-Fktprüfungen
R63.2	Polyphagie	R94.7	Abnorme Ergebnisse so endokrine Funktionsprüfungen
R63.3	Ernährungsprobleme u unsachgemäße Ernährung	S11.1	Offene Wunde mit Beteiligung Schilddrüse
R63.4	Abnorme Gewichtsabnahme	S37.81	Verletzung Nebenniere
R63.5	Abnorme Gewichtszunahme		

ADRG K01**Verschiedene Eingriffe bei Diabetes mellitus mit Komplikationen, mit Frührehabilitation oder geriatrischer frührehabilitativer Komplexbehandlung**

Hauptdiagnose in Tabelle K01-1 und mindestens eine Prozedur in Tabelle K01-2 und (Geriatrische frührehabilitative Komplexbehandlung oder Frührehabilitation)

DRG K01Z**Verschiedene Eingriffe bei Diabetes mellitus mit Komplikationen, mit Frührehabilitation oder geriatrischer frührehabilitativer Komplexbehandlung****Hauptdiagnose K01-1**

E10.60	Prim insabh DM [T-1-Diab] m sonst nbez Komplik, n entgl b	E12.73	DM iVm Fehl-/Mangernähr m mult, m so mult Kompl, entgl bez
E10.61	Prim insabh DM [T-1-Diab] m sonst nbez Komplik, entgl b	E12.74	DM iVm Fehl-/Mangernähr m mult, m dia Fußsyn, n entgl bez
E10.72	Pr insabh DM [T-1-Diab] m mult, so mult Kompl, n entgl bez	E12.75	DM iVm Fehl-/Mangernähr m mult, m dia Fußsyn, entgl bez
E10.73	Pr insabh DM [T-1-Diab] m mult, so mult Kompl, entgl bez	E13.60	Sonst nbez Diab mell m sonst nbez Komplik, n entgl bez
E10.74	Pr insabh DM [T-1-Diab] m mult Kpl, m dia Fußsyn, n entgl bez	E13.61	Sonst nbez Diab mell m sonst nbez Komplik, entgl bez
E10.75	Pr insabh DM [T-1-Diab] m mult Kpl, m dia Fußsyn, entgl bez	E13.72	Sonst nbez DM m mult, m so mult Kompl, n entgl bez
E11.60	N prim insabh DM [T-2-Diab] m so nbez Komplik, n entgl bez	E13.73	Sonst nbez DM m mult, m so mult Kompl, entgl bez
E11.61	N prim insabh DM [T-2-Diab] m so nbez Komplik, entgl bez	E13.74	Sonst nbez DM m mult Kompl, m dia Fußsyn, n entgl bez
E11.72	N pr insabh DM [T-2-Diab] m mult, so mult Kompl, n entgl bez	E13.75	Sonst nbez DM m mult Kompl, m dia Fußsyn, entgl bez
E11.73	N pr insabh DM [T-2-Diab] m mult, so mult Kompl, entgl bez	E14.60	Nnbez Diab mell m sonst nbez Komplik, n entgl bez
E11.74	N pr insabh DM [T-2] m mul Kpl, m dia Fußsyn, n entgl bez	E14.61	Nnbez Diab mell m sonst nbez Komplik, entgl bez
E11.75	N pr insabh DM [T-2] m mult Kpl, m dia Fußsyn, entgl bez	E14.72	Nnbez DM m mult Kompl, m so mult Kompl, n entgl bez
E12.60	DM iVm Fehl-/Mangelernähr m so nbez Komplik, n entgl bez	E14.73	Nnbez DM m mult Kompl, m so mult Kompl, entgl bez
E12.61	DM iVm Fehl-/Mangelernähr m sonst nbez Komplik, entgl bez	E14.74	Nnbez DM m mult Kompl, m dia Fußsyn, n entgl bez
E12.72	DM iVm Fehl-/Mangernähr m mult, m so mult Kpl, n entgl bez	E14.75	Nnbez DM m mult Kompl, m dia Fußsyn, entgl bez

Prozedur K01-2

34.03↔	Wiedereröffnung einer kürzlichen Thorakotomie	39.25.24↔	Ilio-cruraler Bypass
38.38.00↔	Resektion von Arterien der unteren Extremität mit Anastomose, n.n.bez.	39.25.29↔	Iliaco-femoraler Bypass, sonstige
38.38.10↔	Resektion der A. femoralis mit Anastomose (communis) (superficialis)	39.25.30↔	Obturator-Bypass (extraanatomisch)
38.38.11↔	Resektion der A. profunda femoris mit Anastomose	39.25.99↔	Aorto-iliaco-femoraler Bypass, sonstige
38.38.12↔	Resektion der A. poplitea mit Anastomose	39.41↔	Stillung einer Blutung nach vaskulärem Eingriff
38.38.99↔	Resektion von Arterien der unteren Extremität mit Anastomose, sonstige	77.28.00↔	Keilosteotomie an Tarsalia und Metatarsalia, n.n.bez.
38.48.00↔	Resektion von Arterien der unteren Extremität mit Ersatz, n.n.bez.	77.28.10↔	Keilosteotomie am Talus
38.48.10↔	Resektion der A. femoralis mit Ersatz (communis) (superficialis)	77.28.20↔	Keilosteotomie am Kalkaneus
38.48.11↔	Resektion der A. profunda femoris mit Ersatz	77.28.30↔	Keilosteotomie an sonstigen Tarsalia
38.48.12↔	Resektion der A. poplitea mit Ersatz	77.28.40↔	Keilosteotomie an Metatarsalia
38.48.13↔	Resektion von Arterien des Unterschenkels mit Ersatz	77.28.99↔	Keilosteotomie an Tarsalia und Metatarsalia, sonstige
38.48.99↔	Resektion von Arterien der unteren Extremität mit Ersatz, sonstige	77.29.40↔	Keilosteotomie an Phalangen des Fusses
39.25.00↔	Aorto-iliaco-femoraler Bypass, n.n.bez.	77.38.00↔	Sonstige Knochendurchtrennung an Tarsalia und Metatarsalia, n.n.bez.
39.25.10↔	Aorto-iliaco-femoraler Bypass, aortal, n.n.bez.	77.38.10↔	(De-)Rotationsosteotomie an Tarsalia
39.25.11↔	Aorto-iliacaler Bypass	77.38.11↔	Kortikotomie bei Segmenttransport an Tarsalia
39.25.12↔	Aorto-femoraler Bypass	77.38.12↔	Komplexe (mehrdimensionale) Osteotomie (mit Achsenkorrektur) an Tarsalia
39.25.13↔	Aorto-poplitealer Bypass	77.38.19↔	Sonstige Knochendurchtrennung an Tarsalia
39.25.14↔	Aorto-cruraler Bypass	77.38.29↔	Sonstige Knochendurchtrennung an Metatarsalia
39.25.19↔	Aorto-iliaco-femoraler Bypass, aortal, sonstige	77.38.99↔	Sonstige Knochendurchtrennung an Tarsalia und Metatarsalia, sonstige
39.25.20↔	Iliaco-femoraler Bypass, n.n.bez.	77.51↔	Plastische Rekonstruktion bei Hallux valgus mit Exostosenresektion, Weichteilkorrektur und Osteotomie am Os metatarsale I
39.25.21↔	Ilio-iliacaler Bypass	77.52↔	Plastische Rekonstruktion bei Hallux valgus mit Exostosenresektion, Weichteilkorrektur und Arthrodesse
39.25.22↔	Ilio-femoraler Bypass		
39.25.23↔	Ilio-poplitealer Bypass		

77.53↔	Plastische Rekonstruktion bei Hallux valgus mit anderer Exostosenresektion und Weichteilkorrektur	81.49.13↔	Refixation eines osteochondralen Fragmentes, Unterer Sprunggelenk, offen chirurgisch
77.54↔	Resektion oder Korrekturosteotomie bei Digitus quintus varus	81.49.14↔	Subchondrale Spongiosaplastik, Oberer Sprunggelenk, arthroskopisch
77.58↔	Sonstige Resektion, Arthrodesse und plastische Rekonstruktion an Zehen	81.49.15↔	Subchondrale Spongiosaplastik, Oberer Sprunggelenk, offen chirurgisch
77.59↔	Sonstige Exostosenresektion bei Hallux valgus	81.49.16↔	Subchondrale Spongiosaplastik, Unterer Sprunggelenk, arthroskopisch
77.68.00↔	Lokale Resektion von Knochenläsion oder -gewebe an Tarsalia und Metatarsalia, n.n.bez.	81.49.17↔	Subchondrale Spongiosaplastik, Unterer Sprunggelenk, offen chirurgisch
77.68.10↔	Lokale Resektion von Knochenläsion oder -gewebe an Tarsalia	81.49.18↔	Knorpeltransplantation und Implantation von in-vitro hergestellten Gewebekulturen, Oberer Sprunggelenk, arthroskopisch
77.68.11↔	Lokale Resektion von Knochenläsion oder -gewebe an Metatarsalia	81.49.19↔	Knorpeltransplantation und Implantation von in-vitro hergestellten Gewebekulturen, Oberer Sprunggelenk, offen chirurgisch
77.68.20↔	Debridement an Tarsalia	81.49.20↔	Knorpeltransplantation und Implantation von in-vitro hergestellten Gewebekulturen, Unterer Sprunggelenk, arthroskopisch
77.68.21↔	Debridement an Metatarsalia	81.49.21↔	Knorpeltransplantation und Implantation von in-vitro hergestellten Gewebekulturen, Unterer Sprunggelenk, offen chirurgisch
77.68.99↔	Lokale Resektion von Knochenläsion oder -gewebe an Tarsalia und Metatarsalia, sonstige	81.49.22↔	Knorpelglättung, Oberer Sprunggelenk, arthroskopisch
77.88↔	Sonstige partielle Knochenresektion an Tarsalia und Metatarsalia	81.49.23↔	Knorpelglättung, Oberer Sprunggelenk, offen chirurgisch
77.98.00↔	Totale Resektion von Tarsalia und Metatarsalia, n.n.bez.	81.49.24↔	Knorpelglättung, Unterer Sprunggelenk, arthroskopisch
77.98.10↔	Totale Resektion von Tarsalia	81.49.25↔	Knorpelglättung, Unterer Sprunggelenk, offen chirurgisch
77.98.11↔	Totale Resektion von Metatarsalia	81.49.26↔	Subchondrale Knocheneröffnung, Oberer Sprunggelenk, arthroskopisch
77.98.99↔	Totale Resektion von Tarsalia und Metatarsalia, sonstige	81.49.27↔	Subchondrale Knocheneröffnung, Oberer Sprunggelenk, offen chirurgisch
77.99.40↔	Totale Knochenresektionen an Phalangen des Fußes	81.49.28↔	Subchondrale Knocheneröffnung, Unterer Sprunggelenk, arthroskopisch
78.28.00↔	Verkürzungsosteotomie an Tarsalia und Metatarsalia, n.n.bez.	81.49.29↔	Subchondrale Knocheneröffnung, Unterer Sprunggelenk, offen chirurgisch
78.28.10↔	Temporäre Epiphyseodese an Tarsalia und Metatarsalia	81.49.30↔	Subchondrale Knocheneröffnung mit Einbringen eines azellulären Implantates, Oberer Sprunggelenk, arthroskopisch
78.28.11↔	Permanente Epiphyseodese an Tarsalia und Metatarsalia	81.49.31↔	Subchondrale Knocheneröffnung mit Einbringen eines azellulären Implantates, Unterer Sprunggelenk, arthroskopisch
78.28.12↔	Therapeutische Epiphyseolyse an Tarsalia und Metatarsalia	81.49.32↔	Resektionsarthroplastik am Sprunggelenk
78.28.20↔	Sonstige Verkürzungsosteotomie am Calcaneus	81.49.33↔	Refixation und Plastik am Kapselbandapparat des oberen Sprunggelenkes
78.28.21↔	Sonstige Verkürzungsosteotomie an sonstigen Tarsalia	81.49.34↔	Subchondrale Knocheneröffnung mit Einbringen eines azellulären Implantates, Oberer Sprunggelenk, offen chirurgisch
78.28.22↔	Sonstige Verkürzungsosteotomie an Metatarsalia	81.49.35↔	Subchondrale Knocheneröffnung mit Einbringen eines azellulären Implantates, Unterer Sprunggelenk, offen chirurgisch
78.28.99↔	Verkürzungsosteotomie an Tarsalia und Metatarsalia, sonstige	81.49.99↔	Sonstige Rekonstruktion am Sprunggelenk, sonstige
78.29.10↔	Temporäre Epiphyseodese an Phalangen der Hand	81.94↔	Naht an Kapsel oder Ligament von Sprunggelenk oder Fuss
78.29.11↔	Permanente Epiphyseodese an Phalangen der Hand	83.43.00↔	Exzision von Muskel oder Faszie zur Transplantation, n.n.bez.
78.29.12↔	Therapeutische Epiphyseolyse an Phalangen der Hand	83.43.10↔	Entnahme eines myokutanen Lappens zur Transplantation
78.29.19↔	Sonstige Verkürzungsosteotomie an Phalangen der Hand	83.43.11↔	Entnahme eines osteomyokutanen oder osteofasziokutanen Lappens zur Transplantation
78.29.40↔	Temporäre Epiphyseodese an Phalangen des Fußes	83.43.12↔	Entnahme eines sonstigen Lappentransplantates mit mikrovaskulärer Anastomosierung aus Muskel oder Faszie
78.29.41↔	Permanente Epiphyseodese an Phalangen des Fußes	83.43.99↔	Exzision von Muskel oder Faszie zur Transplantation, sonstige
78.29.42↔	Therapeutische Epiphyseolyse an Phalangen des Fußes	83.82.00↔	Muskel- oder Faszientransplantation, n.n.bez.
78.29.49↔	Sonstige Verkürzungsosteotomie an Phalangen des Fußes	83.82.10↔	Faszientransplantation, Kopf und Hals
78.29.99↔	Verkürzungsosteotomie an anderen nicht näher bezeichneten Knochen, sonstige	83.82.11↔	Faszientransplantation, Schulter und Axilla
78.38.00↔	Verlängerungsosteotomie an Tarsalia und Metatarsalia, n.n.bez.	83.82.12↔	Faszientransplantation, Oberarm und Ellenbogen
78.38.10↔	Verlängerungsosteotomie am Calcaneus	83.82.13↔	Faszientransplantation, Unterarm
78.38.19↔	Verlängerungsosteotomie an sonstigen Tarsalia	83.82.14↔	Faszientransplantation, Brustwand, Bauch und Rücken
78.38.20↔	Verlängerungsosteotomie an Metatarsalia	83.82.15↔	Faszientransplantation, Leisten- und Genitalregion und Gesäss
78.38.99↔	Verlängerungsosteotomie an Tarsalia und Metatarsalia, sonstige	83.82.16↔	Faszientransplantation, Untere Extremität
78.48↔	Sonstige plastische Rekonstruktion an Tarsalia und Metatarsalia	83.82.19↔	Faszientransplantation, Andere Lokalisation
78.49.11↔	Sonstige plastische Rekonstruktion an Phalangen der Hand	83.82.20↔	Transplantation eines lokalen Muskel- oder Fasziennappens, Kopf und Hals
78.49.12↔	Sonstige plastische Rekonstruktion am Becken	83.82.21↔	Transplantation eines lokalen Muskel- oder Fasziennappens, Schulter und Axilla
78.49.13↔	Sonstige plastische Rekonstruktion an Phalangen des Fußes	83.82.22↔	Transplantation eines lokalen Muskel- oder Fasziennappens, Oberarm und Ellenbogen
79.67↔	Débridement einer offenen Fraktur an Tarsalia und Metatarsalia	83.82.23↔	Transplantation eines lokalen Muskel- oder Fasziennappens, Unterarm
79.97↔	Nicht näher bezeichnete Operation an Verletzung von Tarsalia und Metatarsalia		
81.11↔	Arthrodesse am Sprunggelenk		
81.12.00↔	Arthrodesse Double, n.n.bez.		
81.12.10↔	Arthrodesse oberer Sprunggelenk mit unterem Sprunggelenk		
81.12.11↔	Arthrodesse oberer Sprunggelenk mit unterem Sprunggelenk und Chopartgelenk		
81.12.12↔	Arthrodesse unterer Sprunggelenk, zwei Sprunggelenkshammern		
81.12.13↔	Arthrodesse unterer Sprunggelenk, drei Sprunggelenkshammern		
81.12.99↔	Arthrodesse Double, sonstige		
81.13↔	Subtalare Arthrodesse		
81.14↔	Mediotarsale Arthrodesse		
81.15↔	Tarsometatarsale Arthrodesse		
81.49.00↔	Sonstige Rekonstruktion am Sprunggelenk, n.n.bez.		
81.49.10↔	Refixation eines osteochondralen Fragmentes, Oberer Sprunggelenk, arthroskopisch		
81.49.11↔	Refixation eines osteochondralen Fragmentes, Oberer Sprunggelenk, offen chirurgisch		
81.49.12↔	Refixation eines osteochondralen Fragmentes, Unterer Sprunggelenk, arthroskopisch		

83.82.24↔	Transplantation eines lokalen Muskel- oder Faszienlappens, Brustwand, Bauch und Rücken	83.82.99↔	Muskel- oder Faszientransplantation, sonstige
83.82.25↔	Transplantation eines lokalen Muskel- oder Faszienlappens, Leisten- und Genitalregion und Gesäss	84.10↔	Amputation der unteren Extremität, n.n.bez.
83.82.26↔	Transplantation eines lokalen Muskel- oder Faszienlappens, Untere Extremität	84.11↔	Zehenamputation
83.82.29↔	Transplantation eines lokalen Muskel- oder Faszienlappens, Andere Lokalisation	84.12↔	Amputation durch Fuss
83.82.30↔	Transplantation eines osteomyokutanen oder osteofasziokutanen Lappens, Kopf und Hals	84.13↔	Exartikulation im Sprunggelenk
83.82.31↔	Transplantation eines osteomyokutanen oder osteofasziokutanen Lappens, Schulter und Axilla	84.14↔	Transmalleoläre Amputation im Sprunggelenk
83.82.32↔	Transplantation eines osteomyokutanen oder osteofasziokutanen Lappens, Oberarm und Ellenbogen	84.15↔	Sonstige Unterschenkel-Amputation
83.82.33↔	Transplantation eines osteomyokutanen oder osteofasziokutanen Lappens, Unterarm	84.16↔	Knie-Exartikulation
83.82.34↔	Transplantation eines osteomyokutanen oder osteofasziokutanen Lappens, Brustwand, Bauch und Rücken	84.17↔	Oberschenkel-Amputation
83.82.35↔	Transplantation eines osteomyokutanen oder osteofasziokutanen Lappens, Leisten- und Genitalregion und Gesäss	84.3x.00↔	Revision eines Amputationsstumpfes, n.n.bez.
83.82.36↔	Transplantation eines osteomyokutanen oder osteofasziokutanen Lappens, Untere Extremität	84.3x.10↔	Revision eines Amputationsstumpfes, Schulter- und Oberarmregion
83.82.39↔	Transplantation eines osteomyokutanen oder osteofasziokutanen Lappens, Andere Lokalisation	84.3x.11↔	Revision eines Amputationsstumpfes, Unterarmregion
83.82.40↔	Transplantation eines sonstigen Lappentransplantates mit mikrovaskulärer Anastomosierung aus Muskel oder Faszie, Kopf und Hals	84.3x.12↔	Revision eines Amputationsstumpfes, Handregion
83.82.41↔	Transplantation eines sonstigen Lappentransplantates mit mikrovaskulärer Anastomosierung aus Muskel oder Faszie, Schulter und Axilla	84.3x.13↔	Revision eines Amputationsstumpfes, Untere Extremität
83.82.42↔	Transplantation eines sonstigen Lappentransplantates mit mikrovaskulärer Anastomosierung aus Muskel oder Faszie, Oberarm und Ellenbogen	84.3x.19↔	Revision eines Amputationsstumpfes, Andere Lokalisation
83.82.43↔	Transplantation eines sonstigen Lappentransplantates mit mikrovaskulärer Anastomosierung aus Muskel oder Faszie, Unterarm	84.3x.99↔	Revision eines Amputationsstumpfes, sonstige
83.82.44↔	Transplantation eines sonstigen Lappentransplantates mit mikrovaskulärer Anastomosierung aus Muskel oder Faszie, Brustwand, Bauch und Rücken	84.91↔	Amputation, n.n.bez.
83.82.45↔	Transplantation eines sonstigen Lappentransplantates mit mikrovaskulärer Anastomosierung aus Muskel oder Faszie, Leisten- und Genitalregion und Gesäss	86.60↔	Freies Hauttransplantat, n.n.bez.
83.82.46↔	Transplantation eines sonstigen Lappentransplantates mit mikrovaskulärer Anastomosierung aus Muskel oder Faszie, Untere Extremität	86.71↔	Herauspräparieren und Vorbereiten von gestielten oder freien Lappen
83.82.47↔	Transplantation eines sonstigen Lappentransplantates mit mikrovaskulärer Anastomosierung aus Muskel oder Faszie, Andere Lokalisation	86.75.00↔	Revision von gestieltem oder freiem Lappen, n.n.bez.
		86.75.10↔	Revision von gestieltem oder freiem Lappen oder freiem Hauttransplantat des Kopfes
		86.75.11↔	Revision von gestieltem oder freiem Lappen oder freiem Hauttransplantat des Halses
		86.75.12↔	Revision von gestieltem oder freiem Lappen oder freiem Hauttransplantat von Schulter und Oberarm
		86.75.13↔	Revision von gestieltem oder freiem Lappen oder freiem Hauttransplantat des Unterarmes
		86.75.14↔	Revision von gestieltem oder freiem Lappen oder freiem Hauttransplantat der Hand
		86.75.15↔	Revision von gestieltem oder freiem Lappen oder freiem Hauttransplantat der Brustwand und Rücken
		86.75.16↔	Revision von gestieltem oder freiem Lappen oder freiem Hauttransplantat der Bauchregion
		86.75.17↔	Revision von gestieltem oder freiem Lappen oder freiem Hauttransplantat der unteren Extremität
		86.75.19↔	Revision von gestieltem oder freiem Lappen oder freiem Hauttransplantat anderer Lokalisation
		86.75.99↔	Revision von gestieltem oder freiem Lappen, sonstige
		86.91↔	Exzision von Haut zur Transplantation

ADRG K03**Eingriffe an der Nebenniere bei bösartiger Neubildung oder Eingriffe an der Hypophyse**

Prozedur in Tabelle K03-2 oder Hauptdiagnose in Tabelle K03-1 und Prozedur in Tabelle K03-3

DRG K03Z**Eingriffe an der Nebenniere bei bösartiger Neubildung oder Eingriffe an der Hypophyse****Hauptdiagnose K03-1**

C74.0	Bösartige Neubildung: Nebennierenrinde	C79.7	Sekundäre bösartige Neubildung der Nebenniere
C74.1	Bösartige Neubildung: Nebennierenmark	D44.1	NB unsich/unbek Verhalt Nebenniere
C74.9	Bösartige Neubildung: Nebenniere, nicht näher bezeichnet		

Prozedur K03-2

07.13.00↔	Biopsie an der Hypophyse, transfrontaler Zugang, n.n.bez.	07.13.12↔	Stereotaktische Biopsie an der Hypophyse durch transfrontalen Zugang
07.13.10↔	Geschlossene [perkutane] [Nadel-] Biopsie an der Hypophyse durch transfrontalen Zugang	07.13.99↔	Biopsie an der Hypophyse, transfrontaler Zugang, sonstige
07.13.11↔	Offene Biopsie an der Hypophyse durch transfrontalen Zugang	07.14.00↔	Biopsie an der Hypophyse, transsphenoidaler Zugang, n.n.bez.

07.14.10↔	Geschlossene [perkutane] [Nadel-] Biopsie an der Hypophyse durch transssphenoidalen Zugang	07.54↔	Totale Exzision des Corpus pineale
07.14.11↔	Offene Biopsie an der Hypophyse durch transssphenoidalen Zugang	07.59↔	Sonstige Operationen am Corpus pineale
07.14.12↔	Stereotaktische Biopsie an der Hypophyse durch transssphenoidalen Zugang	07.61↔	Partielle Exzision der Hypophyse, transfrontaler Zugang
07.14.99↔	Biopsie an der Hypophyse, transssphenoidaler Zugang, sonstige	07.62↔	Partielle Exzision an der Hypophyse, transssphenoidaler Zugang
07.15↔	Biopsie an der Hypophyse, nicht näher bezeichneter Zugang	07.63↔	Partielle Exzision an der Hypophyse, nicht näher bezeichneter Zugang
07.17.00↔	Biopsie am Corpus pineale, n.n.bez.	07.64↔	Totale Exzision der Hypophyse, transfrontaler Zugang
07.17.10↔	Geschlossene [perkutane] [Nadel-] Biopsie am Corpus pineale	07.65↔	Totale Exzision der Hypophyse, transssphenoidaler Zugang
07.17.11↔	Offene Biopsie am Corpus pineale	07.68↔	Totale Exzision der Hypophyse, anderer näher bezeichneter Zugang
07.17.12↔	Stereotaktische Biopsie am Corpus pineale	07.69↔	Totale Exzision der Hypophyse, nicht näher bezeichneter Zugang
07.17.99↔	Biopsie am Corpus pineale, sonstige	07.71↔	Exploration der Fossa hypophysialis
07.51↔	Exploration im Gebiet des Corpus pineale	07.72↔	Inzision an der Hypophyse
07.52↔	Inzision am Corpus pineale	07.79↔	Sonstige Operation an der Hypophyse
07.53↔	Partielle Exzision des Corpus pineale		

Prozedur K03-3

07.00↔	Exploration im Gebiet der Nebenniere, n.n.bez.	92.39.11↔	Andere Hochvoltstrahlentherapie, stereotaktische Bestrahlung, fraktioniert, extrazerebral, n.n.bez.
07.01↔	Einseitige Exploration im Gebiet der Nebenniere	92.39.20↔	Andere Hochvoltstrahlentherapie, stereotaktische Bestrahlung, fraktioniert: zerebral, intensitätsmodulierte Radiotherapie
07.02↔	Beidseitige Exploration im Gebiet der Nebenniere	92.39.21↔	Andere Hochvoltstrahlentherapie, stereotaktische Bestrahlung, fraktioniert: zerebral, intensitätsmodulierte Bogenbestrahlung (IMAT)
07.11↔	Geschlossene [perkutane] [Nadel-] Biopsie an der Nebenniere	92.39.22↔	Andere Hochvoltstrahlentherapie, stereotaktische Bestrahlung, fraktioniert: zerebral, bildgestützte Einstellung
07.12↔	Offene Biopsie an der Nebenniere	92.39.29↔	Andere Hochvoltstrahlentherapie, stereotaktische Bestrahlung, fraktioniert, zerebral, sonstige
07.21↔	Exzision einer Läsion der Nebenniere	92.39.30↔	Andere Hochvoltstrahlentherapie, stereotaktische Bestrahlung, fraktioniert: extrazerebral, intensitätsmodulierte Radiotherapie
07.22.00↔	Einseitige Adrenalectomie, n.n.bez.	92.39.31↔	Andere Hochvoltstrahlentherapie, stereotaktische Bestrahlung, fraktioniert: extrazerebral, intensitätsmodulierte Bogenbestrahlung (IMAT)
07.22.10↔	Einseitige Adrenalectomie, ohne Ovarrektomie	92.39.32↔	Andere Hochvoltstrahlentherapie, stereotaktische Bestrahlung, fraktioniert: extrazerebral, bildgestützte Einstellung
07.22.11↔	Einseitige Adrenalectomie, mit Ovarrektomie	92.39.39↔	Andere Hochvoltstrahlentherapie, stereotaktische Bestrahlung, fraktioniert, extrazerebral, sonstige
07.22.12↔	Einseitige Adrenalectomie, Rest-Adrenalectomie		
07.22.99↔	Einseitige Adrenalectomie, sonstige		
07.29↔	Sonstige partielle Adrenalectomie		
07.3↔	Beidseitige Adrenalectomie		
07.41↔	Inzision an einer Nebenniere		
07.42↔	Durchtrennung von afferenten Nerven der Nebennieren		
07.43↔	Ligatur von Gefäßen der Nebennieren		
07.44↔	Rekonstruktion an einer Nebenniere		
07.45↔	Reimplantation von Gewebe der Nebennieren		
07.49↔	Sonstige Operation an einer Nebenniere, deren Nerven oder Gefäßen		
92.39.00↔	Sonstige stereotaktische Radiochirurgie, n.n.bez.		
92.39.01↔	Andere Hochvoltstrahlentherapie, stereotaktische Bestrahlung, fraktioniert,zerebral, n.n.bez.		

ADRG K04

Grosse Eingriffe bei Adipositas

Prozedur in Tabelle K04-1

DRG K04A

Grosse Eingriffe bei Adipositas mit komplexem Eingriff

Prozedur in Tabelle K04-2

DRG K04B

Grosse Eingriffe bei Adipositas ohne komplexen Eingriff

Prozedur K04-1

42.81.20↔	Einsetzen und Wechsel von einer nicht selbstexpandierenden Prothese (permanenter Tubus) in den Ösophagus, offen chirurgisch	42.81.31↔	Einsetzen und Wechsel von zwei nicht selbstexpandierenden Prothesen (permanenter Tubus) in den Ösophagus, laparoskopisch
42.81.21↔	Einsetzen und Wechsel von zwei nicht selbstexpandierenden Prothesen (permanenter Tubus) in den Ösophagus, offen chirurgisch	42.81.32↔	Einsetzen und Wechsel von mehr als zwei nicht selbstexpandierenden Prothesen (permanenter Tubus) in den Ösophagus, laparoskopisch
42.81.22↔	Einsetzen und Wechsel von mehr als zwei nicht selbstexpandierenden Prothese (permanenter Tubus) in den Ösophagus, offen chirurgisch	42.81.42↔	Einsetzen und Wechsel von mehr als zwei selbstexpandierenden Prothesen (permanenter Tubus) in den Ösophagus, endoskopisch
42.81.30↔	Einsetzen und Wechsel von einer nicht selbstexpandierenden Prothese (permanenter Tubus) in den Ösophagus, laparoskopisch	42.81.50↔	Einsetzen und Wechsel einer selbstexpandierenden Prothese (permanenter Tubus) in den Ösophagus, offen chirurgisch

42.81.51↔	Einsetzen und Wechsel von zwei selbstexpandierenden Prothesen (permanenter Tubus) in den Ösophagus, offen chirurgisch	44.5x.99↔	Revision einer Magenanastomose, sonstige
42.81.52↔	Einsetzen und Wechsel von mehr als zwei selbstexpandierenden Prothesen (permanenter Tubus) in den Ösophagus, offen chirurgisch	44.68.00↔	Laparoskopische Gastroplastik, n.n.bez.
42.81.60↔	Einsetzen und Wechsel einer selbstexpandierenden Prothese (permanenter Tubus) in den Ösophagus, laparoskopisch	44.68.10↔	Laparoskopische Gastroplastik, Vertikale Gastroplastik nach Mason, (laparoskopisch)
42.81.61↔	Einsetzen und Wechsel von zwei selbstexpandierenden Prothesen (permanenter Tubus) in den Ösophagus, laparoskopisch	44.68.99↔	Laparoskopische Gastroplastik, sonstige
42.81.62↔	Einsetzen und Wechsel von mehr als zwei selbstexpandierenden Prothesen (permanenter Tubus) in den Ösophagus, laparoskopisch	44.92↔	Intraoperative Manipulation am Magen
43.0↔	Gastrotomie	44.93↔	Einsetzen eines Magenballons
43.42↔	Lokale Exzision von anderer Läsion oder Gewebe am Magen	44.95↔	Laparoskopische restriktive Magenoperation
43.49↔	Sonstige Destruktion von Läsion oder Gewebe am Magen	44.96↔	Laparoskopische Revision von restriktiven Magenoperationen (Laparoskopisches) Anpassen von adjustierbaren Magenrestriktionsvorrichtungen
43.89.00↔	Sonstige partielle Gastrektomie, n.n.bez.	44.98↔	Bougierung am Magen, offen chirurgisch
43.89.10↔	Segmentresektion des Magens	44.99.11↔	Bougierung am Magen, laparoskopisch
43.89.20↔	Biliopankreatische Diversion des Magens nach Scopinaro, offen chirurgisch	44.99.12↔	Endo-Loop und Clippen am Magen, offen chirurgisch
43.89.21↔	Biliopankreatische Diversion des Magens nach Scopinaro, laparoskopisch	44.99.21↔	Endo-Loop und Clippen am Magen, laparoskopisch
43.89.30↔	Biliopankreatische Diversion des Magens mit Duodenal-Switch, offen chirurgisch	44.99.22↔	Injektion am Magen, offen chirurgisch
43.89.31↔	Biliopankreatische Diversion des Magens mit Duodenal-Switch, laparoskopisch	44.99.31↔	Injektion am Magen, laparoskopisch
43.89.40↔	Sleeve resection, offen chirurgisch	44.99.32↔	Einlegen oder Wechsel einer nicht selbstexpandierenden Prothese am Magen, offen chirurgisch
43.89.41↔	Sleeve resection, laparoskopisch	44.99.51↔	Einlegen oder Wechsel einer nicht selbstexpandierenden Prothese am Magen, laparoskopisch
43.89.50↔	Duodenal-Switch nach Sleeve resection (Zweiteingriff), offen chirurgisch	44.99.52↔	Einlegen oder Wechsel einer selbstexpandierenden Prothese am Magen, offen chirurgisch
43.89.51↔	Duodenal-Switch nach Sleeve resection (Zweiteingriff), laparoskopisch	44.99.61↔	Einlegen oder Wechsel einer selbstexpandierenden Prothese am Magen, laparoskopisch
43.89.90↔	Sonstige atypische partielle Gastrektomie	44.99.62↔	Entfernen einer Prothese aus dem Magen, offen chirurgisch
43.89.99↔	Sonstige partielle Gastrektomie, sonstige	44.99.71↔	Entfernen einer Prothese aus dem Magen, laparoskopisch
44.31↔	Hoher Magen-Bypass	44.99.72↔	Implantation und Wechsel eines Magenschrittmachers (inkl. Sonden)
44.38↔	Laparoskopische Gastroenterostomie	44.99.80↔	Revision (ohne Wechsel) eines Magenschrittmachers (inkl. Sonden)
44.39↔	Sonstige Gastroenterostomie	44.99.81↔	Entfernung des Aggregats eines Magenschrittmachers (inkl. Sonden)
44.5x.00↔	Revision einer Magenanastomose, n.n.bez.	44.99.82↔	Sonstige Operationen am Pylorus
44.5x.10↔	Revision einer Magenanastomose nach Billroth I und II-Operation	44.99.99↔	Sonstige Magenoperationen, sonstige
44.5x.20↔	Revision einer Magenanastomose nach Roux-Y-Operation oder mit intestinaler Interposition	45.90↔	Intestinale Anastomose, n.n.bez.
		45.91↔	Dünndarm-Dünndarm-Anastomose
		45.93↔	Sonstige Dünndarm-Dickdarm-Anastomose
		45.95↔	Anastomose zum Anus

Prozedur K04-2

43.89.00↔	Sonstige partielle Gastrektomie, n.n.bez.	43.89.50↔	Duodenal-Switch nach Sleeve resection (Zweiteingriff), offen chirurgisch
43.89.10↔	Segmentresektion des Magens	43.89.51↔	Duodenal-Switch nach Sleeve resection (Zweiteingriff), laparoskopisch
43.89.20↔	Biliopankreatische Diversion des Magens nach Scopinaro, offen chirurgisch	43.89.90↔	Sonstige atypische partielle Gastrektomie
43.89.21↔	Biliopankreatische Diversion des Magens nach Scopinaro, laparoskopisch	43.89.99↔	Sonstige partielle Gastrektomie, sonstige
43.89.30↔	Biliopankreatische Diversion des Magens mit Duodenal-Switch, offen chirurgisch	44.31↔	Hoher Magen-Bypass
43.89.31↔	Biliopankreatische Diversion des Magens mit Duodenal-Switch, laparoskopisch	44.38↔	Laparoskopische Gastroenterostomie
43.89.40↔	Sleeve resection, offen chirurgisch	44.39↔	Sonstige Gastroenterostomie
43.89.41↔	Sleeve resection, laparoskopisch	45.91↔	Dünndarm-Dünndarm-Anastomose

ADRG K06

Eingriffe an Schilddrüse, Nebenschilddrüse und Ductus thyreoglossus

Mindestens eine Prozedur in Tabelle K06-2

DRG K06A

Eingriffe an Schilddrüse, Nebenschilddrüse und Ductus thyreoglossus, mit Para-/Thyreidektomie durch Sternotomie oder bei bösartiger Neubildung mit schweren CC

Hauptdiagnose in Tabelle K06-1 und PCCL > 2 oder Prozedur in Tabelle K06-3

DRG K06B**Eingriffe an Schilddrüse, Nebenschilddrüse und Ductus thyreoglossus, mit Parathyreoidektomie ohne Sternotomie oder schwere CC, ohne bösartige Neubildung mit schweren CC**

Prozedur in Tabelle K06-4 oder PCCL > 2

DRG K06C**Eingriffe an Schilddrüse, Nebenschilddrüse und Ductus thyreoglossus, ohne Parathyreoidektomie, ohne äusserst schwere oder schwere CC****Hauptdiagnose K06-1**

C73 Bösartige Neubildung der Schilddrüse

C75.0 Bösartige Neubildung: Nebenschilddrüse

Prozedur K06-2

06.01↔	Aspiration im Gebiet der Schilddrüse	06.7x.11↔	Exzision einer medianen Halszyste, mit Resektion des medialen Zungenbeines
06.02↔	Wiedereröffnung einer Wunde im Gebiet der Schilddrüse	06.7x.12↔	Exzision einer medianen Halsfistel, ohne Resektion des medialen Zungenbeines
06.09.00↔	Sonstige Inzision im Gebiet der Schilddrüse, n.n.bez.	06.7x.13↔	Exzision einer medianen Halsfistel, mit Resektion des medialen Zungenbeines
06.09.10↔	Sonstige Inzision im Gebiet der Schilddrüse: Ohne weitere Maßnahmen	06.7x.14↔	Sekundärer Eingriff zur Exzision des Ductus thyreoglossus, mit Resektion des medialen Zungenbeines
06.09.11↔	Sonstige Inzision im Gebiet der Schilddrüse: Drainage	06.7x.15↔	Sekundärer Eingriff zur Exzision des Ductus thyreoglossus, ohne Resektion des medialen Zungenbeines
06.09.12↔	Sonstige Inzision im Gebiet der Schilddrüse: Exploration	06.7x.99↔	Exzision des Ductus thyreoglossus, sonstige
06.09.99↔	Sonstige Inzision im Gebiet der Schilddrüse, sonstige	06.81.00↔	Vollständige Parathyreoidektomie, n.n.bez.
06.12↔	Offene Biopsie an der Schilddrüse	06.81.10↔	Vollständige Parathyreoidektomie, ohne Replantation
06.13.00↔	Biopsie an der Nebenschilddrüse, n.n.bez.	06.81.13↔	Vollständige Parathyreoidektomie durch Sternotomie, ohne Replantation
06.13.10↔	Geschlossene [perkutane] [Nadel-] Biopsie an der Nebenschilddrüse ohne Steuerung durch bildgebende Verfahren	06.81.99↔	Vollständige Parathyreoidektomie, sonstige
06.13.11↔	Geschlossene [perkutane] [Nadel-] Biopsie an der Nebenschilddrüse mit Steuerung durch bildgebende Verfahren	06.89.00↔	Partielle Parathyreoidektomie, n.n.bez.
06.13.12↔	Offene Biopsie an der Nebenschilddrüse	06.89.11↔	Reexploration mit partieller Parathyreoidektomie
06.13.99↔	Biopsie an der Nebenschilddrüse, sonstige	06.89.13↔	Sonstige Operationen an der Nebenschilddrüse durch Sternotomie
06.2x.00↔	Unilaterale Hemithyreoidektomie, n.n.bez.	06.89.99↔	Partielle Parathyreoidektomie, sonstige
06.2x.11↔	Unilaterale Hemithyreoidektomie, ohne Parathyreoidektomie	06.91↔	Durchtrennung des Isthmus thyroidea
06.2x.12↔	Unilaterale Hemithyreoidektomie, mit Parathyreoidektomie	06.92↔	Ligatur von Gefässen der Schilddrüse
06.2x.99↔	Sonstige unilaterale Hemithyreoidektomie	06.93↔	Naht an der Schilddrüse
06.31↔	Exzision einer Läsion an der Schilddrüse	06.94↔	Reimplantation von Schilddrüsengewebe
06.39.00↔	Sonstige partielle Thyreoidektomie, n.n.bez.	06.95.00↔	Reimplantation von Nebenschilddrüsengewebe, n.n.bez.
06.39.10↔	Exzision eines Schilddrüsen Knotens	06.95.10↔	Vollständige Parathyreoidektomie, mit Replantation, n.n.bez.
06.39.11↔	Subtotale Resektion der Schilddrüse einseitig mit Exzision eines Knotens der Gegenseite	06.95.11↔	Vollständige Parathyreoidektomie, mit Replantation orthotop
06.39.12↔	Subtotale Resektion der Schilddrüse einseitig mit Hemithyreoidektomie der Gegenseite	06.95.12↔	Vollständige Parathyreoidektomie, mit Replantation heterotop
06.39.13↔	Reexploration der Schilddrüse mit partieller Resektion	06.95.20↔	Vollständige Parathyreoidektomie durch Sternotomie, mit Replantation, n.n.bez.
06.39.14↔	Partielle Schilddrüsenresektion: Resektion des Isthmus	06.95.21↔	Vollständige Parathyreoidektomie durch Sternotomie, mit Replantation orthotop
06.39.15↔	Subtotale Resektion der Schilddrüse	06.95.22↔	Vollständige Parathyreoidektomie durch Sternotomie, mit Replantation heterotop
06.39.99↔	Sonstige partielle Thyreoidektomie, sonstige	06.95.99↔	Reimplantation von Nebenschilddrüsengewebe, sonstige
06.4x.00↔	Vollständige (totale) Thyreoidektomie, n.n.bez.	06.98.00↔	Sonstige Operationen an der Schilddrüse, n.n.bez.
06.4x.10↔	Vollständige (totale) Thyreoidektomie ohne Parathyreoidektomie	06.98.10↔	Plastische Rekonstruktion der Schilddrüse
06.4x.11↔	Vollständige (totale) Thyreoidektomie mit Parathyreoidektomie	06.98.99↔	Sonstige Operationen an der Schilddrüse, sonstige
06.4x.99↔	Vollständige (totale) Thyreoidektomie, sonstige	06.99.00↔	Sonstige Operationen an der Nebenschilddrüse, n.n.bez.
06.50.00↔	Substernale Thyreoidektomie, n.n.bez.	06.99.10↔	Plastische Rekonstruktion der Nebenschilddrüse
06.50.10↔	Substernale Thyreoidektomie durch Sternotomie	06.99.99↔	Sonstige Operationen an der Nebenschilddrüse, sonstige
06.50.99↔	Sonstige substernale Thyreoidektomie	07.94↔	Transplantation von Thymusgewebe
06.51.00↔	Partielle substernale Thyreoidektomie, n.n.bez.	30.4x.20↔	Radikale Laryngektomie, mit Pharyngektomie und Schilddrüsenresektion, ohne Rekonstruktion
06.51.10↔	Partielle substernale Thyreoidektomie durch Sternotomie	30.4x.21↔	Radikale Laryngektomie, mit Pharyngektomie und Schilddrüsenresektion, Rekonstruktion mit lokaler Schleimhaut
06.51.99↔	Partielle substernale Thyreoidektomie, sonstige	30.4x.22↔	Radikale Laryngektomie, mit Pharyngektomie und Schilddrüsenresektion, Rekonstruktion mit nicht vaskularisiertem Transplantat
06.52.00↔	Vollständige substernale Thyreoidektomie, n.n.bez.	30.4x.23↔	Radikale Laryngektomie, mit Pharyngektomie und Schilddrüsenresektion, Rekonstruktion mit gestieltem regionalen Lappen
06.52.10↔	Vollständige substernale Thyreoidektomie durch Sternotomie	30.4x.24↔	Radikale Laryngektomie, mit Pharyngektomie und Schilddrüsenresektion, Rekonstruktion mit gestieltem Lappen
06.52.99↔	Vollständige substernale Thyreoidektomie, sonstige		
06.6x.00↔	Exzision einer Thyroidea lingualis, n.n.bez.		
06.6x.10↔	Exzision einer Thyroidea lingualis, transoral		
06.6x.11↔	Exzision einer Thyroidea lingualis Transzervikal, ohne Resektion des medialen Zungenbeines		
06.6x.12↔	Exzision einer Thyroidea lingualis Transzervikal, mit Resektion des medialen Zungenbeines		
06.6x.99↔	Exzision einer Thyroidea lingualis, sonstige		
06.7x.00↔	Exzision des Ductus thyreoglossus, n.n.bez.		
06.7x.10↔	Exzision einer medianen Halszyste, ohne Resektion des medialen Zungenbeines		

- 30.4x.25↔ Radikale Laryngektomie, mit Pharyngektomie und Schilddrüsenresektion, Rekonstruktion mit freiem mikrovaskulär-anastomosierten Transplantat
- 30.4x.26↔ Radikale Laryngektomie, mit Pharyngektomie und Schilddrüsenresektion, Rekonstruktion mit freiem Darmtransplantat

- 30.4x.27↔ Radikale Laryngektomie, mit Pharyngektomie und Schilddrüsenresektion, Rekonstruktion mit Magenhochzug
- 30.4x.29↔ Radikale Laryngektomie, mit Pharyngektomie und Schilddrüsenresektion, sonstige Rekonstruktion

Prozedur K06-3

- 06.50.10↔ Substernale Thyreoidektomie durch Sternotomie
- 06.51.10↔ Partielle substernale Thyreoidektomie durch Sternotomie
- 06.52.10↔ Vollständige substernale Thyreoidektomie durch Sternotomie
- 06.81.13↔ Vollständige Parathyreoidektomie durch Sternotomie, ohne Replantation
- 06.95.20↔ Vollständige Parathyreoidektomie durch Sternotomie, mit Replantation, n.n.bez.

- 06.95.21↔ Vollständige Parathyreoidektomie durch Sternotomie, mit Replantation orthotop
- 06.95.22↔ Vollständige Parathyreoidektomie durch Sternotomie, mit Replantation heterotop

Prozedur K06-4

- 06.2x.12↔ Unilaterale Hemithyreoidektomie, mit Parathyreoidektomie
- 06.4x.11↔ Vollständige (totale) Thyreoidektomie mit Parathyreoidektomie
- 06.81.00↔ Vollständige Parathyreoidektomie, n.n.bez.
- 06.81.10↔ Vollständige Parathyreoidektomie, ohne Replantation
- 06.81.99↔ Vollständige Parathyreoidektomie, sonstige
- 06.89.00↔ Partielle Parathyreoidektomie, n.n.bez.
- 06.89.11↔ Reexploration mit partieller Parathyreoidektomie

- 06.89.13↔ Sonstige Operationen an der Nebenschilddrüse durch Sternotomie
- 06.89.99↔ Partielle Parathyreoidektomie, sonstige
- 06.95.10↔ Vollständige Parathyreoidektomie, mit Replantation, n.n.bez.
- 06.95.11↔ Vollständige Parathyreoidektomie, mit Replantation orthotop
- 06.95.12↔ Vollständige Parathyreoidektomie, mit Replantation heterotop

ADRG K07**Andere Eingriffe bei Adipositas**

Prozedur in Tabelle K07-1

DRG K07Z**Andere Eingriffe bei Adipositas****Prozedur K07-1**

- 44.94↔ Entfernen eines Magenballons
- 44.97↔ Laparoskopisches Entfernen von Vorrichtung(en) einer Magenrestriktion
- 85.31↔ Einseitige Mammareduktionsplastik
- 85.32↔ Beidseitige Mammareduktionsplastik
- 86.83.00↔ Gewebereduktionsplastik, n.n.bez.
- 86.83.13↔ Gewebereduktionsplastik an Unterarm

- 86.83.14↔ Gewebereduktionsplastik an Hand
- 86.83.15↔ Gewebereduktionsplastik an der Bauchregion
- 86.83.16↔ Gewebereduktionsplastik an der Leisten- und Genitalregion oder am Gefäß
- 86.83.17↔ Gewebereduktionsplastik an der unteren Extremität
- 86.83.19↔ Gewebereduktionsplastik an anderer Lokalisation
- 86.83.99↔ Gewebereduktionsplastik, sonstige

ADRG K09**Andere Prozeduren bei endokrinen, Ernährungs- und Stoffwechselkrankheiten**

Mindestens eine Prozedur in Tabelle K09-1

DRG K09A**Andere Prozeduren bei endokrinen, Ernährungs- und Stoffwechselkrankheiten, Alter < 10 Jahre oder äusserst schwere CC**

Alter < 10 Jahre oder PCCL > 3

DRG K09B**Andere Prozeduren bei endokrinen, Ernährungs- und Stoffwechselkrankheiten, Alter > 9 Jahre, ohne äusserst schwere CC****Prozedur K09-1**

- 00.55.00↔ Einsetzen von peripheren Gefässstent(s) mit Medikamenten-Freisetzung, n.n.bez.
- 00.55.11↔ Einsetzen von peripheren Gefässstent(s) mit Medikamenten-Freisetzung, drug eluting überlange Stents (>10 cm)
- 00.55.99↔ Einsetzen von peripheren Gefässstent(s) mit Medikamenten-Freisetzung, sonstige
- 00.63↔ Perkutanes Einsetzen von Stent(s) an A. carotis
- 00.64↔ Perkutanes Einsetzen von Stent(s) an sonstigen präzerebralen (extrakraniellen) Arterien

- 00.65.00↔ Perkutanes Einsetzen von sonstigem(n) intrakraniellen vaskulären Stent(s), n.n.bez.
- 00.65.11↔ Perkutanes transluminale Einsetzen von intrakraniellen vaskulären Mikrosten
- 00.65.99↔ Perkutanes Einsetzen von sonstigem(n) intrakraniellen vaskulären Stent(s), sonstige
- 00.67.00↔ Perkutanes Einsetzen von zentralen Gefässstent(s), n.n.bez.
- 00.67.10↔ Perkutanes Einsetzen von Gefässstent(s) in die V. cava
- 00.67.20↔ Perkutanes Einsetzen von Gefässstent(s) in die V. porta

00.67.99↔	Perkutanes Einsetzen von zentralen Gefässstent(s), sonstige	08.24.99↔	Exzision einer grösseren Läsion am Augenlid, perforierend, sonstige
00.70↔	Revision einer Hüftendoprothese, sowohl azetabuläre als auch femorale Komponente	08.43↔	Behebung von Entropium oder Ektropium durch Keilresektion
00.71↔	Revision einer Hüftendoprothese, azetabuläre Komponente	08.44.00↔	Behebung von Entropium oder Ektropium durch Lidplastik, n.n.bez.
00.72↔	Revision einer Hüftendoprothese, femorale Komponente	08.44.10↔	Behebung von Entropium oder Ektropium durch Lidplastik, horizontale Verkürzung des Augenlides
00.73↔	Revision von Hüftprothese, nur azetabulärer Liner und / oder nur Femurkopf	08.44.99↔	Sonstige Behebung von Entropium oder Ektropium durch Lidplastik
01.14.00↔	Offene Biopsie am Gehirn, n.n.bez.	08.61.00↔	Plastische Rekonstruktion des Augenlids mit Hautappen oder -transplantat, n.n.bez.
01.14.10↔	Stereotaktische offene Biopsie am Gehirn	08.61.10↔	Plastische Rekonstruktion des Augenlids mit Hautlappen
01.14.99↔	Offene Biopsie am Gehirn, sonstige	08.61.11↔	Plastische Rekonstruktion des Augenlids mit Hauttransplantat
01.15↔	Biopsie am Schädel	08.61.99↔	Sonstige plastische Rekonstruktion des Augenlids mit Hautlappen oder -transplantat
01.21↔	Inzision und Drainage an den kranialen Sinus	08.62↔	Plastische Rekonstruktion des Augenlids mit Schleimhautlappen oder -transplantat
04.43.00↔	Entlastung am Karpaltunnel, n.n.bez.	08.63↔	Plastische Rekonstruktion des Augenlids mit Haarfollikeltransplantat
04.43.10↔	Entlastung am Karpaltunnel, endoskopisch	08.64↔	Plastische Rekonstruktion des Augenlids mit tarsokonjunktivalem Lappen
04.43.99↔	Entlastung am Karpaltunnel, sonstige	08.69.00↔	Sonstige plastische Rekonstruktion des Augenlids mit Lappen oder Transplantaten, n.n.bez.
04.49.00↔	Sonstige Dekompression oder Lösung von Adhäsionen an peripherem Nerv oder Ganglion, n.n.bez.	08.69.10↔	Plastische Rekonstruktion des Augenlids mit Knorpel
04.49.10↔	Sonstige Dekompression oder Lösung von Adhäsionen am Plexus brachialis	08.69.11↔	Plastische Rekonstruktion des Augenlids mit alloplastischem Material
04.49.11↔	Sonstige Dekompression oder Lösung von Adhäsionen an Nerven der Schulter	08.69.12↔	Plastische Rekonstruktion des Augenlids mit Verschiebe- und Rotationsplastik des Lides
04.49.12↔	Sonstige Dekompression oder Lösung von Adhäsionen an Nerven des Armes	08.69.13↔	Plastische Rekonstruktion des Augenlids mit Oberlidverlängerung
04.49.13↔	Sonstige Dekompression oder Lösung von Adhäsionen an Nerven der Hand	08.69.19↔	Plastische Rekonstruktion des Augenlids mit sonstigem Lappen oder Transplantaten
04.49.14↔	Sonstige Dekompression oder Lösung von Adhäsionen am Plexus lumbosacralis, Leiste und Beckenboden	08.69.99↔	Sonstige plastische Rekonstruktion des Augenlids mit Lappen oder Transplantaten, sonstige
04.49.15↔	Sonstige Dekompression oder Lösung von Adhäsionen an Nerven des Beines	08.86↔	Rhytidektomie am Unterlid
04.49.16↔	Sonstige Dekompression oder Lösung von Adhäsionen an Nerven des Fußes	08.87↔	Rhytidektomie am Oberlid
04.49.99↔	Sonstige Dekompression oder Lösung von Adhäsionen an sonstigen peripheren Nerven oder Ganglion, sonstige	12.51↔	Goniopunktion ohne Goniotomie
07.16.00↔	Biopsie am Thymus, n.n.bez.	12.54↔	Trabekulotomie ab externo
07.16.10↔	Geschlossene [perkutane] [Nadel-] Biopsie am Thymus	12.55↔	Zyklodialyse
07.16.11↔	Offene Biopsie am Thymus	12.59.00↔	Sonstige Erleichterung der intraokulären Zirkulation, n.n.bez.
07.16.99↔	Biopsie am Thymus, sonstige	12.59.10↔	Erleichterung der intraokulären Zirkulation durch Trabekuloplastik oder Gonioplastik
07.80↔	Thymektomie, n.n.bez.	12.59.11↔	Erleichterung der intraokulären Zirkulation durch Aspiration und Kürettage am Trabelwerk
07.81↔	Sonstige partielle Exzision am Thymus	12.59.99↔	Sonstige Erleichterung der intraokulären Zirkulation, sonstige
07.82↔	Sonstige totale Exzision des Thymus	12.61.00↔	Trepanation der Sklera mit Iridektomie, n.n.bez.
07.83↔	Thorakoskopische partielle Exzision am Thymus	12.61.10↔	Gedeckte Trepanation der Sklera mit Iridektomie
07.84↔	Thorakoskopische totale Exzision des Thymus	12.61.11↔	Nicht gedeckte Trepanation der Sklera mit Iridektomie
07.91↔	Exploration im Gebiet des Thymus	12.61.99↔	Sonstige Trepanation der Sklera mit Iridektomie
07.92↔	Sonstige Inzision am Thymus	12.64.00↔	Trabekulektomie ab externo, n.n.bez.
07.93↔	Plastische Rekonstruktion am Thymus	12.64.10↔	Gedeckte Trabekulektomie ab externo
07.95↔	Thorakoskopische Inzision am Thymus	12.64.11↔	Nicht gedeckte Trabekulektomie ab externo
07.98↔	Sonstige und nicht näher bezeichnete thorakoskopische Operationen am Thymus	12.64.99↔	Sonstige Trabekulektomie ab externo
07.99↔	Sonstige und nicht näher bezeichnete Operationen am Thymus	12.71↔	Zyklodiathermie
08.21↔	Exzision eines Chalazions	12.72↔	Zyklokryotherapie
08.22.00↔	Exzision einer anderen kleineren Läsion am Augenlid, n.n.bez.	12.73↔	Zyklophotokoagulation
08.22.10↔	Exzision einer anderen kleineren Läsion am Augenlid, nicht histographisch kontrolliert (mikrographische Chirurgie)	12.74↔	Verkleinerung des Corpus ciliare, n.n.bez.
08.22.11↔	Exzision einer anderen kleineren Läsion am Augenlid, histographisch kontrolliert (mikrographische Chirurgie)	12.79.00↔	Sonstige Glaukomoperationen, n.n.bez.
08.22.99↔	Exzision einer anderen kleineren Läsion am Augenlid, sonstige	12.79.10↔	Viskokanalostomie bei Glaukom
08.23.00↔	Exzision einer grösseren Läsion am Augenlid, nicht durchgehend, n.n.bez.	12.79.11↔	Tiefe Sklerektomie bei Glaukom
08.23.10↔	Exzision einer grösseren Läsion am Augenlid, nicht durchgehend, nicht histographisch kontrolliert (mikrographische Chirurgie)	12.79.20↔	Implantation eines Glaukom Drainage Implantates
08.23.11↔	Exzision einer grösseren Läsion am Augenlid, nicht durchgehend, histographisch kontrolliert (mikrographische Chirurgie)	12.79.99↔	Sonstige Glaukomoperationen, sonstige
08.23.99↔	Exzision einer grösseren Läsion am Augenlid, nicht durchgehend, sonstige	13.11↔	Intrakapsuläre Exzision der Linse durch inferioren temporalen Zugang
08.24.00↔	Exzision einer grösseren Läsion am Augenlid, perforierend, n.n.bez.	13.19↔	Sonstige intrakapsuläre Exzision der Linse
08.24.10↔	Exzision einer grösseren Läsion am Augenlid, perforierend, nicht histographisch kontrolliert (mikrographische Chirurgie)	13.2↔	Extrakapsuläre Exzision der Linse durch lineares Extraktionsverfahren
08.24.11↔	Exzision einer grösseren Läsion am Augenlid, perforierend, histographisch kontrolliert (mikrographische Chirurgie)	13.3↔	Extrakapsuläre Exzision der Linse durch einfaches Aspirations- (und Irrigations-) Verfahren
		13.41↔	Phakoemulsifikation und Aspiration eines Katarakts
		13.42↔	Mechanische Phakofragmentation und Aspiration eines Katarakts durch posterioren Zugang

13.43↔	Mechanische Phakofragmentation und andere Aspiration eines Katarakts	15.3x.11↔	Operationen an mindestens 3 schrägen Augenmuskeln mit temporärer Ablösung vom Augapfel
13.51↔	Extrakapsuläre Extraduktion der Linse durch inferioren temporalen Zugang	15.3x.12↔	Operationen an mindestens 2 geraden und mindestens 2 schrägen Augenmuskeln mit temporärer Ablösung vom Augapfel
13.59↔	Sonstige extrakapsuläre Extraduktion der Linse	15.3x.20↔	Myopexie an 2 geraden Augenmuskeln mit temporärer Ablösung vom Augapfel
13.69↔	Sonstige Kataraktextraktion	15.3x.21↔	Myopexie an mindestens 2 geraden Augenmuskeln mit Operation an mindestens 1 weiteren Augenmuskel mit temporärer Ablösung vom Augapfel
13.8↔	Entfernen einer Intraokularlinse	15.3x.99↔	Sonstige Operationen an zwei oder mehreren äusseren Augenmuskeln mit temporärer Ablösung vom Augapfel
14.41↔	Sklera-Cerclage mit Plombe	15.4x.00↔	Operationen an zwei oder mehreren äusseren Augenmuskeln ohne temporäre Ablösung von Augapfel, n.n.bez.
14.49↔	Sonstige Sklera-Cerclage	15.4x.10↔	Operation an 2 geraden Augenmuskeln ohne temporäre Ablösung von Augapfel
14.6x.00↔	Entfernen von chirurgisch implantiertem Material aus der hinteren Augenkammer, n.n.bez.	15.4x.11↔	Operation an mindestens 3 schrägen Augenmuskeln ohne temporäre Ablösung von Augapfel
14.6x.10↔	Revision und Wechsel einer Sklera-Cerclage	15.4x.12↔	Sonstige Operation an mindestens 2 geraden und mindestens 2 schrägen Augenmuskeln ohne temporäre Ablösung von Augapfel
14.6x.20↔	Entfernung einer Sklera-Cerclage	15.4x.20↔	Myopexie an 2 geraden Augenmuskeln ohne temporäre Ablösung von Augapfel
14.6x.99↔	Entfernen von chirurgisch implantiertem Material aus der hinteren Augenkammer, sonstige	15.4x.21↔	Myopexie an mindestens 2 geraden Augenmuskeln mit Operation an mindestens 1 weiteren Augenmuskel ohne temporäre Ablösung von Augapfel
14.71.00↔	Entfernen des Glaskörpers (anterioren Zugang), n.n.bez.	15.4x.99↔	Operationen an zwei oder mehreren äusseren Augenmuskeln ohne temporäre Ablösung von Augapfel, sonstige
14.71.10↔	Vordere Vitrektomie über Pars plana	15.6↔	Revision einer Operation an den äusseren Augenmuskeln
14.71.19↔	Sonstige Vitrektomie über Pars plana	16.01↔	Orbitotomie mit Knochenlappen
14.71.99↔	Entfernen des Glaskörpers (anterioren Zugang), sonstige	16.02↔	Orbitotomie mit Einsetzen eines orbitalen Implantats
14.73.00↔	Mechanische Vitrektomie (anterioren Zugang), n.n.bez.	16.09↔	Sonstige Orbitotomie
14.73.10↔	Mechanische Vitrektomie (anterioren Zugang), Pars-plana-Vitrektomie	16.63↔	Revision einer Enukleationstasche mit Transplantat
14.73.19↔	Mechanische Vitrektomie durch sonstigen anterioren Zugang	16.64↔	Sonstige Revision einer Enukleationstasche
14.73.99↔	Mechanische Vitrektomie (anterioren Zugang), sonstige	16.66↔	Sonstige Revision einer Exenterationshöhle
14.79↔	Sonstige Operationen am Glaskörper	16.89↔	Sonstige Versorgung einer Verletzung von Orbita oder Augapfel
15.11.00↔	Rücklagerung eines äusseren Augenmuskels, n.n.bez.	16.92↔	Exzision einer Orbitalläsion
15.11.10↔	Rücklagerung eines äusseren geraden Augenmuskels	16.99↔	Sonstige Operationen am Augapfel
15.11.11↔	Rücklagerung eines äusseren schrägen Augenmuskels	18.21.00↔	Exzision einer präaurikulären Fistel oder eines präaurikulären Sinus, n.n.bez.
15.11.99↔	Sonstige Rücklagerung eines äusseren Augenmuskels	18.21.10↔	Exzision einer präaurikulären Fistel oder eines präaurikulären Sinus, nicht histographisch kontrolliert
15.12.00↔	Vorverlagerung von einem äusseren Augenmuskel, n.n.bez.	18.21.11↔	Exzision einer präaurikulären Fistel oder eines präaurikulären Sinus, histographisch kontrolliert
15.12.10↔	Vorverlagerung von einem äusseren geraden Augenmuskel	18.21.99↔	Exzision einer präaurikulären Fistel oder eines präaurikulären Sinus, sonstige
15.12.11↔	Vorverlagerung von einem äusseren schrägen Augenmuskel	18.29.00↔	Exzision oder Destruktion einer anderen Läsion am äusseren Ohr, n.n.bez.
15.12.99↔	Sonstige Vorverlagerung von einem äusseren Augenmuskel	18.29.01↔	Destruktion einer Läsion am äusseren Ohr oder im äusseren Gehörgang
15.13.00↔	Resektion von einem äusseren Augenmuskel, n.n.bez.	18.29.10↔	Exzision einer anderen Läsion am äusseren Ohr oder im äusseren Gehörgang, nicht histographisch kontrolliert
15.13.10↔	Resektion von einem äusseren Augenmuskel, an einem geraden Augenmuskel	18.29.11↔	Exzision einer anderen Läsion am äusseren Ohr oder im äusseren Gehörgang, histographisch kontrolliert
15.13.11↔	Resektion von einem äusseren Augenmuskel, an einem schrägen Augenmuskel	18.29.99↔	Exzision oder Destruktion einer anderen Läsion am äusseren Ohr, sonstige
15.13.99↔	Sonstige Resektion von einem äusseren Augenmuskel	18.31.00↔	Radikale Exzision einer Läsion am äusseren Ohr, n.n.bez.
15.19.00↔	Sonstige Operationen an einem äusseren Augenmuskel mit temporärer Ablösung vom Augapfel, n.n.bez.	18.31.10↔	Radikale Exzision einer Läsion am äusseren Ohr oder im äusseren Gehörgang oder partielle Resektion der Ohrmuschel, nicht histographisch kontrolliert
15.19.10↔	Verstärkende Eingriffe an Augenmuskeln, n.n.bez.	18.31.11↔	Radikale Exzision einer Läsion am äusseren Ohr oder im äusseren Gehörgang oder partielle Resektion der Ohrmuschel, histographisch kontrolliert
15.19.11↔	Verstärkende Eingriffe an einem geraden Augenmuskel	18.31.19↔	Radikale Exzision einer Läsion am äusseren Ohr, sonstige
15.19.12↔	Verstärkende Eingriffe an einem schrägen Augenmuskel	18.39.00↔	Sonstige Exzision am äusseren Ohr, n.n.bez.
15.19.19↔	Sonstige Verstärkende Eingriffe an Augenmuskeln	18.39.10↔	Resektion der Ohrmuschel, total, nicht histographisch kontrolliert
15.19.20↔	Schwächende Eingriffe an Augenmuskeln, n.n.bez.	18.39.11↔	Resektion der Ohrmuschel: total, histographisch kontrolliert
15.19.21↔	Schwächende Eingriffe an einem geraden Augenmuskel	18.39.19↔	Sonstige Resektion der Ohrmuschel, sonstige
15.19.22↔	Schwächende Eingriffe an einem schrägen Augenmuskel	18.39.99↔	Sonstige Exzision am äusseren Ohr, sonstige
15.19.29↔	Sonstige Schwächende Eingriffe an Augenmuskeln	21.32.00↔	Exzision und lokale Destruktion einer anderen Läsion an der Nase, n.n.bez.
15.19.30↔	Myopexie an geraden Augenmuskeln	21.32.10↔	Exzision und lokale Destruktion einer anderen Läsion an der Nase, nicht histographisch kontrolliert
15.19.40↔	Chirurgie der Abrollstrecke		
15.19.99↔	Sonstige Operationen an einem äusseren Augenmuskel mit temporärer Ablösung vom Augapfel, sonstige		
15.21.00↔	Verlängerungsverfahren an einem äusseren Augenmuskel, n.n.bez.		
15.21.10↔	Verlängerungsverfahren an einem einzelnen äusseren geraden Augenmuskel		
15.21.11↔	Verlängerungsverfahren an einem einzelnen äusseren schrägen Augenmuskel		
15.21.99↔	Sonstige Verlängerungsverfahren an einem äusseren Augenmuskel		
15.22.00↔	Verkürzungsverfahren an äusseren Augenmuskeln, n.n.bez.		
15.22.10↔	Verkürzungsverfahren an einem einzelnen äusseren geraden Augenmuskel		
15.22.11↔	Verkürzungsverfahren an einem einzelnen äusseren schrägen Augenmuskel		
15.22.99↔	Sonstige Verkürzungsverfahren an äusseren Augenmuskeln		
15.3x.00↔	Operationen an zwei oder mehreren äusseren Augenmuskeln mit temporärer Ablösung vom Augapfel, n.n.bez.		
15.3x.10↔	Operationen an zwei geraden Augenmuskeln mit temporärer Ablösung vom Augapfel		

21.32.11↔	Exzision und lokale Destruktion einer anderen Läsion an der Nase, histographisch kontrolliert	34.3x.24↔	Resektion von Läsion oder Gewebe des Mediastinums, mit prothetischem Gefäßersatz
21.32.99↔	Exzision und lokale Destruktion einer anderen Läsion an der Nase, sonstige	34.3x.25↔	Resektion von Läsion oder Gewebe des Mediastinums, mit Lungenresektion und Gefäßersatz
21.4x.00↔	Resektion der Nase, n.n.bez.	34.3x.26↔	Resektion von Läsion oder Gewebe des Mediastinums, mit Lungenresektion und Perikardteilresektion
21.4x.10↔	Resektion der Nase, partiell, nicht histographisch kontrolliert	34.3x.27↔	Resektion von Läsion oder Gewebe des Mediastinums, mit Perikardteilresektion und Gefäßersatz
21.4x.11↔	Resektion der Nase, partiell, histographisch kontrolliert	34.3x.28↔	Resektion von Läsion oder Gewebe des Mediastinums, mit Lungen- und Perikardteilresektion und Gefäßersatz
21.4x.20↔	Resektion der Nase, subtotal, nicht histographisch kontrolliert	34.3x.29↔	Resektion von Läsion oder Gewebe des Mediastinums, sonstige
21.4x.21↔	Resektion der Nase, subtotal, histographisch kontrolliert	34.3x.30↔	Destruktion von Läsion oder Gewebe des Mediastinums
21.4x.30↔	Resektion der Nase, total, nicht histographisch kontrolliert	34.3x.99↔	Exzision oder Destruktion von Läsion oder Gewebe des Mediastinums, sonstige
21.4x.31↔	Resektion der Nase, total, histographisch kontrolliert	34.4x.00↔	Exzision oder Destruktion einer Läsion an der Brustwand, n.n.bez.
21.4x.99↔	Sonstige Resektion der Nase	34.4x.10↔	Exzision einer Läsion an der Brustwand
30.4x.00↔	Radikale Laryngektomie, n.n.bez.	34.4x.20↔	Teilresektion einer Läsion an der Brustwand, n.n.bez.
30.4x.10↔	Radikale Laryngektomie, mit Pharyngektomie, ohne Rekonstruktion	34.4x.21↔	Teilresektion einer Läsion an der Brustwand, ohne Rekonstruktion
30.4x.11↔	Radikale Laryngektomie, mit Pharyngektomie, Rekonstruktion mit lokaler Schleimhaut	34.4x.22↔	Teilresektion einer Läsion an der Brustwand, mit Rekonstruktion
30.4x.12↔	Radikale Laryngektomie, mit Pharyngektomie, Rekonstruktion mit nicht vaskularisiertem Transplantat	34.4x.30↔	Resektion einer Läsion an der Brustwand, komplette Resektion des Sternums, n.n.bez.
30.4x.13↔	Radikale Laryngektomie, mit Pharyngektomie, Rekonstruktion mit gestieltem regionalen Lappen	34.4x.31↔	Resektion einer Läsion an der Brustwand, komplette Resektion des Sternums, ohne Rekonstruktion
30.4x.14↔	Radikale Laryngektomie, mit Pharyngektomie, Rekonstruktion mit gestieltem Lappen	34.4x.32↔	Resektion einer Läsion an der Brustwand, komplette Resektion des Sternums, mit Rekonstruktion
30.4x.15↔	Radikale Laryngektomie, mit Pharyngektomie, Rekonstruktion mit freiem mikrovaskulär-anastomosierten Transplantat	34.4x.40↔	Destruktion einer Läsion an der Brustwand
30.4x.16↔	Radikale Laryngektomie, mit Pharyngektomie, Rekonstruktion mit freiem Darmtransplantat	34.4x.99↔	Exzision oder Destruktion einer Läsion an der Brustwand, sonstige
30.4x.17↔	Radikale Laryngektomie, mit Pharyngektomie, Rekonstruktion mit Magenhochzug	34.85↔	Implantation eines Zwerchfellschrittmachers
30.4x.19↔	Radikale Laryngektomie, mit Pharyngektomie, sonstige Rekonstruktion	34.89.00↔	Sonstige Operationen am Zwerchfell, n.n.bez.
30.4x.20↔	Radikale Laryngektomie, mit Pharyngektomie und Schilddrüsenresektion, ohne Rekonstruktion	34.89.10↔	Sonstige Operationen am Zwerchfell, Inzision (Zwerchfellsplattung)
30.4x.21↔	Radikale Laryngektomie, mit Pharyngektomie und Schilddrüsenresektion, Rekonstruktion mit lokaler Schleimhaut	34.89.99↔	Sonstige Operationen am Zwerchfell, sonstige
30.4x.22↔	Radikale Laryngektomie, mit Pharyngektomie und Schilddrüsenresektion, Rekonstruktion mit nicht vaskularisiertem Transplantat	38.01↔	Inzision von intrakraniellen Gefässen
30.4x.23↔	Radikale Laryngektomie, mit Pharyngektomie und Schilddrüsenresektion, Rekonstruktion mit gestieltem regionalen Lappen	38.02.00↔	Inzision von anderen Gefässen an Kopf und Hals, n.n.bez.
30.4x.24↔	Radikale Laryngektomie, mit Pharyngektomie und Schilddrüsenresektion, Rekonstruktion mit gestieltem Lappen	38.02.10↔	Inzision von extrakraniellen Arterien an Kopf und Hals
30.4x.25↔	Radikale Laryngektomie, mit Pharyngektomie und Schilddrüsenresektion, Rekonstruktion mit freiem mikrovaskulär-anastomosierten Transplantat	38.02.20↔	Inzision von extrakraniellen Venen an Kopf und Hals, n.n.bez.
30.4x.26↔	Radikale Laryngektomie, mit Pharyngektomie und Schilddrüsenresektion, Rekonstruktion mit freiem Darmtransplantat	38.02.21↔	Inzision der V. jugularis (externa) (interna)
30.4x.27↔	Radikale Laryngektomie, mit Pharyngektomie und Schilddrüsenresektion, Rekonstruktion mit Magenhochzug	38.02.28↔	Inzision von sonstigen tiefen extrakraniellen Venen an Kopf und Hals
30.4x.29↔	Radikale Laryngektomie, mit Pharyngektomie und Schilddrüsenresektion, sonstige Rekonstruktion	38.02.29↔	Inzision von extrakraniellen Venen an Kopf und Hals, sonstige
30.4x.99↔	Radikale Laryngektomie, sonstige	38.02.99↔	Inzision von anderen Gefässen an Kopf und Hals, sonstige
33.33↔	Pneumoperitoneum für Lungenkollaps	38.03.00↔	Inzision von Gefässen der oberen Extremität, n.n.bez.
34.03↔	Wiedereröffnung einer kürzlichen Thorakotomie	38.03.10↔	Inzision von Arterien der oberen Extremität, n.n.bez.
34.1↔	Inzision des Mediastinums	38.03.11↔	Inzision der A. axillaris
34.23.00↔	Biopsie an der Brustwand, n.n.bez.	38.03.19↔	Inzision von sonstigen Arterien des Oberarms
34.23.10↔	Geschlossene (Nadel-) Biopsie an der Brustwand	38.03.20↔	Inzision von Arterien des Unterarms
34.23.20↔	Offene Biopsie an der Brustwand	38.03.21↔	Inzision von Arterien der Hand
34.23.99↔	Biopsie an der Brustwand, sonstige	38.03.30↔	Inzision von Venen der oberen Extremität, n.n.bez.
34.26↔	Offene Biopsie am Mediastinum	38.03.31↔	Inzision der V. axillaris
34.3x.00↔	Exzision oder Destruktion von Läsion oder Gewebe des Mediastinums, n.n.bez.	38.03.38↔	Inzision von sonstigen tiefen Venen der oberen Extremität
34.3x.10↔	Exzision von Läsion oder Gewebe des Mediastinums	38.03.39↔	Inzision von Venen der oberen Extremität, sonstige
34.3x.20↔	Resektion von Läsion oder Gewebe des Mediastinums, n.n.bez.	38.03.99↔	Inzision von Gefässen der oberen Extremität, sonstige
34.3x.21↔	Resektion von Läsion oder Gewebe des Mediastinums, ohne Resektion an mediastinalen Organen	38.06.00↔	Inzision von abdominalen Arterien, n.n.bez.
34.3x.22↔	Resektion von Läsion oder Gewebe des Mediastinums, mit Lungenresektion oder Brustwandteilresektion	38.06.10↔	Inzision von viszeralen Arterien, n.n.bez.
34.3x.23↔	Resektion von Läsion oder Gewebe des Mediastinums, mit Perikardteilresektion	38.06.11↔	Inzision des Truncus coeliacus
		38.06.12↔	Inzision der A. gastrica
		38.06.13↔	Inzision der A. hepatica
		38.06.14↔	Inzision der A. lienalis
		38.06.15↔	Inzision der A. renalis
		38.06.16↔	Inzision der A. mesenterialis
		38.06.17↔	Inzision der A. lumbalis
		38.06.18↔	Inzision der A. iliaca
		38.06.19↔	Inzision von viszeralen Arterien, sonstige
		38.06.99↔	Inzision von abdominalen Arterien, sonstige
		38.08.00↔	Inzision von Arterien der unteren Extremität, n.n.bez.
		38.08.10↔	Inzision der A. femoralis (communis) (superficialis)
		38.08.11↔	Inzision der A. profunda femoris
		38.08.12↔	Inzision der A. poplitea

38.08.99↔	Inzision von Arterien der unteren Extremität, sonstige	38.86.10↔	Sonstiger chirurgischer Verschluss von viszeralen Arterien, n.n.bez.
38.10↔	Endarterektomie, Lokalisation n.n.bez.	38.86.11↔	Sonstiger chirurgischer Verschluss des Truncus coeliacus
38.11↔	Endarterektomie von intrakraniellen Gefässen	38.86.12↔	Sonstiger chirurgischer Verschluss der A. gastrica
38.12↔	Endarterektomie von anderen Gefässen an Kopf und Hals	38.86.13↔	Sonstiger chirurgischer Verschluss der A. hepatica
38.13↔	Endarterektomie von Gefässen der oberen Extremität	38.86.14↔	Sonstiger chirurgischer Verschluss der A. lienalis
38.16.00↔	Endarterektomie von abdominalen Arterien, n.n.bez.	38.86.15↔	Sonstiger chirurgischer Verschluss der A. renalis
38.16.10↔	Endarterektomie von viszeralen Arterien, n.n.bez.	38.86.16↔	Sonstiger chirurgischer Verschluss der A. mesenterialis
38.16.11↔	Endarterektomie des Truncus coeliacus	38.86.17↔	Sonstiger chirurgischer Verschluss der A. iliaca
38.16.12↔	Endarterektomie der A. gastrica	38.86.19↔	Sonstiger chirurgischer Verschluss von viszeralen Arterien, sonstige
38.16.13↔	Endarterektomie der A. hepatica	38.86.99↔	Sonstiger chirurgischer Verschluss von abdominalen Arterien, sonstige
38.16.14↔	Endarterektomie der A. lienalis	38.88↔	Sonstiger chirurgischer Verschluss von Arterien der unteren Extremität
38.16.15↔	Endarterektomie der A. renalis	39.0x.00↔	Shunt einer systemischen zur Pulmonalarterie, n.n.bez.
38.16.16↔	Endarterektomie der A. mesenterialis	39.0x.10↔	Anastomose zwischen A. subclavia und A. pulmonalis (Blalock-Taussig)
38.16.17↔	Endarterektomie der A. lumbalis	39.0x.11↔	Anastomose zwischen Aorta und A. pulmonalis dextra (Waterston-Cooley)
38.16.18↔	Endarterektomie der A. iliaca	39.0x.12↔	Anastomose zwischen Aorta descendens und A. pulmonalis sinistra (Potts-Smith)
38.16.19↔	Endarterektomie von viszeralen Arterien, sonstige	39.0x.13↔	Anastomose zwischen A. pulmonalis sinistra und A. pulmonalis dextra
38.16.99↔	Endarterektomie von abdominalen Arterien, sonstige	39.0x.20↔	Prothesenshunt zwischen A. pulmonalis und Aorta, zentral
38.18.00↔	Endarterektomie von Gefässen der unteren Extremität, n.n.bez.	39.0x.21↔	Prothesenshunt zwischen A. pulmonalis und Aorta, peripher
38.18.10↔	Endarterektomie der A. femoralis (communis) (superficialis)	39.0x.23↔	Pulmonalarterielles Banding
38.18.11↔	Endarterektomie der A. profunda femoris	39.0x.24↔	Shunt einer systemischen zur Pulmonalarterie, Damus-Kay-Stansel-Operation
38.18.12↔	Endarterektomie der A. poplitea	39.0x.99↔	Shunt einer systemischen zur Pulmonalarterie, sonstige
38.18.99↔	Endarterektomie von Gefässen der unteren Extremität, sonstige	39.22.00↔	Bypass zwischen Aorta, A. subclavia und A. carotis, n.n.bez.
38.21↔	Biopsie eines Blutgefässes	39.22.10↔	Bypass an der A. carotis, n.n.bez.
38.51↔	Ligatur und Stripping von intrakraniellen Varizen	39.22.11↔	Bypass zwischen A. carotis und A. carotis
38.63.00↔	Sonstige Exzision von Gefässen der oberen Extremität, n.n.bez.	39.22.12↔	Bypass zwischen A. carotis und A. vertebralis
38.63.10↔	Sonstige Exzision von Arterien der oberen Extremität, n.n.bez.	39.22.13↔	Bypass zwischen A. carotis und A. subclavia
38.63.11↔	Sonstige Exzision von Arterien der Hand	39.22.14↔	Bypass zwischen A. carotis und Aorta
38.63.19↔	Sonstige Exzision von Arterien der oberen Extremität, sonstige	39.22.19↔	Bypass an der A. carotis, sonstige
38.63.20↔	Sonstige Exzision von Venen der oberen Extremität, n.n.bez.	39.22.20↔	Bypass an der A. subclavia, n.n.bez.
38.63.21↔	Sonstige Exzision von tiefen Venen der oberen Extremität	39.22.21↔	Bypass zwischen A. subclavia und Aorta
38.63.29↔	Sonstige Exzision von Venen der oberen Extremität, sonstige	39.22.29↔	Bypass an der A. subclavia, sonstige
38.63.99↔	Sonstige Exzision von Gefässen der oberen Extremität, sonstige	39.22.99↔	Bypass zwischen Aorta, A. subclavia und A. carotis, sonstige
38.66.00↔	Sonstige Exzision von abdominalen Arterien, n.n.bez.	39.27.00↔	Arteriovenöser Shunt für Hämodialyse, n.n.bez.
38.66.10↔	Sonstige Exzision von viszeralen Arterien, n.n.bez.	39.27.10↔	AV-Fistel für Hämodialyse
38.66.11↔	Sonstige Exzision des Truncus coeliacus	39.27.11↔	AV-Fistel mit allogem oder alloplastischem Material für Hämodialyse
38.66.12↔	Sonstige Exzision der A. gastrica	39.27.99↔	Arteriovenöser Shunt für Hämodialyse, sonstige
38.66.13↔	Sonstige Exzision der A. hepatica	39.29.00↔	Sonstiger (peripherer) Gefäss-Shunt oder -Bypass, n.n.bez.
38.66.14↔	Sonstige Exzision der A. lienalis	39.29.10↔	Gefäss-Shunt oder Bypass an Arterien der unteren Extremität, n.n.bez.
38.66.15↔	Sonstige Exzision der A. renalis	39.29.11↔	Femorofemorale Gefäss-Shunt oder -Bypass
38.66.16↔	Sonstige Exzision der A. mesenterialis	39.29.12↔	Femoropopliteale Gefäss-Shunt oder -Bypass
38.66.17↔	Sonstige Exzision der A. lumbalis	39.29.13↔	Femorocrurale Gefäss-Shunt oder -Bypass
38.66.18↔	Sonstige Exzision der A. iliaca	39.29.14↔	Femoropedale Gefäss-Shunt oder -Bypass
38.66.19↔	Sonstige Exzision viszeraler Arterien, sonstige	39.29.15↔	Popliteocrurale und popliteopedale Gefäss-Shunt oder -Bypass
38.66.99↔	Sonstige Exzision abdominaler Arterien, sonstige	39.29.16↔	Gefäss-Shunt oder Bypass an Arterien des Unterschenkels und des Fußes
38.68.00↔	Sonstige Exzision von Arterien der unteren Extremität, n.n.bez.	39.29.19↔	Gefäss-Shunt oder Bypass an Arterien der unteren Extremität, sonstige
38.68.10↔	Sonstige Exzision von Arterien des Oberschenkels	39.29.20↔	Gefäss-Shunt oder Bypass an Arterien der oberen Extremität
38.68.20↔	Sonstige Exzision von Arterien des Unterschenkels und des Fußes	39.29.30↔	Sonstiger (peripherer) Gefäss-Shunt oder -Bypass, extraanatomisch, n.n.bez.
38.68.99↔	Sonstige Exzision von Arterien der unteren Extremität, sonstige	39.29.31↔	Subclaviafemorale Gefäss-Shunt oder Bypass
38.83.00↔	Sonstiger chirurgischer Verschluss von Gefässen der oberen Extremität, n.n.bez.	39.29.32↔	Axillofemorale Gefäss-Shunt oder Bypass
38.83.10↔	Sonstiger chirurgischer Verschluss von Arterien der oberen Extremität, n.n.bez.	39.29.33↔	Femorofemorale Cross-over-Bypass
38.83.11↔	Sonstiger chirurgischer Verschluss von Arterien der Hand	39.29.39↔	Sonstiger (peripherer) Gefäss-Shunt oder -Bypass, extraanatomisch, sonstige
38.83.19↔	Sonstiger chirurgischer Verschluss von sonstigen Arterien der oberen Extremität	39.29.40↔	Gefäss-Shunt oder -Bypass an Venen
38.83.20↔	Sonstiger chirurgischer Verschluss von Venen der oberen Extremität, n.n.bez.	39.29.80↔	Temporärer intraoperativer Shunt, n.n.bez.
38.83.21↔	Sonstiger chirurgischer Verschluss von tiefen Venen der oberen Extremität	39.29.81↔	Temporärer intraoperativer Shunt, arterioarteriell
38.83.29↔	Sonstiger chirurgischer Verschluss von Venen der oberen Extremität, sonstige	39.29.82↔	Temporärer intraoperativer Shunt, arteriovenös
38.83.99↔	Sonstiger chirurgischer Verschluss von Gefässen der oberen Extremität, sonstige	39.29.89↔	Temporärer intraoperativer Shunt, sonstige
38.84.00↔	Sonstiger chirurgischer Verschluss der Aorta, n.n.bez.		
38.84.10↔	Sonstiger chirurgischer Verschluss der thorakalen Aorta		
38.84.20↔	Sonstiger chirurgischer Verschluss der Aorta abdominalis		
38.84.99↔	Sonstiger chirurgischer Verschluss der Aorta, sonstige		
38.86.00↔	Sonstiger chirurgischer Verschluss von abdominalen Arterien, n.n.bez.		

39.29.99↔	Sonstiger (peripherer) Gefäss-Shunt oder -Bypass, sonstige	39.52.22↔	Sonstige offen chirurgische Korrektur eines Aneurysmas der Aorta abdominalis
39.31.00↔	Naht einer Arterie, n.n.bez.	39.52.29↔	Sonstige Korrektur eines Aneurysmas der Aorta, sonstige
39.31.10↔	Naht einer Arterie an Kopf und Hals, n.n.bez.	39.52.99↔	Sonstige Korrektur eines Aneurysmas, sonstige
39.31.11↔	Naht einer intrakraniellen Arterie	39.54.00↔	Re-entry Operation, n.n.bez.
39.31.19↔	Naht einer Arterie an Kopf und Hals, sonstige	39.54.10↔	Re-entry Operation, thorakale Aorta
39.31.20↔	Naht einer Arterie des Oberarms, n.n.bez.	39.54.20↔	Re-entry Operation, Aorta abdominalis
39.31.21↔	Naht der A. axillaris	39.54.99↔	Re-entry Operation, sonstige
39.31.22↔	Naht der A. brachialis	39.55↔	Reimplantation eines aberrierenden Nierengefässes
39.31.29↔	Naht einer Arterie des Oberarms, sonstige	39.56.00↔	Plastische Rekonstruktion eines Blutgefässes mit Gewebe-Patch, n.n.bez.
39.31.30↔	Naht einer Arterie des Unterarms	39.56.10↔	Plastische Rekonstruktion von Gefäßen an Kopf und Hals mit Gewebe-Patch, n.n.bez.
39.31.40↔	Naht einer Arterie der Hand	39.56.11↔	Plastische Rekonstruktion von intrakraniellen Gefäßen mit Gewebe-Patch
39.31.50↔	Naht einer Arterie der unteren Extremität	39.56.12↔	Plastische Rekonstruktion der V. jugularis mit Gewebe-Patch
39.31.60↔	Naht der Aorta, n.n.bez.	39.56.19↔	Plastische Rekonstruktion von Gefäßen an Kopf und Hals mit Gewebe-Patch, sonstige
39.31.61↔	Naht der thorakalen Aorta	39.56.20↔	Plastische Rekonstruktion von Gefäßen der oberen Extremität mit Gewebe-Patch, n.n.bez.
39.31.62↔	Naht der abdominalen Aorta	39.56.21↔	Plastische Rekonstruktion von Arterien der oberen Extremität mit Gewebe-Patch
39.31.69↔	Naht der Aorta, sonstige	39.56.22↔	Plastische Rekonstruktion der V. subclavia, V. axillaris und V. brachiocephalica mit Gewebe-Patch
39.31.70↔	Naht von sonstigen thorakalen Arterien, n.n.bez.	39.56.23↔	Plastische Rekonstruktion von sonstigen tiefen Venen der oberen Extremitäten mit Gewebe-Patch
39.31.71↔	Naht der A. pulmonalis	39.56.29↔	Plastische Rekonstruktion von Gefäßen der oberen Extremität mit Gewebe-Patch, sonstige
39.31.72↔	Naht des Truncus brachiocephalicus	39.56.30↔	Plastische Rekonstruktion von thorakalen Gefäßen mit Gewebe-Patch, n.n.bez.
39.31.73↔	Naht der A. subclavia	39.56.31↔	Plastische Rekonstruktion der thorakalen Aorta mit Gewebe-Patch
39.31.79↔	Naht von thorakalen Arterien, sonstige	39.56.32↔	Plastische Rekonstruktion der V. pulmonalis mit Gewebe-Patch
39.31.80↔	Naht von abdominalen Arterien, n.n.bez.	39.56.33↔	Plastische Rekonstruktion der V. cava superior mit Gewebe-Patch
39.31.81↔	Naht des Truncus coeliacus	39.56.39↔	Plastische Rekonstruktion von thorakalen Gefäßen mit Gewebe-Patch, sonstige
39.31.82↔	Naht der A. gastrica	39.56.40↔	Plastische Rekonstruktion abdominaler Arterien mit Gewebe-Patch, n.n.bez.
39.31.83↔	Naht der A. hepatica	39.56.41↔	Plastische Rekonstruktion der abdominalen Aorta mit Gewebe-Patch
39.31.84↔	Naht der A. lienalis	39.56.42↔	Plastische Rekonstruktion des Truncus coeliacus mit Gewebe-Patch
39.31.85↔	Naht der A. renalis	39.56.43↔	Plastische Rekonstruktion der A. gastrica mit Gewebe-Patch
39.31.86↔	Naht der A. mesenterialis	39.56.44↔	Plastische Rekonstruktion der A. hepatica mit Gewebe-Patch
39.31.87↔	Naht der A. lumbalis	39.56.45↔	Plastische Rekonstruktion der A. lienalis mit Gewebe-Patch
39.31.88↔	Naht der A. iliaca	39.56.46↔	Plastische Rekonstruktion der A. renalis mit Gewebe-Patch
39.31.89↔	Naht von abdominalen Arterien, sonstige	39.56.47↔	Plastische Rekonstruktion der A. mesenterica mit Gewebe-Patch
39.31.99↔	Naht einer Arterie, sonstige	39.56.48↔	Plastische Rekonstruktion der A. iliaca mit Gewebe-Patch
39.42↔	Revision eines arteriovenösen Shunts zur Hämodialyse	39.56.49↔	Plastische Rekonstruktion abdominaler Arterien mit Gewebe-Patch, sonstige
39.49.00↔	Sonstige Revision nach vaskulärem Eingriff, n.n.bez.	39.56.50↔	Plastische Rekonstruktion abdominaler Venen mit Gewebe-Patch, n.n.bez.
39.49.10↔	Revision einer Gefäßanastomose	39.56.51↔	Plastische Rekonstruktion der V. cava inferior mit Gewebe-Patch
39.49.20↔	Revision eines vaskulären Implantates	39.56.52↔	Plastische Rekonstruktion der V. iliaca mit Gewebe-Patch
39.49.21↔	Wechsel eines vaskulären Implantates	39.56.59↔	Plastische Rekonstruktion abdominaler Venen mit Gewebe-Patch, sonstige
39.49.22↔	Entfernung eines vaskulären Implantates	39.56.60↔	Plastische Rekonstruktion von Gefäßen der unteren Extremität mit Gewebe-Patch, n.n.bez.
39.49.30↔	Ersatz eines kardialen Conduit	39.56.61↔	Plastische Rekonstruktion von Arterien der unteren Extremität mit Gewebe-Patch
39.49.99↔	Sonstige Revision nach vaskulärem Eingriff, sonstige	39.56.62↔	Plastische Rekonstruktion der V. femoralis und V. poplitea mit Gewebe-Patch
39.50.00↔	Angioplastik oder Atherektomie an sonstigem(n) Nicht-Herzkranzgefäß(en), n.n.bez.	39.56.63↔	Plastische Rekonstruktion von sonstigen tiefen Venen der unteren Extremitäten mit Gewebe-Patch
39.50.10↔	Angioplastik oder Atherektomie an sonstigem(n) Nicht-Herzkranzgefäß(en) mit Ballon, n.n.bez.	39.56.64↔	Plastische Rekonstruktion von oberflächlichen Venen des Oberschenkels mit Gewebe-Patch
39.50.11↔	Angioplastik oder Atherektomie an sonstigem(n) Nicht-Herzkranzgefäß(en) mit einfacher Ballon	39.56.69↔	Plastische Rekonstruktion von Gefäßen der unteren Extremität mit Gewebe-Patch, sonstige
39.50.12↔	Angioplastik oder Atherektomie an sonstigem(n) Nicht-Herzkranzgefäß(en) mit cutting Ballon		
39.50.13↔	Angioplastik oder Atherektomie an sonstigem(n) Nicht-Herzkranzgefäß(en) mit Kryoplastie-Ballon		
39.50.14↔	Angioplastik oder Atherektomie an sonstigem(n) Nicht-Herzkranzgefäß(en) mit Drug eluting Ballon		
39.50.19↔	Angioplastik oder Atherektomie an sonstigem(n) Nicht-Herzkranzgefäß(en) mit sonstiger Ballon		
39.50.20↔	Angioplastik Blade- Laserangioplastie an sonstigem(n) Nicht-Herzkranzgefäß(en)		
39.50.21↔	Angioplastik Thrombektomie an sonstigem(n) Nicht-Herzkranzgefäß(en)		
39.50.99↔	Angioplastik oder Atherektomie an sonstigem(n) Nicht-Herzkranzgefäß(en), sonstige		
39.52.00↔	Sonstige Korrektur eines Aneurysmas, n.n.bez.		
39.52.10↔	Sonstige Korrektur eines Aneurysmas von Blutgefäßen an Kopf und Hals, n.n.bez.		
39.52.11↔	Sonstige Korrektur eines Aneurysmas von intrakraniellen Blutgefäßen		
39.52.19↔	Sonstige Korrektur eines Aneurysmas von Blutgefäßen an Kopf und Hals, sonstige		
39.52.20↔	Sonstige Korrektur eines Aneurysmas der Aorta, n.n.bez.		
39.52.21↔	Sonstige offen chirurgische Korrektur eines Aneurysmas der Aorta ascendens, des Aortenbogens und der thorakalen Aorta		

39.56.99↔	Plastische Rekonstruktion eines Blutgefäßes mit Gewebe-Patch, sonstige	39.57.69↔	Plastische Rekonstruktion von Gefäßen der unteren Extremität mit synthetischem Patch Graft, sonstige
39.57.00↔	Plastische Rekonstruktion mit synthetischem Patch Graft, n.n.bez.	39.57.99↔	Plastische Rekonstruktion mit synthetischem Patch Graft, sonstige
39.57.10↔	Plastische Rekonstruktion von Gefäßen an Kopf und Hals mit synthetischem Patch Graft, n.n.bez.	39.58↔	Plastische Rekonstruktion eines Blutgefäßes mit Patch Graft n.n.bez.
39.57.11↔	Plastische Rekonstruktion von intrakraniellen Gefäßen mit synthetischem Patch Graft	39.59.00↔	Sonstige plastische Rekonstruktion eines Gefäßes, n.n.bez.
39.57.12↔	Plastische Rekonstruktion von extrakraniellen Arterien an Kopf und Hals mit synthetischem Patch Graft	39.59.10↔	Transposition von Arterien, n.n.bez.
39.57.13↔	Plastische Rekonstruktion der V. jugularis mit synthetischem Patch Graft	39.59.11↔	Transposition der extrakraniellen A. vertebralis
39.57.19↔	Plastische Rekonstruktion von Gefäßen an Kopf und Hals mit synthetischem Patch Graft, sonstige	39.59.12↔	Transposition von sonstigen extrakraniellen Arterien an Kopf und Hals
39.57.20↔	Plastische Rekonstruktion von Gefäßen der oberen Extremität mit synthetischem Patch Graft, n.n.bez.	39.59.13↔	Transposition von Arterien der oberen Extremität
39.57.21↔	Plastische Rekonstruktion von Arterien der oberen Extremität mit synthetischem Patch Graft	39.59.14↔	Transposition von thorakalen Arterien
39.57.22↔	Plastische Rekonstruktion der V. subclavia, V. axillaris und V. brachiocephalica mit synthetischem Patch Graft	39.59.15↔	Transposition der A. gastrica, A. hepatica und A. lienalis
39.57.23↔	Plastische Rekonstruktion von sonstigen tiefen Venen der oberen Extremitäten mit synthetischem Patch Graft	39.59.16↔	Transposition der A. renalis
39.57.29↔	Plastische Rekonstruktion von Gefäßen der oberen Extremität mit synthetischem Patch Graft, sonstige	39.59.17↔	Transposition der A. mesenterica
39.57.30↔	Plastische Rekonstruktion von thorakalen Gefäßen mit synthetischem Patch Graft, n.n.bez.	39.59.18↔	Transposition sonstiger viszeraler Arterien
39.57.31↔	Plastische Rekonstruktion der thorakalen Aorta mit synthetischem Patch Graft	39.59.19↔	Transposition der A. iliaca
39.57.32↔	Plastische Rekonstruktion der V. pulmonalis mit synthetischem Patch Graft	39.59.20↔	Transposition von sonstigen abdominalen Arterien
39.57.33↔	Plastische Rekonstruktion der V. cava superior mit synthetischem Patch Graft	39.59.21↔	Transposition von Arterien der unteren Extremität
39.57.39↔	Plastische Rekonstruktion von thorakalen Gefäßen mit synthetischem Patch Graft, sonstige	39.59.29↔	Transposition von Arterien, sonstige
39.57.40↔	Plastische Rekonstruktion abdominaler Arterien mit synthetischem Patch Graft, n.n.bez.	39.59.30↔	Sonstige plastische Rekonstruktion von Gefäßen an Kopf und Hals, n.n.bez.
39.57.41↔	Plastische Rekonstruktion der abdominalen Aorta mit synthetischem Patch Graft	39.59.31↔	Sonstige plastische Rekonstruktion eines intrakraniellen Gefäßes
39.57.42↔	Plastische Rekonstruktion des Truncus coeliacus mit synthetischem Patch Graft	39.59.32↔	Sonstige plastische Rekonstruktion der extrakraniellen A. vertebralis
39.57.43↔	Plastische Rekonstruktion der A. gastrica mit synthetischem Patch Graft	39.59.33↔	Sonstige plastische Rekonstruktion von extrakraniellen Arterien an Kopf und Hals, sonstige
39.57.44↔	Plastische Rekonstruktion der A. hepatica mit synthetischem Patch Graft	39.59.34↔	Sonstige plastische Rekonstruktion der V. jugularis
39.57.45↔	Plastische Rekonstruktion der A. lienalis mit synthetischem Patch Graft	39.59.39↔	Sonstige plastische Rekonstruktion von Gefäßen an Kopf und Hals, sonstige
39.57.46↔	Plastische Rekonstruktion der A. renalis mit synthetischem Patch Graft	39.59.40↔	Sonstige plastische Rekonstruktion von Gefäßen der oberen Extremität, n.n.bez.
39.57.47↔	Plastische Rekonstruktion der A. mesenterica mit synthetischem Patch Graft	39.59.41↔	Sonstige plastische Rekonstruktion von Arterien der oberen Extremität
39.57.48↔	Plastische Rekonstruktion der A. iliaca mit synthetischem Patch Graft	39.59.42↔	Sonstige plastische Rekonstruktion der V. subclavia, V. axillaris und V. brachiocephalica
39.57.49↔	Plastische Rekonstruktion abdominaler Arterien mit synthetischem Patch Graft, sonstige	39.59.48↔	Sonstige plastische Rekonstruktion von sonstigen tiefen Venen der oberen Extremität
39.57.50↔	Plastische Rekonstruktion abdominaler Venen mit synthetischem Patch Graft, n.n.bez.	39.59.49↔	Sonstige plastische Rekonstruktion von Gefäßen der oberen Extremität, sonstige
39.57.51↔	Plastische Rekonstruktion der V. cava inferior mit synthetischem Patch Graft	39.59.50↔	Sonstige plastische Rekonstruktion von thorakalen Gefäßen, n.n.bez.
39.57.52↔	Plastische Rekonstruktion der V. iliaca mit synthetischem Patch Graft	39.59.51↔	Sonstige plastische Rekonstruktion der thorakalen Aorta
39.57.59↔	Plastische Rekonstruktion abdominaler Venen mit synthetischem Patch Graft, sonstige	39.59.52↔	Sonstige plastische Rekonstruktion der A. pulmonalis
39.57.60↔	Plastische Rekonstruktion von Gefäßen der unteren Extremität mit synthetischem Patch Graft, n.n.bez.	39.59.53↔	Sonstige plastische Rekonstruktion von thorakalen Arterien, sonstige
39.57.61↔	Plastische Rekonstruktion von Arterien der unteren Extremität mit synthetischem Patch Graft	39.59.54↔	Sonstige plastische Rekonstruktion der V. pulmonalis
39.57.62↔	Plastische Rekonstruktion der V. femoralis und V. poplitea mit synthetischem Patch Graft	39.59.55↔	Sonstige plastische Rekonstruktion der V. cava superior
39.57.63↔	Plastische Rekonstruktion von sonstigen tiefen Venen der unteren Extremitäten mit synthetischem Patch Graft	39.59.59↔	Sonstige plastische Rekonstruktion von thorakalen Gefäßen, sonstige
39.57.64↔	Plastische Rekonstruktion von oberflächlichen Venen des Oberschenkels mit synthetischem Patch Graft	39.59.60↔	Sonstige plastische Rekonstruktion von abdominalen Arterien, n.n.bez.
		39.59.61↔	Sonstige plastische Rekonstruktion der abdominalen Aorta
		39.59.62↔	Sonstige plastische Rekonstruktion des Truncus coeliacus
		39.59.63↔	Sonstige plastische Rekonstruktion der A. gastrica
		39.59.64↔	Sonstige plastische Rekonstruktion A. hepatica
		39.59.65↔	Sonstige plastische Rekonstruktion der A. lienalis
		39.59.66↔	Sonstige plastische Rekonstruktion der A. renalis
		39.59.67↔	Sonstige plastische Rekonstruktion der A. mesenterica
		39.59.68↔	Sonstige plastische Rekonstruktion der A. iliaca
		39.59.69↔	Sonstige plastische Rekonstruktion von abdominalen Arterien, sonstige
		39.59.70↔	Sonstige plastische Rekonstruktion von abdominalen Venen, n.n.bez.
		39.59.71↔	Sonstige plastische Rekonstruktion der V. cava inferior
		39.59.72↔	Sonstige plastische Rekonstruktion der V. iliaca
		39.59.79↔	Sonstige plastische Rekonstruktion von abdominalen Venen, sonstige
		39.59.80↔	Sonstige plastische Rekonstruktion von Gefäßen der unteren Extremität, n.n.bez.

39.59.81↔	Sonstige plastische Rekonstruktion von Arterien der unteren Extremität	39.73.11↔	Endovaskuläre Implantation eines Grafts in die Aorta thoracica, mit Fenestrierung oder Seitenarm
39.59.82↔	Sonstige plastische Rekonstruktion der V. femoralis	39.73.20↔	Endovaskuläre Implantation eines Grafts in die Aorta thoracoabdominalis
39.59.83↔	Sonstige plastische Rekonstruktion der V. poplitea	39.73.99↔	Endovaskuläre Implantation eines Grafts an der thorakalen Aorta, sonstige
39.59.88↔	Sonstige plastische Rekonstruktion von sonstigen tiefen Venen der unteren Extremität	39.75.00↔	Perkutan-transluminale Gefäßintervention, sonstige Gefässe, n.n.bez.
39.59.89↔	Sonstige plastische Rekonstruktion von Gefäßen der unteren Extremität, sonstige	39.75.01↔	Perkutan-transluminale Gefäßintervention, Fremdkörperentfernung mit Bergekatheter, Körbchenkatheter, etc.
39.59.90↔	Sonstige plastische Rekonstruktion eines Gefässes, Venenklappenplastik	39.75.10↔	Perkutan-transluminale Gefäßintervention, sonstige Gefässe, Kathetersysteme zu Rekanalisation von Totalverschlüssen
39.59.99↔	Sonstige plastische Rekonstruktion eines Gefässes, sonstige	39.75.11↔	Perkutan-transluminale Gefäßintervention, sonstige Gefässe, Rotationsthrombektomie
39.71.00↔	Endovaskuläre Implantation eines Grafts in Aorta abdominalis, n.n.bez.	39.75.12↔	Perkutan-transluminale Gefäßintervention, sonstige Gefässe, Laserangioplastie
39.71.10↔	Endovaskuläre Implantation eines Grafts in Aorta abdominalis, aortobiliakal, ohne Fenestrierung oder Seitenarm	39.75.13↔	Perkutan-transluminale Gefäßintervention, sonstige Gefässe, Anti-Embolie-System (periphere oder viscerale Gefässe)
39.71.11↔	Endovaskuläre Implantation eines Grafts in Aorta abdominalis, aortobiliakal, mit Fenestrierung oder Seitenarm	39.75.14↔	Perkutan-transluminale Gefäßintervention, sonstige Gefässe, Atherektomie
39.71.12↔	Endovaskuläre Implantation eines Grafts in Aorta abdominalis, Bifurkationsprothese, aortobiliakal, ohne Fenestrierung oder Seitenarm	39.75.15↔	Perkutan-transluminale Gefäßintervention, sonstige Gefässe, selektive Thrombolyse
39.71.13↔	Endovaskuläre Implantation eines Grafts in Aorta abdominalis, Bifurkationsprothese, aortobiliakal, mit Fenestrierung oder Seitenarm	39.75.16↔	Perkutan-transluminale Gefässintervention sonstige Gefässe, selektive Thrombolyse, ultraschallunterstützt
39.71.14↔	Endovaskuläre Implantation eines Grafts in Aorta abdominalis, Rohrprothese, aortobiliakal, ohne Fenestrierung oder Seitenarm	39.75.20↔	Perkutan-transluminale Gefässintervention, sonstige Gefässe, kathetergestützte Radiofrequenzablation über die A. renalis
39.71.15↔	Endovaskuläre Implantation eines Grafts in Aorta abdominalis, Rohrprothese, aortobiliakal, mit Fenestrierung oder Seitenarm	39.75.30↔	Zerebrale Perfusionsaugmentation durch partielle endoortale Ballonokklusion
39.71.99↔	Endovaskuläre Implantation eines Grafts in Aorta abdominalis, sonstige	39.75.99↔	Perkutan-transluminale Gefäßintervention, sonstige Gefässe, sonstige
39.72.00↔	Endovaskuläre plastische Rekonstruktion oder Okklusion von Gefässen am Kopf und Hals, n.n.bez.	39.76.00↔	Perkutane transluminale endovaskuläre Intervention an präzerebralem(en) (extrakraniell(en) Gefäss(en), n.n.bez.
39.72.10↔	Selektive Embolisation von intrakraniellen Gefäßen, n.n.bez.	39.76.10↔	Perkutane Ballonangioplastie an präzerebralem(en) (extrakraniell(en)) Gefäss(en)
39.72.11↔	Selektive Embolisation von intrakraniellen Gefäßen mit Partikeln oder Metallspiralen	39.76.20↔	Perkutane Bladeangioplastie an präzerebralem(en) (extrakraniell(en)) Gefäss(en)
39.72.12↔	Selektive Embolisation von intrakraniellen Gefäßen mit embolisierenden Flüssigkeiten, ablösbaren Ballons oder Schirmen	39.76.30↔	Perkutane Laserangioplastie an präzerebralem(en) (extrakraniell(en)) Gefäss(en)
39.72.13↔	Selektive Embolisation von intrakraniellen Gefässen durch Stents als Flow-Diverter	39.76.40↔	Perkutane Atherektomie an präzerebralem(en) (extrakraniell(en)) Gefäss(en)
39.72.14↔	Selektive Embolisation von intrakraniellen Gefässen mit adhäsivem Embolisat	39.76.50↔	Perkutane selektive Thrombolyse an extrakraniellen Gefässen des Kopfes und Halses
39.72.19↔	Selektive Embolisation von intrakraniellen Gefäßen, sonstige	39.76.60↔	Perkutane Thrombektomie an präzerebralem(en) (extrakraniell(en)) Gefäss(en), n.n.bez.
39.72.20↔	Selektive Embolisation von extrakraniellen Gefässen des Kopfes und des Halses, n.n.bez.	39.76.61↔	Perkutane Rotationsthrombektomie an präzerebralem(en) (extrakraniell(en)) Gefäss(en)
39.72.21↔	Selektive Embolisation von extrakraniellen Gefässen des Kopfes und des Halses mit Partikeln oder Metallspiralen	39.76.62↔	Perkutane stentgestützte Thrombektomie an extrakraniellen Gefässen
39.72.22↔	Selektive Embolisation von extrakraniellen Gefässen des Kopfes und des Halses mit embolisierenden Flüssigkeiten, ablösbaren Ballons oder Schirmen	39.76.69↔	Perkutane Thrombektomie an präzerebralem(en) (extrakraniell(en)) Gefäss(en), sonstige.
39.72.24↔	Selektive Embolisation von extrakraniellen Gefässen des Kopfes und des Halses mit adhäsivem Embolisat	39.76.70↔	Perkutane endovaskuläre Fremdkörperentfernung aus extrakraniellen Gefässen des Kopfes und Halses
39.72.29↔	Selektive Embolisation von extrakraniellen Gefässen des Kopfes und des Halses, sonstige	39.76.99↔	Perkutane transluminale endovaskuläre Intervention an präzerebralem(en) (extrakraniell(en)) Gefäss(en), sonstige
39.72.30↔	Perkutan-transluminale Embolisation einer Gefässmissbildung durch Mikrokatheter, n.n.bez.	39.77.00↔	Perkutane transluminale und endovaskuläre Intervention an intrakraniell(en) Gefäss(en), n.n.bez.
39.72.31↔	Perkutan-transluminale Embolisation einer Gefässmissbildung durch Mikrokatheter, Verwendung von einem Mikrokatheter	39.77.10↔	Perkutane Ballonangioplastie an intrakraniell(n) Gefäss(en)
39.72.32↔	Perkutan-transluminale Embolisation einer Gefässmissbildung durch Mikrokatheter, Verwendung von zwei Mikrokathetern	39.77.20↔	Perkutane Bladeangioplastie an intrakraniell(n) Gefäss(en)
39.72.33↔	Perkutan-transluminale Embolisation einer Gefässmissbildung durch Mikrokatheter, Verwendung von drei Mikrokathetern	39.77.30↔	Perkutane Laserangioplastie an intrakraniell(n) Gefäss(en)
39.72.34↔	Perkutan-transluminale Embolisation einer Gefässmissbildung durch Mikrokatheter, Verwendung von vier Mikrokathetern	39.77.40↔	Perkutane Atherektomie an intrakraniell(n) Gefäss(en)
39.72.35↔	Perkutan-transluminale Embolisation einer Gefässmissbildung durch Mikrokatheter, Verwendung von fünf Mikrokathetern	39.77.50↔	Perkutane selektive Thrombolyse von intrakraniell(n) Gefäss(en)
39.72.39↔	Perkutan-transluminale Embolisation einer Gefässmissbildung durch Mikrokatheter, Verwendung von mehr Mikrokathetern	39.77.60↔	Perkutane Thrombektomie an intrakraniell(n) Gefäss(en), n.n.bez.
39.72.99↔	Endovaskuläre plastische Rekonstruktion oder Okklusion von Gefässen am Kopf und Hals, sonstige	39.77.61↔	Perkutane Rotationsthrombektomie an intrakraniell(n) Gefäss(en)
39.73.00↔	Endovaskuläre Implantation eines Graft an der thorakalen Aorta, n.n.bez.	39.77.62↔	Perkutane stentgestützte Thrombektomie an intrakraniell(n) Gefäss(en)
39.73.10↔	Endovaskuläre Implantation eines Grafts in die Aorta thoracica, ohne Fenestrierung oder Seitenarm	39.77.69↔	Perkutane Thrombektomie an intrakraniell(n) Gefäss(en), sonstige
		39.77.70↔	Perkutane endovaskuläre Fremdkörperentfernung aus intrakraniell(n) Gefäss(en)

39.77.99↔	Perkutane transluminale endovaskuläre Intervention an intrakraniell(en) Gefäss(en), sonstige	39.79.53↔	Selektive Embolisation mit Schirmen des Ductus arteriosus apertus
39.79.00↔	Sonstige endovaskuläre Korrektur (von Aneurysmen) an sonstigen Gefässen, n.n.bez.	39.79.54↔	Selektive Embolisation mit Schirmen von thorakalen Gefässen
39.79.10↔	Endovaskuläre Implantation eines Grafts an sonstigen Gefässen, n.n.bez.	39.79.55↔	Selektive Embolisation mit Schirmen von viszeralen Gefässen
39.79.11↔	Endovaskuläre Implantation eines Grafts an Viszeralgefässen	39.79.56↔	Selektive Embolisation mit Schirmen von abdominalen Gefässen
39.79.12↔	Endovaskuläre Implantation eines Grafts an Gefässen des Beckens	39.79.57↔	Selektive Embolisation mit Schirmen von Gefässen der unteren Extremitäten
39.79.13↔	Endovaskuläre Implantation eines Grafts an abdominalen Gefässen	39.79.58↔	Selektive Embolisation mit Schirmen von spinalen Gefässen
39.79.19↔	Endovaskuläre Implantation eines Grafts an sonstigen Gefässen, sonstige	39.79.59↔	Selektive Embolisation mit Schirmen von sonstigen Gefässen, sonstige
39.79.20↔	Coil-Embolisation oder -Verschluss von sonstigen Gefässen, n.n.bez.	39.79.60↔	Selektive Embolisation mit Partikeln von sonstigen Gefässen, n.n.bez.
39.79.21↔	Coil-Embolisation oder -Verschluss von Gefässen der oberen Extremitäten	39.79.61↔	Selektive Embolisation mit Partikeln von Gefässen der oberen Extremitäten
39.79.22↔	Coil-Embolisation oder -Verschluss der Aorta	39.79.62↔	Selektive Embolisation mit Partikeln der Aorta
39.79.23↔	Coil-Embolisation oder -Verschluss des Ductus arteriosus apertus	39.79.63↔	Selektive Embolisation mit Partikeln des Ductus arteriosus apertus
39.79.24↔	Coil-Embolisation oder -Verschluss von thorakalen Gefässen	39.79.64↔	Selektive Embolisation mit Partikeln von thorakalen Gefässen
39.79.25↔	Coil-Embolisation oder -Verschluss von viszeralen Gefässen	39.79.65↔	Selektive Embolisation mit Partikeln von viszeralen Gefässen
39.79.26↔	Coil-Embolisation oder -Verschluss von abdominalen Gefässen	39.79.66↔	Selektive Embolisation mit Partikeln von abdominalen Gefässen
39.79.27↔	Coil-Embolisation oder -Verschluss von Gefässen der unteren Extremitäten	39.79.67↔	Selektive Embolisation mit Partikeln von Gefässen der unteren Extremitäten
39.79.28↔	Coil-Embolisation oder -Verschluss von spinalen Gefässen	39.79.68↔	Selektive Embolisation mit Partikeln von spinalen Gefässen
39.79.29↔	Coil-Embolisation oder -Verschluss von sonstigen Gefässen, sonstige	39.79.69↔	Selektive Embolisation mit Partikeln von sonstigen Gefässen, sonstige
39.79.30↔	Selektive Embolisation mit embolisierenden Flüssigkeiten von sonstigen Gefässen, n.n.bez.	39.79.70↔	Kathetertechnischer Verschluss von Arterien mittels Laser, sonstigen Gefässen, n.n.bez.
39.79.31↔	Selektive Embolisation mit embolisierenden Flüssigkeiten von Gefässen der oberen Extremitäten	39.79.71↔	Kathetertechnischer Verschluss mittels Laser, an Arterien der oberen Extremitäten
39.79.32↔	Selektive Embolisation mit embolisierenden Flüssigkeiten der Aorta	39.79.72↔	Kathetertechnischer Verschluss mittels Laser, an der Aorta
39.79.33↔	Selektive Embolisation mit embolisierenden Flüssigkeiten des Ductus arteriosus apertus	39.79.74↔	Kathetertechnischer Verschluss mittels Laser, an thorakalen Gefässen
39.79.34↔	Selektive Embolisation mit embolisierenden Flüssigkeiten von thorakalen Gefässen	39.79.75↔	Kathetertechnischer Verschluss mittels Laser, an Gefässen der unteren Extremitäten
39.79.35↔	Selektive Embolisation mit embolisierenden Flüssigkeiten von viszeralen Gefässen	39.79.76↔	Kathetertechnischer Verschluss mittels Laser, an viszeralen Gefässen
39.79.36↔	Selektive Embolisation mit embolisierenden Flüssigkeiten von abdominalen Gefässen	39.79.77↔	Kathetertechnischer Verschluss mittels Laser, an abdominalen Gefässen
39.79.37↔	Selektive Embolisation mit embolisierenden Flüssigkeiten von Gefässen der unteren Extremitäten	39.79.79↔	Kathetertechnischer Verschluss von Arterien mittels Laser, sonstigen Gefässen, sonstige
39.79.38↔	Selektive Embolisation mit embolisierenden Flüssigkeiten von spinalen Gefässen	39.79.80↔	Kathetertechnischer Verschluss von Arterien mittels Radiofrequenz sonstigen Gefässen, n.n.bez.
39.79.39↔	Selektive Embolisation mit embolisierenden Flüssigkeiten von sonstigen Gefässen, sonstige	39.79.81↔	Kathetertechnischer Verschluss mittels Radiofrequenz an Arterien der oberen Extremitäten
39.79.40↔	Selektive Embolisation mit ablösbaren Ballons von sonstigen Gefässen, n.n.bez.	39.79.82↔	Kathetertechnischer Verschluss mittels Radiofrequenz an der Aorta
39.79.41↔	Selektive Embolisation mit ablösbaren Ballons von Gefässen der oberen Extremitäten	39.79.84↔	Kathetertechnischer Verschluss mittels Radiofrequenz an thorakalen Gefässen
39.79.42↔	Selektive Embolisation mit ablösbaren Ballons der Aorta	39.79.85↔	Kathetertechnischer Verschluss mittels Radiofrequenz an Gefässen der unteren Extremitäten
39.79.43↔	Selektive Embolisation mit ablösbaren Ballons des Ductus arteriosus apertus	39.79.86↔	Kathetertechnischer Verschluss mittels Radiofrequenz an viszeralen Gefässen
39.79.44↔	Selektive Embolisation mit ablösbaren Ballons von thorakalen Gefässen	39.79.87↔	Kathetertechnischer Verschluss mittels Radiofrequenz an abdominalen Gefässen
39.79.45↔	Selektive Embolisation mit ablösbaren Ballons von viszeralen Gefässen	39.79.89↔	Kathetertechnischer Verschluss mittels Radiofrequenz an sonstigen Gefässen, sonstige
39.79.46↔	Selektive Embolisation mit ablösbaren Ballons von abdominalen Gefässen	39.79.99↔	Sonstige endovaskuläre Korrektur (von Aneurysmen) an sonstigen Gefässen, sonstige
39.79.47↔	Selektive Embolisation mit ablösbaren Ballons von spinalen Gefässen	39.8x.00↔	Operationen am Glomus caroticum, Sinus caroticus und anderen Paraganglien, n.n.bez.
39.79.48↔	Selektive Embolisation mit ablösbaren Ballons von Gefässen der unteren Extremitäten	39.8x.10↔	Exploration des Glomus caroticum und anderer Paraganglien
39.79.49↔	Selektive Embolisation mit ablösbaren Ballons von sonstigen Gefässen, sonstige	39.8x.11↔	Exzision des Glomus caroticum und anderer Paraganglien
39.79.50↔	Selektive Embolisation mit Schirmen von sonstigen Gefässen, n.n.bez.	39.8x.20↔	Implantation oder Ersetzen eines Impulsgenerators zur Aktivierung des Baroreflexes
39.79.51↔	Selektive Embolisation mit Schirmen von Gefässen der oberen Extremitäten	39.8x.21↔	Revision (ohne Wechsel) eines Impulsgenerators zur Aktivierung des Baroreflexes
39.79.52↔	Selektive Embolisation mit Schirmen der Aorta	39.8x.22↔	Entfernen eines Impulsgenerators zur Aktivierung des Baroreflexes
		39.8x.30↔	Implantation oder Ersetzen einer (von) Elektrode(n) zur Aktivierung des Baroreflexes
		39.8x.31↔	Revision (ohne Wechsel) einer (von) Elektrode(n) zur Aktivierung des Baroreflexes

39.8x.32↔	Entfernen einer (von) Elektrode(n) zur Aktivierung des Baroreflexes	40.22.10↔	Exzision eines mamma-internalen Lymphknotens, thorakoskopisch
39.8x.99↔	Operationen am Glomus caroticum, Sinus caroticus und anderen Paraganglien, sonstige	40.22.20↔	Exzision eines mamma-internalen Lymphknotens, offen chirurgisch
39.90.00↔	Einsetzen von peripheren Gefäßstent(s) ohne Medikamenten-Freisetzung, n.n.bez.	40.22.99↔	Exzision eines mamma-internalen Lymphknotens, sonstige
39.90.10↔	Einsetzen von Gefäßstents in nicht-kardiale Gefäße, bare Stents	40.23.00↔	Exzision eines axillären Lymphknotens, n.n.bez.
39.90.11↔	Einsetzen von Gefäßstents in nicht-kardiale Gefäße, bioresorbierbare Stents	40.23.10↔	Exzision eines axillären Lymphknotens, ohne Markierung
39.90.12↔	Einsetzen von Gefäßstents in nicht-kardiale Gefäße, Grosslumige Stents n.n.bez.	40.23.11↔	Exzision eines axillären Lymphknotens, mit Radionuklidmarkierung oder Farbstoffmarkierung (Sentinel-Lymphnodektomie)
39.90.13↔	Einsetzen von Gefäßstents in nicht-kardiale Gefäße, Grosslumige Stents uncovered	40.23.99↔	Exzision eines axillären Lymphknotens, sonstige
39.90.14↔	Einsetzen von Gefäßstents in nicht-kardiale Gefäße, Grosslumige Stents gecovered	40.29.00↔	Einfache Exzision einer anderen lymphatischen Struktur, n.n.bez.
39.90.15↔	Einsetzen von Gefäßstents in nicht-kardiale Gefäße, gecovered Stents (Stentgrafts) in nicht-aneurysmatischen Gefäßen	40.29.10↔	Exzision eines mediastinalen Lymphknotens, n.n.bez.
39.90.16↔	Einsetzen von Gefäßstents in nicht-kardiale Gefäße, gecoverte Stent-Grafts mit bioaktiver Oberfläche	40.29.11↔	Exzision eines mediastinalen Lymphknotens, offen chirurgisch
39.90.19↔	Einsetzen von Gefäßstents in nicht-kardiale Gefäße, sonstige Stents	40.29.12↔	Exzision eines mediastinalen Lymphknotens, thorakoskopisch
39.90.30↔	Einsetzen von überlangen Stents (>10 cm) in nicht-kardiale Gefäße, n.n.bez.	40.29.19↔	Exzision eines mediastinalen Lymphknotens, sonstige
39.90.31↔	Einsetzen von überlange bare Stents (>10 cm) in nicht-kardiale Gefäße	40.29.20↔	Exzision eines paraaortalen Lymphknotens
39.90.32↔	Einsetzen von überlange covered Stents (>10 cm) in nicht-kardiale Gefäße	40.29.30↔	Exzision eines iliakalen Lymphknotens
39.90.39↔	Einsetzen von überlange Stents (>10 cm) in nicht-kardiale Gefäße, sonstige	40.29.70↔	Exzision eines Lymphangioms oder Hygroma cysticum
39.91.00↔	Freilegung eines Gefäßes, n.n.bez.	40.29.80↔	Exzision mehrerer abdominaler Lymphknotenstationen (mit Leberbiopsie), n.n.bez.
39.91.99↔	Freilegung eines Gefäßes, sonstige	40.29.81↔	Exzision mehrerer abdominaler Lymphknotenstationen (mit Leberbiopsie), offen chirurgisch [Staging-Laparotomie]
39.99.00↔	Sonstige Operationen an Blutgefäßen, n.n.bez.	40.29.82↔	Exzision mehrerer abdominaler Lymphknotenstationen (mit Leberbiopsie), laparoskopisch [Staging-Laparoskopie]
39.99.10↔	Aortopexie	40.29.89↔	Exzision mehrerer abdominaler Lymphknotenstationen (mit Leberbiopsie), sonstige
39.99.20↔	Operationen bei kongenitalen Gefäßanomalien, n.n.bez.	40.29.99↔	Einfache Exzision einer anderen lymphatischen Struktur, sonstige
39.99.21↔	Operationen bei kongenitaler Anomalie des Aortenisthmus (Stenose) oder bei unterbrochenem Aortenbogen	40.3x.00↔	Exzision von regionalen Lymphknoten, n.n.bez.
39.99.22↔	Operationen bei kongenitalen Anomalien der A. oder V. pulmonalis oder bei A. lusoria	40.3x.09↔	Exzision von regionalen Lymphknoten, sonstige
39.99.23↔	Operationen bei kongenitalen Anomalien der V. cava	40.3x.10↔	Regionale Lymphadenektomie als selbständiger Eingriff, n.n.bez.
39.99.24↔	Operationen bei kongenitalen Kollateralgefäßen und Unifokalisierung	40.3x.11↔	Regionale Lymphadenektomie als selbständiger Eingriff, zervikal
39.99.30↔	Katheterinterventioneller Verschluss des Ductus arteriosus Botalli, n.n.bez.	40.3x.12↔	Regionale Lymphadenektomie als selbständiger Eingriff, axillär
39.99.31↔	Katheterinterventioneller Verschluss des Ductus arteriosus Botalli, mit Coil	40.3x.13↔	Regionale Lymphadenektomie als selbständiger Eingriff, paraaortal, pelvin, obturatorisch oder iliakal
39.99.32↔	Katheterinterventioneller Verschluss des Ductus arteriosus Botalli, mit Amplatz-Ductus-Occluder	40.3x.14↔	Regionale Lymphadenektomie als selbständiger Eingriff, inguinal, offen chirurgisch
39.99.38↔	Katheterinterventioneller Verschluss des Ductus arteriosus Botalli, sonstige	40.3x.15↔	Regionale Lymphadenektomie als selbständiger Eingriff, inguinale, laparoskopisch
39.99.39↔	Operationen bei sonstigen kongenitalen Gefäßanomalien	40.3x.16↔	Regionale Lymphadenektomie als selbständiger Eingriff, mediastinal und peribronchial
39.99.99↔	Sonstige Operationen an Blutgefäßen, sonstige	40.3x.19↔	Regionale Lymphadenektomie als selbständiger Eingriff, sonstige
40.11.00↔	Biopsie an einer lymphatischen Struktur, n.n.bez.	40.3x.20↔	Regionale Lymphadenektomie im Rahmen eines anderen Eingriffs, n.n.bez.
40.11.10↔	Offene (Inzisions-) Biopsie eines mediastinalen, paraaortalen, iliakalen oder pelvinalen Lymphknotens	40.3x.21↔	Regionale Lymphadenektomie im Rahmen eines anderen Eingriffs, zervikal
40.11.11↔	Offene (Inzisions-) Biopsie eines zervikalen, supraklavikulären, axillären oder inguinalen Lymphknotens	40.3x.22↔	Regionale Lymphadenektomie im Rahmen eines anderen Eingriffs, axillär
40.11.20↔	Geschlossene [perkutane] [Nadel-] Biopsie von Lymphknoten	40.3x.23↔	Regionale Lymphadenektomie im Rahmen eines anderen Eingriffs, paraaortal, pelvin oder iliakal
40.11.99↔	Biopsie an einer lymphatischen Struktur, sonstige	40.3x.24↔	Regionale Lymphadenektomie im Rahmen eines anderen Eingriffs, obturatorisch
40.19.00↔	Sonstige diagnostische Massnahmen an lymphatischen Strukturen, n.n.bez.	40.3x.25↔	Regionale Lymphadenektomie im Rahmen eines anderen Eingriffs, inguinale
40.19.99↔	Sonstige diagnostische Massnahmen an lymphatischen Strukturen, sonstige	40.3x.26↔	Regionale Lymphadenektomie im Rahmen eines anderen Eingriffs, mediastinal und peribronchial
40.21.00↔	Exzision eines tiefen zervikalen Lymphknotens, n.n.bez.	40.3x.29↔	Regionale Lymphadenektomie im Rahmen eines anderen Eingriffs, sonstige
40.21.10↔	Exzision einzelner Lymphknoten und Lymphgefäße, zervikal, ohne Markierung	40.52.00↔	Radikale Exzision von periaortalen Lymphknoten, n.n.bez.
40.21.11↔	Exzision einzelner Lymphknoten und Lymphgefäße, zervikal, mit Radionuklidmarkierung oder Farbstoffmarkierung (Sentinel-Lymphnodektomie)	40.52.10↔	Radikale Exzision von retroperitonealen (paraaortal, parakaval) und pelvinalen Lymphknoten als selbständiger Eingriff
40.21.99↔	Exzision eines tiefen zervikalen Lymphknotens, sonstige	40.52.11↔	Radikale Exzision von retroperitonealen (paraaortal, parakaval) und pelvinalen Lymphknoten im Rahmen eines anderen Eingriffs
40.22.00↔	Exzision eines mamma-internalen Lymphknotens, n.n.bez.	40.52.99↔	Radikale Exzision von periaortalen Lymphknoten, sonstige
		40.53.00↔	Radikale Exzision von iliakalen Lymphknoten, n.n.bez.
		40.53.10↔	Radikale Exzision von iliakalen Lymphknoten als selbständiger Eingriff

40.53.11↔	Radikale Exzision von iliakalen Lymphknoten im Rahmen eines anderen Eingriffs	52.22.00↔	Sonstige Exzision oder Destruktion von Läsion oder Gewebe an Pankreas und an Ductus pancreaticus, n.n.bez.
40.53.99↔	Radikale Exzision von iliakalen Lymphknoten, sonstige	52.22.99↔	Sonstige Exzision oder Destruktion von Läsion oder Gewebe an Pankreas und an Ductus pancreaticus, sonstige
40.59.00↔	Radikale Exzision anderer Lymphknoten, n.n.bez.	52.52↔	Kaudale Pankreatektomie
40.59.10↔	Radikale Exzision anderer Lymphknoten als selbständiger Eingriff, n.n.bez.	52.92↔	Sondierung des Ductus pancreaticus
40.59.11↔	Radikale Exzision mediastinaler Lymphknoten als selbständiger Eingriff	52.95.00↔	Sonstige Operation am Pankreas, n.n.bez.
40.59.12↔	Radikale Exzision peribronchialer Lymphknoten als selbständiger Eingriff	52.95.10↔	Extraktion von Stein(en) aus dem Ductus pancreaticus, offen chirurgisch
40.59.19↔	Radikale Exzision anderer Lymphknoten als selbständiger Eingriff, sonstige	52.95.11↔	Extraktion von Stein(en) aus dem Ductus pancreaticus, laparoskopisch
40.59.20↔	Radikale Exzision anderer Lymphknoten im Rahmen eines anderen Eingriffs, n.n.bez.	52.95.20↔	Dilatation des Ductus pancreaticus, laparoskopisch
40.59.21↔	Radikale Exzision mediastinaler Lymphknoten im Rahmen eines anderen Eingriffs	52.95.30↔	Einlage einer Drainage in den Pankreasgang, offen chirurgisch
40.59.22↔	Radikale Exzision peribronchialer Lymphknoten im Rahmen eines anderen Eingriffs	52.95.31↔	Einlage einer Drainage in den Pankreasgang, laparoskopisch
40.59.29↔	Radikale Exzision anderer Lymphknoten im Rahmen eines anderen Eingriffs, sonstige	52.95.40↔	Einlage oder Wechsel eines nicht selbstexpandierenden Stents (Prothese) in den Pankreasgang, offen chirurgisch
40.59.99↔	Radikale Exzision anderer Lymphknoten, sonstige	52.95.41↔	Einlage oder Wechsel eines nicht selbstexpandierenden Stents (Prothese) in den Pankreasgang, laparoskopisch
40.9x.00↔	Sonstige Operationen an lymphatischen Strukturen, n.n.bez.	52.95.50↔	Einlage oder Wechsel eines selbstexpandierenden Stents (Prothese) in den Pankreasgang, offen chirurgisch
40.9x.10↔	Anastomose zur Beseitigung eines Lymphödems	52.95.51↔	Einlage oder Wechsel eines selbstexpandierenden Stents (Prothese) in den Pankreasgang, laparoskopisch
40.9x.20↔	Inzision einer Lymphozele	52.95.60↔	Plastische Rekonstruktion des Ductus pancreaticus, laparoskopisch
40.9x.30↔	Drainage eines Lymphödems	52.95.70↔	Plastische Rekonstruktion des Pankreas
40.9x.40↔	Therapeutische perkutane Punktion einer Lymphozele	52.95.90↔	Sonstige endoskopische Operation am Pankreas
40.9x.99↔	Sonstige Operationen an lymphatischen Strukturen, sonstige	52.95.99↔	Sonstige Operation am Pankreas, sonstige
45.27↔	Intestinale Biopsie an nicht näher bezeichneter Stelle	52.99.00↔	Sonstige offene Operation am Pankreas, n.n.bez.
45.49↔	Sonstige Destruktion einer Läsion im Dickdarm	52.99.10↔	Sonstige offene Operation am Pankreas, Dilatation des Ductus pancreaticus
45.61↔	Multiple Segmentresektion am Dünndarm	52.99.20↔	Sonstige offene Operation am Pankreas, Plastische Rekonstruktion des Ductus pancreaticus
45.62↔	Sonstige Teilresektion am Dünndarm	52.99.99↔	Sonstige offene Operation am Pankreas, sonstige
45.63.00↔	Totalexstirpation des Dünndarms, n.n.bez.	54.0x.00↔	Inzision an der Bauchwand, n.n.bez.
45.63.99↔	Totalexstirpation des Dünndarms, sonstige	54.0x.10↔	Inzision an der Bauchwand, Extraperitoneale Drainage der Bauchwand
45.71↔	Multiple Segmentresektion am Dickdarm	54.0x.99↔	Inzision an der Bauchwand, sonstige
45.72↔	Zäkumresektion	54.11↔	Probelaparotomie
45.74↔	Resektion des Colon transversum	54.12.00↔	Relaparotomie, n.n.bez.
45.75↔	Hemikolektomie links	54.12.10↔	Relaparotomie, Second-look-Laparotomie
45.76↔	Sigmoidektomie	54.12.99↔	Relaparotomie sonstige
45.79.00↔	Sonstige Teilresektion am Dickdarm, n.n.bez.	54.19.00↔	Sonstige Laparotomie, n.n.bez.
45.79.10↔	Segmentresektion am Dickdarm	54.19.10↔	Sonstige Laparotomie, Laparotomie mit Drainage
45.79.11↔	Resektion multipler Dickdarmsegmente	54.19.99↔	Sonstige Laparotomie, sonstige
45.79.12↔	Subtotale Kolektomie	54.23↔	Biopsie am Peritoneum
45.79.20↔	Erweiterte Sigmaresektion	54.3x.00↔	Exzision oder Destruktion von Läsion oder Gewebe an Bauchwand oder Nabel, n.n.bez.
45.79.21↔	Erweiterte Hemikolektomie rechts und links	54.3x.10↔	Omphalektomie
45.79.22↔	Erweiterte subtotale Kolonresektion	54.3x.19↔	Sonstige Exzision von Läsion oder Gewebe an Bauchwand oder Nabel
45.79.29↔	Sonstige erweiterte Teilresektion am Dickdarm	54.3x.20↔	Destruktion von Läsion oder Gewebe an Bauchwand oder Nabel
45.79.99↔	Sonstige Teilresektion am Dickdarm, sonstige	54.3x.99↔	Exzision oder Destruktion von Läsion oder Gewebe an Bauchwand oder Nabel, sonstige
45.8x.00↔	Totale intraabdominelle Kolektomie, n.n.bez.	54.4x.00↔	Exzision oder Destruktion von Peritonealgewebe, n.n.bez.
45.8x.20↔	Totale intraabdominelle Kolektomie, Erweiterte totale Kolektomie	54.4x.10↔	Exzision von Appendices epiploicae
45.8x.30↔	Totale intraabdominelle Kolektomie, Erweiterte totale Proktokolektomie	54.4x.11↔	Exzision von Mesenterium
45.8x.99↔	Totale intraabdominelle Kolektomie, sonstige	54.4x.12↔	Exzision von Omentum
45.92↔	Anastomose des Dünndarms zum Rektumstumpf	54.4x.99↔	Exzision oder Destruktion von Peritonealgewebe, sonstige
46.33↔	Anlage eines Duodenostomie	54.74↔	Sonstige Rekonstruktion am Omentum
46.34↔	Offen chirurgische Anlage einer Jejunostomie	54.99.00↔	Sonstige Operationen in der Abdominal-Region, n.n.bez.
46.39.00↔	Sonstige Enterostomie, n.n.bez.	54.99.30↔	Sonstige Operationen in der Abdominal-Region, Resektion von Gewebe in der Bauchregion ohne sichere Organzuordnung
46.39.10↔	Sonstige Enterostomie, Anlage einer Bishop-Koop-Anastomose	54.99.40↔	Sonstige Operationen in der Abdominal-Region, Revision einer kutaneoperitonealen Fistel (Katheterverweilsystem)
46.39.99↔	Sonstige Enterostomie, sonstige	54.99.41↔	Sonstige Operationen in der Abdominal-Region, Entfernung oder Verschluss einer kutaneoperitonealen Fistel (Katheterverweilsystem)
46.43.00↔	Sonstige Revision eines künstlichen Dickdarmsomas, n.n.bez.	54.99.50↔	Sonstige Operationen in der Abdominal-Region, Anlegen eines temporären Bauchwandverschlusses
46.43.10↔	Plastische Erweiterung oder Einengung eines Kolostomas	54.99.60↔	Sonstige Operationen in der Abdominal-Region, Lumbotomie
46.43.11↔	Neueinpflanzung eines Kolostomas	54.99.61↔	Sonstige Operationen in der Abdominal-Region, Relumbotomie
46.43.12↔	Abtragung des vorverlagerten Teiles eines Kolostomas	54.99.99↔	Sonstige Operationen in der Abdominal-Region, sonstige
46.43.20↔	Umwandlung eines Kolostomas in ein kontinentes Stoma		
46.43.99↔	Sonstige Revision eines künstlichen Dickdarmsomas, sonstige		
46.97.00↔	Darmtransplantation, n.n.bez.		
46.97.10↔	Darmtransplantation, Dünndarm-Retransplantation während desselben stationären Aufenthalts		
46.97.99↔	Darmtransplantation, sonstige		
50.12↔	Offene Biopsie an der Leber		
50.14↔	Laparoskopische Leberbiopsie		
52.12↔	Offene Biopsie am Pankreas		

58.45.00↔	Plastische Rekonstruktion bei Hypospadie oder Epispadie, n.n.bez.	65.12↔	Sonstige Biopsie am Ovar
58.45.10↔	Plastische Rekonstruktion bei Hypospadie oder Epispadie, bei der Frau	65.13↔	Laparoskopische Biopsie am Ovar
58.45.20↔	Plastische Rekonstruktion bei Hypospadie oder Epispadie, beim Mann, Schaftaufrichtung und Chordektomie	65.14↔	Sonstige laparoskopische diagnostische Massnahmen am Ovar
58.45.21↔	Plastische Rekonstruktion bei Hypospadie oder Epispadie, beim Mann, sonstige Verfahren	65.22↔	Keilresektion am Ovar
58.45.99↔	Plastische Rekonstruktion bei Hypospadie oder Epispadie, sonstige	65.24↔	Laparoskopische Keilresektion am Ovar
59.00↔	Retroperitoneale Dissektion, n.n.bez.	65.31↔	Laparoskopische einseitige Ovariectomie
59.19↔	Sonstige Inzision am perivesikalen Gewebe	65.39↔	Sonstige einseitige Ovariectomie
59.91↔	Exzision am perirenal oder perivesikalen Gewebe	65.51↔	Sonstiges Entfernen beider Ovarien während desselben operativen Eingriffs
59.92↔	Sonstige Operationen am perirenal oder perivesikalen Gewebe	65.52↔	Sonstiges Entfernen eines belassenen Ovars
61.11.00‡↔	Biopsie an Skrotum oder Tunica vaginalis testis, n.n.bez.	65.53↔	Laparoskopisches Entfernen von beiden Ovarien während desselben operativen Eingriffs
61.11.10‡↔	Biopsie an Skrotum oder Tunica vaginalis testis, geschlossene [perkutane] [Nadel-] Biopsie	65.54↔	Laparoskopisches Entfernen eines belassenen Ovars
61.11.11‡↔	Biopsie an Skrotum oder Tunica vaginalis testis, durch Inzision	69.19↔	Sonstige Exzision oder Destruktion an Uterus und uterinem Halteapparat
61.11.99‡↔	Biopsie an Skrotum oder Tunica vaginalis testis, sonstige	70.32.00↔	Exzision oder Destruktion einer Läsion im Douglasraum, n.n.bez.
61.3x.00↔	Exzision oder Destruktion von Läsion oder Gewebe am Skrotum, n.n. bez.	70.32.10↔	Exzision einer Läsion im Douglasraum
61.3x.10↔	Exzision oder Destruktion von Läsion oder Gewebe am Skrotum, partielle Resektion	70.32.11↔	Destruktion einer Läsion im Douglasraum
61.3x.11↔	Exzision oder Destruktion von Läsion oder Gewebe am Skrotum, totale Resektion	70.32.99↔	Exzision oder Destruktion einer Läsion im Douglasraum, sonstige.
61.3x.12↔	Exzision oder Destruktion von Läsion oder Gewebe am Skrotum, radikale Resektion	70.71↔	Naht einer Vaginalverletzung
61.3x.99↔	Exzision oder Destruktion von Läsion oder Gewebe am Skrotum, sonstige	70.79.00↔	Sonstige plastische Rekonstruktion an der Vagina, n.n.bez.
61.42↔	Verschluss einer Fistel am Skrotum	70.79.10↔	Sonstige vaginale Kolporrhaphie mit Beckenbodenplastik
61.49↔	Sonstige plastische Rekonstruktion an Skrotum und Tunica vaginalis testis	70.79.99↔	Sonstige plastische Rekonstruktion an der Vagina, sonstige
61.92↔	Exzision einer Läsion an der Tunica vaginalis testis, mit Ausnahme einer Hydrocele testis	71.01↔	Lösung von Adhäsionen an der Vulva
62.11‡↔	Geschlossene [perkutane] [Nadel-] Biopsie am Hoden	71.4x.00↔	Operationen an der Klitoris, n.n.bez.
62.12↔	Offene Biopsie am Hoden	71.4x.10↔	Plastische Rekonstruktion der Klitoris (Zieharmonikaplastik)
62.2↔	Exzision oder Destruktion einer Läsion am Hoden	71.4x.99↔	Operationen an der Klitoris, sonstige
62.3x.00↔	Einseitige Orchidektomie, n.n.bez.	71.8↔	Sonstige Operationen an der Vulva
62.3x.10↔	Einseitige Orchidektomie, skrotal, ohne Epidymektomie	71.9↔	Sonstige Operationen an den weiblichen Geschlechtsorganen
62.3x.11↔	Einseitige Orchidektomie, skrotal, mit Epidymektomie	77.27.00↔	Keilosteotomie an Tibia und Fibula, n.n.bez.
62.3x.20↔	Einseitige Orchidektomie, Inguinalhoden, ohne Epidymektomie	77.27.10↔	Keilosteotomie an der Tibia
62.3x.21↔	Einseitige Orchidektomie, Inguinalhoden, mit Epidymektomie	77.27.20↔	Keilosteotomie an der Fibula
62.3x.30↔	Einseitige Orchidektomie, Abdominalhoden, offen chirurgisch	77.27.99↔	Keilosteotomie an Tibia und Fibula, sonstige
62.3x.31↔	Einseitige Orchidektomie, Abdominalhoden, laparoskopisch	77.37.00↔	Sonstige Knochendurchtrennung an Tibia und Fibula, n.n.bez.
62.3x.40↔	Einseitige Orchidektomie, radikal	77.37.10↔	(De-)Rotationsosteotomie an der Tibia
62.3x.99↔	Einseitige Orchidektomie, sonstige	77.37.11↔	Valgisierende oder varisierende (De-)Rotationsosteotomie an der Tibia
62.41↔	Entfernen beider Hoden im gleichen Eingriff	77.37.12↔	Kortikotomie bei Segmenttransport an der Tibia
62.42↔	Entfernen eines belassenen Hodens	77.37.13↔	Komplexe (mehrdimensionale) Osteotomie (mit Achsenkorrektur) an der Tibia
62.5↔	Orchidopexie	77.37.19↔	Sonstige Knochendurchtrennung an der Tibia
62.69↔	Sonstige plastische Rekonstruktion am Hoden	77.37.20↔	(De-)Rotationsosteotomie an der Fibula
62.99.00↔	Sonstige Operationen an den Hoden, n.n.bez.	77.37.21↔	Kortikotomie bei Segmenttransport an der Fibula
62.99.10↔	Exploration bei Kryptorchismus, inguinal	77.37.22↔	Komplexe (mehrdimensionale) Osteotomie (mit Achsenkorrektur) an der Fibula
62.99.11↔	Exploration bei Kryptorchismus, abdominal, offen chirurgisch	77.37.29↔	Sonstige Knochendurchtrennung an der Fibula
62.99.12↔	Exploration bei Kryptorchismus, abdominal, laparoskopisch	77.37.99↔	Sonstige Knochendurchtrennung an Tibia und Fibula, sonstige
62.99.20↔	Operative Verlagerung eines Abdominalhodens	77.40.00↔	Knochenbiopsie, ohne Angabe der Lokalisation, n.n.bez.
62.99.30↔	Entnahme von Hoden- oder Nebenhodengewebe zur Aufbereitung für die künstliche Insemination	77.40.10↔	Knochenbiopsie, ohne Angabe der Lokalisation, Perkutane (Nadel-) Biopsie
62.99.99↔	Sonstige Operationen an den Hoden, sonstige	77.40.20↔	Knochenbiopsie, ohne Angabe der Lokalisation, Offene Knochenbiopsie
64.3x.00↔	Amputation des Penis, n.n.bez.	77.40.99↔	Knochenbiopsie, ohne Angabe der Lokalisation, sonstige
64.3x.10↔	Amputation des Penis, partiell	77.41.00↔	Knochenbiopsie von Skapula, Klavikula, Rippen und Sternum, n.n.bez.
64.3x.11↔	Amputation des Penis, total	77.41.10↔	Knochenbiopsie von Skapula, Klavikula, Rippen und Sternum, Perkutane (Nadel-) Biopsie
64.3x.12↔	Amputation des Penis, Emaskulation	77.41.20↔	Knochenbiopsie von Skapula, Klavikula, Rippen und Sternum, Offene Knochenbiopsie
64.3x.99↔	Amputation des Penis, sonstige	77.41.99↔	Knochenbiopsie von Skapula, Klavikula, Rippen und Sternum, sonstige
64.5x.00↔	Operationen zur Geschlechtsumwandlung, n.n.bez.	77.42.00↔	Knochenbiopsie am Humerus, n.n.bez.
64.5x.10↔	Operationen zur Geschlechtsumwandlung, Geschlechtsumwandlung einer Frau zum Mann	77.42.10↔	Knochenbiopsie am Humerus, Perkutane (Nadel-) Biopsie
64.5x.20↔	Operationen zur Geschlechtsumwandlung, Geschlechtsumwandlung einem Mann zur Frau	77.42.20↔	Knochenbiopsie am Humerus, Offene Knochenbiopsie
64.5x.99↔	Operationen zur Geschlechtsumwandlung, sonstige	77.42.99↔	Knochenbiopsie am Humerus, sonstige
65.11↔	Aspirationsbiopsie am Ovar	77.43.00↔	Knochenbiopsie an Radius und Ulna, n.n.bez.
		77.43.10↔	Knochenbiopsie an Radius und Ulna, Perkutane (Nadel-) Biopsie
		77.43.20↔	Knochenbiopsie an Radius und Ulna, Offene Knochenbiopsie

77.43.99↔	Knochenbiopsie an Radius und Ulna, sonstige	79.35.11↔	Offene Reposition einer Schenkelhalsfraktur und proximalen Femurfraktur mit innerer Knochenfixation
77.44.00↔	Knochenbiopsie an Karpalia und Metakarpalia, n.n.bez.	79.35.12↔	Offene Reposition einer Femurschaftfraktur mit innerer Knochenfixation
77.44.10↔	Knochenbiopsie an Karpalia und Metakarpalia, Perkutane (Nadel-) Biopsie	79.35.13↔	Offene Reposition einer distalen Femurfraktur mit innerer Knochenfixation
77.44.20↔	Knochenbiopsie an Karpalia und Metakarpalia, Offene Knochenbiopsie	79.35.99↔	Offene Reposition einer Femurfraktur mit innerer Knochenfixation, sonstige
77.44.99↔	Knochenbiopsie an Karpalia und Metakarpalia, sonstige	79.64↔	Débridement einer offenen Fingerfraktur
77.45.00↔	Knochenbiopsie am Femur, n.n.bez.	79.68↔	Débridement einer offenen Zehenfraktur
77.45.10↔	Knochenbiopsie am Femur, Perkutane (Nadel-) Biopsie	80.10.00↔	Sonstige Arthrotomie, ohne Angabe der Lokalisation, n.n.bez.
77.45.20↔	Knochenbiopsie am Femur, Offene Knochenbiopsie	80.10.10↔	Arthroskopische Arthrotomie ohne Angabe der Lokalisation, Gelenkspülung mit Drainage
77.45.99↔	Knochenbiopsie am Femur, sonstige	80.10.12↔	Arthroskopische Arthrotomie ohne Angabe der Lokalisation, Einlage oder Entfernen eines Medikamententrägers
77.46.00↔	Knochenbiopsie an der Patella, n.n.bez.	80.10.13↔	Arthrotomie ohne Angabe der Lokalisation, Sonstige Gelenkspülung mit Drainage
77.46.10↔	Knochenbiopsie an der Patella, Perkutane (Nadel-) Biopsie	80.10.99↔	Sonstige Arthrotomie, ohne Angabe der Lokalisation, sonstige
77.46.20↔	Knochenbiopsie an der Patella, Offene Knochenbiopsie	80.12.00↔	Sonstige Arthrotomie des Ellbogens, n.n.bez.
77.46.99↔	Knochenbiopsie an der Patella, sonstige	80.12.10↔	Arthroskopische Arthrotomie des Ellenbogens, Gelenkspülung mit Drainage
77.47.00↔	Knochenbiopsie an Tibia und Fibula, n.n.bez.	80.12.11↔	Arthroskopische Arthrotomie des Ellenbogens, Entfernung freier Gelenkkörper
77.47.10↔	Knochenbiopsie an Tibia und Fibula, Perkutane (Nadel-) Biopsie	80.12.12↔	Arthroskopische Arthrotomie des Ellenbogens, Einlegen oder Entfernen eines Medikamententrägers
77.47.20↔	Knochenbiopsie an Tibia und Fibula, Offene Knochenbiopsie	80.12.20↔	Arthrotomie des Ellenbogens, Gelenkspülung mit Drainage
77.47.99↔	Knochenbiopsie an Tibia und Fibula, sonstige	80.12.21↔	Arthrotomie des Ellenbogens, Entfernung freier Gelenkkörper
77.48.00↔	Knochenbiopsie an Tarsalia und Metatarsalia, n.n.bez.	80.12.99↔	Sonstige Arthrotomie des Ellbogens, sonstige
77.48.10↔	Knochenbiopsie an Tarsalia und Metatarsalia, Perkutane (Nadel-) Biopsie	80.16.00↔	Sonstige Arthrotomie des Knies, n.n.bez.
77.48.20↔	Knochenbiopsie an Tarsalia und Metatarsalia, Offene Knochenbiopsie	80.16.10↔	Arthroskopische Arthrotomie des Kniegelenkes, Gelenkspülung mit Drainage
77.48.99↔	Knochenbiopsie an Tarsalia und Metatarsalia, sonstige	80.16.11↔	Arthroskopische Arthrotomie des Kniegelenkes, Entfernung freier Gelenkkörper
77.49.00↔	Knochenbiopsie an anderen näher bezeichneten Knochen, ausser Gesichtsschädelknochen, n.n.bez.	80.16.12↔	Arthroskopische Arthrotomie des Kniegelenkes, Einlegen oder Entfernen eines Medikamententrägers
77.49.20↔	Knochenbiopsie an anderen näher bezeichneten Knochen, ausser Gesichtsschädelknochen, Knochenbiopsie an der Wirbelsäule, Perkutane (Nadel-) Biopsie	80.16.20↔	Arthrotomie des Kniegelenkes, Gelenkspülung mit Drainage
77.49.21↔	Knochenbiopsie an anderen näher bezeichneten Knochen, ausser Gesichtsschädelknochen, Knochenbiopsie an der Wirbelsäule, Offene Knochenbiopsie	80.16.21↔	Sonstige Arthrotomie des Knies, Arthrotomie des Kniegelenkes, Entfernung freier Gelenkkörper
77.49.40↔	Knochenbiopsie an anderen näher bezeichneten Knochen, ausser Gesichtsschädelknochen, Knochenbiopsie an Phalangen des Fusses, Perkutane (Nadel-) Biopsie	80.16.99↔	Sonstige Arthrotomie des Knies, sonstige
77.49.41↔	Knochenbiopsie an anderen näher bezeichneten Knochen, ausser Gesichtsschädelknochen, Knochenbiopsie an Phalangen des Fusses, Offene Knochenbiopsie	80.18.00↔	Sonstige Arthrotomie von Fuss und Zehen, n.n.bez.
77.49.90↔	Knochenbiopsie an anderen näher bezeichneten Knochen, ausser Gesichtsschädelknochen, Perkutane (Nadel-) Biopsie	80.18.10↔	Arthroskopische Arthrotomie von Fuss und Zehen, Gelenkspülung mit Drainage
77.49.91↔	Knochenbiopsie an anderen näher bezeichneten Knochen, ausser Gesichtsschädelknochen, Offene Knochenbiopsie	80.18.11↔	Arthroskopische Arthrotomie von Fuss und Zehen, Entfernung freier Gelenkkörper
77.49.99↔	Knochenbiopsie an anderen näher bezeichneten Knochen, ausser Gesichtsschädelknochen, sonstige	80.18.12↔	Arthroskopische Arthrotomie von Fuss und Zehen, Einlegen oder Entfernen eines Medikamententrägers
77.69.13↔	Lokale Resektion von Knochenläsion oder -gewebe an Phalangen des Fusses	80.18.20↔	Arthrotomie von Fuss und Zehen, Gelenkspülung mit Drainage
77.69.23↔	Debridement an Phalangen des Fusses	80.18.21↔	Arthrotomie von Fuss und Zehen, Entfernung freier Gelenkkörper
77.89.40↔	Sonstige partielle Knochenresektion an Phalangen des Fusses	80.18.99↔	Sonstige Arthrotomie von Fuss und Zehen, sonstige
77.91.11↔	Totale Resektion einer Rippe	80.19.00↔	Sonstige Arthrotomie an anderer bezeichneter Lokalisation, n.n.bez.
77.91.12↔	Totale Resektion einer Halsrippe	80.19.10↔	Arthroskopische Arthrotomie des Sternoklavikulargelenkes, Gelenkspülung mit Drainage
77.91.13↔	Totale Resektion des Sternums	80.19.11↔	Arthroskopische Arthrotomie des Sternoklavikulargelenkes, Entfernung freier Gelenkkörper
77.99.00↔	Totale Knochenresektionen an anderen näher bezeichneten Knochen, ausser Gesichtsschädelknochen, n.n.bez.	80.19.12↔	Arthroskopische Arthrotomie des Sternoklavikulargelenkes, Einlegen oder Entfernen eines Medikamententrägers
77.99.10↔	Totale Knochenresektionen an Phalangen der Hand	80.19.20↔	Arthrotomie des Sternoklavikulargelenkes, Gelenkspülung mit Drainage
77.99.40↔	Totale Knochenresektionen an Phalangen des Fußes	80.19.21↔	Arthrotomie des Sternoklavikulargelenkes, Entfernung freier Gelenkkörper
77.99.99↔	Totale Knochenresektionen an anderen näher bezeichneten Knochen, ausser Gesichtsschädelknochen, sonstige	80.19.29↔	Sonstige Arthrotomie des Sternoklavikulargelenkes
78.15.00↔	Anlegen eines Fixateur externe am Femur (inkl. Reposition von Frakturen), n.n.bez.	80.19.90↔	Arthroskopische Arthrotomie an anderer bezeichneter Lokalisation, Gelenkspülung mit Drainage
78.15.10↔	Offene Reposition einer Schenkelhalsfraktur und proximalen Femurfraktur mit Knochenfixation durch Fixateur externe	80.19.91↔	Arthroskopische Arthrotomie an anderer bezeichneter Lokalisation, Entfernung freier Gelenkkörper
78.15.20↔	Offene Reposition einer Femurschaftfraktur mit Knochenfixation durch Fixateur externe	80.19.92↔	Arthroskopische Arthrotomie an anderer bezeichneter Lokalisation, Einlegen oder Entfernen eines Medikamententrägers
78.15.40↔	Geschlossene Reposition einer sonstigen Femurfraktur mit Knochenfixation durch Fixateur externe	80.19.93↔	Arthrotomie an anderer bezeichneter Lokalisation, Gelenkspülung mit Drainage
78.15.99↔	Anlegen eines Fixateur externe am Femur (inkl. Reposition von Frakturen), sonstige		
79.35.00↔	Offene Reposition einer Femurfraktur mit innerer Knochenfixation, n.n.bez.		
79.35.10↔	Offene Reposition einer Hüftkopffraktur mit innerer Knochenfixation		

80.19.94↔	Arthrotomie an anderer bezeichneter Lokalisation, Entfernung freier Gelenkkörper	80.87.20↔	Arthroskopische lokale Exzision oder Destruktion einer Gelenkläsion am unteren Sprunggelenk
80.19.99↔	Sonstige Arthrotomie an anderer bezeichneter Lokalisation, sonstige	80.87.21↔	Débridement am unteren Sprunggelenk
80.26.00↔	Arthroskopie des Knies, n.n.bez.	80.87.22↔	Zystenexstirpation am unteren Sprunggelenk
80.26.10↔	Diagnostische Arthroskopie des Knies	80.87.29↔	Sonstige lokale Exzision oder Destruktion einer Gelenkläsion am unteren Sprunggelenk
80.26.20↔	Arthroskopisch assistierte Versorgung einer Fraktur am Kniegelenk	80.87.99↔	Sonstige lokale Exzision oder Destruktion einer Gelenkläsion am Sprunggelenk, sonstige
80.26.99↔	Arthroskopie des Knies, sonstige	80.88.00↔	Sonstige lokale Exzision oder Destruktion einer Gelenkläsion an Fuss und Zehen, n.n.bez.
80.36.00↔	Gelenkbiopsie am Knie, n.n.bez.	80.88.10↔	Arthroskopische lokale Exzision oder Destruktion einer Gelenkläsion an Fuss und Zehen
80.36.10↔	Perkutane (Nadel-) Biopsie am Knie	80.88.20↔	Débridement am Metatarsophalangealgelenk
80.36.20↔	Arthroskopische Gelenkbiopsie am Knie	80.88.21↔	Zystenexstirpation am Metatarsophalangealgelenk
80.36.30↔	Gelenkbiopsie am Knie, Offene Gelenkbiopsie am Knie	80.88.29↔	Sonstige lokale Exzision oder Destruktion am Metatarsophalangealgelenk
80.36.99↔	Gelenkbiopsie am Knie, sonstige	80.88.30↔	Débridement an Zehengelenken
80.6x.00↔	Menispektomie am Knie, n.n.bez.	80.88.40↔	Débridement an sonstigen Fussgelenken
80.6x.10↔	Menispektomie am Knie, arthroskopisch, partiell	80.88.50↔	Zystenexstirpation an sonstigen Gelenken von Fuss und Zehen
80.6x.11↔	Menispektomie am Knie, arthroskopisch, total	80.88.59↔	Sonstige lokale Exzision oder Destruktion an sonstigen Gelenken von Fuss und Zehen
80.6x.20↔	Menispektomie am Knie, offen chirurgisch, partiell	80.88.99↔	Sonstige lokale Exzision oder Destruktion einer Gelenkläsion an Fuss und Zehen, sonstige
80.6x.21↔	Menispektomie am Knie, offen chirurgisch, total	80.89.00↔	Sonstige lokale Exzision oder Destruktion einer Gelenkläsion an anderer bezeichneter Lokalisation, n.n.bez.
80.6x.99↔	Menispektomie am Knie, sonstige	80.89.20↔	Arthroskopische lokale Exzision oder Destruktion einer Gelenkläsion am Iliosakralgelenk
80.81.00↔	Sonstige lokale Exzision oder Destruktion einer Gelenkläsion an der Schulter, n.n.bez.	80.89.21↔	Débridement am Iliosakralgelenk
80.81.10↔	Débridement am Humeroglenoidalgelenk	80.89.22↔	Zystenexstirpation am Iliosakralgelenk
80.81.11↔	Zystenexstirpation am Humeroglenoidalgelenk	80.89.29↔	Sonstige lokale Exzision oder Destruktion am Iliosakralgelenk
80.81.19↔	Sonstige lokale Exzision oder Destruktion am Humeroglenoidalgelenk	80.89.41↔	Débridement einer Gelenkläsion an anderer bezeichneter Lokalisation
80.81.20↔	Débridement am Akromioklavikulargelenk	80.89.42↔	Zystenexstirpation an Gelenken anderer bezeichneter Lokalisation
80.81.21↔	Zystenexstirpation am Akromioklavikulargelenk	80.89.99↔	Sonstige lokale Exzision oder Destruktion einer Gelenkläsion an anderer bezeichneter Lokalisation, sonstige
80.81.29↔	Sonstige lokale Exzision oder Destruktion am Akromioklavikulargelenk	80.90.00↔	Sonstige Exzision an einem Gelenk, n.n.bez.
80.81.99↔	Sonstige lokale Exzision oder Destruktion einer Gelenkläsion an der Schulter, sonstige	80.90.10↔	Arthroskopische Exzision an einem Gelenk
80.82.00↔	Sonstige lokale Exzision oder Destruktion einer Gelenkläsion am Ellbogen, n.n.bez.	80.90.99↔	Sonstige Exzision an einem Gelenk, sonstige
80.82.10↔	Arthroskopische lokale Exzision oder Destruktion einer Gelenkläsion am Ellenbogen	80.91.00↔	Sonstige Exzision an der Schulter, n.n.bez.
80.82.11↔	Débridement am Ellenbogengelenk	80.91.10↔	Arthroskopische Exzision am Humeroglenoidalgelenk
80.82.12↔	Zystenexstirpation am Ellenbogengelenk	80.91.11↔	Sonstige Exzision am Humeroglenoidalgelenk
80.82.99↔	Sonstige lokale Exzision oder Destruktion einer Gelenkläsion am Ellbogen, sonstige	80.91.20↔	Arthroskopische Exzision am Akromioklavikulargelenk
80.83.00↔	Sonstige lokale Exzision oder Destruktion einer Gelenkläsion am Handgelenk, n.n.bez.	80.91.21↔	Sonstige Exzision am Akromioklavikulargelenk
80.83.10↔	Arthroskopische lokale Exzision oder Destruktion einer Gelenkläsion am Handgelenk	80.91.30↔	Entnahme eines Knorpeltransplantates an der Schulter
80.83.11↔	Débridement am Handgelenk	80.91.99↔	Sonstige Exzision an der Schulter, sonstige
80.83.12↔	Zystenexstirpation am Handgelenk	80.92.00↔	Sonstige Exzision am Ellbogen, n.n.bez.
80.83.99↔	Sonstige lokale Exzision oder Destruktion einer Gelenkläsion am Handgelenk, sonstige	80.92.10↔	Arthroskopische Exzision am Ellbogen
80.85.00↔	Sonstige lokale Exzision oder Destruktion einer Gelenkläsion an der Hüfte, n.n.bez.	80.92.11↔	Entnahme eines Knorpeltransplantates am Ellbogengelenk
80.85.10↔	Arthroskopische lokale Exzision oder Destruktion einer Gelenkläsion an der Hüfte	80.92.99↔	Sonstige Exzision am Ellbogen, sonstige
80.85.11↔	Débridement am Hüftgelenk	80.93.00↔	Sonstige Exzision am Handgelenk, n.n.bez.
80.85.12↔	Zystenexstirpation am Hüftgelenk	80.93.10↔	Arthroskopische Exzision am Handgelenk
80.85.99↔	Sonstige lokale Exzision oder Destruktion einer Gelenkläsion an der Hüfte, sonstige	80.93.11↔	Entnahme eines Knorpeltransplantates am Handgelenk
80.86.00↔	Sonstige lokale Exzision oder Destruktion einer Gelenkläsion am Knie, n.n.bez.	80.93.12↔	Resektion des Discus triangularis am Handgelenk
80.86.10↔	Arthroskopische lokale Exzision oder Destruktion am Kniegelenk	80.93.99↔	Sonstige Exzision am Handgelenk, sonstige
80.86.11↔	Débridement am Kniegelenk	80.94↔	Sonstige Exzision an Hand- und Fingergelenk
80.86.12↔	Zystenexstirpation am Kniegelenk	80.95.00↔	Sonstige Exzision am Hüftgelenk, n.n.bez.
80.86.13↔	Exzision eines Meniskusganglions am Kniegelenk	80.95.10↔	Arthroskopische Exzision am Hüftgelenk
80.86.99↔	Sonstige lokale Exzision oder Destruktion einer Gelenkläsion am Knie, sonstige	80.95.11↔	Entnahme eines Knorpeltransplantates am Hüftgelenk
80.87.00↔	Sonstige lokale Exzision oder Destruktion einer Gelenkläsion am Sprunggelenk, n.n.bez.	80.95.99↔	Sonstige Exzision am Hüftgelenk, sonstige
80.87.10↔	Arthroskopische lokale Exzision oder Destruktion einer Gelenkläsion am oberen Sprunggelenk	80.96.00↔	Sonstige Exzision am Knie, n.n.bez.
80.87.11↔	Débridement am oberen Sprunggelenk	80.96.10↔	Arthroskopische Exzision am Kniegelenk
80.87.12↔	Zystenexstirpation am oberen Sprunggelenk	80.96.20↔	Entnahme eines Knorpeltransplantates am Kniegelenk, arthroskopisch
80.87.19↔	Sonstige lokale Exzision oder Destruktion einer Gelenkläsion am oberen Sprunggelenk	80.96.21↔	Entnahme eines Knorpeltransplantates am Kniegelenk, offen chirurgisch
		80.96.99↔	Sonstige Exzision am Knie, sonstige
		80.97.00↔	Sonstige Exzision am Sprunggelenk, n.n.bez.
		80.97.10↔	Arthroskopische Exzision am oberen Sprunggelenk
		80.97.11↔	Sonstige Exzision am oberen Sprunggelenk
		80.97.20↔	Arthroskopische Exzision am unteren Sprunggelenk

80.97.21↔	Sonstige Exzision am unteren Sprunggelenk	81.83.12↔	Refixation eines osteochondralen Fragmentes, Akromioklavikulargelenk, arthroskopisch
80.97.30↔	Entnahme eines Knorpeltransplantates am Sprunggelenk	81.83.13↔	Refixation eines osteochondralen Fragmentes, Akromioklavikulargelenk, offen chirurgisch
80.97.99↔	Sonstige Exzision am Sprunggelenk, sonstige	81.83.14↔	Subchondrale Spongiosaplastik, Humeroglenoidalgelenk, arthroskopisch
80.98.00↔	Sonstige Exzision an Fuss- und Zehengelenk, n.n.bez.	81.83.15↔	Subchondrale Spongiosaplastik, Humeroglenoidalgelenk, offen chirurgisch
80.98.10↔	Arthroskopische Exzision an Fuss- und Zehengelenken	81.83.16↔	Subchondrale Spongiosaplastik, Akromioklavikulargelenk, arthroskopisch
80.98.11↔	Sonstige Exzision am Metatarsophalangealgelenk	81.83.17↔	Subchondrale Spongiosaplastik, Akromioklavikulargelenk, offen chirurgisch
80.98.12↔	Sonstige Exzision an sonstigen Fussgelenken	81.83.18↔	Knorpeltransplantation und Implantation von in-vitro hergestellten Gewebekulturen, Humeroglenoidalgelenk, arthroskopisch
80.98.13↔	Sonstige Exzision an Zehengelenken	81.83.19↔	Knorpeltransplantation und Implantation von in-vitro hergestellten Gewebekulturen, Humeroglenoidalgelenk, offen chirurgisch
80.98.99↔	Sonstige Exzision an Fuss- und Zehengelenk, sonstige	81.83.20↔	Knorpeltransplantation und Implantation von in-vitro hergestellten Gewebekulturen, Akromioklavikulargelenk, arthroskopisch
80.99.00↔	Sonstige Exzision an einem Gelenk an anderer bezeichneter Lokalisation, n.n.bez.	81.83.21↔	Knorpeltransplantation und Implantation von in-vitro hergestellten Gewebekulturen, Akromioklavikulargelenk, offen chirurgisch
80.99.10↔	Arthroskopische Exzision am Sternoklavikulargelenk	81.83.22↔	Knorpelglättung, Humeroglenoidalgelenk, arthroskopisch
80.99.11↔	Sonstige Exzision am Sternoklavikulargelenk	81.83.23↔	Knorpelglättung, Humeroglenoidalgelenk, offen chirurgisch
80.99.20↔	Arthroskopische Exzision am Iliosakralgelenk	81.83.24↔	Knorpelglättung, Akromioklavikulargelenk, arthroskopisch
80.99.21↔	Sonstige Exzision am Iliosakralgelenk	81.83.25↔	Knorpelglättung, Akromioklavikulargelenk, offen chirurgisch
80.99.30↔	Arthroskopische Exzision an der Symphyse	81.83.26↔	Subchondrale Knocheneröffnung, Humeroglenoidalgelenk, arthroskopisch
80.99.31↔	Sonstige Exzision an der Symphyse	81.83.27↔	Subchondrale Knocheneröffnung, Humeroglenoidalgelenk, offen chirurgisch
80.99.90↔	Arthroskopische Exzision an einem Gelenk an anderer bezeichneter Lokalisation	81.83.28↔	Subchondrale Knocheneröffnung, Akromioklavikulargelenk, arthroskopisch
80.99.91↔	Entnahme eines Knorpeltransplantates an einem Gelenk an anderer bezeichneter Lokalisation	81.83.29↔	Subchondrale Knocheneröffnung, Akromioklavikulargelenk, offen chirurgisch
80.99.99↔	Sonstige Exzision an einem Gelenk an anderer bezeichneter Lokalisation, sonstige	81.83.30↔	Subchondrale Knocheneröffnung mit Einbringen eines azellulären Implantates, Humeroglenoidalgelenk, arthroskopisch
81.44.00↔	Stabilisierung der Patella, n.n.bez.	81.83.31↔	Subchondrale Knocheneröffnung mit Einbringen eines azellulären Implantates, Akromioklavikulargelenk, arthroskopisch
81.44.10↔	Stabilisierung der Patella, Retinakulumspaltung, lateral	81.83.32↔	Refixation des Labrum glenoidale, arthroskopisch
81.44.11↔	Stabilisierung der Patella, Retinakulumspaltung, lateral mit Zügelungsoperation	81.83.33↔	Erweiterung des subakromialen Raumes, arthroskopisch
81.44.12↔	Stabilisierung der Patella, Verlagerung des Patellarsehnenansatzes	81.83.34↔	Kapselraffung mit Fixation am Glenoid, arthroskopisch
81.44.13↔	Stabilisierung der Patella, Verlagerung des Patellarsehnenansatzes mit Knochenspan	81.83.35↔	Subchondrale Knocheneröffnung mit Einbringen eines azellulären Implantates, Humeroglenoidalgelenk, offen chirurgisch
81.44.99↔	Stabilisierung der Patella, sonstige	81.83.36↔	Subchondrale Knocheneröffnung mit Einbringen eines azellulären Implantates, Akromioklavikulargelenk, offen chirurgisch
81.45.00↔	Sonstige Rekonstruktion an den Kreuzbändern, n.n.bez.	81.83.39↔	Refixation und Plastik am Kapselbandapparat des Schultergelenkes, sonstige, arthroskopisch
81.45.10↔	Rekonstruktion des vorderen Kreuzbandes mit autogener Patellarsehne, arthroskopisch	81.83.40↔	Resektionsarthroplastik am Schultergelenk
81.45.11↔	Rekonstruktion des hinteren Kreuzbandes mit autogener Patellarsehne, arthroskopisch	81.83.41↔	Refixation des Limbus, offen chirurgisch
81.45.12↔	Rekonstruktion des vorderen Kreuzbandes mit Semitendinosus- und/oder Gracilis-Sehne, arthroskopisch	81.83.42↔	Vordere und Hintere Pfannenrandplastik
81.45.13↔	Rekonstruktion des hinteren Kreuzbandes mit Semitendinosus- und/oder Gracilis-Sehne, arthroskopisch	81.83.43↔	Vordere und Hintere Kapselplastik
81.45.19↔	Sonstige Rekonstruktion an den Kreuzbändern, arthroskopisch	81.83.44↔	Akromioplastik mit Durchtrennung des Ligamentum coracoacromiale, offen chirurgisch
81.45.20↔	Rekonstruktion des vorderen Kreuzbandes mit autogener Patellarsehne, offen chirurgisch	81.83.49↔	Refixation und Plastik am Kapselbandapparat des Schultergelenkes, sonstige, offen chirurgisch
81.45.21↔	Rekonstruktion des hinteren Kreuzbandes mit autogener Patellarsehne, offen chirurgisch	81.83.99↔	Sonstiger Eingriff am Schultergelenk, sonstige
81.45.22↔	Rekonstruktion des vorderen Kreuzbandes mit Semitendinosus- und/oder Gracilis-Sehne, offen chirurgisch	81.90.00↔	Chondrozytentransplantation, n.n.bez.
81.45.23↔	Rekonstruktion des hinteren Kreuzbandes mit Semitendinosus- und/oder Gracilis-Sehne, offen chirurgisch	81.90.20↔	Autogene matrixinduzierte Chondrozytentransplantation an Gelenken, offen chirurgisch
81.45.29↔	Sonstige Rekonstruktion an den Kreuzbändern, offen chirurgisch	81.90.99↔	Chondrozytentransplantation, sonstige
81.45.99↔	Sonstige Rekonstruktion an den Kreuzbändern, sonstige	82.21↔	Exzision einer Läsion an einer Sehnen Scheide der Hand
81.52.00↔	Partielle Hüftarthroplastik, n.n.bez.	82.33↔	Sonstige Tenonektomie an der Hand
81.52.10↔	Partielle Hüftarthroplastik, Femurkopfprothese und Duokopfprothese	82.35.00↔	Sonstige Fasziektomie der Hand, n.n.bez.
81.52.11↔	Partielle Hüftarthroplastik, Gelenkpfannenstützschale und Gelenkschnapp-Pfanne	82.35.10↔	Fasziektomie der Hohlhand
81.52.99↔	Partielle Hüftarthroplastik, sonstige	82.35.11↔	Fasziektomie der Hand und Finger mit Neurolyse
81.53.00↔	Revision einer Hüftendoprothese, n.n.bez.	82.35.12↔	Fasziektomie der Hand und Finger mit Neurolyse und Arteriolyse
81.53.10↔	Revision einer Hüftendoprothese, ohne Wechsel		
81.53.11↔	Revision einer Oberflächenersatzprothese am Hüftgelenk und Neuimplantation einer Hüftendoprothese		
81.53.12↔	Revision einer Duokopfprothese und Neuimplantation einer Hüftendoprothese		
81.53.13↔	Revision einer sonstigen Hüftendoprothese und Neuimplantation einer Hüftendoprothese		
81.53.99↔	Revision einer Hüftendoprothese, sonstige		
81.83.00↔	Sonstiger Eingriff am Schultergelenk, n.n.bez.		
81.83.10↔	Refixation eines osteochondralen Fragmentes, Humeroglenoidalgelenk, arthroskopisch		
81.83.11↔	Refixation eines osteochondralen Fragmentes, Humeroglenoidalgelenk, offen chirurgisch		

82.35.13↔	Fasziektomie der Hand und Finger mit Arthrolyse	83.09.95↔	Sonstige Inzision an den Weichteilen, Leisten- und Genitalregion und Gesäss
82.35.99↔	Sonstige Fasziektomie der Hand, sonstige	83.09.96↔	Sonstige Inzision an den Weichteilen, Untere Extremität
82.46.00↔	Naht an Muskel oder Faszie der Hand, n.n.bez.	83.09.97↔	Sonstige Inzision an den Weichteilen, Andere Lokalisation
82.46.10↔	Naht an einer Faszie der Hand	83.09.99↔	Sonstige Inzision an den Weichteilen, sonstige
82.46.20↔	Naht an einem Muskel der Hand	83.11↔	Tenotomie der Achillessehne
82.46.99↔	Naht an Muskel oder Faszie der Hand, sonstige	83.12↔	Tenotomie der Hüft-Adduktoren
82.58↔	Sonstiger Transfer oder Transplantation eines Handmuskels	83.13.00↔	Sonstige Tenotomie, n.n.bez.
82.59↔	Sonstige Transposition eines Handmuskels	83.13.10↔	Inzision einer Sehne, Kopf und Hals
82.91↔	Lösung von Adhäsionen an der Hand	83.13.11↔	Inzision einer Sehne, Schulter und Axilla
82.99.00↔	Sonstige Operationen an Muskel, Sehne und Faszie der Hand, n.n.bez.	83.13.12↔	Inzision einer Sehne, Oberarm und Ellenbogen
82.99.10↔	Sonstige Operationen an Sehnen der Hand	83.13.13↔	Inzision einer Sehne, Unterarm
82.99.20↔	Sonstige Operationen an Faszien der Hand	83.13.14↔	Inzision einer Sehne, Brustwand, Bauch und Rücken
82.99.30↔	Sonstige Operationen an Muskeln der Hand	83.13.15↔	Inzision einer Sehne, Leisten- und Genitalregion und Gesäss
82.99.99↔	Sonstige Operationen an Muskel, Sehne und Faszie der Hand, sonstige	83.13.16↔	Inzision einer Sehne, Untere Extremität
83.01.00↔	Exploration einer Sehnnenscheide, n.n.bez.	83.13.19↔	Inzision einer Sehne, Andere Lokalisation
83.01.10↔	Exploration einer Sehnnenscheide, Kopf- und Hals	83.13.20↔	Durchtrennung einer Sehne, Kopf und Hals
83.01.11↔	Exploration einer Sehnnenscheide, Schulter und Axilla	83.13.21↔	Durchtrennung einer Sehne, Schulter und Axilla
83.01.12↔	Exploration einer Sehnnenscheide, Oberarm und Ellenbogen	83.13.22↔	Durchtrennung einer Sehne, Oberarm und Ellenbogen
83.01.13↔	Exploration einer Sehnnenscheide, Unterarm	83.13.23↔	Durchtrennung einer Sehne, Unterarm
83.01.14↔	Exploration einer Sehnnenscheide, Brustwand und Rücken	83.13.24↔	Durchtrennung einer Sehne, Brustwand, Bauch und Rücken
83.01.15↔	Exploration einer Sehnnenscheide, Leisten- und Genitalregion und Gesäss	83.13.25↔	Durchtrennung einer Sehne, Leisten- und genitalregion und Gesäss
83.01.16↔	Exploration einer Sehnnenscheide, Untere Extremität	83.13.26↔	Durchtrennung einer Sehne, Untere Extremität
83.01.19↔	Exploration einer Sehnnenscheide, Andere Lokalisation	83.13.29↔	Durchtrennung einer Sehne, Andere Lokalisation
83.01.99↔	Exploration einer Sehnnenscheide, sonstige	83.13.99↔	Sonstige Tenotomie, sonstige
83.02.00↔	Myotomie, n.n.bez.	83.14.00↔	Fasziotomie oder Aponeurotomie, n.n.bez.
83.02.10↔	Myotomie, Kopf und Hals	83.14.10↔	Fasziotomie oder Aponeurotomie, Kopf und Hals
83.02.11↔	Myotomie, Schulter und Axilla	83.14.11↔	Fasziotomie oder Aponeurotomie, Schulter und Axilla
83.02.12↔	Myotomie, Oberarm und Ellenbogen	83.14.12↔	Fasziotomie oder Aponeurotomie, Oberarm und Ellenbogen
83.02.13↔	Myotomie, Unterarm	83.14.13↔	Fasziotomie oder Aponeurotomie, Unterarm
83.02.14↔	Myotomie, Brustwand, Bauch und Rücken	83.14.14↔	Fasziotomie oder Aponeurotomie, Brustwand, Bauch und Rücken
83.02.15↔	Myotomie, Leisten- und Genitalregion und Gesäss	83.14.15↔	Fasziotomie oder Aponeurotomie, Leisten- und Genitalregion und Gesäss
83.02.16↔	Myotomie, Untere Extremität	83.14.16↔	Fasziotomie oder Aponeurotomie, Untere Extremität
83.02.19↔	Myotomie, Andere Lokalisation	83.14.19↔	Fasziotomie oder Aponeurotomie, Andere Lokalisation
83.02.99↔	Myotomie, sonstige	83.14.99↔	Fasziotomie oder Aponeurotomie, sonstige
83.03.00↔	Bursotomie, n.n.bez.	83.19.00↔	Sonstige Durchtrennung von Weichteilen, n.n.bez.
83.03.10↔	Bursotomie, Kopf und Hals	83.19.10↔	Durchtrennung eines Muskels, Kopf und Hals
83.03.11↔	Bursotomie, Schulter und Axilla	83.19.11↔	Durchtrennung eines Muskels, Schulter und Axilla
83.03.12↔	Bursotomie, Oberarm und Ellenbogen	83.19.12↔	Durchtrennung eines Muskels, Oberarm und Ellenbogen
83.03.13↔	Bursotomie, Unterarm	83.19.13↔	Durchtrennung eines Muskels, Unterarm
83.03.14↔	Bursotomie, Brustwand, Bauch und Rücken	83.19.14↔	Durchtrennung eines Muskels, Brustwand, Bauch und Rücken
83.03.15↔	Bursotomie, Leisten- und Genitalregion und Gesäss	83.19.15↔	Durchtrennung eines Muskels, Leisten- und Genitalregion und Gesäss
83.03.16↔	Bursotomie, Untere Extremität	83.19.16↔	Durchtrennung eines Muskels, Untere Extremität
83.03.19↔	Bursotomie, Andere Lokalisation	83.19.19↔	Durchtrennung eines Muskels, Andere Lokalisation
83.03.99↔	Bursotomie, sonstige	83.19.20↔	Desinsertion von Muskel, Sehne und Faszie, Kopf und Hals
83.09.00↔	Sonstige Inzision an den Weichteilen, n.n.bez.	83.19.21↔	Desinsertion von Muskel, Sehne und Faszie, Schulter und Axilla
83.09.10↔	Fremdkörperentfernung aus Muskel, Sehne oder Faszie, Kopf und Hals	83.19.22↔	Desinsertion von Muskel, Sehne und Faszie, Oberarm und Ellenbogen
83.09.11↔	Fremdkörperentfernung aus Muskel, Sehne oder Faszie, Schulter und Axilla	83.19.23↔	Desinsertion von Muskel, Sehne und Faszie, Unterarm
83.09.12↔	Fremdkörperentfernung aus Muskel, Sehne oder Faszie, Oberarm und Ellenbogen	83.19.24↔	Desinsertion von Muskel, Sehne und Faszie, Brustwand, Bauch und Rücken
83.09.13↔	Fremdkörperentfernung aus Muskel, Sehne oder Faszie, Unterarm	83.19.25↔	Desinsertion von Muskel, Sehne und Faszie, Leisten- und Genitalregion und Gesäss
83.09.14↔	Fremdkörperentfernung aus Muskel, Sehne oder Faszie, Brustwand, Bauch und Rücken	83.19.26↔	Desinsertion von Muskel, Sehne und Faszie, Untere Extremität
83.09.15↔	Fremdkörperentfernung aus Muskel, Sehne oder Faszie, Leisten- und Genitalregion und Gesäss	83.19.29↔	Desinsertion von Muskel, Sehne und Faszie, Andere Lokalisation
83.09.16↔	Fremdkörperentfernung aus Muskel, Sehne oder Faszie, Untere Extremität	83.19.30↔	Lappenstieldurchtrennung nach Lappenplastik, Kopf und Hals
83.09.19↔	Fremdkörperentfernung aus Muskel, Sehne oder Faszie, Andere Lokalisation	83.19.31↔	Lappenstieldurchtrennung nach Lappenplastik, Schulter und Axilla
83.09.90↔	Sonstige Inzision an den Weichteilen, Kopf und Hals	83.19.32↔	Lappenstieldurchtrennung nach Lappenplastik, Oberarm und Ellenbogen
83.09.91↔	Sonstige Inzision an den Weichteilen, Schulter und Axilla	83.19.33↔	Lappenstieldurchtrennung nach Lappenplastik, Unterarm
83.09.92↔	Sonstige Inzision an den Weichteilen, Oberarm und Ellenbogen	83.19.34↔	Lappenstieldurchtrennung nach Lappenplastik, Brustwand, Bauch und Rücken
83.09.93↔	Sonstige Inzision an den Weichteilen, Unterarm	83.19.35↔	Lappenstieldurchtrennung nach Lappenplastik, Leisten- und Genitalregion und Gesäss
83.09.94↔	Sonstige Inzision an den Weichteilen, Brustwand, Bauch und Rücken		

83.19.36↔	Lappenstieldurchtrennung nach Lappenplastik, Untere Extremität	83.42.10↔	Sonstige Tenonektomie, Kopf und Hals
83.19.39↔	Lappenstieldurchtrennung nach Lappenplastik, Andere Lokalisation	83.42.11↔	Sonstige Tenonektomie, Schulter und Axilla
83.19.90↔	Sonstige Durchtrennung von Weichteilen, Kopf und Hals	83.42.12↔	Sonstige Tenonektomie, Oberarm und Ellenbogen
83.19.91↔	Sonstige Durchtrennung von Weichteilen, Schulter und Axilla	83.42.13↔	Sonstige Tenonektomie, Unterarm
83.19.92↔	Sonstige Durchtrennung von Weichteilen, Oberarm und Ellenbogen	83.42.14↔	Sonstige Tenonektomie, Brustwand, Bauch und Rücken
83.19.93↔	Sonstige Durchtrennung von Weichteilen, Unterarm	83.42.15↔	Sonstige Tenonektomie, Leisten- und Genitalregion und Gesäss
83.19.94↔	Sonstige Durchtrennung von Weichteilen, Brustwand, Bauch und Rücken	83.42.16↔	Sonstige Tenonektomie, Untere Extremität
83.19.95↔	Sonstige Durchtrennung von Weichteilen, Leisten- und Genitalregion und Gesäss	83.42.19↔	Sonstige Tenonektomie, Andere Lokalisation
83.19.96↔	Sonstige Durchtrennung von Weichteilen, Untere Extremität	83.42.99↔	Sonstige Tenonektomie, sonstige
83.19.97↔	Sonstige Durchtrennung von Weichteilen, Andere Lokalisation	83.44.00↔	Sonstige Fasziektomie, n.n.bez.
83.19.99↔	Sonstige Durchtrennung von Weichteilen, sonstige	83.44.10↔	Sonstige Fasziektomie, Kopf und Hals
83.21.00↔	Biopsie an den Weichteilen, n.n.bez.	83.44.11↔	Sonstige Fasziektomie, Schulter und Axilla
83.21.10↔	Biopsie an den Weichteilen, Perkutane (Nadel-) Biopsie an den Weichteilen	83.44.12↔	Sonstige Fasziektomie, Oberarm und Ellenbogen
83.21.11↔	Offene Biopsie an den Weichteilen	83.44.13↔	Sonstige Fasziektomie, Unterarm
83.21.20↔	Biopsie an den Weichteilen, Perkutane (Nadel-) Biopsie am Muskel	83.44.14↔	Sonstige Fasziektomie, Brustwand, Bauch und Rücken
83.21.21↔	Offene Biopsie am Muskel	83.44.15↔	Sonstige Fasziektomie, Leisten- und Genitalregion und Gesäss
83.21.30↔	Biopsie an den Weichteilen, Biopsie an einem Schleimbeutel	83.44.16↔	Sonstige Fasziektomie, Untere Extremität
83.21.99↔	Biopsie an den Weichteilen, sonstige	83.44.19↔	Sonstige Fasziektomie, Andere Lokalisation
83.31.00↔	Exzision einer Läsion an einer Sehnscheide, n.n.bez.	83.44.99↔	Sonstige Fasziektomie, sonstige
83.31.10↔	Exzision einer Läsion an einer Sehnscheide, Kopf und Hals	83.45.00↔	Sonstige Myektomie, n.n.bez.
83.31.11↔	Exzision einer Läsion an einer Sehnscheide, Schulter und Axilla	83.45.10↔	Sonstige Myektomie, Kopf und Hals
83.31.12↔	Exzision einer Läsion an einer Sehnscheide, Oberarm und Ellenbogen	83.45.11↔	Sonstige Myektomie, Schulter und Axilla
83.31.13↔	Exzision einer Läsion an einer Sehnscheide, Unterarm	83.45.12↔	Sonstige Myektomie, Oberarm und Ellenbogen
83.31.14↔	Exzision einer Läsion an einer Sehnscheide, Brustwand, Bauch und Rücken	83.45.13↔	Sonstige Myektomie, Unterarm
83.31.15↔	Exzision einer Läsion an einer Sehnscheide, Leisten- und Genitalregion und Gesäss	83.45.14↔	Sonstige Myektomie, Brustwand, Bauch und Rücken
83.31.16↔	Exzision einer Läsion an einer Sehnscheide, Untere Extremität	83.45.15↔	Sonstige Myektomie, Leisten- und Genitalregion und Gesäss
83.31.19↔	Exzision einer Läsion an einer Sehnscheide, Andere Lokalisation	83.45.16↔	Sonstige Myektomie, Untere Extremität
83.31.99↔	Exzision einer Läsion an einer Sehnscheide, sonstige	83.45.19↔	Sonstige Myektomie, Andere Lokalisation
83.32.00↔	Exzision einer Läsion an einem Muskel, n.n.bez.	83.45.99↔	Sonstige Myektomie, sonstige
83.32.10↔	Exzision einer Läsion an einem Muskel, Kopf und Hals	83.49.00↔	Sonstige Exzision von Weichteilen, n.n.bez.
83.32.11↔	Exzision einer Läsion an einem Muskel, Schulter und Arm	83.49.10↔	Exzision einer Sehnscheide, Kopf und Hals
83.32.12↔	Exzision einer Läsion an einem Muskel, Brustwand, Bauch und Rücken	83.49.11↔	Exzision einer Sehnscheide, Schulter und Axilla
83.32.13↔	Exzision einer Läsion an einem Muskel, Leisten- und Genitalregion und Gesäss	83.49.12↔	Exzision einer Sehnscheide, Oberarm und Ellenbogen
83.32.14↔	Exzision einer Läsion an einem Muskel, Untere Extremität	83.49.13↔	Exzision einer Sehnscheide, Unterarm
83.32.19↔	Exzision einer Läsion an einem Muskel, Andere Lokalisation	83.49.14↔	Exzision einer Sehnscheide, Brustwand und Rücken
83.32.99↔	Exzision einer Läsion an einem Muskel, sonstige	83.49.15↔	Exzision einer Sehnscheide, Leisten- und Genitalregion und Gesäss
83.39.00↔	Exzision einer Läsion an anderen Weichteilen, n.n.bez.	83.49.16↔	Exzision einer Sehnscheide, Untere Extremität
83.39.10↔	Exzision einer Läsion an einer Sehne, Kopf und Hals	83.49.19↔	Exzision einer Sehnscheide, Andere Lokalisation
83.39.11↔	Exzision einer Läsion an einer Sehne, Schulter und Arm	83.49.20↔	Kompartimentresektion, Kopf und Hals
83.39.12↔	Exzision einer Läsion an anderen Weichteilen, Exzision einer Läsion an einer Sehne, Brustwand, Bauch und Rücken	83.49.21↔	Kompartimentresektion, Schulter und Axilla
83.39.13↔	Exzision einer Läsion an einer Sehne, Leisten- und Genitalregion und Gesäss	83.49.22↔	Kompartimentresektion, Oberarm und Ellenbogen
83.39.14↔	Exzision einer Läsion an einer Sehne, Untere Extremität	83.49.23↔	Kompartimentresektion, Unterarm
83.39.19↔	Exzision einer Läsion an einer Sehne, Andere Lokalisation	83.49.24↔	Kompartimentresektion, Brustwand, Bauch und Rücken
83.39.20↔	Exzision einer Läsion an einer Faszie, Kopf und Hals	83.49.25↔	Kompartimentresektion, Leisten- und Genitalregion und Gesäss
83.39.21↔	Exzision einer Läsion an einer Faszie, Schulter und Arm	83.49.26↔	Kompartimentresektion, Untere Extremität
83.39.22↔	Exzision einer Läsion an einer Faszie, Brustwand, Bauch und Rücken	83.49.29↔	Kompartimentresektion, Andere Lokalisation
83.39.23↔	Exzision einer Läsion an einer Faszie, Leisten- und Genitalregion und Gesäss	83.49.30↔	Sonstige Exzision von Weichteilen, Kopf und Hals
83.39.24↔	Exzision einer Läsion an einer Faszie, Untere Extremität	83.49.31↔	Sonstige Exzision von Weichteilen, Schulter und Axilla
83.39.29↔	Exzision einer Läsion an einer Faszie, Andere Lokalisation	83.49.32↔	Sonstige Exzision von Weichteilen, Oberarm und Ellenbogen
83.39.99↔	Exzision einer Läsion an anderen Weichteilen, sonstige	83.49.33↔	Sonstige Exzision von Weichteilen, Unterarm
83.41↔	Exzision einer Sehne zur Transplantation	83.49.34↔	Sonstige Exzision von Weichteilen, Brustwand, Bauch und Rücken
83.42.00↔	Sonstige Tenonektomie, n.n.bez.	83.49.35↔	Sonstige Exzision von Weichteilen, Leisten- und Genitalregion und Gesäss
		83.49.36↔	Sonstige Exzision von Weichteilen, Untere Extremität
		83.49.39↔	Sonstige Exzision von Weichteilen, Andere Lokalisation
		83.49.99↔	Sonstige Exzision von Weichteilen, sonstige
		83.5x.00↔	Bursektomie, n.n.bez.
		83.5x.10↔	Bursektomie, Kopf und Hals
		83.5x.11↔	Bursektomie, Schulter und Axilla
		83.5x.12↔	Bursektomie, Oberarm und Ellenbogen
		83.5x.13↔	Bursektomie, Unterarm
		83.5x.14↔	Bursektomie, Brustwand, Bauch und Rücken
		83.5x.15↔	Bursektomie, Leisten- und Genitalregion und Gesäss
		83.5x.16↔	Bursektomie, Untere Extremität
		83.5x.19↔	Bursektomie, Andere Lokalisation
		83.5x.99↔	Bursektomie, sonstige
		83.61.00↔	Naht einer Sehnscheide, n.n.bez.
		83.61.11↔	Naht einer Sehnscheide, Schulter und Axilla

83.61.12↔	Naht einer Sehnenscheide, Oberarm und Ellenbogen	83.74.19↔	Reinsertion eines Muskels, Andere Lokalisation
83.61.13↔	Naht einer Sehnenscheide, Unterarm	83.74.99↔	Reinsertion eines Muskels, sonstige
83.61.14↔	Naht einer Sehnenscheide, Brustwand, Bauch und Rücken	83.75.00↔	Sehnentransfer oder -transplantation, n.n.bez.
83.61.15↔	Naht einer Sehnenscheide, Leisten- und Genitalregion und Gesäss	83.75.10↔	Sehnentransfer oder -transplantation, Kopf und Hals
83.61.16↔	Naht einer Sehnenscheide, Untere Extremität	83.75.11↔	Sehnentransfer oder -transplantation, Schulter und Axilla
83.61.19↔	Naht einer Sehnenscheide, Andere Lokalisation	83.75.12↔	Sehnentransfer oder -transplantation, Oberarm und Ellenbogen
83.61.99↔	Naht einer Sehnenscheide, sonstige	83.75.13↔	Sehnentransfer oder -transplantation, Unterarm
83.62.00↔	Sekundäre Naht einer Sehne, n.n.bez.	83.75.14↔	Sehnentransfer oder -transplantation, Brustwand, Bauch und Rücken
83.62.10↔	Sekundäre Naht einer Sehne, Kopf und Hals	83.75.15↔	Sehnentransfer oder -transplantation, Leisten- und Genitalregion und Gesäss
83.62.11↔	Sekundäre Naht einer Sehne, Schulter und Axilla	83.75.16↔	Sehnentransfer oder -transplantation, Untere Extremität
83.62.12↔	Sekundäre Naht einer Sehne, Oberarm und Ellenbogen	83.75.19↔	Sehnentransfer oder -transplantation, Andere Lokalisation
83.62.13↔	Sekundäre Naht einer Sehne, Unterarm	83.75.99↔	Sehnentransfer oder -transplantation, sonstige
83.62.14↔	Sekundäre Naht einer Sehne, Brustwand, Bauch und Rücken	83.77.00↔	Muskeltransfer oder -transplantation, n.n.bez.
83.62.15↔	Sekundäre Naht einer Sehne, Leisten- und Genitalregion und Gesäss	83.77.10↔	Muskeltransfer oder -transplantation, Kopf und Hals
83.62.16↔	Sekundäre Naht einer Sehne, Untere Extremität	83.77.11↔	Muskeltransfer oder -transplantation, Schulter und Axilla
83.62.19↔	Sekundäre Naht einer Sehne, Andere Lokalisation	83.77.12↔	Muskeltransfer oder -transplantation, Oberarm und Ellenbogen
83.62.99↔	Sekundäre Naht einer Sehne, sonstige	83.77.13↔	Muskeltransfer oder -transplantation, Unterarm
83.64.00↔	Sonstige Naht einer Sehne, n.n.bez.	83.77.14↔	Muskeltransfer oder -transplantation, Brustwand, Bauch und Rücken
83.64.10↔	Sonstige Naht einer Sehne, Kopf und Hals	83.77.15↔	Muskeltransfer oder -transplantation, Leisten- und Genitalregion und Gesäss
83.64.11↔	Sonstige Naht einer Sehne, Schulter und Axilla	83.77.16↔	Muskeltransfer oder -transplantation, Untere Extremität
83.64.12↔	Sonstige Naht einer Sehne, Oberarm und Ellenbogen	83.77.19↔	Muskeltransfer oder -transplantation, Andere Lokalisation
83.64.13↔	Sonstige Naht einer Sehne, Unterarm	83.77.99↔	Muskeltransfer oder -transplantation, sonstige
83.64.14↔	Sonstige Naht einer Sehne, Brustwand, Bauch und Rücken	83.79↔	Sonstige Muskeltransposition
83.64.15↔	Sonstige Naht einer Sehne, Leisten- und Genitalregion und Gesäss	83.81.00↔	Sehnentransplantation, n.n.bez.
83.64.16↔	Sonstige Naht einer Sehne, Untere Extremität	83.81.10↔	Sehnentransplantation, Kopf und Hals
83.64.19↔	Sonstige Naht einer Sehne, Andere Lokalisation	83.81.11↔	Sehnentransplantation, Schulter und Axilla
83.64.99↔	Sonstige Naht einer Sehne, sonstige	83.81.12↔	Sehnentransplantation, Oberarm und Ellenbogen
83.65.00↔	Sonstige Naht an Muskel oder Faszie, n.n.bez.	83.81.13↔	Sehnentransplantation, Unterarm
83.65.10↔	Sonstige Naht an Muskel oder Faszie, Kopf und Hals	83.81.14↔	Sehnentransplantation, Brustwand, Bauch und Rücken
83.65.11↔	Sonstige Naht an Muskel oder Faszie, Schulter und Axilla	83.81.15↔	Sehnentransplantation, Leisten- und Genitalregion und Gesäss
83.65.12↔	Sonstige Naht an Muskel oder Faszie, Oberarm und Ellenbogen	83.81.16↔	Sehnentransplantation, Untere Extremität
83.65.13↔	Sonstige Naht an Muskel oder Faszie, Unterarm	83.81.19↔	Sehnentransplantation, Andere Lokalisation
83.65.14↔	Sonstige Naht an Muskel oder Faszie, Brustwand, Bauch und Rücken	83.81.99↔	Sehnentransplantation, sonstige
83.65.15↔	Sonstige Naht an Muskel oder Faszie, Leisten- und Genitalregion und Gesäss	83.85.00↔	Sonstige Längenänderung an Muskel oder Sehne, n.n.bez.
83.65.16↔	Sonstige Naht an Muskel oder Faszie, Untere Extremität	83.85.10↔	Verlängerung von Muskel oder Sehne, Kopf und Hals
83.65.19↔	Sonstige Naht an Muskel oder Faszie, Andere Lokalisation	83.85.11↔	Verlängerung von Muskel oder Sehne, Schulter und Axilla
83.65.99↔	Sonstige Naht an Muskel oder Faszie, sonstige	83.85.12↔	Verlängerung von Muskel oder Sehne, Oberarm und Ellenbogen
83.72.00↔	Sehnenrückverlagerung, n.n.bez.	83.85.13↔	Verlängerung von Muskel oder Sehne, Unterarm
83.72.10↔	Sehnenrückverlagerung, Kopf und Hals	83.85.14↔	Verlängerung von Muskel oder Sehne, Brustwand, Bauch und Rücken
83.72.11↔	Sehnenrückverlagerung, Schulter und Axilla	83.85.15↔	Verlängerung von Muskel oder Sehne, Leisten- und Genitalregion und Gesäss
83.72.12↔	Sehnenrückverlagerung, Oberarm und Ellenbogen	83.85.16↔	Verlängerung von Muskel oder Sehne, Untere Extremität
83.72.13↔	Sehnenrückverlagerung, Unterarm	83.85.19↔	Verlängerung von Muskel oder Sehne, Andere Lokalisation
83.72.14↔	Sehnenrückverlagerung, Brustwand, Bauch und Rücken	83.85.20↔	Verkürzung von Muskel oder Sehne, Kopf und Hals
83.72.15↔	Sehnenrückverlagerung, Leisten- und Genitalregion und Gesäss	83.85.21↔	Verkürzung von Muskel oder Sehne, Schulter und Axilla
83.72.16↔	Sehnenrückverlagerung, Untere Extremität	83.85.22↔	Verkürzung von Muskel oder Sehne, Oberarm und Ellenbogen
83.72.19↔	Sehnenrückverlagerung, Andere Lokalisation	83.85.23↔	Verkürzung von Muskel oder Sehne, Unterarm
83.72.99↔	Sehnenrückverlagerung, sonstige	83.85.24↔	Verkürzung von Muskel oder Sehne, Brustwand, Bauch und Rücken
83.73.00↔	Reinsertion einer Sehne, n.n.bez.	83.85.25↔	Verkürzung von Muskel oder Sehne, Leisten- und Genitalregion und Gesäss
83.73.10↔	Reinsertion einer Sehne, Kopf und Hals	83.85.26↔	Verkürzung von Muskel oder Sehne, Untere Extremität
83.73.11↔	Reinsertion einer Sehne, Schulter und Axilla	83.85.29↔	Verkürzung von Muskel oder Sehne, Andere Lokalisation
83.73.12↔	Reinsertion einer Sehne, Oberarm und Ellenbogen	83.85.99↔	Sonstige Längenänderung an Muskel oder Sehne, sonstige
83.73.13↔	Reinsertion einer Sehne, Unterarm	83.86↔	Quadrizepssehnen-Rekonstruktion
83.73.14↔	Reinsertion einer Sehne, Brustwand, Bauch und Rücken	83.87.00↔	Sonstige plastische Operationen am Muskel, n.n.bez.
83.73.15↔	Reinsertion einer Sehne, Leisten- und Genitalregion und Gesäss	83.87.10↔	Muskelplastik, Kopf und Hals
83.73.16↔	Reinsertion einer Sehne, Untere Extremität	83.87.11↔	Muskelplastik, Schulter und Axilla
83.73.19↔	Reinsertion einer Sehne, Andere Lokalisation	83.87.12↔	Muskelplastik, Oberarm und Ellenbogen
83.73.99↔	Reinsertion einer Sehne, sonstige	83.87.13↔	Muskelplastik, Unterarm
83.74.00↔	Reinsertion eines Muskels, n.n.bez.	83.87.14↔	Muskelplastik, Brustwand, Bauch und Rücken
83.74.10↔	Reinsertion eines Muskels, Kopf und Hals	83.87.15↔	Muskelplastik, Leisten- und Genitalregion und Gesäss
83.74.11↔	Reinsertion eines Muskels, Schulter und Axilla	83.87.16↔	Muskelplastik, Untere Extremität
83.74.12↔	Reinsertion eines Muskels, Oberarm und Ellenbogen	83.87.19↔	Muskelplastik, Andere Lokalisation
83.74.13↔	Reinsertion eines Muskels, Unterarm	83.87.90↔	Sonstige plastische Operationen am Muskel, Kopf und Hals
83.74.14↔	Reinsertion eines Muskels, Brustwand, Bauch und Rücken	83.87.91↔	Sonstige plastische Operationen am Muskel, Schulter und Axilla
83.74.15↔	Reinsertion eines Muskels, Leisten- und Genitalregion		
83.74.16↔	Reinsertion eines Muskels, Untere Extremität		

83.87.92↔	Sonstige plastische Operationen am Muskel, Oberarm und Ellenbogen	83.89.13↔	Verlängerung, Verkürzung und Doppelung einer Faszie, Unterarm
83.87.93↔	Sonstige plastische Operationen am Muskel, Unterarm	83.89.14↔	Verlängerung, Verkürzung und Doppelung einer Faszie, Brustwand, Bauch und Rücken
83.87.94↔	Sonstige plastische Operationen am Muskel, Brustwand, Bauch und Rücken	83.89.15↔	Verlängerung, Verkürzung und Doppelung einer Faszie, Leisten- und Genitalregion und Gesäß
83.87.95↔	Sonstige plastische Operationen am Muskel, Leisten- und Genitalregion und Gesäß	83.89.16↔	Verlängerung, Verkürzung und Doppelung einer Faszie, Untere Extremität
83.87.96↔	Sonstige plastische Operationen am Muskel, Untere Extremität	83.89.19↔	Verlängerung, Verkürzung und Doppelung einer Faszie, Andere Lokalisation
83.87.97↔	Sonstige plastische Operationen am Muskel, Andere Lokalisation	83.89.20↔	Deckung eines Defektes an einer Faszie, Kopf und Hals
83.87.99↔	Sonstige plastische Operationen am Muskel, sonstige	83.89.21↔	Deckung eines Defektes an einer Faszie, Schulter und Axilla
83.88.00↔	Sonstige plastische Operationen an der Sehne, n.n.bez.	83.89.22↔	Deckung eines Defektes an einer Faszie, Oberarm und Ellenbogen
83.88.10↔	Augmentation einer Sehne, Kopf und Hals	83.89.23↔	Deckung eines Defektes an einer Faszie, Unterarm
83.88.11↔	Augmentation einer Sehne, Schulter und Axilla	83.89.24↔	Deckung eines Defektes an einer Faszie, Brustwand, Bauch und Rücken
83.88.12↔	Augmentation einer Sehne, Oberarm und Ellenbogen	83.89.25↔	Deckung eines Defektes an einer Faszie, Leisten- und Genitalregion und Gesäß
83.88.13↔	Augmentation einer Sehne, Unterarm	83.89.26↔	Deckung eines Defektes an einer Faszie, Untere Extremität
83.88.14↔	Augmentation einer Sehne, Brustwand, Bauch und Rücken	83.89.29↔	Deckung eines Defektes an einer Faszie, Andere Lokalisation
83.88.15↔	Augmentation einer Sehne, Leisten- und Genitalregion und Gesäß	83.89.90↔	Sonstige plastische Operationen an der Faszie, Kopf und Hals
83.88.16↔	Augmentation einer Sehne, Untere Extremität	83.89.91↔	Sonstige plastische Operationen an der Faszie, Schulter und Axilla
83.88.19↔	Augmentation einer Sehne, Andere Lokalisation	83.89.92↔	Sonstige plastische Operationen an der Faszie, Oberarm und Ellenbogen
83.88.20↔	Sehneneratzplastik, Kopf und Hals	83.89.93↔	Sonstige plastische Operationen an der Faszie, Unterarm
83.88.21↔	Sehneneratzplastik, Schulter und Axilla	83.89.94↔	Sonstige plastische Operationen an der Faszie, Brustwand, Bauch und Rücken
83.88.22↔	Sehneneratzplastik, Oberarm und Ellenbogen	83.89.95↔	Sonstige plastische Operationen an der Faszie, Leisten- und Genitalregion und Gesäß
83.88.23↔	Sehneneratzplastik, Unterarm	83.89.96↔	Sonstige plastische Operationen an der Faszie, Untere Extremität
83.88.24↔	Sehneneratzplastik, Brustwand, Bauch und Rücken	83.89.97↔	Sonstige plastische Operationen an der Faszie, Andere Lokalisation
83.88.25↔	Sehneneratzplastik, Leisten- und Genitalregion und Gesäß	83.89.99↔	Sonstige plastische Operationen an der Faszie, sonstige
83.88.26↔	Sehneneratzplastik, Untere Extremität	83.91.00↔	Lösung von Adhäsionen von Muskel, Sehne, Faszie und Bursa, n.n.bez.
83.88.29↔	Sehneneratzplastik, Andere Lokalisation	83.91.10↔	Lösung von Adhäsionen von Muskel, Sehne, Faszie und Bursa, Kopf und Hals
83.88.30↔	Schaffung eines Sehnentransplantatlagers, Kopf und Hals	83.91.11↔	Lösung von Adhäsionen von Muskel, Sehne, Faszie und Bursa, Schulter und Axilla
83.88.31↔	Schaffung eines Sehnentransplantatlagers, Schulter und Axilla	83.91.12↔	Lösung von Adhäsionen von Muskel, Sehne, Faszie und Bursa, Oberarm und Ellenbogen
83.88.32↔	Schaffung eines Sehnentransplantatlagers, Oberarm und Ellenbogen	83.91.13↔	Lösung von Adhäsionen von Muskel, Sehne, Faszie und Bursa, Unterarm
83.88.33↔	Schaffung eines Sehnentransplantatlagers, Unterarm	83.91.14↔	Lösung von Adhäsionen von Muskel, Sehne, Faszie und Bursa, Brustwand, Bauch und Rücken
83.88.34↔	Schaffung eines Sehnentransplantatlagers, Brustwand, Bauch und Rücken	83.91.15↔	Lösung von Adhäsionen von Muskel, Sehne, Faszie und Bursa, Leisten- und Genitalregion und Gesäß
83.88.35↔	Schaffung eines Sehnentransplantatlagers, Leisten- und Genitalregion und Gesäß	83.91.16↔	Lösung von Adhäsionen von Muskel, Sehne, Faszie und Bursa, Untere Extremität
83.88.36↔	Schaffung eines Sehnentransplantatlagers, Untere Extremität	83.91.19↔	Lösung von Adhäsionen von Muskel, Sehne, Faszie und Bursa, Andere Lokalisation
83.88.39↔	Schaffung eines Sehnentransplantatlagers, Andere Lokalisation	83.91.99↔	Lösung von Adhäsionen von Muskel, Sehne, Faszie und Bursa, sonstige
83.88.40↔	Tenodese, Kopf und Hals	83.99.00↔	Andere Operationen an Muskel, Sehne, Faszie und Bursa, n.n.bez.
83.88.41↔	Tenodese, Schulter und Axilla	83.99.10↔	Andere Operationen an Sehnen, Kopf und Hals
83.88.42↔	Tenodese, Oberarm und Ellenbogen	83.99.11↔	Andere Operationen an Sehnen, Schulter und Axilla
83.88.43↔	Tenodese, Unterarm	83.99.12↔	Andere Operationen an Sehnen, Oberarm und Ellenbogen
83.88.44↔	Tenodese, Brustwand, Bauch und Rücken	83.99.13↔	Andere Operationen an Sehnen, Unterarm
83.88.45↔	Tenodese, Leisten- und Genitalregion und Gesäß	83.99.14↔	Andere Operationen an Sehnen, Brustwand, Bauch und Rücken
83.88.46↔	Tenodese, Untere Extremität	83.99.15↔	Andere Operationen an Sehnen, Leisten- und Genitalregion und Gesäß
83.88.49↔	Tenodese, Andere Lokalisation	83.99.16↔	Andere Operationen an Sehnen, Untere Extremität
83.88.90↔	Sonstige plastische Operationen an der Sehne, Kopf und Hals	83.99.19↔	Andere Operationen an Sehnen, Andere Lokalisation
83.88.91↔	Sonstige plastische Operationen an der Sehne, Schulter und Axilla	83.99.20↔	Andere Operationen an Muskel, Faszie und Bursa, Kopf und Hals
83.88.92↔	Sonstige plastische Operationen an der Sehne, Oberarm und Ellenbogen	83.99.21↔	Andere Operationen an Muskel, Faszie und Bursa, Schulter und Axilla
83.88.93↔	Sonstige plastische Operationen an der Sehne, Unterarm		
83.88.94↔	Sonstige plastische Operationen an der Sehne, Brustwand, Bauch und Rücken		
83.88.95↔	Sonstige plastische Operationen an der Sehne, Leisten- und Genitalregion und Gesäß		
83.88.96↔	Sonstige plastische Operationen an der Sehne, Untere Extremität		
83.88.97↔	Sonstige plastische Operationen an der Sehne, Andere Lokalisation		
83.88.99↔	Sonstige plastische Operationen an der Sehne, sonstige		
83.89.00↔	Sonstige plastische Operationen an der Faszie, n.n.bez.		
83.89.10↔	Verlängerung, Verkürzung und Doppelung einer Faszie, Kopf und Hals		
83.89.11↔	Verlängerung, Verkürzung und Doppelung einer Faszie, Schulter und Axilla		
83.89.12↔	Verlängerung, Verkürzung und Doppelung einer Faszie, Oberarm und Ellenbogen		

83.99.22↔	Andere Operationen an Muskel, Faszie und Bursa, Oberarm und Ellenbogen	86.4x.18↔	Radikale Exzision einer Hautläsion der unteren Extremität mit histographischer Kontrolle
83.99.23↔	Andere Operationen an Muskel, Faszie und Bursa, Unterarm	86.4x.19↔	Radikale Exzision einer Hautläsion anderer Lokalisation mit histographischer Kontrolle
83.99.24↔	Andere Operationen an Muskel, Faszie und Bursa, Brustwand, Bauch und Rücken	86.4x.20↔	Radikale Exzision einer Hautläsion am Kopf mit Transplantation oder Transposition von Haut
83.99.25↔	Andere Operationen an Muskel, Faszie und Bursa, Leisten- und Genitalregion und Gesäß	86.4x.21↔	Radikale Exzision einer Hautläsion des Halses mit Transplantation oder Transposition von Haut
83.99.26↔	Andere Operationen an Muskel, Faszie und Bursa, Untere Extremität	86.4x.22↔	Radikale Exzision einer Hautläsion an Schulter und Axilla mit Transplantation oder Transposition von Haut
83.99.29↔	Andere Operationen an Muskel, Faszie und Bursa, Andere Lokalisation	86.4x.23↔	Radikale Exzision einer Hautläsion an Oberarm und Ellenbogen mit Transplantation oder Transposition von Haut
83.99.30↔	Revision (ohne Ersetzen) eines Skelettmuskelstimulators	86.4x.24↔	Radikale Exzision einer Hautläsion des Unterarmes mit Transplantation oder Transposition von Haut
83.99.99↔	Andere Operationen an Muskel, Sehne, Faszie und Bursa, sonstige	86.4x.25↔	Radikale Exzision einer Hautläsion der Hand mit Transplantation oder Transposition von Haut
85.0x.00↔	Inzision an der Mamma, n.n.bez.	86.4x.26↔	Radikale Exzision einer Hautläsion an Brustwand und Rücken mit Transplantation oder Transposition von Haut
85.0x.10↔	Inzision an der Mamma mit Durchtrennung der Kapsel bei Mammaprothese	86.4x.27↔	Radikale Exzision einer Hautläsion an die Bauchregion mit Transplantation oder Transposition von Haut
85.0x.11↔	Inzision an der Mamma, ohne weitere Massnahmen	86.4x.28↔	Radikale Exzision einer Hautläsion der Leisten- und Genitalregion mit Transplantation oder Transposition von Haut
85.0x.99↔	Inzision an der Mamma, sonstige	86.4x.29↔	Radikale Exzision einer Hautläsion anderer Lokalisation mit Transplantation oder Transposition von Haut
85.12↔	Offene Biopsie an der Mamma	86.4x.2a↔	Radikale Exzision einer Hautläsion am Gesäß mit Transplantation oder Transposition von Haut
85.20↔	Exzision oder Destruktion von Mammagewebe, n.n.bez.	86.4x.2b↔	Radikale Exzision einer Hautläsion der unteren Extremität mit Transplantation oder Transposition von Haut
85.21.00↔	Lokale Exzision einer Läsion an der Mamma, n.n.bez.	86.4x.30↔	Mikrographische Chirurgie am Schnellschnitt (Mohs Micrographic Surgery)
85.21.10↔	Lokale Exzision einer Läsion an der Mamma, ohne axilläre Lymphadenektomie	86.4x.31↔	Mikrographische Chirurgie am Paraffinschnitt (3D-Histologie nach Tübinger Methode)
85.21.11↔	Lokale Exzision einer Läsion an der Mamma, mit axillärer Lymphadenektomie	86.4x.99↔	Radikale Exzision einer Hautläsion, sonstige
85.21.99↔	Lokale Exzision einer Läsion an der Mamma, Sonstige	86.81↔	Straffungsoperation am Gesicht
85.25↔	Exzision einer Brustwarze	86.82↔	Rhytidektomie am Gesicht
86.06.00↔	Einsetzen einer vollständig implantierbaren Infusionspumpe, n.n.bez.	86.83.00↔	Gewebereduktionsplastik, n.n.bez.
86.06.99↔	Einsetzen einer vollständig implantierbaren Infusionspumpe, sonstige	86.83.13↔	Gewebereduktionsplastik an Unterarm
86.08.00↔	Ersetzen einer vollständig implantierbaren Infusionspumpe, n.n.bez.	86.83.14↔	Gewebereduktionsplastik an Hand
86.08.99↔	Ersetzen einer vollständig implantierbaren Infusionspumpe, sonstige	86.83.15↔	Gewebereduktionsplastik an der Bauchregion
86.22.10‡↔	Großflächiges Débridement von Wunde, Infektion oder Verbrennung durch Exzision am Kopf (außer Lippe und Mund)	86.83.16↔	Gewebereduktionsplastik an der Leisten- und Genitalregion oder am Gesäß
86.22.17‡↔	Großflächiges Débridement von Wunde, Infektion oder Verbrennung durch Exzision an der Leisten- und Genitalregion	86.83.17↔	Gewebereduktionsplastik an der unteren Extremität
86.22.18‡↔	Großflächiges Débridement von Wunde, Infektion oder Verbrennung durch Exzision an der unteren Extremität	86.83.19↔	Gewebereduktionsplastik an anderer Lokalisation
86.22.19‡↔	Großflächiges Débridement von Wunde, Infektion oder Verbrennung durch Exzision an anderer Lokalisation	86.83.99↔	Gewebereduktionsplastik, sonstige
86.22.20‡↔	Großflächiges Débridement von Wunde, Infektion oder Verbrennung durch Exzision mit Einlegen eines Medikamententrägers am Kopf (ausser Lippe)	86.84.00↔	Korrektur einer Narbenkontraktur oder Bride, n.n.bez.
86.22.27‡↔	Großflächiges Débridement von Wunde, Infektion oder Verbrennung durch Exzision mit Einlegen eines Medikamententrägers an der Leisten- und Genitalregion	86.84.10↔	Korrektur einer Narbenkontraktur oder Bride am Kopf
86.22.28‡↔	Großflächiges Débridement von Wunde, Infektion oder Verbrennung durch Exzision mit Einlegen eines Medikamententrägers an der unteren Extremität	86.84.13↔	Korrektur einer Narbenkontraktur oder Bride an Unterarm
86.22.29‡↔	Großflächiges Débridement von Wunde, Infektion oder Verbrennung durch Exzision mit Einlegen eines Medikamententrägers an anderer Lokalisation	86.84.14↔	Korrektur einer Narbenkontraktur oder Bride an der Hand
86.22.40‡↔	Epifasziale Nekrosektomie oder tangentielle Exzision bei Verbrennungen und Verätzungen	86.84.17↔	Korrektur einer Narbenkontraktur oder Bride an der Leisten- und Genitalregion oder am Gesäß
86.3x.20‡↔	Großflächige Destruktion von Läsion oder Gewebe von Haut und Subkutangewebe	86.84.18↔	Korrektur einer Narbenkontraktur oder Bride an der unteren Extremität
86.4x.00↔	Radikale Exzision einer Hautläsion, n.n.bez.	86.84.19↔	Korrektur einer Narbenkontraktur oder Bride an anderer Lokalisation
86.4x.10↔	Radikale Exzision einer Hautläsion am Kopf mit histographischer Kontrolle	86.84.99↔	Korrektur einer Narbenkontraktur oder Bride, sonstige
86.4x.11↔	Radikale Exzision einer Hautläsion des Halses mit histographischer Kontrolle	86.88.50↔	Anlage oder Wechsel eines Systems zur Vakuumversiegelung, tiefreichend, an Knochen und Gelenken der Extremitäten
86.4x.13↔	Radikale Exzision einer Hautläsion an Unterarm und Hand mit histographischer Kontrolle	86.88.51↔	Anlage oder Wechsel eines Systems zur Vakuumversiegelung, tiefreichend, an Thorax, Mediastinum und Sternum
86.4x.17↔	Radikale Exzision einer Hautläsion an Leisten- und Genitalregion und Gesäß mit histographischer Kontrolle	86.88.52↔	Anlage oder Wechsel eines Systems zur Vakuumversiegelung, am offenen Abdomen
		86.88.53↔	Anlage oder Wechsel eines Systems zur Vakuumversiegelung, endorektal
		86.88.59↔	Anlage oder Wechsel eines Systems zur Vakuumversiegelung, an Haut und Unterhaut oder sonstigen Lokalisationen
		99.76.20‡↔	LDL-Apherese

ADRG K14 Eingriffe an der Nebenniere ausser bei bösartiger Neubildung und ausgedehnte Lymphadenektomie

Mindestens eine Prozedur in Tabelle K14-1

DRG K14Z Eingriffe an der Nebenniere ausser bei bösartiger Neubildung und ausgedehnte Lymphadenektomie**Prozedur K14-1**

07.00↔	Exploration im Gebiet der Nebenniere, n.n.bez.	40.41.14↔	Selektive (funktionelle) Neck dissection, central (Region VI)
07.01↔	Einseitige Exploration im Gebiet der Nebenniere	40.41.20↔	Radikale Neck dissection (inkl. modifiziert)
07.02↔	Beidseitige Exploration im Gebiet der Nebenniere	40.41.21↔	Extended Neck dissection
07.11↔	Geschlossene [perkutane] [Nadel-] Biopsie an der Nebenniere	40.41.99↔	Radikale unilaterale Neck dissection, sonstige
07.12↔	Offene Biopsie an der Nebenniere	40.42↔	Radikale bilaterale Neck dissection
07.21↔	Exzision einer Läsion der Nebenniere	92.39.00↔	Sonstige stereotaktische Radiochirurgie, n.n.bez.
07.22.00↔	Einseitige Adrenalektomie, n.n.bez.	92.39.01↔	Andere Hochvoltstrahlentherapie, stereotaktische Bestrahlung, fraktioniert, zerebral, n.n.bez.
07.22.10↔	Einseitige Adrenalektomie, ohne Ovarrektomie	92.39.11↔	Andere Hochvoltstrahlentherapie, stereotaktische Bestrahlung, fraktioniert, extrazerebral, n.n.bez.
07.22.11↔	Einseitige Adrenalektomie, mit Ovarrektomie	92.39.20↔	Andere Hochvoltstrahlentherapie, stereotaktische Bestrahlung, fraktioniert: zerebral, intensitätsmodulierte Radiotherapie
07.22.12↔	Einseitige Adrenalektomie, Rest-Adrenalektomie	92.39.21↔	Andere Hochvoltstrahlentherapie, stereotaktische Bestrahlung, fraktioniert: zerebral, intensitätsmodulierte Bogenbestrahlung (IMAT)
07.22.99↔	Einseitige Adrenalektomie, sonstige	92.39.22↔	Andere Hochvoltstrahlentherapie, stereotaktische Bestrahlung, fraktioniert: zerebral, bildgestützte Einstellung
07.29↔	Sonstige partielle Adrenalektomie	92.39.29↔	Andere Hochvoltstrahlentherapie, stereotaktische Bestrahlung, fraktioniert, zerebral, sonstige
07.3↔	Beidseitige Adrenalektomie	92.39.30↔	Andere Hochvoltstrahlentherapie, stereotaktische Bestrahlung, fraktioniert: extrazerebral, intensitätsmodulierte Radiotherapie
07.41↔	Inzision an einer Nebenniere	92.39.31↔	Andere Hochvoltstrahlentherapie, stereotaktische Bestrahlung, fraktioniert: extrazerebral, intensitätsmodulierte Bogenbestrahlung (IMAT)
07.42↔	Durchtrennung von afferenten Nerven der Nebennieren	92.39.32↔	Andere Hochvoltstrahlentherapie, stereotaktische Bestrahlung, fraktioniert: extrazerebral, bildgestützte Einstellung
07.43↔	Ligatur von Gefässen der Nebennieren	92.39.39↔	Andere Hochvoltstrahlentherapie, stereotaktische Bestrahlung, fraktioniert, extrazerebral, sonstige
07.44↔	Rekonstruktion an einer Nebenniere		
07.45↔	Reimplantation von Gewebe der Nebennieren		
07.49↔	Sonstige Operation an einer Nebenniere, deren Nerven oder Gefässen		
40.40↔	Radikale Neck dissection, n.n.bez.		
40.41.00↔	Radikale unilaterale Neck dissection, n.n.bez.		
40.41.10↔	Selektive (funktionelle) Neck dissection, supraomohyoid (Region I-III)		
40.41.11↔	Selektive (funktionelle) Neck dissection, lateral (Region II-IV)		
40.41.12↔	Selektive (funktionelle) Neck dissection, anterolateral (Region I-IV)		
40.41.13↔	Selektive (funktionelle) Neck dissection, posterolateral (Region II-V)		

ADRG K15 Strahlentherapie bei endokrinen, Ernährungs- und Stoffwechselkrankheiten, mehr als ein Belegungstag

Prozedur in Tabelle K15-1 und Verweildauer > 1 Tag

DRG K15A Strahlentherapie bei endokrinen, Ernährungs- und Stoffwechselkrankheiten, mehr als ein Belegungstag, ausser Radiojodtherapie

Prozedur in Tabelle K15-2

DRG K15B Strahlentherapie bei endokrinen, Ernährungs- und Stoffwechselkrankheiten, mehr als ein Belegungstag, mit hoch komplexer Radiojodtherapie

Prozedur in Tabelle K15-3

DRG K15C Strahlentherapie bei endokrinen, Ernährungs- und Stoffwechselkrankheiten, mehr als ein Belegungstag, mit mässig komplexer Radiojodtherapie

Prozedur in Tabelle K15-4

DRG K15D Strahlentherapie bei endokrinen, Ernährungs- und Stoffwechselkrankheiten, mehr als ein Belegungstag, mit anderer Radiojodtherapie**Prozedur K15-1**

92.20↔	Infusion von flüssigem Radioisotop	92.21.02↔	Oberflächenstrahlentherapie: Mehr als 2 Bestrahlungsfelder
92.21.00↔	Oberflächenstrahlentherapie: n.n.bez.	92.22.00↔	Orthovoltstrahlentherapie: n.n.bez. Orthovoltstrahlentherapie: n.n.bez.
92.21.01↔	Oberflächenstrahlentherapie: Bis zu 2 Bestrahlungsfeldern		

92.22.01↔	Orthovoltstrahlentherapie: Bis zu 2 Bestrahlungsfeldern	92.26.00↔	Teleradiotherapie mit anderen Partikelstrahlen, n.n.bez.
92.22.02↔	Orthovoltstrahlentherapie: Mehr als 2 Bestrahlungsfelder	92.26.10↔	Protonentherapie, bis zu 2 Bestrahlungsfelder, ohne bildgestützte Einstellung
92.22.11↔	Intraoperative Röntgenstrahlentherapie, bis 300 kV	92.26.11↔	Protonentherapie, bis zu 2 Bestrahlungsfelder, mit bildgestützter Einstellung
92.22.12↔	Intraoperative Röntgenstrahlentherapie, 300 kV - < 1 MV	92.26.20↔	Protonentherapie, mehr als 2 Bestrahlungsfelder, ohne bildgestützte Einstellung
92.22.19↔	Intraoperative Röntgenstrahlentherapie, sonstige	92.26.21↔	Protonentherapie, mehr als 2 Bestrahlungsfelder, mit bildgestützter Einstellung
92.23.00↔	Hochvoltstrahlentherapie, n.n.bez.	92.26.99↔	Teleradiotherapie mit anderen Partikelstrahlen, sonstige
92.23.01↔	Telekobaltgerät bis zu 2 Bestrahlungsfelder	92.27.00↔	Implantation oder Einsetzen radioaktiver Elemente (Brachytherapie mit umschlossenen Radionukliden), Körperoberfläche, sonstiger oder n.n.bez. Applikationsort
92.23.02↔	Telekobaltgerät 3 bis 4 Bestrahlungsfelder	92.27.10↔	Implantation oder Einsetzen radioaktiver Elemente (Brachytherapie mit umschlossenen Radionukliden), weibliche Geschlechtsorgane, n.n.bez.
92.23.03↔	Telekobaltgerät mehr als 4 Bestrahlungsfelder oder 3D-geplante Bestrahlung	92.27.11↔	Implantation oder Einsetzen radioaktiver Elemente (Brachytherapie mit umschlossenen Radionukliden), intrauterin
92.23.08↔	Hochvoltstrahlentherapie: andere Isotope	92.27.12↔	Implantation oder Einsetzen radioaktiver Elemente (Brachytherapie mit umschlossenen Radionukliden), intravaginal
92.23.09↔	Telekobaltgerät, Sonstige	92.27.13↔	Implantation oder Einsetzen radioaktiver Elemente (Brachytherapie mit umschlossenen Radionukliden), intrauterin und intravaginal kombiniert
92.24.00↔	Teleradiotherapie mit Photonen, Linearbeschleuniger, n.n.bez.	92.27.21↔	Implantation oder Einsetzen radioaktiver Elemente (Brachytherapie mit umschlossenen Radionukliden), Körperoberfläche
92.24.01↔	Teleradiotherapie mit Photonen, Linearbeschleuniger, Großfeldbestrahlung	92.27.22↔	Implantation oder Einsetzen radioaktiver Elemente (Brachytherapie mit umschlossenen Radionukliden), intrakavitär
92.24.02↔	Teleradiotherapie mit Photonen, Linearbeschleuniger, Halbkörperbestrahlung	92.27.23↔	Implantation oder Einsetzen radioaktiver Elemente (Brachytherapie mit umschlossenen Radionukliden), intraluminal
92.24.03↔	Teleradiotherapie mit Photonen, Linearbeschleuniger, Ganzkörperbestrahlung	92.27.30↔	Implantation oder Einsetzen radioaktiver Elemente (Brachytherapie mit umschlossenen Radionukliden), Gefäß n.n.bez.
92.24.04↔	Teleradiotherapie mit Photonen, Linearbeschleuniger, Intraoperative Strahlentherapie	92.27.31↔	Implantation oder Einsetzen radioaktiver Elemente (Brachytherapie mit umschlossenen Radionukliden), Koronargefäß
92.24.09↔	Teleradiotherapie mit Photonen, Linearbeschleuniger, sonstige	92.27.39↔	Implantation oder Einsetzen radioaktiver Elemente (Brachytherapie mit umschlossenen Radionukliden), sonstiges Gefäß
92.24.11↔	Teleradiotherapie mit Photonen, Linearbeschleuniger, bis zu 2 Bestrahlungsfelder: Mit bildgestützter Einstellung	92.27.40↔	Implantation oder Einsetzen radioaktiver Elemente (Brachytherapie mit umschlossenen Radionukliden), intraoperativ
92.24.12↔	Teleradiotherapie mit Photonen, Linearbeschleuniger, mehr als 2 Bestrahlungsfelder: Mit bildgestützter Einstellung	92.27.70↔	Radioaktive Moulagen, n.n.bez.
92.24.13↔	Teleradiotherapie mit Photonen, Linearbeschleuniger, 3D-geplante Bestrahlung: Mit bildgestützter Einstellung	92.27.71↔	Radioaktive Moulagen: Konstruktion und Applikation von oberflächlichen radioaktiven Moulagen
92.24.14↔	Teleradiotherapie mit Photonen, Linearbeschleuniger, intensitätsmodulierte Radiotherapie: Mit bildgestützter Einstellung	92.27.72↔	Radioaktive Moulagen: Konstruktion und Applikation von nicht auf der Körperoberfläche verwendeten Applikatoren
92.24.21↔	Teleradiotherapie mit Photonen, Linearbeschleuniger, bis zu 2 Bestrahlungsfelder: Ohne bildgestützte Einstellung	92.27.73↔	Radioaktive Moulagen: Konstruktion und Applikation von Augenapplikatoren
92.24.22↔	Teleradiotherapie mit Photonen, Linearbeschleuniger, mehr als 2 Bestrahlungsfelder: Ohne bildgestützte Einstellung	92.27.79↔	Radioaktive Moulagen, sonstige
92.24.23↔	Teleradiotherapie mit Photonen, Linearbeschleuniger, 3D-geplante Bestrahlung: Ohne bildgestützte Einstellung	92.28.00↔	Injektion oder Instillation von Radioisotopen, n.n.bez.
92.24.24↔	Teleradiotherapie mit Photonen, Linearbeschleuniger, intensitätsmodulierte Radiotherapie: Ohne bildgestützte Einstellung	92.28.01↔	Instillation von offenen Radionukliden in Gelenke
92.24.30↔	Teleradiotherapie mit Photonen: hochkomplexe Radiotherapie mit spezialisierter Ausstattung	92.28.02↔	Radiojodtherapie: Radiojodtherapie bis 1,2 GBq I-131: Ohne Gabe von rekombinantem Thyreotropin (rh-TSH)
92.25.00↔	Teleradiotherapie mit Elektronen, Linearbeschleuniger, n.n.bez.	92.28.03↔	Radiojodtherapie: Radiojodtherapie bis 1,2 GBq I-131: Mit Gabe von rekombinantem Thyreotropin (rh-TSH)
92.25.01↔	Teleradiotherapie mit Elektronen, Linearbeschleuniger, Großfeldbestrahlung	92.28.04↔	Radiojodtherapie: Radiojodtherapie über 1,2 bis unter 5 GBq I-131: Ohne Gabe von rekombinantem Thyreotropin (rh-TSH)
92.25.02↔	Teleradiotherapie mit Elektronen, Linearbeschleuniger, Halbkörperbestrahlung	92.28.05↔	Radiojodtherapie: Radiojodtherapie über 1,2 bis unter 5 GBq I-131: Mit Gabe von rekombinantem Thyreotropin (rh-TSH)
92.25.03↔	Teleradiotherapie mit Elektronen, Linearbeschleuniger, Ganzkörperbestrahlung	92.28.06↔	Radiojodtherapie: Radiojodtherapie mit 5 und mehr GBq I-131: Ohne Gabe von rekombinantem Thyreotropin (rh-TSH)
92.25.04↔	Teleradiotherapie mit Elektronen, Linearbeschleuniger, Intraoperative Strahlentherapie	92.28.07↔	Radiojodtherapie: Radiojodtherapie mit 5 und mehr GBq I-131: Mit Gabe von rekombinantem Thyreotropin (rh-TSH)
92.25.09↔	Teleradiotherapie mit Elektronen, Linearbeschleuniger, sonstige	92.28.11↔	Therapie mit offenen Radionukliden bei Knochenmetastasen
92.25.11↔	Teleradiotherapie mit Elektronen, Linearbeschleuniger, mit bildgestützte Einstellung	92.28.12↔	Intravenöse palliative Schmerztherapie mit offenen Radionukliden bei Knochenmetastasen
92.25.12↔	Teleradiotherapie mit Elektronen, Linearbeschleuniger, bis zu 2 Bestrahlungsfelder, mit bildgestützte Einstellung	92.28.13↔	Radiorezeptortherapie mit DOTA-konjugierten Somatostatin-Analoga
92.25.13↔	Teleradiotherapie mit Elektronen, Linearbeschleuniger, mehr als 2 Bestrahlungsfelder, mit bildgestützter Einstellung	92.28.20↔	Radioimmuntherapie mit 90Y-Ibritumomab-Tiuxetan, parenteral
92.25.14↔	Teleradiotherapie mit Elektronen, Linearbeschleuniger, 3D-geplante Bestrahlung, mit bildgestützter Einstellung	92.28.21↔	Gabe von Jod-131-MIBG (Metajodbenzylguanidin) parenteral
92.25.15↔	Teleradiotherapie mit Elektronen, Linearbeschleuniger, intensitätsmodulierte Radiotherapie, mit bildgestützter Einstellung	92.28.31↔	Selektive intravasculäre Radiochemoembolisation mit I-131-Lipiodol
92.25.21↔	Teleradiotherapie mit Elektronen, Linearbeschleuniger, bis zu 2 Bestrahlungsfelder, ohne bildgestützte Einstellung		
92.25.22↔	Teleradiotherapie mit Elektronen, Linearbeschleuniger, mehr als 2 Bestrahlungsfelder, ohne bildgestützte Einstellung		
92.25.23↔	Teleradiotherapie mit Elektronen, Linearbeschleuniger, 3D-geplante Bestrahlung, ohne bildgestützte Einstellung		
92.25.24↔	Teleradiotherapie mit Elektronen, Linearbeschleuniger, intensitätsmodulierte Radiotherapie, ohne bildgestützte Einstellung		

92.28.32↔	Selektive intravaskuläre Radionuklidtherapie (SIRT) durch Embolisierung von Yttrium-90-markierten Mikrosphären	92.29.65↔	Konstruktion und Anpassung von Fixations- und Behandlungshilfen bei Strahlentherapie, individuelle Blöcke oder Viellamellenkollimator (MLC)
92.28.33↔	Endovaskuläre Brachytherapie mit Rhenium-188	92.29.69↔	Konstruktion und Anpassung von Fixations- und Behandlungshilfen bei Strahlentherapie, sonstige
92.29.00↔	Brachytherapie mit umschlossenen Radionukliden, n.n. bez.	92.29.70↔	Bestrahlungssimulation für externe Bestrahlung und Brachytherapie, n.n.bez.
92.29.09↔	Brachytherapie mit umschlossenen Radionukliden, sonstige	92.29.71↔	Bestrahlungssimulation für externe Bestrahlung und Brachytherapie: CT-gesteuerte Simulation für die externe Bestrahlung
92.29.11↔	Interstitielle Brachytherapie mit Implantation von entfernbaren Strahlern in einer Ebene, niedrige Dosisleistung	92.29.72↔	Bestrahlungssimulation für externe Bestrahlung und Brachytherapie, CT-gesteuerte Simulation für die Brachytherapie
92.29.12↔	Interstitielle Brachytherapie mit Implantation von entfernbaren Strahlern in einer Ebene, gepulste Dosisleistung (Pulsed dose rate)	92.29.73↔	Bestrahlungssimulation für externe Bestrahlung und Brachytherapie, Feldfestlegung mit Simulator, ohne 3D-Plan
92.29.13↔	Interstitielle Brachytherapie mit Implantation von entfernbaren Strahlern in einer Ebene, hohe Dosisleistung	92.29.74↔	Bestrahlungssimulation für externe Bestrahlung und Brachytherapie, Feldfestlegung mit Simulator, mit 3D-Plan
92.29.19↔	Interstitielle Brachytherapie mit Implantation von entfernbaren Strahlern in einer Ebene, sonstige	92.29.79↔	Bestrahlungssimulation für externe Bestrahlung und Brachytherapie, Sonstige
92.29.21↔	Interstitielle Brachytherapie mit Volumenimplantation von entfernbaren Strahlern in mehreren Ebenen, niedrige Dosisleistung	92.29.80↔	Bestrahlungsplanung für perkutane Bestrahlung und Brachytherapie, n.n.bez.
92.29.22↔	Interstitielle Brachytherapie mit Volumenimplantation von entfernbaren Strahlern in mehreren Ebenen, gepulste Dosisleistung (Pulsed dose rate)	92.29.81↔	Bestrahlungsplanung für perkutane Bestrahlung und Brachytherapie, Bestrahlungsplanung für die intensitätsmodulierte Radiotherapie
92.29.23↔	Interstitielle Brachytherapie mit Volumenimplantation von entfernbaren Strahlern in mehreren Ebenen, hohe Dosisleistung	92.29.82↔	Bestrahlungsplanung für perkutane Bestrahlung und Brachytherapie, Bestrahlungsplanung mit Fusion von CT- und MRT-Bildern
92.29.24↔	Brachytherapie mit Implantation von entfernbaren Strahlern in mehreren Ebenen, hohe Dosisleistung, intraoperativ	92.29.83↔	Bestrahlungsplanung für perkutane Bestrahlung und Brachytherapie, Bestrahlungsplanung für die Brachytherapie, mittel
92.29.29↔	Interstitielle Brachytherapie mit Volumenimplantation von entfernbaren Strahlern in mehreren Ebenen, sonstige	92.29.84↔	Bestrahlungsplanung für perkutane Bestrahlung und Brachytherapie, Bestrahlungsplanung für die Brachytherapie, komplex
92.29.31↔	Interstitielle Brachytherapie mit Implantation von permanenten Strahlern, bis zu 10 Quellen	92.29.85↔	Bestrahlungsplanung für perkutane Bestrahlung und Brachytherapie, Bestrahlungsplanung ohne individuelle Dosisplanung
92.29.32↔	Interstitielle Brachytherapie mit Implantation von permanenten Strahlern, von 10 bis 15 Quellen	92.29.86↔	Bestrahlungsplanung für perkutane Bestrahlung und Brachytherapie, Bestrahlungsplanung für perkutane Bestrahlung, mit individueller Dosisplanung
92.29.33↔	Interstitielle Brachytherapie mit Implantation von permanenten Strahlern, von 16 bis 20 Quellen	92.29.87↔	Bestrahlungsplanung für perkutane Bestrahlung und Brachytherapie, Bestrahlungsplanung mit Fusion von CT- und PET-Bildern
92.29.34↔	Interstitielle Brachytherapie mit Implantation von permanenten Strahlern, von 21 bis 25 Quellen	92.29.88↔	Bestrahlungsplanung für perkutane Bestrahlung und Brachytherapie, Bestrahlungsplanung mit Fusion von CT-, MRT- und PET-Bildern
92.29.35↔	Interstitielle Brachytherapie mit Implantation von permanenten Strahlern, von 26 bis bis 30 Quellen	92.29.89↔	Bestrahlungsplanung für perkutane Bestrahlung und Brachytherapie, sonstige
92.29.36↔	Interstitielle Brachytherapie mit Implantation von permanenten Strahlern, von 31 bis bis 35 Quellen	92.30.00↔	Stereotaktische Bestrahlung, einzeitig, n.n.bez.
92.29.37↔	Interstitielle Brachytherapie mit Implantation von permanenten Strahlern, von 36 bis bis 40 Quellen	92.30.01↔	Stereotaktische Bestrahlung, einzeitig: Zerebral, n.n.bez.
92.29.38↔	Interstitielle Brachytherapie mit Implantation von permanenten Strahlern, von 41 bis bis 45 Quellen	92.30.02↔	Stereotaktische Bestrahlung, einzeitig: Extrazerebral, n.n.bez.
92.29.39↔	Interstitielle Brachytherapie mit Implantation von permanenten Strahlern, von 46 bis bis 50 Quellen	92.30.20↔	Stereotaktische Bestrahlung, einzeitig: Zerebral, intensitätsmodulierte Radiotherapie
92.29.3a↔	Interstitielle Brachytherapie mit Implantation von permanenten Strahlern, von 51 bis bis 55 Quellen	92.30.21↔	Stereotaktische Bestrahlung, einzeitig: Zerebral, intensitätsmodulierte Bogenbestrahlung (IMAT)
92.29.3b↔	Interstitielle Brachytherapie mit Implantation von permanenten Strahlern, von 56 bis bis 60 Quellen	92.30.22↔	Stereotaktische Bestrahlung, einzeitig: Zerebral, bildgestützte Einstellung
92.29.3c↔	Interstitielle Brachytherapie mit Implantation von permanenten Strahlern, von 61 bis bis 65 Quellen	92.30.30↔	Stereotaktische Bestrahlung, einzeitig: Extrazerebral, intensitätsmodulierte Radiotherapie
92.29.3d↔	Interstitielle Brachytherapie mit Implantation von permanenten Strahlern, von 66 bis bis 70 Quellen	92.30.31↔	Stereotaktische Bestrahlung, einzeitig: Extrazerebral, intensitätsmodulierte Bogenbestrahlung (IMAT)
92.29.3e↔	Interstitielle Brachytherapie mit Implantation von permanenten Strahlern, mehr als 70 Quellen	92.30.32↔	Stereotaktische Bestrahlung, einzeitig: Extrazerebral, bildgestützte Einstellung
92.29.40↔	Brachytherapie mit Oberflächenapplikatoren, n.n.bez.	92.30.99↔	Stereotaktische Bestrahlung, einzeitig, sonstige
92.29.49↔	Brachytherapie mit Oberflächenapplikatoren, sonstige	92.31.00↔	Radiochirurgie mit Photonen n.n. bez., zerebral
92.29.51↔	Entfernung von umschlossenen Radionukliden oder inaktiven Applikatoren unter Anästhesie	92.31.10↔	Radiochirurgie mit Photonen n.n. bez., extrazerebral
92.29.60↔	Konstruktion und Anpassung von Fixations- und Behandlungshilfen bei Strahlentherapie, Fixationsvorrichtung, n.n.bez.	92.32.00↔	Mehrquellige Photon-Radiochirurgie, n.n.bez.
92.29.61↔	Konstruktion und Anpassung von Fixations- und Behandlungshilfen bei Strahlentherapie, Fixationsvorrichtung, einfach	92.32.01↔	Mehrquellige Photon-Radiochirurgie: Gamma-knife
92.29.62↔	Konstruktion und Anpassung von Fixations- und Behandlungshilfen bei Strahlentherapie, Fixationsvorrichtung, mittlerer Schwierigkeitsgrad	92.33.00↔	Teilchen-Radiochirurgie, n.n.bez.
92.29.63↔	Konstruktion und Anpassung von Fixations- und Behandlungshilfen bei Strahlentherapie, Fixationsvorrichtung, komplex	92.33.01↔	Andere Hochvoltstrahlentherapie: Stereotaktische Bestrahlung, einzeitig, zerebral
92.29.64↔	Konstruktion und Anpassung von Fixations- und Behandlungshilfen bei Strahlentherapie, Behandlungshilfen	92.33.11↔	Andere Hochvoltstrahlentherapie: Stereotaktische Bestrahlung, einzeitig, extrazerebral

92.39.01↔	Andere Hochvoltstrahlentherapie, stereotaktische Bestrahlung, fraktioniert, zerebral, n.n.bez.	92.39.30↔	Andere Hochvoltstrahlentherapie, stereotaktische Bestrahlung, fraktioniert: extrazerebral, intensitätsmodulierte Radiotherapie
92.39.11↔	Andere Hochvoltstrahlentherapie, stereotaktische Bestrahlung, fraktioniert, extrazerebral, n.n.bez.	92.39.31↔	Andere Hochvoltstrahlentherapie, stereotaktische Bestrahlung, fraktioniert: extrazerebral, intensitätsmodulierte Bogenbestrahlung (IMAT)
92.39.20↔	Andere Hochvoltstrahlentherapie, stereotaktische Bestrahlung, fraktioniert: zerebral, intensitätsmodulierte Radiotherapie	92.39.32↔	Andere Hochvoltstrahlentherapie, stereotaktische Bestrahlung, fraktioniert: extrazerebral, bildgestützte Einstellung
92.39.21↔	Andere Hochvoltstrahlentherapie, stereotaktische Bestrahlung, fraktioniert: zerebral, intensitätsmodulierte Bogenbestrahlung (IMAT)	92.39.39↔	Andere Hochvoltstrahlentherapie, stereotaktische Bestrahlung, fraktioniert, extrazerebral, sonstige
92.39.22↔	Andere Hochvoltstrahlentherapie, stereotaktische Bestrahlung, fraktioniert: zerebral, bildgestützte Einstellung	92.41↔	Intraoperative Strahlentherapie mit Elektronen
92.39.29↔	Andere Hochvoltstrahlentherapie, stereotaktische Bestrahlung, fraktioniert, zerebral, sonstige		

Prozedur K15-2

92.20↔	Infusion von flüssigem Radioisotop	92.25.04↔	Teleradiotherapie mit Elektronen, Linearbeschleuniger, Intraoperative Strahlentherapie
92.21.00↔	Oberflächenstrahlentherapie: n.n.bez.	92.25.09↔	Teleradiotherapie mit Elektronen, Linearbeschleuniger, sonstige
92.21.01↔	Oberflächenstrahlentherapie: Bis zu 2 Bestrahlungsfeldern	92.25.11↔	Teleradiotherapie mit Elektronen, Linearbeschleuniger, mit bildgestützte Einstellung
92.21.02↔	Oberflächenstrahlentherapie: Mehr als 2 Bestrahlungsfelder	92.25.12↔	Teleradiotherapie mit Elektronen, Linearbeschleuniger, bis zu 2 Bestrahlungsfelder, mit bildgestützte Einstellung
92.22.00↔	Orthovoltstrahlentherapie: n.n.bez. Orthovoltstrahlentherapie: n.n.bez.	92.25.13↔	Teleradiotherapie mit Elektronen, Linearbeschleuniger, mehr als 2 Bestrahlungsfelder, mit bildgestützte Einstellung
92.22.01↔	Orthovoltstrahlentherapie: Bis zu 2 Bestrahlungsfeldern	92.25.14↔	Teleradiotherapie mit Elektronen, Linearbeschleuniger, 3D-geplante Bestrahlung, mit bildgestützte Einstellung
92.22.02↔	Orthovoltstrahlentherapie: Mehr als 2 Bestrahlungsfelder	92.25.15↔	Teleradiotherapie mit Elektronen, Linearbeschleuniger, intensitätsmodulierte Radiotherapie, mit bildgestützte Einstellung
92.22.11↔	Intraoperative Röntgenstrahlentherapie, bis 300 kV	92.25.21↔	Teleradiotherapie mit Elektronen, Linearbeschleuniger, bis zu 2 Bestrahlungsfelder, ohne bildgestützte Einstellung
92.22.12↔	Intraoperative Röntgenstrahlentherapie, 300 kV - < 1 MV	92.25.22↔	Teleradiotherapie mit Elektronen, Linearbeschleuniger, mehr als 2 Bestrahlungsfelder, ohne bildgestützte Einstellung
92.22.19↔	Intraoperative Röntgenstrahlentherapie, sonstige	92.25.23↔	Teleradiotherapie mit Elektronen, Linearbeschleuniger, 3D-geplante Bestrahlung, ohne bildgestützte Einstellung
92.23.00↔	Hochvoltstrahlentherapie, n.n.bez.	92.25.24↔	Teleradiotherapie mit Elektronen, Linearbeschleuniger, intensitätsmodulierte Radiotherapie, ohne bildgestützte Einstellung
92.23.01↔	Telekobaltgerät bis zu 2 Bestrahlungsfelder	92.26.00↔	Teleradiotherapie mit anderen Partikelstrahlen, n.n.bez.
92.23.02↔	Telekobaltgerät 3 bis 4 Bestrahlungsfelder	92.26.10↔	Protonentherapie, bis zu 2 Bestrahlungsfelder, ohne bildgestützte Einstellung
92.23.03↔	Telekobaltgerät mehr als 4 Bestrahlungsfelder oder 3D-geplante Bestrahlung	92.26.11↔	Protonentherapie, bis zu 2 Bestrahlungsfelder, mit bildgestützte Einstellung
92.23.08↔	Hochvoltstrahlentherapie: andere Isotope	92.26.20↔	Protonentherapie, mehr als 2 Bestrahlungsfelder, ohne bildgestützte Einstellung
92.23.09↔	Telekobaltgerät, Sonstige	92.26.21↔	Protonentherapie, mehr als 2 Bestrahlungsfelder, mit bildgestützte Einstellung
92.24.00↔	Teleradiotherapie mit Photonen, Linearbeschleuniger, n.n.bez.	92.26.99↔	Teleradiotherapie mit anderen Partikelstrahlen, sonstige
92.24.01↔	Teleradiotherapie mit Photonen, Linearbeschleuniger, Großfeldbestrahlung	92.27.00↔	Implantation oder Einsetzen radioaktiver Elemente (Brachytherapie mit umschlossenen Radionukliden), Körperoberfläche, sonstiger oder n.n.bez. Applikationsort
92.24.02↔	Teleradiotherapie mit Photonen, Linearbeschleuniger, Halbkörperbestrahlung	92.27.10↔	Implantation oder Einsetzen radioaktiver Elemente (Brachytherapie mit umschlossenen Radionukliden), weibliche Geschlechtsorgane, n.n.bez.
92.24.03↔	Teleradiotherapie mit Photonen, Linearbeschleuniger, Ganzkörperbestrahlung	92.27.11↔	Implantation oder Einsetzen radioaktiver Elemente (Brachytherapie mit umschlossenen Radionukliden), intrauterin
92.24.04↔	Teleradiotherapie mit Photonen, Linearbeschleuniger, Intraoperative Strahlentherapie	92.27.12↔	Implantation oder Einsetzen radioaktiver Elemente (Brachytherapie mit umschlossenen Radionukliden), intravaginal
92.24.09↔	Teleradiotherapie mit Photonen, Linearbeschleuniger, sonstige	92.27.13↔	Implantation oder Einsetzen radioaktiver Elemente (Brachytherapie mit umschlossenen Radionukliden), intrauterin und intravaginal kombiniert
92.24.11↔	Teleradiotherapie mit Photonen, Linearbeschleuniger, bis zu 2 Bestrahlungsfelder: Mit bildgestützte Einstellung	92.27.21↔	Implantation oder Einsetzen radioaktiver Elemente (Brachytherapie mit umschlossenen Radionukliden), Körperoberfläche
92.24.12↔	Teleradiotherapie mit Photonen, Linearbeschleuniger, mehr als 2 Bestrahlungsfelder: Mit bildgestützte Einstellung	92.27.22↔	Implantation oder Einsetzen radioaktiver Elemente (Brachytherapie mit umschlossenen Radionukliden), intrakavitär
92.24.13↔	Teleradiotherapie mit Photonen, Linearbeschleuniger, 3D-geplante Bestrahlung: Mit bildgestützte Einstellung	92.27.23↔	Implantation oder Einsetzen radioaktiver Elemente (Brachytherapie mit umschlossenen Radionukliden), intraluminal
92.24.14↔	Teleradiotherapie mit Photonen, Linearbeschleuniger, intensitätsmodulierte Radiotherapie: Mit bildgestützte Einstellung	92.27.30↔	Implantation oder Einsetzen radioaktiver Elemente (Brachytherapie mit umschlossenen Radionukliden), Gefäss n.n.bez.
92.24.21↔	Teleradiotherapie mit Photonen, Linearbeschleuniger, bis zu 2 Bestrahlungsfelder: Ohne bildgestützte Einstellung		
92.24.22↔	Teleradiotherapie mit Photonen, Linearbeschleuniger, mehr als 2 Bestrahlungsfelder: Ohne bildgestützte Einstellung		
92.24.23↔	Teleradiotherapie mit Photonen, Linearbeschleuniger, 3D-geplante Bestrahlung: Ohne bildgestützte Einstellung		
92.24.24↔	Teleradiotherapie mit Photonen, Linearbeschleuniger, intensitätsmodulierte Radiotherapie: Ohne bildgestützte Einstellung		
92.24.30↔	Teleradiotherapie mit Photonen: hochkomplexe Radiotherapie mit spezialisierter Ausstattung		
92.25.00↔	Teleradiotherapie mit Elektronen, Linearbeschleuniger, n.n.bez.		
92.25.01↔	Teleradiotherapie mit Elektronen, Linearbeschleuniger, Großfeldbestrahlung		
92.25.02↔	Teleradiotherapie mit Elektronen, Linearbeschleuniger, Halbkörperbestrahlung		
92.25.03↔	Teleradiotherapie mit Elektronen, Linearbeschleuniger, Ganzkörperbestrahlung		

92.27.31↔	Implantation oder Einsetzen radioaktiver Elemente (Brachytherapie mit umschlossenen Radionukliden), Koronargefäss	92.29.51↔	Entfernung von umschlossenen Radionukliden oder inaktiven Applikatoren unter Anästhesie
92.27.39↔	Implantation oder Einsetzen radioaktiver Elemente (Brachytherapie mit umschlossenen Radionukliden), sonstiges Gefäss	92.29.60↔	Konstruktion und Anpassung von Fixations- und Behandlungshilfen bei Strahlentherapie, Fixationsvorrichtung, n.n.bez.
92.27.40↔	Implantation oder Einsetzen radioaktiver Elemente (Brachytherapie mit umschlossenen Radionukliden), intraoperativ	92.29.61↔	Konstruktion und Anpassung von Fixations- und Behandlungshilfen bei Strahlentherapie, Fixationsvorrichtung, einfach
92.27.70↔	Radioaktive Moulagen, n.n.bez.	92.29.62↔	Konstruktion und Anpassung von Fixations- und Behandlungshilfen bei Strahlentherapie, Fixationsvorrichtung, mittlerer Schwierigkeitsgrad
92.27.71↔	Radioaktive Moulagen: Konstruktion und Applikation von oberflächlichen radioaktiven Moulagen	92.29.63↔	Konstruktion und Anpassung von Fixations- und Behandlungshilfen bei Strahlentherapie, Fixationsvorrichtung, komplex
92.27.72↔	Radioaktive Moulagen: Konstruktion und Applikation von nicht auf der Körperoberfläche verwendeten Applikatoren	92.29.64↔	Konstruktion und Anpassung von Fixations- und Behandlungshilfen bei Strahlentherapie, Behandlungshilfen
92.27.73↔	Radioaktive Moulagen: Konstruktion und Applikation von Augenapplikatoren	92.29.65↔	Konstruktion und Anpassung von Fixations- und Behandlungshilfen bei Strahlentherapie, individuelle Blöcke oder Viellamellenkollimator (MLC)
92.27.79↔	Radioaktive Moulagen, sonstige	92.29.69↔	Konstruktion und Anpassung von Fixations- und Behandlungshilfen bei Strahlentherapie, sonstige
92.28.01↔	Instillation von offenen Radionukliden in Gelenke	92.29.70↔	Bestrahlungssimulation für externe Bestrahlung und Brachytherapie, n.n.bez.
92.28.20↔	Radioimmuntherapie mit 90Y-Ibritumomab-Tiuxetan, parenteral	92.29.71↔	Bestrahlungssimulation für externe Bestrahlung und Brachytherapie: CT-gesteuerte Simulation für die externe Bestrahlung
92.29.00↔	Brachytherapie mit umschlossenen Radionukliden, n.n. bez.	92.29.72↔	Bestrahlungssimulation für externe Bestrahlung und Brachytherapie, CT-gesteuerte Simulation für die Brachytherapie
92.29.09↔	Brachytherapie mit umschlossenen Radionukliden, sonstige	92.29.73↔	Bestrahlungssimulation für externe Bestrahlung und Brachytherapie, Feldfestlegung mit Simulator, ohne 3D-Plan
92.29.11↔	Interstitielle Brachytherapie mit Implantation von entfernbaren Strahlern in einer Ebene, niedrige Dosisleistung	92.29.74↔	Bestrahlungssimulation für externe Bestrahlung und Brachytherapie, Feldfestlegung mit Simulator, mit 3D-Plan
92.29.12↔	Interstitielle Brachytherapie mit Implantation von entfernbaren Strahlern in einer Ebene, gepulste Dosisleistung (Pulsed dose rate)	92.29.79↔	Bestrahlungssimulation für externe Bestrahlung und Brachytherapie, Sonstige
92.29.13↔	Interstitielle Brachytherapie mit Implantation von entfernbaren Strahlern in einer Ebene, hohe Dosisleistung	92.29.80↔	Bestrahlungsplanung für perkutane Bestrahlung und Brachytherapie, n.n.bez.
92.29.19↔	Interstitielle Brachytherapie mit Implantation von entfernbaren Strahlern in einer Ebene, sonstige	92.29.81↔	Bestrahlungsplanung für perkutane Bestrahlung und Brachytherapie, Bestrahlungsplanung für die intensitätsmodulierte Radiotherapie
92.29.21↔	Interstitielle Brachytherapie mit Volumenimplantation von entfernbaren Strahlern in mehreren Ebenen, niedrige Dosisleistung	92.29.82↔	Bestrahlungsplanung für perkutane Bestrahlung und Brachytherapie, Bestrahlungsplanung mit Fusion von CT- und MRT-Bildern
92.29.22↔	Interstitielle Brachytherapie mit Volumenimplantation von entfernbaren Strahlern in mehreren Ebenen, gepulste Dosisleistung (Pulsed dose rate)	92.29.83↔	Bestrahlungsplanung für perkutane Bestrahlung und Brachytherapie, Bestrahlungsplanung für die Brachytherapie, mittel
92.29.23↔	Interstitielle Brachytherapie mit Volumenimplantation von entfernbaren Strahlern in mehreren Ebenen, hohe Dosisleistung	92.29.84↔	Bestrahlungsplanung für perkutane Bestrahlung und Brachytherapie, Bestrahlungsplanung für die Brachytherapie, komplex
92.29.24↔	Brachytherapie mit Implantation von entfernbaren Strahlern in mehreren Ebenen, hohe Dosisleistung, intraoperativ	92.29.85↔	Bestrahlungsplanung für perkutane Bestrahlung und Brachytherapie, Bestrahlungsplanung ohne individuelle Dosisplanung
92.29.29↔	Interstitielle Brachytherapie mit Volumenimplantation von entfernbaren Strahlern in mehreren Ebenen, sonstige	92.29.86↔	Bestrahlungsplanung für perkutane Bestrahlung und Brachytherapie, Bestrahlungsplanung für perkutane Bestrahlung, mit individueller Dosisplanung
92.29.31↔	Interstitielle Brachytherapie mit Implantation von permanenten Strahlern, bis zu 10 Quellen	92.29.87↔	Bestrahlungsplanung für perkutane Bestrahlung und Brachytherapie, Bestrahlungsplanung mit Fusion von CT- und PET-Bildern
92.29.32↔	Interstitielle Brachytherapie mit Implantation von permanenten Strahlern, von 10 bis 15 Quellen	92.29.88↔	Bestrahlungsplanung für perkutane Bestrahlung und Brachytherapie, Bestrahlungsplanung mit Fusion von CT-, MRT- und PET-Bildern
92.29.33↔	Interstitielle Brachytherapie mit Implantation von permanenten Strahlern, von 16 bis 20 Quellen	92.29.89↔	Bestrahlungsplanung für perkutane Bestrahlung und Brachytherapie, sonstige
92.29.34↔	Interstitielle Brachytherapie mit Implantation von permanenten Strahlern, von 21 bis 25 Quellen	92.30.00↔	Stereotaktische Bestrahlung, einzzeitig, n.n.bez.
92.29.35↔	Interstitielle Brachytherapie mit Implantation von permanenten Strahlern, von 26 bis bis 30 Quellen	92.30.01↔	Stereotaktische Bestrahlung, einzzeitig: Zerebral, n.n.bez.
92.29.36↔	Interstitielle Brachytherapie mit Implantation von permanenten Strahlern, von 31 bis bis 35 Quellen	92.30.02↔	Stereotaktische Bestrahlung, einzzeitig: Extrazerebral, n.n.bez.
92.29.37↔	Interstitielle Brachytherapie mit Implantation von permanenten Strahlern, von 36 bis bis 40 Quellen	92.30.20↔	Stereotaktische Bestrahlung, einzzeitig: Zerebral, intensitätsmodulierte Radiotherapie
92.29.38↔	Interstitielle Brachytherapie mit Implantation von permanenten Strahlern, von 41 bis bis 45 Quellen	92.30.21↔	Stereotaktische Bestrahlung, einzzeitig: Zerebral, intensitätsmodulierte Bogenbestrahlung (IMAT)
92.29.39↔	Interstitielle Brachytherapie mit Implantation von permanenten Strahlern, von 46 bis bis 50 Quellen	92.30.22↔	Stereotaktische Bestrahlung, einzzeitig: Zerebral, bildgestützte Einstellung
92.29.3a↔	Interstitielle Brachytherapie mit Implantation von permanenten Strahlern, von 51 bis bis 55 Quellen		
92.29.3b↔	Interstitielle Brachytherapie mit Implantation von permanenten Strahlern, von 56 bis bis 60 Quellen		
92.29.3c↔	Interstitielle Brachytherapie mit Implantation von permanenten Strahlern, von 61 bis bis 65 Quellen		
92.29.3d↔	Interstitielle Brachytherapie mit Implantation von permanenten Strahlern, von 66 bis bis 70 Quellen		
92.29.3e↔	Interstitielle Brachytherapie mit Implantation von permanenten Strahlern, mehr als 70 Quellen		
92.29.40↔	Brachytherapie mit Oberflächenapplikatoren, n.n.bez.		
92.29.49↔	Brachytherapie mit Oberflächenapplikatoren, sonstige		

92.30.30↔	Stereotaktische Bestrahlung, einzeitig: Extrazerebral, intensitätsmodulierte Radiotherapie	92.39.20↔	Andere Hochvoltstrahlentherapie, stereotaktische Bestrahlung, fraktioniert: zerebral, intensitätsmodulierte Radiotherapie
92.30.31↔	Stereotaktische Bestrahlung, einzeitig: Extrazerebral, intensitätsmodulierte Bogenbestrahlung (IMAT)	92.39.21↔	Andere Hochvoltstrahlentherapie, stereotaktische Bestrahlung, fraktioniert: zerebral, intensitätsmodulierte Bogenbestrahlung (IMAT)
92.30.32↔	Stereotaktische Bestrahlung, einzeitig: Extrazerebral, bildgestützte Einstellung	92.39.22↔	Andere Hochvoltstrahlentherapie, stereotaktische Bestrahlung, fraktioniert: zerebral, bildgestützte Einstellung
92.30.99↔	Stereotaktische Bestrahlung, einzeitig, sonstige	92.39.29↔	Andere Hochvoltstrahlentherapie, stereotaktische Bestrahlung, fraktioniert, zerebral, sonstige
92.31.00↔	Radiochirurgie mit Photonen n.n. bez., zerebral	92.39.30↔	Andere Hochvoltstrahlentherapie, stereotaktische Bestrahlung, fraktioniert: extrazerebral, intensitätsmodulierte Radiotherapie
92.31.10↔	Radiochirurgie mit Photonen n.n. bez., extrazerebral	92.39.31↔	Andere Hochvoltstrahlentherapie, stereotaktische Bestrahlung, fraktioniert: extrazerebral, intensitätsmodulierte Bogenbestrahlung (IMAT)
92.32.00↔	Mehrquellige Photon-Radiochirurgie, n.n.bez.	92.39.32↔	Andere Hochvoltstrahlentherapie, stereotaktische Bestrahlung, fraktioniert: extrazerebral, bildgestützte Einstellung
92.32.01↔	Mehrquellige Photon-Radiochirurgie: Gamma-knife	92.39.39↔	Andere Hochvoltstrahlentherapie, stereotaktische Bestrahlung, fraktioniert, extrazerebral, sonstige
92.33.00↔	Teilchen-Radiochirurgie, n.n.bez.	92.41↔	Intraoperative Strahlentherapie mit Elektronen
92.33.01↔	Andere Hochvoltstrahlentherapie: Stereotaktische Bestrahlung, einzeitig, zerebral		
92.33.11↔	Andere Hochvoltstrahlentherapie: Stereotaktische Bestrahlung, einzeitig, extrazerebral		
92.39.01↔	Andere Hochvoltstrahlentherapie, stereotaktische Bestrahlung, fraktioniert, zerebral, n.n.bez.		
92.39.11↔	Andere Hochvoltstrahlentherapie, stereotaktische Bestrahlung, fraktioniert, extrazerebral, n.n.bez.		

Prozedur K15-3

92.28.03↔	Radiojodtherapie: Radiojodtherapie bis 1,2 GBq I-131: Mit Gabe von rekombinantem Thyreotropin (rh-TSH)	92.28.06↔	Radiojodtherapie: Radiojodtherapie mit 5 und mehr GBq I-131: Ohne Gabe von rekombinantem Thyreotropin (rh-TSH)
92.28.05↔	Radiojodtherapie: Radiojodtherapie über 1,2 bis unter 5 GBq I-131: Mit Gabe von rekombinantem Thyreotropin (rh-TSH)	92.28.07↔	Radiojodtherapie: Radiojodtherapie mit 5 und mehr GBq I-131: Mit Gabe von rekombinantem Thyreotropin (rh-TSH)

Prozedur K15-4

92.28.04↔	Radiojodtherapie: Radiojodtherapie über 1,2 bis unter 5 GBq I-131: Ohne Gabe von rekombinantem Thyreotropin (rh-TSH)
-----------	--

ADRG K25**Komplexbehandlung bei multiresistenten Erregern mit OR-Prozedur bei endokrinen, Ernährungs- und Stoffwechselkrankheiten**

Prozedur in Tabelle K25-1 und OR-Prozedur

DRG K25Z**Komplexbehandlung bei multiresistenten Erregern mit OR-Prozedur bei endokrinen, Ernährungs- und Stoffwechselkrankheiten****Prozedur K25-1**

93.59.51‡↔	Komplexbehandlung bei Besiedlung oder Infektion mit multiresistenten Erregern, 7 bis 13 Behandlungstage	93.59.53‡↔	Komplexbehandlung bei Besiedlung oder Infektion mit multiresistenten Erregern, 21 oder mehr Behandlungstage
93.59.52‡↔	Komplexbehandlung bei Besiedlung oder Infektion mit multiresistenten Erregern, 14 bis 20 Behandlungstage		

ADRG K33**Mehrzeitige komplexe OR-Prozeduren bei endokrinen, Ernährungs- und Stoffwechselkrankheiten**

Mehrzeitige komplexe OR-Prozeduren

DRG K33Z**Mehrzeitige komplexe OR-Prozeduren bei endokrinen, Ernährungs- und Stoffwechselkrankheiten****ADRG K43****Frührehabilitation bei endokrinen, Ernährungs- und Stoffwechselkrankheiten**

Frührehabilitation

DRG K43Z**Frührehabilitation bei endokrinen, Ernährungs- und Stoffwechselkrankheiten**

ADRG K44**Geriatrische frührehabilitative Komplexbehandlung bei endokrinen, Ernährungs- und Stoffwechselkrankheiten**

Geriatrische frührehabilitative Komplexbehandlung

DRG K44Z**Geriatrische frührehabilitative Komplexbehandlung bei endokrinen, Ernährungs- und Stoffwechselkrankheiten****ADRG K60****Diabetes mellitus und schwere Ernährungsstörungen**

Hauptdiagnose in Tabelle K60-1

DRG K60A**Diabetes mellitus und schwere Ernährungsstörungen, Alter < 16 Jahre, mit multimodaler Komplexbehandlung bei Diabetes mellitus**

Prozedur in Tabelle K60-6 und Alter < 16 Jahre

DRG K60B**Diabetes mellitus mit komplizierenden Diagnosen oder äusserst schweren CC oder schwere Ernährungsstörungen**

PCCL > 3 oder Nebendiagnose in Tabelle K60-2 und Nebendiagnose in Tabelle K60-3 oder Hauptdiagnose in Tabelle K60-4

DRG K60C**Diabetes mellitus, Alter < 11 Jahre oder Alter < 16 Jahre mit schweren CC oder bestimmter Diagnose, ohne multimodale Komplexbehandlung bei Diabetes mellitus**

Alter < 11 Jahre oder Alter < 16 Jahre und (PCCL > 2 oder Hauptdiagnose in Tabelle K60-5)

DRG K60D**Diabetes mellitus, Alter > 15 Jahre, mit schweren CC oder bestimmter Diagnose**

Alter > 15 Jahre und (Hauptdiagnose in Tabelle K60-5 oder PCCL > 2)

DRG K60E**Diabetes mellitus, Alter > 10 Jahre, ohne äusserst schwere oder schwere CC, ohne bestimmte Diagnose****Diagnose K60-1**

E10.01	Prim insabh DM [T-1-Diab] m Koma, entgl bez	E12.73	DM iVm Fehl-/Mangernähr m mult, m so mult Kompl, entgl bez
E10.11	Prim insabh DM [T-1-Diab] m Ketoazidose, entgl bez	E12.74	DM iVm Fehl-/Mangernähr m mult, m dia Fußsyn, n entgl bez
E10.60	Prim insabh DM [T-1-Diab] m sonst nbez Komplik, n entgl b	E12.75	DM iVm Fehl-/Mangernähr m mult, m dia Fußsyn, entgl bez
E10.61	Prim insabh DM [T-1-Diab] m sonst nbez Komplik, entgl b	E12.80	DM iVm Fehl-/Manglernähr m nnbez Komplik, n entgl bez
E10.72	Pr insabh DM [T-1-Diab] m mult, so mult Kompl, n entgl bez	E12.81	DM iVm Fehl-/Manglernähr m nnbez Komplik, entgl bez
E10.73	Pr insabh DM [T-1-Diab] m mult, so mult Kompl, entgl bez	E12.90	DM iVm Fehl-/Manglernähr oh Komplik, n entgl bez
E10.74	Pr insabh DM [T-1-Diab] m mult Kpl, m dia Fußsyn, n entgl bez	E12.91	DM iVm Fehl-/Manglernähr oh Komplik, entgl bez
E10.75	Pr insabh DM [T-1-Diab] m mult Kpl, m dia Fußsyn, entgl bez	E13.01	Sonst nbez Diab mell m Koma, entgl bez
E10.80	Prim insabh DM [T-1-Diab] m nnbez Komplik, n entgl bez	E13.11	Sonst nbez Diab mell m Ketoazidose, entgl bez
E10.81	Prim insabh DM [T-1-Diab] m nnbez Komplik, entgl bez	E13.60	Sonst nbez Diab mell m sonst nbez Komplik, n entgl bez
E10.90	Prim insabh DM [T-1-Diab] oh Komplik, n entgl bez	E13.61	Sonst nbez Diab mell m sonst nbez Komplik, entgl bez
E10.91	Prim insabh DM [T-1-Diab] oh Komplik, entgl bez	E13.72	Sonst nbez DM m mult, m so mult Kompl, n entgl bez
E11.01	N prim insabh DM [T-2-Diab] m Koma, entgl bez	E13.73	Sonst nbez DM m mult, m so mult Kompl, entgl bez
E11.11	N prim insabh DM [T-2-Diab] m Ketoazidose, entgl bez	E13.74	Sonst nbez DM m mult Kompl, m dia Fußsyn, n entgl bez
E11.60	N prim insabh DM [T-2-Diab] m so nbez Komplik, n entgl bez	E13.75	Sonst nbez DM m mult Kompl, m dia Fußsyn, entgl bez
E11.61	N prim insabh DM [T-2-Diab] m so nbez Komplik, entgl bez	E13.80	Sonst nbez Diab mell m nnbez Komplik, n entgl bez
E11.72	N pr insabh DM [T-2-Diab] m mult, so mult Kompl, n entgl bez	E13.81	Sonst nbez Diab mell m nnbez Komplik, entgl bez
E11.73	N pr insabh DM [T-2-Diab] m mult, so mult Kompl, entgl bez	E13.90	Sonst nbez Diab mell oh Komplik, n entgl bez
E11.74	N pr insabh DM [T-2] m mul Kpl, m dia Fußsyn, n entgl bez	E13.91	Sonst nbez Diab mell oh Komplik, entgl bez
E11.75	N pr insabh DM [T-2] m mult Kpl, m dia Fußsyn, entgl bez	E14.01	Nnbez Diab mell m Koma, entgl bez
E11.80	N prim insabh DM [T-2-Diab] m nnbez Komplik, n entgl bez	E14.11	Nnbez Diab mell m Ketoazidose, entgl bez
E11.81	N prim insabh DM [T-2-Diab] m nnbez Komplik, entgl bez	E14.60	Nnbez Diab mell m sonst nbez Komplik, n entgl bez
E11.90	N prim insabh DM [T-2-Diab] oh Komplik, n entgl bez	E14.61	Nnbez Diab mell m sonst nbez Komplik, entgl bez
E11.91	N prim insabh DM [T-2-Diab] oh Komplik, entgl bez	E14.72	Nnbez DM m mult Kompl, m so mult Kompl, n entgl bez
E12.01	DM iVm Fehl-/Manglernähr m Koma, entgl bez	E14.73	Nnbez DM m mult Kompl, m so mult Kompl, entgl bez
E12.11	DM iVm Fehl-/Manglernähr m Ketoazidose, entgl bez	E14.74	Nnbez DM m mult Kompl, m dia Fußsyn, n entgl bez
E12.60	DM iVm Fehl-/Manglernähr m so nbez Komplik, n entgl bez	E14.75	Nnbez DM m mult Kompl, m dia Fußsyn, entgl bez
E12.61	DM iVm Fehl-/Manglernähr m sonst nbez Komplik, entgl bez	E14.80	Nnbez Diab mell m nnbez Komplik, n entgl bez
E12.72	DM iVm Fehl-/Mangernähr m mult, m so mult Kpl, n entgl bez	E14.81	Nnbez Diab mell m nnbez Komplik, entgl bez

E14.90	Nnbez Diab mell oh Kompl, n entgl bez	E44.1	Leichte Energie- u Eiweißmangelernährung
E14.91	Nnbez Diab mell oh Kompl, entgl bez	E46	Nnbez Energie- u Eiweißmangelernährung
E40	Kwashiorkor	E51.2	Wernicke-Enzephalopathie
E41	Alimentärer Marasmus	E51.8	Sonstige Manifestationen Thiaminmangel
E42	Kwashiorkor-Marasmus	E51.9	Thiaminmangel, nnbez
E43	Nnbez erhebliche Energie- u Eiweißmangelernährung	P70.2	Diabetes mellitus b Neugeborenen
E44.0	Mäßige Energie- u Eiweißmangelernährung	R81	Glukosurie

Nebendiagnose K60-2

H54.0	Blindheit u hochgradige Sehbehinderung, binokular	N18.5	Chron Nierenkrankheit, Stadium 5
-------	---	-------	----------------------------------

Nebendiagnose K60-3

G63.2	Diabetische Polyneuropathie	N08.3	Glomeruläre KH b Diabetes mellitus
H36.0	Retinopathia diabetica		

Hauptdiagnose K60-4

E40	Kwashiorkor	E44.1	Leichte Energie- u Eiweißmangelernährung
E41	Alimentärer Marasmus	E46	Nnbez Energie- u Eiweißmangelernährung
E42	Kwashiorkor-Marasmus	E51.2	Wernicke-Enzephalopathie
E43	Nnbez erhebliche Energie- u Eiweißmangelernährung	E51.8	Sonstige Manifestationen Thiaminmangel
E44.0	Mäßige Energie- u Eiweißmangelernährung	E51.9	Thiaminmangel, nnbez

Hauptdiagnose K60-5

E10.11	Prim insabh DM [T-1-Diab] m Ketoazidose, entgl bez	E12.74	DM iVm Fehl-/Mangernähr m mult, m dia Fußsyn, n entgl bez
E10.72	Pr insabh DM [T-1-Diab] m mult, so mult Kompl, n entgl bez	E12.75	DM iVm Fehl-/Mangernähr m mult, m dia Fußsyn, entgl bez
E10.73	Pr insabh DM [T-1-Diab] m mult, so mult Kompl, entgl bez	E13.11	Sonst nbez Diab mell m Ketoazidose, entgl bez
E10.74	Pr insabh DM [T-1-Diab] m mult Kpl, m dia Fußsyn, n entgl bez	E13.72	Sonst nbez DM m mult, m so mult Kompl, n entgl bez
E10.75	Pr insabh DM [T-1-Diab] m mult Kpl, m dia Fußsyn, entgl bez	E13.73	Sonst nbez DM m mult, m so mult Kompl, entgl bez
E11.11	N prim insabh DM [T-2-Diab] m Ketoazidose, entgl bez	E13.74	Sonst nbez DM m mult Kompl, m dia Fußsyn, n entgl bez
E11.72	N pr insabh DM [T-2-Diab] m mult, so mult Kompl, n entgl bez	E13.75	Sonst nbez DM m mult Kompl, m dia Fußsyn, entgl bez
E11.73	N pr insabh DM [T-2-Diab] m mult, so mult Kompl, entgl bez	E14.11	Nnbez Diab mell m Ketoazidose, entgl bez
E11.74	N pr insabh DM [T-2] m mul Kpl, m dia Fußsyn, n entgl bez	E14.72	Nnbez DM m mult Kompl, m so mult Kompl, n entgl bez
E11.75	N pr insabh DM [T-2] m mult Kpl, m dia Fußsyn, entgl bez	E14.73	Nnbez DM m mult Kompl, m so mult Kompl, entgl bez
E12.11	DM iVm Fehl-/Manglernähr m Ketoazidose, entgl bez	E14.74	Nnbez DM m mult Kompl, m dia Fußsyn, n entgl bez
E12.72	DM iVm Fehl-/Mangernähr m mult, m so mult Kpl, n entgl bez	E14.75	Nnbez DM m mult Kompl, m dia Fußsyn, entgl bez
E12.73	DM iVm Fehl-/Mangernähr m mult, m so mult Kompl, entgl bez		

Prozedur K60-6

99.b5.30†↔	Multimodale Komplexbehandlung bei Diabetes mellitus, mindestens 7 bis höchstens 13 Behandlungstage	99.b5.39†↔	Multimodale Komplexbehandlung bei Diabetes mellitus, mehr Behandlungstage
99.b5.31†↔	Multimodale Komplexbehandlung bei Diabetes mellitus, 14 bis höchstens 20 Behandlungstage		

ADRG K62**Verschiedene Stoffwechselerkrankungen**

Hauptdiagnose in Tabelle K62-1

DRG K62A**Verschiedene Stoffwechselerkrankungen bei Para-/Tetraplegie oder mit komplizierender Diagnose**

Nebendiagnose in Tabelle K62-2 oder Diagnose in Tabelle K62-3

DRG K62B**Verschiedene Stoffwechselerkrankungen ausser bei Para-/Tetraplegie, ohne komplizierende Diagnose****Hauptdiagnose K62-1**

E15	Hypoglykämisches Koma, nichtdiabetisch	E51.1	Beriberi
E16.2	Hypoglykämie, nnbez	E52	Niazinmangel [Pellagra]
E20.1	Pseudohypoparathyreoidismus	E53.0	Riboflavinmangel
E45	EntwicklVerzög d Energie- u Eiweißmangelernährung	E53.1	Pyridoxinmangel
E50.8	Sonstige Manifestationen Vitamin-A-Mangel	E53.8	Mangel sonst nbez Vitamine Vit-B-Komplex
E50.9	Vitamin-A-Mangel, nnbez	E53.9	Vitamin-B-Mangel, nnbez

E54	Ascorbinsäuremangel	E87.0	Hyperosmolalität u Hyponatriämie
E55.9	Vitamin-D-Mangel, nnbez	E87.1	Hypoosmolalität u Hyponatriämie
E56.0	Vitamin-E-Mangel	E87.2	Azidose
E56.1	Vitamin-K-Mangel	E87.3	Alkalose
E56.8	Mangel an sonstigen Vitaminen	E87.4	Gemischte Störung Säure-Basen-Gleichgewicht
E56.9	Vitaminmangel, nnbez	E87.5	Hyperkaliämie
E58	Alimentärer Kalziummangel	E87.6	Hypokaliämie
E59	Alimentärer Selenmangel	E87.8	Sonst Störung Wasser-/Elektrolythaushalt, aonkl
E60	Alimentärer Zinkmangel	E89.1	Hypoinsulinämie nach medizinischen Maßnahmen
E61.0	Kupfermangel	P70.8	So transit Stör Kohlenhydrat-Stoffw Fetus/Neugeb
E61.1	Eisenmangel	P70.9	Transit Störung Kohlenhydrat-Stoffw Fetus/Neugeb, nnbez
E61.2	Magnesiummangel	P71.0	Kuhmilch-Hypokalzämie b Neugeborenen
E61.3	Manganmangel	P71.1	Sonstige Hypokalzämie b Neugeborenen
E61.4	Chrommangel	P71.2	Hypomagnesiämie b Neugeborenen
E61.5	Molybdänmangel	P71.3	Tetanie b Neugeb, oh Kalzium- od Magnesiummangel
E61.6	Vanadiummangel	P71.4	Transitorischer Hypoparathyreoidismus Neugeborenes
E61.7	Mangel an mehreren Spurenelementen	P71.8	So transit Störung Kalzium-/Magn-Stoffwechsel Neugeb
E61.8	Mangel sonstige nbez Spurenelementen	P71.9	Transit Störung Kalzium-/Magn-Stoffwechsel Neugeb, nnbez
E61.9	Spurenelementmangel, nnbez	P72.0	Struma b Neugeborenen, aonkl
E63.0	Mangel an essentiellen Fettsäuren [EFA]	P72.2	So transit Störung SchilddrFkt b Neugeborenen, aonkl
E63.1	Aliment Mangelzust infolge unausgew ZusammSetz Nahr	P72.8	Sonst nbez transitorische endokrine KH b Neugeborenen
E63.8	Sonstige nbez alimentäre Mangelzustände	P72.9	Transitorische endokrine KH Neugeborenes, nnbez
E63.9	Alimentärer Mangelzustand, nnbez	P74.0	Metabolische Spätazidose b Neugeborenen
E65	Lokalisierte Adipositas	P74.1	Dehydratation b Neugeborenen
E66.00	Adipositas durch übermäß Kalorienzufuhr: BMI 30 bis < 35	P74.2	Störung des Natriumgleichgewichtes Neugeborenes
E66.01	Adipositas durch übermäß Kalorienzufuhr: BMI 35 bis < 40	P74.3	Störung des Kaliumgleichgewichtes Neugeborenes
E66.02	Adipositas durch übermäß Kalorienzufuhr: BMI 40 und mehr	P74.4	Sonst transit Stör Elektrolythaushalt Neugeborenes
E66.09	Adipositas durch übermäß Kalorienzufuhr: BMI nnbez	P74.5	Transitorische Hypertyrosinämie b Neugeborenen
E66.10	Arzneimittelinduzierte Adipositas: BMI 30 bis < 35	P74.8	Sonst transitorische SW-Stör b Neugeborenen
E66.11	Arzneimittelinduzierte Adipositas: BMI 35 bis < 40	P74.9	Transitorische SW-Stör b Neugeborenen, nnbez
E66.12	Arzneimittelinduzierte Adipositas: BMI 40 und mehr	P92.0	Erbrechen b Neugeborenen
E66.19	Arzneimittelinduzierte Adipositas: BMI nnbez	P92.1	Regurgitation u Rumination b Neugeborenen
E66.80	Sonstige Adipositas: BMI 30 bis unter 35	P92.2	Trinkunlust b Neugeborenen
E66.81	Sonstige Adipositas: BMI 35 bis unter 40	P92.3	Unterernährung b Neugeborenen
E66.82	Sonstige Adipositas: BMI 40 und mehr	P92.4	Überernährung b Neugeborenen
E66.89	Sonstige Adipositas: BMI nnbez	P92.5	Schwierigkeit b Neugeborenen b Brusternährung
E66.90	Adipositas, nnbez: BMI 30 bis unter 35	P92.8	Sonst Ernährungsprobleme b Neugeborenen
E66.91	Adipositas, nnbez: BMI 35 bis unter 40	P92.9	Ernährungsproblem b Neugeborenen, nnbez
E66.92	Adipositas, nnbez: BMI 40 und mehr	R29.0	Tetanie
E66.99	Adipositas, nnbez: BMI nnbez	R62.0	Verzögertes Erreichen von Entwicklungsstufen
E67.0	Hypervitaminose A	R62.8	So Ausbleiben erwartete physiolog Entwicklung
E67.1	Hyperkarotinämie	R62.9	Ausbleiben erwartete physiolog Entwicklung, nnbez
E67.2	Megavitamin-B6-Syndrom	R63.0	Anorexie
E67.3	Hypervitaminose D	R63.1	Polydipsie
E67.8	Sonstige nbez Überernährung	R63.2	Polyphagie
E71.3	Störungen FettsäureSW	R63.3	Ernährungsprobleme u unsachgemäße Ernährung
E78.4	Sonstige Hyperlipidämien	R63.4	Abnorme Gewichtsabnahme
E78.5	Hyperlipidämie, nnbez	R63.5	Abnorme Gewichtszunahme
E83.4	Störungen des Magnesiumstoffwechsels	R63.6	Ungenüg Aufn Nahr u Wasser infolg Vernachläss seiner selbst
E83.50	Kalziphylaxie	R63.8	Sonst Sympt Nahrungs-/Flüssigkeitsaufnahme
E83.58	Sonstige Störungen des Kalziumstoffwechsels	R73.0	Abnormer Glukosetoleranztest
E83.59	Störungen des Kalziumstoffwechsels, nnbez	R73.9	Hyperglykämie, nnbez
E86	Volumenmangel	R82.4	Azetonurie

Nebendiagnose K62-2

G04.1	Tropische spastische Paraplegie	G82.42	Spast Tetrapares u Tetrapleg, chron kompl QSL
G82.02	Schlaff Parapares u Parapleg, chron kompl QSL	G82.43	Spast Tetrapares u Tetrapleg, chron inkompl QSL
G82.03	Schlaff Parapares u Parapleg, chron inkompl QSL	G82.49	Spast Tetrapares u Tetrapleg, nnbez
G82.09	Schlaff Parapares u Parapleg, nnbez	G82.52	Tetrapares u Tetrapleg, chron kompl QSL
G82.12	Spast Parapares u Parapleg, chron kompl QSL	G82.53	Tetrapares u Tetrapleg, nnbez, chron inkompl QSL
G82.13	Spast Parapares u Parapleg, chron inkompl QSL	G82.59	Tetrapares u Tetrapleg, nnbez
G82.19	Spast Parapares u Parapleg, nnbez	G95.1	Vaskuläre Myelopathien
G82.22	Parapares u Parapleg, nnbez, chron kompl QSL	G95.2	Rückenmarkskompression, nnbez
G82.23	Parapares u Parapleg, nnbez, chron inkompl QSL	G95.80	HarnblasLähm b Schädig ob motor Neuron [UMNL]
G82.29	Parapares u Parapleg, nnbez	G95.81	HarnblasLähm b Schädig unt motor Neuron [LMNL]
G82.32	Schlaff Tetrapares u Tetrapleg, chron kompl QSL	G95.9	KH Rückenmark, nnbez
G82.33	Schlaff Tetrapares u Tetrapleg, chron inkompl QSL	P11.51	Geburtsverletzung Wirbelsäule u RM m chron QSL
G82.39	Schlaff Tetrapares u Tetrapleg, nnbez		

Diagnose K62-3

D65.0	Erworb Afibrinogenämie	Q25.2	Atresie Aorta
D65.1	Disseminierte intravas Gerinn [DIG, DIC]	Q25.3	Stenose Aorta (angeboren)
D66	Hereditärer Faktor-VIII-Mangel	Q25.4	Sonstige angeborene Fehlbildungen Aorta
D67	Hereditärer Faktor-IX-Mangel	Q25.5	Atresie A pulmonalis
D68.0	Willebrand-Jürgens-Syndrom	Q25.6	Stenose A pulmonalis (angeboren)
D68.1	Hereditärer Faktor-XI-Mangel	Q25.7	Sonst angeborene Fehlbildung A pulmonalis
D68.2	Hereditärer Mangel an sonst Gerinnungsfaktoren	Q25.8	Sonst angeborene Fehlbildung große Aa
D69.53	Heparin-induzierte Thrombozytopenie Typ II	Q25.9	Angeborene Fehlbildung große Aa, nnbez
I26.0	Lungenembolie mit Angabe eines akuten Cor pulmonale	Q26.0	Angeborene Stenose V cava
I26.9	Lungenembolie ohne Angabe eines akuten Cor pulmonale	Q26.1	Persistenz linken V cava superior
N17.0	Akutes Nierenversagen m Tubulusnekrose	Q26.2	Totale Fehleinmündung Lungenvenen
N17.1	Akutes Nierenversagen m akuter Rindennekrose	Q26.3	Partielle Fehleinmündung Lungenvenen
N17.2	Akutes Nierenversagen m Marknekrose	Q26.4	Fehleinmündung Lungenvenen, nnbez
N17.8	Sonstiges akutes Nierenversagen	Q26.5	Fehleinmündung Pfortader
N17.9	Akutes Nierenversagen, nnbez	Q26.6	Fistel zw V portae u A hepatica (angeboren)
Q20.0	Truncus arteriosus communis	Q26.8	Sonst angeborene Fehlbildung große Venen
Q20.1	Re Doppelausstromventrikel [Double outlet right ventricle]	Q26.9	Angeborene Fehlbildung große Vene, nnbez
Q20.2	Linker Doppelausstromventrikel [Double outlet left ventricle]	Q27.0	Angeborenes Fehlen od Hypoplasie A umbilicalis
Q20.3	Diskordante ventrikuloarterielle Verbindung	Q27.1	Angeborene Nierenarterienstenose
Q20.4	Doppeleinströmventrikel [Double inlet ventricle]	Q27.2	Sonst angegeb Fehlbildung Nierenarterie
Q20.5	Diskordante atrioventrikuläre Verbindung	Q27.3	Arteriovenöse Fehlbildung periphere Gefäße
Q20.6	Vorhofisomerismus	Q27.4	Angeborene Phlebektasie
Q20.8	Sonst angegeb Fehlbildung Herzhöhlen u verbind Strukturen	Q27.8	Sonst nbez angegeb Fehlbildungen peripheres Gefäßsystem
Q20.9	Angeb Fehlbildung Herzhöhlen u verbind Strukturen, nnbez	Q27.9	Angeb Fehlbildung peripheres Gefäßsystem, nnbez
Q21.0	Ventrikelseptumdefekt	Q28.00	Angeborenes art-ven Aneurysma der präzerebr Gefäße
Q21.1	Vorhofseptumdefekt	Q28.01	Angeborene arteriovenöse Fistel der präzerebralen Gefäße
Q21.2	Defekt Vorhof- u Kammerseptum	Q28.08	Sonst angegeb art-ven Fehlbildg d präzerebralen Gefäße
Q21.3	Fallot-Tetralogie	Q28.09	Angeborene art-ven Fehlbildg d präzerebr Gefäße, nnbez
Q21.4	Aortopulmonaler Septumdefekt	Q28.10	Angeborenes Aneurysma der präzerebralen Gefäße
Q21.80	Fallot-Pentalogie	Q28.11	Angeborene Fistel der präzerebralen Gefäße
Q21.88	Sonst angeborene Fehlbildung der Herzsepten	Q28.18	Sonst angeborene Fehlbildg d präzerebralen Gefäße
Q21.9	Angeborene Fehlbildung Herzseptum, nnbez	Q28.19	Angeborene Fehlbildung d präzerebralen Gefäße, nnbez
Q22.0	Pulmonalklappenatresie	Q28.20	Angeborenes art-ven Aneurysma d zerebralen Gefäße
Q22.1	Angeborene Pulmonalklappenstenose	Q28.21	Angeborene arteriovenöse Fistel der zerebralen Gefäße
Q22.2	Angeborene Pulmonalklappeninsuffizienz	Q28.28	Sonst angeborene art-ven Fehlbildg d zerebralen Gefäße
Q22.3	Sonst angeborene Fehlbildung Pulmonalklappe	Q28.29	Angeborene art-ven Fehlbildg d zerebr Gefäße, nnbez
Q22.4	Angeborene Trikuspidalklappenstenose	Q28.30	Angeborenes Aneurysma der zerebralen Gefäße
Q22.5	Ebstein-Anomalie	Q28.31	Angeborene Fistel der zerebralen Gefäße
Q22.6	Hypoplastisches Rechtsherzsyndrom	Q28.38	Sonstige angeborene Fehlbildungen der zerebralen Gefäße
Q22.8	Sonst angeborene Fehlbildung Trikuspidalklappe	Q28.39	Angeborene Fehlbildung d zerebr Gefäße, nnbez
Q22.9	Angeborene Fehlbildung Trikuspidalklappe, nnbez	Q28.80	Sonstiges angeborenes Aneurysma
Q23.0	Angeborene Aortenklappenstenose	Q28.81	Sonstige angeborene Fistel des Kreislaufsystems
Q23.1	Angeborene Aortenklappeninsuffizienz	Q28.88	Sonst näher bez angeborene Fehlbildgen d Kreislaufsystems
Q23.2	Angeborene Mitralklappenstenose	Q28.9	Angeborene Fehlbildung Kreislaufsystem, nnbez
Q23.3	Angeborene Mitralklappeninsuffizienz	R65.1	Syst inflam Response-Synd [SIRS] infekt m Organkomp
Q23.4	Hypoplastisches Linksherzsyndrom	R65.2	Syst inflam Response-Synd [SIRS] ni-infekt o Organkomp
Q23.8	Sonst angeborene Fehlbildung Aorten- u Mitralklappe	R65.3	Syst inflam Response-Synd [SIRS] ni-infekt m Organkomp
Q23.9	Angeborene Fehlbildung Aorten- u Mitralklappe, nnbez	S22.43	Rippenserienfraktur, m Beteiligung von drei Rippen
Q24.0	Dextrokardie	S22.44	Rippenserienfraktur, m Beteiligung vier u mehr Rippen
Q24.1	Lävokardie	Z94.0	Zustand nach Nierentransplantation
Q24.2	Cor triatriatum	Z94.1	Zustand nach Herztransplantation
Q24.3	Infundibuläre Pulmonalstenose	Z94.2	Zustand nach Lungentransplantation
Q24.4	Angeborene subvalvuläre Aortenstenose	Z94.3	Zustand nach Herz-Lungen-Transplantation
Q24.5	Fehlbildung Koronargefäße	Z94.4	Zustand nach Lebertransplantation
Q24.6	Angeborener Herzblock	Z94.80	Z n hämatopoet StammzTx oh ggw ImmSuppres
Q24.8	Sonst nbez angeborene Fehlbildungen Herz	Z94.81	Z n hämatopoet StammzTx m ggw ImmSuppres
Q24.9	Angeborene Fehlbildung Herz, nnbez	Z94.88	Z n sonst Organ-/GewebeTx
Q25.0	Offener Ductus arteriosus	Z94.9	Zustand nach Organ- od Gewebetransplantation, nnbez
Q25.1	Koarkation Aorta		

ADRG K63 Angeborene Stoffwechselstörungen

Hauptdiagnose in Tabelle K63-1

DRG K63A Angeborene Stoffwechselstörungen, mehr als ein Belegungstag, Alter < 8 Jahre

Verweildauer > 1 Tag und Alter < 8 Jahre

DRG K63B Angeborene Stoffwechselstörungen, mehr als ein Belegungstag, Alter > 7 Jahre

Verweildauer > 1 Tag

DRG K63C Angeborene Stoffwechselstörungen, ein Belegungstag

Hauptdiagnose K63-1

C96.5	Multifokale u unisystemische Langerhans-Zell-Histiozytose	E76.9	Störung Glykosaminoglykan-SW, nnbez
C96.6	Unifokale Langerhans-Zell-Histiozytose	E77.0	Defekte posttranslational Modifikat lysosom Enzyme
D76.1	Hämophagozytäre Lymphohistiozytose	E77.1	Defekte b Glykoproteinabbau
D76.2	Hämophagozytäres Syndrom bei Infektionen	E77.8	Sonstige Störungen GlykoproteinSW
D76.3	Sonstige Histiozytose-Syndrome	E77.9	Störung Glykoproteinstoffwechsels, nnbez
D81.3	Adenosindesaminase[ADA]-Mangel	E78.0	Reine Hypercholesterinämie
D81.5	Purinnukleosid-Phosphorylase[PNP]-Mangel	E78.1	Reine Hypertriglyzeridämie
E70.0	Klassische Phenylketonurie	E78.2	Gemischte Hyperlipidämie
E70.1	Sonstige Hyperphenylalaninämien	E78.3	Hyperchylomikronämie
E70.2	Störungen TyrosinSW	E78.6	Lipoproteinmangel
E70.3	Albinismus	E78.8	Sonstige Störungen Lipoproteinstoffwechsel
E70.8	Sonstige Störungen SW aromatischer Aminosäuren	E78.9	Störung Lipoproteinstoffwechsel, nnbez
E70.9	Störung SW aromatischer Aminosäuren, nnbez	E79.0	Hyperurikämie oh Zeichen entzündl Arthritis/toph Gicht
E71.0	Ahornsirup- (Harn-) KH	E79.1	Lesch-Nyhan-Syndrom
E71.1	Sonstige Störungen SW verzweigter Aminosäuren	E79.8	Sonstige Störungen Purin- und PyrimidinSW
E71.2	Störung SW verzweigter Aminosäuren, nnbez	E79.9	Störung Purin- u PyrimidinSW, nnbez
E72.0	Störungen Aminosäuretransport	E80.0	Hereditäre erythropoetische Porphyrie
E72.1	Störungen SW schwefelhaltiger Aminosäuren	E80.1	Porphyria cutanea tarda
E72.2	Störungen Harnstoffzyklus	E80.2	Sonstige Porphyrie
E72.3	Störungen Lysin- u HydroxylysinSW	E80.3	Defekte von Katalase u Peroxidase
E72.4	Störungen OrnithinSW	E83.0	Störungen des Kupferstoffwechsels
E72.5	Störungen GlyzinSW	E83.2	Störungen des Zinkstoffwechsels
E72.8	Sonstige nbez Störungen AminosäureSW	E83.30	Familiäre hypophosphatämische Rachitis
E72.9	Störung Aminosäurestoffwechsels, nnbez	E83.31	Vitamin-D-abhängige Rachitis
E74.0	Glykogenspeicherkrankheit [Glykogenose]	E83.38	Sonstige Störungen Phosphorstoffwechsels und Phosphatase
E74.2	Störungen Galaktosestoffwechsel	E83.39	Störungen Phosphorstoffwechsels und Phosphatase, nnbez
E74.4	Störungen PyruvatSW u Glukoneogenese	E83.8	Sonstige Störungen des Mineralstoffwechsels
E74.8	Sonstige nbez Störungen KohlenhydratSW	E83.9	Störung des Mineralstoffwechsels, nicht näher bezeichnet
E74.9	Störung Kohlenhydratstoffwechsel, nnbez	E88.0	Störungen Plasmaprotein-Stoffwechsel, aonkl
E75.3	Sphingolipidose, nnbez	E88.1	Lipodystrophie, aonkl
E75.5	Sonstige Störungen Lipidspeicherung	E88.2	Lipomatose, aonkl
E75.6	Störung Lipidspeicherung, nnbez	E88.3	Tumorlyse-Syndrom
E76.0	Mukopolysaccharidose, Typ I	E88.8	Sonstige nbez Stoffwechselstörungen
E76.1	Mukopolysaccharidose, Typ II	E88.9	Stoffwechselstörung, nnbez
E76.2	Sonstige Mukopolysaccharidosen	P70.3	Iatrogene Hypoglykämie b Neugeborenen
E76.3	Mukopolysaccharidose, nnbez	P70.4	Sonstige Hypoglykämie b Neugeborenen
E76.8	Sonstige Störungen Glykosaminoglykan-SW		

ADRG K64 Endokrinopathien

Hauptdiagnose in Tabelle K64-1

DRG K64A Endokrinopathien, mit komplexer Diagnose und äusserst schweren CC

Hauptdiagnose in Tabelle K64-2 und PCCL > 3

10
K63

DRG K64B Endokrinopathien, Alter < 6 Jahre mit komplexer Diagnose oder äusserst schweren CC

Alter < 6 Jahre und (PCCL > 3 oder Hauptdiagnose in Tabelle K64-2)

DRG K64C Endokrinopathien, Alter > 5 Jahre mit komplexer Diagnose, äusserst schweren CC oder komplexer Radiojoddiagnostik oder Alter < 10 Jahre

PCCL > 3 oder Hauptdiagnose in Tabelle K64-2 oder Prozedur in Tabelle K64-3 oder Alter < 10 Jahre

DRG K64D Endokrinopathien, ohne komplexe Diagnose, ohne äusserst schwere CC, ohne komplexe Radiojoddiagnostik, Alter > 9 Jahre**Hauptdiagnose K64-1**

A18.7	Tuberkulose der Nebennieren	E06.2	Chron Thyreoiditis m transitor Hyperthyreose
C73	Bösartige Neubildung der Schilddrüse	E06.3	Autoimmunthyreoiditis
C74.0	Bösartige Neubildung: Nebennierenrinde	E06.4	Arzneimittelinduzierte Thyreoiditis
C74.1	Bösartige Neubildung: Nebennierenmark	E06.5	Sonstige chronische Thyreoiditis
C74.9	Bösartige Neubildung: Nebenniere, nicht näher bezeichnet	E06.9	Thyreoiditis, nnbez
C75.0	Bösartige Neubildung: Nebenschilddrüse	E07.0	Hypersekretion von Kalzitinin
C75.1	Bösartige Neubildung: Hypophyse	E07.1	Dyshormogene Struma
C75.8	BNB: Beteiligung mehrerer endokriner Drüsen, nnbez	E07.8	Sonstige nbez KH Schilddrüse
C75.9	Bösartige Neubildung: Endokrine Drüse, nnbez	E07.9	KH Schilddrüse, nnbez
C79.7	Sekundäre bösartige Neubildung der Nebenniere	E16.0	Arzneimittelinduzierte Hypoglykämie oh Koma
D13.7	Gutartige Neubildung endokriner Drüsenanteil Pankreas	E16.1	Sonstige Hypoglykämie
D34	Gutartige Neubildung Schilddrüse	E16.3	Erhöhte Glukagonsekretion
D35.0	Gutartige Neubildung Nebenniere	E16.8	Sonst nbez Störung innere Sekretion Pankreas
D35.1	Gutartige Neubildung Nebenschilddrüse	E16.9	Störung innere Sekretion Pankreas, nnbez
D35.2	Gutartige Neubildung Hypophyse	E20.0	Idiopathischer Hypoparathyreoidismus
D35.7	Gutartige Neubildung sonst nbez endokrine Drüsen	E20.8	Sonstiger Hypoparathyreoidismus
D35.8	Gutartige Neubildung beteilig mehr endokriner Drüsen	E20.9	Hypoparathyreoidismus, nnbez
D35.9	Gutartige Neubildung endokrine Drüse, nnbez	E21.0	Primärer Hyperparathyreoidismus
D44.0	NB unsich/unbek Verhalt Schilddrüse	E21.1	Sekundärer Hyperparathyreoidismus, aonkl
D44.1	NB unsich/unbek Verhalt Nebenniere	E21.2	Sonstiger Hyperparathyreoidismus
D44.2	NB unsich/unbek Verhalt Nebenschilddrüse	E21.3	Hyperparathyreoidismus, nnbez
D44.3	NB unsich/unbek Verhalt Hypophyse	E21.4	Sonstige nbez KH Nebenschilddrüse
D44.8	NB unsich/unbek Verhalt Beteil mehr endokriner Drüsen	E21.5	KH Nebenschilddrüse, nnbez
D44.9	NB unsich/unbek Verhalt Endokrine Drüse, nnbez	E22.0	Akromegalie u hypophys Hochwuchs
E00.0	Angeb Jodmangelsyndrom, neurologischer Typ	E22.1	Hyperprolaktinämie
E00.1	Angeb Jodmangelsyndrom, myxödematöser Typ	E22.2	Syndrom inadäquate Sekretion von Adiuretin
E00.2	Angeborenes Jodmangelsyndrom, gemischter Typ	E22.8	Sonstige Überfunktion Hypophyse
E00.9	Angeborenes Jodmangelsyndrom, nnbez	E22.9	Überfunktion Hypophyse, nnbez
E01.0	Jodmangelbedingte diffuse Struma (endemisch)	E23.0	Hypopituitarismus
E01.1	Jodmangelbed mehrknotige Struma (endem)	E23.1	Arzneimittelinduzierter Hypopituitarismus
E01.2	Jodmangelbedingte Struma (endemisch), nnbez	E23.2	Diabetes insipidus
E01.8	Sonst jodmangelbed SchilddrüsenKH u verwandte Zustände	E23.3	Hypothalamische Dysfunktion, aonkl
E02	Subklinische Jodmangel-Hypothyreose	E23.6	Sonstige Störungen Hypophyse
E03.0	Angeborene Hypothyreose m diffuser Struma	E23.7	Störung Hypophyse, nnbez
E03.1	Angeborene Hypothyreose oh Struma	E24.0	Hypophysäres Cushing-Syndrom
E03.2	Hypothyreose d AM od and exogene Substanzen	E24.1	Nelson-Tumor
E03.3	Postinfektiöse Hypothyreose	E24.2	Arzneimittelinduziertes Cushing-Syndrom
E03.4	Atrophie Schilddrüse (erworben)	E24.3	Ektopisches ACTH-Syndrom
E03.8	Sonstige nbez Hypothyreose	E24.4	Alkoholinduziertes Pseudo-Cushing-Syndrom
E03.9	Hypothyreose, nnbez	E24.8	Sonstiges Cushing-Syndrom
E04.0	Nichttoxische diffuse Struma	E24.9	Cushing-Syndrom, nnbez
E04.1	Nichttoxischer solitärer Schilddrüsenknoten	E25.00	21-Hydroxyl-Mang [AGS Typ 3], klassisch Form
E04.2	Nichttoxische mehrknotige Struma	E25.01	21-Hydroxyl-Mang [AGS Typ 3], Late-onset-Form
E04.8	Sonstige nbez nichttoxische Struma	E25.08	Sonst angeb adrenogenit Stör iVm Enzymmang
E04.9	Nichttoxische Struma, nnbez	E25.09	Angeb adrenogenit Stör iVm Enzymmang, nnbez
E05.0	Hyperthyreose m diffuser Struma	E25.8	Sonstige adrenogenitale Störungen
E05.1	Hyperthyreose m tox solitär Schilddrüsenknoten	E25.9	Adrenogenitale Störung, nnbez
E05.2	Hyperthyreose m toxischer mehrknotiger Struma	E26.0	Primärer Hyperaldosteronismus
E05.3	Hyperthyreose d ektopisches SD-Gewebe	E26.1	Sekundärer Hyperaldosteronismus
E05.4	Hyperthyreosis factitia	E26.8	Sonstiger Hyperaldosteronismus
E05.5	Thyreotoxische Krise	E26.9	Hyperaldosteronismus, nnbez
E05.8	Sonstige Hyperthyreose	E27.0	Sonstige Nebennierenrindenüberfunktion
E05.9	Hyperthyreose, nnbez	E27.1	Primäre Nebennierenrindeninsuffizienz
E06.0	Akute Thyreoiditis	E27.2	Addison-Krise
E06.1	Subakute Thyreoiditis	E27.3	AM-induzierte Nebennierenrindeninsuffizienz

E27.4	So u nbez Nebennierenrindeninsuffizienz	E34.8	Sonstige nbez endokrine Störungen
E27.5	Nebennierenmarküberfunktion	E34.9	Endokrine Störung, nbez
E27.8	Sonstige nbez KH Nebenniere	E89.0	Hypothyreose nach medizinischen Maßnahmen
E27.9	KH Nebenniere, nbez	E89.2	Hypoparathyroidismus nach med Maßnahmen
E29.0	Testikuläre Überfunktion	E89.3	Hypopituitarismus nach med Maßnahmen
E29.1	Testikuläre Unterfunktion	E89.5	Testikuläre Unterfunktion nach med Maßnahmen
E29.8	Sonstige testikuläre Dysfunktion	E89.6	NNR- (NNM-) Unterfunkt nach med Maßnahmen
E29.9	Testikuläre Dysfunktion, nbez	E89.8	Sonst endokr od SW-Stör nach med Maßnahmen
E30.0	Verzögerte Pubertät [Pubertas tarda]	E89.9	Endokrine od SW-Stör nach med Maßnahmen, nbez
E30.1	Vorzeitige Pubertät [Pubertas praecox]	P72.1	Transitorische Hyperthyreose b Neugeborenen
E30.8	Sonstige Pubertätsstörungen	Q56.0	Hermaphroditismus, aonkl
E30.9	Pubertätsstörung, nbez	Q56.1	Pseudohermaphroditismus masculinus, aonkl
E31.0	Autoimmune polyglanduläre Insuffizienz	Q56.2	Pseudohermaphroditismus femininus, aonkl
E31.1	Polyglanduläre Überfunktion	Q56.3	Pseudohermaphroditismus, nbez
E31.8	Sonstige polyglanduläre Dysfunktion	Q56.4	Unbestimmtes Geschlecht, nbez
E31.9	Polyglanduläre Dysfunktion, nbez	Q89.1	Angeborene Fehlbildungen Nebenniere
E34.0	Karzinoid-Syndrom	Q89.2	Angeborene Fehlbildungen sonst endokriner Drüsen
E34.1	Sonstige Hypersekretion intestinaler Hormone	Q99.0	Chimäre 46,XX/46,XY
E34.2	Ektopische Hormonsekretion, aonkl	Q99.1	Hermaphroditismus verus mit Karyotyp 46,XX
E34.3	Kleinwuchs, aonkl	R94.6	Abnorme Ergebnisse Schilddrüsen-Fktprüfungen
E34.50	Part Androgenres-Synd	R94.7	Abnorme Ergebnisse so endokrine Funktionsprüfungen
E34.51	Kompl Androgenres-Synd	S11.1	Offene Wunde mit Beteiligung Schilddrüse
E34.59	Androgenres-Synd, nbez	S37.81	Verletzung Nebenniere

Hauptdiagnose K64-2

C74.0	Bösartige Neubildung: Nebennierenrinde	E05.5	Thyreotoxische Krise
C74.1	Bösartige Neubildung: Nebennierenmark	E22.2	Syndrom inadäquate Sekretion von Adiuretin
C74.9	Bösartige Neubildung: Nebenniere, nicht näher bezeichnet	E27.2	Addison-Krise

Prozedur K64-3

92.18.04‡↔ Ganzkörper-Szintigraphie zur Lokalisationsdiagnostik:
Ganzkörperszintigraphie mit Radiojod: Mit Gabe von
rekombinantem Thyreotropin (rh-TSH)

ADRG K77

Komplexbehandlung bei multiresistenten Erregern bei endokrinen, Ernährungs- und Stoffwechselkrankheiten

Prozedur in Tabelle K77-1

DRG K77Z

Komplexbehandlung bei multiresistenten Erregern bei endokrinen, Ernährungs- und Stoffwechselkrankheiten

Prozedur K77-1

93.59.51‡↔ Komplexbehandlung bei Besiedlung oder Infektion mit
multiresistenten Erregern, 7 bis 13 Behandlungstage
93.59.52‡↔ Komplexbehandlung bei Besiedlung oder Infektion mit
multiresistenten Erregern, 14 bis 20 Behandlungstage

93.59.53‡↔ Komplexbehandlung bei Besiedlung oder Infektion mit
multiresistenten Erregern, 21 oder mehr Behandlungstage

ADRGs 901, 902

OR-Prozeduren ohne Bezug

OR-Prozeduren ohne Bezug

DRGs 901A, 901B, 901C, 901D, 902Z

MDC 11

Krankheiten und Störungen der Harnorgane

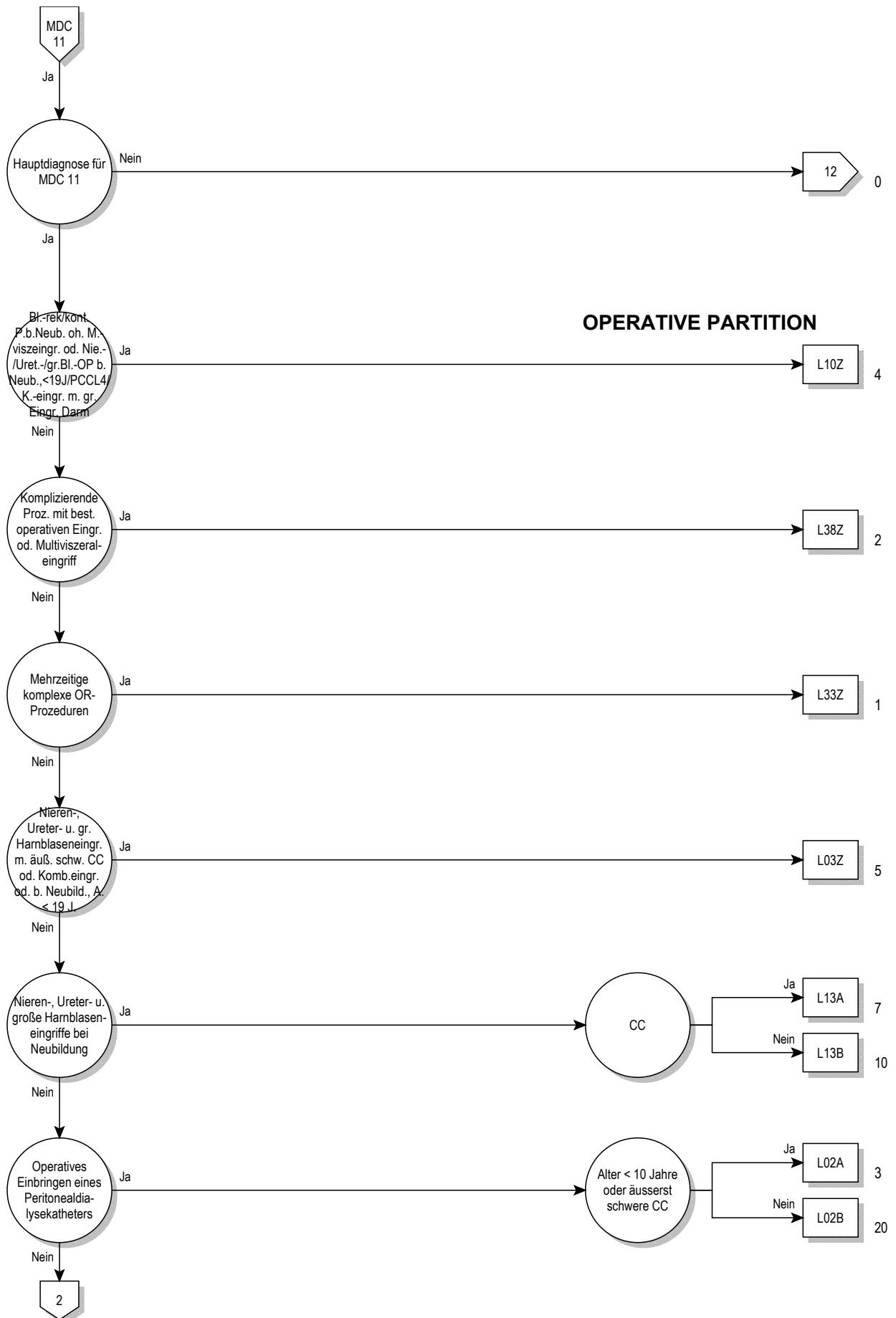

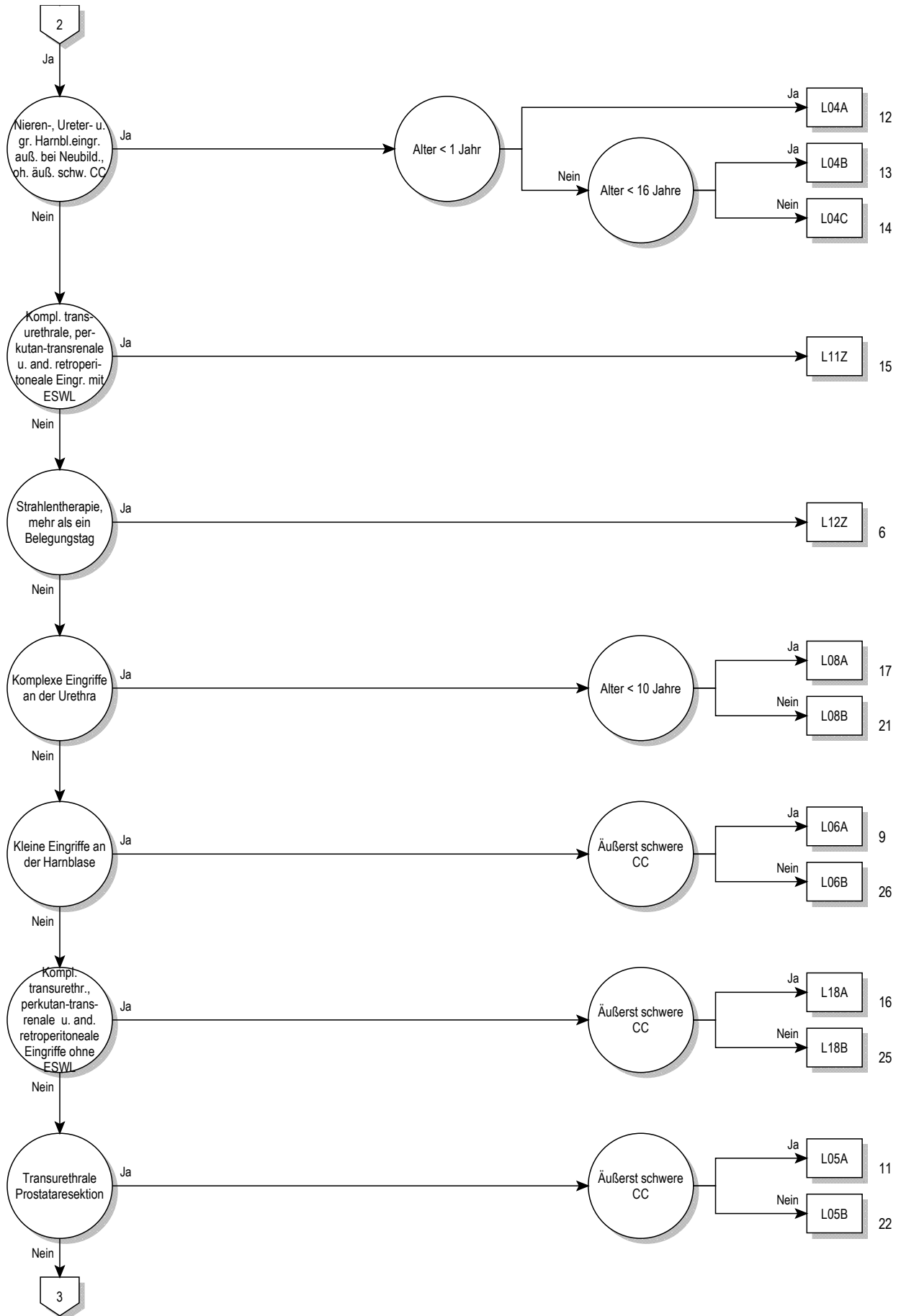

11

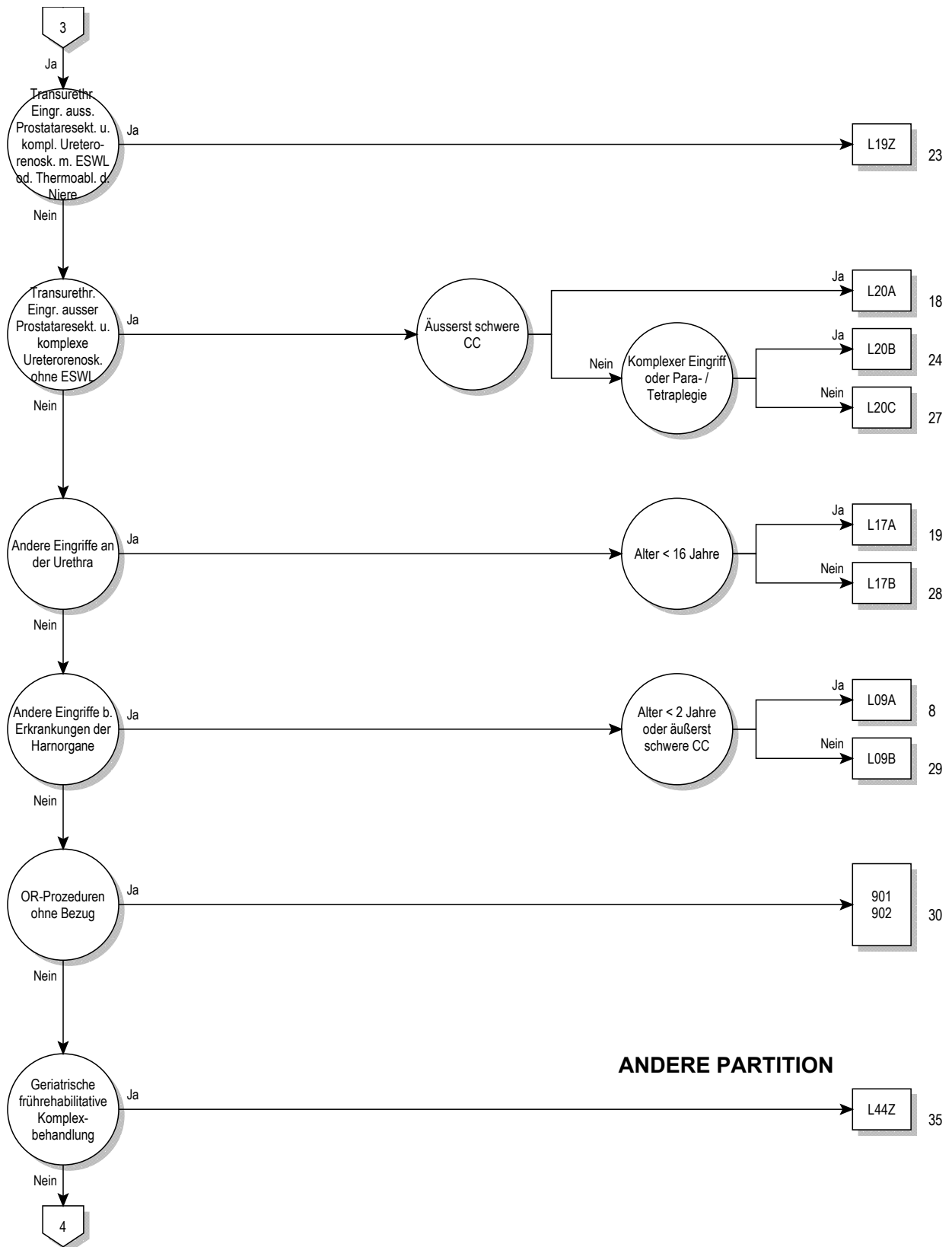

ANDERE PARTITION



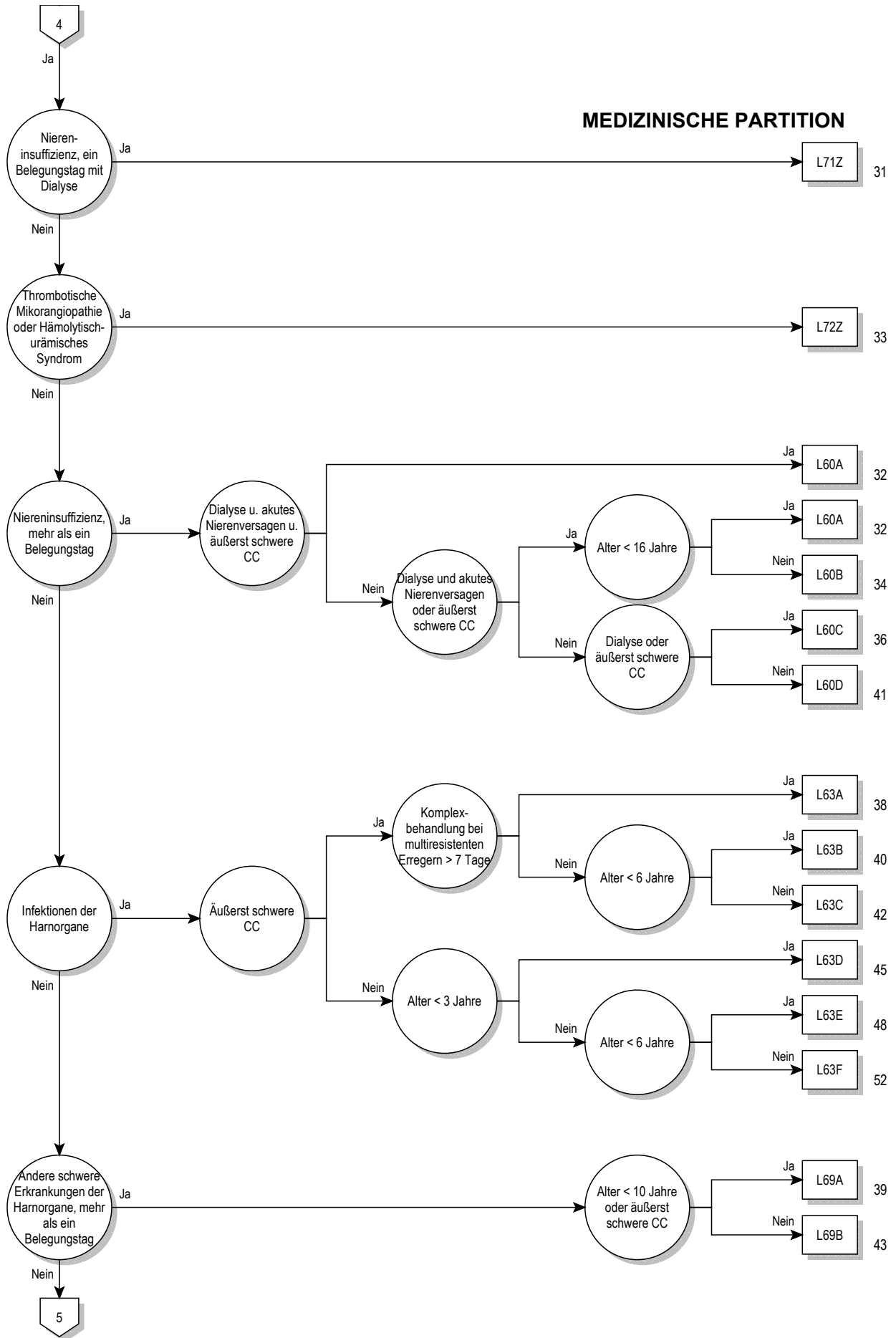

11

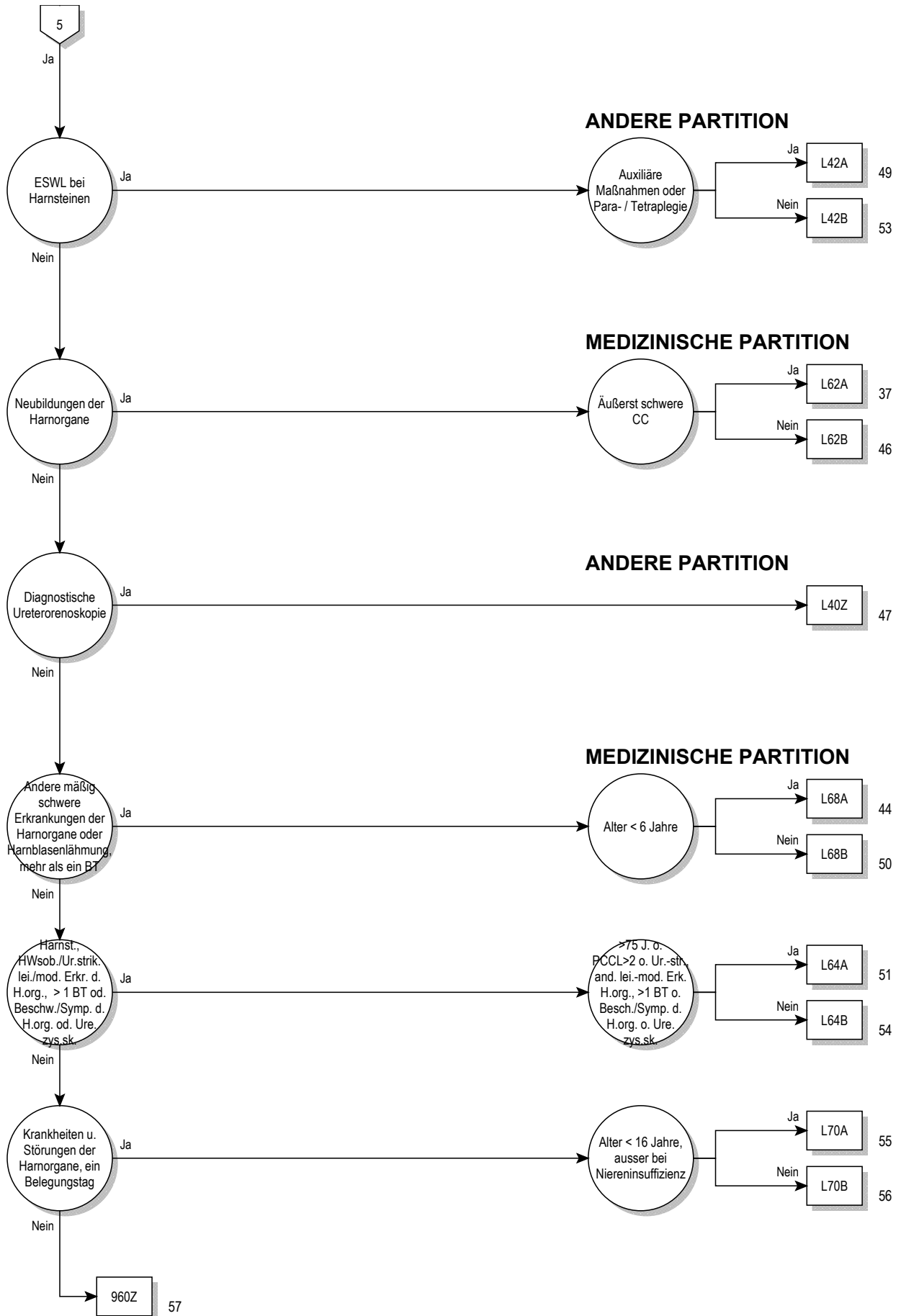

Entscheidungslogik MDC 11

Hauptdiagnose in Tabelle MDC11-0

Hauptdiagnose für MDC 11 (MDC11-0)

A18.1	Tuberkulose Urogenitalsystem	M10.32	Gicht d Nierenfunktionsstörung, Oberarm
A98.5	Hämorrhagisches Fieber mit renalem Syndrom	M10.33	Gicht d Nierenfunktionsstörung, Unterarm
B65.0	Schistosom durch Schistosoma haematob [Blasenbilharz]	M10.34	Gicht d Nierenfunktionsstörung, Hand
B90.1	Folgezustände einer Tuberkulose des Urogenitalsystems	M10.35	Gicht d Nierenfunktionsstörung, Beckenregion/OS
C64	BNB der Niere, ausgenommen Nierenbecken	M10.36	Gicht d Nierenfunktionsstörung, Unterschenkel
C65	BNB Nierenbecken	M10.37	Gicht d Nierenfunktionsstörung, Knöchel/Fuß
C66	BNB Ureter	M10.38	Gicht d Nierenfunktionsstörung, sonstige Lok
C67.0	Bösartige Neubildung: Trigonum vesicae	M10.39	Gicht d Nierenfunktionsstörung, nnbez Lokalisationen
C67.1	Bösartige Neubildung: Apex vesicae	M31.1	Thrombotische Mikroangiopathie
C67.2	Bösartige Neubildung: Laterale Harnblasenwand	N00.0	Akut nephrit Synd, minimale glomeruläre Läsion
C67.3	Bösartige Neubildung: Vordere Harnblasenwand	N00.1	Akut nephrit Synd, fokale u segment glomerul Läsionen
C67.4	Bösartige Neubildung: Hintere Harnblasenwand	N00.2	Akut nephrit Synd, diffuse membranöse GN
C67.5	Bösartige Neubildung: Harnblasenhals	N00.3	Akut nephrit Synd, diffuse mesangioproliferative GN
C67.6	Bösartige Neubildung: Ostium ureteris	N00.4	Akut nephrit Synd, diffuse endokap-prolif GN
C67.7	Bösartige Neubildung: Urachus	N00.5	Akut nephrit Synd, diffuse mesangiokapilläre GN
C67.8	BNB: Harnblase, mehrere Teilbereiche überlappend	N00.6	Akut nephrit Synd, Dense-deposit-KH
C67.9	Bösartige Neubildung: Harnblase, nicht näher bezeichnet	N00.7	Akut nephrit Synd, GN m diffuser Halbmondbildung
C68.0	Bösartige Neubildung: Urethra	N00.8	Akut nephrit Synd, sonst morpholog Veränderungen
C68.1	Bösartige Neubildung: Paraurethrale Drüse	N00.9	Akut nephrit Synd, Art morpholog Veränderung nnbez
C68.8	BNB: Harnorgane, mehrere Teilbereiche überlappend	N01.0	Rapid-progress nephrit Syndminimale glomeruläre Läsion
C68.9	Bösartige Neubildung: Harnorgan, nicht näher bezeichnet	N01.1	Rapid-progress nephrit Synd, fok/segm glomerul Läsionen
C79.0	Sekundäre BNB Niere u Nierenbecken	N01.2	Rapid-progress nephrit Synd, diffuse membranöse GN
C79.1	Sekundäre BNB Harnblase, sonst u nnbez Harnorgane	N01.3	Rapid-progress nephrit Synd, diff mesangioprolif GN
D09.0	Carcinoma in situ Harnblase	N01.4	Rapid-progress nephrit Synd, diff endokap-prolif GN
D09.1	Carcinoma in situ sonst u nnbez Harnorgane	N01.5	Rapid-progress nephrit Synd, diff mesangiokapilläre GN
D30.0	Gutartige Neubildung Niere	N01.6	Rapid-progress nephrit Synd, Dense-deposit-KH
D30.1	Gutartige Neubildung Nierenbecken	N01.7	Rapid-progress nephrit Synd, GN m diff Halbmondbild
D30.2	Gutartige Neubildung Ureter	N01.8	Rapid-progress nephrit Synd, sonst morpholog Veränder
D30.3	Gutartige Neubildung Harnblase	N01.9	Rapid-progress nephrit Synd, Art morphol Veränderung nnbez
D30.4	Gutartige Neubildung Urethra	N02.0	Rezidiv/persist Hämaturie, minimale glomerul Läsion
D30.7	Gutartige Neubildung sonstige Harnorgane	N02.1	Rezidiv/persist Hämaturie, fok/segm glomerul Läsionen
D30.9	Gutartige Neubildung Harnorgan, nnbez	N02.2	Rezidiv/persist Hämaturie, diff membr GN
D41.0	NB unsich/unbek Verhalt Niere	N02.3	Rezidiv/persist Hämaturie, diff mesangioprolif GN
D41.1	NB unsich/unbek Verhalt Nierenbecken	N02.4	Rezidiv/persist Hämaturie, diff endokapillär-proliferat GN
D41.2	NB unsich/unbek Verhalt Ureter	N02.5	Rezidiv/persist Hämaturie, diffuse mesangiokapilläre GN
D41.3	NB unsich/unbek Verhalt Urethra	N02.6	Rezidiv/persist Hämaturie, Dense-deposit-KH
D41.4	NB unsich/unbek Verhalt Harnblase	N02.7	Rezidiv/persist Hämaturie, GN m diffuser Halbmondbild
D41.7	NB unsich/unbek Verhalt sonstige Harnorgane	N02.8	Rezidiv/persist Hämaturie, sonst morpholog Veränderung
D41.9	NB unsich/unbek Verhalt Harnorgan, nnbez	N02.9	Rezidiv/persist Hämaturie, Art morphol Veränderung nnbez
D59.3	Hämolytisch-urämisches Syndrom	N03.0	Chron nephrit Synd, minimale glomeruläre Läsion
E10.20	Prim insabh DM [T-1-Diab] m Nierenkomplik, n entgl bez	N03.1	Chron nephrit Synd, fokale/segmentale glomerul Läsionen
E10.21	Prim insabh DM [T-1-Diab] m Nierenkomplik, entgl bez	N03.2	Chron nephrit Synd, diffuse membranöse GN
E11.20	N prim insabh DM [T-2-Diab] m Nierenkomplik, n entgl bez	N03.3	Chron nephrit Synd, diffuse mesangioproliferative GN
E11.21	N prim insabh DM [T-2-Diab] m Nierenkomplik, entgl bez	N03.4	Chron nephrit Synd, diffuse endokapillär-proliferative GN
E12.20	DM iVm Fehl-/Mangelernähr m Nierenkomplik, n entgl bez	N03.5	Chron nephrit Synd, diffuse mesangiokapilläre GN
E12.21	DM iVm Fehl-/Mangelernähr m Nierenkomplik, entgl bez	N03.6	Chron nephrit Synd, Dense-deposit-KH
E13.20	Sonst nbez Diab mell m Nierenkomplik, n entgl bez	N03.7	Chron nephrit Synd, GN m diffuser Halbmondbildung
E13.21	Sonst nbez Diab mell m Nierenkomplik, entgl bez	N03.8	Chron nephrit Synd, sonst morphol Veränderungen
E14.20	Nnbez Diab mell m Nierenkompl, n entgl bez	N03.9	Chron nephrit Synd, Art morphol Veränderung nnbez
E14.21	Nnbez Diab mell m Nierenkomplik, entgl bez	N04.0	Nephrotisches Synd, minimale glomeruläre Läsion
E87.7	Flüssigkeitsüberschuß	N04.1	Nephrotisches Synd, fokale/segment glomerul Läsionen
F45.34	Somatof auton Fkfstör, Urogenitalsyst	N04.2	Nephrotisches Synd, diffuse membranöse GN
G95.80	HarnblasLähm b Schädig ob motor Neuron [UMNL]	N04.3	Nephrotisches Synd, diffuse mesangioproliferative GN
G95.81	HarnblasLähm b Schädig unt motor Neuron [LMNL]	N04.4	Nephrotisches Synd, diffuse endokapillär-proliferative GN
I12.00	Hypertens NierenKH m Niereninsuff, oA hypert Kris	N04.5	Nephrotisches Synd, diffuse mesangiokapilläre GN
I12.01	Hypertens NierenKH m Niereninsuff, mA hypert Kris	N04.6	Nephrotisches Syndrom, Dense-deposit-Krankheit
I12.90	Hypertens NierenKH oh Niereninsuff, oA hypert Kris	N04.7	Nephrotisches Synd, GN m diffuser Halbmondbildung
I12.91	Hypertens NierenKH oh Niereninsuff, mA hypert Kris	N04.8	Nephrotisches Synd, sonst morphol Veränderungen
I13.10	Hypertens He-/NierKH mit Niereninsuff, oA hypert Kris	N04.9	Nephrotisches Synd, Art morphol Veränderung nnbez
I13.11	Hypertens He-/NierKH m Niereninsuff, mA hypert Kris	N05.0	Nnbez nephrit Synd, minimale glomeruläre Läsion
I72.2	Aneurysma u Dissektion Nierenarterie	N05.1	Nnbez nephrit Synd, fokale/segmentale glomerul Läsionen
I82.3	Embolie u Thrombose Nierenvene	N05.2	Nnbez nephrit Synd, diffuse membranöse GN
M10.30	Gicht d Nierenfunktionsstörung, mehrere Lok	N05.3	Nnbez nephrit Synd, diffuse mesangioproliferative GN
M10.31	Gicht d Nierenfunktionsstörung, Schulterregion	N05.4	Nnbez nephrit Synd, diffuse endokapillär-proliferative GN

N05.5	Nnbez nephrit Synd, diffuse mesangiokapilläre GN	N18.1	Chron Nierenkrankheit, Stadium 1
N05.6	Nnbez nephrit Synd, Dense-deposit-KH	N18.2	Chron Nierenkrankheit, Stadium 2
N05.7	Nnbez nephrit Synd, GN m diffuser Halbmondbildung	N18.3	Chron Nierenkrankheit, Stadium 3
N05.8	Nnbez nephrit Synd, sonst morpholog Veränderungen	N18.4	Chron Nierenkrankheit, Stadium 4
N05.9	Nnbez nephrit Synd, Art morpholog Veränderung nnbez	N18.5	Chron Nierenkrankheit, Stadium 5
N06.0	Isol Proteinurie m Ang morph Veränd, min glomerul Läsion	N18.80	Einseitige chron Nierenfunktionsstörung
N06.1	Isol Proteinurie m Ang morph Veränd, fok/segm glom Läs	N18.89	Sonst chron Nierenkrankheit, Stadium nnbez
N06.2	Isol Proteinurie m Ang morph Veränd, diff membran GN	N18.9	Chronische Nierenkrankheit, nicht näher bezeichnet
N06.3	Isol Proteinurie m Ang morph Veränd, diff mesangprol GN	N19	Nnbez Niereninsuffizienz
N06.4	Isol Proteinurie m Ang morph Veränd, diff endok-prol GN	N20.0	Nierenstein
N06.5	Isol Proteinurie m Ang morph Veränd, diff mesangkap GN	N20.1	Ureterstein
N06.6	Isol Proteinurie m Ang morph Veränd, Dense-deposit-KH	N20.2	Nierenstein u Ureterstein gleichzeitig
N06.7	Isol Proteinurie m Ang morph Veränd, GN diff Halbmondb	N20.9	Harnstein, nnbez
N06.8	Isol Proteinurie m Ang morph Veränd, so morph Veränd	N21.0	Stein in Harnblase
N06.9	Isol Proteinurie m Ang morph Veränd, Art morph Verän nnbez	N21.1	Urethrastein
N07.0	Heredit Nephropathie, aonkl, min glomeruläre Läsion	N21.8	Stein in sonstigen unteren Harnwegen
N07.1	Heredit Nephropathie, aonkl, fok/segment glomer Läsion	N21.9	Stein in unteren Harnwegen, nnbez
N07.2	Heredit Nephropathie, aonkl, diffuse membranöse GN	N22.0	Harnstein b Schistosomiasis [Bilharziose]
N07.3	Heredit Nephropathie, aonkl, diffuse mesangioprolif GN	N22.8	Harnstein b sonst aokl KH
N07.4	Heredit Nephropathie, aonkl, diff endokap-prolif GN	N23	Nnbez Nierenkolik
N07.5	Heredit Nephropathie, aonkl, diff mesangiokapilläre GN	N25.0	Renale Osteodystrophie
N07.6	Heredit Nephropathie, aonkl, Dense-deposit-KH	N25.1	Renaler Diabetes insipidus
N07.7	Heredit Nephropathie, aonkl, GN m diff Halbmondbildung	N25.8	Sonst KH infolge Schädigung tubuläre Nierenfunktion
N07.8	Heredit Nephropathie, aonkl, so morphol Veränderungen	N25.9	KH infolge Schädigung tubuläre Nierenfunktion, nnbez
N07.9	Heredit Nephropathie, aonkl, Art morphol Veränderung nnbez	N26	Schrumpfniere, nnbez
N08.0	Glomeruläre KH b aokl inf/parasit KH	N27.0	Kleine Niere unbek Ursache, einseitig
N08.1	Glomeruläre KH b Neubildungen	N27.1	Kleine Niere unbek Ursache, bdsseitig
N08.2	Glomeruläre KH b BlutKH u Stör m Beteilig Immunsyst	N27.9	Kleine Niere unbek Ursache, nnbez
N08.3	Glomeruläre KH b Diabetes mellitus	N28.0	Ischämie/Infarkt Niere
N08.4	Glomeruläre KH b so endokrinen, Ernährungs- u SW-KH	N28.1	Zyste Niere, erworben
N08.5	Glomeruläre KH b System-KH Bindegewebe	N28.8	Sonstige nbez KH Niere/Ureter
N08.8	Glomeruläre KH b sonst aokl KH	N28.9	Krankheit Niere/Ureter, nnbez
N10	Akute tubulointerstitielle Nephritis	N29.0	Spätsyphilis Niere
N11.0	Nichtobstruktive, m Reflux verb chron Pyelonephritis	N29.1	Sonst KH Niere/Ureter b aokl inf/paras KH
N11.1	Chronische obstruktive Pyelonephritis	N29.8	Sonst KH Niere/Ureter b sonst aokl KH
N11.8	Sonstige chron tubulointerstitielle Nephritis	N30.0	Akute Zystitis
N11.9	Chronische tubulointerstitielle Nephritis, nnbez	N30.1	Interstitielle Zystitis (chronisch)
N12	Tubulointerstitielle Nephritis, n als akut od chron bez	N30.2	Sonstige chronische Zystitis
N13.0	Hydronephrose b ureteropelviner Obstruktion	N30.3	Trigonumzystitis
N13.1	Hydronephrose b Ureterstriktur, aonkl	N30.4	Strahlenzystitis
N13.2	Hydronephrose b Obstruktion d Nieren- u Ureterstein	N30.8	Sonstige Zystitis
N13.3	Sonstige u nnbez Hydronephrose	N30.9	Zystitis, nnbez
N13.4	Hydroureter	N31.0	Ungehemmte neurogene Blasenentleerung, aonkl
N13.5	Abknickung u Striktur Ureters oh Hydronephrose	N31.1	Neurogene Reflexblase, aonkl
N13.6	Pyonephrose	N31.2	Schlaffe neurogene Harnblase, aonkl
N13.7	Uropathie in Zus m vesikoureteralem Reflux	N31.80	Neuromusk Low-compliance-Blas, organ fix
N13.8	Sonst obstruktive Uropathie u Refluxuropathie	N31.81	Hypo-/Akontraktil BlasMuskl oh neurol Substr
N13.9	Obstruktive Uropathie u Refluxuropathie, nnbez	N31.82	Instabil Blase oh neurolog Substr
N14.0	Analgetika-Nephropathie	N31.88	Sonst neuromusk Dysfunkt Harnblas
N14.1	Nephropathie d so AM/Drogen/biol akt Subst	N31.9	Neuromuskuläre Dysfunktion Harnblase, nnbez
N14.2	Nephropathie d nnbez AM/Drogen/biol aktive Subst	N32.0	Blasenhalsobstruktion
N14.3	Nephropathie d Schwermetalle	N32.1	Vesikointestinalfistel
N14.4	Toxische Nephropathie, aonkl	N32.2	Harnblasenfistel, aonkl
N15.0	Balkan-Nephropathie	N32.3	Harnblasendivertikel
N15.10	Nierenabszess	N32.4	Harnblasenruptur, nichttraumatisch
N15.11	Perinephritischer Abszess	N32.8	Sonstige nbez KH Harnblase
N15.8	Sonst nbez tubulointerstitielle Nieren-KH	N32.9	KH Harnblase, nnbez
N15.9	Tubulointerstitielle Nierenkrankheit, nnbez	N33.0	Tuberkulöse Zystitis
N16.0	Tubulointerstitielle Nieren-KH b aokl inf/paras KH	N33.8	KH Harnblase b sonst aokl KH
N16.1	Tubulointerstitielle Nieren-KH b Neubildungen	N34.0	Harnröhrenabszeß
N16.2	Tubulinterst Nieren-KH b Blut-KH/Stör m Beteil Immunsyst	N34.1	Unspezifische Urethritis
N16.3	Tubulointerstitielle Nieren-KH b StoffwechselKH	N34.2	Sonstige Urethritis
N16.4	Tubulointerstitielle Nieren-KH b systemischen KH Bgw	N34.3	Urethrales Syndrom, nnbez
N16.5	Tubulointerstitielle Nieren-KH b Transplantatabstoßung	N35.0	Posttraumatische Harnröhrenstriktur
N16.8	Tubulointerstitielle Nieren-KH b sonst aokl KH	N35.1	Postinfektiöse Harnröhrenstriktur, aonkl
N17.0	Akutes Nierenversagen m Tubulusnekrose	N35.8	Sonstige Harnröhrenstriktur
N17.1	Akutes Nierenversagen m akuter Rindennekrose	N35.9	Harnröhrenstriktur, nnbez
N17.2	Akutes Nierenversagen m Marknekrose	N36.0	Harnröhrenfistel
N17.8	Sonstiges akutes Nierenversagen	N36.1	Harnröhrendivertikel
N17.9	Akutes Nierenversagen, nnbez	N36.2	Harnröhrenkarunkel

N36.3	Prolaps Harnröhrenschleimhaut	R30.1	Tenesmus vesicae
N36.8	Sonstige nbez KH Harnröhre	R30.9	Schmerzen b Wasserlassen, nnbez
N36.9	KH Harnröhre, nnbez	R31	Nnbez Hämaturie
N37.0	Urethritis b aokl KH	R32	Nnbez Harninkontinenz
N37.8	Sonstige KH Harnröhre b aokl KH	R33	Harnverhaltung
N39.0	Harnwegsinfektion, Lokalisation nnbez	R34	Anurie u Oligurie
N39.1	Persistierende Proteinurie, nnbez	R35	Polyurie
N39.2	Orthostatische Proteinurie, nnbez	R36	Ausfluß aus Harnröhre
N39.3	Belastungsincontinenz [Stressincontinenz]	R39.0	Urin-Extravasation
N39.40	Reflexincontinenz	R39.1	Sonstige Miktionsstörungen
N39.41	Überlaufincontinenz	R39.2	Extrarenale Urämie
N39.42	Drangincontinenz	R39.8	Sonstige u nnbez Sympt Harnsystem
N39.43	Extraurethrale Harninkontinenz	R80	Isolierte Proteinurie
N39.47	Rezidivincontinenz	R82.0	Chylurie
N39.48	Sonst nbez Harninkontinenz	R82.3	Hämoglobinurie
N39.81	Flankenschmerz-Hämaturie-Syndrom	R82.5	Erhöhte Urinwerte Drogen AM biologisch aktive Subst
N39.88	Sonstige nbez KH Harnsystem	R82.7	Abnorm Befund mikrobiologische Urinuntersuchung
N39.9	KH Harnsystem, nnbez	R82.8	Abnorm Befund zytolog u histolog Urinuntersuchung
N98.0	Infektion i Zusammenhang m artifizierl Insemination	R82.9	Sonstige u nnbez abnorme Urinbefunde
N99.0	Nierenversagen nach med Maßnahmen	R93.4	Abnorm Befund bildgeb Diagnostik Harnorgane
N99.1	Harnröhrenstriktur nach med Maßnahmen	R94.4	Abnorme Ergebnisse Nierenfunktionsprüfungen
N99.5	FktStör äußeres Stoma Harntrakt	R94.8	Abnorme Ergebnisse Fktprüf so Organe/Organsysteme
N99.8	Sonst KH Urogenitalsystem n med Maßn	S36.83	Verletzung Retroperitoneum
Q60.0	Nierenagenesie, einseitig	S37.00	Verletzung Niere, nnbez
Q60.1	Nierenagenesie, beidseitig	S37.01	Prellung u Hämatom Niere
Q60.2	Nierenagenesie, nnbez	S37.02	Rißverletzung Niere
Q60.3	Nierenhypoplasie, einseitig	S37.03	Komplette Ruptur Nierenparenchym
Q60.4	Nierenhypoplasie, beidseitig	S37.1	Verletzung Hamleiter
Q60.5	Nierenhypoplasie, nnbez	S37.20	Verletzung Harnblase, nnbez
Q60.6	Potter-Syndrom	S37.21	Prellung Harnblase
Q61.0	Angeborene solitäre Nierenzyste	S37.22	Ruptur Harnblase
Q61.1	Polyzyst Niere, autosom-rez	S37.28	Sonstige Verletzungen Harnblase
Q61.2	Polyzyst Niere, autosom-dom	S37.30	Verletzung Harnröhre, nnbez
Q61.3	Polyzystische Niere, nnbez	S37.31	Verletzung Harnröhre, Pars membranacea
Q61.4	Nierendysplasie	S37.32	Verletzung Harnröhre, Pars spongiosa
Q61.5	Medulläre Zystenniere	S37.33	Verletzung Harnröhre, Pars prostatica
Q61.8	Sonstige zystische Nierenkrankheiten	S37.38	Verletzung Harnröhre, sonst Teile
Q61.9	Zystische Nierenkrankheit, nnbez	T19.0	Fremdkörper in Harnröhre
Q62.0	Angeborene Hydronephrose	T19.1	Fremdkörper in Harnblase
Q62.1	Atresie und (angeborene) Stenose Ureter	T79.5	Traumatische Anurie
Q62.2	Angeborener Megaureter	T83.0	Mechan Komplik d Harnwegskatheter (Verweilkatheter)
Q62.3	Sonst (angeb) obstruktive Defekte Nierenbecken u Ureter	T83.1	Mechan Komplik d so Geräte od Implantate im Harntrakt
Q62.4	Agenesie Ureter	T83.2	Mechanische Komplik d Harnorgantransplantat
Q62.5	Duplikatur Ureter	T83.4	Mechan Komplik d so Proth/Implant/Transpl im Genitaltrakt
Q62.6	Lageanomalie Ureter	T83.5	Infektion/entzündl Rkt d Proth/Implant/Transpl im Harntrakt
Q62.7	Angeborener vesiko-ureterorener Reflux	T83.6	Infektion/entzündl Rkt d Proth/Implant/Transpl im GenitTrakt
Q62.8	Sonstige angeborene Fehlbildungen Ureter	T83.8	So Komplik d Proth/Implant/Transpl im Urogenitaltrakt
Q63.0	Akzessorische Niere	T83.9	Nnbez Komplik d Proth/Implant/Transpl im Urogenitaltrakt
Q63.1	Gelappte Niere, verschmolzene Niere u Hufeisenniere	T85.71	Infekt u entzündl Reakt durch Katheter zur Peritonealdialyse
Q63.2	Ektope Niere	T86.10	Akute Funktionsverschlechterung eines Nierentransplantates
Q63.3	Hyperplastische Niere u Riesenniere	T86.11	Chron Funktionsverschlechterung eines Nierentransplantates
Q63.8	Sonstige nbez angeborene Fehlbildungen Niere	T86.12	Verzögerte Aufnahme der Transplantatfunktion
Q63.9	Angeborene Fehlbildung Niere, nnbez	T86.19	Sonst u nnbez FunkStör, Versagen u Abstoß Nierentranspl
Q64.1	Ekstrophie Harnblase	Z43.5	Versorgung Zystostoma
Q64.2	Angeborene Urethralklappen im hinteren Teil Harnröhre	Z43.6	Versorgung so künstl Körperöffnungen Harntrakt
Q64.3	So Atresie u (angeb) Stenose Urethra u Harnblasenhals	Z46.6	Versorgen m u Anpassen Gerät im Harntrakt
Q64.4	Fehlbildung Urachus	Z49.0	Vorbereitung auf Dialyse
Q64.5	Angeborenes Fehlen Harnblase u Urethra	Z49.1	Extrakorporale Dialyse
Q64.6	Angeborenes Divertikel Harnblase	Z49.2	Sonstige Dialyse
Q64.7	Sonst angeborene Fehlbildung Harnblase u Urethra	Z90.5	Verlust Niere(n)
Q64.8	Sonst nbez angeborene Fehlbildungen Harnsystem	Z94.0	Zustand nach Nierentransplantation
Q64.9	Angeborene Fehlbildung Harnsystem, nnbez	Z96.0	Vorhandensein urogenitales Implantat
R30.0	Dysurie		

ADRG L02 Operatives Einbringen eines Peritonealdialysekatheters

Prozedur in Tabelle L02-1

DRG L02A Operatives Einbringen eines Peritonealdialysekatheters, Alter < 10 Jahre oder mit äusserst schweren CC

Alter < 10 Jahre oder PCCL > 3

DRG L02B Operatives Einbringen eines Peritonealdialysekatheters, Alter > 9 Jahre, ohne äusserst schwere CC**Prozedur L02-1**

54.93↔ Formung einer kutaneoperitonealen Fistel

ADRG L03 Nieren-, Ureter- und grosse Harnblaseneingriffe bei Neubildung, Alter < 19 Jahre oder mit äusserst schweren CC oder ausser bei Neubildung, mit äusserst schweren CC oder Kombinationseingriff

Hauptdiagnose in Tabelle L03-1 und Prozedur in Tabelle L03-2 und (Alter < 19 Jahre oder PCCL > 3) oder Prozedur in Tabelle L03-3 und PCCL > 3 oder Prozedur in Tabelle L03-4 und Prozedur in Tabelle L03-5

DRG L03Z Nieren-, Ureter- und grosse Harnblaseneingriffe bei Neubildung, Alter < 19 Jahre oder mit äusserst schweren CC oder ausser bei Neubildung, mit äusserst schweren CC oder Kombinationseingriff**Hauptdiagnose L03-1**

C64	BNB der Niere, ausgenommen Nierenbecken	C79.1	Sekundäre BNB Harnblase, sonst u nnbez Harnorgane
C65	BNB Nierenbecken	D09.0	Carcinoma in situ Harnblase
C66	BNB Ureter	D09.1	Carcinoma in situ sonst u nnbez Harnorgane
C67.0	Bösartige Neubildung: Trigonum vesicae	D30.0	Gutartige Neubildung Niere
C67.1	Bösartige Neubildung: Apex vesicae	D30.1	Gutartige Neubildung Nierenbecken
C67.2	Bösartige Neubildung: Laterale Harnblasenwand	D30.2	Gutartige Neubildung Ureter
C67.3	Bösartige Neubildung: Vordere Harnblasenwand	D30.3	Gutartige Neubildung Harnblase
C67.4	Bösartige Neubildung: Hintere Harnblasenwand	D30.4	Gutartige Neubildung Urethra
C67.5	Bösartige Neubildung: Harnblasenhals	D30.7	Gutartige Neubildung sonstige Harnorgane
C67.6	Bösartige Neubildung: Ostium ureteris	D30.9	Gutartige Neubildung Harnorgan, nnbez
C67.7	Bösartige Neubildung: Urachus	D41.0	NB unsich/unbek Verhalt Niere
C67.8	BNB: Harnblase, mehrere Teilbereiche überlappend	D41.1	NB unsich/unbek Verhalt Nierenbecken
C67.9	Bösartige Neubildung: Harnblase, nicht näher bezeichnet	D41.2	NB unsich/unbek Verhalt Ureter
C68.0	Bösartige Neubildung: Urethra	D41.3	NB unsich/unbek Verhalt Urethra
C68.1	Bösartige Neubildung: Paraurethrale Drüse	D41.4	NB unsich/unbek Verhalt Harnblase
C68.8	BNB: Harnorgane, mehrere Teilbereiche überlappend	D41.7	NB unsich/unbek Verhalt sonstige Harnorgane
C68.9	Bösartige Neubildung: Harnorgan, nicht näher bezeichnet	D41.9	NB unsich/unbek Verhalt Harnorgan, nnbez
C79.0	Sekundäre BNB Niere u Nierenbecken		

Prozedur L03-2

40.52.00↔	Radikale Exzision von periaortalen Lymphknoten, n.n.bez.	40.59.00↔	Radikale Exzision anderer Lymphknoten, n.n.bez.
40.52.10↔	Radikale Exzision von retroperitonealen (paraaortal, parakaval) und pelvinen Lymphknoten als selbständiger Eingriff	40.59.10↔	Radikale Exzision anderer Lymphknoten als selbständiger Eingriff, n.n.bez.
40.52.11↔	Radikale Exzision von retroperitonealen (paraaortal, parakaval) und pelvinen Lymphknoten im Rahmen eines anderen Eingriffs	40.59.11↔	Radikale Exzision mediastinaler Lymphknoten als selbständiger Eingriff
40.52.99↔	Radikale Exzision von periaortalen Lymphknoten, sonstige	40.59.12↔	Radikale Exzision peribronchialer Lymphknoten als selbständiger Eingriff
40.53.00↔	Radikale Exzision von iliakalen Lymphknoten, n.n.bez.	40.59.19↔	Radikale Exzision anderer Lymphknoten als selbständiger Eingriff, sonstige
40.53.10↔	Radikale Exzision von iliakalen Lymphknoten als selbständiger Eingriff	40.59.20↔	Radikale Exzision anderer Lymphknoten im Rahmen eines anderen Eingriffs, n.n.bez.
40.53.11↔	Radikale Exzision von iliakalen Lymphknoten im Rahmen eines anderen Eingriffs	40.59.21↔	Radikale Exzision mediastinaler Lymphknoten im Rahmen eines anderen Eingriffs
40.53.99↔	Radikale Exzision von iliakalen Lymphknoten, sonstige	40.59.22↔	Radikale Exzision peribronchialer Lymphknoten im Rahmen eines anderen Eingriffs
40.54.00↔	Radikale Exzision der Leistengegend, n.n.bez.	40.59.29↔	Radikale Exzision anderer Lymphknoten im Rahmen eines anderen Eingriffs, sonstige
40.54.10↔	Radikale Exzision der Leistengegend als selbständiger Eingriff	40.59.99↔	Radikale Exzision anderer Lymphknoten, sonstige
40.54.11↔	Radikale Exzision der Leistengegend im Rahmen eines anderen Eingriffs		
40.54.99↔	Radikale Exzision der Leistengegend, sonstige		

54.99.00↔	Sonstige Operationen in der Abdominal-Region, n.n.bez.	56.2x.11↔	Ureterotomie, perkutan-transrenal mit Entfernung eines Harnsteines
54.99.30↔	Sonstige Operationen in der Abdominal-Region, Resektion von Gewebe in der Bauchregion ohne sichere Organzuordnung	56.2x.20↔	Ureterotomie, ureterorenoskopisch
54.99.40↔	Sonstige Operationen in der Abdominal-Region, Revision einer kutaneoperitonealen Fistel (Katheterverweilsystem)	56.2x.30↔	Ureterotomie, offen chirurgisch
54.99.41↔	Sonstige Operationen in der Abdominal-Region, Entfernung oder Verschluss einer kutaneoperitonealen Fistel (Katheterverweilsystem)	56.2x.40↔	Ureterotomie, laparoskopisch
54.99.50↔	Sonstige Operationen in der Abdominal-Region, Anlegen eines temporären Bauchwandverschlusses	56.2x.99↔	Ureterotomie, sonstige
54.99.60↔	Sonstige Operationen in der Abdominal-Region, Lumbotomie	56.34↔	Offene Ureterbiopsie
54.99.61↔	Sonstige Operationen in der Abdominal-Region, Relumbotomie	56.40↔	Ureterektomie, n.n.bez.
54.99.99↔	Sonstige Operationen in der Abdominal-Region, sonstige	56.41.00↔	Partielle Ureterektomie, n.n.bez.
55.01.11↔	Nephrotomie, offen chirurgisch	56.41.10↔	Partielle Ureterektomie, Resektion des Ureterostiums, perkutan-transvesikal
55.01.12↔	Nephrotomie, offen chirurgisch zur Exploration	56.41.11↔	Partielle Ureterektomie, Resektion des Ureterostiums, transurethral
55.01.13↔	Nephrotomie, offen chirurgisch zur Punktion einer Zyste	56.41.12↔	Partielle Ureterektomie, Resektion des Ureterostiums, offen chirurgisch
55.02.11↔	Nephrostomie, offen chirurgisch	56.41.20↔	Partielle Ureterektomie, offen chirurgisch
55.11↔	Pyelotomie	56.41.21↔	Partielle Ureterektomie, laparoskopisch
55.12↔	Pyelostomie	56.41.30↔	Partielle Ureterektomie, Resektion eines Ureterstumpfes
55.24↔	Offene Nierenbiopsie	56.41.40↔	Resektion einer Ureterozele, transurethral
55.31↔	Marsupialisation einer Läsion an der Niere	56.41.41↔	Resektion einer Ureterozele, offen chirurgisch
55.32↔	Offene Exzision von Läsion oder Gewebe an der Niere	56.41.49↔	Resektion einer Ureterozele, sonstiger Zugang
55.34↔	Laparoskopische Exzision von Läsion oder Gewebe an der Niere	56.41.99↔	Partielle Ureterektomie, sonstige
55.39.00↔	Sonstige lokale Exzision oder Destruktion von Läsion oder Gewebe an der Niere, n.n.bez.	56.42↔	Totale Ureterektomie
55.39.10↔	Sonstige lokale Exzision oder Destruktion von Läsion oder Gewebe an der Niere, Exzision ureterorenoskopisch	56.51.00↔	Aufbau einer kutanen Ureteroileostomie, n.n.bez.
55.39.20↔	Sonstige lokale Exzision oder Destruktion von Läsion oder Gewebe an der Niere, Destruktion, perkutan-transrenal	56.51.10↔	Aufbau einer kutanen Ureteroileostomie, Ureteroileokutaneostomie [Ileum-Conduit] oder Ureterokolokutaneostomie [Kolon-/Sigma-Condiut], offen chirurgisch
55.39.21↔	Sonstige lokale Exzision oder Destruktion von Läsion oder Gewebe an der Niere, Destruktion, ureterorenoskopisch	56.51.11↔	Aufbau einer kutanen Ureteroileostomie, Ureteroileokutaneostomie [Ileum-Conduit] oder Ureterokolokutaneostomie [Kolon-/Sigma-Condiut], laparoskopisch
55.39.22↔	Sonstige lokale Exzision oder Destruktion von Läsion oder Gewebe an der Niere, Destruktion, offen chirurgisch	56.51.12↔	Aufbau einer kutanen Ureteroileostomie, mit Darminterponat [Conduit] (nicht kontinentes Stoma), sonstiger Zugang
55.39.23↔	Sonstige lokale Exzision oder Destruktion von Läsion oder Gewebe an der Niere, Destruktion, laparoskopisch	56.51.20↔	Aufbau einer kutanen Ureteroileostomie, Umwandlung einer anderen supravessikalischen Harnableitung in eine kutane Ureteroileostomie
55.39.29↔	Sonstige lokale Exzision oder Destruktion von Läsion oder Gewebe an der Niere, Destruktion, sonstiger Zugang	56.51.30↔	Aufbau einer kutanen Ureteroileostomie, mit Darmreservoir (kontinentes Stoma)
55.39.99↔	Sonstige lokale Exzision oder Destruktion von Läsion oder Gewebe an der Niere, sonstige	56.51.99↔	Aufbau einer kutanen Ureteroileostomie, sonstige
55.4↔	Partielle Nephrektomie	56.52.00↔	Revision einer kutanen Ureteroileostomie, n.n.bez.
55.51.00↔	Nephroureterektomie, n.n.bez.	56.52.10↔	Revision einer kutanen Ureteroileostomie, mit Darminterponat [Conduit]
55.51.01↔	Nephroureterektomie, ausser zur Transplantation	56.52.20↔	Revision einer kutanen Ureteroileostomie, mit Darmreservoir (kontinentes Stoma)
55.51.02↔	Nephrektomie zur Transplantation, Lebendspende	56.52.99↔	Revision einer kutanen Ureteroileostomie, sonstige
55.51.99↔	Nephroureterektomie, sonstige	56.61.00↔	Aufbau einer anderen kutanen Ureterostomie, n.n.bez.
55.52↔	Nephrektomie einer belassenen Niere	56.61.10↔	Aufbau einer anderen kutanen Ureterostomie, Ureterokutaneostomie und Transureterokutaneostomie, laparoskopisch
55.53↔	Entfernen einer transplantierten oder abgestossenen Niere	56.61.20↔	Aufbau einer anderen kutanen Ureterostomie, Umwandlung einer anderen supravessikalischen Harnableitung in eine kutane Ureterostomie
55.54↔	Beidseitige Nephrektomie	56.61.99↔	Aufbau einer anderen kutanen Ureterostomie, sonstige
55.61↔	Autotransplantation einer Niere	56.62↔	Revision einer anderen kutanen Ureterostomie
55.7↔	Nephropexie	56.71.00↔	Harnableitung in den Darm, n.n.bez.
55.81↔	Naht einer Rissverletzung an der Niere	56.71.10↔	Ureterosigmoideostomie mit Reservoirbildung, offen chirurgisch
55.82↔	Verschluss einer Nephrostomie und Pyelostomie	56.71.11↔	Ureterosigmoideostomie mit Reservoirbildung, laparoskopisch
55.83↔	Verschluss von anderen Nierenfisteln	56.71.20↔	Umwandlung einer anderen supravessikalischen Harnableitung in eine Harnableitung in den Darm
55.84↔	Reposition einer Nierenstiel-Torsion	56.71.99↔	Harnableitung in den Darm, sonstige
55.85↔	Symphysiotomie einer Hufeisenniere	56.72↔	Revision einer ureterointestinalen Anastomose
55.86↔	Anastomose an der Niere	56.73↔	Nephrozystanastomose, n.n.bez.
55.87↔	Plastische Rekonstruktion am pyeloureteralen Übergang	56.74.00↔	Ureterozystoneostomie, n.n.bez.
55.89↔	Sonstige plastische Rekonstruktion an der Niere	56.74.10↔	Ureterozystoneostomie, Isolierte Antirefluxplastik (z.B. nach Lich-Gregoir), offen chirurgisch
55.91↔	Nierendekapsulation	56.74.11↔	Ureterozystoneostomie, Isolierte Antirefluxplastik (z.B. nach Lich-Gregoir), laparoskopisch
55.99.00↔	Sonstige Operationen an der Niere, n.n.bez.	56.74.20↔	Ureterozystoneostomie, mit Uretermodellage
55.99.10↔	Sonstige Operationen an der Niere, Revisionsoperation an der Niere	56.74.99↔	Ureterozystoneostomie, sonstige
55.99.99↔	Sonstige Operationen an der Niere, sonstige	56.75↔	Transureteroureterostomie
56.1x.00↔	Ureterale Meatotomie, n.n.bez.	56.79↔	Sonstige Anastomose eines Ureters oder Harnableitung
56.1x.10↔	Ureterale Meatotomie, perkutan-transvesikal		
56.1x.11↔	Ureterale Meatotomie, transurethral		
56.1x.12↔	Ureterale Meatotomie, offen-chirurgisch		
56.1x.99↔	Ureterale Meatotomie, sonstige		
56.2x.00↔	Ureterotomie, n.n.bez.		
56.2x.10↔	Ureterotomie, perkutan-transrenal		

56.81↔	Lösung von intraluminalen Adhäsionen im Ureter	57.71.51↔	Radikale Zystektomie, Becken-Eviszeration (Exenteration) beim Mann, laparoskopisch
56.82↔	Naht einer Ureterverletzung	57.71.99↔	Radikale Zystektomie, sonstige
56.83↔	Verschluss einer Ureterostomie	57.79.00↔	Sonstige totale Zystektomie, n.n.bez.
56.84.00↔	Verschluss einer anderen Ureterfistel, n.n.bez.	57.79.10↔	Sonstige totale Zystektomie, Einfache Zystektomie, beim Mann, offen chirurgisch
56.84.10↔	Verschluss einer Ureter-Darm-Fistel, offen chirurgisch	57.79.11↔	Sonstige totale Zystektomie, Einfache Zystektomie, beim Mann, laparoskopisch
56.84.11↔	Verschluss einer Ureter-Darm-Fistel, laparoskopisch	57.79.20↔	Sonstige totale Zystektomie, Einfache Zystektomie, bei der Frau, offen chirurgisch
56.84.20↔	Verschluss einer ureterovaginale Fistel, offen chirurgisch	57.79.21↔	Sonstige totale Zystektomie, Einfache Zystektomie, bei der Frau, laparoskopisch
56.84.21↔	Verschluss einer ureterovaginale Fistel, laparoskopisch	57.79.99↔	Sonstige totale Zystektomie, sonstige
56.84.22↔	Verschluss einer ureterovaginale Fistel, vaginal	57.83↔	Verschluss einer vesikointestinalen Fistel
56.84.99↔	Verschluss einer anderen Ureterfistel, sonstige	57.86↔	Plastische Rekonstruktion bei Exstrophie der Harnblase
56.85↔	Ureteropexie	57.87.00↔	Rekonstruktion an der Harnblase, n.n.bez.
56.86↔	Entfernen einer Ureterligatur	57.87.10↔	Rekonstruktion an der Harnblase, mit Ileum, Kolon oder Magen, offen chirurgisch
56.89↔	Sonstige plastische Rekonstruktion an einem Ureter	57.87.11↔	Rekonstruktion an der Harnblase, mit Ileum, Kolon oder Magen, laparoskopisch
56.95↔	Ligatur an einem Ureter	57.87.20↔	Umwandlung einer anderen supravescikalen Harnableitung in eine Ersatzharnblase, offen chirurgisch
56.99.00↔	Sonstige Operationen an einem Ureter, n.n.bez.	57.87.21↔	Umwandlung einer anderen supravescikalen Harnableitung in eine Ersatzharnblase, laparoskopisch
56.99.10↔	Freilegung des Ureters (zur Exploration)	57.87.30↔	Reduktionsplastik der Harnblase, offen chirurgisch
56.99.20↔	Revisionsoperation am Ureter, offen chirurgisch	57.87.31↔	Reduktionsplastik der Harnblase, laparoskopisch
56.99.21↔	Revisionsoperation am Ureter, sonstiger Zugang	57.87.40↔	Augmentation der Harnblase, offen chirurgisch
56.99.30↔	Sonstige Operationen an einem Ureter, Injektion bei Ostiuminsuffizienz, transurethral	57.87.41↔	Augmentation der Harnblase, laparoskopisch
56.99.31↔	Sonstige Operationen an einem Ureter, Injektion bei Ostiuminsuffizienz, offen chirurgisch	57.87.99↔	Rekonstruktion an der Harnblase, sonstige
56.99.32↔	Sonstige Operationen an einem Ureter, Injektion bei Ostiuminsuffizienz, sonstiger Zugang	58.93↔	Implantation eines künstlichen Harnblasensphinkters
56.99.99↔	Sonstige Operationen an einem Ureter, sonstige	58.94↔	Adjustierbare Harninkontinenztherapie
57.6x.00↔	Partielle Zystektomie, n.n.bez.	59.00↔	Retroperitoneale Dissektion, n.n.bez.
57.6x.10↔	Partielle Zystektomie, ohne Ureterneointplantation, offen chirurgisch	59.02↔	Sonstige Lösung von perirenenalen oder periureteralen Adhäsionen
57.6x.11↔	Partielle Zystektomie, ohne Ureterneointplantation, laparoskopisch	59.03.00↔	Laparoskopische Lösung von perirenenalen oder periureteralen Adhäsionen, n.n.bez.
57.6x.12↔	Partielle Zystektomie, mit einseitiger oder beidseitiger Ureterneointplantation, offen chirurgisch	59.03.10↔	Ureterolyse ohne intraperitoneale Verlagerung, laparoskopisch
57.6x.13↔	Partielle Zystektomie, mit einseitiger oder beidseitiger Ureterneointplantation, laparoskopisch	59.03.11↔	Ureterolyse mit intraperitoneale Verlagerung, laparoskopisch
57.6x.20↔	Partielle Zystektomie, Supratrigonale oder subtotale Resektion, ohne Ureterneointplantation, offen chirurgisch	59.03.99↔	Laparoskopische Lösung von perirenenalen oder periureteralen Adhäsionen, sonstige
57.6x.21↔	Partielle Zystektomie, Supratrigonale oder subtotale Resektion, ohne Ureterneointplantation, laparoskopisch	59.09↔	Sonstige Inzision am perirenenalen oder periureteralen Gewebe
57.6x.22↔	Partielle Zystektomie, Supratrigonale oder subtotale Resektion mit einseitiger oder beidseitiger Ureterneointplantation, offen chirurgisch	59.19↔	Sonstige Inzision am perivesikalen Gewebe
57.6x.23↔	Partielle Zystektomie, Supratrigonale oder subtotale Resektion mit einseitiger oder beidseitiger Ureterneointplantation, laparoskopisch	59.91↔	Exzision am perirenenalen oder perivesikalen Gewebe
57.6x.99↔	Partielle Zystektomie, sonstige	59.92↔	Sonstige Operationen am perirenenalen oder perivesikalen Gewebe
57.71.00↔	Radikale Zystektomie, n.n.bez.	60.3↔	Suprapubische Prostatektomie
57.71.10↔	Radikale Zystektomie, ohne Urethrektomie, beim Mann, offen chirurgisch	60.4↔	Retropubische Prostatektomie
57.71.11↔	Radikale Zystektomie, ohne Urethrektomie, beim Mann, laparoskopisch	60.5x.00↔	Radikale Prostatektomie, n.n.bez.
57.71.20↔	Radikale Zystektomie, mit Urethrektomie, beim Mann, offen chirurgisch	60.5x.10↔	Radikale Prostatektomie, laparoskopisch
57.71.21↔	Radikale Zystektomie, mit Urethrektomie, beim Mann, laparoskopisch	60.5x.20↔	Radikale Prostatektomie, perineal
57.71.30↔	Radikale Zystektomie, ohne Urethrektomie, bei der Frau, offen chirurgisch	60.5x.30↔	Radikale Prostatektomie, retropubisch
57.71.31↔	Radikale Zystektomie, ohne Urethrektomie, bei der Frau, laparoskopisch	60.5x.99↔	Radikale Prostatektomie, sonstige
57.71.40↔	Radikale Zystektomie, mit Urethrektomie, bei der Frau, offen chirurgisch	60.61.00↔	Lokale Exzision einer Läsion an der Prostata, n.n.bez.
57.71.41↔	Radikale Zystektomie, mit Urethrektomie, bei der Frau, laparoskopisch	60.61.10↔	Lokale Exzision einer Läsion an der Prostata, transurethral
57.71.50↔	Radikale Zystektomie, Becken-Eviszeration (Exenteration) beim Mann, offen chirurgisch	60.61.11↔	Lokale Exzision einer Läsion an der Prostata, suprapubisch-transvesikal
		60.61.12↔	Lokale Exzision einer Läsion an der Prostata, retropubisch
		60.61.13↔	Lokale Exzision einer Läsion an der Prostata, perineal
		60.61.99↔	Lokale Exzision einer Läsion an der Prostata, sonstige
		60.62↔	Perineale Prostatektomie
		60.69↔	Sonstige Prostatektomie

Prozedur L03-3

04.92.00↔	Implantation oder Ersetzen der Elektrode(n) eines peripheren Neurostimulators, n.n.bez.	54.99.99↔	Sonstige Operationen in der Abdominal-Region, sonstige
04.92.10↔	Implantation oder Ersetzen der Elektrode(n) eines temporären peripheren Neurostimulators, Einzelelektrodensystems, Teststimulation	55.01.11↔	Nephrotomie, offen chirurgisch
04.92.11↔	Implantation oder Ersetzen der Elektrode(n) eines temporären peripheren Neurostimulators, Mehrelektrodensystems, Teststimulation	55.01.12↔	Nephrotomie, offen chirurgisch zur Exploration
04.92.20↔	Implantation oder Ersetzen der Elektrode(n) eines permanenten peripheren Neurostimulators, Stabelektrode, Einzelelektrodensystems, perkutan	55.01.13↔	Nephrotomie, offen chirurgisch zur Punktion einer Zyste
04.92.21↔	Implantation oder Ersetzen der Elektrode(n) eines permanenten peripheren Neurostimulators, Stabelektrode, Mehrelektrodensystems, perkutan	55.02.11↔	Nephrostomie, offen chirurgisch
04.92.30↔	Implantation oder Ersetzen der Elektrode(n) eines permanenten peripheren Neurostimulators, Plattenelektrode, Einzelelektrodensystems, offen chirurgisch	55.11↔	Pyelotomie
04.92.31↔	Implantation oder Ersetzen der Elektrode(n) eines permanenten peripheren Neurostimulators, Plattenelektrode, Mehrelektrodensystems, offen chirurgisch	55.12↔	Pyelostomie
04.92.40↔	Implantation oder Ersetzen einer Vagusnervstimulationselektrode	55.24↔	Offene Nierenbiopsie
04.92.99↔	Implantation oder Ersetzen der Elektrode(n) eines peripheren Neurostimulators, sonstige	55.31↔	Marsupialisation einer Läsion an der Niere
40.52.00↔	Radikale Exzision von periaortalen Lymphknoten, n.n.bez.	55.32↔	Offene Exzision von Läsion oder Gewebe an der Niere
40.52.10↔	Radikale Exzision von retroperitonealen (paraaortal, parakaval) und pelvinen Lymphknoten als selbständiger Eingriff	55.34↔	Laparoskopische Exzision von Läsion oder Gewebe an der Niere
40.52.11↔	Radikale Exzision von retroperitonealen (paraaortal, parakaval) und pelvinen Lymphknoten im Rahmen eines anderen Eingriffs	55.39.00↔	Sonstige lokale Exzision oder Destruktion von Läsion oder Gewebe an der Niere, n.n.bez.
40.52.99↔	Radikale Exzision von periaortalen Lymphknoten, sonstige	55.39.10↔	Sonstige lokale Exzision oder Destruktion von Läsion oder Gewebe an der Niere, Exzision ureterorenoskopisch
40.53.00↔	Radikale Exzision von iliakalen Lymphknoten, n.n.bez.	55.39.20↔	Sonstige lokale Exzision oder Destruktion von Läsion oder Gewebe an der Niere, Destruktion, perkutan-transrenal
40.53.10↔	Radikale Exzision von iliakalen Lymphknoten als selbständiger Eingriff	55.39.21↔	Sonstige lokale Exzision oder Destruktion von Läsion oder Gewebe an der Niere, Destruktion, ureterorenoskopisch
40.53.11↔	Radikale Exzision von iliakalen Lymphknoten im Rahmen eines anderen Eingriffs	55.39.22↔	Sonstige lokale Exzision oder Destruktion von Läsion oder Gewebe an der Niere, Destruktion, offen chirurgisch
40.53.99↔	Radikale Exzision von iliakalen Lymphknoten, sonstige	55.39.23↔	Sonstige lokale Exzision oder Destruktion von Läsion oder Gewebe an der Niere, Destruktion, laparoskopisch
40.54.00↔	Radikale Exzision der Leistengegend, n.n.bez.	55.39.29↔	Sonstige lokale Exzision oder Destruktion von Läsion oder Gewebe an der Niere, Destruktion, sonstiger Zugang
40.54.10↔	Radikale Exzision der Leistengegend als selbständiger Eingriff	55.39.99↔	Sonstige lokale Exzision oder Destruktion von Läsion oder Gewebe an der Niere, sonstige
40.54.11↔	Radikale Exzision der Leistengegend im Rahmen eines anderen Eingriffs	55.4↔	Partielle Nephrektomie
40.54.99↔	Radikale Exzision der Leistengegend, sonstige	55.51.00↔	Nephroureterektomie, n.n.bez.
40.59.00↔	Radikale Exzision anderer Lymphknoten, n.n.bez.	55.51.01↔	Nephroureterektomie, ausser zur Transplantation
40.59.10↔	Radikale Exzision anderer Lymphknoten als selbständiger Eingriff, n.n.bez.	55.51.02↔	Nephrektomie zur Transplantation, Lebendspende
40.59.11↔	Radikale Exzision mediastinaler Lymphknoten als selbständiger Eingriff	55.51.99↔	Nephroureterektomie, sonstige
40.59.12↔	Radikale Exzision peribronchialer Lymphknoten als selbständiger Eingriff	55.52↔	Nephrektomie einer belassenen Niere
40.59.19↔	Radikale Exzision anderer Lymphknoten als selbständiger Eingriff, sonstige	55.53↔	Entfernen einer transplantierten oder abgestossenen Niere
40.59.20↔	Radikale Exzision anderer Lymphknoten im Rahmen eines anderen Eingriffs, n.n.bez.	55.54↔	Beidseitige Nephrektomie
40.59.21↔	Radikale Exzision mediastinaler Lymphknoten im Rahmen eines anderen Eingriffs	55.61↔	Autotransplantation einer Niere
40.59.22↔	Radikale Exzision peribronchialer Lymphknoten im Rahmen eines anderen Eingriffs	55.7↔	Nephropexie
40.59.29↔	Radikale Exzision anderer Lymphknoten im Rahmen eines anderen Eingriffs, sonstige	55.81↔	Naht einer Rissverletzung an der Niere
40.59.99↔	Radikale Exzision anderer Lymphknoten, sonstige	55.82↔	Verschluss einer Nephrostomie und Pyelostomie
54.99.00↔	Sonstige Operationen in der Abdominal-Region, n.n.bez.	55.83↔	Verschluss von anderen Nierenfisteln
54.99.30↔	Sonstige Operationen in der Abdominal-Region, Resektion von Gewebe in der Bauchregion ohne sichere Organzuordnung	55.84↔	Reposition einer Nierenstiel-Torsion
54.99.40↔	Sonstige Operationen in der Abdominal-Region, Revision einer kutaneoperitonealen Fistel (Katheterverweilsystem)	55.85↔	Symphysiotomie einer Hufeisenniere
54.99.41↔	Sonstige Operationen in der Abdominal-Region, Entfernung oder Verschluss einer kutaneoperitonealen Fistel (Katheterverweilsystem)	55.86↔	Anastomose an der Niere
54.99.50↔	Sonstige Operationen in der Abdominal-Region, Anlegen eines temporären Bauchwandverschlusses	55.87↔	Plastische Rekonstruktion am pyeloureteralen Übergang
54.99.60↔	Sonstige Operationen in der Abdominal-Region, Lumbotomie	55.89↔	Sonstige plastische Rekonstruktion an der Niere
54.99.61↔	Sonstige Operationen in der Abdominal-Region, Relumbotomie	55.91↔	Nierendekapsulation
		55.99.00↔	Sonstige Operationen an der Niere, n.n.bez.
		55.99.10↔	Sonstige Operationen an der Niere, Revisionsoperation an der Niere
		55.99.99↔	Sonstige Operationen an der Niere, sonstige
		56.1x.00↔	Ureterale Meatotomie, n.n.bez.
		56.1x.10↔	Ureterale Meatotomie, perkutan-transvesikal
		56.1x.11↔	Ureterale Meatotomie, transurethral
		56.1x.12↔	Ureterale Meatotomie, offen-chirurgisch
		56.1x.99↔	Ureterale Meatotomie, sonstige
		56.2x.00↔	Ureterotomie, n.n.bez.
		56.2x.10↔	Ureterotomie, perkutan-transrenal
		56.2x.11↔	Ureterotomie, perkutan-transrenal mit Entfernung eines Harnsteines
		56.2x.20↔	Ureterotomie, ureterorenoskopisch
		56.2x.30↔	Ureterotomie, offen chirurgisch
		56.2x.40↔	Ureterotomie, laparoskopisch
		56.2x.99↔	Ureterotomie, sonstige
		56.34↔	Offene Ureterbiopsie
		56.40↔	Ureterektomie, n.n.bez.
		56.41.00↔	Partielle Ureterektomie, n.n.bez.
		56.41.10↔	Partielle Ureterektomie, Resektion des Ureterostiums, perkutan-transvesikal

56.41.11↔	Partielle Ureterektomie, Resektion des Ureterostiums, transurethral	56.86↔	Entfernen einer Ureterligatur
56.41.12↔	Partielle Ureterektomie, Resektion des Ureterostiums, offen chirurgisch	56.89↔	Sonstige plastische Rekonstruktion an einem Ureter
56.41.20↔	Partielle Ureterektomie, offen chirurgisch	56.95↔	Ligatur an einem Ureter
56.41.21↔	Partielle Ureterektomie, laparoskopisch	56.99.00↔	Sonstige Operationen an einem Ureter, n.n.bez.
56.41.30↔	Partielle Ureterektomie, Resektion eines Ureterstumpfes	56.99.10↔	Freilegung des Ureters (zur Exploration)
56.41.40↔	Resektion einer Ureterozele, transurethral	56.99.20↔	Revisionsoperation am Ureter, offen chirurgisch
56.41.41↔	Resektion einer Ureterozele, offen chirurgisch	56.99.21↔	Revisionsoperation am Ureter, sonstiger Zugang
56.41.49↔	Resektion einer Ureterozele, sonstiger Zugang	56.99.30↔	Sonstige Operationen an einem Ureter, Injektion bei Ostiuminsuffizienz, transurethral
56.41.99↔	Partielle Ureterektomie, sonstige	56.99.31↔	Sonstige Operationen an einem Ureter, Injektion bei Ostiuminsuffizienz, offen chirurgisch
56.42↔	Totale Ureterektomie	56.99.32↔	Sonstige Operationen an einem Ureter, Injektion bei Ostiuminsuffizienz, sonstiger Zugang
56.51.00↔	Aufbau einer kutanen Ureteroileostomie, n.n.bez.	56.99.99↔	Sonstige Operationen an einem Ureter, sonstige
56.51.10↔	Aufbau einer kutanen Ureteroileostomie, Ureteroileokutaneostomie [Ileum-Conduit] oder Ureterokolokutaneostomie [Kolon-/Sigma-Conduit], offen chirurgisch	57.6x.00↔	Partielle Zystektomie, n.n.bez.
56.51.11↔	Aufbau einer kutanen Ureteroileostomie, Ureteroileokutaneostomie [Ileum-Conduit] oder Ureterokolokutaneostomie [Kolon-/Sigma-Conduit], laparoskopisch	57.6x.10↔	Partielle Zystektomie, ohne Ureterneimplantation, offen chirurgisch
56.51.12↔	Aufbau einer kutanen Ureteroileostomie, mit Darminterponat [Conduit] (nicht kontinentes Stoma), sonstiger Zugang	57.6x.11↔	Partielle Zystektomie, ohne Ureterneimplantation, laparoskopisch
56.51.20↔	Aufbau einer kutanen Ureteroileostomie, Umwandlung einer anderen suprapvesikalen Harnableitung in eine kutane Ureteroileostomie	57.6x.12↔	Partielle Zystektomie, mit einseitiger oder beidseitiger Ureterneimplantation, offen chirurgisch
56.51.30↔	Aufbau einer kutanen Ureteroileostomie, mit Darmreservoir (kontinentes Stoma)	57.6x.13↔	Partielle Zystektomie, mit einseitiger oder beidseitiger Ureterneimplantation, laparoskopisch
56.51.99↔	Aufbau einer kutanen Ureteroileostomie, sonstige	57.6x.20↔	Partielle Zystektomie, Supratrigonale oder subtotale Resektion, ohne Ureterneimplantation, offen chirurgisch
56.52.00↔	Revision einer kutanen Ureteroileostomie, n.n.bez.	57.6x.21↔	Partielle Zystektomie, Supratrigonale oder subtotale Resektion, ohne Ureterneimplantation, laparoskopisch
56.52.10↔	Revision einer kutanen Ureteroileostomie, mit Darminterponat [Conduit]	57.6x.22↔	Partielle Zystektomie, Supratrigonale oder subtotale Resektion mit einseitiger oder beidseitiger Ureterneimplantation, offen chirurgisch
56.52.20↔	Revision einer kutanen Ureteroileostomie, mit Darmreservoir (kontinentes Stoma)	57.6x.23↔	Partielle Zystektomie, Supratrigonale oder subtotale Resektion mit einseitiger oder beidseitiger Ureterneimplantation, laparoskopisch
56.52.99↔	Revision einer kutanen Ureteroileostomie, sonstige	57.6x.99↔	Partielle Zystektomie, sonstige
56.61.00↔	Aufbau einer anderen kutanen Ureterostomie, n.n.bez.	57.71.00↔	Radikale Zystektomie, n.n.bez.
56.61.10↔	Aufbau einer anderen kutanen Ureterostomie, Ureterokutaneostomie und Transureterokutaneostomie, laparoskopisch	57.71.10↔	Radikale Zystektomie, ohne Urethrektomie, beim Mann, offen chirurgisch
56.61.20↔	Aufbau einer anderen kutanen Ureterostomie, Umwandlung einer anderen suprapvesikalen Harnableitung in eine kutane Ureterostomie	57.71.11↔	Radikale Zystektomie, ohne Urethrektomie, beim Mann, laparoskopisch
56.61.99↔	Aufbau einer anderen kutanen Ureterostomie, sonstige	57.71.20↔	Radikale Zystektomie, mit Urethrektomie, beim Mann, offen chirurgisch
56.62↔	Revision einer anderen kutanen Ureterostomie	57.71.21↔	Radikale Zystektomie, mit Urethrektomie, beim Mann, laparoskopisch
56.71.00↔	Harnableitung in den Darm, n.n.bez.	57.71.30↔	Radikale Zystektomie, ohne Urethrektomie, bei der Frau, offen chirurgisch
56.71.10↔	Ureterosigmoideostomie mit Reservoirbildung, offen chirurgisch	57.71.31↔	Radikale Zystektomie, ohne Urethrektomie, bei der Frau, laparoskopisch
56.71.11↔	Ureterosigmoideostomie mit Reservoirbildung, laparoskopisch	57.71.40↔	Radikale Zystektomie, mit Urethrektomie, bei der Frau, offen chirurgisch
56.71.20↔	Umwandlung einer anderen suprapvesikalen Harnableitung in eine Harnableitung in den Darm	57.71.41↔	Radikale Zystektomie, mit Urethrektomie, bei der Frau, laparoskopisch
56.71.99↔	Harnableitung in den Darm, sonstige	57.71.50↔	Radikale Zystektomie, Becken-Eviszeration (Exenteration) beim Mann, offen chirurgisch
56.72↔	Revision einer ureterointestinalen Anastomose	57.71.51↔	Radikale Zystektomie, Becken-Eviszeration (Exenteration) beim Mann, laparoskopisch
56.73↔	Nephrozystanastomose, n.n.bez.	57.71.99↔	Radikale Zystektomie, sonstige
56.74.00↔	Ureterozystoneostomie, n.n.bez.	57.79.00↔	Sonstige totale Zystektomie, n.n.bez.
56.74.10↔	Ureterozystoneostomie, Isolierte Antirefluxplastik (z.B. nach Lich-Gregoir), offen chirurgisch	57.79.10↔	Sonstige totale Zystektomie, Einfache Zystektomie, beim Mann, offen chirurgisch
56.74.11↔	Ureterozystoneostomie, Isolierte Antirefluxplastik (z.B. nach Lich-Gregoir), laparoskopisch	57.79.11↔	Sonstige totale Zystektomie, Einfache Zystektomie, beim Mann, laparoskopisch
56.74.20↔	Ureterozystoneostomie, mit Uretermodellage	57.79.20↔	Sonstige totale Zystektomie, Einfache Zystektomie, bei der Frau, offen chirurgisch
56.74.99↔	Ureterozystoneostomie, sonstige	57.79.21↔	Sonstige totale Zystektomie, Einfache Zystektomie, bei der Frau, laparoskopisch
56.75↔	Transureteroureterostomie	57.79.99↔	Sonstige totale Zystektomie, sonstige
56.79↔	Sonstige Anastomose eines Ureters oder Harnableitung	57.83↔	Verschluss einer vesikointestinalen Fistel
56.81↔	Lösung von intraluminalen Adhäsionen im Ureter	57.86↔	Plastische Rekonstruktion bei Exstrophie der Harnblase
56.82↔	Naht einer Ureterverletzung	57.87.00↔	Rekonstruktion an der Harnblase, n.n.bez.
56.83↔	Verschluss einer Ureterostomie	57.87.10↔	Rekonstruktion an der Harnblase, mit Ileum, Kolon oder Magen, offen chirurgisch
56.84.00↔	Verschluss einer anderen Ureterfistel, n.n.bez.		
56.84.10↔	Verschluss einer Ureter-Darm-Fistel, offen chirurgisch		
56.84.11↔	Verschluss einer Ureter-Darm-Fistel, laparoskopisch		
56.84.20↔	Verschluss einer ureterovaginale Fistel, offen chirurgisch		
56.84.21↔	Verschluss einer ureterovaginale Fistel, laparoskopisch		
56.84.22↔	Verschluss einer ureterovaginale Fistel, vaginal		
56.84.99↔	Verschluss einer anderen Ureterfistel, sonstige		
56.85↔	Ureteropexie		

57.87.11↔	Rekonstruktion an der Harnblase, mit Ileum, Kolon oder Magen, laparoskopisch	59.19↔	Sonstige Inzision am perivesikalen Gewebe
57.87.20↔	Umwandlung einer anderen suprapubischen Harnableitung in eine Ersatzharnblase, offen chirurgisch	59.91↔	Exzision am perirenal oder perivesikalen Gewebe
57.87.21↔	Umwandlung einer anderen suprapubischen Harnableitung in eine Ersatzharnblase, laparoskopisch	59.92↔	Sonstige Operationen am perirenal oder perivesikalen Gewebe
57.87.30↔	Reduktionsplastik der Harnblase, offen chirurgisch	60.3↔	Suprapubische Prostatektomie
57.87.31↔	Reduktionsplastik der Harnblase, laparoskopisch	60.4↔	Retropubische Prostatektomie
57.87.40↔	Augmentation der Harnblase, offen chirurgisch	60.5x.00↔	Radikale Prostatektomie, n.n.bez.
57.87.41↔	Augmentation der Harnblase, laparoskopisch	60.5x.10↔	Radikale Prostatektomie, laparoskopisch
57.87.99↔	Rekonstruktion an der Harnblase, sonstige	60.5x.20↔	Radikale Prostatektomie, perineal
58.93↔	Implantation eines künstlichen Harnblasensphinkters	60.5x.30↔	Radikale Prostatektomie, retropubisch
58.94↔	Adjustierbare Harninkontinenztherapie	60.5x.99↔	Radikale Prostatektomie, sonstige
59.00↔	Retroperitoneale Dissektion, n.n.bez.	60.61.00↔	Lokale Exzision einer Läsion an der Prostata, n.n.bez.
59.02↔	Sonstige Lösung von perirenal oder periureteralen Adhäsionen	60.61.10↔	Lokale Exzision einer Läsion an der Prostata, transurethral
59.03.00↔	Laparoskopische Lösung von perirenal oder periureteralen Adhäsionen, n.n.bez.	60.61.11↔	Lokale Exzision einer Läsion an der Prostata, suprapubisch-transvesikal
59.03.10↔	Ureterolyse ohne intraperitoneale Verlagerung, laparoskopisch	60.61.12↔	Lokale Exzision einer Läsion an der Prostata, retropubisch
59.03.11↔	Ureterolyse mit intraperitoneale Verlagerung, laparoskopisch	60.61.13↔	Lokale Exzision einer Läsion an der Prostata, perineal
59.03.99↔	Laparoskopische Lösung von perirenal oder periureteralen Adhäsionen, sonstige	60.61.99↔	Lokale Exzision einer Läsion an der Prostata, sonstige
59.09↔	Sonstige Inzision am perirenal oder periureteralen Gewebe	60.62↔	Perineale Prostatektomie
		60.69↔	Sonstige Prostatektomie
		83.92↔	Einsetzen oder Ersetzen eines Skelettmuskelstimulators

Prozedur L03-4

57.71.00↔	Radikale Zystektomie, n.n.bez.	57.71.50↔	Radikale Zystektomie, Becken-Eviszeration (Exenteration) beim Mann, offen chirurgisch
57.71.10↔	Radikale Zystektomie, ohne Urethrektomie, beim Mann, offen chirurgisch	57.71.51↔	Radikale Zystektomie, Becken-Eviszeration (Exenteration) beim Mann, laparoskopisch
57.71.11↔	Radikale Zystektomie, ohne Urethrektomie, beim Mann, laparoskopisch	57.71.99↔	Radikale Zystektomie, sonstige
57.71.20↔	Radikale Zystektomie, mit Urethrektomie, beim Mann, offen chirurgisch	57.79.00↔	Sonstige totale Zystektomie, n.n.bez.
57.71.21↔	Radikale Zystektomie, mit Urethrektomie, beim Mann, laparoskopisch	57.79.10↔	Sonstige totale Zystektomie, Einfache Zystektomie, beim Mann, offen chirurgisch
57.71.30↔	Radikale Zystektomie, ohne Urethrektomie, bei der Frau, offen chirurgisch	57.79.11↔	Sonstige totale Zystektomie, Einfache Zystektomie, beim Mann, laparoskopisch
57.71.31↔	Radikale Zystektomie, ohne Urethrektomie, bei der Frau, laparoskopisch	57.79.20↔	Sonstige totale Zystektomie, Einfache Zystektomie, bei der Frau, offen chirurgisch
57.71.40↔	Radikale Zystektomie, mit Urethrektomie, bei der Frau, offen chirurgisch	57.79.21↔	Sonstige totale Zystektomie, Einfache Zystektomie, bei der Frau, laparoskopisch
57.71.41↔	Radikale Zystektomie, mit Urethrektomie, bei der Frau, laparoskopisch	57.79.99↔	Sonstige totale Zystektomie, sonstige

Prozedur L03-5

56.51.00↔	Aufbau einer kutanen Ureteroileostomie, n.n.bez.	56.61.10↔	Aufbau einer anderen kutanen Ureterostomie, Ureterokutaneostomie und Transureterokutaneostomie, laparoskopisch
56.51.10↔	Aufbau einer kutanen Ureteroileostomie, Ureteroileokutaneostomie [Ileum-Conduit] oder Ureterokolokutaneostomie [Kolon-/Sigma-Condiut], offen chirurgisch	56.61.20↔	Aufbau einer anderen kutanen Ureterostomie, Umwandlung einer anderen suprapubischen Harnableitung in eine kutane Ureterostomie
56.51.11↔	Aufbau einer kutanen Ureteroileostomie, Ureteroileokutaneostomie [Ileum-Conduit] oder Ureterokolokutaneostomie [Kolon-/Sigma-Condiut], laparoskopisch	56.61.99↔	Aufbau einer anderen kutanen Ureterostomie, sonstige
56.51.12↔	Aufbau einer kutanen Ureteroileostomie, mit Darminterponat [Conduit] (nicht kontinentes Stoma), sonstiger Zugang	56.62↔	Revision einer anderen kutanen Ureterostomie
56.51.20↔	Aufbau einer kutanen Ureteroileostomie, Umwandlung einer anderen suprapubischen Harnableitung in eine kutane Ureteroileostomie	56.71.00↔	Harnableitung in den Darm, n.n.bez.
56.51.30↔	Aufbau einer kutanen Ureteroileostomie, mit Darmreservoir (kontinentes Stoma)	56.71.10↔	Ureterosigmoideostomie mit Reservoirbildung, offen chirurgisch
56.51.99↔	Aufbau einer kutanen Ureteroileostomie, sonstige	56.71.11↔	Ureterosigmoideostomie mit Reservoirbildung, laparoskopisch
56.52.00↔	Revision einer kutanen Ureteroileostomie, n.n.bez.	56.71.20↔	Umwandlung einer anderen suprapubischen Harnableitung in eine Harnableitung in den Darm
56.52.10↔	Revision einer kutanen Ureteroileostomie, mit Darminterponat [Conduit]	56.71.99↔	Harnableitung in den Darm, sonstige
56.52.20↔	Revision einer kutanen Ureteroileostomie, mit Darmreservoir (kontinentes Stoma)	56.72↔	Revision einer ureterointestinalen Anastomose
56.52.99↔	Revision einer kutanen Ureteroileostomie, sonstige	57.87.00↔	Rekonstruktion an der Harnblase, n.n.bez.
56.61.00↔	Aufbau einer anderen kutanen Ureterostomie, n.n.bez.	57.87.10↔	Rekonstruktion an der Harnblase, mit Ileum, Kolon oder Magen, offen chirurgisch
		57.87.11↔	Rekonstruktion an der Harnblase, mit Ileum, Kolon oder Magen, laparoskopisch
		57.87.20↔	Umwandlung einer anderen suprapubischen Harnableitung in eine Ersatzharnblase, offen chirurgisch
		57.87.21↔	Umwandlung einer anderen suprapubischen Harnableitung in eine Ersatzharnblase, laparoskopisch
		57.87.30↔	Reduktionsplastik der Harnblase, offen chirurgisch
		57.87.31↔	Reduktionsplastik der Harnblase, laparoskopisch

57.87.40↔ Augmentation der Harnblase, offen chirurgisch
 57.87.41↔ Augmentation der Harnblase, laparoskopisch

57.87.99↔ Rekonstruktion an der Harnblase, sonstige

ADRG L04

Nieren-, Ureter- und grosse Harnblaseneingriffe ausser bei Neubildung, ohne äusserst schwere CC, ohne Kombinationseingriff

Prozedur in Tabelle L04-2 und keine Hauptdiagnose in Tabelle L04-1

DRG L04A

Nieren-, Ureter- und grosse Harnblaseneingriffe ausser bei Neubildung, ohne äusserst schwere CC, ohne Kombinationseingriff, Alter < 1 Jahr

Alter < 1 Jahr

DRG L04B

Nieren-, Ureter- und grosse Harnblaseneingriffe ausser bei Neubildung, ohne äusserst schwere CC, ohne Kombinationseingriff, Alter > 0 Jahre und Alter < 16 Jahre

Alter < 16 Jahre

DRG L04C

Nieren-, Ureter- und grosse Harnblaseneingriffe ausser bei Neubildung, ohne äusserst schwere CC, ohne Kombinationseingriff, Alter > 15 Jahre

Hauptdiagnose L04-1

C64	BNB der Niere, ausgenommen Nierenbecken	C79.1	Sekundäre BNB Harnblase, sonst u nnbez Harnorgane
C65	BNB Nierenbecken	D09.0	Carcinoma in situ Harnblase
C66	BNB Ureter	D09.1	Carcinoma in situ sonst u nnbez Harnorgane
C67.0	Bösartige Neubildung: Trigonum vesicae	D30.0	Gutartige Neubildung Niere
C67.1	Bösartige Neubildung: Apex vesicae	D30.1	Gutartige Neubildung Nierenbecken
C67.2	Bösartige Neubildung: Laterale Harnblasenwand	D30.2	Gutartige Neubildung Ureter
C67.3	Bösartige Neubildung: Vordere Harnblasenwand	D30.3	Gutartige Neubildung Harnblase
C67.4	Bösartige Neubildung: Hintere Harnblasenwand	D30.4	Gutartige Neubildung Urethra
C67.5	Bösartige Neubildung: Harnblasenhals	D30.7	Gutartige Neubildung sonstige Harnorgane
C67.6	Bösartige Neubildung: Ostium ureteris	D30.9	Gutartige Neubildung Harnorgan, nnbez
C67.7	Bösartige Neubildung: Urachus	D41.0	NB unsich/unbek Verhalt Niere
C67.8	BNB: Harnblase, mehrere Teilbereiche überlappend	D41.1	NB unsich/unbek Verhalt Nierenbecken
C67.9	Bösartige Neubildung: Harnblase, nicht näher bezeichnet	D41.2	NB unsich/unbek Verhalt Ureter
C68.0	Bösartige Neubildung: Urethra	D41.3	NB unsich/unbek Verhalt Urethra
C68.1	Bösartige Neubildung: Paraaurethrale Drüse	D41.4	NB unsich/unbek Verhalt Harnblase
C68.8	BNB: Harnorgane, mehrere Teilbereiche überlappend	D41.7	NB unsich/unbek Verhalt sonstige Harnorgane
C68.9	Bösartige Neubildung: Harnorgan, nicht näher bezeichnet	D41.9	NB unsich/unbek Verhalt Harnorgan, nnbez
C79.0	Sekundäre BNB Niere u Nierenbecken		

Prozedur L04-2

04.92.00↔	Implantation oder Ersetzen der Elektrode(n) eines peripheren Neurostimulators, n.n.bez.	40.52.10↔	Radikale Exzision von retroperitonealen (paraaortal, parakaval) und pelvinen Lymphknoten als selbständiger Eingriff
04.92.10↔	Implantation oder Ersetzen der Elektrode(n) eines temporären peripheren Neurostimulators, Einzelelektrodensystems, Teststimulation	40.52.11↔	Radikale Exzision von retroperitonealen (paraaortal, parakaval) und pelvinen Lymphknoten im Rahmen eines anderen Eingriffs
04.92.11↔	Implantation oder Ersetzen der Elektrode(n) eines temporären peripheren Neurostimulators, Mehrelektrodensystems, Teststimulation	40.52.99↔	Radikale Exzision von periaortalen Lymphknoten, sonstige
04.92.20↔	Implantation oder Ersetzen der Elektrode(n) eines permanenten peripheren Neurostimulators, Stabelektrode, Einzelelektrodensystems, perkutan	40.53.00↔	Radikale Exzision von iliakalen Lymphknoten, n.n.bez.
04.92.21↔	Implantation oder Ersetzen der Elektrode(n) eines permanenten peripheren Neurostimulators, Stabelektrode, Mehrelektrodensystems, perkutan	40.53.10↔	Radikale Exzision von iliakalen Lymphknoten als selbständiger Eingriff
04.92.30↔	Implantation oder Ersetzen der Elektrode(n) eines permanenten peripheren Neurostimulators, Plattenelektrode, Einzelelektrodensystems, offen chirurgisch	40.53.11↔	Radikale Exzision von iliakalen Lymphknoten im Rahmen eines anderen Eingriffs
04.92.31↔	Implantation oder Ersetzen der Elektrode(n) eines permanenten peripheren Neurostimulators, Plattenelektrode, Mehrelektrodensystems, offen chirurgisch	40.53.99↔	Radikale Exzision von iliakalen Lymphknoten, sonstige
04.92.40↔	Implantation oder Ersetzen einer Vagusnervstimulationselektrode	40.54.00↔	Radikale Exzision der Leistengegend, n.n.bez.
04.92.99↔	Implantation oder Ersetzen der Elektrode(n) eines peripheren Neurostimulators, sonstige	40.54.10↔	Radikale Exzision der Leistengegend als selbständiger Eingriff
40.52.00↔	Radikale Exzision von periaortalen Lymphknoten, n.n.bez.	40.54.11↔	Radikale Exzision der Leistengegend im Rahmen eines anderen Eingriffs
		40.54.99↔	Radikale Exzision der Leistengegend, sonstige
		40.59.00↔	Radikale Exzision anderer Lymphknoten, n.n.bez.
		40.59.10↔	Radikale Exzision anderer Lymphknoten als selbständiger Eingriff, n.n.bez.
		40.59.11↔	Radikale Exzision mediastinaler Lymphknoten als selbständiger Eingriff
		40.59.12↔	Radikale Exzision peribronchialer Lymphknoten als selbständiger Eingriff

40.59.19↔	Radikale Exzision anderer Lymphknoten als selbständiger Eingriff, sonstige	55.99.10↔	Sonstige Operationen an der Niere, Revisionsoperation an der Niere
40.59.20↔	Radikale Exzision anderer Lymphknoten im Rahmen eines anderen Eingriffs, n.n.bez.	55.99.99↔	Sonstige Operationen an der Niere, sonstige
40.59.21↔	Radikale Exzision mediastinaler Lymphknoten im Rahmen eines anderen Eingriffs	56.1x.00↔	Ureterale Meatotomie, n.n.bez.
40.59.22↔	Radikale Exzision peribronchialer Lymphknoten im Rahmen eines anderen Eingriffs	56.1x.10↔	Ureterale Meatotomie, perkutan-transvesikal
40.59.29↔	Radikale Exzision anderer Lymphknoten im Rahmen eines anderen Eingriffs, sonstige	56.1x.11↔	Ureterale Meatotomie, transurethral
40.59.99↔	Radikale Exzision anderer Lymphknoten, sonstige	56.1x.12↔	Ureterale Meatotomie, offen-chirurgisch
54.99.00↔	Sonstige Operationen in der Abdominal-Region, n.n.bez.	56.1x.99↔	Ureterale Meatotomie, sonstige
54.99.30↔	Sonstige Operationen in der Abdominal-Region, Resektion von Gewebe in der Bauchregion ohne sichere Organzuordnung	56.2x.00↔	Ureterotomie, n.n.bez.
54.99.40↔	Sonstige Operationen in der Abdominal-Region, Revision einer kutaneoperitonealen Fistel (Katheterverweilsystem)	56.2x.10↔	Ureterotomie, perkutan-transrenal
54.99.41↔	Sonstige Operationen in der Abdominal-Region, Entfernung oder Verschluss einer kutaneoperitonealen Fistel (Katheterverweilsystem)	56.2x.11↔	Ureterotomie, perkutan-transrenal mit Entfernung eines Harnsteines
54.99.50↔	Sonstige Operationen in der Abdominal-Region, Anlegen eines temporären Bauchwandverschlusses	56.2x.20↔	Ureterotomie, ureterorenoskopisch
54.99.60↔	Sonstige Operationen in der Abdominal-Region, Lumbotomie	56.2x.30↔	Ureterotomie, offen chirurgisch
54.99.61↔	Sonstige Operationen in der Abdominal-Region, Relumbotomie	56.2x.40↔	Ureterotomie, laparoskopisch
54.99.99↔	Sonstige Operationen in der Abdominal-Region, sonstige	56.2x.99↔	Ureterotomie, sonstige
55.01.11↔	Nephrotomie, offen chirurgisch	56.34↔	Offene Ureterbiopsie
55.01.12↔	Nephrotomie, offen chirurgisch zur Exploration	56.40↔	Ureterektomie, n.n.bez.
55.01.13↔	Nephrotomie, offen chirurgisch zur Punktion einer Zyste	56.41.00↔	Partielle Ureterektomie, n.n.bez.
55.02.11↔	Nephrostomie, offen chirurgisch	56.41.10↔	Partielle Ureterektomie, Resektion des Ureterostiums, perkutan-transvesikal
55.11↔	Pyelotomie	56.41.11↔	Partielle Ureterektomie, Resektion des Ureterostiums, transurethral
55.12↔	Pyelostomie	56.41.12↔	Partielle Ureterektomie, Resektion des Ureterostiums, offen chirurgisch
55.24↔	Offene Nierenbiopsie	56.41.20↔	Partielle Ureterektomie, offen chirurgisch
55.31↔	Marsupialisation einer Läsion an der Niere	56.41.21↔	Partielle Ureterektomie, laparoskopisch
55.32↔	Offene Exzision von Läsion oder Gewebe an der Niere	56.41.30↔	Partielle Ureterektomie, Resektion eines Ureterstumpfes
55.34↔	Laparoskopische Exzision von Läsion oder Gewebe an der Niere	56.41.40↔	Resektion einer Ureterozele, transurethral
55.39.00↔	Sonstige lokale Exzision oder Destruktion von Läsion oder Gewebe an der Niere, n.n.bez.	56.41.41↔	Resektion einer Ureterozele, offen chirurgisch
55.39.10↔	Sonstige lokale Exzision oder Destruktion von Läsion oder Gewebe an der Niere, Exzision ureterorenoskopisch	56.41.49↔	Resektion einer Ureterozele, sonstiger Zugang
55.39.20↔	Sonstige lokale Exzision oder Destruktion von Läsion oder Gewebe an der Niere, Destruktion, perkutan-transrenal	56.41.99↔	Partielle Ureterektomie, sonstige
55.39.21↔	Sonstige lokale Exzision oder Destruktion von Läsion oder Gewebe an der Niere, Destruktion, ureterorenoskopisch	56.42↔	Totale Ureterektomie
55.39.22↔	Sonstige lokale Exzision oder Destruktion von Läsion oder Gewebe an der Niere, Destruktion, offen chirurgisch	56.51.00↔	Aufbau einer kutanen Ureteroileostomie, n.n.bez.
55.39.23↔	Sonstige lokale Exzision oder Destruktion von Läsion oder Gewebe an der Niere, Destruktion, laparoskopisch	56.51.10↔	Aufbau einer kutanen Ureteroileostomie, Ureteroileokutaneostomie [Ileum-Conduit] oder Ureterokolokutaneostomie [Kolon-/Sigma-Condiut], offen chirurgisch
55.39.29↔	Sonstige lokale Exzision oder Destruktion von Läsion oder Gewebe an der Niere, Destruktion, sonstiger Zugang	56.51.11↔	Aufbau einer kutanen Ureteroileostomie, Ureteroileokutaneostomie [Ileum-Conduit] oder Ureterokolokutaneostomie [Kolon-/Sigma-Condiut], laparoskopisch
55.39.99↔	Sonstige lokale Exzision oder Destruktion von Läsion oder Gewebe an der Niere, sonstige	56.51.12↔	Aufbau einer kutanen Ureteroileostomie, mit Darminterponat [Conduit] (nicht kontinentes Stoma), sonstiger Zugang
55.4↔	Partielle Nephrektomie	56.51.20↔	Aufbau einer kutanen Ureteroileostomie, Umwandlung einer anderen supravessikalen Harnableitung in eine kutane Ureteroileostomie
55.51.00↔	Nephroureterektomie, n.n.bez.	56.51.30↔	Aufbau einer kutanen Ureteroileostomie, mit Darmreservoir (kontinentes Stoma)
55.51.01↔	Nephroureterektomie, ausser zur Transplantation	56.51.99↔	Aufbau einer kutanen Ureteroileostomie, sonstige
55.51.02↔	Nephrektomie zur Transplantation, Lebendspende	56.52.00↔	Revision einer kutanen Ureteroileostomie, n.n.bez.
55.51.99↔	Nephroureterektomie, sonstige	56.52.10↔	Revision einer kutanen Ureteroileostomie, mit Darminterponat [Conduit]
55.52↔	Nephrektomie einer belassenen Niere	56.52.20↔	Revision einer kutanen Ureteroileostomie, mit Darmreservoir (kontinentes Stoma)
55.53↔	Entfernen einer transplantierten oder abgestossenen Niere	56.52.99↔	Revision einer kutanen Ureteroileostomie, sonstige
55.54↔	Beidseitige Nephrektomie	56.61.00↔	Aufbau einer anderen kutanen Ureterostomie, n.n.bez.
55.61↔	Autotransplantation einer Niere	56.61.10↔	Aufbau einer anderen kutanen Ureterostomie, Ureterokutaneostomie und Transureterokutaneostomie, laparoskopisch
55.7↔	Nephropexie	56.61.20↔	Aufbau einer anderen kutanen Ureterostomie, Umwandlung einer anderen supravessikalen Harnableitung in eine kutane Ureterostomie
55.81↔	Naht einer Rissverletzung an der Niere	56.61.99↔	Aufbau einer anderen kutanen Ureterostomie, sonstige
55.82↔	Verschluss einer Nephrostomie und Pyelostomie	56.62↔	Revision einer anderen kutanen Ureterostomie
55.83↔	Verschluss von anderen Nierenfisteln	56.71.00↔	Harnableitung in den Darm, n.n.bez.
55.84↔	Reposition einer Nierenstiel-Torsion	56.71.10↔	Ureterosigmoideostomie mit Reservoirbildung, offen chirurgisch
55.85↔	Symphysiotomie einer Hufeisenniere	56.71.11↔	Ureterosigmoideostomie mit Reservoirbildung, laparoskopisch
55.86↔	Anastomose an der Niere	56.71.20↔	Umwandlung einer anderen supravessikalen Harnableitung in eine Harnableitung in den Darm
55.87↔	Plastische Rekonstruktion am pyeloureteralen Übergang	56.71.99↔	Harnableitung in den Darm, sonstige
55.89↔	Sonstige plastische Rekonstruktion an der Niere	56.72↔	Revision einer ureterointestinalen Anastomose
55.91↔	Nierendekapsulation		
55.99.00↔	Sonstige Operationen an der Niere, n.n.bez.		

56.73↔	Nephrozystanastomose, n.n.bez.	57.71.41↔	Radikale Zystektomie, mit Urethrektomie, bei der Frau, laparoskopisch
56.74.00↔	Ureterozystoneostomie, n.n.bez.	57.71.50↔	Radikale Zystektomie, Becken-Eviszeration (Exenteration) beim Mann, offen chirurgisch
56.74.10↔	Ureterozystoneostomie, Isolierte Antirefluxplastik (z.B. nach Lich-Gregoir), offen chirurgisch	57.71.51↔	Radikale Zystektomie, Becken-Eviszeration (Exenteration) beim Mann, laparoskopisch
56.74.11↔	Ureterozystoneostomie, Isolierte Antirefluxplastik (z.B. nach Lich-Gregoir), laparoskopisch	57.71.99↔	Radikale Zystektomie, sonstige
56.74.20↔	Ureterozystoneostomie, mit Uretermodellage	57.79.00↔	Sonstige totale Zystektomie, n.n.bez.
56.74.99↔	Ureterozystoneostomie, sonstige	57.79.10↔	Sonstige totale Zystektomie, Einfache Zystektomie, beim Mann, offen chirurgisch
56.75↔	Transureteroureterostomie	57.79.11↔	Sonstige totale Zystektomie, Einfache Zystektomie, beim Mann, laparoskopisch
56.79↔	Sonstige Anastomose eines Ureters oder Harnableitung	57.79.20↔	Sonstige totale Zystektomie, Einfache Zystektomie, bei der Frau, offen chirurgisch
56.81↔	Lösung von intraluminalen Adhäsionen im Ureter	57.79.21↔	Sonstige totale Zystektomie, Einfache Zystektomie, bei der Frau, laparoskopisch
56.82↔	Naht einer Ureterverletzung	57.79.99↔	Sonstige totale Zystektomie, sonstige
56.83↔	Verschluss einer Ureterostomie	57.83↔	Verschluss einer vesikointestinalen Fistel
56.84.00↔	Verschluss einer anderen Ureterfistel, n.n.bez.	57.86↔	Plastische Rekonstruktion bei Exstrophie der Harnblase
56.84.10↔	Verschluss einer Ureter-Darm-Fistel, offen chirurgisch	57.87.00↔	Rekonstruktion an der Harnblase, n.n.bez.
56.84.11↔	Verschluss einer Ureter-Darm-Fistel, laparoskopisch	57.87.10↔	Rekonstruktion an der Harnblase, mit Ileum, Kolon oder Magen, offen chirurgisch
56.84.20↔	Verschluss einer ureterovaginale Fistel, offen chirurgisch	57.87.11↔	Rekonstruktion an der Harnblase, mit Ileum, Kolon oder Magen, laparoskopisch
56.84.21↔	Verschluss einer ureterovaginale Fistel, laparoskopisch	57.87.20↔	Umwandlung einer anderen supravescikalen Harnableitung in eine Ersatzharnblase, offen chirurgisch
56.84.22↔	Verschluss einer ureterovaginale Fistel, vaginal	57.87.21↔	Umwandlung einer anderen supravescikalen Harnableitung in eine Ersatzharnblase, laparoskopisch
56.84.99↔	Verschluss einer anderen Ureterfistel, sonstige	57.87.30↔	Reduktionsplastik der Harnblase, offen chirurgisch
56.85↔	Ureteropexie	57.87.31↔	Reduktionsplastik der Harnblase, laparoskopisch
56.86↔	Entfernen einer Ureterligatur	57.87.40↔	Augmentation der Harnblase, offen chirurgisch
56.89↔	Sonstige plastische Rekonstruktion an einem Ureter	57.87.41↔	Augmentation der Harnblase, laparoskopisch
56.95↔	Ligatur an einem Ureter	57.87.99↔	Rekonstruktion an der Harnblase, sonstige
56.99.00↔	Sonstige Operationen an einem Ureter, n.n.bez.	58.93↔	Implantation eines künstlichen Harnblasensphinkters
56.99.10↔	Freilegung des Ureters (zur Exploration)	58.94↔	Adjustierbare Harninkontinenztherapie
56.99.20↔	Revisionsoperation am Ureter, offen chirurgisch	59.00↔	Retroperitoneale Dissektion, n.n.bez.
56.99.21↔	Revisionsoperation am Ureter, sonstiger Zugang	59.02↔	Sonstige Lösung von perirenenalen oder periureteralen Adhäsionen
56.99.30↔	Sonstige Operationen an einem Ureter, Injektion bei Ostiuminsuffizienz, transurethral	59.03.00↔	Laparoskopische Lösung von perirenenalen oder periureteralen Adhäsionen, n.n.bez.
56.99.31↔	Sonstige Operationen an einem Ureter, Injektion bei Ostiuminsuffizienz, offen chirurgisch	59.03.10↔	Ureterolyse ohne intraperitoneale Verlagerung, laparoskopisch
56.99.32↔	Sonstige Operationen an einem Ureter, Injektion bei Ostiuminsuffizienz, sonstiger Zugang	59.03.11↔	Ureterolyse mit intraperitoneale Verlagerung, laparoskopisch
56.99.99↔	Sonstige Operationen an einem Ureter, sonstige	59.03.99↔	Laparoskopische Lösung von perirenenalen oder periureteralen Adhäsionen, sonstige
57.6x.00↔	Partielle Zystektomie, n.n.bez.	59.09↔	Sonstige Inzision am perirenenalen oder periureteralen Gewebe
57.6x.10↔	Partielle Zystektomie, ohne Ureterneointplantation, offen chirurgisch	59.19↔	Sonstige Inzision am perivesikalen Gewebe
57.6x.11↔	Partielle Zystektomie, ohne Ureterneointplantation, laparoskopisch	59.91↔	Exzision am perirenenalen oder perivesikalen Gewebe
57.6x.12↔	Partielle Zystektomie, mit einseitiger oder beidseitiger Ureterneointplantation, offen chirurgisch	59.92↔	Sonstige Operationen am perirenenalen oder perivesikalen Gewebe
57.6x.13↔	Partielle Zystektomie, mit einseitiger oder beidseitiger Ureterneointplantation, laparoskopisch	60.3↔	Suprapubische Prostatektomie
57.6x.20↔	Partielle Zystektomie, Supratrigonale oder subtotale Resektion, ohne Ureterneointplantation, offen chirurgisch	60.4↔	Retropubische Prostatektomie
57.6x.21↔	Partielle Zystektomie, Supratrigonale oder subtotale Resektion, ohne Ureterneointplantation, laparoskopisch	60.5x.00↔	Radikale Prostatektomie, n.n.bez.
57.6x.22↔	Partielle Zystektomie, Supratrigonale oder subtotale Resektion mit einseitiger oder beidseitiger Ureterneointplantation, offen chirurgisch	60.5x.10↔	Radikale Prostatektomie, laparoskopisch
57.6x.23↔	Partielle Zystektomie, Supratrigonale oder subtotale Resektion mit einseitiger oder beidseitiger Ureterneointplantation, laparoskopisch	60.5x.20↔	Radikale Prostatektomie, perineal
57.6x.99↔	Partielle Zystektomie, sonstige	60.5x.30↔	Radikale Prostatektomie, retropubisch
57.71.00↔	Radikale Zystektomie, n.n.bez.	60.5x.99↔	Radikale Prostatektomie, sonstige
57.71.10↔	Radikale Zystektomie, ohne Urethrektomie, beim Mann, offen chirurgisch	60.61.00↔	Lokale Exzision einer Läsion an der Prostata, n.n.bez.
57.71.11↔	Radikale Zystektomie, ohne Urethrektomie, beim Mann, laparoskopisch	60.61.10↔	Lokale Exzision einer Läsion an der Prostata, transurethral
57.71.20↔	Radikale Zystektomie, mit Urethrektomie, beim Mann, offen chirurgisch	60.61.11↔	Lokale Exzision einer Läsion an der Prostata, suprapubisch-transvesikal
57.71.21↔	Radikale Zystektomie, mit Urethrektomie, beim Mann, laparoskopisch	60.61.12↔	Lokale Exzision einer Läsion an der Prostata, retropubisch
57.71.30↔	Radikale Zystektomie, ohne Urethrektomie, bei der Frau, offen chirurgisch	60.61.13↔	Lokale Exzision einer Läsion an der Prostata, perineal
57.71.31↔	Radikale Zystektomie, ohne Urethrektomie, bei der Frau, laparoskopisch	60.61.99↔	Lokale Exzision einer Läsion an der Prostata, sonstige
57.71.40↔	Radikale Zystektomie, mit Urethrektomie, bei der Frau, offen chirurgisch	60.62↔	Perineale Prostatektomie
		60.69↔	Sonstige Prostatektomie
		83.92↔	Einsetzen oder Ersetzen eines Skelettmuskelstimulators

ADRG L05**Transurethrale Prostataresektion**

Prozedur in Tabelle L05-1

DRG L05A**Transurethrale Prostataresektion mit äusserst schweren CC**

PCCL > 3

DRG L05B**Transurethrale Prostataresektion ohne äusserst schwere CC****Prozedur L05-1**

60.29.00↔	Sonstige transurethrale Prostatektomie, n.n.bez.	60.61.10↔	Lokale Exzision einer Läsion an der Prostata, transurethral
60.29.10↔	Sonstige transurethrale Prostatektomie, Elektroresektion von Prostatagewebe	60.61.11↔	Lokale Exzision einer Läsion an der Prostata, suprapubisch-transvesikal
60.29.20↔	Sonstige transurethrale Prostatektomie, sonstige transurethrale Destruktion von Prostatagewebe	60.61.12↔	Lokale Exzision einer Läsion an der Prostata, retropubisch
60.29.99↔	Sonstige transurethrale Prostatektomie, sonstige	60.61.13↔	Lokale Exzision einer Läsion an der Prostata, perineal
60.61.00↔	Lokale Exzision einer Läsion an der Prostata, n.n.bez.	60.61.99↔	Lokale Exzision einer Läsion an der Prostata, sonstige

ADRG L06**Kleine Eingriffe an der Harnblase**

Prozedur in Tabelle L06-1

DRG L06A**Kleine Eingriffe an der Harnblase mit äusserst schweren CC**

PCCL > 3

DRG L06B**Kleine Eingriffe an der Harnblase ohne äusserst schwere CC****Prozedur L06-1**

55.96↔	Sonstige Injektion einer therapeutischen Substanz in eine Niere	57.6x.12↔	Partielle Zystektomie, mit einseitiger oder beidseitiger Ureterneointplantation, offen chirurgisch
56.94↔	Entfernen eines elektronischen Ureterstimulators	57.6x.13↔	Partielle Zystektomie, mit einseitiger oder beidseitiger Ureterneointplantation, laparoskopisch
56.99.00↔	Sonstige Operationen an einem Ureter, n.n.bez.	57.6x.20↔	Partielle Zystektomie, Supratrigonale oder subtotale Resektion, ohne Ureterneointplantation, offen chirurgisch
56.99.10↔	Freilegung des Ureters (zur Exploration)	57.6x.21↔	Partielle Zystektomie, Supratrigonale oder subtotale Resektion, ohne Ureterneointplantation, laparoskopisch
56.99.20↔	Revisionsoperation am Ureter, offen chirurgisch	57.6x.22↔	Partielle Zystektomie, Supratrigonale oder subtotale Resektion mit einseitiger oder beidseitiger Ureterneointplantation, offen chirurgisch
56.99.21↔	Revisionsoperation am Ureter, sonstiger Zugang	57.6x.23↔	Partielle Zystektomie, Supratrigonale oder subtotale Resektion mit einseitiger oder beidseitiger Ureterneointplantation, laparoskopisch
56.99.30↔	Sonstige Operationen an einem Ureter, Injektion bei Ostiuminsuffizienz, transurethral	57.6x.99↔	Partielle Zystektomie, sonstige
56.99.31↔	Sonstige Operationen an einem Ureter, Injektion bei Ostiuminsuffizienz, offen chirurgisch	57.81↔	Naht einer Harnblasenverletzung
56.99.32↔	Sonstige Operationen an einem Ureter, Injektion bei Ostiuminsuffizienz, sonstiger Zugang	57.82↔	Verschluss einer Zystostomie
56.99.99↔	Sonstige Operationen an einem Ureter, sonstige	57.84.00↔	Verschluss einer anderen Harnblasenfistel, n.n.bez.
57.12↔	Lösung von intraluminalen Adhäsionen mit Inzision an der Harnblase	57.84.10↔	Verschluss einer vesikovaginalen Fistel, offen chirurgisch (abdominal)
57.21↔	Vesikostomie	57.84.11↔	Verschluss einer vesikovaginalen Fistel, vaginal
57.22↔	Revision einer Vesikostomie	57.84.12↔	Verschluss einer vesikovaginalen Fistel, transvesikal
57.34↔	Offene Biopsie der Harnblase	57.84.13↔	Verschluss einer vesikovaginalen Fistel, laparoskopisch
57.51↔	Exzision des Urachus	57.84.20↔	Verschluss einer vesikokutanen Fistel, offen chirurgisch
57.58↔	Laparoskopische Exzision oder Destruktion von anderer Läsion oder Gewebe an der Harnblase	57.84.21↔	Verschluss einer vesikokutanen Fistel, laparoskopisch
57.59.00↔	Offene Exzision oder Destruktion von anderer Läsion oder Gewebe an der Harnblase, n.n.bez.	57.84.99↔	Verschluss einer anderen Harnblasenfistel, sonstige
57.59.10↔	Offene Exzision oder Destruktion von anderer Läsion oder Gewebe an der Harnblase, Exzision, offen chirurgisch	57.88↔	Sonstige Anastomose an der Harnblase
57.59.20↔	Offene Exzision oder Destruktion von anderer Läsion oder Gewebe an der Harnblase, Myektomie	57.89↔	Sonstige plastische Rekonstruktion an der Harnblase
57.59.99↔	Offene Exzision oder Destruktion von anderer Läsion oder Gewebe an der Harnblase, sonstige	57.91↔	Sphinkterotomie an der Harnblase
57.6x.00↔	Partielle Zystektomie, n.n.bez.	57.93.00↔	(Postoperative) Blutstillung an der Harnblase, n.n.bez.
57.6x.10↔	Partielle Zystektomie, ohne Ureterneointplantation, offen chirurgisch	57.93.10↔	(Postoperative) Blutstillung an der Harnblase, perkutan
57.6x.11↔	Partielle Zystektomie, ohne Ureterneointplantation, laparoskopisch	57.93.11↔	(Postoperative) Blutstillung an der Harnblase, transurethral
		57.93.12↔	(Postoperative) Blutstillung an der Harnblase, offen chirurgisch
		57.93.13↔	(Postoperative) Blutstillung an der Harnblase, laparoskopisch

57.93.14↔	(Postoperative) Blutstillung an der Harnblase, über ein Stoma	59.11↔	Sonstige Lösung von perivesikalen Adhäsionen
57.93.99↔	(Postoperative) Blutstillung an der Harnblase, sonstige	59.12↔	Laparoskopische Lösung von perivesikalen Adhäsionen
57.98↔	Entfernen eines elektronischen Blasenstimulators	59.19↔	Sonstige Inzision am perivesikalen Gewebe
57.99.00↔	Sonstige Operationen an der Harnblase, n.n.bez.	59.21↔	Biopsie am perirenal- oder perivesikalen Gewebe
57.99.10↔	Entfernung eines Steines aus einer Ersatzharnblase, offen chirurgisch oder laparoskopisch	59.3↔	Plikatur am urethrovesikalen Übergang
57.99.11↔	Entfernung eines Steines aus einer Ersatzharnblase, transurethral, perkutan, über ein Stoma oder sonstige	59.4↔	Suprapubische Schlingensuspension
57.99.12↔	Entfernung eines Fremdkörpers aus einer Ersatzharnblase, offen chirurgisch oder laparoskopisch	59.5↔	Retropubische urethrale Suspension
57.99.13↔	Entfernung eines Fremdkörpers aus einer Ersatzharnblase, transurethral, perkutan, über ein Stoma oder sonstige	59.6↔	Paraurethrale Suspension
57.99.14↔	Entfernung von Schleim aus einer Ersatzharnblase, offen chirurgisch oder laparoskopisch	59.71↔	Levatorplastik zur urethrovesikalen Suspension
57.99.15↔	Entfernung von Schleim aus einer Ersatzharnblase, transurethral, perkutan, über ein Stoma oder sonstige	59.72↔	Implantat-Injektion in Urethra und/oder Harnblasenhals
57.99.16↔	Exzision von erkranktem Gewebe aus einer Ersatzharnblase, offen chirurgisch, laparoskopisch oder perkutan	59.73.10↔	Transvaginale Suspension mit alloplastischer Bandeinlage, n.n.bez.
57.99.17↔	Exzision von erkranktem Gewebe aus einer Ersatzharnblase, transurethral, über ein Stoma oder sonstige	59.73.11↔	Transvaginale Suspension mit alloplastischer Bandeinlage, spannungsfreies transvaginales Band (TVT)
57.99.20↔	Injektionsbehandlung an der Harnblase, perkutan	59.73.12↔	Transvaginale Suspension mit alloplastischer Bandeinlage, transobturatorisches Band (TOT)
57.99.21↔	Injektionsbehandlung an der Harnblase, transurethral	59.73.19↔	Transvaginale Suspension mit alloplastischer Bandeinlage, sonstige
57.99.22↔	Injektionsbehandlung an der Harnblase, offen chirurgisch	59.74↔	Suspensionsoperation beim Mann
57.99.23↔	Injektionsbehandlung an der Harnblase, laparoskopisch	59.79↔	Sonstige plastische Rekonstruktion bei Stressinkontinenz
57.99.24↔	Injektionsbehandlung an der Harnblase, über ein Stoma	59.99↔	Sonstige Operationen an den Harnorganen
57.99.30↔	Revision an der Harnblase, perkutan	69.21↔	Operation mit Interposition
57.99.31↔	Revision an der Harnblase, transurethral	69.22↔	Sonstige uterine Suspensionsoperation
57.99.32↔	Revision an der Harnblase, offen chirurgisch	70.50↔	Raffung von Zystozele und Rektozele
57.99.33↔	Revision an der Harnblase, laparoskopisch	70.51↔	Raffung einer Zystozele
57.99.34↔	Revision an der Harnblase, über ein Stoma	70.52.00↔	Raffung einer Rektozele, n.n.bez.
57.99.40↔	Operative Harnblasendehnung, n.n.bez.	70.52.10↔	Douglasplastik
57.99.41↔	Operative Harnblasendehnung, offen chirurgisch	70.52.99↔	Raffung einer Rektozele, sonstige
57.99.42↔	Operative Harnblasendehnung, laparoskopisch	70.53↔	Raffung einer Zystozele und Rektozele mit Transplantat oder Prothese
57.99.43↔	Operative Harnblasendehnung, transurethral	70.54↔	Korrektur einer Zystozele mit Transplantat oder Prothese
57.99.44↔	Operative Harnblasendehnung, perkutan	70.55↔	Korrektur einer Rektozele mit Transplantat oder Prothese
57.99.45↔	Operative Harnblasendehnung, über ein Stoma	70.77↔	Suspension und Fixation der Vagina
57.99.49↔	Operative Harnblasendehnung, sonstige	70.78↔	Suspension und Fixation der Vagina mit Transplantat oder Prothese
57.99.99↔	Sonstige Operationen an der Harnblase, sonstige	70.79.00↔	Sonstige plastische Rekonstruktion an der Vagina, n.n.bez.
58.24↔	Biopsie am Periurethralgewebe	70.79.10↔	Sonstige vaginale Kolporrhaphie mit Beckenbodenplastik
		70.79.99↔	Sonstige plastische Rekonstruktion an der Vagina, sonstige

ADRG L08

Komplexe Eingriffe an der Urethra

Prozedur in Tabelle L08-1

DRG L08A

Komplexe Eingriffe an der Urethra, Alter < 10 Jahre

Alter < 10 Jahre

DRG L08B

Komplexe Eingriffe an der Urethra, Alter > 9 Jahre

Prozedur L08-1

57.85↔	Zystourethroplastik und plastische Rekonstruktion am Harnblasenhals	58.41↔	Naht einer Urethraverletzung
57.89↔	Sonstige plastische Rekonstruktion an der Harnblase	58.42↔	Verschluss einer Urethrostomie
58.0↔	Urethrotomie	58.43.00↔	Verschluss einer anderen Urethrafistel, n.n.bez.
58.39.00↔	Sonstige lokale Exzision oder Destruktion von Läsion oder Gewebe an der Urethra, n.n.bez.	58.43.10↔	Verschluss einer urethrovaginalen Fistel, offen chirurgisch (abdominal)
58.39.10↔	Sonstige lokale Exzision oder Destruktion von Läsion oder Gewebe an der Urethra, Exzision, offen chirurgisch	58.43.11↔	Verschluss einer urethrovaginalen Fistel, laparoskopisch
58.39.20↔	Sonstige lokale Exzision oder Destruktion von Läsion oder Gewebe an der Urethra, Destruktion, perkutan-transvesikal	58.43.12↔	Verschluss einer urethrovaginalen Fistel, vaginal
58.39.30↔	Urethrektomie als selbstständiger Eingriff bei der Frau, einfach	58.43.20↔	Verschluss einer urethrokutanen Fistel
58.39.31↔	Urethrektomie als selbstständiger Eingriff bei der Frau, radikal	58.43.30↔	Verschluss einer urethrorektalen Fistel
58.39.32↔	Urethrektomie als selbstständiger Eingriff beim Mann, einfach	58.43.99↔	Verschluss einer anderen Urethrafistel, sonstige
58.39.33↔	Urethrektomie als selbstständiger Eingriff beim Mann, radikal	58.44↔	Reanastomose der Urethra
58.39.99↔	Sonstige lokale Exzision oder Destruktion von Läsion oder Gewebe an der Urethra, sonstige	58.45.00↔	Plastische Rekonstruktion bei Hypospadie oder Epispadie, n.n.bez.
		58.45.10↔	Plastische Rekonstruktion bei Hypospadie oder Epispadie, bei der Frau

58.45.20↔	Plastische Rekonstruktion bei Hypospadie oder Epispadie, beim Mann, Schaftaufrichtung und Chordektomie	58.49.21↔	Zweizeitige plastische Rekonstruktion der Urethra, erste Sitzung, mit Mund- oder Harnblasenschleimhaut
58.45.21↔	Plastische Rekonstruktion bei Hypospadie oder Epispadie, beim Mann, sonstige Verfahren	58.49.29↔	Sonstige plastische Rekonstruktion der Urethra, zweizeitig, erste Sitzung, sonstige Rekonstruktion
58.45.99↔	Plastische Rekonstruktion bei Hypospadie oder Epispadie, sonstige	58.49.30↔	Zweizeitige plastische Rekonstruktion der Urethra, zweite Sitzung, n.n.bez.
58.46.00↔	Sonstige Rekonstruktion der Urethra, n.n.bez.	58.49.31↔	Zweizeitige plastische Rekonstruktion der Urethra, zweite Sitzung, mit Präputial- oder Penishaut
58.46.10↔	Rekonstruktion des distalen Teils der Urethra nach Verletzung	58.49.33↔	Zweizeitige plastische Rekonstruktion der Urethra, zweite Sitzung, mit Mund- oder Harnblasenschleimhaut
58.46.11↔	Rekonstruktion der Pars prostatica oder der Pars membranacea der Urethra nach Verletzung	58.49.39↔	Zweizeitige plastische Rekonstruktion der Urethra, zweite Sitzung, sonstige
58.46.99↔	Sonstige Rekonstruktion der Urethra, sonstige	58.49.40↔	Revision einer plastischen Rekonstruktion an der Urethra
58.49.00↔	Sonstige plastische Rekonstruktion an der Urethra, n.n.bez.	58.49.99↔	Sonstige plastische Rekonstruktion an der Urethra, sonstige
58.49.10↔	Einzeitige plastische Rekonstruktion der Urethra, mit Präputial- oder Penishaut	58.92↔	Exzision am Periurethralgewebe
58.49.11↔	Einzeitige plastische Rekonstruktion der Urethra, mit Mund- oder Harnblasenschleimhaut, sonstige Rekonstruktion		
58.49.20↔	Zweizeitige plastische Rekonstruktion der Urethra, erste Sitzung, mit Präputial- oder Penishaut		

ADRG L09**Andere Eingriffe bei Erkrankungen der Harnorgane**

Mindestens eine Prozedur in Tabelle L09-1

DRG L09A**Andere Eingriffe bei Erkrankungen der Harnorgane, Alter < 2 Jahre oder mit äusserst schweren CC**

Alter < 2 Jahre oder PCCL > 3

DRG L09B**Andere Eingriffe bei Erkrankungen der Harnorgane, Alter > 1 Jahr, ohne äusserst schwere CC****Prozedur L09-1**

01.15↔	Biopsie am Schädel	38.06.00↔	Inzision von abdominalen Arterien, n.n.bez.
03.93.00↔	Implantation oder Ersetzen der Elektrode(n) eines spinalen Neurostimulators, n.n.bez.	38.06.10↔	Inzision von viszeralen Arterien, n.n.bez.
03.93.10↔	Implantation oder Ersetzen der Elektrode(n) eines temporären epiduralen Neurostimulators, Einzelelektrodensystems, Teststimulation	38.06.11↔	Inzision des Truncus coeliacus
03.93.11↔	Implantation oder Ersetzen der Elektrode(n) eines temporären epiduralen Neurostimulators, Mehrelektrodensystems, Teststimulation	38.06.12↔	Inzision der A. gastrica
03.93.20↔	Implantation oder Ersetzen der Elektrode(n) eines permanenten epiduralen Neurostimulators, Einzelelektrodensystems, Dauerstimulation, perkutan	38.06.13↔	Inzision der A. hepatica
03.93.21↔	Implantation oder Ersetzen der Elektrode(n) eines permanenten epiduralen Neurostimulators, Mehrelektrodensystems, Dauerstimulation, perkutan	38.06.14↔	Inzision der A. lienalis
03.93.22↔	Implantation oder Ersetzen der Elektrode(n) eines permanenten epiduralen Neurostimulators, Einzelelektrodensystems, Dauerstimulation, offen chirurgisch	38.06.15↔	Inzision der A. renalis
03.93.23↔	Implantation oder Ersetzen der Elektrode(n) eines permanenten epiduralen Neurostimulators, Mehrelektrodensystems, Dauerstimulation, offen chirurgisch	38.06.16↔	Inzision der A. mesenterialis
03.93.30↔	Implantation oder Ersetzen einer subduralen Elektrode zur Vorderwurzelstimulation	38.06.17↔	Inzision der A. lumbalis
03.93.99↔	Implantation oder Ersetzen der Elektrode(n) eines spinalen Neurostimulators, sonstige	38.06.18↔	Inzision der A. iliaca
06.81.00↔	Vollständige Parathyreoidektomie, n.n.bez.	38.06.19↔	Inzision von viszeralen Arterien, sonstige
06.81.10↔	Vollständige Parathyreoidektomie, ohne Replantation	38.06.99↔	Inzision von abdominalen Arterien, sonstige
06.81.13↔	Vollständige Parathyreoidektomie durch Sternotomie, ohne Replantation	38.07.00↔	Inzision von abdominalen Venen, n.n.bez.
06.81.99↔	Vollständige Parathyreoidektomie, sonstige	38.07.10↔	Inzision von tiefen abdominalen Venen, n.n.bez.
06.89.00↔	Partielle Parathyreoidektomie, n.n.bez.	38.07.11↔	Inzision der V. cava inferior
06.89.11↔	Reexploration mit partieller Parathyreoidektomie	38.07.12↔	Inzision der V. iliaca
06.89.13↔	Sonstige Operationen an der Nebenschilddrüse durch Sternotomie	38.07.19↔	Inzision von tiefen abdominalen Venen, sonstige
06.89.99↔	Partielle Parathyreoidektomie, sonstige	38.07.99↔	Inzision von abdominalen Venen, sonstige
33.28↔	Offene Lungenbiopsie	38.16.00↔	Endarterektomie von abdominalen Arterien, n.n.bez.
34.03↔	Wiedereröffnung einer kürzlichen Thorakotomie	38.16.10↔	Endarterektomie von viszeralen Arterien, n.n.bez.
		38.16.11↔	Endarterektomie des Truncus coeliacus
		38.16.12↔	Endarterektomie der A. gastrica
		38.16.13↔	Endarterektomie der A. hepatica
		38.16.14↔	Endarterektomie der A. lienalis
		38.16.15↔	Endarterektomie der A. renalis
		38.16.16↔	Endarterektomie der A. mesenterialis
		38.16.17↔	Endarterektomie der A. lumbalis
		38.16.18↔	Endarterektomie der A. iliaca
		38.16.19↔	Endarterektomie von viszeralen Arterien, sonstige
		38.16.99↔	Endarterektomie von abdominalen Arterien, sonstige
		38.36.00↔	Resektion von abdominalen Arterien mit Anastomose, n.n.bez.
		38.36.10↔	Resektion von viszeralen Arterien mit Anastomose, n.n.bez.
		38.36.11↔	Resektion des Truncus coeliacus mit Anastomose
		38.36.12↔	Resektion der A. gastrica mit Anastomose
		38.36.13↔	Resektion der A. hepatica mit Anastomose

38.36.14↔	Resektion der A. lienalis mit Anastomose	38.87.19↔	Sonstiger chirurgischer Verschluss von tiefen abdominalen Venen, sonstige
38.36.15↔	Resektion der A. renalis mit Anastomose	38.87.99↔	Sonstiger chirurgischer Verschluss von abdominalen Venen, sonstige
38.36.16↔	Resektion der A. mesenterialis mit Anastomose	39.27.00↔	Arteriovenöser Shunt für Hämodialyse, n.n.bez.
38.36.17↔	Resektion der A. iliaca mit Anastomose	39.27.10↔	AV-Fistel für Hämodialyse
38.36.19↔	Resektion von viszeralen Arterien mit Anastomose, sonstige	39.27.11↔	AV-Fistel mit allogenen oder alloplastischem Material für Hämodialyse
38.36.99↔	Resektion von abdominalen Arterien mit Anastomose, sonstige	39.27.99↔	Arteriovenöser Shunt für Hämodialyse, sonstige
38.37.00↔	Resektion von abdominalen Venen mit Anastomose, n.n.bez.	39.31.00↔	Naht einer Arterie, n.n.bez.
38.37.10↔	Resektion von tiefen abdominalen Venen mit Anastomose, n.n.bez.	39.31.10↔	Naht einer Arterie an Kopf und Hals, n.n.bez.
38.37.11↔	Resektion der V. cava inferior mit Anastomose	39.31.11↔	Naht einer intrakraniellen Arterie
38.37.12↔	Resektion der V. iliaca mit Anastomose	39.31.19↔	Naht einer Arterie an Kopf und Hals, sonstige
38.37.19↔	Resektion von tiefen abdominalen Venen mit Anastomose, sonstige	39.31.20↔	Naht einer Arterie des Oberarms, n.n.bez.
38.37.99↔	Resektion von abdominalen Venen mit Anastomose, sonstige	39.31.21↔	Naht der A. axillaris
38.44.00↔	Resektion der Aorta abdominalis mit Ersatz, n.n.bez.	39.31.22↔	Naht der A. brachialis
38.44.10↔	Resektion der Aorta abdominalis, suprarenal mit Ersatz	39.31.29↔	Naht einer Arterie des Oberarms, sonstige
38.44.11↔	Resektion der Aorta abdominalis, infrarenal mit Ersatz	39.31.30↔	Naht einer Arterie des Unterarms
38.44.12↔	Resektion der Aorta abdominalis, juxtarenal mit Ersatz	39.31.40↔	Naht einer Arterie der Hand
38.44.99↔	Resektion der Aorta abdominalis mit Ersatz, sonstige	39.31.50↔	Naht einer Arterie der unteren Extremität
38.46↔	Resektion von abdominalen Arterien mit Ersatz	39.31.60↔	Naht der Aorta, n.n.bez.
38.47.00↔	Resektion von abdominalen Venen mit Ersatz, n.n.bez.	39.31.61↔	Naht der thorakalen Aorta
38.47.10↔	Resektion von tiefen abdominalen Venen mit Ersatz, n.n.bez.	39.31.62↔	Naht der abdominalen Aorta
38.47.11↔	Resektion der V. cava inferior mit Ersatz	39.31.69↔	Naht der Aorta, sonstige
38.47.12↔	Resektion der V. iliaca mit Ersatz	39.31.70↔	Naht von sonstigen thorakalen Arterien, n.n.bez.
38.47.19↔	Resektion von tiefen abdominalen Venen mit Ersatz, sonstige	39.31.71↔	Naht der A. pulmonalis
38.47.99↔	Resektion von abdominalen Venen mit Ersatz, sonstige	39.31.72↔	Naht des Truncus brachiocephalicus
38.64.00↔	Sonstige Exzision der Aorta, n.n.bez.	39.31.73↔	Naht der A. subclavia
38.64.10↔	Sonstige Exzision der thorakalen Aorta	39.31.79↔	Naht von thorakalen Arterien, sonstige
38.64.20↔	Sonstige Exzision der Aorta abdominalis	39.31.80↔	Naht von abdominalen Arterien, n.n.bez.
38.64.99↔	Sonstige Exzision der Aorta, sonstige	39.31.81↔	Naht des Truncus coeliacus
38.66.00↔	Sonstige Exzision von abdominalen Arterien, n.n.bez.	39.31.82↔	Naht der A. gastrica
38.66.10↔	Sonstige Exzision von viszeralen Arterien, n.n.bez.	39.31.83↔	Naht der A. hepatica
38.66.11↔	Sonstige Exzision des Truncus coeliacus	39.31.84↔	Naht der A. lienalis
38.66.12↔	Sonstige Exzision der A. gastrica	39.31.85↔	Naht der A. renalis
38.66.13↔	Sonstige Exzision der A. hepatica	39.31.86↔	Naht der A. mesenterialis
38.66.14↔	Sonstige Exzision der A. lienalis	39.31.87↔	Naht der A. lumbalis
38.66.15↔	Sonstige Exzision der A. renalis	39.31.88↔	Naht der A. iliaca
38.66.16↔	Sonstige Exzision der A. mesenterialis	39.31.89↔	Naht von abdominalen Arterien, sonstige
38.66.17↔	Sonstige Exzision der A. lumbalis	39.31.99↔	Naht einer Arterie, sonstige
38.66.18↔	Sonstige Exzision der A. iliaca	39.42↔	Revision eines arteriovenösen Shunts zur Hämodialyse
38.66.19↔	Sonstige Exzision viszeraler Arterien, sonstige	39.43↔	Entfernen eines arteriovenösen Shunts zur Hämodialyse
38.66.99↔	Sonstige Exzision abdominaler Arterien, sonstige	39.49.00↔	Sonstige Revision nach vaskulärem Eingriff, n.n.bez.
38.67.00↔	Sonstige Exzision von abdominalen Venen, n.n.bez.	39.49.10↔	Revision einer Gefäßanastomose
38.67.10↔	Sonstige Exzision von tiefen abdominalen Venen, n.n.bez.	39.49.20↔	Revision eines vaskulären Implantates
38.67.11↔	Sonstige Exzision der V. cava inferior	39.49.21↔	Wechsel eines vaskulären Implantates
38.67.12↔	Sonstige Exzision der V. iliaca	39.49.22↔	Entfernung eines vaskulären Implantates
38.67.19↔	Sonstige Exzision von tiefen abdominalen Venen, sonstige	39.49.30↔	Ersatz eines kardialen Conduit
38.67.99↔	Sonstige Exzision von abdominalen Venen, sonstige	39.49.99↔	Sonstige Revision nach vaskulärem Eingriff, sonstige
38.86.00↔	Sonstiger chirurgischer Verschluss von abdominalen Arterien, n.n.bez.	39.50.00↔	Angioplastik oder Atherektomie an sonstigem(n) Nicht-Herzkranzgefäß(en), n.n.bez.
38.86.10↔	Sonstiger chirurgischer Verschluss von viszeralen Arterien, n.n.bez.	39.50.10↔	Angioplastik oder Atherektomie an sonstigem(n) Nicht-Herzkranzgefäß(en) mit Ballon, n.n.bez.
38.86.11↔	Sonstiger chirurgischer Verschluss des Truncus coeliacus	39.50.11↔	Angioplastik oder Atherektomie an sonstigem(n) Nicht-Herzkranzgefäß(en) mit einfacher Ballon
38.86.12↔	Sonstiger chirurgischer Verschluss der A. gastrica	39.50.12↔	Angioplastik oder Atherektomie an sonstigem(n) Nicht-Herzkranzgefäß(en) mit cutting Ballon
38.86.13↔	Sonstiger chirurgischer Verschluss der A. hepatica	39.50.13↔	Angioplastik oder Atherektomie an sonstigem(n) Nicht-Herzkranzgefäß(en) mit Kryoplastie-Ballon
38.86.14↔	Sonstiger chirurgischer Verschluss der A. lienalis	39.50.14↔	Angioplastik oder Atherektomie an sonstigem(n) Nicht-Herzkranzgefäß(en) mit Drug eluting Ballon
38.86.15↔	Sonstiger chirurgischer Verschluss der A. renalis	39.50.19↔	Angioplastik oder Atherektomie an sonstigem(n) Nicht-Herzkranzgefäß(en) mit sonstiger Ballon
38.86.16↔	Sonstiger chirurgischer Verschluss der A. mesenterialis	39.50.20↔	Angioplastik Blade- Laserangioplastie an sonstigem(n) Nicht-Herzkranzgefäß(en)
38.86.17↔	Sonstiger chirurgischer Verschluss der A. iliaca	39.50.21↔	Angioplastik Thrombektomie an sonstigem(n) Nicht-Herzkranzgefäß(en)
38.86.19↔	Sonstiger chirurgischer Verschluss von viszeralen Arterien, sonstige	39.50.99↔	Angioplastik oder Atherektomie an sonstigem(n) Nicht-Herzkranzgefäß(en), sonstige
38.86.99↔	Sonstiger chirurgischer Verschluss von abdominalen Arterien, sonstige	39.53↔	Verschluss einer arteriovenösen Fistel
38.87.00↔	Sonstiger chirurgischer Verschluss von abdominalen Venen, n.n.bez.	39.55↔	Reimplantation eines aberrierenden Nierengefäßes
38.87.10↔	Sonstiger chirurgischer Verschluss von tiefen abdominalen Venen, n.n.bez.		
38.87.11↔	Sonstiger chirurgischer Verschluss der V. cava inferior		
38.87.12↔	Sonstiger chirurgischer Verschluss der V. iliaca communis und V. iliaca interna		

39.56.00↔	Plastische Rekonstruktion eines Blutgefäßes mit Gewebe-Patch, n.n.bez.	39.57.13↔	Plastische Rekonstruktion der V. jugularis mit synthetischem Patch Graft
39.56.10↔	Plastische Rekonstruktion von Gefäßen an Kopf und Hals mit Gewebe-Patch, n.n.bez.	39.57.19↔	Plastische Rekonstruktion von Gefäßen an Kopf und Hals mit synthetischem Patch Graft, sonstige
39.56.11↔	Plastische Rekonstruktion von intrakraniellen Gefäßen mit Gewebe-Patch	39.57.20↔	Plastische Rekonstruktion von Gefäßen der oberen Extremität mit synthetischem Patch Graft, n.n.bez.
39.56.12↔	Plastische Rekonstruktion der V. jugularis mit Gewebe-Patch	39.57.21↔	Plastische Rekonstruktion von Arterien der oberen Extremität mit synthetischem Patch Graft
39.56.19↔	Plastische Rekonstruktion von Gefäßen an Kopf und Hals mit Gewebe-Patch, sonstige	39.57.22↔	Plastische Rekonstruktion der V. subclavia, V. axillaris und V. brachiocephalica mit synthetischem Patch Graft
39.56.20↔	Plastische Rekonstruktion von Gefäßen der oberen Extremität mit Gewebe-Patch, n.n.bez.	39.57.23↔	Plastische Rekonstruktion von sonstigen tiefen Venen der oberen Extremitäten mit synthetischem Patch Graft
39.56.21↔	Plastische Rekonstruktion von Arterien der oberen Extremität mit Gewebe-Patch	39.57.29↔	Plastische Rekonstruktion von Gefäßen der oberen Extremität mit synthetischem Patch Graft, sonstige
39.56.22↔	Plastische Rekonstruktion der V. subclavia, V. axillaris und V. brachiocephalica mit Gewebe-Patch	39.57.30↔	Plastische Rekonstruktion von thorakalen Gefäßen mit synthetischem Patch Graft, n.n.bez.
39.56.23↔	Plastische Rekonstruktion von sonstigen tiefen Venen der oberen Extremitäten mit Gewebe-Patch	39.57.31↔	Plastische Rekonstruktion der thorakalen Aorta mit synthetischem Patch Graft
39.56.29↔	Plastische Rekonstruktion von Gefäßen der oberen Extremität mit Gewebe-Patch, sonstige	39.57.32↔	Plastische Rekonstruktion der V. pulmonalis mit synthetischem Patch Graft
39.56.30↔	Plastische Rekonstruktion von thorakalen Gefäßen mit Gewebe-Patch, n.n.bez.	39.57.33↔	Plastische Rekonstruktion der V. cava superior mit synthetischem Patch Graft
39.56.31↔	Plastische Rekonstruktion der thorakalen Aorta mit Gewebe-Patch	39.57.39↔	Plastische Rekonstruktion von thorakalen Gefäßen mit synthetischem Patch Graft, sonstige
39.56.32↔	Plastische Rekonstruktion der V. pulmonalis mit Gewebe-Patch	39.57.40↔	Plastische Rekonstruktion abdominaler Arterien mit synthetischem Patch Graft, n.n.bez.
39.56.33↔	Plastische Rekonstruktion der V. cava superior mit Gewebe-Patch	39.57.41↔	Plastische Rekonstruktion der abdominalen Aorta mit synthetischem Patch Graft
39.56.39↔	Plastische Rekonstruktion von thorakalen Gefäßen mit Gewebe-Patch, sonstige	39.57.42↔	Plastische Rekonstruktion des Truncus coeliacus mit synthetischem Patch Graft
39.56.40↔	Plastische Rekonstruktion abdominaler Arterien mit Gewebe-Patch, n.n.bez.	39.57.43↔	Plastische Rekonstruktion der A. gastrica mit synthetischem Patch Graft
39.56.41↔	Plastische Rekonstruktion der abdominalen Aorta mit Gewebe-Patch	39.57.44↔	Plastische Rekonstruktion der A. hepatica mit synthetischem Patch Graft
39.56.42↔	Plastische Rekonstruktion des Truncus coeliacus mit Gewebe-Patch	39.57.45↔	Plastische Rekonstruktion der A. lienalis mit synthetischem Patch Graft
39.56.43↔	Plastische Rekonstruktion der A. gastrica mit Gewebe-Patch	39.57.46↔	Plastische Rekonstruktion der A. renalis mit synthetischem Patch Graft
39.56.44↔	Plastische Rekonstruktion der A. hepatica mit Gewebe-Patch	39.57.47↔	Plastische Rekonstruktion der A. mesenterica mit synthetischem Patch Graft
39.56.45↔	Plastische Rekonstruktion der A. lienalis mit Gewebe-Patch	39.57.48↔	Plastische Rekonstruktion der A. iliaca mit synthetischem Patch Graft
39.56.46↔	Plastische Rekonstruktion der A. renalis mit Gewebe-Patch	39.57.49↔	Plastische Rekonstruktion abdominaler Arterien mit synthetischem Patch Graft, sonstige
39.56.47↔	Plastische Rekonstruktion der A. mesenterica mit Gewebe-Patch	39.57.50↔	Plastische Rekonstruktion abdominaler Venen mit synthetischem Patch Graft, n.n.bez.
39.56.48↔	Plastische Rekonstruktion der A. iliaca mit Gewebe-Patch	39.57.51↔	Plastische Rekonstruktion der V. cava inferior mit synthetischem Patch Graft
39.56.49↔	Plastische Rekonstruktion abdominaler Arterien mit Gewebe-Patch, sonstige	39.57.52↔	Plastische Rekonstruktion der V. iliaca mit synthetischem Patch Graft
39.56.50↔	Plastische Rekonstruktion abdominaler Venen mit Gewebe-Patch, n.n.bez.	39.57.59↔	Plastische Rekonstruktion abdominaler Venen mit synthetischem Patch Graft, sonstige
39.56.51↔	Plastische Rekonstruktion der V. cava inferior mit Gewebe-Patch	39.57.60↔	Plastische Rekonstruktion von Gefäßen der unteren Extremität mit synthetischem Patch Graft, n.n.bez.
39.56.52↔	Plastische Rekonstruktion der V. iliaca mit Gewebe-Patch	39.57.61↔	Plastische Rekonstruktion von Arterien der unteren Extremität mit synthetischem Patch Graft
39.56.59↔	Plastische Rekonstruktion abdominaler Venen mit Gewebe-Patch, sonstige	39.57.62↔	Plastische Rekonstruktion der V. femoralis und V. poplitea mit synthetischem Patch Graft
39.56.60↔	Plastische Rekonstruktion von Gefäßen der unteren Extremität mit Gewebe-Patch, n.n.bez.	39.57.63↔	Plastische Rekonstruktion von sonstigen tiefen Venen der unteren Extremitäten mit synthetischem Patch Graft
39.56.61↔	Plastische Rekonstruktion von Arterien der unteren Extremität mit Gewebe-Patch	39.57.64↔	Plastische Rekonstruktion von oberflächlichen Venen des Oberschenkels mit synthetischem Patch Graft
39.56.62↔	Plastische Rekonstruktion der V. femoralis und V. poplitea mit Gewebe-Patch	39.57.69↔	Plastische Rekonstruktion von Gefäßen der unteren Extremität mit synthetischem Patch Graft, sonstige
39.56.63↔	Plastische Rekonstruktion von sonstigen tiefen Venen der unteren Extremitäten mit Gewebe-Patch	39.57.99↔	Plastische Rekonstruktion mit synthetischem Patch Graft, sonstige
39.56.64↔	Plastische Rekonstruktion von oberflächlichen Venen des Oberschenkels mit Gewebe-Patch	39.58↔	Plastische Rekonstruktion eines Blutgefäßes mit Patch Graft n.n.bez.
39.56.69↔	Plastische Rekonstruktion von Gefäßen der unteren Extremität mit Gewebe-Patch, sonstige	39.59.00↔	Sonstige plastische Rekonstruktion eines Gefäßes, n.n.bez.
39.56.99↔	Plastische Rekonstruktion eines Blutgefäßes mit Gewebe-Patch, sonstige	39.59.10↔	Transposition von Arterien, n.n.bez.
39.57.00↔	Plastische Rekonstruktion mit synthetischem Patch Graft, n.n.bez.	39.59.11↔	Transposition der extrakraniellen A. vertebralis
39.57.10↔	Plastische Rekonstruktion von Gefäßen an Kopf und Hals mit synthetischem Patch Graft, n.n.bez.	39.59.12↔	Transposition von sonstigen extrakraniellen Arterien an Kopf und Hals
39.57.11↔	Plastische Rekonstruktion von intrakraniellen Gefäßen mit synthetischem Patch Graft		
39.57.12↔	Plastische Rekonstruktion von extrakraniellen Arterien an Kopf und Hals mit synthetischem Patch Graft		

39.59.13↔	Transposition von Arterien der oberen Extremität	39.71.00↔	Endovaskuläre Implantation eines Grafts in Aorta abdominalis, n.n.bez.
39.59.14↔	Transposition von thorakalen Arterien	39.71.10↔	Endovaskuläre Implantation eines Grafts in Aorta abdominalis, aortobiliakal, ohne Fenestrierung oder Seitenarm
39.59.15↔	Transposition der A. gastrica, A. hepatica und A. lienalis	39.71.11↔	Endovaskuläre Implantation eines Grafts in Aorta abdominalis, aortobiliakal, mit Fenestrierung oder Seitenarm
39.59.16↔	Transposition der A. renalis	39.71.12↔	Endovaskuläre Implantation eines Grafts in Aorta abdominalis, Bifurkationsprothese, aortobiliakal, ohne Fenestrierung oder Seitenarm
39.59.17↔	Transposition der A. mesenterica	39.71.13↔	Endovaskuläre Implantation eines Grafts in Aorta abdominalis, Bifurkationsprothese, aortobiliakal, mit Fenestrierung oder Seitenarm
39.59.18↔	Transposition sonstiger viszeraler Arterien	39.71.14↔	Endovaskuläre Implantation eines Grafts in Aorta abdominalis, Rohrprothese, aortobiliakal, ohne Fenestrierung oder Seitenarm
39.59.19↔	Transposition der A. iliaca	39.71.15↔	Endovaskuläre Implantation eines Grafts in Aorta abdominalis, Rohrprothese, aortobiliakal, mit Fenestrierung oder Seitenarm
39.59.20↔	Transposition von sonstigen abdominalen Arterien	39.71.99↔	Endovaskuläre Implantation eines Grafts in Aorta abdominalis, sonstige
39.59.21↔	Transposition von Arterien der unteren Extremität	39.72.00↔	Endovaskuläre plastische Rekonstruktion oder Okklusion von Gefässen am Kopf und Hals, n.n.bez.
39.59.29↔	Transposition von Arterien, sonstige	39.72.10↔	Selektive Embolisation von intrakraniellen Gefässen, n.n.bez.
39.59.30↔	Sonstige plastische Rekonstruktion von Gefässen an Kopf und Hals, n.n.bez.	39.72.11↔	Selektive Embolisation von intrakraniellen Gefässen mit Partikeln oder Metallspiralen
39.59.31↔	Sonstige plastische Rekonstruktion eines intrakraniellen Gefässes	39.72.12↔	Selektive Embolisation von intrakraniellen Gefässen mit embolisierenden Flüssigkeiten, ablösbaren Ballons oder Schirmen
39.59.32↔	Sonstige plastische Rekonstruktion der extrakraniellen A. vertebralis	39.72.13↔	Selektive Embolisation von intrakraniellen Gefässen durch Stents als Flow-Diverter
39.59.33↔	Sonstige plastische Rekonstruktion von extrakraniellen Arterien an Kopf und Hals, sonstige	39.72.14↔	Selektive Embolisation von intrakraniellen Gefässen mit adhäsivem Embolisat
39.59.34↔	Sonstige plastische Rekonstruktion der V. jugularis	39.72.19↔	Selektive Embolisation von intrakraniellen Gefässen, sonstige
39.59.39↔	Sonstige plastische Rekonstruktion von Gefässen an Kopf und Hals, sonstige	39.72.20↔	Selektive Embolisation von extrakraniellen Gefässen des Kopfes und des Halses, n.n.bez.
39.59.40↔	Sonstige plastische Rekonstruktion von Gefässen der oberen Extremität, n.n.bez.	39.72.21↔	Selektive Embolisation von extrakraniellen Gefässen des Kopfes und des Halses mit Partikeln oder Metallspiralen
39.59.41↔	Sonstige plastische Rekonstruktion von Arterien der oberen Extremität	39.72.22↔	Selektive Embolisation von extrakraniellen Gefässen des Kopfes und des Halses mit embolisierenden Flüssigkeiten, ablösbaren Ballons oder Schirmen
39.59.42↔	Sonstige plastische Rekonstruktion der V. subclavia, V. axillaris und V. brachiocephalica	39.72.24↔	Selektive Embolisation von extrakraniellen Gefässen des Kopfes und des Halses mit adhäsivem Embolisat
39.59.48↔	Sonstige plastische Rekonstruktion von sonstigen tiefen Venen der oberen Extremität	39.72.29↔	Selektive Embolisation von extrakraniellen Gefässen des Kopfes und des Halses, sonstige
39.59.49↔	Sonstige plastische Rekonstruktion von Gefässen der oberen Extremität, sonstige	39.72.30↔	Perkutan-transluminale Embolisation einer Gefässmissbildung durch Mikrokatheter, n.n.bez.
39.59.50↔	Sonstige plastische Rekonstruktion von thorakalen Gefässen, n.n.bez.	39.72.31↔	Perkutan-transluminale Embolisation einer Gefässmissbildung durch Mikrokatheter, Verwendung von einem Mikrokatheter
39.59.51↔	Sonstige plastische Rekonstruktion der thorakalen Aorta	39.72.32↔	Perkutan-transluminale Embolisation einer Gefässmissbildung durch Mikrokatheter, Verwendung von zwei Mikrokathetern
39.59.52↔	Sonstige plastische Rekonstruktion der A. pulmonalis	39.72.33↔	Perkutan-transluminale Embolisation einer Gefässmissbildung durch Mikrokatheter, Verwendung von drei Mikrokathetern
39.59.53↔	Sonstige plastische Rekonstruktion von thorakalen Arterien, sonstige	39.72.34↔	Perkutan-transluminale Embolisation einer Gefässmissbildung durch Mikrokatheter, Verwendung von vier Mikrokathetern
39.59.54↔	Sonstige plastische Rekonstruktion der V. pulmonalis	39.72.35↔	Perkutan-transluminale Embolisation einer Gefässmissbildung durch Mikrokatheter, Verwendung von fünf Mikrokathetern
39.59.55↔	Sonstige plastische Rekonstruktion der V. cava superior	39.72.39↔	Perkutan-transluminale Embolisation einer Gefässmissbildung durch Mikrokatheter, Verwendung von mehr Mikrokathetern
39.59.59↔	Sonstige plastische Rekonstruktion von thorakalen Gefässen, sonstige	39.72.99↔	Endovaskuläre plastische Rekonstruktion oder Okklusion von Gefässen am Kopf und Hals, sonstige
39.59.60↔	Sonstige plastische Rekonstruktion von abdominalen Arterien, n.n.bez.	39.73.00↔	Endovaskuläre Implantation eines Graft an der thorakalen Aorta, n.n.bez.
39.59.61↔	Sonstige plastische Rekonstruktion der abdominalen Aorta	39.73.10↔	Endovaskuläre Implantation eines Grafts in die Aorta thoracica, ohne Fenestrierung oder Seitenarm
39.59.62↔	Sonstige plastische Rekonstruktion des Truncus coeliacus	39.73.11↔	Endovaskuläre Implantation eines Grafts in die Aorta thoracica, mit Fenestrierung oder Seitenarm
39.59.63↔	Sonstige plastische Rekonstruktion der A. gastrica	39.73.20↔	Endovaskuläre Implantation eines Grafts in die Aorta thoracoabdominalis
39.59.64↔	Sonstige plastische Rekonstruktion A. hepatica	39.73.99↔	Endovaskuläre Implantation eines Grafts an der thorakalen Aorta, sonstige
39.59.65↔	Sonstige plastische Rekonstruktion der A. lienalis	39.75.00↔	Perkutan-transluminale Gefäßintervention, sonstige Gefässe, n.n.bez.
39.59.66↔	Sonstige plastische Rekonstruktion der A. renalis	39.75.01↔	Perkutan-transluminale Gefäßintervention, Fremdkörperentfernung mit Bergkatheter, Körbchenkatheter, etc.
39.59.67↔	Sonstige plastische Rekonstruktion der A. mesenterica		
39.59.68↔	Sonstige plastische Rekonstruktion der A. iliaca		
39.59.69↔	Sonstige plastische Rekonstruktion von abdominalen Arterien, sonstige		
39.59.70↔	Sonstige plastische Rekonstruktion von abdominalen Venen, n.n.bez.		
39.59.71↔	Sonstige plastische Rekonstruktion der V. cava inferior		
39.59.72↔	Sonstige plastische Rekonstruktion der V. iliaca		
39.59.79↔	Sonstige plastische Rekonstruktion von abdominalen Venen, sonstige		
39.59.80↔	Sonstige plastische Rekonstruktion von Gefässen der unteren Extremität, n.n.bez.		
39.59.81↔	Sonstige plastische Rekonstruktion von Arterien der unteren Extremität		
39.59.82↔	Sonstige plastische Rekonstruktion der V. femoralis		
39.59.83↔	Sonstige plastische Rekonstruktion der V. poplitea		
39.59.88↔	Sonstige plastische Rekonstruktion von sonstigen tiefen Venen der unteren Extremität		
39.59.89↔	Sonstige plastische Rekonstruktion von Gefässen der unteren Extremität, sonstige		
39.59.90↔	Sonstige plastische Rekonstruktion eines Gefässes, Venenklappenplastik		
39.59.99↔	Sonstige plastische Rekonstruktion eines Gefässes, sonstige		

39.75.10↔	Perkutan-transluminale Gefäßintervention, sonstige Gefässe, Kathetersysteme zu Rekanalisation von Totalverschlüssen	39.79.39↔	Selektive Embolisation mit embolisierenden Flüssigkeiten von sonstigen Gefäßen, sonstige
39.75.11↔	Perkutan-transluminale Gefäßintervention, sonstige Gefässe, Rotationstherombektomie	39.79.40↔	Selektive Embolisation mit ablösbaren Ballons von sonstigen Gefäßen, n.n.bez.
39.75.12↔	Perkutan-transluminale Gefäßintervention, sonstige Gefässe, Laserangioplastie	39.79.41↔	Selektive Embolisation mit ablösbaren Ballons von Gefäßen der oberen Extremitäten
39.75.13↔	Perkutan-transluminale Gefäßintervention, sonstige Gefässe, Anti-Embolie-System (periphere oder viscerale Gefässe)	39.79.42↔	Selektive Embolisation mit ablösbaren Ballons der Aorta
39.75.14↔	Perkutan-transluminale Gefäßintervention, sonstige Gefässe, Atherektomie	39.79.43↔	Selektive Embolisation mit ablösbaren Ballons des Ductus arteriosus apertus
39.75.15↔	Perkutan-transluminale Gefäßintervention, sonstige Gefässe, selektive Thrombolyse	39.79.44↔	Selektive Embolisation mit ablösbaren Ballons von thorakalen Gefäßen
39.75.16↔	Perkutan-transluminale Gefäßintervention sonstige Gefässe, selektive Thrombolyse, ultraschallunterstützt	39.79.45↔	Selektive Embolisation mit ablösbaren Ballons von viszeralen Gefäßen
39.75.20↔	Perkutan-transluminale Gefäßintervention, sonstige Gefässe, kathetergestützte Radiofrequenzablation über die A. renalis	39.79.46↔	Selektive Embolisation mit ablösbaren Ballons von abdominalen Gefäßen
39.75.30↔	Zerebrale Perfusionsaugmentation durch partielle endoarteriale Ballonokklusion	39.79.47↔	Selektive Embolisation mit ablösbaren Ballons von spinalen Gefäßen
39.75.99↔	Perkutan-transluminale Gefäßintervention, sonstige Gefässe, sonstige	39.79.48↔	Selektive Embolisation mit ablösbaren Ballons von Gefäßen der unteren Extremitäten
39.76.50↔	Perkutane selektive Thrombolyse an extrakraniellen Gefässen des Kopfes und Halses	39.79.49↔	Selektive Embolisation mit ablösbaren Ballons von sonstigen Gefäßen, sonstige
39.76.70↔	Perkutane endovaskuläre Fremdkörperentfernung aus extrakraniellen Gefässen des Kopfes und Halses	39.79.50↔	Selektive Embolisation mit Schirmen von sonstigen Gefäßen, n.n.bez.
39.77.50↔	Perkutane selektive Thrombolyse von intrakraniell(en) Gefäss(en)	39.79.51↔	Selektive Embolisation mit Schirmen von Gefäßen der oberen Extremitäten
39.77.70↔	Perkutane endovaskuläre Fremdkörperentfernung aus intrakraniell(en) Gefäss(en)	39.79.52↔	Selektive Embolisation mit Schirmen der Aorta
39.79.00↔	Sonstige endovaskuläre Korrektur (von Aneurysmen) an sonstigen Gefässen, n.n.bez.	39.79.53↔	Selektive Embolisation mit Schirmen des Ductus arteriosus apertus
39.79.10↔	Endovaskuläre Implantation eines Grafts an sonstigen Gefässen, n.n.bez.	39.79.54↔	Selektive Embolisation mit Schirmen von thorakalen Gefäßen
39.79.11↔	Endovaskuläre Implantation eines Grafts an Viszeralgefäßen	39.79.55↔	Selektive Embolisation mit Schirmen von viszeralen Gefäßen
39.79.12↔	Endovaskuläre Implantation eines Grafts an Gefäßen des Beckens	39.79.56↔	Selektive Embolisation mit Schirmen von abdominalen Gefäßen
39.79.13↔	Endovaskuläre Implantation eines Grafts an abdominalen Gefäßen	39.79.57↔	Selektive Embolisation mit Schirmen von Gefäßen der unteren Extremitäten
39.79.19↔	Endovaskuläre Implantation eines Grafts an sonstigen Gefässen, sonstige	39.79.58↔	Selektive Embolisation mit Schirmen von spinalen Gefäßen
39.79.20↔	Coil-Embolisation oder -Verschluss von sonstigen Gefäßen, n.n.bez.	39.79.59↔	Selektive Embolisation mit Schirmen von sonstigen Gefäßen, sonstige
39.79.21↔	Coil-Embolisation oder -Verschluss von Gefäßen der oberen Extremitäten	39.79.60↔	Selektive Embolisation mit Partikeln von sonstigen Gefäßen, n.n.bez.
39.79.22↔	Coil-Embolisation oder -Verschluss der Aorta	39.79.61↔	Selektive Embolisation mit Partikeln von Gefäßen der oberen Extremitäten
39.79.23↔	Coil-Embolisation oder -Verschluss des Ductus arteriosus apertus	39.79.62↔	Selektive Embolisation mit Partikeln der Aorta
39.79.24↔	Coil-Embolisation oder -Verschluss von thorakalen Gefäßen	39.79.63↔	Selektive Embolisation mit Partikeln des Ductus arteriosus apertus
39.79.25↔	Coil-Embolisation oder -Verschluss von viszeralen Gefäßen	39.79.64↔	Selektive Embolisation mit Partikeln von thorakalen Gefäßen
39.79.26↔	Coil-Embolisation oder -Verschluss von abdominalen Gefäßen	39.79.65↔	Selektive Embolisation mit Partikeln von viszeralen Gefäßen
39.79.27↔	Coil-Embolisation oder -Verschluss von Gefäßen der unteren Extremitäten	39.79.66↔	Selektive Embolisation mit Partikeln von abdominalen Gefäßen
39.79.28↔	Coil-Embolisation oder -Verschluss von spinalen Gefäßen	39.79.67↔	Selektive Embolisation mit Partikeln von Gefäßen der unteren Extremitäten
39.79.29↔	Coil-Embolisation oder -Verschluss von sonstigen Gefäßen, sonstige	39.79.68↔	Selektive Embolisation mit Partikeln von spinalen Gefäßen
39.79.30↔	Selektive Embolisation mit embolisierenden Flüssigkeiten von sonstigen Gefäßen, n.n.bez.	39.79.69↔	Selektive Embolisation mit Partikeln von sonstigen Gefäßen, sonstige
39.79.31↔	Selektive Embolisation mit embolisierenden Flüssigkeiten von Gefäßen der oberen Extremitäten	39.79.70↔	Kathetertechnischer Verschluss von Arterien mittels Laser, sonstigen Gefäßen, n.n.bez.
39.79.32↔	Selektive Embolisation mit embolisierenden Flüssigkeiten der Aorta	39.79.71↔	Kathetertechnischer Verschluss mittels Laser, an Arterien der oberen Extremitäten
39.79.33↔	Selektive Embolisation mit embolisierenden Flüssigkeiten des Ductus arteriosus apertus	39.79.72↔	Kathetertechnischer Verschluss mittels Laser, an der Aorta
39.79.34↔	Selektive Embolisation mit embolisierenden Flüssigkeiten von thorakalen Gefäßen	39.79.74↔	Kathetertechnischer Verschluss mittels Laser, an thorakalen Gefäßen
39.79.35↔	Selektive Embolisation mit embolisierenden Flüssigkeiten von viszeralen Gefäßen	39.79.75↔	Kathetertechnischer Verschluss mittels Laser, an Gefäßen der unteren Extremitäten
39.79.36↔	Selektive Embolisation mit embolisierenden Flüssigkeiten von abdominalen Gefäßen	39.79.76↔	Kathetertechnischer Verschluss mittels Laser, an viszeralen Gefäßen
39.79.37↔	Selektive Embolisation mit embolisierenden Flüssigkeiten von Gefäßen der unteren Extremitäten	39.79.77↔	Kathetertechnischer Verschluss mittels Laser, an abdominalen Gefäßen
39.79.38↔	Selektive Embolisation mit embolisierenden Flüssigkeiten von spinalen Gefäßen	39.79.79↔	Kathetertechnischer Verschluss von Arterien mittels Laser, sonstigen Gefäßen, sonstige
		39.79.80↔	Kathetertechnischer Verschluss von Arterien mittels Radiofrequenz sonstigen Gefäßen, n.n.bez.
		39.79.81↔	Kathetertechnischer Verschluss mittels Radiofrequenz an Arterien der oberen Extremitäten
		39.79.82↔	Kathetertechnischer Verschluss mittels Radiofrequenz an der Aorta

39.79.84↔	Kathetertechnischer Verschluss mittels Radiofrequenz an thorakalen Gefäßen	40.29.20↔	Exzision eines paraaortalen Lymphknotens
39.79.85↔	Kathetertechnischer Verschluss mittels Radiofrequenz an Gefäßen der unteren Extremitäten	40.29.30↔	Exzision eines iliakalen Lymphknotens
39.79.86↔	Kathetertechnischer Verschluss mittels Radiofrequenz an viszeralen Gefäßen	40.29.70↔	Exzision eines Lymphangioms oder Hygroma cysticum
39.79.87↔	Kathetertechnischer Verschluss mittels Radiofrequenz an abdominalen Gefäßen	40.29.80↔	Exzision mehrerer abdominaler Lymphknotenstationen (mit Leberbiopsie), n.n.bez.
39.79.89↔	Kathetertechnischer Verschluss mittels Radiofrequenz an sonstigen Gefäßen, sonstige	40.29.81↔	Exzision mehrerer abdominaler Lymphknotenstationen (mit Leberbiopsie), offen chirurgisch [Staging-Laparotomie]
39.79.99↔	Sonstige endovaskuläre Korrektur (von Aneurysmen) an sonstigen Gefäßen, sonstige	40.29.82↔	Exzision mehrerer abdominaler Lymphknotenstationen (mit Leberbiopsie), laparoskopisch [Staging-Laparoskopie]
39.90.00↔	Einsetzen von peripheren Gefäßstent(s) ohne Medikamenten-Freisetzung, n.n.bez.	40.29.89↔	Exzision mehrerer abdominaler Lymphknotenstationen (mit Leberbiopsie), sonstige
39.90.10↔	Einsetzen von Gefäßstents in nicht-kardiale Gefäße, bare Stents	40.29.99↔	Einfache Exzision einer anderen lymphatischen Struktur, sonstige
39.90.11↔	Einsetzen von Gefäßstents in nicht-kardiale Gefäße, bioresorbierbare Stents	40.3x.00↔	Exzision von regionalen Lymphknoten, n.n.bez.
39.90.12↔	Einsetzen von Gefäßstents in nicht-kardiale Gefäße, Grosslumige Stents n.n.bez.	40.3x.09↔	Exzision von regionalen Lymphknoten, sonstige
39.90.13↔	Einsetzen von Gefäßstents in nicht-kardiale Gefäße, Grosslumige Stents ungedeckt	40.3x.10↔	Regionale Lymphadenektomie als selbständiger Eingriff, n.n.bez.
39.90.14↔	Einsetzen von Gefäßstents in nicht-kardiale Gefäße, Grosslumige Stents gedeckt	40.3x.11↔	Regionale Lymphadenektomie als selbständiger Eingriff, zervikal
39.90.15↔	Einsetzen von Gefäßstents in nicht-kardiale Gefäße, gedeckte Stents (Stentgrafts) in nicht-aneurysmatischen Gefäßen	40.3x.12↔	Regionale Lymphadenektomie als selbständiger Eingriff, axillär
39.90.16↔	Einsetzen von Gefäßstents in nicht-kardiale Gefäße, gedeckte Stent-Grafts mit bioaktiver Oberfläche	40.3x.13↔	Regionale Lymphadenektomie als selbständiger Eingriff, paraaortal, pelvin, obturatorisch oder iliakal
39.90.19↔	Einsetzen von Gefäßstents in nicht-kardiale Gefäße, sonstige Stents	40.3x.14↔	Regionale Lymphadenektomie als selbständiger Eingriff, inguinal, offen chirurgisch
39.90.30↔	Einsetzen von überlangen Stents (>10 cm) in nicht-kardiale Gefäße, n.n.bez.	40.3x.15↔	Regionale Lymphadenektomie als selbständiger Eingriff, inguinale, laparoskopisch
39.90.31↔	Einsetzen von überlange bare Stents (>10 cm) in nicht-kardiale Gefäße	40.3x.16↔	Regionale Lymphadenektomie als selbständiger Eingriff, mediastinal und peribronchial
39.90.32↔	Einsetzen von überlange covered Stents (>10 cm) in nicht-kardiale Gefäße	40.3x.19↔	Regionale Lymphadenektomie als selbständiger Eingriff, sonstige
39.90.39↔	Einsetzen von überlange Stents (>10 cm) in nicht-kardiale Gefäße, sonstige	40.3x.20↔	Regionale Lymphadenektomie im Rahmen eines anderen Eingriffs, n.n.bez.
39.91.00↔	Freilegung eines Gefäßes, n.n.bez.	40.3x.21↔	Regionale Lymphadenektomie im Rahmen eines anderen Eingriffs, zervikal
39.91.99↔	Freilegung eines Gefäßes, sonstige	40.3x.22↔	Regionale Lymphadenektomie im Rahmen eines anderen Eingriffs, axillär
40.11.00↔	Biopsie an einer lymphatischen Struktur, n.n.bez.	40.3x.23↔	Regionale Lymphadenektomie im Rahmen eines anderen Eingriffs, paraaortal, pelvin oder iliakal
40.11.10↔	Offene (Inzisions-) Biopsie eines mediastinalen, paraaortalen, iliakalen oder pelvinalen Lymphknotens	40.3x.24↔	Regionale Lymphadenektomie im Rahmen eines anderen Eingriffs, obturatorisch
40.11.11↔	Offene (Inzisions-) Biopsie eines zervikalen, supraclaviculären, axillären oder inguinalen Lymphknotens	40.3x.25↔	Regionale Lymphadenektomie im Rahmen eines anderen Eingriffs, inguinale
40.11.20↔	Geschlossene [perkutane] [Nadel-] Biopsie von Lymphknoten	40.3x.26↔	Regionale Lymphadenektomie im Rahmen eines anderen Eingriffs, mediastinal und peribronchial
40.11.99↔	Biopsie an einer lymphatischen Struktur, sonstige	40.3x.29↔	Regionale Lymphadenektomie im Rahmen eines anderen Eingriffs, sonstige
40.19.00↔	Sonstige diagnostische Massnahmen an lymphatischen Strukturen, n.n.bez.	40.9x.00↔	Sonstige Operationen an lymphatischen Strukturen, n.n.bez.
40.19.99↔	Sonstige diagnostische Massnahmen an lymphatischen Strukturen, sonstige	40.9x.10↔	Anastomose zur Beseitigung eines Lymphödems
40.22.00↔	Exzision eines mamma-interna Lymphknotens, n.n.bez.	40.9x.20↔	Inzision einer Lymphozele
40.22.10↔	Exzision eines mamma-interna Lymphknotens, thorakoskopisch	40.9x.30↔	Drainage eines Lymphödems
40.22.20↔	Exzision eines mamma-interna Lymphknotens, offen chirurgisch	40.9x.40↔	Therapeutische perkutane Punktion einer Lymphozele
40.22.99↔	Exzision eines mamma-interna Lymphknotens, sonstige	40.9x.99↔	Sonstige Operationen an lymphatischen Strukturen, sonstige
40.24.00↔	Exzision eines inguinalen Lymphknotens, n.n.bez.	44.44↔	Katheterembolisation zur Blutstillung in Magen oder Duodenum
40.24.10↔	Exzision eines inguinalen Lymphknotens, offen chirurgisch, ohne Markierung	45.27↔	Intestinale Biopsie an nicht näher bezeichneter Stelle
40.24.11↔	Exzision eines inguinalen Lymphknotens, offen chirurgisch, mit Radionuklidmarkierung oder Farbstoffmarkierung (Sentinel-Lymphknotenektomie)	50.12↔	Offene Biopsie an der Leber
40.24.20↔	Exzision eines inguinalen Lymphknotens, laparoskopisch	50.14↔	Laparoskopische Leberbiopsie
40.24.99↔	Exzision eines inguinalen Lymphknotens, sonstige	54.11↔	Probeparotomie
40.29.00↔	Einfache Exzision einer anderen lymphatischen Struktur, n.n.bez.	54.12.00↔	Relaparotomie, n.n.bez.
40.29.10↔	Exzision eines mediastinalen Lymphknotens, n.n.bez.	54.12.10↔	Relaparotomie, Second-look-Laparotomie
40.29.11↔	Exzision eines mediastinalen Lymphknotens, offen chirurgisch	54.12.99↔	Relaparotomie sonstige
40.29.12↔	Exzision eines mediastinalen Lymphknotens, thorakoskopisch	54.19.00↔	Sonstige Laparotomie, n.n.bez.
40.29.19↔	Exzision eines mediastinalen Lymphknotens, sonstige	54.19.10↔	Sonstige Laparotomie, Laparotomie mit Drainage
		54.19.99↔	Sonstige Laparotomie, sonstige
		54.21.00↔	Laparoskopie, n.n.bez.
		54.21.10↔	Laparoskopie, Diagnostische Laparoskopie
		54.21.20↔	Laparoskopie, Zugangsweg für chirurgische (therapeutische) Interventionen
		54.21.30↔	Laparoskopie, Laparoskopie mit Drainage
		54.21.99↔	Laparoskopie, sonstige
		54.23↔	Biopsie am Peritoneum
		54.92↔	Entfernen eines Fremdkörpers aus der Peritonealhöhle
		54.99.00↔	Sonstige Operationen in der Abdominal-Region, n.n.bez.

54.99.30↔	Sonstige Operationen in der Abdominal-Region, Resektion von Gewebe in der Bauchregion ohne sichere Organzuordnung	77.46.20↔	Knochenbiopsie an der Patella, Offene Knochenbiopsie
54.99.40↔	Sonstige Operationen in der Abdominal-Region, Revision einer kutaneoperitonealen Fistel (Katheterverweilsystem)	77.46.99↔	Knochenbiopsie an der Patella, sonstige
54.99.41↔	Sonstige Operationen in der Abdominal-Region, Entfernung oder Verschluss einer kutaneoperitonealen Fistel (Katheterverweilsystem)	77.47.00↔	Knochenbiopsie an Tibia und Fibula, n.n.bez.
54.99.50↔	Sonstige Operationen in der Abdominal-Region, Anlegen eines temporären Bauchwandverschlusses	77.47.10↔	Knochenbiopsie an Tibia und Fibula, Perkutane (Nadel-) Biopsie
54.99.60↔	Sonstige Operationen in der Abdominal-Region, Lumbotomie	77.47.20↔	Knochenbiopsie an Tibia und Fibula, Offene Knochenbiopsie
54.99.61↔	Sonstige Operationen in der Abdominal-Region, Relumbotomie	77.47.99↔	Knochenbiopsie an Tibia und Fibula, sonstige
54.99.99↔	Sonstige Operationen in der Abdominal-Region, sonstige	77.48.00↔	Knochenbiopsie an Tarsalia und Metatarsalia, n.n.bez.
56.92↔	Implantation eines elektronischen Ureterstimulators	77.48.10↔	Knochenbiopsie an Tarsalia und Metatarsalia, Perkutane (Nadel-) Biopsie
56.93↔	Ersetzen eines elektronischen Ureterstimulators	77.48.20↔	Knochenbiopsie an Tarsalia und Metatarsalia, Offene Knochenbiopsie
57.96↔	Implantation eines elektronischen Blasenstimulators	77.48.99↔	Knochenbiopsie an Tarsalia und Metatarsalia, sonstige
57.97↔	Ersetzen eines elektronischen Blasenstimulators	77.49.00↔	Knochenbiopsie an anderen näher bezeichneten Knochen, ausser Gesichtsschädelknochen, n.n.bez.
64.0↔	Zirkumzision	77.49.20↔	Knochenbiopsie an anderen näher bezeichneten Knochen, ausser Gesichtsschädelknochen, Knochenbiopsie an der Wirbelsäule, Perkutane (Nadel-) Biopsie
64.95↔	Einsetzen oder Ersetzen einer nicht-aufblasbaren Penisprothese	77.49.21↔	Knochenbiopsie an anderen näher bezeichneten Knochen, ausser Gesichtsschädelknochen, Knochenbiopsie an der Wirbelsäule, Offene Knochenbiopsie
64.96↔	Entfernen einer internen Penisprothese	77.49.40↔	Knochenbiopsie an anderen näher bezeichneten Knochen, ausser Gesichtsschädelknochen, Knochenbiopsie an Phalangen des Fusses, Perkutane (Nadel-) Biopsie
64.97↔	Einsetzen oder Ersetzen einer aufblasbaren Penisprothese	77.49.41↔	Knochenbiopsie an anderen näher bezeichneten Knochen, ausser Gesichtsschädelknochen, Knochenbiopsie an Phalangen des Fusses, Offene Knochenbiopsie
67.32↔	Destruktion einer Läsion an der Zervix durch Kauterisation	77.49.90↔	Knochenbiopsie an anderen näher bezeichneten Knochen, ausser Gesichtsschädelknochen, Perkutane (Nadel-) Biopsie
67.34↔	Destruktion von Läsion oder Gewebe an der Zervix durch Elektrokoagulation	77.49.91↔	Knochenbiopsie an anderen näher bezeichneten Knochen, ausser Gesichtsschädelknochen, Offene Knochenbiopsie
67.35↔	Destruktion von Läsion oder Gewebe an der Zervix durch Laserkoagulation	77.49.99↔	Knochenbiopsie an anderen näher bezeichneten Knochen, ausser Gesichtsschädelknochen, sonstige
67.39↔	Sonstige Exzision oder Destruktion von Läsion oder Gewebe an der Zervix	82.91↔	Lösung von Adhäsionen an der Hand
68.23↔	Endometrium-Abtragung	82.99.00↔	Sonstige Operationen an Muskel, Sehne und Faszie der Hand, n.n.bez.
69.09↔	Sonstige Dilatation und Curettage	82.99.10↔	Sonstige Operationen an Sehnen der Hand
70.33.00↔	Exzision oder Destruktion einer Läsion an der Vagina, n.n.bez.	82.99.20↔	Sonstige Operationen an Faszien der Hand
70.33.10↔	Destruktion einer Läsion an der Vagina, n.n.bez.	82.99.30↔	Sonstige Operationen an Muskeln der Hand
70.33.11↔	Destruktion einer Läsion an der Vagina, Kauterisation	82.99.99↔	Sonstige Operationen an Muskel, Sehne und Faszie der Hand, sonstige
70.33.12↔	Destruktion einer Läsion an der Vagina, Elektrokoagulation	83.01.00↔	Exploration einer Sehnenscheide, n.n.bez.
70.33.13↔	Destruktion einer Läsion an der Vagina, Laserkoagulation	83.01.10↔	Exploration einer Sehnenscheide, Kopf- und Hals
70.33.14↔	Destruktion einer Läsion an der Vagina, Kryokoagulation	83.01.11↔	Exploration einer Sehnenscheide, Schulter und Axilla
70.33.99↔	Exzision oder Destruktion einer Läsion an der Vagina, sonstige	83.01.12↔	Exploration einer Sehnenscheide, Oberarm und Ellenbogen
77.40.00↔	Knochenbiopsie, ohne Angabe der Lokalisation, n.n.bez.	83.01.13↔	Exploration einer Sehnenscheide, Unterarm
77.40.10↔	Knochenbiopsie, ohne Angabe der Lokalisation, Perkutane (Nadel-) Biopsie	83.01.14↔	Exploration einer Sehnenscheide, Brustwand und Rücken
77.40.20↔	Knochenbiopsie, ohne Angabe der Lokalisation, Offene Knochenbiopsie	83.01.15↔	Exploration einer Sehnenscheide, Leisten- und Genitalregion und Gesäß
77.40.99↔	Knochenbiopsie, ohne Angabe der Lokalisation, sonstige	83.01.16↔	Exploration einer Sehnenscheide, Untere Extremität
77.41.00↔	Knochenbiopsie von Skapula, Klavikula, Rippen und Sternum, n.n.bez.	83.01.19↔	Exploration einer Sehnenscheide, Andere Lokalisation
77.41.10↔	Knochenbiopsie von Skapula, Klavikula, Rippen und Sternum, Perkutane (Nadel-) Biopsie	83.01.99↔	Exploration einer Sehnenscheide, sonstige
77.41.20↔	Knochenbiopsie von Skapula, Klavikula, Rippen und Sternum, Offene Knochenbiopsie	83.02.00↔	Myotomie, n.n.bez.
77.41.99↔	Knochenbiopsie von Skapula, Klavikula, Rippen und Sternum, sonstige	83.02.10↔	Myotomie, Kopf und Hals
77.42.00↔	Knochenbiopsie am Humerus, n.n.bez.	83.02.11↔	Myotomie, Schulter und Axilla
77.42.10↔	Knochenbiopsie am Humerus, Perkutane (Nadel-) Biopsie	83.02.12↔	Myotomie, Oberarm und Ellenbogen
77.42.20↔	Knochenbiopsie am Humerus, Offene Knochenbiopsie	83.02.13↔	Myotomie, Unterarm
77.42.99↔	Knochenbiopsie am Humerus, sonstige	83.02.14↔	Myotomie, Brustwand, Bauch und Rücken
77.43.00↔	Knochenbiopsie an Radius und Ulna, n.n.bez.	83.02.15↔	Myotomie, Leisten- und Genitalregion und Gesäss
77.43.10↔	Knochenbiopsie an Radius und Ulna, Perkutane (Nadel-) Biopsie	83.02.16↔	Myotomie, Untere Extremität
77.43.20↔	Knochenbiopsie an Radius und Ulna, Offene Knochenbiopsie	83.02.19↔	Myotomie, Andere Lokalisation
77.43.99↔	Knochenbiopsie an Radius und Ulna, sonstige	83.02.99↔	Myotomie, sonstige
77.44.00↔	Knochenbiopsie an Karpalia und Metakarpalia, n.n.bez.	83.03.00↔	Bursotomie, n.n.bez.
77.44.10↔	Knochenbiopsie an Karpalia und Metakarpalia, Perkutane (Nadel-) Biopsie	83.03.10↔	Bursotomie, Kopf und Hals
77.44.20↔	Knochenbiopsie an Karpalia und Metakarpalia, Offene Knochenbiopsie	83.03.11↔	Bursotomie, Schulter und Axilla
77.44.99↔	Knochenbiopsie an Karpalia und Metakarpalia, sonstige	83.03.12↔	Bursotomie, Oberarm und Ellenbogen
77.45.00↔	Knochenbiopsie am Femur, n.n.bez.	83.03.13↔	Bursotomie, Unterarm
77.45.10↔	Knochenbiopsie am Femur, Perkutane (Nadel-) Biopsie	83.03.14↔	Bursotomie, Brustwand, Bauch und Rücken
77.45.20↔	Knochenbiopsie am Femur, Offene Knochenbiopsie	83.03.15↔	Bursotomie, Leisten- und Genitalregion und Gesäss
77.45.99↔	Knochenbiopsie am Femur, sonstige	83.03.16↔	Bursotomie, Untere Extremität
77.46.00↔	Knochenbiopsie an der Patella, n.n.bez.	83.03.19↔	Bursotomie, Andere Lokalisation
77.46.10↔	Knochenbiopsie an der Patella, Perkutane (Nadel-) Biopsie	83.03.99↔	Bursotomie, sonstige

83.09.00↔	Sonstige Inzision an den Weichteilen, n.n.bez.	83.19.20↔	Desinsertion von Muskel, Sehne und Faszie, Kopf und Hals
83.09.10↔	Fremdkörperentfernung aus Muskel, Sehne oder Faszie, Kopf und Hals	83.19.21↔	Desinsertion von Muskel, Sehne und Faszie, Schulter und Axilla
83.09.11↔	Fremdkörperentfernung aus Muskel, Sehne oder Faszie, Schulter und Axilla	83.19.22↔	Desinsertion von Muskel, Sehne und Faszie, Oberarm und Ellenbogen
83.09.12↔	Fremdkörperentfernung aus Muskel, Sehne oder Faszie, Oberarm und Ellenbogen	83.19.23↔	Desinsertion von Muskel, Sehne und Faszie, Unterarm
83.09.13↔	Fremdkörperentfernung aus Muskel, Sehne oder Faszie, Unterarm	83.19.24↔	Desinsertion von Muskel, Sehne und Faszie, Brustwand, Bauch und Rücken
83.09.14↔	Fremdkörperentfernung aus Muskel, Sehne oder Faszie, Brustwand, Bauch und Rücken	83.19.25↔	Desinsertion von Muskel, Sehne und Faszie, Leisten- und Genitalregion und Gesäss
83.09.15↔	Fremdkörperentfernung aus Muskel, Sehne oder Faszie, Leisten- und Genitalregion und Gesäss	83.19.26↔	Desinsertion von Muskel, Sehne und Faszie, Untere Extremität
83.09.16↔	Fremdkörperentfernung aus Muskel, Sehne oder Faszie, Untere Extremität	83.19.29↔	Desinsertion von Muskel, Sehne und Faszie, Andere Lokalisation
83.09.19↔	Fremdkörperentfernung aus Muskel, Sehne oder Faszie, Andere Lokalisation	83.19.30↔	Lappenstieldurchtrennung nach Lappenplastik, Kopf und Hals
83.09.90↔	Sonstige Inzision an den Weichteilen, Kopf und Hals	83.19.31↔	Lappenstieldurchtrennung nach Lappenplastik, Schulter und Axilla
83.09.91↔	Sonstige Inzision an den Weichteilen, Schulter und Axilla	83.19.32↔	Lappenstieldurchtrennung nach Lappenplastik, Oberarm und Ellenbogen
83.09.92↔	Sonstige Inzision an den Weichteilen, Oberarm und Ellenbogen	83.19.33↔	Lappenstieldurchtrennung nach Lappenplastik, Unterarm
83.09.93↔	Sonstige Inzision an den Weichteilen, Unterarm	83.19.34↔	Lappenstieldurchtrennung nach Lappenplastik, Brustwand, Bauch und Rücken
83.09.94↔	Sonstige Inzision an den Weichteilen, Brustwand, Bauch und Rücken	83.19.35↔	Lappenstieldurchtrennung nach Lappenplastik, Leisten- und Genitalregion und Gesäss
83.09.95↔	Sonstige Inzision an den Weichteilen, Leisten- und Genitalregion und Gesäss	83.19.36↔	Lappenstieldurchtrennung nach Lappenplastik, Untere Extremität
83.09.96↔	Sonstige Inzision an den Weichteilen, Untere Extremität	83.19.39↔	Lappenstieldurchtrennung nach Lappenplastik, Andere Lokalisation
83.09.97↔	Sonstige Inzision an den Weichteilen, Andere Lokalisation	83.19.90↔	Sonstige Durchtrennung von Weichteilen, Kopf und Hals
83.09.99↔	Sonstige Inzision an den Weichteilen, sonstige	83.19.91↔	Sonstige Durchtrennung von Weichteilen, Schulter und Axilla
83.11↔	Tenotomie der Achillessehne	83.19.92↔	Sonstige Durchtrennung von Weichteilen, Oberarm und Ellenbogen
83.12↔	Tenotomie der Hüft-Adduktoren	83.19.93↔	Sonstige Durchtrennung von Weichteilen, Unterarm
83.13.00↔	Sonstige Tenotomie, n.n.bez.	83.19.94↔	Sonstige Durchtrennung von Weichteilen, Brustwand, Bauch und Rücken
83.13.10↔	Inzision einer Sehne, Kopf und Hals	83.19.95↔	Sonstige Durchtrennung von Weichteilen, Leisten- und Genitalregion und Gesäss
83.13.11↔	Inzision einer Sehne, Schulter und Axilla	83.19.96↔	Sonstige Durchtrennung von Weichteilen, Untere Extremität
83.13.12↔	Inzision einer Sehne, Oberarm und Ellenbogen	83.19.97↔	Sonstige Durchtrennung von Weichteilen, Andere Lokalisation
83.13.13↔	Inzision einer Sehne, Unterarm	83.19.99↔	Sonstige Durchtrennung von Weichteilen, sonstige
83.13.14↔	Inzision einer Sehne, Brustwand, Bauch und Rücken	83.21.00↔	Biopsie an den Weichteilen, n.n.bez.
83.13.15↔	Inzision einer Sehne, Leisten- und Genitalregion und Gesäss	83.21.10↔	Biopsie an den Weichteilen, Perkutane (Nadel-) Biopsie an den Weichteilen
83.13.16↔	Inzision einer Sehne, Untere Extremität	83.21.11↔	Offene Biopsie an den Weichteilen
83.13.19↔	Inzision einer Sehne, Andere Lokalisation	83.21.20↔	Biopsie an den Weichteilen, Perkutane (Nadel-) Biopsie am Muskel
83.13.20↔	Durchtrennung einer Sehne, Kopf und Hals	83.21.21↔	Offene Biopsie am Muskel
83.13.21↔	Durchtrennung einer Sehne, Schulter und Axilla	83.21.30↔	Biopsie an den Weichteilen, Biopsie an einem Schleimbeutel
83.13.22↔	Durchtrennung einer Sehne, Oberarm und Ellenbogen	83.21.99↔	Biopsie an den Weichteilen, sonstige
83.13.23↔	Durchtrennung einer Sehne, Unterarm	83.31.00↔	Exzision einer Läsion an einer Sehnscheide, n.n.bez.
83.13.24↔	Durchtrennung einer Sehne, Brustwand, Bauch und Rücken	83.31.10↔	Exzision einer Läsion an einer Sehnscheide, Kopf und Hals
83.13.25↔	Durchtrennung einer Sehne, Leisten- und Genitalregion und Gesäss	83.31.11↔	Exzision einer Läsion an einer Sehnscheide, Schulter und Axilla
83.13.26↔	Durchtrennung einer Sehne, Untere Extremität	83.31.12↔	Exzision einer Läsion an einer Sehnscheide, Oberarm und Ellenbogen
83.13.29↔	Durchtrennung einer Sehne, Andere Lokalisation	83.31.13↔	Exzision einer Läsion an einer Sehnscheide, Unterarm
83.13.99↔	Sonstige Tenotomie, sonstige	83.31.14↔	Exzision einer Läsion an einer Sehnscheide, Brustwand, Bauch und Rücken
83.14.00↔	Fasziotomie oder Aponeurotomie, n.n.bez.	83.31.15↔	Exzision einer Läsion an einer Sehnscheide, Leisten- und Genitalregion und Gesäss
83.14.10↔	Fasziotomie oder Aponeurotomie, Kopf und Hals	83.31.16↔	Exzision einer Läsion an einer Sehnscheide, Untere Extremität
83.14.11↔	Fasziotomie oder Aponeurotomie, Schulter und Axilla	83.31.19↔	Exzision einer Läsion an einer Sehnscheide, Andere Lokalisation
83.14.12↔	Fasziotomie oder Aponeurotomie, Oberarm und Ellenbogen	83.31.99↔	Exzision einer Läsion an einer Sehnscheide, sonstige
83.14.13↔	Fasziotomie oder Aponeurotomie, Unterarm	83.32.00↔	Exzision einer Läsion an einem Muskel, n.n.bez.
83.14.14↔	Fasziotomie oder Aponeurotomie, Brustwand, Bauch und Rücken	83.32.10↔	Exzision einer Läsion an einem Muskel, Kopf und Hals
83.14.15↔	Fasziotomie oder Aponeurotomie, Leisten- und Genitalregion und Gesäss	83.32.11↔	Exzision einer Läsion an einem Muskel, Schulter und Arm
83.14.16↔	Fasziotomie oder Aponeurotomie, Untere Extremität	83.32.12↔	Exzision einer Läsion an einem Muskel, Brustwand, Bauch und Rücken
83.14.19↔	Fasziotomie oder Aponeurotomie, Andere Lokalisation	83.32.13↔	Exzision einer Läsion an einem Muskel, Leisten- und Genitalregion und Gesäss
83.14.99↔	Fasziotomie oder Aponeurotomie, sonstige	83.32.14↔	Exzision einer Läsion an einem Muskel, Untere Extremität
83.19.00↔	Sonstige Durchtrennung von Weichteilen, n.n.bez.	83.32.19↔	Exzision einer Läsion an einem Muskel, Andere Lokalisation
83.19.10↔	Durchtrennung eines Muskels, Kopf und Hals		
83.19.11↔	Durchtrennung eines Muskels, Schulter und Axilla		
83.19.12↔	Durchtrennung eines Muskels, Oberarm und Ellenbogen		
83.19.13↔	Durchtrennung eines Muskels, Unterarm		
83.19.14↔	Durchtrennung eines Muskels, Brustwand, Bauch und Rücken		
83.19.15↔	Durchtrennung eines Muskels, Leisten- und Genitalregion und Gesäss		
83.19.16↔	Durchtrennung eines Muskels, Untere Extremität		
83.19.19↔	Durchtrennung eines Muskels, Andere Lokalisation		

83.32.99↔	Exzision einer Läsion an einem Muskel, sonstige	83.49.32↔	Sonstige Exzision von Weichteilen, Oberarm und Ellenbogen
83.39.00↔	Exzision einer Läsion an anderen Weichteilen, n.n.bez.	83.49.33↔	Sonstige Exzision von Weichteilen, Unterarm
83.39.10↔	Exzision einer Läsion an einer Sehne, Kopf und Hals	83.49.34↔	Sonstige Exzision von Weichteilen, Brustwand, Bauch und Rücken
83.39.11↔	Exzision einer Läsion an einer Sehne, Schulter und Arm	83.49.35↔	Sonstige Exzision von Weichteilen, Leisten- und Genitalregion und Gesäss
83.39.12↔	Exzision einer Läsion an anderen Weichteilen, Exzision einer Läsion an einer Sehne, Brustwand, Bauch und Rücken	83.49.36↔	Sonstige Exzision von Weichteilen, Untere Extremität
83.39.13↔	Exzision einer Läsion an einer Sehne, Leisten- und Genitalregion und Gesäss	83.49.39↔	Sonstige Exzision von Weichteilen, Andere Lokalisation
83.39.14↔	Exzision einer Läsion an einer Sehne, Untere Extremität	83.49.99↔	Sonstige Exzision von Weichteilen, sonstige
83.39.19↔	Exzision einer Läsion an einer Sehne, Andere Lokalisation	83.5x.00↔	Bursektomie, n.n.bez.
83.39.20↔	Exzision einer Läsion an einer Faszie, Kopf und Hals	83.5x.10↔	Bursektomie, Kopf und Hals
83.39.21↔	Exzision einer Läsion an einer Faszie, Schulter und Arm	83.5x.11↔	Bursektomie, Schulter und Axilla
83.39.22↔	Exzision einer Läsion an einer Faszie, Brustwand, Bauch und Rücken	83.5x.12↔	Bursektomie, Oberarm und Ellenbogen
83.39.23↔	Exzision einer Läsion an einer Faszie, Leisten- und Genitalregion und Gesäss	83.5x.13↔	Bursektomie, Unterarm
83.39.24↔	Exzision einer Läsion an einer Faszie, Untere Extremität	83.5x.14↔	Bursektomie, Brustwand, Bauch und Rücken
83.39.29↔	Exzision einer Läsion an einer Faszie, Andere Lokalisation	83.5x.15↔	Bursektomie, Leisten- und Genitalregion und Gesäss
83.39.99↔	Exzision einer Läsion an anderen Weichteilen, sonstige	83.5x.16↔	Bursektomie, Untere Extremität
83.41↔	Exzision einer Sehne zur Transplantation	83.5x.19↔	Bursektomie, Andere Lokalisation
83.42.00↔	Sonstige Tenonektomie, n.n.bez.	83.5x.99↔	Bursektomie, sonstige
83.42.10↔	Sonstige Tenonektomie, Kopf und Hals	83.61.00↔	Naht einer Sehnscheide, n.n.bez.
83.42.11↔	Sonstige Tenonektomie, Schulter und Axilla	83.61.11↔	Naht einer Sehnscheide, Schulter und Axilla
83.42.12↔	Sonstige Tenonektomie, Oberarm und Ellenbogen	83.61.12↔	Naht einer Sehnscheide, Oberarm und Ellenbogen
83.42.13↔	Sonstige Tenonektomie, Unterarm	83.61.13↔	Naht einer Sehnscheide, Unterarm
83.42.14↔	Sonstige Tenonektomie, Brustwand, Bauch und Rücken	83.61.14↔	Naht einer Sehnscheide, Brustwand, Bauch und Rücken
83.42.15↔	Sonstige Tenonektomie, Leisten- und Genitalregion und Gesäss	83.61.15↔	Naht einer Sehnscheide, Leisten- und Genitalregion und Gesäss
83.42.16↔	Sonstige Tenonektomie, Untere Extremität	83.61.16↔	Naht einer Sehnscheide, Untere Extremität
83.42.19↔	Sonstige Tenonektomie, Andere Lokalisation	83.61.19↔	Naht einer Sehnscheide, Andere Lokalisation
83.42.99↔	Sonstige Tenonektomie, sonstige	83.61.99↔	Naht einer Sehnscheide, sonstige
83.44.00↔	Sonstige Fasziektomie, n.n.bez.	83.62.00↔	Sekundäre Naht einer Sehne, n.n.bez.
83.44.10↔	Sonstige Fasziektomie, Kopf und Hals	83.62.10↔	Sekundäre Naht einer Sehne, Kopf und Hals
83.44.11↔	Sonstige Fasziektomie, Schulter und Axilla	83.62.11↔	Sekundäre Naht einer Sehne, Schulter und Axilla
83.44.12↔	Sonstige Fasziektomie, Oberarm und Ellenbogen	83.62.12↔	Sekundäre Naht einer Sehne, Oberarm und Ellenbogen
83.44.13↔	Sonstige Fasziektomie, Unterarm	83.62.13↔	Sekundäre Naht einer Sehne, Unterarm
83.44.14↔	Sonstige Fasziektomie, Brustwand, Bauch und Rücken	83.62.14↔	Sekundäre Naht einer Sehne, Brustwand, Bauch und Rücken
83.44.15↔	Sonstige Fasziektomie, Leisten- und Genitalregion und Gesäss	83.62.15↔	Sekundäre Naht einer Sehne, Leisten- und Genitalregion und Gesäss
83.44.16↔	Sonstige Fasziektomie, Untere Extremität	83.62.16↔	Sekundäre Naht einer Sehne, Untere Extremität
83.44.19↔	Sonstige Fasziektomie, Andere Lokalisation	83.62.19↔	Sekundäre Naht einer Sehne, Andere Lokalisation
83.44.99↔	Sonstige Fasziektomie, sonstige	83.62.99↔	Sekundäre Naht einer Sehne, sonstige
83.45.00↔	Sonstige Myektomie, n.n.bez.	83.64.00↔	Sonstige Naht einer Sehne, n.n.bez.
83.45.10↔	Sonstige Myektomie, Kopf und Hals	83.64.10↔	Sonstige Naht einer Sehne, Kopf und Hals
83.45.11↔	Sonstige Myektomie, Schulter und Axilla	83.64.11↔	Sonstige Naht einer Sehne, Schulter und Axilla
83.45.12↔	Sonstige Myektomie, Oberarm und Ellenbogen	83.64.12↔	Sonstige Naht einer Sehne, Oberarm und Ellenbogen
83.45.13↔	Sonstige Myektomie, Unterarm	83.64.13↔	Sonstige Naht einer Sehne, Unterarm
83.45.14↔	Sonstige Myektomie, Brustwand, Bauch und Rücken	83.64.14↔	Sonstige Naht einer Sehne, Brustwand, Bauch und Rücken
83.45.15↔	Sonstige Myektomie, Leisten- und Genitalregion und Gesäss	83.64.15↔	Sonstige Naht einer Sehne, Leisten- und Genitalregion und Gesäss
83.45.16↔	Sonstige Myektomie, Untere Extremität	83.64.16↔	Sonstige Naht einer Sehne, Untere Extremität
83.45.19↔	Sonstige Myektomie, Andere Lokalisation	83.64.19↔	Sonstige Naht einer Sehne, Andere Lokalisation
83.45.99↔	Sonstige Myektomie, sonstige	83.64.99↔	Sonstige Naht einer Sehne, sonstige
83.49.00↔	Sonstige Exzision von Weichteilen, n.n.bez.	83.65.00↔	Sonstige Naht an Muskel oder Faszie, n.n.bez.
83.49.10↔	Exzision einer Sehnscheide, Kopf und Hals	83.65.10↔	Sonstige Naht an Muskel oder Faszie, Kopf und Hals
83.49.11↔	Exzision einer Sehnscheide, Schulter und Axilla	83.65.11↔	Sonstige Naht an Muskel oder Faszie, Schulter und Axilla
83.49.12↔	Exzision einer Sehnscheide, Oberarm und Ellenbogen	83.65.12↔	Sonstige Naht an Muskel oder Faszie, Oberarm und Ellenbogen
83.49.13↔	Exzision einer Sehnscheide, Unterarm	83.65.13↔	Sonstige Naht an Muskel oder Faszie, Unterarm
83.49.14↔	Exzision einer Sehnscheide, Brustwand und Rücken	83.65.14↔	Sonstige Naht an Muskel oder Faszie, Brustwand, Bauch und Rücken
83.49.15↔	Exzision einer Sehnscheide, Leisten- und Genitalregion und Gesäss	83.65.15↔	Sonstige Naht an Muskel oder Faszie, Leisten- und Genitalregion und Gesäss
83.49.16↔	Exzision einer Sehnscheide, Untere Extremität	83.65.16↔	Sonstige Naht an Muskel oder Faszie, Untere Extremität
83.49.19↔	Exzision einer Sehnscheide, Andere Lokalisation	83.65.19↔	Sonstige Naht an Muskel oder Faszie, Andere Lokalisation
83.49.20↔	Kompartimentresektion, Kopf und Hals	83.65.99↔	Sonstige Naht an Muskel oder Faszie, sonstige
83.49.21↔	Kompartimentresektion, Schulter und Axilla	83.72.00↔	Sehnenrückverlagerung, n.n.bez.
83.49.22↔	Kompartimentresektion, Oberarm und Ellenbogen	83.72.10↔	Sehnenrückverlagerung, Kopf und Hals
83.49.23↔	Kompartimentresektion, Unterarm	83.72.11↔	Sehnenrückverlagerung, Schulter und Axilla
83.49.24↔	Kompartimentresektion, Brustwand, Bauch und Rücken	83.72.12↔	Sehnenrückverlagerung, Oberarm und Ellenbogen
83.49.25↔	Kompartimentresektion, Leisten- und Genitalregion und Gesäss	83.72.13↔	Sehnenrückverlagerung, Unterarm
83.49.26↔	Kompartimentresektion, Untere Extremität	83.72.14↔	Sehnenrückverlagerung, Brustwand, Bauch und Rücken
83.49.29↔	Kompartimentresektion, Andere Lokalisation	83.72.15↔	Sehnenrückverlagerung, Leisten- und Genitalregion und Gesäss
83.49.30↔	Sonstige Exzision von Weichteilen, Kopf und Hals	83.72.16↔	Sehnenrückverlagerung, Untere Extremität
83.49.31↔	Sonstige Exzision von Weichteilen, Schulter und Axilla		

83.72.19↔	Sehnenrückverlagerung, Andere Lokalisation	83.87.94↔	Sonstige plastische Operationen am Muskel, Brustwand, Bauch und Rücken
83.72.99↔	Sehnenrückverlagerung, sonstige	83.87.95↔	Sonstige plastische Operationen am Muskel, Leisten- und Genitalregion und Gesäß
83.73.00↔	Reinsertion einer Sehne, n.n.bez.	83.87.96↔	Sonstige plastische Operationen am Muskel, Untere Extremität
83.73.10↔	Reinsertion einer Sehne, Kopf und Hals	83.87.97↔	Sonstige plastische Operationen am Muskel, Andere Lokalisation
83.73.11↔	Reinsertion einer Sehne, Schulter und Axilla	83.87.99↔	Sonstige plastische Operationen am Muskel, sonstige
83.73.12↔	Reinsertion einer Sehne, Oberarm und Ellenbogen	83.88.00↔	Sonstige plastische Operationen an der Sehne, n.n.bez.
83.73.13↔	Reinsertion einer Sehne, Unterarm	83.88.10↔	Augmentation einer Sehne, Kopf und Hals
83.73.14↔	Reinsertion einer Sehne, Brustwand, Bauch und Rücken	83.88.11↔	Augmentation einer Sehne, Schulter und Axilla
83.73.15↔	Reinsertion einer Sehne, Leisten- und Genitalregion und Gesäss	83.88.12↔	Augmentation einer Sehne, Oberarm und Ellenbogen
83.73.16↔	Reinsertion einer Sehne, Untere Extremität	83.88.13↔	Augmentation einer Sehne, Unterarm
83.73.19↔	Reinsertion einer Sehne, Andere Lokalisation	83.88.14↔	Augmentation einer Sehne, Brustwand, Bauch und Rücken
83.73.99↔	Reinsertion einer Sehne, sonstige	83.88.15↔	Augmentation einer Sehne, Leisten- und Genitalregion und Gesäß
83.74.00↔	Reinsertion eines Muskels, n.n.bez.	83.88.16↔	Augmentation einer Sehne, Untere Extremität
83.74.10↔	Reinsertion eines Muskels, Kopf und Hals	83.88.19↔	Augmentation einer Sehne, Andere Lokalisation
83.74.11↔	Reinsertion eines Muskels, Schulter und Axilla	83.88.20↔	Sehnersatzplastik, Kopf und Hals
83.74.12↔	Reinsertion eines Muskels, Oberarm und Ellenbogen	83.88.21↔	Sehnersatzplastik, Schulter und Axilla
83.74.13↔	Reinsertion eines Muskels, Unterarm	83.88.22↔	Sehnersatzplastik, Oberarm und Ellenbogen
83.74.14↔	Reinsertion eines Muskels, Brustwand, Bauch und Rücken	83.88.23↔	Sehnersatzplastik, Unterarm
83.74.15↔	Reinsertion eines Muskels, Leisten- und Genitalregion	83.88.24↔	Sehnersatzplastik, Brustwand, Bauch und Rücken
83.74.16↔	Reinsertion eines Muskels, Untere Extremität	83.88.25↔	Sehnersatzplastik, Leisten- und Genitalregion und Gesäß
83.74.19↔	Reinsertion eines Muskels, Andere Lokalisation	83.88.26↔	Sehnersatzplastik, Untere Extremität
83.74.99↔	Reinsertion eines Muskels, sonstige	83.88.29↔	Sehnersatzplastik, Andere Lokalisation
83.77.00↔	Muskeltransfer oder -transplantation, n.n.bez.	83.88.30↔	Schaffung eines Sehnentransplantatlagers, Kopf und Hals
83.77.10↔	Muskeltransfer oder -transplantation, Kopf und Hals	83.88.31↔	Schaffung eines Sehnentransplantatlagers, Schulter und Axilla
83.77.11↔	Muskeltransfer oder -transplantation, Schulter und Axilla	83.88.32↔	Schaffung eines Sehnentransplantatlagers, Oberarm und Ellenbogen
83.77.12↔	Muskeltransfer oder -transplantation, Oberarm und Ellenbogen	83.88.33↔	Schaffung eines Sehnentransplantatlagers, Unterarm
83.77.13↔	Muskeltransfer oder -transplantation, Unterarm	83.88.34↔	Schaffung eines Sehnentransplantatlagers, Brustwand, Bauch und Rücken
83.77.14↔	Muskeltransfer oder -transplantation, Brustwand, Bauch und Rücken	83.88.35↔	Schaffung eines Sehnentransplantatlagers, Leisten- und Genitalregion und Gesäß
83.77.15↔	Muskeltransfer oder -transplantation, Leisten- und Genitalregion und Gesäss	83.88.36↔	Schaffung eines Sehnentransplantatlagers, Untere Extremität
83.77.16↔	Muskeltransfer oder -transplantation, Untere Extremität	83.88.39↔	Schaffung eines Sehnentransplantatlagers, Andere Lokalisation
83.77.19↔	Muskeltransfer oder -transplantation, Andere Lokalisation	83.88.40↔	Tenodese, Kopf und Hals
83.77.99↔	Muskeltransfer oder -transplantation, sonstige	83.88.41↔	Tenodese, Schulter und Axilla
83.85.00↔	Sonstige Längenänderung an Muskel oder Sehne, n.n.bez.	83.88.42↔	Tenodese, Oberarm und Ellenbogen
83.85.10↔	Verlängerung von Muskel oder Sehne, Kopf und Hals	83.88.43↔	Tenodese, Unterarm
83.85.11↔	Verlängerung von Muskel oder Sehne, Schulter und Axilla	83.88.44↔	Tenodese, Brustwand, Bauch und Rücken
83.85.12↔	Verlängerung von Muskel oder Sehne, Oberarm und Ellenbogen	83.88.45↔	Tenodese, Leisten- und Genitalregion und Gesäß
83.85.13↔	Verlängerung von Muskel oder Sehne, Unterarm	83.88.46↔	Tenodese, Untere Extremität
83.85.14↔	Verlängerung von Muskel oder Sehne, Brustwand, Bauch und Rücken	83.88.49↔	Tenodese, Andere Lokalisation
83.85.15↔	Verlängerung von Muskel oder Sehne, Leisten- und Genitalregion und Gesäß	83.88.90↔	Sonstige plastische Operationen an der Sehne, Kopf und Hals
83.85.16↔	Verlängerung von Muskel oder Sehne, Untere Extremität	83.88.91↔	Sonstige plastische Operationen an der Sehne, Schulter und Axilla
83.85.19↔	Verlängerung von Muskel oder Sehne, Andere Lokalisation	83.88.92↔	Sonstige plastische Operationen an der Sehne, Oberarm und Ellenbogen
83.85.20↔	Verkürzung von Muskel oder Sehne, Kopf und Hals	83.88.93↔	Sonstige plastische Operationen an der Sehne, Unterarm
83.85.21↔	Verkürzung von Muskel oder Sehne, Schulter und Axilla	83.88.94↔	Sonstige plastische Operationen an der Sehne, Brustwand, Bauch und Rücken
83.85.22↔	Verkürzung von Muskel oder Sehne, Oberarm und Ellenbogen	83.88.95↔	Sonstige plastische Operationen an der Sehne, Leisten- und Genitalregion und Gesäß
83.85.23↔	Verkürzung von Muskel oder Sehne, Unterarm	83.88.96↔	Sonstige plastische Operationen an der Sehne, Untere Extremität
83.85.24↔	Verkürzung von Muskel oder Sehne, Brustwand, Bauch und Rücken	83.88.97↔	Sonstige plastische Operationen an der Sehne, Andere Lokalisation
83.85.25↔	Verkürzung von Muskel oder Sehne, Leisten- und Genitalregion und Gesäß	83.88.99↔	Sonstige plastische Operationen an der Sehne, sonstige
83.85.26↔	Verkürzung von Muskel oder Sehne, Untere Extremität	83.89.00↔	Sonstige plastische Operationen an der Faszie, n.n.bez.
83.85.29↔	Verkürzung von Muskel oder Sehne, Andere Lokalisation	83.89.10↔	Verlängerung, Verkürzung und Doppelung einer Faszie, Kopf und Hals
83.85.99↔	Sonstige Längenänderung an Muskel oder Sehne, sonstige	83.89.11↔	Verlängerung, Verkürzung und Doppelung einer Faszie, Schulter und Axilla
83.86↔	Quadrizepssehnen-Rekonstruktion	83.89.12↔	Verlängerung, Verkürzung und Doppelung einer Faszie, Oberarm und Ellenbogen
83.87.00↔	Sonstige plastische Operationen am Muskel, n.n.bez.	83.89.13↔	Verlängerung, Verkürzung und Doppelung einer Faszie, Unterarm
83.87.10↔	Muskelplastik, Kopf und Hals	83.89.14↔	Verlängerung, Verkürzung und Doppelung einer Faszie, Brustwand, Bauch und Rücken
83.87.11↔	Muskelplastik, Schulter und Axilla		
83.87.12↔	Muskelplastik, Oberarm und Ellenbogen		
83.87.13↔	Muskelplastik, Unterarm		
83.87.14↔	Muskelplastik, Brustwand, Bauch und Rücken		
83.87.15↔	Muskelplastik, Leisten- und Genitalregion und Gesäß		
83.87.16↔	Muskelplastik, Untere Extremität		
83.87.19↔	Muskelplastik, Andere Lokalisation		
83.87.90↔	Sonstige plastische Operationen am Muskel, Kopf und Hals		
83.87.91↔	Sonstige plastische Operationen am Muskel, Schulter und Axilla		
83.87.92↔	Sonstige plastische Operationen am Muskel, Oberarm und Ellenbogen		
83.87.93↔	Sonstige plastische Operationen am Muskel, Unterarm		

83.89.15↔	Verlängerung, Verkürzung und Doppelung einer Faszie, Leisten- und Genitalregion und Gesäß	83.99.00↔	Andere Operationen an Muskel, Sehne, Faszie und Bursa, n.n.bez.
83.89.16↔	Verlängerung, Verkürzung und Doppelung einer Faszie, Untere Extremität	83.99.10↔	Andere Operationen an Sehnen, Kopf und Hals
83.89.19↔	Verlängerung, Verkürzung und Doppelung einer Faszie, Andere Lokalisation	83.99.11↔	Andere Operationen an Sehnen, Schulter und Axilla
83.89.20↔	Deckung eines Defektes an einer Faszie, Kopf und Hals	83.99.12↔	Andere Operationen an Sehnen, Oberarm und Ellenbogen
83.89.21↔	Deckung eines Defektes an einer Faszie, Schulter und Axilla	83.99.13↔	Andere Operationen an Sehnen, Unterarm
83.89.22↔	Deckung eines Defektes an einer Faszie, Oberarm und Ellenbogen	83.99.14↔	Andere Operationen an Sehnen, Brustwand, Bauch und Rücken
83.89.23↔	Deckung eines Defektes an einer Faszie, Unterarm	83.99.15↔	Andere Operationen an Sehnen, Leisten- und Genitalregion und Gesäß
83.89.24↔	Deckung eines Defektes an einer Faszie, Brustwand, Bauch und Rücken	83.99.16↔	Andere Operationen an Sehnen, Untere Extremität
83.89.25↔	Deckung eines Defektes an einer Faszie, Leisten- und Genitalregion und Gesäß	83.99.19↔	Andere Operationen an Sehnen, Andere Lokalisation
83.89.26↔	Deckung eines Defektes an einer Faszie, Untere Extremität	83.99.20↔	Andere Operationen an Muskel, Faszie und Bursa, Kopf und Hals
83.89.29↔	Deckung eines Defektes an einer Faszie, Andere Lokalisation	83.99.21↔	Andere Operationen an Muskel, Faszie und Bursa, Schulter und Axilla
83.89.90↔	Sonstige plastische Operationen an der Faszie, Kopf und Hals	83.99.22↔	Andere Operationen an Muskel, Faszie und Bursa, Oberarm und Ellenbogen
83.89.91↔	Sonstige plastische Operationen an der Faszie, Schulter und Axilla	83.99.23↔	Andere Operationen an Muskel, Faszie und Bursa, Unterarm
83.89.92↔	Sonstige plastische Operationen an der Faszie, Oberarm und Ellenbogen	83.99.24↔	Andere Operationen an Muskel, Faszie und Bursa, Brustwand, Bauch und Rücken
83.89.93↔	Sonstige plastische Operationen an der Faszie, Unterarm	83.99.25↔	Andere Operationen an Muskel, Faszie und Bursa, Leisten- und Genitalregion und Gesäß
83.89.94↔	Sonstige plastische Operationen an der Faszie, Brustwand, Bauch und Rücken	83.99.26↔	Andere Operationen an Muskel, Faszie und Bursa, Untere Extremität
83.89.95↔	Sonstige plastische Operationen an der Faszie, Leisten- und Genitalregion und Gesäß	83.99.29↔	Andere Operationen an Muskel, Faszie und Bursa, Andere Lokalisation
83.89.96↔	Sonstige plastische Operationen an der Faszie, Untere Extremität	83.99.30↔	Revision (ohne Ersetzen) eines Skelettmuskelstimulators
83.89.97↔	Sonstige plastische Operationen an der Faszie, Andere Lokalisation	83.99.99↔	Andere Operationen an Muskel, Sehne, Faszie und Bursa, sonstige
83.89.99↔	Sonstige plastische Operationen an der Faszie, sonstige	86.84.00↔	Korrektur einer Narbenkontraktur oder Bride, n.n.bez.
83.91.00↔	Lösung von Adhäsionen von Muskel, Sehne, Faszie und Bursa, n.n.bez.	86.84.10↔	Korrektur einer Narbenkontraktur oder Bride am Kopf
83.91.10↔	Lösung von Adhäsionen von Muskel, Sehne, Faszie und Bursa, Kopf und Hals	86.84.13↔	Korrektur einer Narbenkontraktur oder Bride an Unterarm
83.91.11↔	Lösung von Adhäsionen von Muskel, Sehne, Faszie und Bursa, Schulter und Axilla	86.84.14↔	Korrektur einer Narbenkontraktur oder Bride an der Hand
83.91.12↔	Lösung von Adhäsionen von Muskel, Sehne, Faszie und Bursa, Oberarm und Ellenbogen	86.84.17↔	Korrektur einer Narbenkontraktur oder Bride an der Leisten- und Genitalregion oder am Gesäß
83.91.13↔	Lösung von Adhäsionen von Muskel, Sehne, Faszie und Bursa, Unterarm	86.84.18↔	Korrektur einer Narbenkontraktur oder Bride an der unteren Extremität
83.91.14↔	Lösung von Adhäsionen von Muskel, Sehne, Faszie und Bursa, Brustwand, Bauch und Rücken	86.84.19↔	Korrektur einer Narbenkontraktur oder Bride an anderer Lokalisation
83.91.15↔	Lösung von Adhäsionen von Muskel, Sehne, Faszie und Bursa, Leisten- und Genitalregion und Gesäß	86.84.99↔	Korrektur einer Narbenkontraktur oder Bride, sonstige
83.91.16↔	Lösung von Adhäsionen von Muskel, Sehne, Faszie und Bursa, Untere Extremität	86.88.50↔	Anlage oder Wechsel eines Systems zur Vakuumversiegelung, tiefreichend, an Knochen und Gelenken der Extremitäten
83.91.19↔	Lösung von Adhäsionen von Muskel, Sehne, Faszie und Bursa, Andere Lokalisation	86.88.51↔	Anlage oder Wechsel eines Systems zur Vakuumversiegelung, tiefreichend, an Thorax, Mediastinum und Sternum
83.91.99↔	Lösung von Adhäsionen von Muskel, Sehne, Faszie und Bursa, sonstige	86.88.52↔	Anlage oder Wechsel eines Systems zur Vakuumversiegelung, am offenen Abdomen
		86.88.53↔	Anlage oder Wechsel eines Systems zur Vakuumversiegelung, endorektal
		86.88.59↔	Anlage oder Wechsel eines Systems zur Vakuumversiegelung, an Haut und Unterhaut oder sonstigen Lokalisationen

ADRG L10

Blasenrekonstruktion und kontinenter Pouch bei Neubildung ohne Multiviszeraleingriff oder Nieren-, Ureter- und grosse Harnblaseneingriffe bei Neubildung, Alter < 19 Jahre oder mit äusserst schweren CC oder Kombinationseingriff, mit grossem Eingriff am Darm

Prozedur in Tabelle L10-2 und Diagnose in Tabelle L10-1 oder Prozedur in Tabelle L10-3 und (Prozedur in Tabelle L10-4 und Prozedur in Tabelle L10-5 oder Hauptdiagnose in Tabelle L10-1 und Prozedur in Tabelle L10-6 und (Alter < 19 Jahre oder PCCL > 3) oder Prozedur in Tabelle L10-7 und PCCL > 3)

DRG L10Z

Blasenrekonstruktion und kontinenter Pouch bei Neubildung ohne Multiviszeraleingriff oder Nieren-, Ureter- und grosse Harnblaseneingriffe bei Neubildung, Alter < 19 Jahre oder mit äusserst schweren CC oder Kombinationseingriff, mit grossem Eingriff am Darm

Diagnose L10-1

C64	BNB der Niere, ausgenommen Nierenbecken	C79.1	Sekundäre BNB Harnblase, sonst u nnbez Harnorgane
C65	BNB Nierenbecken	D09.0	Carcinoma in situ Harnblase
C66	BNB Ureter	D09.1	Carcinoma in situ sonst u nnbez Harnorgane
C67.0	Bösartige Neubildung: Trigonum vesicae	D30.0	Gutartige Neubildung Niere
C67.1	Bösartige Neubildung: Apex vesicae	D30.1	Gutartige Neubildung Nierenbecken
C67.2	Bösartige Neubildung: Laterale Harnblasenwand	D30.2	Gutartige Neubildung Ureter
C67.3	Bösartige Neubildung: Vordere Harnblasenwand	D30.3	Gutartige Neubildung Harnblase
C67.4	Bösartige Neubildung: Hintere Harnblasenwand	D30.4	Gutartige Neubildung Urethra
C67.5	Bösartige Neubildung: Harnblasenhals	D30.7	Gutartige Neubildung sonstige Harnorgane
C67.6	Bösartige Neubildung: Ostium ureteris	D30.9	Gutartige Neubildung Harnorgan, nnbez
C67.7	Bösartige Neubildung: Urachus	D41.0	NB unsich/unbek Verhalt Niere
C67.8	BNB: Harnblase, mehrere Teilbereiche überlappend	D41.1	NB unsich/unbek Verhalt Nierenbecken
C67.9	Bösartige Neubildung: Harnblase, nicht näher bezeichnet	D41.2	NB unsich/unbek Verhalt Ureter
C68.0	Bösartige Neubildung: Urethra	D41.3	NB unsich/unbek Verhalt Urethra
C68.1	Bösartige Neubildung: Paraurethrale Drüse	D41.4	NB unsich/unbek Verhalt Harnblase
C68.8	BNB: Harnorgane, mehrere Teilbereiche überlappend	D41.7	NB unsich/unbek Verhalt sonstige Harnorgane
C68.9	Bösartige Neubildung: Harnorgan, nicht näher bezeichnet	D41.9	NB unsich/unbek Verhalt Harnorgan, nnbez
C79.0	Sekundäre BNB Niere u Nierenbecken		

Prozedur L10-2

56.51.00↔	Aufbau einer kutanen Ureteroileostomie, n.n.bez.	56.52.20↔	Revision einer kutanen Ureteroileostomie, mit Darmreservoir (kontinentes Stoma)
56.51.10↔	Aufbau einer kutanen Ureteroileostomie, Ureteroileokutaneostomie [Ileum-Conduit] oder Ureterokolokutaneostomie [Kolon-/Sigma-Condiut], offen chirurgisch	56.52.99↔	Revision einer kutanen Ureteroileostomie, sonstige
56.51.11↔	Aufbau einer kutanen Ureteroileostomie, Ureteroileokutaneostomie [Ileum-Conduit] oder Ureterokolokutaneostomie [Kolon-/Sigma-Condiut], laparoskopisch	57.87.00↔	Rekonstruktion an der Harnblase, n.n.bez.
56.51.12↔	Aufbau einer kutanen Ureteroileostomie, mit Darminterponat [Conduit] (nicht kontinentes Stoma), sonstiger Zugang	57.87.10↔	Rekonstruktion an der Harnblase, mit Ileum, Kolon oder Magen, offen chirurgisch
56.51.20↔	Aufbau einer kutanen Ureteroileostomie, Umwandlung einer anderen suprapvesikalen Harnableitung in eine kutane Ureteroileostomie	57.87.11↔	Rekonstruktion an der Harnblase, mit Ileum, Kolon oder Magen, laparoskopisch
56.51.30↔	Aufbau einer kutanen Ureteroileostomie, mit Darmreservoir (kontinentes Stoma)	57.87.20↔	Umwandlung einer anderen suprapvesikalen Harnableitung in eine Ersatzharnblase, offen chirurgisch
56.51.99↔	Aufbau einer kutanen Ureteroileostomie, sonstige	57.87.21↔	Umwandlung einer anderen suprapvesikalen Harnableitung in eine Ersatzharnblase, laparoskopisch
56.52.00↔	Revision einer kutanen Ureteroileostomie, n.n.bez.	57.87.30↔	Reduktionsplastik der Harnblase, offen chirurgisch
56.52.10↔	Revision einer kutanen Ureteroileostomie, mit Darminterponat [Conduit]	57.87.31↔	Reduktionsplastik der Harnblase, laparoskopisch
		57.87.40↔	Augmentation der Harnblase, offen chirurgisch
		57.87.41↔	Augmentation der Harnblase, laparoskopisch
		57.87.99↔	Rekonstruktion an der Harnblase, sonstige

Prozedur L10-3

45.61↔	Multiple Segmentresektion am Dünndarm	46.03↔	Exteriorisation des Dickdarms
45.62↔	Sonstige Teilresektion am Dünndarm	46.11↔	Temporäre Kolostomie
45.63.00↔	Totalexstirpation des Dünndarms, n.n.bez.	46.13↔	Permanente Kolostomie
45.63.99↔	Totalexstirpation des Dünndarms, sonstige	46.20↔	Ileostomie, n.n.bez.
45.71↔	Multiple Segmentresektion am Dickdarm	46.21↔	Temporäre Ileostomie
45.72↔	Zäkumresektion	46.23↔	Sonstige permanente Ileostomie
45.73↔	Hemikolektomie rechts	46.24↔	Verzögerte Eröffnung einer Ileostomie
45.74↔	Resektion des Colon transversum	46.31↔	Verzögerte Eröffnung einer anderen Enterostomie
45.75↔	Hemikolektomie links	46.33↔	Anlage eines Duodenostomie
45.76↔	Sigmoidektomie	46.34↔	Offen chirurgische Anlage einer Jejunostomie
45.79.00↔	Sonstige Teilresektion am Dickdarm, n.n.bez.	46.39.00↔	Sonstige Enterostomie, n.n.bez.
45.79.10↔	Segmentresektion am Dickdarm	46.39.10↔	Sonstige Enterostomie, Anlage einer Bishop-Koop-Anastomose
45.79.11↔	Resektion multipler Dickdarmsegmente	46.39.99↔	Sonstige Enterostomie, sonstige
45.79.12↔	Subtotale Kolektomie	48.41↔	Submuköse Rektumresektion nach Soave
45.79.20↔	Erweiterte Sigmaresektion	48.49↔	Sonstige Rektumresektion mit Durchzugsverfahren
45.79.21↔	Erweiterte Hemikolektomie rechts und links	48.5x.00↔	Abdominoperineale Rektumresektion, n.n.bez.
45.79.22↔	Erweiterte subtotale Kolonresektion	48.5x.10↔	Abdominoperineale, abdominosakrale und (sakro-) perineale Rektumresektion
45.79.29↔	Sonstige erweiterte Teilresektion am Dickdarm	48.5x.11↔	Erweiterte abdominoperineale und abdominosakrale Rektumresektion
45.79.99↔	Sonstige Teilresektion am Dickdarm, sonstige	48.5x.99↔	Abdominoperineale Rektumresektion, sonstige
45.8x.00↔	Totale intraabdominelle Kolektomie, n.n.bez.	48.61↔	Transsakrale Rektosigmoidektomie
45.8x.20↔	Totale intraabdominelle Kolektomie, Erweiterte totale Kolektomie	48.62↔	Anteriore Rektumresektion mit gleichzeitiger Kolostomie
45.8x.30↔	Totale intraabdominelle Kolektomie, Erweiterte totale Proktokolektomie	48.63.00↔	Sonstige anteriore Rektumresektion, n.n.bez.
45.8x.99↔	Totale intraabdominelle Kolektomie, sonstige		
46.01↔	Exteriorisation des Dünndarms		

48.63.10↔	Sonstige anteriore Rektumresektion, Erweiterte anteriore Resektion	48.65↔	Rektumresektion nach Duhamel
48.63.99↔	Sonstige anteriore Rektumresektion, sonstige	48.69.00↔	Sonstige Rektumresektion, n.n.bez.
48.64.00↔	Posteriore Rektumresektion, n.n.bez.	48.69.10↔	Sonstige Rektumresektion mit Enterostoma und Blindverschluss
48.64.10↔	Posteriore Rektumresektion, Posteriore Rektumresektion mit Enterostoma und Blindverschluss	48.69.11↔	Sonstige Rektumresektion ohne Sphinktererhaltung
48.64.99↔	Posteriore Rektumresektion, sonstige	48.69.99↔	Sonstige Rektumresektion, sonstige

Prozedur L10-4

57.71.00↔	Radikale Zystektomie, n.n.bez.	57.71.50↔	Radikale Zystektomie, Becken-Eviszeration (Exenteration) beim Mann, offen chirurgisch
57.71.10↔	Radikale Zystektomie, ohne Urethrektomie, beim Mann, offen chirurgisch	57.71.51↔	Radikale Zystektomie, Becken-Eviszeration (Exenteration) beim Mann, laparoskopisch
57.71.11↔	Radikale Zystektomie, ohne Urethrektomie, beim Mann, laparoskopisch	57.71.99↔	Radikale Zystektomie, sonstige
57.71.20↔	Radikale Zystektomie, mit Urethrektomie, beim Mann, offen chirurgisch	57.79.00↔	Sonstige totale Zystektomie, n.n.bez.
57.71.21↔	Radikale Zystektomie, mit Urethrektomie, beim Mann, laparoskopisch	57.79.10↔	Sonstige totale Zystektomie, Einfache Zystektomie, beim Mann, offen chirurgisch
57.71.30↔	Radikale Zystektomie, ohne Urethrektomie, bei der Frau, offen chirurgisch	57.79.11↔	Sonstige totale Zystektomie, Einfache Zystektomie, beim Mann, laparoskopisch
57.71.31↔	Radikale Zystektomie, ohne Urethrektomie, bei der Frau, laparoskopisch	57.79.20↔	Sonstige totale Zystektomie, Einfache Zystektomie, bei der Frau, offen chirurgisch
57.71.40↔	Radikale Zystektomie, mit Urethrektomie, bei der Frau, offen chirurgisch	57.79.21↔	Sonstige totale Zystektomie, Einfache Zystektomie, bei der Frau, laparoskopisch
57.71.41↔	Radikale Zystektomie, mit Urethrektomie, bei der Frau, laparoskopisch	57.79.99↔	Sonstige totale Zystektomie, sonstige

Prozedur L10-5

56.51.00↔	Aufbau einer kutanen Ureteroileostomie, n.n.bez.	56.61.20↔	Aufbau einer anderen kutanen Ureterostomie, Umwandlung einer anderen supravessikalen Harnableitung in eine kutane Ureterostomie
56.51.10↔	Aufbau einer kutanen Ureteroileostomie, Ureteroileokutaneostomie [Ileum-Conduit] oder Ureterokolokutaneostomie [Kolon-/Sigma-Conduit], offen chirurgisch	56.61.99↔	Aufbau einer anderen kutanen Ureterostomie, sonstige
56.51.11↔	Aufbau einer kutanen Ureteroileostomie, Ureteroileokutaneostomie [Ileum-Conduit] oder Ureterokolokutaneostomie [Kolon-/Sigma-Conduit], laparoskopisch	56.62↔	Revision einer anderen kutanen Ureterostomie
56.51.12↔	Aufbau einer kutanen Ureteroileostomie, mit Darminterponat [Conduit] (nicht kontinentes Stoma), sonstiger Zugang	56.71.00↔	Harnableitung in den Darm, n.n.bez.
56.51.20↔	Aufbau einer kutanen Ureteroileostomie, Umwandlung einer anderen supravessikalen Harnableitung in eine kutane Ureteroileostomie	56.71.10↔	Ureterosigmoideostomie mit Reservoirbildung, offen chirurgisch
56.51.30↔	Aufbau einer kutanen Ureteroileostomie, mit Darmreservoir (kontinentes Stoma)	56.71.11↔	Ureterosigmoideostomie mit Reservoirbildung, laparoskopisch
56.51.99↔	Aufbau einer kutanen Ureteroileostomie, sonstige	56.71.20↔	Umwandlung einer anderen supravessikalen Harnableitung in eine Harnableitung in den Darm
56.52.00↔	Revision einer kutanen Ureteroileostomie, n.n.bez.	56.71.99↔	Harnableitung in den Darm, sonstige
56.52.10↔	Revision einer kutanen Ureteroileostomie, mit Darminterponat [Conduit]	56.72↔	Revision einer ureterointestinalen Anastomose
56.52.20↔	Revision einer kutanen Ureteroileostomie, mit Darmreservoir (kontinentes Stoma)	57.87.00↔	Rekonstruktion an der Harnblase, n.n.bez.
56.52.99↔	Revision einer kutanen Ureteroileostomie, sonstige	57.87.10↔	Rekonstruktion an der Harnblase, mit Ileum, Kolon oder Magen, offen chirurgisch
56.61.00↔	Aufbau einer anderen kutanen Ureterostomie, n.n.bez.	57.87.11↔	Rekonstruktion an der Harnblase, mit Ileum, Kolon oder Magen, laparoskopisch
56.61.10↔	Aufbau einer anderen kutanen Ureterostomie, Ureterokutaneostomie und Transureterokutaneostomie, laparoskopisch	57.87.20↔	Umwandlung einer anderen supravessikalen Harnableitung in eine Ersatzharnblase, offen chirurgisch
		57.87.21↔	Umwandlung einer anderen supravessikalen Harnableitung in eine Ersatzharnblase, laparoskopisch
		57.87.30↔	Reduktionsplastik der Harnblase, offen chirurgisch
		57.87.31↔	Reduktionsplastik der Harnblase, laparoskopisch
		57.87.40↔	Augmentation der Harnblase, offen chirurgisch
		57.87.41↔	Augmentation der Harnblase, laparoskopisch
		57.87.99↔	Rekonstruktion an der Harnblase, sonstige

Prozedur L10-6

40.52.00↔	Radikale Exzision von periaortalen Lymphknoten, n.n.bez.	40.54.00↔	Radikale Exzision der Leistengegend, n.n.bez.
40.52.10↔	Radikale Exzision von retroperitonealen (paraaortal, parakaval) und pelvinen Lymphknoten als selbständiger Eingriff	40.54.10↔	Radikale Exzision der Leistengegend als selbständiger Eingriff
40.52.11↔	Radikale Exzision von retroperitonealen (paraaortal, parakaval) und pelvinen Lymphknoten im Rahmen eines anderen Eingriffs	40.54.11↔	Radikale Exzision der Leistengegend im Rahmen eines anderen Eingriffs
40.52.99↔	Radikale Exzision von periaortalen Lymphknoten, sonstige	40.54.99↔	Radikale Exzision der Leistengegend, sonstige
40.53.00↔	Radikale Exzision von iliakalen Lymphknoten, n.n.bez.	40.59.00↔	Radikale Exzision anderer Lymphknoten, n.n.bez.
40.53.10↔	Radikale Exzision von iliakalen Lymphknoten als selbständiger Eingriff	40.59.10↔	Radikale Exzision anderer Lymphknoten als selbständiger Eingriff, n.n.bez.
40.53.11↔	Radikale Exzision von iliakalen Lymphknoten im Rahmen eines anderen Eingriffs	40.59.11↔	Radikale Exzision mediastinaler Lymphknoten als selbständiger Eingriff
40.53.99↔	Radikale Exzision von iliakalen Lymphknoten, sonstige	40.59.12↔	Radikale Exzision peribronchialer Lymphknoten als selbständiger Eingriff

40.59.19↔	Radikale Exzision anderer Lymphknoten als selbständiger Eingriff, sonstige	55.99.10↔	Sonstige Operationen an der Niere, Revisionsoperation an der Niere
40.59.20↔	Radikale Exzision anderer Lymphknoten im Rahmen eines anderen Eingriffs, n.n.bez.	55.99.99↔	Sonstige Operationen an der Niere, sonstige
40.59.21↔	Radikale Exzision mediastinaler Lymphknoten im Rahmen eines anderen Eingriffs	56.1x.00↔	Ureterale Meatotomie, n.n.bez.
40.59.22↔	Radikale Exzision peribronchialer Lymphknoten im Rahmen eines anderen Eingriffs	56.1x.10↔	Ureterale Meatotomie, perkutan-transvesikal
40.59.29↔	Radikale Exzision anderer Lymphknoten im Rahmen eines anderen Eingriffs, sonstige	56.1x.11↔	Ureterale Meatotomie, transurethral
40.59.99↔	Radikale Exzision anderer Lymphknoten, sonstige	56.1x.12↔	Ureterale Meatotomie, offen-chirurgisch
54.99.00↔	Sonstige Operationen in der Abdominal-Region, n.n.bez.	56.1x.99↔	Ureterale Meatotomie, sonstige
54.99.30↔	Sonstige Operationen in der Abdominal-Region, Resektion von Gewebe in der Bauchregion ohne sichere Organzuordnung	56.2x.00↔	Ureterotomie, n.n.bez.
54.99.40↔	Sonstige Operationen in der Abdominal-Region, Revision einer kutaneoperitonealen Fistel (Katheterverweilsystem)	56.2x.10↔	Ureterotomie, perkutan-transrenal
54.99.41↔	Sonstige Operationen in der Abdominal-Region, Entfernung oder Verschluss einer kutaneoperitonealen Fistel (Katheterverweilsystem)	56.2x.11↔	Ureterotomie, perkutan-transrenal mit Entfernung eines Harnsteines
54.99.50↔	Sonstige Operationen in der Abdominal-Region, Anlegen eines temporären Bauchwandverschlusses	56.2x.20↔	Ureterotomie, ureterorenoskopisch
54.99.60↔	Sonstige Operationen in der Abdominal-Region, Lumbotomie	56.2x.30↔	Ureterotomie, offen chirurgisch
54.99.61↔	Sonstige Operationen in der Abdominal-Region, Relumbotomie	56.2x.40↔	Ureterotomie, laparoskopisch
54.99.99↔	Sonstige Operationen in der Abdominal-Region, sonstige	56.2x.99↔	Ureterotomie, sonstige
55.01.11↔	Nephrotomie, offen chirurgisch	56.34↔	Offene Ureterbiopsie
55.01.12↔	Nephrotomie, offen chirurgisch zur Exploration	56.40↔	Ureterektomie, n.n.bez.
55.01.13↔	Nephrotomie, offen chirurgisch zur Punktion einer Zyste	56.41.00↔	Partielle Ureterektomie, n.n.bez.
55.02.11↔	Nephrostomie, offen chirurgisch	56.41.10↔	Partielle Ureterektomie, Resektion des Ureterostiums, perkutan-transvesikal
55.11↔	Pyelotomie	56.41.11↔	Partielle Ureterektomie, Resektion des Ureterostiums, transurethral
55.12↔	Pyelostomie	56.41.12↔	Partielle Ureterektomie, Resektion des Ureterostiums, offen chirurgisch
55.24↔	Offene Nierenbiopsie	56.41.20↔	Partielle Ureterektomie, offen chirurgisch
55.31↔	Marsupialisation einer Läsion an der Niere	56.41.21↔	Partielle Ureterektomie, laparoskopisch
55.32↔	Offene Exzision von Läsion oder Gewebe an der Niere	56.41.30↔	Partielle Ureterektomie, Resektion eines Ureterstumpfes
55.34↔	Laparoskopische Exzision von Läsion oder Gewebe an der Niere	56.41.40↔	Resektion einer Ureterozele, transurethral
55.39.00↔	Sonstige lokale Exzision oder Destruktion von Läsion oder Gewebe an der Niere, n.n.bez.	56.41.41↔	Resektion einer Ureterozele, offen chirurgisch
55.39.10↔	Sonstige lokale Exzision oder Destruktion von Läsion oder Gewebe an der Niere, Exzision ureterorenoskopisch	56.41.49↔	Resektion einer Ureterozele, sonstiger Zugang
55.39.20↔	Sonstige lokale Exzision oder Destruktion von Läsion oder Gewebe an der Niere, Destruktion, perkutan-transrenal	56.41.99↔	Partielle Ureterektomie, sonstige
55.39.21↔	Sonstige lokale Exzision oder Destruktion von Läsion oder Gewebe an der Niere, Destruktion, ureterorenoskopisch	56.42↔	Totale Ureterektomie
55.39.22↔	Sonstige lokale Exzision oder Destruktion von Läsion oder Gewebe an der Niere, Destruktion, offen chirurgisch	56.51.00↔	Aufbau einer kutanen Ureteroileostomie, n.n.bez.
55.39.23↔	Sonstige lokale Exzision oder Destruktion von Läsion oder Gewebe an der Niere, Destruktion, laparoskopisch	56.51.10↔	Aufbau einer kutanen Ureteroileostomie, Ureteroileokutaneostomie [Ileum-Conduit] oder Ureterokolokutaneostomie [Kolon-/Sigma-Condiut], offen chirurgisch
55.39.29↔	Sonstige lokale Exzision oder Destruktion von Läsion oder Gewebe an der Niere, Destruktion, sonstiger Zugang	56.51.11↔	Aufbau einer kutanen Ureteroileostomie, Ureteroileokutaneostomie [Ileum-Conduit] oder Ureterokolokutaneostomie [Kolon-/Sigma-Condiut], laparoskopisch
55.39.99↔	Sonstige lokale Exzision oder Destruktion von Läsion oder Gewebe an der Niere, sonstige	56.51.12↔	Aufbau einer kutanen Ureteroileostomie, mit Darminterponat [Conduit] (nicht kontinentes Stoma), sonstiger Zugang
55.4↔	Partielle Nephrektomie	56.51.20↔	Aufbau einer kutanen Ureteroileostomie, Umwandlung einer anderen supravessikalischen Harnableitung in eine kutane Ureteroileostomie
55.51.00↔	Nephroureterektomie, n.n.bez.	56.51.30↔	Aufbau einer kutanen Ureteroileostomie, mit Darmreservoir (kontinentes Stoma)
55.51.01↔	Nephroureterektomie, ausser zur Transplantation	56.51.99↔	Aufbau einer kutanen Ureteroileostomie, sonstige
55.51.02↔	Nephrektomie zur Transplantation, Lebendspende	56.52.00↔	Revision einer kutanen Ureteroileostomie, n.n.bez.
55.51.99↔	Nephroureterektomie, sonstige	56.52.10↔	Revision einer kutanen Ureteroileostomie, mit Darminterponat [Conduit]
55.52↔	Nephrektomie einer belassenen Niere	56.52.20↔	Revision einer kutanen Ureteroileostomie, mit Darmreservoir (kontinentes Stoma)
55.53↔	Entfernen einer transplantierten oder abgestossenen Niere	56.52.99↔	Revision einer kutanen Ureteroileostomie, sonstige
55.54↔	Beidseitige Nephrektomie	56.61.00↔	Aufbau einer anderen kutanen Ureterostomie, n.n.bez.
55.61↔	Autotransplantation einer Niere	56.61.10↔	Aufbau einer anderen kutanen Ureterostomie, Ureterokutaneostomie und Transureterokutaneostomie, laparoskopisch
55.7↔	Nephropexie	56.61.20↔	Aufbau einer anderen kutanen Ureterostomie, Umwandlung einer anderen supravessikalischen Harnableitung in eine kutane Ureterostomie
55.81↔	Naht einer Rissverletzung an der Niere	56.61.99↔	Aufbau einer anderen kutanen Ureterostomie, sonstige
55.82↔	Verschluss einer Nephrostomie und Pyelostomie	56.62↔	Revision einer anderen kutanen Ureterostomie
55.83↔	Verschluss von anderen Nierenfisteln	56.71.00↔	Harnableitung in den Darm, n.n.bez.
55.84↔	Reposition einer Nierenstiel-Torsion	56.71.10↔	Ureterosigmoideostomie mit Reservoirbildung, offen chirurgisch
55.85↔	Symphysiotomie einer Hufeisenniere	56.71.11↔	Ureterosigmoideostomie mit Reservoirbildung, laparoskopisch
55.86↔	Anastomose an der Niere	56.71.20↔	Umwandlung einer anderen supravessikalischen Harnableitung in eine Harnableitung in den Darm
55.87↔	Plastische Rekonstruktion am pyeloureteralen Übergang	56.71.99↔	Harnableitung in den Darm, sonstige
55.89↔	Sonstige plastische Rekonstruktion an der Niere	56.72↔	Revision einer ureterointestinalen Anastomose
55.91↔	Nierendekapsulation		
55.99.00↔	Sonstige Operationen an der Niere, n.n.bez.		

56.73↔	Nephrozystanastomose, n.n.bez.	57.71.40↔	Radikale Zystektomie, mit Urethrektomie, bei der Frau, offen chirurgisch
56.74.00↔	Ureterozystoneostomie, n.n.bez.	57.71.41↔	Radikale Zystektomie, mit Urethrektomie, bei der Frau, laparoskopisch
56.74.10↔	Ureterozystoneostomie, Isolierte Antirefluxplastik (z.B. nach Lich-Gregoir), offen chirurgisch	57.71.50↔	Radikale Zystektomie, Becken-Eviszeration (Exenteration) beim Mann, offen chirurgisch
56.74.11↔	Ureterozystoneostomie, Isolierte Antirefluxplastik (z.B. nach Lich-Gregoir), laparoskopisch	57.71.51↔	Radikale Zystektomie, Becken-Eviszeration (Exenteration) beim Mann, laparoskopisch
56.74.20↔	Ureterozystoneostomie, mit Uretermodellage	57.71.99↔	Radikale Zystektomie, sonstige
56.74.99↔	Ureterozystoneostomie, sonstige	57.79.00↔	Sonstige totale Zystektomie, n.n.bez.
56.75↔	Transureteroureterostomie	57.79.10↔	Sonstige totale Zystektomie, Einfache Zystektomie, beim Mann, offen chirurgisch
56.79↔	Sonstige Anastomose eines Ureters oder Harnableitung	57.79.11↔	Sonstige totale Zystektomie, Einfache Zystektomie, beim Mann, laparoskopisch
56.81↔	Lösung von intraluminalen Adhäsionen im Ureter	57.79.20↔	Sonstige totale Zystektomie, Einfache Zystektomie, bei der Frau, offen chirurgisch
56.82↔	Naht einer Ureterverletzung	57.79.21↔	Sonstige totale Zystektomie, Einfache Zystektomie, bei der Frau, laparoskopisch
56.83↔	Verschluss einer Ureterostomie	57.79.99↔	Sonstige totale Zystektomie, sonstige
56.84.00↔	Verschluss einer anderen Ureterfistel, n.n.bez.	57.83↔	Verschluss einer vesikointestinalen Fistel
56.84.10↔	Verschluss einer Ureter-Darm-Fistel, offen chirurgisch	57.86↔	Plastische Rekonstruktion bei Exstrophie der Harnblase
56.84.11↔	Verschluss einer Ureter-Darm-Fistel, laparoskopisch	57.87.00↔	Rekonstruktion an der Harnblase, n.n.bez.
56.84.20↔	Verschluss einer ureterovaginale Fistel, offen chirurgisch	57.87.10↔	Rekonstruktion an der Harnblase, mit Ileum, Kolon oder Magen, offen chirurgisch
56.84.21↔	Verschluss einer ureterovaginale Fistel, laparoskopisch	57.87.11↔	Rekonstruktion an der Harnblase, mit Ileum, Kolon oder Magen, laparoskopisch
56.84.22↔	Verschluss einer ureterovaginale Fistel, vaginal	57.87.20↔	Umwandlung einer anderen supravescikalen Harnableitung in eine Ersatzharnblase, offen chirurgisch
56.84.99↔	Verschluss einer anderen Ureterfistel, sonstige	57.87.21↔	Umwandlung einer anderen supravescikalen Harnableitung in eine Ersatzharnblase, laparoskopisch
56.85↔	Ureteropexie	57.87.30↔	Reduktionsplastik der Harnblase, offen chirurgisch
56.86↔	Entfernen einer Ureterligatur	57.87.31↔	Reduktionsplastik der Harnblase, laparoskopisch
56.89↔	Sonstige plastische Rekonstruktion an einem Ureter	57.87.40↔	Augmentation der Harnblase, offen chirurgisch
56.95↔	Ligatur an einem Ureter	57.87.41↔	Augmentation der Harnblase, laparoskopisch
56.99.00↔	Sonstige Operationen an einem Ureter, n.n.bez.	57.87.99↔	Rekonstruktion an der Harnblase, sonstige
56.99.10↔	Freilegung des Ureters (zur Exploration)	58.93↔	Implantation eines künstlichen Harnblasensphinkters
56.99.20↔	Revisionsoperation am Ureter, offen chirurgisch	58.94↔	Adjustierbare Harninkontinenztherapie
56.99.21↔	Revisionsoperation am Ureter, sonstiger Zugang	59.00↔	Retroperitoneale Dissektion, n.n.bez.
56.99.30↔	Sonstige Operationen an einem Ureter, Injektion bei Ostiuminsuffizienz, transurethral	59.02↔	Sonstige Lösung von perirenenalen oder periureteralen Adhäsionen
56.99.31↔	Sonstige Operationen an einem Ureter, Injektion bei Ostiuminsuffizienz, offen chirurgisch	59.03.00↔	Laparoskopische Lösung von perirenenalen oder periureteralen Adhäsionen, n.n.bez.
56.99.32↔	Sonstige Operationen an einem Ureter, Injektion bei Ostiuminsuffizienz, sonstiger Zugang	59.03.10↔	Ureterolyse ohne intraperitoneale Verlagerung, laparoskopisch
56.99.99↔	Sonstige Operationen an einem Ureter, sonstige	59.03.11↔	Ureterolyse mit intraperitoneale Verlagerung, laparoskopisch
57.6x.00↔	Partielle Zystektomie, n.n.bez.	59.03.99↔	Laparoskopische Lösung von perirenenalen oder periureteralen Adhäsionen, sonstige
57.6x.10↔	Partielle Zystektomie, ohne Ureterneointplantation, offen chirurgisch	59.09↔	Sonstige Inzision am perirenenalen oder periureteralen Gewebe
57.6x.11↔	Partielle Zystektomie, ohne Ureterneointplantation, laparoskopisch	59.19↔	Sonstige Inzision am perivesikalen Gewebe
57.6x.12↔	Partielle Zystektomie, mit einseitiger oder beidseitiger Ureterneointplantation, offen chirurgisch	59.91↔	Exzision am perirenenalen oder perivesikalen Gewebe
57.6x.13↔	Partielle Zystektomie, mit einseitiger oder beidseitiger Ureterneointplantation, laparoskopisch	59.92↔	Sonstige Operationen am perirenenalen oder perivesikalen Gewebe
57.6x.20↔	Partielle Zystektomie, Supratrigonale oder subtotale Resektion, ohne Ureterneointplantation, offen chirurgisch	60.3↔	Suprapubische Prostatektomie
57.6x.21↔	Partielle Zystektomie, Supratrigonale oder subtotale Resektion, ohne Ureterneointplantation, laparoskopisch	60.4↔	Retropubische Prostatektomie
57.6x.22↔	Partielle Zystektomie, Supratrigonale oder subtotale Resektion mit einseitiger oder beidseitiger Ureterneointplantation, offen chirurgisch	60.5x.00↔	Radikale Prostatektomie, n.n.bez.
57.6x.23↔	Partielle Zystektomie, Supratrigonale oder subtotale Resektion mit einseitiger oder beidseitiger Ureterneointplantation, laparoskopisch	60.5x.10↔	Radikale Prostatektomie, laparoskopisch
57.6x.99↔	Partielle Zystektomie, sonstige	60.5x.20↔	Radikale Prostatektomie, perineal
57.71.00↔	Radikale Zystektomie, n.n.bez.	60.5x.30↔	Radikale Prostatektomie, retropubisch
57.71.10↔	Radikale Zystektomie, ohne Urethrektomie, beim Mann, offen chirurgisch	60.5x.99↔	Radikale Prostatektomie, sonstige
57.71.11↔	Radikale Zystektomie, ohne Urethrektomie, beim Mann, laparoskopisch	60.61.00↔	Lokale Exzision einer Läsion an der Prostata, n.n.bez.
57.71.20↔	Radikale Zystektomie, mit Urethrektomie, beim Mann, offen chirurgisch	60.61.10↔	Lokale Exzision einer Läsion an der Prostata, transurethral
57.71.21↔	Radikale Zystektomie, mit Urethrektomie, beim Mann, laparoskopisch	60.61.11↔	Lokale Exzision einer Läsion an der Prostata, suprapubisch-transvesikal
57.71.30↔	Radikale Zystektomie, ohne Urethrektomie, bei der Frau, offen chirurgisch	60.61.12↔	Lokale Exzision einer Läsion an der Prostata, retropubisch
57.71.31↔	Radikale Zystektomie, ohne Urethrektomie, bei der Frau, laparoskopisch	60.61.13↔	Lokale Exzision einer Läsion an der Prostata, perineal
		60.61.99↔	Lokale Exzision einer Läsion an der Prostata, sonstige
		60.62↔	Perineale Prostatektomie
		60.69↔	Sonstige Prostatektomie

Prozedur L10-7

04.92.00↔	Implantation oder Ersetzen der Elektrode(n) eines peripheren Neurostimulators, n.n.bez.	54.99.99↔	Sonstige Operationen in der Abdominal-Region, sonstige
04.92.10↔	Implantation oder Ersetzen der Elektrode(n) eines temporären peripheren Neurostimulators, Einzelelektrodensystems, Teststimulation	55.01.11↔	Nephrotomie, offen chirurgisch
04.92.11↔	Implantation oder Ersetzen der Elektrode(n) eines temporären peripheren Neurostimulators, Mehrelektrodensystems, Teststimulation	55.01.12↔	Nephrotomie, offen chirurgisch zur Exploration
04.92.20↔	Implantation oder Ersetzen der Elektrode(n) eines permanenten peripheren Neurostimulators, Stabelektrode, Einzelelektrodensystems, perkutan	55.01.13↔	Nephrotomie, offen chirurgisch zur Punktion einer Zyste
04.92.21↔	Implantation oder Ersetzen der Elektrode(n) eines permanenten peripheren Neurostimulators, Stabelektrode, Mehrelektrodensystems, perkutan	55.02.11↔	Nephrostomie, offen chirurgisch
04.92.30↔	Implantation oder Ersetzen der Elektrode(n) eines permanenten peripheren Neurostimulators, Plattenelektrode, Einzelelektrodensystems, offen chirurgisch	55.11↔	Pyelotomie
04.92.31↔	Implantation oder Ersetzen der Elektrode(n) eines permanenten peripheren Neurostimulators, Plattenelektrode, Mehrelektrodensystems, offen chirurgisch	55.12↔	Pyelostomie
04.92.40↔	Implantation oder Ersetzen einer Vagusnervstimulationselektrode	55.24↔	Offene Nierenbiopsie
04.92.99↔	Implantation oder Ersetzen der Elektrode(n) eines peripheren Neurostimulators, sonstige	55.31↔	Marsupialisation einer Läsion an der Niere
40.52.00↔	Radikale Exzision von periaortalen Lymphknoten, n.n.bez.	55.32↔	Offene Exzision von Läsion oder Gewebe an der Niere
40.52.10↔	Radikale Exzision von retroperitonealen (paraaortal, parakaval) und pelvinen Lymphknoten als selbständiger Eingriff	55.34↔	Laparoskopische Exzision von Läsion oder Gewebe an der Niere
40.52.11↔	Radikale Exzision von retroperitonealen (paraaortal, parakaval) und pelvinen Lymphknoten im Rahmen eines anderen Eingriffs	55.39.00↔	Sonstige lokale Exzision oder Destruktion von Läsion oder Gewebe an der Niere, n.n.bez.
40.52.99↔	Radikale Exzision von periaortalen Lymphknoten, sonstige	55.39.10↔	Sonstige lokale Exzision oder Destruktion von Läsion oder Gewebe an der Niere, Exzision ureterorenoskopisch
40.53.00↔	Radikale Exzision von iliakalen Lymphknoten, n.n.bez.	55.39.20↔	Sonstige lokale Exzision oder Destruktion von Läsion oder Gewebe an der Niere, Destruktion, perkutan-transrenal
40.53.10↔	Radikale Exzision von iliakalen Lymphknoten als selbständiger Eingriff	55.39.21↔	Sonstige lokale Exzision oder Destruktion von Läsion oder Gewebe an der Niere, Destruktion, ureterorenoskopisch
40.53.11↔	Radikale Exzision von iliakalen Lymphknoten im Rahmen eines anderen Eingriffs	55.39.22↔	Sonstige lokale Exzision oder Destruktion von Läsion oder Gewebe an der Niere, Destruktion, offen chirurgisch
40.53.99↔	Radikale Exzision von iliakalen Lymphknoten, sonstige	55.39.23↔	Sonstige lokale Exzision oder Destruktion von Läsion oder Gewebe an der Niere, Destruktion, laparoskopisch
40.54.00↔	Radikale Exzision der Leistengegend, n.n.bez.	55.39.29↔	Sonstige lokale Exzision oder Destruktion von Läsion oder Gewebe an der Niere, Destruktion, sonstiger Zugang
40.54.10↔	Radikale Exzision der Leistengegend als selbständiger Eingriff	55.39.99↔	Sonstige lokale Exzision oder Destruktion von Läsion oder Gewebe an der Niere, sonstige
40.54.11↔	Radikale Exzision der Leistengegend im Rahmen eines anderen Eingriffs	55.4↔	Partielle Nephrektomie
40.54.99↔	Radikale Exzision der Leistengegend, sonstige	55.51.00↔	Nephroureterektomie, n.n.bez.
40.59.00↔	Radikale Exzision anderer Lymphknoten, n.n.bez.	55.51.01↔	Nephroureterektomie, ausser zur Transplantation
40.59.10↔	Radikale Exzision anderer Lymphknoten als selbständiger Eingriff, n.n.bez.	55.51.02↔	Nephrektomie zur Transplantation, Lebendspende
40.59.11↔	Radikale Exzision mediastinaler Lymphknoten als selbständiger Eingriff	55.51.99↔	Nephroureterektomie, sonstige
40.59.12↔	Radikale Exzision peribronchialer Lymphknoten als selbständiger Eingriff	55.52↔	Nephrektomie einer belassenen Niere
40.59.19↔	Radikale Exzision anderer Lymphknoten als selbständiger Eingriff, sonstige	55.53↔	Entfernen einer transplantierten oder abgestossenen Niere
40.59.20↔	Radikale Exzision anderer Lymphknoten im Rahmen eines anderen Eingriffs, n.n.bez.	55.54↔	Beidseitige Nephrektomie
40.59.21↔	Radikale Exzision mediastinaler Lymphknoten im Rahmen eines anderen Eingriffs	55.61↔	Autotransplantation einer Niere
40.59.22↔	Radikale Exzision peribronchialer Lymphknoten im Rahmen eines anderen Eingriffs	55.7↔	Nephropexie
40.59.29↔	Radikale Exzision anderer Lymphknoten im Rahmen eines anderen Eingriffs, sonstige	55.81↔	Naht einer Rissverletzung an der Niere
40.59.99↔	Radikale Exzision anderer Lymphknoten, sonstige	55.82↔	Verschluss einer Nephrostomie und Pyelostomie
54.99.00↔	Sonstige Operationen in der Abdominal-Region, n.n.bez.	55.83↔	Verschluss von anderen Nierenfisteln
54.99.30↔	Sonstige Operationen in der Abdominal-Region, Resektion von Gewebe in der Bauchregion ohne sichere Organzuordnung	55.84↔	Reposition einer Nierenstiel-Torsion
54.99.40↔	Sonstige Operationen in der Abdominal-Region, Revision einer kutaneoperitonealen Fistel (Katheterverweilsystem)	55.85↔	Symphysiotomie einer Hufeisenniere
54.99.41↔	Sonstige Operationen in der Abdominal-Region, Entfernung oder Verschluss einer kutaneoperitonealen Fistel (Katheterverweilsystem)	55.86↔	Anastomose an der Niere
54.99.50↔	Sonstige Operationen in der Abdominal-Region, Anlegen eines temporären Bauchwandverschlusses	55.87↔	Plastische Rekonstruktion am pyeloureteralen Übergang
54.99.60↔	Sonstige Operationen in der Abdominal-Region, Lumbotomie	55.89↔	Sonstige plastische Rekonstruktion an der Niere
54.99.61↔	Sonstige Operationen in der Abdominal-Region, Relumbotomie	55.91↔	Nierendekapsulation
		55.99.00↔	Sonstige Operationen an der Niere, n.n.bez.
		55.99.10↔	Sonstige Operationen an der Niere, Revisionsoperation an der Niere
		55.99.99↔	Sonstige Operationen an der Niere, sonstige
		56.1x.00↔	Ureterale Meatotomie, n.n.bez.
		56.1x.10↔	Ureterale Meatotomie, perkutan-transvesikal
		56.1x.11↔	Ureterale Meatotomie, transurethral
		56.1x.12↔	Ureterale Meatotomie, offen-chirurgisch
		56.1x.99↔	Ureterale Meatotomie, sonstige
		56.2x.00↔	Ureterotomie, n.n.bez.
		56.2x.10↔	Ureterotomie, perkutan-transrenal
		56.2x.11↔	Ureterotomie, perkutan-transrenal mit Entfernung eines Harnsteines
		56.2x.20↔	Ureterotomie, ureterorenoskopisch
		56.2x.30↔	Ureterotomie, offen chirurgisch
		56.2x.40↔	Ureterotomie, laparoskopisch
		56.2x.99↔	Ureterotomie, sonstige
		56.34↔	Offene Ureterbiopsie
		56.40↔	Ureterektomie, n.n.bez.
		56.41.00↔	Partielle Ureterektomie, n.n.bez.
		56.41.10↔	Partielle Ureterektomie, Resektion des Ureterostiums, perkutan-transvesikal

56.41.11↔	Partielle Ureterektomie, Resektion des Ureterostiums, transurethral	56.86↔	Entfernen einer Ureterligatur
56.41.12↔	Partielle Ureterektomie, Resektion des Ureterostiums, offen chirurgisch	56.89↔	Sonstige plastische Rekonstruktion an einem Ureter
56.41.20↔	Partielle Ureterektomie, offen chirurgisch	56.95↔	Ligatur an einem Ureter
56.41.21↔	Partielle Ureterektomie, laparoskopisch	56.99.00↔	Sonstige Operationen an einem Ureter, n.n.bez.
56.41.30↔	Partielle Ureterektomie, Resektion eines Ureterstumpfes	56.99.10↔	Freilegung des Ureters (zur Exploration)
56.41.40↔	Resektion einer Ureterozele, transurethral	56.99.20↔	Revisionsoperation am Ureter, offen chirurgisch
56.41.41↔	Resektion einer Ureterozele, offen chirurgisch	56.99.21↔	Revisionsoperation am Ureter, sonstiger Zugang
56.41.49↔	Resektion einer Ureterozele, sonstiger Zugang	56.99.30↔	Sonstige Operationen an einem Ureter, Injektion bei Ostiuminsuffizienz, transurethral
56.41.99↔	Partielle Ureterektomie, sonstige	56.99.31↔	Sonstige Operationen an einem Ureter, Injektion bei Ostiuminsuffizienz, offen chirurgisch
56.42↔	Totale Ureterektomie	56.99.32↔	Sonstige Operationen an einem Ureter, Injektion bei Ostiuminsuffizienz, sonstiger Zugang
56.51.00↔	Aufbau einer kutanen Ureteroileostomie, n.n.bez.	56.99.99↔	Sonstige Operationen an einem Ureter, sonstige
56.51.10↔	Aufbau einer kutanen Ureteroileostomie, Ureteroileokutaneostomie [Ileum-Conduit] oder Ureterokolokutaneostomie [Kolon-/Sigma-Conduit], offen chirurgisch	57.6x.00↔	Partielle Zystektomie, n.n.bez.
56.51.11↔	Aufbau einer kutanen Ureteroileostomie, Ureteroileokutaneostomie [Ileum-Conduit] oder Ureterokolokutaneostomie [Kolon-/Sigma-Conduit], laparoskopisch	57.6x.10↔	Partielle Zystektomie, ohne Ureterneimplantation, offen chirurgisch
56.51.12↔	Aufbau einer kutanen Ureteroileostomie, mit Darminterponat [Conduit] (nicht kontinentes Stoma), sonstiger Zugang	57.6x.11↔	Partielle Zystektomie, ohne Ureterneimplantation, laparoskopisch
56.51.20↔	Aufbau einer kutanen Ureteroileostomie, Umwandlung einer anderen suprapvesikalen Harnableitung in eine kutane Ureteroileostomie	57.6x.12↔	Partielle Zystektomie, mit einseitiger oder beidseitiger Ureterneimplantation, offen chirurgisch
56.51.30↔	Aufbau einer kutanen Ureteroileostomie, mit Darmreservoir (kontinentes Stoma)	57.6x.13↔	Partielle Zystektomie, mit einseitiger oder beidseitiger Ureterneimplantation, laparoskopisch
56.51.99↔	Aufbau einer kutanen Ureteroileostomie, sonstige	57.6x.20↔	Partielle Zystektomie, Supratrigonale oder subtotale Resektion, ohne Ureterneimplantation, offen chirurgisch
56.52.00↔	Revision einer kutanen Ureteroileostomie, n.n.bez.	57.6x.21↔	Partielle Zystektomie, Supratrigonale oder subtotale Resektion, ohne Ureterneimplantation, laparoskopisch
56.52.10↔	Revision einer kutanen Ureteroileostomie, mit Darminterponat [Conduit]	57.6x.22↔	Partielle Zystektomie, Supratrigonale oder subtotale Resektion mit einseitiger oder beidseitiger Ureterneimplantation, offen chirurgisch
56.52.20↔	Revision einer kutanen Ureteroileostomie, mit Darmreservoir (kontinentes Stoma)	57.6x.23↔	Partielle Zystektomie, Supratrigonale oder subtotale Resektion mit einseitiger oder beidseitiger Ureterneimplantation, laparoskopisch
56.52.99↔	Revision einer kutanen Ureteroileostomie, sonstige	57.6x.99↔	Partielle Zystektomie, sonstige
56.61.00↔	Aufbau einer anderen kutanen Ureterostomie, n.n.bez.	57.71.00↔	Radikale Zystektomie, n.n.bez.
56.61.10↔	Aufbau einer anderen kutanen Ureterostomie, Ureterokutaneostomie und Transureterokutaneostomie, laparoskopisch	57.71.10↔	Radikale Zystektomie, ohne Urethrektomie, beim Mann, offen chirurgisch
56.61.20↔	Aufbau einer anderen kutanen Ureterostomie, Umwandlung einer anderen suprapvesikalen Harnableitung in eine kutane Ureterostomie	57.71.11↔	Radikale Zystektomie, ohne Urethrektomie, beim Mann, laparoskopisch
56.61.99↔	Aufbau einer anderen kutanen Ureterostomie, sonstige	57.71.20↔	Radikale Zystektomie, mit Urethrektomie, beim Mann, offen chirurgisch
56.62↔	Revision einer anderen kutanen Ureterostomie	57.71.21↔	Radikale Zystektomie, mit Urethrektomie, beim Mann, laparoskopisch
56.71.00↔	Harnableitung in den Darm, n.n.bez.	57.71.30↔	Radikale Zystektomie, ohne Urethrektomie, bei der Frau, offen chirurgisch
56.71.10↔	Ureterosigmoideostomie mit Reservoirbildung, offen chirurgisch	57.71.31↔	Radikale Zystektomie, ohne Urethrektomie, bei der Frau, laparoskopisch
56.71.11↔	Ureterosigmoideostomie mit Reservoirbildung, laparoskopisch	57.71.40↔	Radikale Zystektomie, mit Urethrektomie, bei der Frau, offen chirurgisch
56.71.20↔	Umwandlung einer anderen suprapvesikalen Harnableitung in eine Harnableitung in den Darm	57.71.41↔	Radikale Zystektomie, mit Urethrektomie, bei der Frau, laparoskopisch
56.71.99↔	Harnableitung in den Darm, sonstige	57.71.50↔	Radikale Zystektomie, Becken-Eviszeration (Exenteration) beim Mann, offen chirurgisch
56.72↔	Revision einer ureterointestinalen Anastomose	57.71.51↔	Radikale Zystektomie, Becken-Eviszeration (Exenteration) beim Mann, laparoskopisch
56.73↔	Nephrozystanastomose, n.n.bez.	57.71.99↔	Radikale Zystektomie, sonstige
56.74.00↔	Ureterozystoneostomie, n.n.bez.	57.79.00↔	Sonstige totale Zystektomie, n.n.bez.
56.74.10↔	Ureterozystoneostomie, Isolierte Antirefluxplastik (z.B. nach Lich-Gregoir), offen chirurgisch	57.79.10↔	Sonstige totale Zystektomie, Einfache Zystektomie, beim Mann, offen chirurgisch
56.74.11↔	Ureterozystoneostomie, Isolierte Antirefluxplastik (z.B. nach Lich-Gregoir), laparoskopisch	57.79.11↔	Sonstige totale Zystektomie, Einfache Zystektomie, beim Mann, laparoskopisch
56.74.20↔	Ureterozystoneostomie, mit Uretermodellage	57.79.20↔	Sonstige totale Zystektomie, Einfache Zystektomie, bei der Frau, offen chirurgisch
56.74.99↔	Ureterozystoneostomie, sonstige	57.79.21↔	Sonstige totale Zystektomie, Einfache Zystektomie, bei der Frau, laparoskopisch
56.75↔	Transureteroureterostomie	57.79.99↔	Sonstige totale Zystektomie, sonstige
56.79↔	Sonstige Anastomose eines Ureters oder Harnableitung	57.83↔	Verschluss einer vesikointestinalen Fistel
56.81↔	Lösung von intraluminalen Adhäsionen im Ureter	57.86↔	Plastische Rekonstruktion bei Exstrophie der Harnblase
56.82↔	Naht einer Ureterverletzung	57.87.00↔	Rekonstruktion an der Harnblase, n.n.bez.
56.83↔	Verschluss einer Ureterostomie	57.87.10↔	Rekonstruktion an der Harnblase, mit Ileum, Kolon oder Magen, offen chirurgisch
56.84.00↔	Verschluss einer anderen Ureterfistel, n.n.bez.		
56.84.10↔	Verschluss einer Ureter-Darm-Fistel, offen chirurgisch		
56.84.11↔	Verschluss einer Ureter-Darm-Fistel, laparoskopisch		
56.84.20↔	Verschluss einer ureterovaginale Fistel, offen chirurgisch		
56.84.21↔	Verschluss einer ureterovaginale Fistel, laparoskopisch		
56.84.22↔	Verschluss einer ureterovaginale Fistel, vaginal		
56.84.99↔	Verschluss einer anderen Ureterfistel, sonstige		
56.85↔	Ureteropexie		

57.87.11↔	Rekonstruktion an der Harnblase, mit Ileum, Kolon oder Magen, laparoskopisch	59.19↔	Sonstige Inzision am perivesikalen Gewebe
57.87.20↔	Umwandlung einer anderen suprapubischen Harnableitung in eine Ersatzharnblase, offen chirurgisch	59.91↔	Exzision am perirenal oder perivesikalen Gewebe
57.87.21↔	Umwandlung einer anderen suprapubischen Harnableitung in eine Ersatzharnblase, laparoskopisch	59.92↔	Sonstige Operationen am perirenal oder perivesikalen Gewebe
57.87.30↔	Reduktionsplastik der Harnblase, offen chirurgisch	60.3↔	Suprapubische Prostatektomie
57.87.31↔	Reduktionsplastik der Harnblase, laparoskopisch	60.4↔	Retropubische Prostatektomie
57.87.40↔	Augmentation der Harnblase, offen chirurgisch	60.5x.00↔	Radikale Prostatektomie, n.n.bez.
57.87.41↔	Augmentation der Harnblase, laparoskopisch	60.5x.10↔	Radikale Prostatektomie, laparoskopisch
57.87.99↔	Rekonstruktion an der Harnblase, sonstige	60.5x.20↔	Radikale Prostatektomie, perineal
58.93↔	Implantation eines künstlichen Harnblasensphinkters	60.5x.30↔	Radikale Prostatektomie, retropubisch
58.94↔	Adjustierbare Harnkontinenztherapie	60.5x.99↔	Radikale Prostatektomie, sonstige
59.00↔	Retroperitoneale Dissektion, n.n.bez.	60.61.00↔	Lokale Exzision einer Läsion an der Prostata, n.n.bez.
59.02↔	Sonstige Lösung von perirenal oder periureteralen Adhäsionen	60.61.10↔	Lokale Exzision einer Läsion an der Prostata, transurethral
59.03.00↔	Laparoskopische Lösung von perirenal oder periureteralen Adhäsionen, n.n.bez.	60.61.11↔	Lokale Exzision einer Läsion an der Prostata, suprapubisch-transvesikal
59.03.10↔	Ureterolyse ohne intraperitoneale Verlagerung, laparoskopisch	60.61.12↔	Lokale Exzision einer Läsion an der Prostata, retropubisch
59.03.11↔	Ureterolyse mit intraperitoneale Verlagerung, laparoskopisch	60.61.13↔	Lokale Exzision einer Läsion an der Prostata, perineal
59.03.99↔	Laparoskopische Lösung von perirenal oder periureteralen Adhäsionen, sonstige	60.61.99↔	Lokale Exzision einer Läsion an der Prostata, sonstige
59.09↔	Sonstige Inzision am perirenal oder periureteralen Gewebe	60.62↔	Perineale Prostatektomie
		60.69↔	Sonstige Prostatektomie
		83.92↔	Einsetzen oder Ersetzen eines Skelettmuskelstimulators

ADRG L11**Komplexe transurethrale, perkutan-transrenale und andere retroperitoneale Eingriffe mit extrakorporaler Stosswellenlithotripsie (ESWL)**

(Mindestens eine Prozedur in Tabelle L11-1 oder Prozedur in mindestens zwei der Tabellen L11-2, L11-3) und Prozedur in Tabelle L11-4

DRG L11Z**Komplexe transurethrale, perkutan-transrenale und andere retroperitoneale Eingriffe mit extrakorporaler Stosswellenlithotripsie (ESWL)****Prozedur L11-1**

55.02.00‡↔	Nephrostomie, n.n.bez.	55.04.11‡↔	Perkutane Nephrostomie mit Desintegration von Steinmaterial, Entfernung von Harnstein(en) aus dem Ureter
55.02.10‡↔	Nephrostomie, perkutan-transrenal	55.04.99‡↔	Perkutane Nephrostomie mit Desintegration von Steinmaterial, sonstige
55.02.99‡↔	Nephrostomie, sonstige	55.05‡↔	Perkutan-transrenale Erweiterung des pyeloureteralen Ueberganges
55.03.00‡↔	Perkutane Nephrostomie ohne Desintegration von Steinmaterial, n.n.bez.	57.49.00↔	Sonstige transurethrale Exzision oder Destruktion von Läsion oder Gewebe der Harnblase, n.n.bez.
55.03.10‡↔	Perkutane Nephrostomie ohne Desintegration von Steinmaterial, Entfernung von Harnstein(en) aus dem Nierenbecken	57.49.11↔	Sonstige transurethrale Exzision oder Destruktion von Läsion oder Gewebe der Harnblase, Destruktion, transurethral
55.03.11‡↔	Perkutane Nephrostomie ohne Desintegration von Steinmaterial, Entfernung von Harnstein(en) aus dem Ureter	57.49.12↔	Sonstige transurethrale Exzision oder Destruktion von Läsion oder Gewebe der Harnblase, Resektion, transurethral
55.03.99‡↔	Perkutane Nephrostomie ohne Desintegration von Steinmaterial, sonstige	57.49.99↔	Sonstige transurethrale Exzision oder Destruktion von Läsion oder Gewebe der Harnblase, sonstige
55.04.00‡↔	Perkutane Nephrostomie mit Desintegration von Steinmaterial, n.n.bez.		
55.04.10‡↔	Perkutane Nephrostomie mit Desintegration von Steinmaterial, Entfernung von Harnstein(en) aus dem Nierenbecken		

Prozedur L11-2

56.2x.00↔	Ureterotomie, n.n.bez.	56.2x.30↔	Ureterotomie, offen chirurgisch
56.2x.10↔	Ureterotomie, perkutan-transrenal	56.2x.40↔	Ureterotomie, laparoskopisch
56.2x.11↔	Ureterotomie, perkutan-transrenal mit Entfernung eines Harnsteines	56.2x.99↔	Ureterotomie, sonstige
56.2x.20↔	Ureterotomie, ureterorenoskopisch		

Prozedur L11-3

55.21‡↔	Nephroskopie
---------	--------------

Prozedur L11-4

98.51‡↔	Extrakorporelle Stosswellen-Lithotripsie [ESWL] von Niere, Ureter und/oder Blase
---------	--

ADRG L12**Strahlentherapie bei Krankheiten und Störungen der Harnorgane, mehr als ein Belegungstag**

Prozedur in Tabelle L12-1 und Verweildauer > 1 Tag

DRG L12Z**Strahlentherapie bei Krankheiten und Störungen der Harnorgane, mehr als ein Belegungstag****Prozedur L12-1**

92.20↔	Infusion von flüssigem Radioisotop	92.25.12↔	Teleradiotherapie mit Elektronen, Linearbeschleuniger, bis zu 2 Bestrahlungsfelder, mit bildgestützte Einstellung
92.21.00↔	Oberflächenstrahlentherapie: n.n.bez.	92.25.13↔	Teleradiotherapie mit Elektronen, Linearbeschleuniger, mehr als 2 Bestrahlungsfelder, mit bildgestützter Einstellung
92.21.01↔	Oberflächenstrahlentherapie: Bis zu 2 Bestrahlungsfeldern	92.25.14↔	Teleradiotherapie mit Elektronen, Linearbeschleuniger, 3D-geplante Bestrahlung, mit bildgestützter Einstellung
92.21.02↔	Oberflächenstrahlentherapie: Mehr als 2 Bestrahlungsfelder	92.25.15↔	Teleradiotherapie mit Elektronen, Linearbeschleuniger, intensitätsmodulierte Radiotherapie, mit bildgestützter Einstellung
92.22.00↔	Orthovoltstrahlentherapie: n.n.bez. Orthovoltstrahlentherapie: n.n.bez.	92.25.21↔	Teleradiotherapie mit Elektronen, Linearbeschleuniger, bis zu 2 Bestrahlungsfelder, ohne bildgestützte Einstellung
92.22.01↔	Orthovoltstrahlentherapie: Bis zu 2 Bestrahlungsfeldern	92.25.22↔	Teleradiotherapie mit Elektronen, Linearbeschleuniger, mehr als 2 Bestrahlungsfelder, ohne bildgestützte Einstellung
92.22.02↔	Orthovoltstrahlentherapie: Mehr als 2 Bestrahlungsfelder	92.25.23↔	Teleradiotherapie mit Elektronen, Linearbeschleuniger, 3D-geplante Bestrahlung, ohne bildgestützte Einstellung
92.22.11↔	Intraoperative Röntgenstrahlentherapie, bis 300 kV	92.25.24↔	Teleradiotherapie mit Elektronen, Linearbeschleuniger, intensitätsmodulierte Radiotherapie, ohne bildgestützte Einstellung
92.22.12↔	Intraoperative Röntgenstrahlentherapie, 300 kV - < 1 MV	92.26.00↔	Teleradiotherapie mit anderen Partikelstrahlen, n.n.bez.
92.22.19↔	Intraoperative Röntgenstrahlentherapie, sonstige	92.26.10↔	Protonentherapie, bis zu 2 Bestrahlungsfelder, ohne bildgestützte Einstellung
92.23.00↔	Hochvoltstrahlentherapie, n.n.bez.	92.26.11↔	Protonentherapie, bis zu 2 Bestrahlungsfelder, mit bildgestützter Einstellung
92.23.01↔	Telekobaltgerät bis zu 2 Bestrahlungsfelder	92.26.20↔	Protonentherapie, mehr als 2 Bestrahlungsfelder, ohne bildgestützte Einstellung
92.23.02↔	Telekobaltgerät 3 bis 4 Bestrahlungsfelder	92.26.21↔	Protonentherapie, mehr als 2 Bestrahlungsfelder, mit bildgestützter Einstellung
92.23.03↔	Telekobaltgerät mehr als 4 Bestrahlungsfelder oder 3D-geplante Bestrahlung	92.26.99↔	Teleradiotherapie mit anderen Partikelstrahlen, sonstige
92.23.08↔	Hochvoltstrahlentherapie: andere Isotope	92.27.00↔	Implantation oder Einsetzen radioaktiver Elemente (Brachytherapie mit umschlossenen Radionukliden), Körperoberfläche, sonstiger oder n.n.bez. Applikationsort
92.23.09↔	Telekobaltgerät, Sonstige	92.27.10↔	Implantation oder Einsetzen radioaktiver Elemente (Brachytherapie mit umschlossenen Radionukliden), weibliche Geschlechtsorgane, n.n.bez.
92.24.00↔	Teleradiotherapie mit Photonen, Linearbeschleuniger, n.n.bez.	92.27.11↔	Implantation oder Einsetzen radioaktiver Elemente (Brachytherapie mit umschlossenen Radionukliden), intrauterin
92.24.01↔	Teleradiotherapie mit Photonen, Linearbeschleuniger, Großfeldbestrahlung	92.27.12↔	Implantation oder Einsetzen radioaktiver Elemente (Brachytherapie mit umschlossenen Radionukliden), intravaginal
92.24.02↔	Teleradiotherapie mit Photonen, Linearbeschleuniger, Halbkörperbestrahlung	92.27.13↔	Implantation oder Einsetzen radioaktiver Elemente (Brachytherapie mit umschlossenen Radionukliden), intrauterin und intravaginal kombiniert
92.24.03↔	Teleradiotherapie mit Photonen, Linearbeschleuniger, Ganzkörperbestrahlung	92.27.21↔	Implantation oder Einsetzen radioaktiver Elemente (Brachytherapie mit umschlossenen Radionukliden), Körperoberfläche
92.24.04↔	Teleradiotherapie mit Photonen, Linearbeschleuniger, Intraoperative Strahlentherapie	92.27.22↔	Implantation oder Einsetzen radioaktiver Elemente (Brachytherapie mit umschlossenen Radionukliden), intrakavitär
92.24.09↔	Teleradiotherapie mit Photonen, Linearbeschleuniger, sonstige	92.27.23↔	Implantation oder Einsetzen radioaktiver Elemente (Brachytherapie mit umschlossenen Radionukliden), intraluminal
92.24.11↔	Teleradiotherapie mit Photonen, Linearbeschleuniger, bis zu 2 Bestrahlungsfelder: Mit bildgestützter Einstellung	92.27.30↔	Implantation oder Einsetzen radioaktiver Elemente (Brachytherapie mit umschlossenen Radionukliden), Gefäss n.n.bez.
92.24.12↔	Teleradiotherapie mit Photonen, Linearbeschleuniger, mehr als 2 Bestrahlungsfelder: Mit bildgestützter Einstellung	92.27.31↔	Implantation oder Einsetzen radioaktiver Elemente (Brachytherapie mit umschlossenen Radionukliden), Koronargefäss
92.24.13↔	Teleradiotherapie mit Photonen, Linearbeschleuniger, 3D-geplante Bestrahlung: Mit bildgestützter Einstellung	92.27.39↔	Implantation oder Einsetzen radioaktiver Elemente (Brachytherapie mit umschlossenen Radionukliden), sonstiges Gefäss
92.24.14↔	Teleradiotherapie mit Photonen, Linearbeschleuniger, intensitätsmodulierte Radiotherapie: Mit bildgestützter Einstellung	92.27.40↔	Implantation oder Einsetzen radioaktiver Elemente (Brachytherapie mit umschlossenen Radionukliden), intraoperativ
92.24.21↔	Teleradiotherapie mit Photonen, Linearbeschleuniger, bis zu 2 Bestrahlungsfelder: Ohne bildgestützte Einstellung	92.27.70↔	Radioaktive Moulagen, n.n.bez.
92.24.22↔	Teleradiotherapie mit Photonen, Linearbeschleuniger, mehr als 2 Bestrahlungsfelder: Ohne bildgestützte Einstellung		
92.24.23↔	Teleradiotherapie mit Photonen, Linearbeschleuniger, 3D-geplante Bestrahlung: Ohne bildgestützte Einstellung		
92.24.24↔	Teleradiotherapie mit Photonen, Linearbeschleuniger, intensitätsmodulierte Radiotherapie: Ohne bildgestützte Einstellung		
92.24.30↔	Teleradiotherapie mit Photonen: hochkomplexe Radiotherapie mit spezialisierter Ausstattung		
92.25.00↔	Teleradiotherapie mit Elektronen, Linearbeschleuniger, n.n.bez.		
92.25.01↔	Teleradiotherapie mit Elektronen, Linearbeschleuniger, Großfeldbestrahlung		
92.25.02↔	Teleradiotherapie mit Elektronen, Linearbeschleuniger, Halbkörperbestrahlung		
92.25.03↔	Teleradiotherapie mit Elektronen, Linearbeschleuniger, Ganzkörperbestrahlung		
92.25.04↔	Teleradiotherapie mit Elektronen, Linearbeschleuniger, Intraoperative Strahlentherapie		
92.25.09↔	Teleradiotherapie mit Elektronen, Linearbeschleuniger, sonstige		
92.25.11↔	Teleradiotherapie mit Elektronen, Linearbeschleuniger, mit bildgestützte Einstellung		

92.27.71↔	Radioaktive Moulagen: Konstruktion und Applikation von oberflächlichen radioaktiven Moulagen	92.29.39↔	Interstitielle Brachytherapie mit Implantation von permanenten Strahlern, von 46 bis bis 50 Quellen
92.27.72↔	Radioaktive Moulagen: Konstruktion und Applikation von nicht auf der Körperoberfläche verwendeten Applikatoren	92.29.3a↔	Interstitielle Brachytherapie mit Implantation von permanenten Strahlern, von 51 bis bis 55 Quellen
92.27.73↔	Radioaktive Moulagen: Konstruktion und Applikation von Augenapplikatoren	92.29.3b↔	Interstitielle Brachytherapie mit Implantation von permanenten Strahlern, von 56 bis bis 60 Quellen
92.27.79↔	Radioaktive Moulagen, sonstige	92.29.3c↔	Interstitielle Brachytherapie mit Implantation von permanenten Strahlern, von 61 bis bis 65 Quellen
92.28.00↔	Injektion oder Instillation von Radioisotopen, n.n.bez.	92.29.3d↔	Interstitielle Brachytherapie mit Implantation von permanenten Strahlern, von 66 bis bis 70 Quellen
92.28.01↔	Instillation von offenen Radionukliden in Gelenke	92.29.3e↔	Interstitielle Brachytherapie mit Implantation von permanenten Strahlern, mehr als 70 Quellen
92.28.02↔	Radiojodtherapie: Radiojodtherapie bis 1,2 GBq I-131: Ohne Gabe von rekombinantem Thyreotropin (rh-TSH)	92.29.40↔	Brachytherapie mit Oberflächenapplikatoren, n.n.bez.
92.28.03↔	Radiojodtherapie: Radiojodtherapie bis 1,2 GBq I-131: Mit Gabe von rekombinantem Thyreotropin (rh-TSH)	92.29.49↔	Brachytherapie mit Oberflächenapplikatoren, sonstige
92.28.04↔	Radiojodtherapie: Radiojodtherapie über 1,2 bis unter 5 GBq I-131: Ohne Gabe von rekombinantem Thyreotropin (rh-TSH)	92.29.51↔	Entfernung von umschlossenen Radionukliden oder inaktiven Applikatoren unter Anästhesie
92.28.05↔	Radiojodtherapie: Radiojodtherapie über 1,2 bis unter 5 GBq I-131: Mit Gabe von rekombinantem Thyreotropin (rh-TSH)	92.29.60↔	Konstruktion und Anpassung von Fixations- und Behandlungshilfen bei Strahlentherapie, Fixationsvorrichtung, n.n.bez.
92.28.06↔	Radiojodtherapie: Radiojodtherapie mit 5 und mehr GBq I-131: Ohne Gabe von rekombinantem Thyreotropin (rh-TSH)	92.29.61↔	Konstruktion und Anpassung von Fixations- und Behandlungshilfen bei Strahlentherapie, Fixationsvorrichtung, einfach
92.28.07↔	Radiojodtherapie: Radiojodtherapie mit 5 und mehr GBq I-131: Mit Gabe von rekombinantem Thyreotropin (rh-TSH)	92.29.62↔	Konstruktion und Anpassung von Fixations- und Behandlungshilfen bei Strahlentherapie, Fixationsvorrichtung, mittlerer Schwierigkeitsgrad
92.28.11↔	Therapie mit offenen Radionukliden bei Knochenmetastasen	92.29.63↔	Konstruktion und Anpassung von Fixations- und Behandlungshilfen bei Strahlentherapie, Fixationsvorrichtung, komplex
92.28.12↔	Intravenöse palliative Schmerztherapie mit offenen Radionukliden bei Knochenmetastasen	92.29.64↔	Konstruktion und Anpassung von Fixations- und Behandlungshilfen bei Strahlentherapie, Behandlungshilfen
92.28.13↔	Radiorezeptorthherapie mit DOTA-konjugierten Somatostatin-Analoga	92.29.65↔	Konstruktion und Anpassung von Fixations- und Behandlungshilfen bei Strahlentherapie, individuelle Blöcke oder Viellamellenkollimator (MLC)
92.28.20↔	Radioimmuntherapie mit 90Y-Ibritumomab-Tiuxetan, parenteral	92.29.69↔	Konstruktion und Anpassung von Fixations- und Behandlungshilfen bei Strahlentherapie, sonstige
92.28.21↔	Gabe von Jod-131-MIBG (Metajodbenzylguanidin) parenteral	92.29.70↔	Bestrahlungssimulation für externe Bestrahlung und Brachytherapie, n.n.bez.
92.28.31↔	Selektive intravaskuläre Radiochemoembolisation mit I-131-Lipiodol	92.29.71↔	Bestrahlungssimulation für externe Bestrahlung und Brachytherapie: CT-gesteuerte Simulation für die externe Bestrahlung
92.28.32↔	Selektive intravaskuläre Radionuklidtherapie (SIRT) durch Embolisation von Yttrium-90-markierten Mikrosphären	92.29.72↔	Bestrahlungssimulation für externe Bestrahlung und Brachytherapie, CT-gesteuerte Simulation für die Brachytherapie
92.28.33↔	Endovaskuläre Brachytherapie mit Rhenium-188	92.29.73↔	Bestrahlungssimulation für externe Bestrahlung und Brachytherapie, Feldfestlegung mit Simulator, ohne 3D-Plan
92.29.00↔	Brachytherapie mit umschlossenen Radionukliden, n.n. bez.	92.29.74↔	Bestrahlungssimulation für externe Bestrahlung und Brachytherapie, Feldfestlegung mit Simulator, mit 3D-Plan
92.29.09↔	Brachytherapie mit umschlossenen Radionukliden, sonstige	92.29.79↔	Bestrahlungssimulation für externe Bestrahlung und Brachytherapie, Sonstige
92.29.11↔	Interstitielle Brachytherapie mit Implantation von entfernbaren Strahlern in einer Ebene, niedrige Dosisleistung	92.29.80↔	Bestrahlungsplanung für perkutane Bestrahlung und Brachytherapie, n.n.bez.
92.29.12↔	Interstitielle Brachytherapie mit Implantation von entfernbaren Strahlern in einer Ebene, gepulste Dosisleistung (Pulsed dose rate)	92.29.81↔	Bestrahlungsplanung für perkutane Bestrahlung und Brachytherapie, Bestrahlungsplanung für die intensitätsmodulierte Radiotherapie
92.29.13↔	Interstitielle Brachytherapie mit Implantation von entfernbaren Strahlern in einer Ebene, hohe Dosisleistung	92.29.82↔	Bestrahlungsplanung für perkutane Bestrahlung und Brachytherapie, Bestrahlungsplanung mit Fusion von CT- und MRT-Bildern
92.29.19↔	Interstitielle Brachytherapie mit Implantation von entfernbaren Strahlern in einer Ebene, sonstige	92.29.83↔	Bestrahlungsplanung für perkutane Bestrahlung und Brachytherapie, Bestrahlungsplanung für die Brachytherapie, mittel
92.29.21↔	Interstitielle Brachytherapie mit Volumenimplantation von entfernbaren Strahlern in mehreren Ebenen, niedrige Dosisleistung	92.29.84↔	Bestrahlungsplanung für perkutane Bestrahlung und Brachytherapie, Bestrahlungsplanung für die Brachytherapie, komplex
92.29.22↔	Interstitielle Brachytherapie mit Volumenimplantation von entfernbaren Strahlern in mehreren Ebenen, gepulste Dosisleistung (Pulsed dose rate)	92.29.85↔	Bestrahlungsplanung für perkutane Bestrahlung und Brachytherapie, Bestrahlungsplanung ohne individuelle Dosisplanung
92.29.23↔	Interstitielle Brachytherapie mit Volumenimplantation von entfernbaren Strahlern in mehreren Ebenen, hohe Dosisleistung	92.29.86↔	Bestrahlungsplanung für perkutane Bestrahlung und Brachytherapie, Bestrahlungsplanung für perkutane Bestrahlung, mit individueller Dosisplanung
92.29.24↔	Brachytherapie mit Implantation von entfernbaren Strahlern in mehreren Ebenen, hohe Dosisleistung, intraoperativ	92.29.87↔	Bestrahlungsplanung für perkutane Bestrahlung und Brachytherapie, Bestrahlungsplanung mit Fusion von CT- und PET-Bildern
92.29.29↔	Interstitielle Brachytherapie mit Volumenimplantation von entfernbaren Strahlern in mehreren Ebenen, sonstige		
92.29.31↔	Interstitielle Brachytherapie mit Implantation von permanenten Strahlern, bis zu 10 Quellen		
92.29.32↔	Interstitielle Brachytherapie mit Implantation von permanenten Strahlern, von 10 bis 15 Quellen		
92.29.33↔	Interstitielle Brachytherapie mit Implantation von permanenten Strahlern, von 16 bis 20 Quellen		
92.29.34↔	Interstitielle Brachytherapie mit Implantation von permanenten Strahlern, von 21 bis 25 Quellen		
92.29.35↔	Interstitielle Brachytherapie mit Implantation von permanenten Strahlern, von 26 bis bis 30 Quellen		
92.29.36↔	Interstitielle Brachytherapie mit Implantation von permanenten Strahlern, von 31 bis bis 35 Quellen		
92.29.37↔	Interstitielle Brachytherapie mit Implantation von permanenten Strahlern, von 36 bis bis 40 Quellen		
92.29.38↔	Interstitielle Brachytherapie mit Implantation von permanenten Strahlern, von 41 bis bis 45 Quellen		

92.29.88↔	Bestrahlungsplanung für perkutane Bestrahlung und Brachytherapie, Bestrahlungsplanung mit Fusion von CT-, MRT- und PET-Bildern	92.33.11↔	Andere Hochvoltstrahlentherapie: Stereotaktische Bestrahlung, einzeitig, extrazerebral
92.29.89↔	Bestrahlungsplanung für perkutane Bestrahlung und Brachytherapie, sonstige	92.39.01↔	Andere Hochvoltstrahlentherapie, stereotaktische Bestrahlung, fraktioniert, zerebral, n.n.bez.
92.30.00↔	Stereotaktische Bestrahlung, einzeitig, n.n.bez.	92.39.11↔	Andere Hochvoltstrahlentherapie, stereotaktische Bestrahlung, fraktioniert, extrazerebral, n.n.bez.
92.30.01↔	Stereotaktische Bestrahlung, einzeitig: Zerebral, n.n.bez.	92.39.20↔	Andere Hochvoltstrahlentherapie, stereotaktische Bestrahlung, fraktioniert: zerebral, intensitätsmodulierte Radiotherapie
92.30.02↔	Stereotaktische Bestrahlung, einzeitig: Extrazerebral, n.n.bez.	92.39.21↔	Andere Hochvoltstrahlentherapie, stereotaktische Bestrahlung, fraktioniert: zerebral, intensitätsmodulierte Bogenbestrahlung (IMAT)
92.30.20↔	Stereotaktische Bestrahlung, einzeitig: Zerebral, intensitätsmodulierte Radiotherapie	92.39.22↔	Andere Hochvoltstrahlentherapie, stereotaktische Bestrahlung, fraktioniert: zerebral, bildgestützte Einstellung
92.30.21↔	Stereotaktische Bestrahlung, einzeitig: Zerebral, intensitätsmodulierte Bogenbestrahlung (IMAT)	92.39.29↔	Andere Hochvoltstrahlentherapie, stereotaktische Bestrahlung, fraktioniert, zerebral, sonstige
92.30.22↔	Stereotaktische Bestrahlung, einzeitig: Zerebral, bildgestützte Einstellung	92.39.30↔	Andere Hochvoltstrahlentherapie, stereotaktische Bestrahlung, fraktioniert: extrazerebral, intensitätsmodulierte Radiotherapie
92.30.30↔	Stereotaktische Bestrahlung, einzeitig: Extrazerebral, intensitätsmodulierte Radiotherapie	92.39.31↔	Andere Hochvoltstrahlentherapie, stereotaktische Bestrahlung, fraktioniert: extrazerebral, intensitätsmodulierte Bogenbestrahlung (IMAT)
92.30.31↔	Stereotaktische Bestrahlung, einzeitig: Extrazerebral, intensitätsmodulierte Bogenbestrahlung (IMAT)	92.39.32↔	Andere Hochvoltstrahlentherapie, stereotaktische Bestrahlung, fraktioniert: extrazerebral, bildgestützte Einstellung
92.30.32↔	Stereotaktische Bestrahlung, einzeitig: Extrazerebral, bildgestützte Einstellung	92.39.39↔	Andere Hochvoltstrahlentherapie, stereotaktische Bestrahlung, fraktioniert, extrazerebral, sonstige
92.30.99↔	Stereotaktische Bestrahlung, einzeitig, sonstige	92.41↔	Intraoperative Strahlentherapie mit Elektronen
92.31.00↔	Radiochirurgie mit Photonen n.n. bez., zerebral		
92.31.10↔	Radiochirurgie mit Photonen n.n. bez., extrazerebral		
92.32.00↔	Mehrquellige Photon-Radiochirurgie, n.n.bez.		
92.32.01↔	Mehrquellige Photon-Radiochirurgie: Gamma-knife		
92.33.00↔	Teilchen-Radiochirurgie, n.n.bez.		
92.33.01↔	Andere Hochvoltstrahlentherapie: Stereotaktische Bestrahlung, einzeitig, zerebral		

ADRG L13**Nieren-, Ureter- und grosse Harnblaseneingriffe bei Neubildung, Alter > 18 Jahre, ohne Kombinationseingriff**

Hauptdiagnose in Tabelle L13-1 und Prozedur in Tabelle L13-2

DRG L13A**Nieren-, Ureter- und grosse Harnblaseneingriffe bei Neubildung, Alter > 18 Jahre, ohne Kombinationseingriff, mit CC**

PCCL > 1

DRG L13B**Nieren-, Ureter- und grosse Harnblaseneingriffe bei Neubildung, Alter > 18 Jahre, ohne Kombinationseingriff, ohne CC****Hauptdiagnose L13-1**

C64	BNB der Niere, ausgenommen Nierenbecken	C79.1	Sekundäre BNB Harnblase, sonst u nnbez Harnorgane
C65	BNB Nierenbecken	D09.0	Carcinoma in situ Harnblase
C66	BNB Ureter	D09.1	Carcinoma in situ sonst u nnbez Harnorgane
C67.0	Bösartige Neubildung: Trigonum vesicae	D30.0	Gutartige Neubildung Niere
C67.1	Bösartige Neubildung: Apex vesicae	D30.1	Gutartige Neubildung Nierenbecken
C67.2	Bösartige Neubildung: Laterale Harnblasenwand	D30.2	Gutartige Neubildung Ureter
C67.3	Bösartige Neubildung: Vordere Harnblasenwand	D30.3	Gutartige Neubildung Harnblase
C67.4	Bösartige Neubildung: Hintere Harnblasenwand	D30.4	Gutartige Neubildung Urethra
C67.5	Bösartige Neubildung: Harnblasenhals	D30.7	Gutartige Neubildung sonstige Harnorgane
C67.6	Bösartige Neubildung: Ostium ureteris	D30.9	Gutartige Neubildung Harnorgan, nnbez
C67.7	Bösartige Neubildung: Urachus	D41.0	NB unsich/unbek Verhalt Niere
C67.8	BNB: Harnblase, mehrere Teilbereiche überlappend	D41.1	NB unsich/unbek Verhalt Nierenbecken
C67.9	Bösartige Neubildung: Harnblase, nicht näher bezeichnet	D41.2	NB unsich/unbek Verhalt Ureter
C68.0	Bösartige Neubildung: Urethra	D41.3	NB unsich/unbek Verhalt Urethra
C68.1	Bösartige Neubildung: Paraurethrale Drüse	D41.4	NB unsich/unbek Verhalt Harnblase
C68.8	BNB: Harnorgane, mehrere Teilbereiche überlappend	D41.7	NB unsich/unbek Verhalt sonstige Harnorgane
C68.9	Bösartige Neubildung: Harnorgan, nicht näher bezeichnet	D41.9	NB unsich/unbek Verhalt Harnorgan, nnbez
C79.0	Sekundäre BNB Niere u Nierenbecken		

Prozedur L13-2

40.52.00↔	Radikale Exzision von periaortalen Lymphknoten, n.n.bez.	40.52.11↔	Radikale Exzision von retroperitonealen (paraaortal, parakaval) und pelvinen Lymphknoten im Rahmen eines anderen Eingriffs
40.52.10↔	Radikale Exzision von retroperitonealen (paraaortal, parakaval) und pelvinen Lymphknoten als selbständiger Eingriff	40.52.99↔	Radikale Exzision von periaortalen Lymphknoten, sonstige
		40.53.00↔	Radikale Exzision von iliakalen Lymphknoten, n.n.bez.

40.53.10↔	Radikale Exzision von iliakalen Lymphknoten als selbständiger Eingriff	55.51.99↔	Nephroureterektomie, sonstige
40.53.11↔	Radikale Exzision von iliakalen Lymphknoten im Rahmen eines anderen Eingriffs	55.52↔	Nephrektomie einer belassenen Niere
40.53.99↔	Radikale Exzision von iliakalen Lymphknoten, sonstige	55.53↔	Entfernen einer transplantierten oder abgestossenen Niere
40.54.00↔	Radikale Exzision der Leistenengegend, n.n.bez.	55.54↔	Beidseitige Nephrektomie
40.54.10↔	Radikale Exzision der Leistenengegend als selbständiger Eingriff	55.61↔	Autotransplantation einer Niere
40.54.11↔	Radikale Exzision der Leistenengegend im Rahmen eines anderen Eingriffs	55.7↔	Nephropexie
40.54.99↔	Radikale Exzision der Leistenengegend, sonstige	55.81↔	Naht einer Rissverletzung an der Niere
40.59.00↔	Radikale Exzision anderer Lymphknoten, n.n.bez.	55.82↔	Verschluss einer Nephrostomie und Pyelostomie
40.59.10↔	Radikale Exzision anderer Lymphknoten als selbständiger Eingriff, n.n.bez.	55.83↔	Verschluss von anderen Nierenfisteln
40.59.11↔	Radikale Exzision mediastinaler Lymphknoten als selbständiger Eingriff	55.84↔	Reposition einer Nierenstiel-Torsion
40.59.12↔	Radikale Exzision peribronchialer Lymphknoten als selbständiger Eingriff	55.85↔	Symphysiotomie einer Hufeisenniere
40.59.19↔	Radikale Exzision anderer Lymphknoten als selbständiger Eingriff, sonstige	55.86↔	Anastomose an der Niere
40.59.20↔	Radikale Exzision anderer Lymphknoten im Rahmen eines anderen Eingriffs, n.n.bez.	55.87↔	Plastische Rekonstruktion am pyeloureteralen Übergang
40.59.21↔	Radikale Exzision mediastinaler Lymphknoten im Rahmen eines anderen Eingriffs	55.89↔	Sonstige plastische Rekonstruktion an der Niere
40.59.22↔	Radikale Exzision peribronchialer Lymphknoten im Rahmen eines anderen Eingriffs	55.91↔	Nierendekapsulation
40.59.29↔	Radikale Exzision anderer Lymphknoten im Rahmen eines anderen Eingriffs, sonstige	55.99.00↔	Sonstige Operationen an der Niere, n.n.bez.
40.59.99↔	Radikale Exzision anderer Lymphknoten, sonstige	55.99.10↔	Sonstige Operationen an der Niere, Revisionsoperation an der Niere
54.99.00↔	Sonstige Operationen in der Abdominal-Region, n.n.bez.	55.99.99↔	Sonstige Operationen an der Niere, sonstige
54.99.30↔	Sonstige Operationen in der Abdominal-Region, Resektion von Gewebe in der Bauchregion ohne sichere Organzuordnung	56.1x.00↔	Ureterale Meatotomie, n.n.bez.
54.99.40↔	Sonstige Operationen in der Abdominal-Region, Revision einer kutaneoperitonealen Fistel (Katheterverweilsystem)	56.1x.10↔	Ureterale Meatotomie, perkutan-transvesikal
54.99.41↔	Sonstige Operationen in der Abdominal-Region, Entfernung oder Verschluss einer kutaneoperitonealen Fistel (Katheterverweilsystem)	56.1x.11↔	Ureterale Meatotomie, transurethral
54.99.50↔	Sonstige Operationen in der Abdominal-Region, Anlegen eines temporären Bauchwandverschlusses	56.1x.12↔	Ureterale Meatotomie, offen-chirurgisch
54.99.60↔	Sonstige Operationen in der Abdominal-Region, Lumbotomie	56.1x.99↔	Ureterale Meatotomie, sonstige
54.99.61↔	Sonstige Operationen in der Abdominal-Region, Relumbotomie	56.2x.00↔	Ureterotomie, n.n.bez.
54.99.99↔	Sonstige Operationen in der Abdominal-Region, sonstige	56.2x.10↔	Ureterotomie, perkutan-transrenal
55.01.11↔	Nephrotomie, offen chirurgisch	56.2x.11↔	Ureterotomie, perkutan-transrenal mit Entfernung eines Harnsteines
55.01.12↔	Nephrotomie, offen chirurgisch zur Exploration	56.2x.20↔	Ureterotomie, ureterorenoskopisch
55.01.13↔	Nephrotomie, offen chirurgisch zur Punktion einer Zyste	56.2x.30↔	Ureterotomie, offen chirurgisch
55.02.11↔	Nephrostomie, offen chirurgisch	56.2x.40↔	Ureterotomie, laparoskopisch
55.11↔	Pyelotomie	56.2x.99↔	Ureterotomie, sonstige
55.12↔	Pyelostomie	56.34↔	Offene Ureterbiopsie
55.24↔	Offene Nierenbiopsie	56.40↔	Ureterektomie, n.n.bez.
55.31↔	Marsupialisation einer Läsion an der Niere	56.41.00↔	Partielle Ureterektomie, n.n.bez.
55.32↔	Offene Exzision von Läsion oder Gewebe an der Niere	56.41.10↔	Partielle Ureterektomie, Resektion des Ureterostiums, perkutan-transvesikal
55.34↔	Laparoskopische Exzision von Läsion oder Gewebe an der Niere	56.41.11↔	Partielle Ureterektomie, Resektion des Ureterostiums, transurethral
55.39.00↔	Sonstige lokale Exzision oder Destruktion von Läsion oder Gewebe an der Niere, n.n.bez.	56.41.12↔	Partielle Ureterektomie, Resektion des Ureterostiums, offen chirurgisch
55.39.10↔	Sonstige lokale Exzision oder Destruktion von Läsion oder Gewebe an der Niere, Exzision ureterorenoskopisch	56.41.20↔	Partielle Ureterektomie, offen chirurgisch
55.39.20↔	Sonstige lokale Exzision oder Destruktion von Läsion oder Gewebe an der Niere, Destruktion, perkutan-transrenal	56.41.21↔	Partielle Ureterektomie, laparoskopisch
55.39.21↔	Sonstige lokale Exzision oder Destruktion von Läsion oder Gewebe an der Niere, Destruktion, ureterorenoskopisch	56.41.30↔	Partielle Ureterektomie, Resektion eines Ureterstumpfes
55.39.22↔	Sonstige lokale Exzision oder Destruktion von Läsion oder Gewebe an der Niere, Destruktion, offen chirurgisch	56.41.40↔	Resektion einer Ureterozele, transurethral
55.39.23↔	Sonstige lokale Exzision oder Destruktion von Läsion oder Gewebe an der Niere, Destruktion, laparoskopisch	56.41.41↔	Resektion einer Ureterozele, offen chirurgisch
55.39.29↔	Sonstige lokale Exzision oder Destruktion von Läsion oder Gewebe an der Niere, Destruktion, sonstiger Zugang	56.41.49↔	Resektion einer Ureterozele, sonstiger Zugang
55.39.99↔	Sonstige lokale Exzision oder Destruktion von Läsion oder Gewebe an der Niere, sonstige	56.41.99↔	Partielle Ureterektomie, sonstige
55.4↔	Partielle Nephrektomie	56.42↔	Totale Ureterektomie
55.51.00↔	Nephroureterektomie, n.n.bez.	56.51.00↔	Aufbau einer kutanen Ureteroileostomie, n.n.bez.
55.51.01↔	Nephroureterektomie, ausser zur Transplantation	56.51.10↔	Aufbau einer kutanen Ureteroileostomie, Ureteroileokutaneostomie [Ileum-Conduit] oder Ureterokolokutaneostomie [Kolon-/Sigma-Conduit], offen chirurgisch
55.51.02↔	Nephrektomie zur Transplantation, Lebendspende	56.51.11↔	Aufbau einer kutanen Ureteroileostomie, Ureteroileokutaneostomie [Ileum-Conduit] oder Ureterokolokutaneostomie [Kolon-/Sigma-Conduit], laparoskopisch
		56.51.12↔	Aufbau einer kutanen Ureteroileostomie, mit Darminterponat [Conduit] (nicht kontinentes Stoma), sonstiger Zugang
		56.51.20↔	Aufbau einer kutanen Ureteroileostomie, Umwandlung einer anderen supravessikalen Harnableitung in eine kutane Ureteroileostomie
		56.51.30↔	Aufbau einer kutanen Ureteroileostomie, mit Darmreservoir (kontinentes Stoma)
		56.51.99↔	Aufbau einer kutanen Ureteroileostomie, sonstige
		56.52.00↔	Revision einer kutanen Ureteroileostomie, n.n.bez.
		56.52.10↔	Revision einer kutanen Ureteroileostomie, mit Darminterponat [Conduit]
		56.52.20↔	Revision einer kutanen Ureteroileostomie, mit Darmreservoir (kontinentes Stoma)

56.52.99↔	Revision einer kutanen Ureteroileostomie, sonstige	57.71.00↔	Radikale Zystektomie, n.n.bez.
56.61.00↔	Aufbau einer anderen kutanen Ureterostomie, n.n.bez.	57.71.10↔	Radikale Zystektomie, ohne Urethrektomie, beim Mann, offen chirurgisch
56.61.10↔	Aufbau einer anderen kutanen Ureterostomie, Ureterokutaneostomie und Transureterokutaneostomie, laparoskopisch	57.71.11↔	Radikale Zystektomie, ohne Urethrektomie, beim Mann, laparoskopisch
56.61.20↔	Aufbau einer anderen kutanen Ureterostomie, Umwandlung einer anderen supravasikalen Harnableitung in eine kutane Ureterostomie	57.71.20↔	Radikale Zystektomie, mit Urethrektomie, beim Mann, offen chirurgisch
56.61.99↔	Aufbau einer anderen kutanen Ureterostomie, sonstige	57.71.21↔	Radikale Zystektomie, mit Urethrektomie, beim Mann, laparoskopisch
56.62↔	Revision einer anderen kutanen Ureterostomie	57.71.30↔	Radikale Zystektomie, ohne Urethrektomie, bei der Frau, offen chirurgisch
56.71.00↔	Harnableitung in den Darm, n.n.bez.	57.71.31↔	Radikale Zystektomie, ohne Urethrektomie, bei der Frau, laparoskopisch
56.71.10↔	Ureterosigmoideostomie mit Reservoirbildung, offen chirurgisch	57.71.40↔	Radikale Zystektomie, mit Urethrektomie, bei der Frau, offen chirurgisch
56.71.11↔	Ureterosigmoideostomie mit Reservoirbildung, laparoskopisch	57.71.41↔	Radikale Zystektomie, mit Urethrektomie, bei der Frau, laparoskopisch
56.71.20↔	Umwandlung einer anderen supravasikalen Harnableitung in eine Harnableitung in den Darm	57.71.50↔	Radikale Zystektomie, Becken-Eviszeration (Exenteration) beim Mann, offen chirurgisch
56.71.99↔	Harnableitung in den Darm, sonstige	57.71.51↔	Radikale Zystektomie, Becken-Eviszeration (Exenteration) beim Mann, laparoskopisch
56.72↔	Revision einer ureterointestinalen Anastomose	57.71.99↔	Radikale Zystektomie, sonstige
56.73↔	Nephrozystanastomose, n.n.bez.	57.79.00↔	Sonstige totale Zystektomie, n.n.bez.
56.74.00↔	Ureterozystoneostomie, n.n.bez.	57.79.10↔	Sonstige totale Zystektomie, Einfache Zystektomie, beim Mann, offen chirurgisch
56.74.10↔	Ureterozystoneostomie, Isolierte Antirefluxplastik (z.B. nach Lich-Gregoir), offen chirurgisch	57.79.11↔	Sonstige totale Zystektomie, Einfache Zystektomie, beim Mann, laparoskopisch
56.74.11↔	Ureterozystoneostomie, Isolierte Antirefluxplastik (z.B. nach Lich-Gregoir), laparoskopisch	57.79.20↔	Sonstige totale Zystektomie, Einfache Zystektomie, bei der Frau, offen chirurgisch
56.74.20↔	Ureterozystoneostomie, mit Uretermodellage	57.79.21↔	Sonstige totale Zystektomie, Einfache Zystektomie, bei der Frau, laparoskopisch
56.74.99↔	Ureterozystoneostomie, sonstige	57.79.99↔	Sonstige totale Zystektomie, sonstige
56.75↔	Transureteroureterostomie	57.83↔	Verschluss einer vesikointestinalen Fistel
56.79↔	Sonstige Anastomose eines Ureters oder Harnableitung	57.86↔	Plastische Rekonstruktion bei Exstrophie der Harnblase
56.81↔	Lösung von intraluminalen Adhäsionen im Ureter	57.87.00↔	Rekonstruktion an der Harnblase, n.n.bez.
56.82↔	Naht einer Ureterverletzung	57.87.10↔	Rekonstruktion an der Harnblase, mit Ileum, Kolon oder Magen, offen chirurgisch
56.83↔	Verschluss einer Ureterostomie	57.87.11↔	Rekonstruktion an der Harnblase, mit Ileum, Kolon oder Magen, laparoskopisch
56.84.00↔	Verschluss einer anderen Ureterfistel, n.n.bez.	57.87.20↔	Umwandlung einer anderen supravasikalen Harnableitung in eine Ersatzharnblase, offen chirurgisch
56.84.10↔	Verschluss einer Ureter-Darm-Fistel, offen chirurgisch	57.87.21↔	Umwandlung einer anderen supravasikalen Harnableitung in eine Ersatzharnblase, laparoskopisch
56.84.11↔	Verschluss einer Ureter-Darm-Fistel, laparoskopisch	57.87.30↔	Reduktionsplastik der Harnblase, offen chirurgisch
56.84.20↔	Verschluss einer ureterovaginale Fistel, offen chirurgisch	57.87.31↔	Reduktionsplastik der Harnblase, laparoskopisch
56.84.21↔	Verschluss einer ureterovaginale Fistel, laparoskopisch	57.87.40↔	Augmentation der Harnblase, offen chirurgisch
56.84.22↔	Verschluss einer ureterovaginale Fistel, vaginal	57.87.41↔	Augmentation der Harnblase, laparoskopisch
56.84.99↔	Verschluss einer anderen Ureterfistel, sonstige	57.87.99↔	Rekonstruktion an der Harnblase, sonstige
56.85↔	Ureteropexie	58.93↔	Implantation eines künstlichen Harnblasensphinkters
56.86↔	Entfernen einer Ureterligatur	58.94↔	Adjustierbare Harninkontinenztherapie
56.89↔	Sonstige plastische Rekonstruktion an einem Ureter	59.00↔	Retroperitoneale Dissektion, n.n.bez.
56.95↔	Ligatur an einem Ureter	59.02↔	Sonstige Lösung von perirenal oder periureteralen Adhäsionen
56.99.00↔	Sonstige Operationen an einem Ureter, n.n.bez.	59.03.00↔	Laparoskopische Lösung von perirenal oder periureteralen Adhäsionen, n.n.bez.
56.99.10↔	Freilegung des Ureters (zur Exploration)	59.03.10↔	Ureterolyse ohne intraperitoneale Verlagerung, laparoskopisch
56.99.20↔	Revisionsoperation am Ureter, offen chirurgisch	59.03.11↔	Ureterolyse mit intraperitoneale Verlagerung, laparoskopisch
56.99.21↔	Revisionsoperation am Ureter, sonstiger Zugang	59.03.99↔	Laparoskopische Lösung von perirenal oder periureteralen Adhäsionen, sonstige
56.99.30↔	Sonstige Operationen an einem Ureter, Injektion bei Ostiuminsuffizienz, transurethral	59.09↔	Sonstige Inzision am perirenal oder periureteralen Gewebe
56.99.31↔	Sonstige Operationen an einem Ureter, Injektion bei Ostiuminsuffizienz, offen chirurgisch	59.19↔	Sonstige Inzision am perivesikalen Gewebe
56.99.32↔	Sonstige Operationen an einem Ureter, Injektion bei Ostiuminsuffizienz, sonstiger Zugang	59.91↔	Exzision am perirenal oder perivesikalen Gewebe
56.99.99↔	Sonstige Operationen an einem Ureter, sonstige	59.92↔	Sonstige Operationen am perirenal oder perivesikalen Gewebe
57.6x.00↔	Partielle Zystektomie, n.n.bez.	60.3↔	Suprapubische Prostatektomie
57.6x.10↔	Partielle Zystektomie, ohne Ureterneimplantation, offen chirurgisch	60.4↔	Retropubische Prostatektomie
57.6x.11↔	Partielle Zystektomie, ohne Ureterneimplantation, laparoskopisch	60.5x.00↔	Radikale Prostatektomie, n.n.bez.
57.6x.12↔	Partielle Zystektomie, mit einseitiger oder beidseitiger Ureterneimplantation, offen chirurgisch	60.5x.10↔	Radikale Prostatektomie, laparoskopisch
57.6x.13↔	Partielle Zystektomie, mit einseitiger oder beidseitiger Ureterneimplantation, laparoskopisch	60.5x.20↔	Radikale Prostatektomie, perineal
57.6x.20↔	Partielle Zystektomie, Supratrigonale oder subtotale Resektion, ohne Ureterneimplantation, offen chirurgisch	60.5x.30↔	Radikale Prostatektomie, retropubisch
57.6x.21↔	Partielle Zystektomie, Supratrigonale oder subtotale Resektion, ohne Ureterneimplantation, laparoskopisch	60.5x.99↔	Radikale Prostatektomie, sonstige
57.6x.22↔	Partielle Zystektomie, Supratrigonale oder subtotale Resektion mit einseitiger oder beidseitiger Ureterneimplantation, offen chirurgisch	60.61.00↔	Lokale Exzision einer Läsion an der Prostata, n.n.bez.
57.6x.23↔	Partielle Zystektomie, Supratrigonale oder subtotale Resektion mit einseitiger oder beidseitiger Ureterneimplantation, laparoskopisch		
57.6x.99↔	Partielle Zystektomie, sonstige		

60.61.10↔	Lokale Exzision einer Läsion an der Prostata, transurethral	60.61.99↔	Lokale Exzision einer Läsion an der Prostata, sonstige
60.61.11↔	Lokale Exzision einer Läsion an der Prostata, suprapubisch-transvesikal	60.62↔	Perineale Prostatektomie
60.61.12↔	Lokale Exzision einer Läsion an der Prostata, retropubisch	60.69↔	Sonstige Prostatektomie
60.61.13↔	Lokale Exzision einer Läsion an der Prostata, perineal		

ADRG L17 **Andere Eingriffe an der Urethra**

Prozedur in Tabelle L17-1

DRG L17A **Andere Eingriffe an der Urethra, Alter < 16 Jahre**

Alter < 16 Jahre

DRG L17B **Andere Eingriffe an der Urethra, Alter > 15 Jahre**

Prozedur L17-1

57.92↔	Dilatation am Harnblasenhals	58.49.29↔	Sonstige plastische Rekonstruktion der Urethra, zweizeitig, erste Sitzung, sonstige Rekonstruktion
58.1↔	Urethrale Meatotomie	58.49.30↔	Zweizeitige plastische Rekonstruktion der Urethra, zweite Sitzung, n.n.bez.
58.31.00↔	Endoskopische Exzision oder Destruktion von Läsion oder Gewebe an der Urethra, n.n.bez.	58.49.31↔	Zweizeitige plastische Rekonstruktion der Urethra, zweite Sitzung, mit Präputial- oder Penishaut
58.31.10↔	Endoskopische Exzision oder Destruktion von Läsion oder Gewebe an der Urethra, Exzision	58.49.33↔	Zweizeitige plastische Rekonstruktion der Urethra, zweite Sitzung, mit Mund- oder Harnblasenschleimhaut
58.31.11↔	Endoskopische Exzision oder Destruktion von Läsion oder Gewebe an der Urethra, Destruktion	58.49.39↔	Zweizeitige plastische Rekonstruktion der Urethra, zweite Sitzung, sonstige
58.31.99↔	Endoskopische Exzision oder Destruktion von Läsion oder Gewebe an der Urethra, sonstige	58.49.40↔	Revision einer plastischen Rekonstruktion an der Urethra
58.47↔	Urethrale Meatoplastik	58.49.99↔	Sonstige plastische Rekonstruktion an der Urethra, sonstige
58.49.00↔	Sonstige plastische Rekonstruktion an der Urethra, n.n.bez.	58.5x.00↔	Lösung einer Urethrastriktur, n.n.bez.
58.49.10↔	Einzeitige plastische Rekonstruktion der Urethra, mit Präputial- oder Penishaut	58.5x.10↔	Lösung einer Urethrastriktur, Transurethrale Inzision des Sphincter urethrae externus
58.49.11↔	Einzeitige plastische Rekonstruktion der Urethra, mit Mund- oder Harnblasenschleimhaut, sonstige Rekonstruktion	58.5x.20↔	Lösung einer Urethrastriktur, Urethrotomia interna
58.49.20↔	Zweizeitige plastische Rekonstruktion der Urethra, erste Sitzung, mit Präputial- oder Penishaut	58.5x.99↔	Lösung einer Urethrastriktur, sonstige
58.49.21↔	Zweizeitige plastische Rekonstruktion der Urethra, erste Sitzung, mit Mund- oder Harnblasenschleimhaut	58.6↔	Dilatation der Urethra
		58.91↔	Inzision am Periarethralgewebe

ADRG L18 **Komplexe transurethrale, perkutan-transrenale und andere retroperitoneale Eingriffe ohne extrakorporale Stosswellenlithotripsie (ESWL)**

Mindestens eine Prozedur in Tabelle L18-1

DRG L18A **Komplexe transurethrale, perkutan-transrenale und andere retroperitoneale Eingriffe ohne extrakorporale Stosswellenlithotripsie (ESWL) mit äusserst schweren CC**

PCCL > 3

DRG L18B **Komplexe transurethrale, perkutan-transrenale und andere retroperitoneale Eingriffe ohne extrakorporale Stosswellenlithotripsie (ESWL) ohne äusserst schwere CC**

Prozedur L18-1

55.02.00‡↔	Nephrostomie, n.n.bez.	55.03.99‡↔	Perkutane Nephrostomie ohne Desintegration von Steinmaterial, sonstige
55.02.10‡↔	Nephrostomie, perkutan-transrenal	55.04.00‡↔	Perkutane Nephrostomie mit Desintegration von Steinmaterial, n.n.bez.
55.02.99‡↔	Nephrostomie, sonstige	55.04.10‡↔	Perkutane Nephrostomie mit Desintegration von Steinmaterial, Entfernung von Harnstein(en) aus dem Nierenbecken
55.03.00‡↔	Perkutane Nephrostomie ohne Desintegration von Steinmaterial, n.n.bez.	55.04.11‡↔	Perkutane Nephrostomie mit Desintegration von Steinmaterial, Entfernung von Harnstein(en) aus dem Ureter
55.03.10‡↔	Perkutane Nephrostomie ohne Desintegration von Steinmaterial, Entfernung von Harnstein(en) aus dem Nierenbecken	55.04.99‡↔	Perkutane Nephrostomie mit Desintegration von Steinmaterial, sonstige
55.03.11‡↔	Perkutane Nephrostomie ohne Desintegration von Steinmaterial, Entfernung von Harnstein(en) aus dem Ureter		

55.05†↔	Perkutan-transrenale Erweiterung des pyeloureteralen Ueberganges	57.49.12↔	Sonstige transurethrale Exzision oder Destruktion von Läsion oder Gewebe der Harnblase, Resektion, transurethral
57.49.00↔	Sonstige transurethrale Exzision oder Destruktion von Läsion oder Gewebe der Harnblase, n.n.bez.	57.49.99↔	Sonstige transurethrale Exzision oder Destruktion von Läsion oder Gewebe der Harnblase, sonstige
57.49.11↔	Sonstige transurethrale Exzision oder Destruktion von Läsion oder Gewebe der Harnblase, Destruktion, transurethral		

ADRG L19**Transurethrale Eingriffe ausser Prostataresektion und komplexe Ureterorenoskopien mit extrakorporaler Stosswellenlithotripsie (ESWL) oder perkutane Thermoablation der Niere**

Mindestens eine Prozedur in Tabelle L19-1 und Prozedur in Tabelle L19-2 oder Prozedur in Tabelle L19-3

DRG L19Z**Transurethrale Eingriffe ausser Prostataresektion und komplexe Ureterorenoskopien mit extrakorporaler Stosswellenlithotripsie (ESWL) oder perkutane Thermoablation der Niere****Prozedur L19-1**

55.33†↔	Perkutane Exzision von Läsion oder Gewebe an der Niere	58.49.00↔	Sonstige plastische Rekonstruktion an der Urethra, n.n.bez.
55.35†↔	Sonstige und nicht näher bezeichnete Ablation von Läsion oder Gewebe an der Niere	58.49.10↔	Einzeitige plastische Rekonstruktion der Urethra, mit Präputial- oder Penishaut
56.0x.00↔	Transurethrales Entfernen einer Obstruktion von Ureter und Nierenbecken, n.n.bez.	58.49.11↔	Einzeitige plastische Rekonstruktion der Urethra, mit Mund- oder Harnblasenschleimhaut, sonstige Rekonstruktion
56.0x.10↔	Transurethrales Entfernen einer Obstruktion von Ureter und Nierenbecken, Entfernung eines Harnsteines	58.49.20↔	Zweizeitige plastische Rekonstruktion der Urethra, erste Sitzung, mit Präputial- oder Penishaut
56.0x.11↔	Transurethrales Entfernen einer Obstruktion von Ureter und Nierenbecken, Entfernung eines Fremdkörpers	58.49.21↔	Zweizeitige plastische Rekonstruktion der Urethra, erste Sitzung, mit Mund- oder Harnblasenschleimhaut
56.0x.99↔	Transurethrales Entfernen einer Obstruktion von Ureter und Nierenbecken, sonstige	58.49.29↔	Sonstige plastische Rekonstruktion der Urethra, zweizeitig, erste Sitzung, sonstige Rekonstruktion
56.33†↔	Geschlossene endoskopische Biopsie am Ureter	58.49.30↔	Zweizeitige plastische Rekonstruktion der Urethra, zweite Sitzung, n.n.bez.
56.99.00↔	Sonstige Operationen an einem Ureter, n.n.bez.	58.49.31↔	Zweizeitige plastische Rekonstruktion der Urethra, zweite Sitzung, mit Präputial- oder Penishaut
56.99.10↔	Freilegung des Ureters (zur Exploration)	58.49.33↔	Zweizeitige plastische Rekonstruktion der Urethra, zweite Sitzung, mit Mund- oder Harnblasenschleimhaut
56.99.20↔	Revisionsoperation am Ureter, offen chirurgisch	58.49.39↔	Zweizeitige plastische Rekonstruktion der Urethra, zweite Sitzung, sonstige
56.99.21↔	Revisionsoperation am Ureter, sonstiger Zugang	58.49.40↔	Revision einer plastischen Rekonstruktion an der Urethra
56.99.30↔	Sonstige Operationen an einem Ureter, Injektion bei Ostiuminsuffizienz, transurethral	58.49.99↔	Sonstige plastische Rekonstruktion an der Urethra, sonstige
56.99.31↔	Sonstige Operationen an einem Ureter, Injektion bei Ostiuminsuffizienz, offen chirurgisch	58.99.00†↔	Sonstige Operationen an Urethra und Periurethralgewebe, n.n.bez.
56.99.32↔	Sonstige Operationen an einem Ureter, Injektion bei Ostiuminsuffizienz, sonstiger Zugang	58.99.10†↔	Sonstige Operationen an Urethra und Periurethralgewebe, Einlegen und Wechsel eines Stent in die Urethra
56.99.99↔	Sonstige Operationen an einem Ureter, sonstige	58.99.99†↔	Sonstige Operationen an Urethra und Periurethralgewebe, sonstige
57.33↔	Geschlossene [transurethrale] Biopsie der Harnblase	59.95↔	Desintegration eines Harnsteins mit Ultraschall
57.41↔	Transurethrale Lösung von intraluminalen Adhäsionen	60.12↔	Offene Biopsie an der Prostata
57.49.00↔	Sonstige transurethrale Exzision oder Destruktion von Läsion oder Gewebe der Harnblase, n.n.bez.	60.15↔	Biopsie am periprostatischen Gewebe
57.49.11↔	Sonstige transurethrale Exzision oder Destruktion von Läsion oder Gewebe der Harnblase, Destruktion, transurethral	60.95↔	Transurethrale Ballon-Dilatation einer prostatistischen Urethra
57.49.12↔	Sonstige transurethrale Exzision oder Destruktion von Läsion oder Gewebe der Harnblase, Resektion, transurethral	97.65†↔	Entfernen eines Urethra-Stents
57.49.99↔	Sonstige transurethrale Exzision oder Destruktion von Läsion oder Gewebe der Harnblase, sonstige		

Prozedur L19-2

98.51†↔	Extrakorporelle Stosswellen-Lithotripsie [ESWL] von Niere, Ureter und/oder Blase
---------	--

Prozedur L19-3

XX.CH†↔	Kein spezifischer Kode im CHOP
---------	--------------------------------

ADRG L20**Transurethrale Eingriffe ausser Prostataresektion und komplexe Ureterorenoskopien ohne extrakorporale Stosswellenlithotripsie (ESWL)**

Mindestens eine Prozedur in Tabelle L20-3

DRG L20A**Transurethrale Eingriffe ausser Prostataresektion und komplexe Ureterorenoskopien, mit äusserst schweren CC**

PCCL > 3

DRG L20B**Transurethrale Eingriffe ausser Prostataresektion und komplexe Ureterorenoskopien ohne extrakorporale Stosswellenlithotripsie (ESWL) ohne äusserst schwere CC, mit komplexem Eingriff oder Para- / Tetraplegie**

Mindestens eine Prozedur in Tabelle L20-4 und (Prozedur in Tabelle L20-5 oder Diagnose in Tabelle L20-1) oder Nebendiagnose in Tabelle L20-2

DRG L20C**Transurethrale Eingriffe ausser Prostataresektion und komplexe Ureterorenoskopien ohne extrakorporale Stosswellenlithotripsie (ESWL), ohne äusserst schwere CC, ohne komplexen Eingriff, ohne Para- / Tetraplegie****Diagnose L20-1**N13.2 Hydronephrose b Obstruktion d Nieren- u Ureterstein
N20.0 Nierenstein

N20.2 Nierenstein u Ureterstein gleichzeitig

Nebendiagnose L20-2

G04.1	Tropische spastische Paraplegie	G82.42	Spast Tetrapares u Tetrapleg, chron kompl QSL
G82.02	Schlaff Parapares u Parapleg, chron kompl QSL	G82.43	Spast Tetrapares u Tetrapleg, chron inkompl QSL
G82.03	Schlaff Parapares u Parapleg, chron inkompl QSL	G82.49	Spast Tetrapares u Tetrapleg, nnbez
G82.09	Schlaff Parapares u Parapleg, nnbez	G82.52	Tetrapares u Tetrapleg, nnbez, chron kompl QSL
G82.12	Spast Parapares u Parapleg, chron kompl QSL	G82.53	Tetrapares u Tetrapleg, nnbez, chron inkompl QSL
G82.13	Spast Parapares u Parapleg, chron inkompl QSL	G82.59	Tetrapares u Tetrapleg, nnbez
G82.19	Spast Parapares u Parapleg, nnbez	G95.1	Vaskuläre Myelopathien
G82.22	Parapares u Parapleg, nnbez, chron kompl QSL	G95.2	Rückenmarkskompression, nnbez
G82.23	Parapares u Parapleg, nnbez, chron inkompl QSL	G95.80	HarnblasLähm b Schädig ob motor Neuron [UMNL]
G82.29	Parapares u Parapleg, nnbez	G95.81	HarnblasLähm b Schädig unt motor Neuron [LMNL]
G82.32	Schlaff Tetrapares u Tetrapleg, chron kompl QSL	G95.9	KH Rückenmark, nnbez
G82.33	Schlaff Tetrapares u Tetrapleg, chron inkompl QSL	P11.51	Geburtsverletzung Wirbelsäule u RM m chron QSL
G82.39	Schlaff Tetrapares u Tetrapleg, nnbez		

Prozedur L20-3

55.33†↔	Perkutane Exzision von Läsion oder Gewebe an der Niere	57.49.00↔	Sonstige transurethrale Exzision oder Destruktion von Läsion oder Gewebe der Harnblase, n.n.bez.
55.35†↔	Sonstige und nicht näher bezeichnete Ablation von Läsion oder Gewebe an der Niere	57.49.11↔	Sonstige transurethrale Exzision oder Destruktion von Läsion oder Gewebe der Harnblase, Destruktion, transurethral
56.0x.00↔	Transurethrales Entfernen einer Obstruktion von Ureter und Nierenbecken, n.n.bez.	57.49.12↔	Sonstige transurethrale Exzision oder Destruktion von Läsion oder Gewebe der Harnblase, Resektion, transurethral
56.0x.10↔	Transurethrales Entfernen einer Obstruktion von Ureter und Nierenbecken, Entfernung eines Harnsteines	57.49.99↔	Sonstige transurethrale Exzision oder Destruktion von Läsion oder Gewebe der Harnblase, sonstige
56.0x.11↔	Transurethrales Entfernen einer Obstruktion von Ureter und Nierenbecken, Entfernung eines Fremdkörpers	58.49.00↔	Sonstige plastische Rekonstruktion an der Urethra, n.n.bez.
56.0x.99↔	Transurethrales Entfernen einer Obstruktion von Ureter und Nierenbecken, sonstige	58.49.10↔	Einzeitige plastische Rekonstruktion der Urethra, mit Präputial- oder Penishaut
56.33†↔	Geschlossene endoskopische Biopsie am Ureter	58.49.11↔	Einzeitige plastische Rekonstruktion der Urethra, mit Mund- oder Harnblasenschleimhaut, sonstige Rekonstruktion
56.99.00↔	Sonstige Operationen an einem Ureter, n.n.bez.	58.49.20↔	Zweizeitige plastische Rekonstruktion der Urethra, erste Sitzung, mit Präputial- oder Penishaut
56.99.10↔	Freilegung des Ureters (zur Exploration)	58.49.21↔	Zweizeitige plastische Rekonstruktion der Urethra, erste Sitzung, mit Mund- oder Harnblasenschleimhaut
56.99.20↔	Revisionsoperation am Ureter, offen chirurgisch	58.49.29↔	Sonstige plastische Rekonstruktion der Urethra, zweizeitig, erste Sitzung, sonstige Rekonstruktion
56.99.21↔	Revisionsoperation am Ureter, sonstiger Zugang	58.49.30↔	Zweizeitige plastische Rekonstruktion der Urethra, zweite Sitzung, n.n.bez.
56.99.30↔	Sonstige Operationen an einem Ureter, Injektion bei Ostiuminsuffizienz, transurethral	58.49.31↔	Zweizeitige plastische Rekonstruktion der Urethra, zweite Sitzung, mit Präputial- oder Penishaut
56.99.31↔	Sonstige Operationen an einem Ureter, Injektion bei Ostiuminsuffizienz, offen chirurgisch	58.49.33↔	Zweizeitige plastische Rekonstruktion der Urethra, zweite Sitzung, mit Mund- oder Harnblasenschleimhaut
56.99.32↔	Sonstige Operationen an einem Ureter, Injektion bei Ostiuminsuffizienz, sonstiger Zugang		
56.99.99↔	Sonstige Operationen an einem Ureter, sonstige		
57.33↔	Geschlossene [transurethrale] Biopsie der Harnblase		
57.41↔	Transurethrale Lösung von intraluminalen Adhäsionen		

58.49.39↔	Zweizeitige plastische Rekonstruktion der Urethra, zweite Sitzung, sonstige	58.99.99‡↔	Sonstige Operationen an Urethra und Periurethralgewebe, sonstige
58.49.40↔	Revision einer plastischen Rekonstruktion an der Urethra	59.95↔	Desintegration eines Harnsteins mit Ultraschall
58.49.99↔	Sonstige plastische Rekonstruktion an der Urethra, sonstige	60.12↔	Offene Biopsie an der Prostata
58.99.00‡↔	Sonstige Operationen an Urethra und Periurethralgewebe, n.n.bez.	60.15↔	Biopsie am periprostatiscen Gewebe
58.99.10‡↔	Sonstige Operationen an Urethra und Periurethralgewebe, Einlegen und Wechsel eines Stent in die Urethra	60.95↔	Transurethrale Ballon-Dilatation einer prostatiscen Urethra
		97.65‡↔	Entfernen eines Urethra-Stents

Prozedur L20-4

55.33‡↔	Perkutane Exzision von Läsion oder Gewebe an der Niere	56.0x.11↔	Transurethrales Entfernen einer Obstruktion von Ureter und Nierenbecken, Entfernung eines Fremdkörpers
55.35‡↔	Sonstige und nicht näher bezeichnete Ablation von Läsion oder Gewebe an der Niere	56.0x.99↔	Transurethrales Entfernen einer Obstruktion von Ureter und Nierenbecken, sonstige
56.0x.00↔	Transurethrales Entfernen einer Obstruktion von Ureter und Nierenbecken, n.n.bez.	56.33‡↔	Geschlossene endoskopische Biopsie am Ureter
56.0x.10↔	Transurethrales Entfernen einer Obstruktion von Ureter und Nierenbecken, Entfernung eines Harnsteines	59.95↔	Desintegration eines Harnsteins mit Ultraschall

Prozedur L20-5

00.99.30‡↔ Lasertechnik

ADRG L33**Mehrzeitige komplexe OR-Prozeduren bei Krankheiten und Störungen der Harnorgane**

Mindestens zwei Behandlungen, die mindestens einem Tag auseinander liegen in [mindestens zwei Prozeduren in Tabelle L33-1]

DRG L33Z**Mehrzeitige komplexe OR-Prozeduren bei Krankheiten und Störungen der Harnorgane****Prozedur L33-1**

00.54.00↔	Implantation oder Ersetzen nur des Pulsgenerators eines Resynchronisationsdefibrillators [CRT-D], n.n.bez.	01.28↔	Einsetzen von intrakraniellen Katheter(n) via Bohrloch(löcher)
00.54.10↔	Implantation nur des Pulsgenerators eines Resynchronisationsdefibrillators [CRT-D]	01.29.00↔	Revision (ohne Ersetzen) von Katheter(n) aus Schädelhöhle oder Hirngewebe, n.n.bez.
00.54.11↔	Systemumstellung bei Resynchronisationsdefibrillator [CRT-D]	01.29.10↔	Stereotaktische Revision (ohne Ersetzen) von intrazerebralen Kathetern zur intraventrikulären Infusion
00.54.12↔	Ersetzen nur des Pulsgenerators eines Resynchronisationsdefibrillators [CRT-D]	01.29.99↔	Revision (ohne Ersetzen) von Katheter(n) aus Schädelhöhle oder Hirngewebe, sonstige
00.54.99↔	Implantation oder Ersetzen nur des Pulsgenerators eines Resynchronisationsdefibrillators [CRT-D], sonstige	01.31.00↔	Inzision an den Hirnhäuten, n.n.bez.
00.70↔	Revision einer Hüftendoprothese, sowohl azetabuläre als auch femorale Komponente	01.31.10↔	Inzision an den Hirnhäuten zur Entleerung eines subduralen Hämatoms (Hygroms)
00.71↔	Revision einer Hüftendoprothese, azetabuläre Komponente	01.31.11↔	Inzision an den Hirnhäuten zur Entleerung eines subduralen Empyems
00.72↔	Revision einer Hüftendoprothese, femorale Komponente	01.31.20↔	Inzision an den Hirnhäuten zur Drainage von subduraler und subarachnoidaler Flüssigkeit
00.73↔	Revision von Hüftprothese, nur azetabulärer Liner und / oder nur Femurkopf	01.31.99↔	Inzision an den Hirnhäuten, sonstige
00.80↔	Revision einer Knieprothese, total (alle Komponenten)	01.32.00↔	Lobotomie und Traktotomie, n.n.bez.
00.81↔	Revision einer Knieprothese, Tibiakomponente	01.32.10↔	Lobotomie und Traktotomie, Zingulotomie
00.82↔	Revision einer Knieprothese, Femurkomponente	01.32.11↔	Lobotomie und Traktotomie, Subpiale Transsektion
00.83↔	Revision einer Knieprothese, Patellarkomponente	01.32.12↔	Lobotomie und Traktotomie, Multiple Lobotomien
00.84↔	Revision einer Knieprothese, Tibialiner	01.32.20↔	Lobotomie und Traktotomie, Stereotaktische Unterbrechung von Bahnsystemen
00.85↔	Ersatz der Oberfläche Hüftgelenk total, Azetabulum und Femurkopf	01.32.99↔	Lobotomie und Traktotomie, sonstige
00.86↔	Ersatz der Oberfläche Hüftgelenk, partiell, Femurkopf	01.39.00↔	Sonstige Inzision am Gehirn, n.n.bez.
00.87↔	Ersatz der Oberfläche Hüftgelenk, partiell, Azetabulum	01.39.10↔	Sonstige Inzision am Gehirn zur Entleerung eines intrazerebralen Hämatoms
01.22↔	Entfernen der Elektrode(n) eines intrakraniellen Neurostimulators	01.39.11↔	Sonstige Inzision am Gehirn zur Entleerung eines intrazerebralen Abszesses
01.23.00↔	Rekraniotomie, n.n.bez.	01.39.19↔	Sonstige Inzision am Gehirn, Entleerung von sonstiger intrazerebraler Flüssigkeit
01.23.10↔	Rekraniotomie mit Einbringen einer Drainage	01.39.20↔	Sonstige Inzision am Gehirn, Stereotaktische Entleerung eines intrakraniellen Hämatoms
01.23.20↔	Rekraniotomie mit Entfernen von alloplastischem Material oder Medikamententrägers aus dem Schädelknochen	01.39.21↔	Sonstige Inzision am Gehirn, Stereotaktische Entleerung eines intrakraniellen Abszesses
01.23.21↔	Rekraniotomie mit Entfernen von alloplastischem Material oder Medikamententräger aus dem Epiduralraum	01.39.29↔	Sonstige Inzision am Gehirn, Stereotaktische Entleerung sonstiger intrakranieller Flüssigkeit
01.23.29↔	Rekraniotomie mit Entfernen von sonstigen Material		
01.23.99↔	Rekraniotomie, sonstige		
01.26↔	Einsetzen und Ersetzen eines Katheters in die Schädelhöhle oder Hirngewebe		

01.39.30↔	Sonstige Inzision am Gehirn, Entfernung eines intrazerebralen Fremdkörpers	02.05.30↔	Einsetzen einer Schädelknochenplatte (CAD-Implantat) an Hirnschädel mit Beteiligung multipler Regionen des Gesichtsschädels (ab 3 Regionen)
01.39.40↔	Anlegen einer externen Drainage am Liquorsystem (z.B. ventrikulär, zisternal, subdural)	02.05.99↔	Einsetzen einer Schädelknochenplatte, sonstige
01.39.41↔	Anlegen eines Reservoirs am Liquorsystem (z.B. ventrikulär, zisternal, subdural)	02.06.00↔	Sonstige Osteoplastik am Schädel, n.n.bez.
01.39.42↔	Entfernen eines Reservoirs am Liquorsystem (z.B. ventrikulär, zisternal, subdural)	02.06.10↔	Frontoorbitale Kranioplastik zur Verlagerung
01.39.50↔	Entfernung eines intrakraniellen Implantates	02.06.20↔	Rekonstruktion des Hirnschädels ohne Beteiligung des Gesichtsschädels, mit einfachem Implantat (Knochenzement)
01.39.99↔	Sonstige Inzision am Gehirn, sonstige	02.06.30↔	Rekonstruktion von Hirn- und Gesichtsschädel, mit einfachem Implantat (Knochenzement) oder Transplantation
01.41↔	Operationen am Thalamus	02.06.99↔	Sonstige Osteoplastik am Schädel (Kranioplastik), sonstige
01.42↔	Operationen am Globus pallidum	02.07↔	Entfernen einer Schädelknochenplatte
01.51.00↔	Exzision von Läsion oder Gewebe an den Hirnhäuten, n.n.bez.	02.11↔	Einfache Naht an der Dura mater des Gehirns
01.51.10↔	Exzision von Tumorgewebe an den Hirnhäuten mit Präparation von infiltriertem Nachbargewebe	02.12.00↔	Sonstige Rekonstruktion an den Hirnhäuten, n.n.bez.
01.51.99↔	Exzision von Läsion oder Gewebe an den Hirnhäuten, sonstige	02.12.10↔	Sonstige Rekonstruktion an den Hirnhäuten ohne Kranioplastik
01.52.00↔	Hemisphärektomie, n.n.bez.	02.12.20↔	Sonstige Rekonstruktion an den Hirnhäuten mit Kranioplastik
01.52.10↔	Hemisphärektomie, hirneigenes intrazerebrales Tumorgewebe	02.12.21↔	Sonstige Duraplastik mit Kranioplastik an der Konvexität
01.52.11↔	Hemisphärektomie, nicht hirneigenes intrazerebrales Tumorgewebe	02.12.22↔	Sonstige Duraplastik mit Kranioplastik am kraniozervikalen Übergang
01.52.99↔	Hemisphärektomie, sonstige	02.12.99↔	Sonstige Rekonstruktion an den Hirnhäuten, sonstige
01.53.00↔	Lobektomie am Gehirn, n.n.bez.	02.13↔	Ligatur eines Gefässes der Hirnhäute
01.53.10↔	Lobektomie am Gehirn, hirneigenes intrazerebrales Tumorgewebe	02.14↔	Exzision am Plexus chorioideus
01.53.11↔	Lobektomie am Gehirn, nicht hirneigenes intrazerebrales Tumorgewebe	02.2↔	Ventrikulostomie
01.53.99↔	Lobektomie am Gehirn, sonstige	02.31↔	Ventrikelshunt zu Strukturen in Kopf und Hals
01.59.00↔	Sonstige Exzision oder Destruktion von Läsion oder Gewebe am Gehirn, n.n.bez.	02.32↔	Ventrikelshunt zum Kreislaufsystem
01.59.10↔	Sonstige Exzision von hirneigenem intrazerebralen Tumorgewebe am Gehirn	02.33↔	Ventrikelshunt zur Thoraxhöhle
01.59.11↔	Sonstige Exzision von nicht hirneigenem intrazerebralen Tumorgewebe am Gehirn	02.34↔	Ventrikelshunt zu Bauchhöhle und Bauchorganen
01.59.12↔	Sonstige Exzision von Läsion oder Gewebe am Gehirn, Debridement einer Kontusion am Gehirn	02.35↔	Ventrikelshunt zum Harnwegssystem
01.59.19↔	Sonstige Exzision von Läsion oder Gewebe am Gehirn, sonstige	02.39↔	Sonstige Operationen zum Einrichten einer Ventrikeldrainage
01.59.20↔	Sonstige Destruktion von hirneigenem intrazerebralen Tumorgewebe am Gehirn	02.43↔	Entfernen eines Ventrikelshunts
01.59.21↔	Sonstige Destruktion von nicht hirneigenem intrazerebralen Tumorgewebe am Gehirn	02.91↔	Lösung von kortikalen Adhäsionen
01.59.29↔	Sonstige Destruktion von Läsion oder Gewebe am Gehirn, sonstige	02.92↔	Plastische Rekonstruktion am Gehirn
01.59.99↔	Sonstige Exzision oder Destruktion von Läsion oder Gewebe am Gehirn, sonstige	02.93.00↔	Implantation oder Ersetzen der Elektrode(n) eines intrakraniellen Neurostimulators, n.n.bez.
01.6x.00↔	Exzision und Destruktion einer Läsion am Schädel, n.n.bez.	02.93.10↔	Implantation oder Ersetzen von temporären Mikroelektroden zur monolokulären Ableitung und Stimulation
01.6x.10↔	Exzision und Destruktion von Tumorgewebe an der Schädelbasis	02.93.11↔	Implantation oder Ersetzen von temporären Mikroelektroden zur multilokulären Ableitung und Stimulation
01.6x.11↔	Exzision und Destruktion von Tumorgewebe an der Kalotte	02.93.20↔	Implantation oder Ersetzen von permanenten Mikroelektroden zur monolokulären Ableitung und Stimulation
01.6x.20↔	Exzision und Destruktion vom sonstigem erkrankten Gewebe an der Schädelbasis	02.93.21↔	Implantation oder Ersetzen von permanenten Mikroelektroden zur multilokulären Ableitung und Stimulation
01.6x.21↔	Exzision und Destruktion von sonstigem erkrankten Gewebe an der Kalotte	02.93.99↔	Implantation oder Ersetzen der Elektrode(n) eines intrakraniellen Neurostimulators, sonstige
01.6x.22↔	Exzision und Destruktion von sonstigem erkrankten Gewebe an der Kalotte mit Hirnhäuten	02.96↔	Einsetzen einer sphenoidalen Elektrode
01.6x.99↔	Exzision und Destruktion einer Läsion am Schädel, sonstige	02.99.00↔	Sonstige Operation an Schädel, Gehirn und Hirnhäuten, n.n.bez.
02.01↔	Eröffnen einer Schädelnaht	02.99.10↔	Stereotaktische Eingriffe am Liquorsystem
02.02↔	Elevation von Frakturfragmenten vom Schädel	02.99.11↔	Stereotaktische Implantation und Explantation von radioaktivem Material als selbständiger Eingriff
02.03↔	Bildung eines Schädelknochenlappens	02.99.12↔	Stereotaktische Implantation von Gewebe an Schädel, Gehirn und Hirnhäuten
02.04.00↔	Knochen transplantation an den Schädel, n.n.bez.	02.99.13↔	Stereotaktische Instillation von Medikamenten als selbständiger Eingriff
02.04.10↔	Knochen transplantation an den Schädel, Schädeldach	02.99.14↔	Stereotaktische Implantation, Revision oder Wechsel von intrazerebralen Kathetern zur intraventrikulären Infusion
02.04.99↔	Knochen transplantation an den Schädel, sonstige	02.99.20↔	Umwandlung eines Liquorshuntes (oder Hirnwasserableitung) in eine Mehrfachableitung
02.05.00↔	Einsetzen einer Schädelknochenplatte, n.n.bez.	02.99.29↔	Sonstige Revision und Entfernung von Liquorableitungen
02.05.10↔	Einsetzen einer Schädelknochenplatte (CAD-Implantat) an Hirnschädel ohne Beteiligung des Gesichtsschädels, einfacher Defekt	02.99.30↔	Implantation oder Wechsel einer intrakraniellen Messsonde
02.05.11↔	Einsetzen einer Schädelknochenplatte (CAD-Implantat) an Hirnschädel ohne Beteiligung des Gesichtsschädels, großer oder komplexer Defekt	02.99.31↔	Revision (ohne Wechsel) einer intrakraniellen Messsonde
02.05.20↔	Einsetzen einer Schädelknochenplatte (CAD-Implantat) an Hirnschädel mit Beteiligung von Orbita, Temporalregion oder frontalem Sinus (bis zu 2 Regionen)	02.99.40↔	Implantation oder Wechsel einer Neuroprothese
		02.99.41↔	Revision (ohne Wechsel) einer Neuroprothese
		02.99.50↔	Implantation und Entfernung eines Katheter-Ballon-Systems zur intrazerebralen Brachytherapie
		02.99.70↔	Revision (ohne Ersetzen) der Elektroden eines intrakraniellen Neurostimulators, n.n.bez.
		02.99.71↔	Revision (ohne Ersetzen) der Elektroden eines intrakraniellen Neurostimulators, stereotaktisch, permanentes Einzelelektrodensystem zur Dauerstimulation
		02.99.72↔	Revision (ohne Ersetzen) der Elektroden eines intrakraniellen Neurostimulators, stereotaktisch, permanentes Mehrelektrodensystem zur Dauerstimulation

02.99.79↔	Revision (ohne Ersetzen) der Elektroden eines intrakraniellen Neurostimulators, sonstige	18.71.10↔	Ohrmuschelauflaufbau, partiell, n.n.bez.
02.99.90↔	Sonstige stereotaktische Operationen an Schädel, Gehirn und Hirnhäuten	18.71.11↔	Ohrmuschelauflaufbau, partiell mit Gewebeexpander
02.99.99↔	Sonstige Operation an Schädel, Gehirn und Hirnhäuten, sonstige	18.71.12↔	Ohrmuschelauflaufbau, partiell mit Galealappen
03.53.11↔	Geschlossene Reposition einer Wirbelfraktur mit externer Fixation	18.71.13↔	Ohrmuschelauflaufbau, partiell mit Knorpeltransplantat
03.53.20↔	Offene Reposition einer Wirbelfraktur	18.71.14↔	Ohrmuschelauflaufbau, partiell mit mikrovaskulärem Lappen
04.01.00↔	Exzision eines Akustikusneurinoms, n.n.bez.	18.71.19↔	Ohrmuschelauflaufbau, partiell, sonstige
04.01.10↔	Exzision eines Akustikusneurinoms durch Kraniotomie	18.71.20↔	Ohrmuschelauflaufbau, total, n.n.bez.
04.01.11↔	Exzision eines Akustikusneurinoms, Translabyrinthärer Zugang	18.71.21↔	Ohrmuschelauflaufbau, total mit Gewebeexpander
04.01.99↔	Exzision eines Akustikusneurinoms, sonstige	18.71.22↔	Ohrmuschelauflaufbau, total mit Galealappen
04.41↔	Dekompression an der Wurzel des N. trigeminus	18.71.23↔	Ohrmuschelauflaufbau, total mit Knorpeltransplantat
07.51↔	Exploration im Gebiet des Corpus pineale	18.71.24↔	Ohrmuschelauflaufbau, total mit mikrovaskulärem Lappen
07.52↔	Inzision am Corpus pineale	18.71.29↔	Ohrmuschelauflaufbau, total, sonstige
07.53↔	Partielle Exzision des Corpus pineale	18.71.30↔	Implantation von alloplastischen Materialien beim Aufbau einer Ohrmuschel
07.54↔	Totale Exzision des Corpus pineale	18.71.99↔	Ohrmuschelauflaufbau, sonstige
07.59↔	Sonstige Operationen am Corpus pineale	25.2x.00↔	Partielle Glossektomie, n.n.bez.
07.61↔	Partielle Exzision der Hypophyse, transfrontaler Zugang	25.2x.09↔	Partielle Glossektomie, sonstige
07.62↔	Partielle Exzision an der Hypophyse, transsphenoidaler Zugang	25.2x.10↔	Partielle Glossektomie, transoraler Zugang, n.n.bez.
07.63↔	Partielle Exzision an der Hypophyse, nicht näher bezeichneter Zugang	25.2x.11↔	Partielle Glossektomie, transoraler Zugang, ohne Rekonstruktion
07.64↔	Totale Exzision der Hypophyse, transfrontaler Zugang	25.2x.12↔	Partielle Glossektomie, transoraler Zugang, Rekonstruktion mit lokaler Schleimhaut
07.65↔	Totale Exzision der Hypophyse, transsphenoidaler Zugang	25.2x.13↔	Partielle Glossektomie, transoraler Zugang, Rekonstruktion mit myokutanem Lappen
07.68↔	Totale Exzision der Hypophyse, anderer näher bezeichneter Zugang	25.2x.14↔	Partielle Glossektomie, transoraler Zugang, Rekonstruktion mit freiem mikrovaskulär-anastomosierten Transplantat
07.69↔	Totale Exzision der Hypophyse, nicht näher bezeichneter Zugang	25.2x.19↔	Partielle Glossektomie, transoraler Zugang, mit sonstiger Rekonstruktion
07.71↔	Exploration der Fossa hypophysialis	25.2x.20↔	Partielle Glossektomie, transmandibulär Zugang, n.n.bez.
07.72↔	Inzision an der Hypophyse	25.2x.21↔	Partielle Glossektomie, transmandibulär Zugang, ohne Rekonstruktion
07.79↔	Sonstige Operation an der Hypophyse	25.2x.22↔	Partielle Glossektomie, transmandibulär Zugang, Rekonstruktion mit lokaler Schleimhaut
07.80↔	Thymektomie, n.n.bez.	25.2x.23↔	Partielle Glossektomie, transmandibulär Zugang, Rekonstruktion mit myokutanem Lappen
07.81↔	Sonstige partielle Exzision am Thymus	25.2x.24↔	Partielle Glossektomie, transmandibulär Zugang, Rekonstruktion mit freiem mikrovaskulär-anastomosierten Transplantat
07.82↔	Sonstige totale Exzision des Thymus	25.2x.29↔	Partielle Glossektomie, transmandibulär Zugang, mit sonstiger Rekonstruktion
07.83↔	Thorakoskopische partielle Exzision am Thymus	25.2x.30↔	Pelviglossektomie, transoraler Zugang, n.n.bez.
07.84↔	Thorakoskopische totale Exzision des Thymus	25.2x.31↔	Pelviglossektomie, transoraler Zugang, ohne Rekonstruktion
07.91↔	Exploration im Gebiet des Thymus	25.2x.32↔	Pelviglossektomie, transoraler Zugang, Rekonstruktion mit lokaler Schleimhaut
07.92↔	Sonstige Inzision am Thymus	25.2x.33↔	Pelviglossektomie, transoraler Zugang, Rekonstruktion mit myokutanem Lappen
07.93↔	Plastische Rekonstruktion am Thymus	25.2x.34↔	Pelviglossektomie, transoraler Zugang, Rekonstruktion mit freiem mikrovaskulär-anastomosierten Transplantat
07.95↔	Thorakoskopische Inzision am Thymus	25.2x.39↔	Pelviglossektomie, transoraler Zugang, mit sonstiger Rekonstruktion
07.98↔	Sonstige und nicht näher bezeichnete thorakoskopische Operationen am Thymus	25.2x.40↔	Pelviglossektomie, transmandibulär Zugang, n.n.bez.
07.99↔	Sonstige und nicht näher bezeichnete Operationen am Thymus	25.2x.41↔	Pelviglossektomie, transmandibulär Zugang, ohne Rekonstruktion
16.01↔	Orbitotomie mit Knochenlappen	25.2x.42↔	Pelviglossektomie, transmandibulär Zugang, Rekonstruktion mit lokaler Schleimhaut
16.02↔	Orbitotomie mit Einsetzen eines orbitalen Implantats	25.2x.43↔	Pelviglossektomie, transmandibulär Zugang, Rekonstruktion mit myokutanem Lappen
16.09↔	Sonstige Orbitotomie	25.2x.44↔	Pelviglossektomie, transmandibulär Zugang, Rekonstruktion mit freiem mikrovaskulär-anastomosierten Transplantat
16.51.00↔	Exenteration der Orbita mit Entfernen benachbarter Strukturen, n.n.bez.	25.2x.49↔	Pelviglossektomie, transmandibulär Zugang, mit sonstiger Rekonstruktion
16.51.10↔	Exenteration der Orbita mit Entfernen benachbarter Strukturen, mit Erhalt der Lidhaut	25.2x.50↔	Pelviglossomandibulektomie, n.n.bez.
16.51.11↔	Exenteration der Orbita mit Entfernen benachbarter Strukturen, ohne Erhalt der Lidhaut	25.2x.51↔	Pelviglossomandibulektomie, ohne Rekonstruktion
16.51.99↔	Sonstige Exenteration der Orbita mit Entfernen benachbarter Strukturen	25.2x.52↔	Pelviglossomandibulektomie, Rekonstruktion mit lokaler Schleimhaut
16.52.00↔	Exenteration der Orbita mit therapeutischem Entfernen von Orbitaknochen, n.n.bez.	25.2x.53↔	Pelviglossomandibulektomie, Rekonstruktion mit myokutanem Lappen
16.52.10↔	Exenteration der Orbita mit therapeutischem Entfernen von Orbitaknochen, mit Erhalt der Lidhaut	25.2x.54↔	Pelviglossomandibulektomie, Rekonstruktion mit freiem mikrovaskulär-anastomosierten Transplantat
16.52.11↔	Exenteration der Orbita mit therapeutischem Entfernen von Orbitaknochen, ohne Erhalt der Lidhaut	25.2x.59↔	Pelviglossomandibulektomie, mit sonstiger Rekonstruktion
16.52.99↔	Sonstige Exenteration der Orbita mit therapeutischem Entfernen von Orbitaknochen	25.3x.00↔	Vollständige Glossektomie, n.n.bez.
16.59.00↔	Sonstige Exenteration der Orbita, n.n.bez.	25.3x.09↔	Vollständige Glossektomie, sonstige
16.59.10↔	Sonstige Exenteration der Orbita, mit Erhalt der Lidhaut		
16.59.11↔	Sonstige Exenteration der Orbita, ohne Erhalt der Lidhaut		
16.59.99↔	Sonstige Exenteration der Orbita, sonstige		
16.63↔	Revision einer Eukleationstasche mit Transplantat		
16.64↔	Sonstige Revision einer Eukleationstasche		
16.66↔	Sonstige Revision einer Exenterationshöhle		
18.71.00↔	Ohrmuschelauflaufbau, n.n.bez.		

25.3x.10↔	Vollständige Glossektomie, transoraler Zugang, n.n.bez.	25.4x.22↔	Radikale Glossektomie, transmandibulärer Zugang, Rekonstruktion mit lokaler Schleimhaut
25.3x.11↔	Vollständige Glossektomie, transoraler Zugang, ohne Rekonstruktion	25.4x.23↔	Radikale Glossektomie, transmandibulärer Zugang, Rekonstruktion mit myokutanem Lappen
25.3x.12↔	Vollständige Glossektomie, transoraler Zugang, Rekonstruktion mit lokaler Schleimhaut	25.4x.24↔	Radikale Glossektomie, transmandibulärer Zugang, Rekonstruktion mit freiem mikrovaskulär-anastomosierten Transplantat
25.3x.13↔	Vollständige Glossektomie, transoraler Zugang, Rekonstruktion mit myokutanem Lappen	25.4x.29↔	Radikale Glossektomie, transmandibulärer Zugang, mit sonstiger Rekonstruktion
25.3x.14↔	Vollständige Glossektomie, transoraler Zugang, Rekonstruktion mit freiem mikrovaskulär-anastomosierten Transplantat	25.4x.30↔	Radikale Pelviglossektomie, transoraler Zugang, n.n.bez.
25.3x.19↔	Vollständige Glossektomie, transoraler Zugang, mit sonstiger Rekonstruktion	25.4x.31↔	Radikale Pelviglossektomie, transoraler Zugang, ohne Rekonstruktion
25.3x.20↔	Vollständige Glossektomie, transmandibulärer Zugang, n.n.bez.	25.4x.32↔	Radikale Pelviglossektomie, transoraler Zugang, Rekonstruktion mit lokaler Schleimhaut
25.3x.21↔	Vollständige Glossektomie, transmandibulärer Zugang, ohne Rekonstruktion	25.4x.33↔	Radikale Pelviglossektomie, transoraler Zugang, Rekonstruktion mit myokutanem Lappen
25.3x.22↔	Vollständige Glossektomie, transmandibulärer Zugang, Rekonstruktion mit lokaler Schleimhaut	25.4x.34↔	Radikale Pelviglossektomie, transoraler Zugang, Rekonstruktion mit freiem mikrovaskulär-anastomosierten Transplantat
25.3x.23↔	Vollständige Glossektomie, transmandibulärer Zugang, Rekonstruktion mit myokutanem Lappen	25.4x.39↔	Radikale Pelviglossektomie, transoraler Zugang, mit sonstiger Rekonstruktion
25.3x.24↔	Vollständige Glossektomie, transmandibulärer Zugang, Rekonstruktion mit freiem mikrovaskulär-anastomosierten Transplantat	25.4x.40↔	Radikale Pelviglossektomie, transmandibulärer Zugang, n.n.bez.
25.3x.29↔	Vollständige Glossektomie, transmandibulärer Zugang, mit sonstiger Rekonstruktion	25.4x.41↔	Radikale Pelviglossektomie, transmandibulärer Zugang, ohne Rekonstruktion
25.3x.30↔	Vollständige Pelviglossektomie, transoraler Zugang, n.n.bez.	25.4x.42↔	Radikale Pelviglossektomie, transmandibulärer Zugang, Rekonstruktion mit lokaler Schleimhaut
25.3x.31↔	Vollständige Pelviglossektomie, transoraler Zugang, ohne Rekonstruktion	25.4x.43↔	Radikale Pelviglossektomie, transmandibulärer Zugang, Rekonstruktion mit myokutanem Lappen
25.3x.32↔	Vollständige Pelviglossektomie, transoraler Zugang, Rekonstruktion mit lokaler Schleimhaut	25.4x.44↔	Radikale Pelviglossektomie, transmandibulärer Zugang, Rekonstruktion mit freiem mikrovaskulär-anastomosierten Transplantat
25.3x.33↔	Vollständige Pelviglossektomie, transoraler Zugang, Rekonstruktion mit myokutanem Lappen	25.4x.49↔	Radikale Pelviglossektomie, transmandibulärer Zugang, mit sonstiger Rekonstruktion
25.3x.34↔	Vollständige Pelviglossektomie, transoraler Zugang, Rekonstruktion mit freiem mikrovaskulär-anastomosierten Transplantat	25.4x.50↔	Radikale Pelviglossomandibulektomie, n.n.bez.
25.3x.39↔	Vollständige Pelviglossektomie, transoraler Zugang, mit sonstiger Rekonstruktion	25.4x.51↔	Radikale Pelviglossomandibulektomie, ohne Rekonstruktion
25.3x.40↔	Vollständige Pelviglossektomie, transmandibulärer Zugang, n.n.bez.	25.4x.52↔	Radikale Pelviglossomandibulektomie, Rekonstruktion mit lokaler Schleimhaut
25.3x.41↔	Vollständige Pelviglossektomie, transmandibulärer Zugang, ohne Rekonstruktion	25.4x.53↔	Radikale Pelviglossomandibulektomie, Rekonstruktion mit myokutanem Lappen
25.3x.42↔	Vollständige Pelviglossektomie, transmandibulärer Zugang, Rekonstruktion mit lokaler Schleimhaut	25.4x.54↔	Radikale Pelviglossomandibulektomie, Rekonstruktion mit freiem mikrovaskulär-anastomosierten Transplantat
25.3x.43↔	Vollständige Pelviglossektomie, transmandibulärer Zugang, Rekonstruktion mit myokutanem Lappen	25.4x.59↔	Radikale Pelviglossomandibulektomie, mit sonstiger Rekonstruktion
25.3x.44↔	Vollständige Pelviglossektomie, transmandibulärer Zugang, Rekonstruktion mit freiem mikrovaskulär-anastomosierten Transplantat	25.4x.99↔	Radikale Glossektomie, sonstige.
25.3x.49↔	Vollständige Pelviglossektomie, transmandibulärer Zugang, mit sonstiger Rekonstruktion	29.31↔	Krikopharyngeale Myotomie
25.3x.50↔	Vollständige Pelviglossomandibulektomie, n.n.bez.	29.32.00↔	Pharyngeale Divertikulektomie, n.n.bez.
25.3x.51↔	Vollständige Pelviglossomandibulektomie, ohne Rekonstruktion	29.32.10↔	Endoskopisches Diverticulostomie eines Zenker-Divertikels
25.3x.52↔	Vollständige Pelviglossomandibulektomie, Rekonstruktion mit lokaler Schleimhaut	29.32.11↔	Divertikulektomie eines Zenker-Divertikels
25.3x.53↔	Vollständige Pelviglossomandibulektomie, Rekonstruktion mit myokutanem Lappen	29.32.99↔	Pharyngeale Divertikulektomie, sonstige
25.3x.54↔	Vollständige Pelviglossomandibulektomie, Rekonstruktion mit freiem mikrovaskulär-anastomosierten Transplantat	29.33.00↔	(Partielle) Pharyngektomie, n.n.bez.
25.3x.59↔	Vollständige Pelviglossomandibulektomie, mit sonstiger Rekonstruktion	29.33.10↔	Partielle Pharyngektomie, ohne Rekonstruktion
25.4x.00↔	Radikale Glossektomie, n.n.bez.	29.33.11↔	Partielle Pharyngektomie, Rekonstruktion mit gestieltem regionalen oder Fernlappen
25.4x.10↔	Radikale Glossektomie, transoraler Zugang, n.n.bez.	29.33.12↔	Partielle Pharyngektomie, Rekonstruktion mit freiem mikrovaskulär-anastomosierten Transplantat
25.4x.11↔	Radikale Glossektomie, transoraler Zugang, ohne Rekonstruktion	29.33.20↔	Totale Pharyngektomie, Rekonstruktion mit gestieltem regionalen oder Fernlappen
25.4x.12↔	Radikale Glossektomie, transoraler Zugang, Rekonstruktion mit lokaler Schleimhaut	29.33.21↔	Totale Pharyngektomie, Rekonstruktion mit freiem mikrovaskulär-anastomosierten Transplantat, freiem Darmtransplantat oder Magenhochzug
25.4x.13↔	Radikale Glossektomie, transoraler Zugang, Rekonstruktion mit myokutanem Lappen	29.33.99↔	(Partielle) Pharyngektomie, sonstige
25.4x.14↔	Radikale Glossektomie, transoraler Zugang, Rekonstruktion mit freiem mikrovaskulär-anastomosierten Transplantat	29.39↔	Sonstige Exzision oder Destruktion von Läsion oder Gewebe am Pharynx
25.4x.19↔	Radikale Glossektomie, transoraler Zugang, mit sonstiger Rekonstruktion	29.4x.00↔	Plastische Rekonstruktion am Pharynx, n.n.bez.
25.4x.20↔	Radikale Glossektomie, transmandibulärer Zugang, n.n.bez.	29.4x.10↔	Plastische Rekonstruktion am Pharynx, mit lokaler Schleimhaut oder freiem Hautlappen
25.4x.21↔	Radikale Glossektomie, transmandibulärer Zugang, ohne Rekonstruktion	29.4x.11↔	Plastische Rekonstruktion am Pharynx, mit gestieltem myokutanem Lappen
		29.4x.12↔	Plastische Rekonstruktion am Pharynx, mit mikrovaskulär anastomosiertem Transplantat, Darmtransplantat oder Magenhochzug
		29.4x.99↔	Plastische Rekonstruktion am Pharynx, sonstige
		29.99↔	Sonstige Operation am Pharynx

31.73↔	Verschluss einer anderen trachealen Fistel	32.42.23↔	Lobektomie an der Lunge, offen chirurgisch, mit radikaler Lymphadenektomie, mit angioplastischer Erweiterung
32.09.00↔	Sonstige lokale Exzision oder Destruktion von Läsion oder Gewebe an einem Bronchus, n.n.bez.	32.42.24↔	Lobektomie an der Lunge, offen chirurgisch, mit radikaler Lymphadenektomie, mit bronchoplastischer und angioplastischer Erweiterung
32.09.10↔	Sonstige lokale Exzision oder Destruktion von Läsion oder Gewebe an einem Bronchus, durch Thorakotomie	32.42.29↔	Lobektomie an der Lunge, offen chirurgisch, mit radikaler Lymphadenektomie, sonstige
32.09.20↔	Sonstige lokale Exzision oder Destruktion von Läsion oder Gewebe an einem Bronchus, durch Thorakoskopie	32.42.30↔	Lobektomie an der Lunge, erweitert
32.09.99↔	Sonstige lokale Exzision oder Destruktion von Läsion oder Gewebe an einem Bronchus, sonstige	32.42.40↔	Lobektomie an der Lunge, Bilobektomie, n.n.bez.
32.1x.00↔	Sonstige Exzision an einem Bronchus, n.n.bez.	32.42.41↔	Lobektomie an der Lunge, Bilobektomie, ohne bronchoplastische oder angioplastische Erweiterung
32.1x.10↔	Sonstige Exzision an einem Bronchus, Bifurkationsresektion	32.42.42↔	Lobektomie an der Lunge, Bilobektomie, mit bronchoplastischer Erweiterung
32.1x.20↔	Sonstige Exzision an einem Bronchus, Revision einer Bronchusstumpfsuffizienz	32.42.43↔	Lobektomie an der Lunge, Bilobektomie, mit angioplastischer Erweiterung
32.1x.99↔	Sonstige Exzision an einem Bronchus, sonstige	32.42.44↔	Lobektomie an der Lunge, Bilobektomie, mit bronchoplastischer und angioplastischer Erweiterung
32.20↔	Thorakoskopische Exzision von Läsion oder Gewebe an der Lunge	32.42.49↔	Lobektomie an der Lunge, Bilobektomie, sonstige
32.21↔	Pliktur einer Emphyseblase	32.42.99↔	Lobektomie an der Lunge, offen chirurgisch, sonstige
32.22↔	Chirurgische Lungenvolumenreduktion	32.49↔	Sonstige Lobektomie an der Lunge
32.23↔	Offene Exzision von Läsion oder Gewebe an der Lunge	32.50↔	Thorakoskopische Pneumonektomie
32.24↔	Perkutane Exzision von Läsion oder Gewebe an der Lunge	32.59↔	Exzision der Lunge, n.n.bez.
32.25↔	Thorakoskopische Ablation von Läsion oder Gewebe an der Lunge	32.6↔	Radikale Dissektion von Thoraxstrukturen
32.26↔	Sonstige und nicht näher bezeichnete Exzision von Läsion oder Gewebe an der Lunge	32.9↔	Sonstige Exzision an der Lunge
32.28↔	Endoskopische Exzision oder Destruktion von Läsion oder Gewebe an der Lunge	33.0↔	Inzision an einem Bronchus
32.29↔	Sonstige lokale Exzision oder Destruktion von Läsion oder Gewebe an der Lunge	33.1↔	Inzision an der Lunge
32.30↔	Thorakoskopische Segmentresektion der Lunge	33.20↔	Thorakoskopische Lungenbiopsie
32.39↔	Sonstige und nicht näher bezeichnete Segmentresektion der Lunge	33.34.00↔	Thorakoplastik, n.n.bez.
32.41.00↔	Thorakoskopische Lobektomie an der Lunge, n.n.bez.	33.34.10↔	Thorakoplastik, partiell
32.41.10↔	Lobektomie an der Lunge, thorakoskopisch, ohne Angabe einer radikalen Lymphadenektomie, n.n.bez.	33.34.20↔	Thorakoplastik, komplett
32.41.11↔	Lobektomie an der Lunge, thorakoskopisch, ohne Angabe einer radikalen Lymphadenektomie, ohne bronchoplastische oder angioplastische Erweiterung	33.34.99↔	Thorakoplastik, sonstige
32.41.12↔	Lobektomie an der Lunge, thorakoskopisch, ohne Angabe einer radikalen Lymphadenektomie, mit bronchoplastischer Erweiterung	33.39↔	Sonstiger chirurgischer Lungenkollaps
32.41.13↔	Lobektomie an der Lunge, thorakoskopisch, ohne Angabe einer radikalen Lymphadenektomie, mit angioplastischer Erweiterung	33.41↔	Naht eines Bronchusrisses
32.41.14↔	Lobektomie an der Lunge, thorakoskopisch, ohne Angabe einer radikalen Lymphadenektomie, mit bronchoplastischer und angioplastischer Erweiterung	33.42↔	Verschluss einer Bronchusfistel
32.41.19↔	Lobektomie an der Lunge, thorakoskopisch, ohne Angabe einer radikalen Lymphadenektomie, sonstige	33.43↔	Verschluss einer Lungenverletzung
32.41.20↔	Lobektomie an der Lunge, thorakoskopisch, mit radikaler Lymphadenektomie, n.n.bez.	33.48.00↔	Sonstige und plastische Rekonstruktionen an einem Bronchus, n.n.bez.
32.42.00↔	Lobektomie an der Lunge, offen chirurgisch, n.n.bez.	33.48.10↔	Plastische Deckung bronchialer Anastomosen und Nähte, n.n.bez.
32.42.10↔	Lobektomie an der Lunge, offen chirurgisch, ohne Angabe einer radikalen Lymphadenektomie, n.n.bez.	33.48.11↔	Plastische Deckung bronchialer Anastomosen und Nähte, mit Omentum majus
32.42.11↔	Lobektomie an der Lunge, offen chirurgisch, ohne Angabe einer radikalen Lymphadenektomie, ohne bronchoplastische oder angioplastische Erweiterung	33.48.12↔	Plastische Deckung bronchialer Anastomosen und Nähte, mit Muskeltransposition
32.42.12↔	Lobektomie an der Lunge, offen chirurgisch, ohne Angabe einer radikalen Lymphadenektomie, mit bronchoplastischer Erweiterung	33.48.13↔	Plastische Deckung bronchialer Anastomosen und Nähte, mit Perikard
32.42.13↔	Lobektomie an der Lunge, offen chirurgisch, ohne Angabe einer radikalen Lymphadenektomie, mit angioplastischer Erweiterung	33.48.14↔	Plastische Deckung bronchialer Anastomosen und Nähte, mit Zwerchfell
32.42.14↔	Lobektomie an der Lunge, offen chirurgisch, ohne Angabe einer radikalen Lymphadenektomie, mit bronchoplastischer und angioplastischer Erweiterung	33.48.15↔	Plastische Deckung bronchialer Anastomosen und Nähte, mit Vena azygos
32.42.19↔	Lobektomie an der Lunge, offen chirurgisch, ohne Angabe einer radikalen Lymphadenektomie, sonstige	33.48.16↔	Plastische Deckung bronchialer Anastomosen und Nähte, mit Pleura
32.42.20↔	Lobektomie an der Lunge, offen chirurgisch, mit radikaler Lymphadenektomie, n.n.bez.	33.48.17↔	Plastische Deckung bronchialer Anastomosen und Nähte, mit perikardialem Fett
32.42.21↔	Lobektomie an der Lunge, offen chirurgisch, mit radikaler Lymphadenektomie, ohne bronchoplastische oder angioplastische Erweiterung	33.48.19↔	Plastische Deckung bronchialer Anastomosen und Nähte, sonstige
32.42.22↔	Lobektomie an der Lunge, offen chirurgisch, mit radikaler Lymphadenektomie, mit bronchoplastischer Erweiterung	33.48.99↔	Sonstige und plastische Rekonstruktionen an einem Bronchus, sonstige
		33.49.00↔	Sonstige und plastische Rekonstruktion an der Lunge, n.n.bez.
		33.49.10↔	Plastische Deckung intrathorakaler vaskulärer Anastomosen und Nähte, n.n.bez.
		33.49.11↔	Plastische Deckung intrathorakaler vaskulärer Anastomosen und Nähte, mit Omentum majus
		33.49.12↔	Plastische Deckung intrathorakaler vaskulärer Anastomosen und Nähte, mit Muskeltransposition
		33.49.13↔	Plastische Deckung intrathorakaler vaskulärer Anastomosen und Nähte, mit Perikard
		33.49.14↔	Plastische Deckung intrathorakaler vaskulärer Anastomosen und Nähte, mit Zwerchfell
		33.49.15↔	Plastische Deckung intrathorakaler vaskulärer Anastomosen und Nähte, mit Vena azygos
		33.49.16↔	Plastische Deckung intrathorakaler vaskulärer Anastomosen und Nähte, mit Pleura

33.49.17↔	Plastische Deckung intrathorakaler vaskulärer Anastomosen und Nähte, mit perikardialem Fett	34.4x.00↔	Exzision oder Destruktion einer Läsion an der Brustwand, n.n.bez.
33.49.19↔	Plastische Deckung intrathorakaler vaskulärer Anastomosen und Nähte, sonstige	34.4x.10↔	Exzision einer Läsion an der Brustwand
33.49.99↔	Sonstige und plastische Rekonstruktion an der Lunge, sonstige	34.4x.20↔	Teilresektion einer Läsion an der Brustwand, n.n.bez.
33.71.00↔	Endoskopisches Einsetzen oder Ersetzen von Bronchialventil(en), n.n.bez.	34.4x.21↔	Teilresektion einer Läsion an der Brustwand, ohne Rekonstruktion
33.71.10↔	Endoskopisches Einsetzen von Bronchialventil(en), n.n.bez.	34.4x.22↔	Teilresektion einer Läsion an der Brustwand, mit Rekonstruktion
33.71.11↔	Endoskopisches Einsetzen von Bronchialventil(en), ein Ventil	34.4x.30↔	Resektion einer Läsion an der Brustwand, komplette Resektion des Sternums, n.n.bez.
33.71.12↔	Endoskopisches Einsetzen von Bronchialventil(en), zwei Ventile	34.4x.31↔	Resektion einer Läsion an der Brustwand, komplette Resektion des Sternums, ohne Rekonstruktion
33.71.13↔	Endoskopisches Einsetzen von Bronchialventil(en), drei Ventile	34.4x.32↔	Resektion einer Läsion an der Brustwand, komplette Resektion des Sternums, mit Rekonstruktion
33.71.14↔	Endoskopisches Einsetzen von Bronchialventil(en), vier Ventile	34.51↔	Dekortikation der Lunge
33.71.15↔	Endoskopisches Einsetzen von Bronchialventil(en), fünf und mehr Ventile	34.52↔	Thorakoskopische Dekortikation der Lunge
33.71.20↔	Endoskopisches Ersetzen von Bronchialventil(en), n.n.bez.	34.59.00↔	Sonstige Exzision an der Pleura, n.n.bez.
33.71.21↔	Endoskopisches Ersetzen von Bronchialventil(en), ein Ventil	34.59.10↔	Sonstige Exzision an der Pleura, thorakoskopische Pleurektomie
33.71.22↔	Endoskopisches Ersetzen von Bronchialventil(en), zwei Ventile	34.59.20↔	Sonstige Exzision an der Pleura, offen chirurgische Pleurektomie
33.71.23↔	Endoskopisches Ersetzen von Bronchialventil(en), drei Ventile	34.59.99↔	Sonstige Exzision an der Pleura, sonstige
33.71.24↔	Endoskopisches Ersetzen von Bronchialventil(en), vier Ventile	34.6x.00↔	Pleurodese, n.n.bez.
33.71.25↔	Endoskopisches Ersetzen von Bronchialventil(en), fünf und mehr Ventile	34.6x.11↔	Pleurodese, offen chirurgisch, ohne Dekortikation
33.71.99↔	Endoskopisches Einsetzen oder Ersetzen von Bronchialventil(en), sonstige	34.6x.12↔	Pleurodese, offen chirurgisch, mit Dekortikation
33.79.00↔	Endoskopisches Einsetzen von sonstiger Bronchialvorrichtung oder Substanz, n.n.bez.	34.6x.13↔	Pleurodese, offen chirurgisch, durch Poudrage
33.79.10↔	Endoskopisches Einsetzen von Substanz zur Volumenreduktion, n.n.bez.	34.6x.19↔	Pleurodese, offen chirurgisch, sonstige
33.79.11↔	Endoskopisches Einsetzen von Gel zur biologischen Volumenreduktion	34.6x.20↔	Pleurodese, thorakoskopisch, n.n.bez.
33.79.19↔	Endoskopisches Einsetzen von Substanz zur Volumenreduktion, sonstige	34.6x.21↔	Pleurodese, thorakoskopisch, ohne Dekortikation
33.79.20↔	Einsetzen von Coils zur Volumenreduktion, n.n.bez.	34.6x.22↔	Pleurodese, thorakoskopisch, mit Dekortikation
33.79.21↔	Einsetzen von 1 bis 2 Coils zur Volumenreduktion	34.6x.23↔	Pleurodese, thorakoskopisch, durch Poudrage
33.79.22↔	Einsetzen von 3 bis 4 Coils zur Volumenreduktion	34.6x.29↔	Pleurodese, thorakoskopisch, sonstige
33.79.23↔	Einsetzen von 5 bis 6 Coils zur Volumenreduktion	34.6x.99↔	Pleurodese, sonstige
33.79.24↔	Einsetzen von 7 bis 8 Coils zur Volumenreduktion	34.71↔	Naht einer Brustwandverletzung
33.79.25↔	Einsetzen von 9 bis 10 Coils zur Volumenreduktion	34.72↔	Verschluss einer Thorakostomie
33.79.26↔	Einsetzen von 11 bis 12 Coils zur Volumenreduktion	34.73↔	Verschluss anderer Thoraxfisteln
33.79.27↔	Einsetzen von 13 bis 14 Coils zur Volumenreduktion	34.74↔	Korrektur einer Brustwanddeformität
33.79.28↔	Einsetzen von 15 bis 16 Coils zur Volumenreduktion	34.79.00↔	Sonstige plastische Rekonstruktion an der Brustwand, n.n.bez.
33.79.29↔	Einsetzen von 17 und mehr Coils zur Volumenreduktion	34.79.10↔	Sonstige plastische Rekonstruktion an der Brustwand, sekundärer Verschluss einer Thorakotomie, n.n.bez.
33.79.99↔	Endoskopisches Einsetzen von sonstiger Bronchialvorrichtung oder Substanz, sonstige	34.79.11↔	Sonstige plastische Rekonstruktion an der Brustwand, sekundärer Verschluss einer Thorakotomie, durch Draht
33.92↔	Ligatur eines Bronchus	34.79.12↔	Sonstige plastische Rekonstruktion an der Brustwand, sekundärer Verschluss einer Thorakotomie, durch Platte
33.98↔	Sonstige Operationen an einem Bronchus	34.79.19↔	Sonstige plastische Rekonstruktion an der Brustwand, sekundärer Verschluss einer Thorakotomie, sonstige
33.99↔	Sonstige Operationen an der Lunge	34.79.20↔	Sonstige plastische Rekonstruktion an der Brustwand, Stabilisierung, offen chirurgisch, n.n.bez.
34.02↔	Probethorakotomie	34.79.21↔	Sonstige plastische Rekonstruktion an der Brustwand, Stabilisierung, offen chirurgisch, durch Draht
34.03↔	Wiedereröffnung einer kürzlichen Thorakotomie	34.79.22↔	Sonstige plastische Rekonstruktion an der Brustwand, Stabilisierung, offen chirurgisch, durch Platte
34.3x.00↔	Exzision oder Destruktion von Läsion oder Gewebe des Mediastinums, n.n.bez.	34.79.29↔	Sonstige plastische Rekonstruktion an der Brustwand, Stabilisierung, offen chirurgisch, sonstige
34.3x.10↔	Exzision von Läsion oder Gewebe des Mediastinums	34.79.30↔	Sonstige plastische Rekonstruktion an der Brustwand, offene Reposition einer Sternumfraktur, n.n.bez.
34.3x.20↔	Resektion von Läsion oder Gewebe des Mediastinums, n.n.bez.	34.79.31↔	Sonstige plastische Rekonstruktion an der Brustwand, offene Reposition einer Sternumfraktur, durch Draht
34.3x.21↔	Resektion von Läsion oder Gewebe des Mediastinums, ohne Resektion an mediastinalen Organen	34.79.32↔	Sonstige plastische Rekonstruktion an der Brustwand, offene Reposition einer Sternumfraktur, durch Platte
34.3x.22↔	Resektion von Läsion oder Gewebe des Mediastinums, mit Lungenresektion oder Brustwandteilresektion	34.79.39↔	Sonstige plastische Rekonstruktion an der Brustwand, offene Reposition einer Sternumfraktur, sonstige
34.3x.23↔	Resektion von Läsion oder Gewebe des Mediastinums, mit Perikardteilresektion	34.79.40↔	Sonstige plastische Rekonstruktion an der Brustwand, Knochenplastik und Knochentransplantation
34.3x.24↔	Resektion von Läsion oder Gewebe des Mediastinums, mit prothetischem Gefäßersatz	34.79.99↔	Sonstige plastische Rekonstruktion an der Brustwand, sonstige
34.3x.25↔	Resektion von Läsion oder Gewebe des Mediastinums, mit Lungenresektion und Gefäßersatz	34.81↔	Exzision von Läsion oder Gewebe am Zwerchfell
34.3x.26↔	Resektion von Läsion oder Gewebe des Mediastinums, mit Lungenresektion und Perikardteilresektion	34.82↔	Naht eines Zwerchfellrisses
34.3x.27↔	Resektion von Läsion oder Gewebe des Mediastinums, mit Perikardteilresektion und Gefäßersatz	34.83↔	Verschluss einer Zwerchfellfistel
34.3x.28↔	Resektion von Läsion oder Gewebe des Mediastinums, mit Lungen- und Perikardteilresektion und Gefäßersatz	34.84↔	Sonstige plastische Rekonstruktion am Zwerchfell
34.3x.29↔	Resektion von Läsion oder Gewebe des Mediastinums, sonstige	35.10↔	Valvuloplastik am offenen Herzen, ohne Ersatz, Klappe nicht bezeichnet
34.3x.30↔	Destruktion von Läsion oder Gewebe des Mediastinums	35.11.00↔	Valvuloplastik der Aortenklappe am offenen Herzen, ohne Ersatz, n.n.bez.
34.3x.99↔	Exzision oder Destruktion von Läsion oder Gewebe des Mediastinums, sonstige	35.11.10↔	Valvulotomie der Aortenklappe am offenen Herzen

35.11.20↔	Rekonstruktion der Aortenklappe am offenen Herzen, ohne Ersatz, bei kongenitalen Klappenanomalien des Herzens	35.29.20↔	Ersatz der Truncus-Klappe bei kongenitalen Klappenanomalien des Herzens
35.11.99↔	Valvuloplastik der Aortenklappe am offenen Herzen, ohne Ersatz, sonstige	35.29.99↔	Herzklappenersatz, sonstige Klappe, sonstige
35.12.00↔	Valvuloplastik der Mitralklappe am offenen Herzen, ohne Ersatz, n.n.bez.	35.31↔	Papillarmuskeloperation
35.12.10↔	Valvulotomie der Mitralklappe am offenen Herzen	35.32↔	Sehnenfaden-Operation
35.12.11↔	Segelrekonstruktion der Mitralklappe am offenen Herzen	35.33.00↔	Anuloplastik, n.n.bez.
35.12.20↔	Rekonstruktion der Mitralklappe am offenen Herzen, ohne Ersatz, bei kongenitalen Klappenanomalien des Herzens	35.33.10↔	Anuloplastik der Mitralklappe, n.n.bez.
35.12.99↔	Valvuloplastik der Mitralklappe am offenen Herzen, ohne Ersatz, sonstige	35.33.11↔	Anuloplastik der Mitralklappe, offen
35.13.00↔	Valvuloplastik der Pulmonalklappe am offenen Herzen, ohne Ersatz, n.n.bez.	35.33.19↔	Anuloplastik der Mitralklappe, sonstige
35.13.10↔	Valvulotomie der Pulmonalklappe am offenen Herzen	35.33.20↔	Anuloplastik der Pulmonalklappe, n.n.bez.
35.13.20↔	Rekonstruktion der Pulmonalklappe am offenen Herzen, ohne Ersatz, bei kongenitalen Klappenanomalien des Herzens	35.33.21↔	Anuloplastik der Pulmonalklappe, offen
35.13.99↔	Valvuloplastik der Pulmonalklappe am offenen Herzen, ohne Ersatz, sonstige	35.33.29↔	Anuloplastik der Pulmonalklappe, sonstige
35.14.00↔	Valvuloplastik der Trikuspidalklappe am offenen Herzen, ohne Ersatz, n.n.bez.	35.33.30↔	Anuloplastik der Trikuspidalklappe, n.n.bez.
35.14.10↔	Valvulotomie der Trikuspidalklappe am offenen Herzen	35.33.31↔	Anuloplastik der Trikuspidalklappe, offen
35.14.11↔	Segelrekonstruktion der Trikuspidalklappe am offenen Herzen	35.33.39↔	Anuloplastik der Trikuspidalklappe, sonstige
35.14.20↔	Rekonstruktion der Trikuspidalklappe am offenen Herzen, ohne Ersatz, bei kongenitalen Klappenanomalien des Herzens	35.33.99↔	Anuloplastik, sonstige
35.14.99↔	Valvuloplastik der Trikuspidalklappe am offenen Herzen, ohne Ersatz, sonstige	35.34↔	Infundibulektomie
35.19.00↔	Valvuloplastik am offenen Herzen, ohne Ersatz, sonstige Klappe, n.n.bez.	35.35.00↔	Operationen an den Trabeculae carneae cordis, n.n.bez.
35.19.10↔	Rekonstruktion einer AV-Klappe am offenen Herzen, ohne Ersatz, bei kongenitalen Klappenanomalien des Herzens	35.35.10↔	Subvalvuläre fibröse oder muskuläre Resektion an der Aortenklappe
35.19.11↔	Rekonstruktion einer Truncusklappe am offenen Herzen, ohne Ersatz, bei kongenitalen Klappenanomalien des Herzens	35.35.99↔	Operationen an den Trabeculae carneae cordis, sonstige
35.19.99↔	Valvuloplastik am offenen Herzen, ohne Ersatz, sonstige Klappe, n.n.bez.	35.39.00↔	Operationen an anderen an die Herzklappen angrenzende Strukturen, n.n.bez.
35.20↔	Herzklappenersatz, Klappe nicht bezeichnet	35.39.10↔	Supravalvuläre Resektion, Herzklappe, n.n.bez.
35.21.00↔	Aortenklappenersatz mit Graft, n.n.bez.	35.39.11↔	Supravalvuläre Resektion, Aortenklappe
35.21.10↔	Aortenklappenersatz mit Graft, Bioprothese	35.39.12↔	Supravalvuläre Resektion, Pulmonalklappe
35.21.11↔	Aortenklappenersatz mit Graft, selbstexpandierende Bioprothese, nahtfrei, offen chirurgisch	35.39.19↔	Supravalvuläre Resektion, sonstige Herzklappe
35.21.20↔	Implantation einer klappentragenden Gefäßprothese, biologische Aortenklappe	35.39.99↔	Operationen an anderen an die Herzklappen angrenzende Strukturen, sonstige
35.21.99↔	Aortenklappenersatz mit Graft, sonstige	35.41.00↔	Vergrosserung eines bestehenden Vorhofseptumdefektes, n.n.bez.
35.22.00↔	Sonstiger Aortenklappenersatz, n.n.bez.	35.41.10↔	Vergrosserung eines bestehenden Vorhofseptumdefektes, offene Technik
35.22.10↔	Minimal-invasive Implantation einer Aortenklappe, n.n.bez.	35.41.20↔	Vergrosserung eines bestehenden Vorhofseptumdefektes, geschlossene Technik
35.22.11↔	Minimal-invasive Implantation einer Aortenklappe, transapikal	35.41.99↔	Vergrosserung eines bestehenden Vorhofseptumdefektes, sonstige
35.22.19↔	Minimal-invasive Implantation einer Aortenklappe, sonstige	35.42.00↔	Bildung von Herzseptumdefekten, n.n.bez.
35.22.20↔	Aortenklappenersatz durch Autotransplantation [Ross-Operation]	35.42.10↔	Bildung von Herzseptumdefekten, offene Technik
35.22.21↔	Offener Ersatz einer mechanischen Aortenklappenprothese	35.42.20↔	Bildung von Herzseptumdefekten, geschlossene Technik
35.22.30↔	Implantation einer klappentragenden Gefäßprothese, mechanische Aortenklappe	35.42.99↔	Bildung von Herzseptumdefekten, sonstige
35.22.99↔	Sonstiger Aortenklappenersatz, sonstige	35.43.00↔	Vergrosserung eines bestehenden Ventrikelseptumdefektes, n.n.bez.
35.23↔	Mitralklappenersatz mit Graft	35.43.10↔	Vergrosserung eines bestehenden Ventrikelseptumdefektes, offene Technik
35.24↔	Sonstiger Mitralklappenersatz	35.43.20↔	Vergrosserung eines bestehenden Ventrikelseptumdefektes, geschlossene Technik
35.25.00↔	Pulmonalklappenersatz mit Graft, n.n.bez.	35.43.99↔	Vergrosserung eines bestehenden Ventrikelseptumdefektes, sonstige
35.25.10↔	Pulmonalklappenersatz mit Graft, Bioprothese	35.50↔	Korrektur von nicht näher bezeichnetem Herzseptumdefekt mit Prothese
35.25.20↔	Implantation einer klappentragenden Gefäßprothese, biologische Pulmonalklappe	35.51↔	Korrektur eines Vorhofseptumdefektes mit Prothese, offene Technik
35.25.99↔	Pulmonalklappenersatz mit Graft, sonstige	35.53↔	Korrektur eines Ventrikelseptumdefektes mit Prothese, offener Zugang
35.26.00↔	Sonstiger Pulmonalklappenersatz, n.n.bez.	35.54↔	Korrektur von Endokardkissendefekten (AV-Kanal) mit Prothese
35.26.10↔	Minimal-invasive Implantation einer Pulmonalklappe, n.n.bez.	35.60↔	Korrektur eines nicht bezeichneten Herzseptumdefektes mit Bio-Graft
35.26.19↔	Minimal-invasive Implantation einer Pulmonalklappe, sonstige	35.61↔	Korrektur eines Vorhofseptumdefektes mit Bio-Graft
35.26.20↔	Implantation einer klappentragenden Gefäßprothese, mechanische Pulmonalklappe	35.62↔	Korrektur eines Ventrikelseptumdefektes mit Bio-Graft
35.26.99↔	Sonstiger Pulmonalklappenersatz, sonstige	35.63↔	Korrektur von Endokardkissendefekten (AV-Kanal) mit Bio-Graft
35.27↔	Trikuspidalklappenersatz mit Graft	35.70↔	Sonstige nicht näher bezeichnete Korrektur von nicht näher bezeichneten Herzseptumdefekten
35.28↔	Sonstiger Trikuspidalklappenersatz	35.71↔	Sonstige nicht näher bezeichnete Korrektur eines Vorhofseptumdefektes
35.29.00↔	Herzklappenersatz, sonstige Klappe, n.n.bez.	35.72.00↔	Korrektur eines Ventrikelseptumdefektes, n.n.bez.
35.29.10↔	Ersatz der AV-Klappe bei kongenitalen Klappenanomalien des Herzens	35.72.10↔	Verschluss eines erworbenen Ventrikelseptumdefektes
		35.72.99↔	Korrektur eines Ventrikelseptumdefektes, sonstige
		35.73↔	Sonstige und nicht näher bezeichnete Korrektur von Endokardkissendefekten (AV-Kanal)
		35.81↔	Totalkorrektur einer Fallot-Tetralogie

35.82↔	Totalkorrektur von total falsch mündenden Pulmonalvenen	36.12.13↔	Aortokoronarer Bypass an zwei Koronararterien mit Verstärkungstechnik des venösen Grafts
35.83↔	Totale Rekonstruktion des Truncus arteriosus	36.12.19↔	(Aorto)koronarer (Aorto)koronarer Bypass an zwei Koronararterien, sonstige Technik
35.84↔	Totalkorrektur der Transposition der grossen Gefässe, nicht andernorts klassifiziert	36.12.99↔	(Aorto)koronarer Bypass an zwei Koronararterien, sonstige
35.91↔	Interatriale Transposition des venösen Rückflusses	36.13.00↔	(Aorto)koronarer Bypass an drei Koronararterien, n.n.bez.
35.92↔	Erzeugen eines Conduits zwischen rechtem Ventrikel und Pulmonalarterie	36.13.11↔	(Aorto)koronarer Bypass an drei Koronararterien, konventionell Technik
35.93↔	Erzeugen eines Conduits zwischen linkem Ventrikel und Aorta	36.13.12↔	(Aorto)koronarer Bypass an drei Koronararterien, durch minimalinvasive Technik
35.94↔	Erzeugen eines Conduits zwischen Vorhof und Pulmonalarterie	36.13.13↔	Aortokoronarer Bypass an drei Koronararterien mit Verstärkungstechnik des venösen Grafts
35.95.00↔	Revision einer Korrekturoperation am Herzen, n.n.bez.	36.13.19↔	(Aorto)koronarer Bypass an drei Koronararterien, sonstige Technik
35.95.10↔	Prothesenrefixation eines Herzklappenersatzes, n.n.bez.	36.13.99↔	(Aorto)koronarer Bypass an drei Koronararterien, sonstige
35.95.11↔	Prothesenrefixation eines Aortenklappenersatzes	36.14.00↔	(Aorto)koronarer (Aorto)koronarer Bypass an vier und mehr Koronararterien, n.n.bez.
35.95.12↔	Prothesenrefixation eines Mitralklappenersatzes	36.14.11↔	(Aorto)koronarer Bypass an vier und mehr Koronararterien, konventionell Technik
35.95.13↔	Prothesenrefixation eines Pulmonalklappenersatzes	36.14.12↔	(Aorto)koronarer Bypass an vier und mehr Koronararterien, durch minimalinvasive Technik
35.95.14↔	Prothesenrefixation eines Trikuspidalklappenersatzes	36.14.13↔	Aortokoronarer Bypass an vier Koronararterien mit Verstärkungstechnik des venösen Grafts
35.95.19↔	Prothesenrefixation eines Herzklappenersatzes, sonstige	36.14.19↔	(Aorto)koronarer (Aorto)koronarer Bypass an vier und mehr Koronararterien, sonstige Technik
35.95.99↔	Revision einer Korrekturoperation am Herzen, sonstige	36.14.99↔	(Aorto)koronarer (Aorto)koronarer Bypass an vier und mehr Koronararterien, sonstige
35.98.00↔	Sonstige Operationen an Herzsepten, n.n.bez.	36.15↔	Einfacher Bypass zwischen A. mammaria interna und Koronararterien
35.98.10↔	Perkutanen-transluminalen Verschluss eines Vorhofseptumdefektes, n.n.bez.	36.16↔	Zweifacher A. mammaria interna-Koronararterien Bypass
35.98.19↔	Perkutanen-transluminalen Verschluss eines Vorhofseptumdefektes, sonstige	36.19↔	Sonstige Bypass-Anastomose zur Myokard Revaskularisation
35.98.30↔	Perkutanen-transluminalen Verschluss eines Ventrikelseptumdefektes	36.31↔	Transmyokardiale Revaskularisation am offenen Thorax
35.98.99↔	Sonstige Operationen an Herzsepten, sonstige	36.32↔	Sonstige transmyokardiale Revaskularisation
35.99.00↔	Sonstige Operationen an Herzklappen, n.n.bez.	36.33↔	Endoskopische transmyokardiale Revaskularisation
35.99.10↔	Sonstige Operationen bei kongenitalen Klappenanomalien des Herzens, n.n.bez.	36.34↔	Perkutane transmyokardiale Revaskularisation
35.99.11↔	Sonstige Operationen bei kongenitalen Klappenanomalien des Herzens, Aortenklappe	36.39.00↔	Sonstige Herz-Revaskularisation, n.n.bez.
35.99.12↔	Sonstige Operationen bei kongenitalen Klappenanomalien des Herzens, Mitralklappe	36.39.10↔	Herz-Revaskularisation durch Koronararterienpatch
35.99.13↔	Sonstige Operationen bei kongenitalen Klappenanomalien des Herzens, Pulmonalklappe	36.39.11↔	Revision eines Koronararterienbypass
35.99.14↔	Sonstige Operationen bei kongenitalen Klappenanomalien des Herzens, Trikuspidalklappe	36.39.12↔	Neuanlage eines Koronararterienbypass
35.99.15↔	Sonstige Operationen bei kongenitalen Klappenanomalien des Herzens, AV- oder Trunkusklappe	36.39.13↔	Transposition von Koronararterien
35.99.19↔	Sonstige Operationen bei kongenitalen Klappenanomalien des Herzens, sonstige Klappe	36.39.14↔	Herz-Revaskularisation mit freiem A. mammaria interna-Transplantat (IMA-Transplantat)
35.99.20↔	Sonstige Operationen an Herzklappen, minimal-invasiv	36.39.99↔	Sonstige Herz-Revaskularisation, sonstige
35.99.99↔	Sonstige Operationen an Herzklappen, sonstige	37.11.00↔	Kardiotomie, n.n.bez.
36.03↔	Koronarangioplastik am offenen Thorax	37.11.10↔	Epikardiale, endokardiale und epimyokardiale Inzision
36.09↔	Sonstige Koronararterien-Desobliteration	37.11.99↔	Kardiotomie, sonstige
36.10.00↔	Aortokoronarer Bypass zur Myokard-Revaskularisation, n.n.bez.	37.12↔	Perikardiotomie
36.10.11↔	Aortokoronarer Bypass zur Myokard-Revaskularisation, konventionell Technik	37.31.00↔	Perikardektomie, n.n.bez.
36.10.12↔	Aortokoronarer Bypass zur Myokard-Revaskularisation, durch minimalinvasive Technik	37.31.10↔	Perikardektomie, partiell
36.10.13↔	Aortokoronarer Bypass zur Myokard-Revaskularisation mit Verstärkungstechnik des venösen Grafts, n.n.bez.	37.31.20↔	Perikardektomie, total
36.10.19↔	Aortokoronarer Bypass zur Myokard-Revaskularisation, sonstige Technik	37.31.30↔	Adhäsiolyse am Perikard
36.10.99↔	Aortokoronarer Bypass zur Myokard-Revaskularisation, sonstige	37.31.99↔	Perikardektomie, sonstige
36.11.00↔	(Aorto)koronarer Bypass an einer einzelnen Koronararterie, n.n.bez.	37.32↔	Aneurysmektomie am Herzen
36.11.11↔	(Aorto)koronarer Bypass an einer einzelnen Koronararterie, konventionell Technik	37.33.00↔	Exzision oder Destruktion von anderer Läsion oder Gewebe des Herzens, offener Zugang, n.n.bez.
36.11.12↔	(Aorto)koronarer Bypass an einer einzelnen Koronararterie, durch minimalinvasive Technik	37.33.10↔	Exzision oder Destruktion am Reizleitungssystem, offener Zugang, n.n.bez.
36.11.13↔	Aortokoronarer Bypass an einer Koronararterie mit Verstärkungstechnik des venösen Grafts	37.33.11↔	Exzision oder Destruktion am Reizleitungssystem, offener Zugang, ablativ Maßnahmen bei Tachyarrhythmie
36.11.19↔	(Aorto)koronarer Bypass an einer einzelnen Koronararterie, sonstige Technik	37.33.19↔	Exzision oder Destruktion am Reizleitungssystem, offener Zugang, sonstige
36.11.99↔	(Aorto)koronarer Bypass an einer einzelnen Koronararterie, sonstige	37.33.20↔	Exzision von anderer Läsion oder Gewebe des Herzens, offener Zugang
36.12.00↔	(Aorto)koronarer Bypass an zwei Koronararterien, n.n.bez.	37.33.30↔	Destruktion von anderer Läsion oder Gewebe des Herzens, offener Zugang
36.12.11↔	(Aorto)koronarer Bypass an zwei Koronararterien, konventionell Technik	37.33.99↔	Exzision oder Destruktion von anderer Läsion oder Gewebe des Herzens, offener Zugang, sonstige
36.12.12↔	(Aorto)koronarer Bypass an zwei Koronararterien, durch minimalinvasive Technik	37.35↔	Partielle Ventrikulektomie
		37.41↔	Implantation von prothetischem herzunterstützendem System am Herzen
		37.52↔	Implantation eines kompletten Herzersatzsystems

37.53↔	Ersatz oder Reparatur der thorakalen Einheit eines kompletten Herzersatzsystems	37.67.99↔	Implantation eines herzmuskelstimulierenden Systems, sonstige
37.54↔	Ersatz oder Reparatur von sonstigen implantierbaren Bestandteilen eines kompletten Herzersatzsystems	37.91↔	Offene Herzmassage
37.62↔	Einsetzen von nicht-implantierbarem herzunterstützendem System	37.94.00↔	Implantation oder Ersetzen eines Defibrillators, n.n.bez.
37.63.00↔	Reparatur von herzunterstützendem System, n.n.bez.	37.94.01↔	Implantation eines Defibrillators mit Einkammer-Stimulation
37.63.10↔	Isolierter Pumpenwechsel (nicht offen chirurgisch) einer extrakorporalen Pumpe (z.B. Kreislumpumpe oder Zentrifugalpumpe), n.n.bez.	37.94.02↔	Implantation eines Defibrillators mit Zweikammer-Stimulation
37.63.11↔	Isolierter Pumpenwechsel (nicht offen chirurgisch) einer extrakorporalen Pumpe (z.B. Kreislumpumpe oder Zentrifugalpumpe), univentrikulär	37.94.03↔	Implantation eines Defibrillators mit biventrikulärer Stimulation
37.63.12↔	Isolierter Pumpenwechsel (nicht offen chirurgisch) einer extrakorporalen Pumpe (z.B. Kreislumpumpe oder Zentrifugalpumpe), biventrikulär	37.94.04↔	Implantation eines Defibrillators mit zusätzlichem Drucksensor zur nichtinvasiven Messung des rechtsventrikulären Druckes
37.63.19↔	Isolierter Pumpenwechsel (nicht offen chirurgisch) einer extrakorporalen Pumpe (z.B. Kreislumpumpe oder Zentrifugalpumpe), sonstige	37.94.05↔	Implantation eines Defibrillators mit subkutaner Elektrode
37.63.20↔	Isolierter Pumpenwechsel (nicht offen chirurgisch) einer parakorporalen Pumpe, n.n.bez.	37.94.10↔	Ersetzen eines Defibrillators, n.n.bez.
37.63.21↔	Isolierter Pumpenwechsel (nicht offen chirurgisch) einer parakorporalen Pumpe, univentrikulär	37.94.11↔	Ersetzen eines Defibrillators mit Einkammer-Stimulation
37.63.22↔	Isolierter Pumpenwechsel (nicht offen chirurgisch) einer parakorporalen Pumpe, biventrikulär	37.94.12↔	Ersetzen eines Defibrillators mit Zweikammer-Stimulation
37.63.29↔	Isolierter Pumpenwechsel (nicht offen chirurgisch) einer parakorporalen Pumpe, sonstige	37.94.15↔	Ersetzen eines Defibrillators mit subkutaner Elektrode
37.63.99↔	Reparatur von herzunterstützendem System, sonstige	37.94.19↔	Ersetzen eines Defibrillators, sonstige
37.64.00↔	Entfernung von herzunterstützenden Systemen, n.n.bez.	37.94.20↔	Systemumstellung eines Herzschrittmachers auf Defibrillator mit Einkammer-Stimulation, n.n.bez.
37.64.10↔	Entfernung einer intraaortalen Ballonpumpe	37.94.21↔	Systemumstellung eines Herzschrittmachers auf Defibrillator mit Einkammer-Stimulation
37.64.20↔	Entfernung einer extrakorporalen Pumpe	37.94.22↔	Systemumstellung eines Herzschrittmachers oder Defibrillators auf Defibrillator mit Zweikammer-Stimulation
37.64.30↔	Entfernung einer parakorporalen Pumpe	37.94.29↔	Systemumstellung eines Herzschrittmachers oder Defibrillators auf Defibrillator mit biventrikulärer Stimulation, sonstige
37.64.40↔	Entfernung eines kompletten Herzersatzsystems (Kunstherz)	37.94.99↔	Implantation oder Ersetzen eines totalen automatischen Kardioverter / Defibrillator-Systems [AICD], sonstige
37.64.50↔	Entfernung einer intrakorporalen Pumpe	37.96↔	Implantation nur des Pulsgenerators eines automatischen Kardioverters/Defibrillators
37.64.60↔	Entfernung eines äußeren Myokardunterstützungssystems	37.98.00↔	Ersetzen nur des Pulsgenerators eines automatischen Kardioverters/Defibrillators, n.n.bez.
37.64.70↔	Entfernung einer transvasal platzierten axialen Pumpe zur Kreislaufunterstützung	37.98.10↔	Ersetzen nur des Pulsgenerators eines automatischen Kardioverters/Defibrillators mit Einkammer-Stimulation
37.64.99↔	Entfernung von herzunterstützenden Systemen, sonstige	37.98.11↔	Ersetzen nur des Pulsgenerators eines automatischen Kardioverters/Defibrillators mit Zweikammerstimulation
37.65.00↔	Implantation von äusserlichem herzunterstützendem System, n.n.bez.	37.98.12↔	Ersetzen nur des Pulsgenerators eines automatischen Kardioverters/Defibrillators mit biventrikulärer Stimulation
37.65.10↔	Implantation (offen chirurgisch) einer extrakorporalen Pumpe (z.B. Kreislumpumpe oder Zentrifugalpumpe), n.n.bez.	37.98.99↔	Ersetzen nur des Pulsgenerators eines automatischen Kardioverters/Defibrillators, sonstige
37.65.11↔	Implantation (offen chirurgisch) einer extrakorporalen Pumpe (z.B. Kreislumpumpe oder Zentrifugalpumpe), univentrikulär	37.99.00↔	Sonstige Operationen an Herz und Perikard, n.n.bez.
37.65.12↔	Implantation (offen chirurgisch) einer extrakorporalen Pumpe (z.B. Kreislumpumpe oder Zentrifugalpumpe), biventrikulär	37.99.10↔	Intramyokardiale Stammzelltherapie, n.n.bez.
37.65.19↔	Implantation (offen chirurgisch) einer extrakorporalen Pumpe (z.B. Kreislumpumpe oder Zentrifugalpumpe), sonstige	37.99.11↔	Intramyokardiale Stammzelltherapie ohne Anreicherung von Stammzellfraktionen oder kultureller Vermehrung
37.65.20↔	Implantation (offen chirurgisch) einer parakorporalen Pumpe, n.n.bez.	37.99.12↔	Intramyokardiale Stammzelltherapie mit Anreicherung von Stammzellfraktionen oder kultureller Vermehrung
37.65.21↔	Implantation (offen chirurgisch) einer parakorporalen Pumpe, univentrikulär	37.99.19↔	Intramyokardiale Stammzelltherapie, sonstige
37.65.22↔	Implantation (offen chirurgisch) einer parakorporalen Pumpe, biventrikulär	37.99.20↔	Operationen bei kongenitalen Anomalien des Herzens, n.n.bez.
37.65.29↔	Implantation (offen chirurgisch) einer parakorporalen Pumpe, sonstige	37.99.21↔	Korrektur eines Double-outlet-right-ventricle vom Fallot-Typ
37.65.99↔	Implantation von äusserlichem herzunterstützendem System, sonstige	37.99.22↔	Korrektur eines sonstigen Double-outlet-right-ventricle
37.66.00↔	Einsetzen von implantierbarem herzunterstützendem System, n.n.bez.	37.99.23↔	Operation an einem funktionell/morphologisch univentrikulären Herzen
37.66.10↔	Implantation (offen chirurgisch) einer intrakorporalen Pumpe, n.n.bez.	37.99.24↔	Korrektur eines Cor triatriatum
37.66.11↔	Implantation (offen chirurgisch) einer intrakorporalen Pumpe, univentrikulär	37.99.25↔	Korrektur eines Absent Pulmonary Valve Syndrom
37.66.12↔	Implantation (offen chirurgisch) einer intrakorporalen Pumpe, biventrikulär	37.99.29↔	Operationen bei kongenitalen Anomalien des Herzens, sonstige
37.66.19↔	Implantation (offen chirurgisch) einer intrakorporalen Pumpe, sonstige	37.99.30↔	Ligatur eines Herzohres
37.66.99↔	Einsetzen von implantierbarem herzunterstützendem System, sonstige	37.99.80↔	Reoperation an Herz und Perikard
37.67.00↔	Implantation eines herzmuskelstimulierenden Systems, n.n.bez.	37.99.99↔	Sonstige Operationen an Herz und Perikard, sonstige
37.67.11↔	Implantation oder Wechsel eines myokardmodulierenden Systems (CCM)	38.04.00↔	Inzision der Aorta, n.n.bez.
		38.04.10↔	Inzision von Aorta ascendens und Aortenbogen
		38.04.20↔	Inzision der Aorta descendens
		38.04.30↔	Inzision der Aorta abdominalis
		38.04.99↔	Inzision der Aorta, sonstige
		38.05.00↔	Inzision von anderen thorakalen Gefässen, n.n.bez.
		38.05.10↔	Inzision von anderen thorakalen Arterien
		38.05.20↔	Inzision von thorakalen Venen, n.n.bez.
		38.05.21↔	Inzision von thorakalen tiefen Venen
		38.05.29↔	Inzision von thorakalen Venen, sonstige
		38.05.99↔	Inzision von anderen thorakalen Gefässen, sonstige
		38.07.00↔	Inzision von abdominalen Venen, n.n.bez.
		38.07.10↔	Inzision von tiefen abdominalen Venen, n.n.bez.
		38.07.11↔	Inzision der V. cava inferior
		38.07.12↔	Inzision der V. iliaca
		38.07.19↔	Inzision von tiefen abdominalen Venen, sonstige
		38.07.99↔	Inzision von abdominalen Venen, sonstige

38.15.00↔	Endarterektomie der anderen thorakalen Gefäße, n.n.bez.	38.63.99↔	Sonstige Exzision von Gefässen der oberen Extremität, sonstige
38.15.10↔	Endarterektomie der A. subclavia	38.64.00↔	Sonstige Exzision der Aorta, n.n.bez.
38.15.20↔	Endarterektomie des Truncus brachiocephalicus	38.64.10↔	Sonstige Exzision der thorakalen Aorta
38.15.30↔	Endarterektomie der A. pulmonalis	38.64.20↔	Sonstige Exzision der Aorta abdominalis
38.15.40↔	Endarterektomie der V. pulmonalis	38.64.99↔	Sonstige Exzision der Aorta, sonstige
38.15.99↔	Endarterektomie der anderen thorakalen Gefäße, sonstige	38.65.00↔	Sonstige Exzision von thorakalen Gefässen, n.n.bez.
38.31↔	Resektion von intrakraniellen Gefässen mit Anastomose	38.65.10↔	Sonstige Exzision von thorakalen Arterien
38.34.00↔	Resektion der Aorta mit Anastomose, n.n.bez.	38.65.20↔	Sonstige Exzision von thorakalen Venen, n.n.bez.
38.34.10↔	Resektion der Aorta ascendens und des Aortenbogens mit Anastomose	38.65.21↔	Sonstige Exzision der V. cava superior
38.34.20↔	Resektion der Aorta descendens mit Anastomose	38.65.22↔	Sonstige Exzision von sonstigen tiefen thorakalen Venen
38.34.30↔	Resektion der Aorta abdominalis mit Anastomose	38.65.29↔	Sonstige Exzision von thorakalen Venen, sonstige
38.34.99↔	Resektion der Aorta mit Anastomose, sonstige	38.65.99↔	Sonstige Exzision von thorakalen Gefässen, sonstige
38.35.00↔	Resektion von thorakalen Gefässen mit Anastomose, n.n.bez.	38.81↔	Sonstiger chirurgischer Verschluss von intrakraniellen Gefässen
38.35.10↔	Resektion von thorakalen Arterien mit Anastomose, n.n.bez.	38.84.00↔	Sonstiger chirurgischer Verschluss der Aorta, n.n.bez.
38.35.11↔	Resektion der A. subclavia mit Anastomose	38.84.10↔	Sonstiger chirurgischer Verschluss der thorakalen Aorta
38.35.12↔	Resektion des Truncus brachiocephalicus mit Anastomose	38.84.20↔	Sonstiger chirurgischer Verschluss der Aorta abdominalis
38.35.13↔	Resektion der A. pulmonalis mit Anastomose	38.84.99↔	Sonstiger chirurgischer Verschluss der Aorta, sonstige
38.35.19↔	Resektion von thorakalen Arterien mit Anastomose, sonstige	38.85.00↔	Sonstiger chirurgischer Verschluss von anderen thorakalen Gefässen, n.n.bez.
38.35.20↔	Resektion von thorakalen Venen mit Anastomose, n.n.bez.	38.85.10↔	Sonstiger chirurgischer Verschluss von anderen thorakalen Arterien, n.n.bez.
38.35.21↔	Resektion der V. pulmonalis mit Anastomose	38.85.11↔	Sonstiger chirurgischer Verschluss der A. subclavia
38.35.22↔	Resektion der V. subclavia mit Anastomose	38.85.12↔	Sonstiger chirurgischer Verschluss der A. pulmonalis
38.35.23↔	Resektion der V. cava superior mit Anastomose	38.85.13↔	Sonstiger chirurgischer Verschluss des Truncus brachiocephalicus
38.35.28↔	Resektion von thorakalen von sonstigen tiefen Venen mit Anastomose	38.85.19↔	Sonstiger chirurgischer Verschluss von anderen thorakalen Arterien, sonstige
38.35.29↔	Resektion von thorakalen Venen mit Anastomose, sonstige	38.85.20↔	Sonstiger chirurgischer Verschluss von thorakalen Venen, n.n.bez.
38.35.99↔	Resektion von thorakalen Gefässen mit Anastomose, sonstige	38.85.21↔	Sonstiger chirurgischer Verschluss der V. cava superior
38.36.00↔	Resektion von abdominalen Arterien mit Anastomose, n.n.bez.	38.85.22↔	Sonstiger chirurgischer Verschluss der V. pulmonalis
38.36.10↔	Resektion von viszeralen Arterien mit Anastomose, n.n.bez.	38.85.23↔	Sonstiger chirurgischer Verschluss der V. subclavia
38.36.11↔	Resektion des Truncus coeliacus mit Anastomose	38.85.28↔	Sonstiger chirurgischer Verschluss von sonstigen tiefen thorakalen Venen
38.36.12↔	Resektion der A. gastrica mit Anastomose	38.85.29↔	Sonstiger chirurgischer Verschluss von thorakalen Venen, sonstige
38.36.13↔	Resektion der A. hepatica mit Anastomose	38.85.99↔	Sonstiger chirurgischer Verschluss von anderen thorakalen Gefässen, sonstige
38.36.14↔	Resektion der A. lienalis mit Anastomose	39.0x.00↔	Shunt einer systemischen zur Pulmonalarterie, n.n.bez.
38.36.15↔	Resektion der A. renalis mit Anastomose	39.0x.10↔	Anastomose zwischen A. subclavia und A. pulmonalis (Blalock-Taussig)
38.36.16↔	Resektion der A. mesenterialis mit Anastomose	39.0x.11↔	Anastomose zwischen Aorta und A. pulmonalis dextra (Waterston-Cooley)
38.36.17↔	Resektion der A. iliaca mit Anastomose	39.0x.12↔	Anastomose zwischen Aorta descendens und A. pulmonalis sinistra (Potts-Smith)
38.36.19↔	Resektion von viszeralen Arterien mit Anastomose, sonstige	39.0x.13↔	Anastomose zwischen A. pulmonalis sinistra und A. pulmonalis dextra
38.36.99↔	Resektion von abdominalen Arterien mit Anastomose, sonstige	39.0x.20↔	Prothesenshunt zwischen A. pulmonalis und Aorta, zentral
38.41↔	Resektion von intrakraniellen Blutgefässen mit Ersatz	39.0x.21↔	Prothesenshunt zwischen A. pulmonalis und Aorta, peripher
38.45.00↔	Resektion von thorakalen Blutgefässen mit Ersatz, n.n.bez.	39.0x.23↔	Pulmonalarterielles Banding
38.45.10↔	Resektion der thorakalen Aorta mit Ersatz, n.n.bez.	39.0x.24↔	Shunt einer systemischen zur Pulmonalarterie, Damus-Kay-Stansel-Operation
38.45.11↔	Resektion der Aorta ascendens oder des Aortenbogens mit Ersatz	39.0x.99↔	Shunt einer systemischen zur Pulmonalarterie, sonstige
38.45.12↔	Resektion der Aorta thoracica mit Ersatz	39.1↔	Intra-abdominaler venöser Shunt
38.45.13↔	Resektion der Aorta thoracoabdominalis mit Ersatz	39.21.00↔	Anastomose von der V. cava zur A. pulmonalis, n.n.bez.
38.45.14↔	Resektion der thorakalen Aorta und Ersatz mit Hybridprothese	39.21.10↔	Glenn-Operation an einem funktionell/morphologisch univentrikulären Herzen
38.45.19↔	Resektion der thorakalen Aorta mit Ersatz, sonstige	39.21.99↔	Anastomose von der V. cava zur A. pulmonalis, sonstige
38.45.20↔	Resektion sonstiger thorakaler Arterien mit Ersatz, n.n.bez.	39.28↔	Extrakraniell-intrakranieller Gefäss-Bypass
38.45.21↔	Resektion der A. pulmonalis mit Ersatz	39.31.00↔	Naht einer Arterie, n.n.bez.
38.45.22↔	Resektion des Truncus brachiocephalicus mit Ersatz	39.31.10↔	Naht einer Arterie an Kopf und Hals, n.n.bez.
38.45.29↔	Resektion sonstiger thorakaler Arterien mit Ersatz	39.31.11↔	Naht einer intrakraniellen Arterie
38.45.30↔	Resektion thorakaler Venen mit Ersatz, n.n.bez.	39.31.19↔	Naht einer Arterie an Kopf und Hals, sonstige
38.45.31↔	Resektion der V. cava superior mit Ersatz	39.31.20↔	Naht einer Arterie des Oberarms, n.n.bez.
38.45.38↔	Resektion sonstiger tiefer thorakaler Venen mit Ersatz	39.31.21↔	Naht der A. axillaris
38.45.39↔	Resektion thorakaler Venen mit Ersatz, sonstige	39.31.22↔	Naht der A. brachialis
38.45.99↔	Resektion von thorakalen Blutgefässen mit Ersatz, sonstige	39.31.29↔	Naht einer Arterie des Oberarms, sonstige
38.47.00↔	Resektion von abdominalen Venen mit Ersatz, n.n.bez.	39.31.30↔	Naht einer Arterie des Unterarms
38.47.10↔	Resektion von tiefen abdominalen Venen mit Ersatz, n.n.bez.	39.31.40↔	Naht einer Arterie der Hand
38.47.11↔	Resektion der V. cava inferior mit Ersatz	39.31.50↔	Naht einer Arterie der unteren Extremität
38.47.12↔	Resektion der V. iliaca mit Ersatz	39.31.60↔	Naht der Aorta, n.n.bez.
38.47.19↔	Resektion von tiefen abdominalen Venen mit Ersatz, sonstige		
38.47.99↔	Resektion von abdominalen Venen mit Ersatz, sonstige		
38.61↔	Sonstige Exzision von intrakraniellen Gefässen		
38.63.00↔	Sonstige Exzision von Gefässen der oberen Extremität, n.n.bez.		
38.63.10↔	Sonstige Exzision von Arterien der oberen Extremität, n.n.bez.		
38.63.11↔	Sonstige Exzision von Arterien der Hand		
38.63.19↔	Sonstige Exzision von Arterien der oberen Extremität, sonstige		
38.63.20↔	Sonstige Exzision von Venen der oberen Extremität, n.n.bez.		
38.63.21↔	Sonstige Exzision von tiefen Venen der oberen Extremität		
38.63.29↔	Sonstige Exzision von Venen der oberen Extremität, sonstige		

39.31.61↔	Naht der thorakalen Aorta	39.56.32↔	Plastische Rekonstruktion der V. pulmonalis mit Gewebe-Patch
39.31.62↔	Naht der abdominalen Aorta	39.56.33↔	Plastische Rekonstruktion der V. cava superior mit Gewebe-Patch
39.31.69↔	Naht der Aorta, sonstige		
39.31.70↔	Naht von sonstigen thorakalen Arterien, n.n.bez.	39.56.39↔	Plastische Rekonstruktion von thorakalen Gefäßen mit Gewebe-Patch, sonstige
39.31.71↔	Naht der A. pulmonalis	39.56.40↔	Plastische Rekonstruktion abdominaler Arterien mit Gewebe-Patch, n.n.bez.
39.31.72↔	Naht des Truncus brachiocephalicus	39.56.41↔	Plastische Rekonstruktion der abdominalen Aorta mit Gewebe-Patch
39.31.73↔	Naht der A. subclavia	39.56.42↔	Plastische Rekonstruktion des Truncus coeliacus mit Gewebe-Patch
39.31.79↔	Naht von thorakalen Arterien, sonstige	39.56.43↔	Plastische Rekonstruktion der A. gastrica mit Gewebe-Patch
39.31.80↔	Naht von abdominalen Arterien, n.n.bez.	39.56.44↔	Plastische Rekonstruktion der A. hepatica mit Gewebe-Patch
39.31.81↔	Naht des Truncus coeliacus	39.56.45↔	Plastische Rekonstruktion der A. lienalis mit Gewebe-Patch
39.31.82↔	Naht der A. gastrica	39.56.46↔	Plastische Rekonstruktion der A. renalis mit Gewebe-Patch
39.31.83↔	Naht der A. hepatica	39.56.47↔	Plastische Rekonstruktion der A. mesenterica mit Gewebe-Patch
39.31.84↔	Naht der A. lienalis	39.56.48↔	Plastische Rekonstruktion der A. iliaca mit Gewebe-Patch
39.31.85↔	Naht der A. renalis	39.56.49↔	Plastische Rekonstruktion abdominaler Arterien mit Gewebe-Patch, sonstige
39.31.86↔	Naht der A. mesenterialis	39.56.50↔	Plastische Rekonstruktion abdominaler Venen mit Gewebe-Patch, n.n.bez.
39.31.87↔	Naht der A. lumbalis	39.56.51↔	Plastische Rekonstruktion der V. cava inferior mit Gewebe-Patch
39.31.88↔	Naht der A. iliaca	39.56.52↔	Plastische Rekonstruktion der V. iliaca mit Gewebe-Patch
39.31.89↔	Naht von abdominalen Arterien, sonstige	39.56.59↔	Plastische Rekonstruktion abdominaler Venen mit Gewebe-Patch, sonstige
39.31.99↔	Naht einer Arterie, sonstige	39.56.60↔	Plastische Rekonstruktion von Gefäßen der unteren Extremität mit Gewebe-Patch, n.n.bez.
39.49.00↔	Sonstige Revision nach vaskulärem Eingriff, n.n.bez.	39.56.61↔	Plastische Rekonstruktion von Arterien der unteren Extremität mit Gewebe-Patch
39.49.10↔	Revision einer Gefäßanastomose	39.56.62↔	Plastische Rekonstruktion der V. femoralis und V. poplitea mit Gewebe-Patch
39.49.20↔	Revision eines vaskulären Implantates	39.56.63↔	Plastische Rekonstruktion von sonstigen tiefen Venen der unteren Extremitäten mit Gewebe-Patch
39.49.21↔	Wechsel eines vaskulären Implantates	39.56.64↔	Plastische Rekonstruktion von oberflächlichen Venen des Oberschenkels mit Gewebe-Patch
39.49.22↔	Entfernung eines vaskulären Implantates	39.56.69↔	Plastische Rekonstruktion von Gefäßen der unteren Extremität mit Gewebe-Patch, sonstige
39.49.30↔	Ersatz eines kardialen Conduit	39.56.99↔	Plastische Rekonstruktion eines Blutgefäßes mit Gewebe-Patch, sonstige
39.49.99↔	Sonstige Revision nach vaskulärem Eingriff, sonstige	39.57.00↔	Plastische Rekonstruktion mit synthetischem Patch Graft, n.n.bez.
39.51.00↔	Aneurysma-Clipping, n.n.bez.	39.57.10↔	Plastische Rekonstruktion von Gefäßen an Kopf und Hals mit synthetischem Patch Graft, n.n.bez.
39.51.11↔	Aneurysma-Clipping intrakraniell	39.57.11↔	Plastische Rekonstruktion von intrakraniellen Gefäßen mit synthetischem Patch Graft
39.51.99↔	Aneurysma-Clipping, sonstige	39.57.12↔	Plastische Rekonstruktion von extrakraniellen Arterien an Kopf und Hals mit synthetischem Patch Graft
39.52.00↔	Sonstige Korrektur eines Aneurysmas, n.n.bez.	39.57.13↔	Plastische Rekonstruktion der V. jugularis mit synthetischem Patch Graft
39.52.10↔	Sonstige Korrektur eines Aneurysmas von Blutgefäßen an Kopf und Hals, n.n.bez.	39.57.19↔	Plastische Rekonstruktion von Gefäßen an Kopf und Hals mit synthetischem Patch Graft, sonstige
39.52.11↔	Sonstige Korrektur eines Aneurysmas von intrakraniellen Blutgefäßen	39.57.20↔	Plastische Rekonstruktion von Gefäßen der oberen Extremität mit synthetischem Patch Graft, n.n.bez.
39.52.19↔	Sonstige Korrektur eines Aneurysmas von Blutgefäßen an Kopf und Hals, sonstige	39.57.21↔	Plastische Rekonstruktion von Arterien der oberen Extremität mit synthetischem Patch Graft
39.52.20↔	Sonstige Korrektur eines Aneurysmas der Aorta, n.n.bez.	39.57.22↔	Plastische Rekonstruktion der V. subclavia, V. axillaris und V. brachiocephalica mit synthetischem Patch Graft
39.52.21↔	Sonstige offen chirurgische Korrektur eines Aneurysmas der Aorta ascendens, des Aortenbogens und der thorakalen Aorta	39.57.23↔	Plastische Rekonstruktion von sonstigen tiefen Venen der oberen Extremitäten mit synthetischem Patch Graft
39.52.22↔	Sonstige offen chirurgische Korrektur eines Aneurysmas der Aorta abdominalis	39.57.29↔	Plastische Rekonstruktion von Gefäßen der oberen Extremität mit synthetischem Patch Graft, sonstige
39.52.29↔	Sonstige Korrektur eines Aneurysmas der Aorta, sonstige	39.57.30↔	Plastische Rekonstruktion von thorakalen Gefäßen mit synthetischem Patch Graft, n.n.bez.
39.52.99↔	Sonstige Korrektur eines Aneurysmas, sonstige	39.57.31↔	Plastische Rekonstruktion der thorakalen Aorta mit synthetischem Patch Graft
39.53↔	Verschluss einer arteriovenösen Fistel	39.57.32↔	Plastische Rekonstruktion der V. pulmonalis mit synthetischem Patch Graft
39.54.00↔	Re-entry Operation, n.n.bez.	39.57.33↔	Plastische Rekonstruktion der V. cava superior mit synthetischem Patch Graft
39.54.10↔	Re-entry Operation, thorakale Aorta		
39.54.20↔	Re-entry Operation, Aorta abdominalis		
39.54.99↔	Re-entry Operation, sonstige		
39.56.00↔	Plastische Rekonstruktion eines Blutgefäßes mit Gewebe-Patch, n.n.bez.		
39.56.10↔	Plastische Rekonstruktion von Gefäßen an Kopf und Hals mit Gewebe-Patch, n.n.bez.		
39.56.11↔	Plastische Rekonstruktion von intrakraniellen Gefäßen mit Gewebe-Patch		
39.56.12↔	Plastische Rekonstruktion der V. jugularis mit Gewebe-Patch		
39.56.19↔	Plastische Rekonstruktion von Gefäßen an Kopf und Hals mit Gewebe-Patch, sonstige		
39.56.20↔	Plastische Rekonstruktion von Gefäßen der oberen Extremität mit Gewebe-Patch, n.n.bez.		
39.56.21↔	Plastische Rekonstruktion von Arterien der oberen Extremität mit Gewebe-Patch		
39.56.22↔	Plastische Rekonstruktion der V. subclavia, V. axillaris und V. brachiocephalica mit Gewebe-Patch		
39.56.23↔	Plastische Rekonstruktion von sonstigen tiefen Venen der oberen Extremitäten mit Gewebe-Patch		
39.56.29↔	Plastische Rekonstruktion von Gefäßen der oberen Extremität mit Gewebe-Patch, sonstige		
39.56.30↔	Plastische Rekonstruktion von thorakalen Gefäßen mit Gewebe-Patch, n.n.bez.		
39.56.31↔	Plastische Rekonstruktion der thorakalen Aorta mit Gewebe-Patch		

39.57.39↔	Plastische Rekonstruktion von thorakalen Gefäßen mit synthetischem Patch Graft, sonstige	39.59.40↔	Sonstige plastische Rekonstruktion von Gefäßen der oberen Extremität, n.n.bez.
39.57.40↔	Plastische Rekonstruktion abdominaler Arterien mit synthetischem Patch Graft, n.n.bez.	39.59.41↔	Sonstige plastische Rekonstruktion von Arterien der oberen Extremität
39.57.41↔	Plastische Rekonstruktion der abdominalen Aorta mit synthetischem Patch Graft	39.59.42↔	Sonstige plastische Rekonstruktion der V. subclavia, V. axillaris und V. brachiocephalica
39.57.42↔	Plastische Rekonstruktion des Truncus coeliacus mit synthetischem Patch Graft	39.59.48↔	Sonstige plastische Rekonstruktion von sonstigen tiefen Venen der oberen Extremität
39.57.43↔	Plastische Rekonstruktion der A. gastrica mit synthetischem Patch Graft	39.59.49↔	Sonstige plastische Rekonstruktion von Gefäßen der oberen Extremität, sonstige
39.57.44↔	Plastische Rekonstruktion der A. hepatica mit synthetischem Patch Graft	39.59.50↔	Sonstige plastische Rekonstruktion von thorakalen Gefäßen, n.n.bez.
39.57.45↔	Plastische Rekonstruktion der A. lienalis mit synthetischem Patch Graft	39.59.51↔	Sonstige plastische Rekonstruktion der thorakalen Aorta
39.57.46↔	Plastische Rekonstruktion der A. renalis mit synthetischem Patch Graft	39.59.52↔	Sonstige plastische Rekonstruktion der A. pulmonalis
39.57.47↔	Plastische Rekonstruktion der A. mesenterica mit synthetischem Patch Graft	39.59.53↔	Sonstige plastische Rekonstruktion von thorakalen Arterien, sonstige
39.57.48↔	Plastische Rekonstruktion der A. iliaca mit synthetischem Patch Graft	39.59.54↔	Sonstige plastische Rekonstruktion der V. pulmonalis
39.57.49↔	Plastische Rekonstruktion abdominaler Arterien mit synthetischem Patch Graft, sonstige	39.59.55↔	Sonstige plastische Rekonstruktion der V. cava superior
39.57.50↔	Plastische Rekonstruktion abdominaler Venen mit synthetischem Patch Graft, n.n.bez.	39.59.59↔	Sonstige plastische Rekonstruktion von thorakalen Gefäßen, sonstige
39.57.51↔	Plastische Rekonstruktion der V. cava inferior mit synthetischem Patch Graft	39.59.60↔	Sonstige plastische Rekonstruktion von abdominalen Arterien, n.n.bez.
39.57.52↔	Plastische Rekonstruktion der V. iliaca mit synthetischem Patch Graft	39.59.61↔	Sonstige plastische Rekonstruktion der abdominalen Aorta
39.57.59↔	Plastische Rekonstruktion abdominaler Venen mit synthetischem Patch Graft, sonstige	39.59.62↔	Sonstige plastische Rekonstruktion des Truncus coeliacus
39.57.60↔	Plastische Rekonstruktion von Gefäßen der unteren Extremität mit synthetischem Patch Graft, n.n.bez.	39.59.63↔	Sonstige plastische Rekonstruktion der A. gastrica
39.57.61↔	Plastische Rekonstruktion von Arterien der unteren Extremität mit synthetischem Patch Graft	39.59.64↔	Sonstige plastische Rekonstruktion A. hepatica
39.57.62↔	Plastische Rekonstruktion der V. femoralis und V. poplitea mit synthetischem Patch Graft	39.59.65↔	Sonstige plastische Rekonstruktion der A. lienalis
39.57.63↔	Plastische Rekonstruktion von sonstigen tiefen Venen der unteren Extremitäten mit synthetischem Patch Graft	39.59.66↔	Sonstige plastische Rekonstruktion der A. renalis
39.57.64↔	Plastische Rekonstruktion von oberflächlichen Venen des Oberschenkels mit synthetischem Patch Graft	39.59.67↔	Sonstige plastische Rekonstruktion der A. mesenterica
39.57.69↔	Plastische Rekonstruktion von Gefäßen der unteren Extremität mit synthetischem Patch Graft, sonstige	39.59.68↔	Sonstige plastische Rekonstruktion der A. iliaca
39.57.99↔	Plastische Rekonstruktion mit synthetischem Patch Graft, sonstige	39.59.69↔	Sonstige plastische Rekonstruktion von abdominalen Arterien, sonstige
39.58↔	Plastische Rekonstruktion eines Blutgefäßes mit Patch Graft n.n.bez.	39.59.70↔	Sonstige plastische Rekonstruktion von abdominalen Venen, n.n.bez.
39.59.00↔	Sonstige plastische Rekonstruktion eines Gefäßes, n.n.bez.	39.59.71↔	Sonstige plastische Rekonstruktion der V. cava inferior
39.59.10↔	Transposition von Arterien, n.n.bez.	39.59.72↔	Sonstige plastische Rekonstruktion der V. iliaca
39.59.11↔	Transposition der extrakraniellen A. vertebralis	39.59.79↔	Sonstige plastische Rekonstruktion von abdominalen Venen, sonstige
39.59.12↔	Transposition von sonstigen extrakraniellen Arterien an Kopf und Hals	39.59.80↔	Sonstige plastische Rekonstruktion von Gefäßen der unteren Extremität, n.n.bez.
39.59.13↔	Transposition von Arterien der oberen Extremität	39.59.81↔	Sonstige plastische Rekonstruktion von Arterien der unteren Extremität
39.59.14↔	Transposition von thorakalen Arterien	39.59.82↔	Sonstige plastische Rekonstruktion der V. femoralis
39.59.15↔	Transposition der A. gastrica, A. hepatica und A. lienalis	39.59.83↔	Sonstige plastische Rekonstruktion der V. poplitea
39.59.16↔	Transposition der A. renalis	39.59.88↔	Sonstige plastische Rekonstruktion von sonstigen tiefen Venen der unteren Extremität
39.59.17↔	Transposition der A. mesenterica	39.59.89↔	Sonstige plastische Rekonstruktion von Gefäßen der unteren Extremität, sonstige
39.59.18↔	Transposition sonstiger viszeraler Arterien	39.59.90↔	Sonstige plastische Rekonstruktion eines Gefäßes, Venenklappenplastik
39.59.19↔	Transposition der A. iliaca	39.59.99↔	Sonstige plastische Rekonstruktion eines Gefäßes, sonstige
39.59.20↔	Transposition von sonstigen abdominalen Arterien	39.61.00↔	Extrakorporelle Zirkulation (ECC), n.n.bez.
39.59.21↔	Transposition von Arterien der unteren Extremität	39.61.10↔	Extrakorporelle Zirkulation (ECC) unter Normothermie (mehr als 35° C)
39.59.29↔	Transposition von Arterien, sonstige	39.61.11↔	Extrakorporelle Zirkulation (ECC) unter milder Hypothermie (32 - 35° C)
39.59.30↔	Sonstige plastische Rekonstruktion von Gefäßen an Kopf und Hals, n.n.bez.	39.61.12↔	Extrakorporelle Zirkulation (ECC) unter moderater Hypothermie (26 bis unter 32° C)
39.59.31↔	Sonstige plastische Rekonstruktion eines intrakraniellen Gefäßes	39.61.13↔	Extrakorporelle Zirkulation (ECC) unter tiefer Hypothermie (20 bis unter 26° C)
39.59.32↔	Sonstige plastische Rekonstruktion der extrakraniellen A. vertebralis	39.61.14↔	Extrakorporelle Zirkulation (ECC) unter profunder Hypothermie (unter 20° C)
39.59.33↔	Sonstige plastische Rekonstruktion von extrakraniellen Arterien an Kopf und Hals, sonstige	39.61.99↔	Extrakorporelle Zirkulation (ECC), sonstige
39.59.34↔	Sonstige plastische Rekonstruktion der V. jugularis	39.66↔	Perkutane kardiopulmonale Bypass
39.59.39↔	Sonstige plastische Rekonstruktion von Gefäßen an Kopf und Hals, sonstige	40.22.00↔	Exzision eines mamma-internalen Lymphknotens, n.n.bez.
		40.22.10↔	Exzision eines mamma-internalen Lymphknotens, thorakoskopisch
		40.22.20↔	Exzision eines mamma-internalen Lymphknotens, offen chirurgisch
		40.22.99↔	Exzision eines mamma-internalen Lymphknotens, sonstige
		40.51.00↔	Radikale Exzision von axillären Lymphknoten, n.n.bez.

40.51.10↔	Radikale Exzision von axillären Lymphknoten als selbständiger Eingriff	42.42.99↔	Totale Ösophagektomie, sonstige
40.51.11↔	Radikale Exzision von axillären Lymphknoten im Rahmen eines anderen Eingriffs	42.51.00↔	Intrathorakale Ösophagoösophagostomie, n.n.bez.
40.51.99↔	Radikale Exzision von axillären Lymphknoten, sonstige	42.51.10↔	Intrathorakale Ösophagoösophagostomie, Rekonstruktion der Ösophaguspassage bei Atesie und Versorgung einer kongenitalen ösophagotrachealen Fistel
40.52.00↔	Radikale Exzision von periaortalen Lymphknoten, n.n.bez.	42.51.99↔	Intrathorakale Ösophagoösophagostomie, sonstige
40.52.10↔	Radikale Exzision von retroperitonealen (paraaortal, parakaval) und pelvinen Lymphknoten als selbständiger Eingriff	42.52↔	Intrathorakale Ösophagogastrostomie
40.52.11↔	Radikale Exzision von retroperitonealen (paraaortal, parakaval) und pelvinen Lymphknoten im Rahmen eines anderen Eingriffs	42.53↔	Intrathorakale Ösophagusanastomose mit Interposition von Dünndarm
40.52.99↔	Radikale Exzision von periaortalen Lymphknoten, sonstige	42.54↔	Sonstige intrathorakale Ösophagoenterostomie
40.53.00↔	Radikale Exzision von iliakalen Lymphknoten, n.n.bez.	42.55↔	Intrathorakale Ösophagusanastomose mit Interposition von Dickdarm
40.53.10↔	Radikale Exzision von iliakalen Lymphknoten als selbständiger Eingriff	42.56↔	Sonstige intrathorakale Ösophagokolostomie
40.53.11↔	Radikale Exzision von iliakalen Lymphknoten im Rahmen eines anderen Eingriffs	42.58↔	Intrathorakale Ösophagusanastomose mit anderer Interposition
40.53.99↔	Radikale Exzision von iliakalen Lymphknoten, sonstige	42.59↔	Sonstige intrathorakale Ösophagusanastomose
40.54.00↔	Radikale Exzision der Leistengegend, n.n.bez.	42.61↔	Prästernale Ösophagoösophagostomie
40.54.10↔	Radikale Exzision der Leistengegend als selbständiger Eingriff	42.62↔	Prästernale Ösophagogastrostomie
40.54.11↔	Radikale Exzision der Leistengegend im Rahmen eines anderen Eingriffs	42.63↔	Prästernale Ösophagusanastomose mit Interposition von Dünndarm
40.54.99↔	Radikale Exzision der Leistengegend, sonstige	42.64↔	Sonstige prästernale Ösophagoenterostomie
40.59.00↔	Radikale Exzision anderer Lymphknoten, n.n.bez.	42.65↔	Prästernale Ösophagusanastomose mit Interposition von Dickdarm
40.59.10↔	Radikale Exzision anderer Lymphknoten als selbständiger Eingriff, n.n.bez.	42.66↔	Sonstige prästernale Ösophagokolostomie
40.59.11↔	Radikale Exzision mediastinaler Lymphknoten als selbständiger Eingriff	42.68↔	Sonstige prästernale Ösophagusanastomose mit Interposition
40.59.12↔	Radikale Exzision peribronchialer Lymphknoten als selbständiger Eingriff	42.69↔	Sonstige prästernale Ösophagusanastomose
40.59.19↔	Radikale Exzision anderer Lymphknoten als selbständiger Eingriff, sonstige	42.7x.00↔	Ösophagomyotomie, n.n.bez.
40.59.20↔	Radikale Exzision anderer Lymphknoten im Rahmen eines anderen Eingriffs, n.n.bez.	42.7x.11↔	Ösophagomyotomie, offen chirurgisch
40.59.21↔	Radikale Exzision mediastinaler Lymphknoten im Rahmen eines anderen Eingriffs	42.7x.12↔	Ösophagomyotomie, laparoskopisch
40.59.22↔	Radikale Exzision peribronchialer Lymphknoten im Rahmen eines anderen Eingriffs	42.7x.21↔	Ösophagomyotomie, pharyngozerikal, offen chirurgisch
40.59.29↔	Radikale Exzision anderer Lymphknoten im Rahmen eines anderen Eingriffs, sonstige	42.7x.22↔	Ösophagomyotomie, pharyngozerikal, laparoskopisch
40.59.99↔	Radikale Exzision anderer Lymphknoten, sonstige	42.7x.31↔	Ösophago-Gastrostomie, offen chirurgisch
40.62↔	Fistulierung des Ductus thoracicus	42.7x.32↔	Ösophago-Gastrostomie, laparoskopisch
40.63↔	Verschluss einer Fistel des Ductus thoracicus	42.7x.99↔	Ösophagomyotomie, sonstige
40.64↔	Ligatur des Ductus thoracicus	42.81.20↔	Einsetzen und Wechsel von einer nicht selbstexpandierenden Prothese (permanenter Tubus) in den Ösophagus, offen chirurgisch
40.69↔	Sonstige Operationen am Ductus thoracicus	42.81.21↔	Einsetzen und Wechsel von zwei nicht selbstexpandierenden Prothesen (permanenter Tubus) in den Ösophagus, offen chirurgisch
42.01↔	Inzision einer Ösophagealmembran	42.81.22↔	Einsetzen und Wechsel von mehr als zwei nicht selbstexpandierenden Prothesen (permanenter Tubus) in den Ösophagus, offen chirurgisch
42.09.00↔	Andere Inzision am Ösophagus, n.n.bez.	42.81.30↔	Einsetzen und Wechsel von einer nicht selbstexpandierenden Prothese (permanenter Tubus) in den Ösophagus, laparoskopisch
42.09.11↔	Andere Inzision am Ösophagus, offen chirurgisch	42.81.31↔	Einsetzen und Wechsel von zwei nicht selbstexpandierenden Prothesen (permanenter Tubus) in den Ösophagus, laparoskopisch
42.09.12↔	Andere Inzision am Ösophagus, laparoskopisch	42.81.32↔	Einsetzen und Wechsel von mehr als zwei nicht selbstexpandierenden Prothesen (permanenter Tubus) in den Ösophagus, laparoskopisch
42.09.99↔	Andere Inzision am Ösophagus, sonstige	42.81.42↔	Einsetzen und Wechsel von mehr als zwei selbstexpandierenden Prothesen (permanenter Tubus) in den Ösophagus, endoskopisch
42.10↔	Ösophagostomie, n.n.bez.	42.81.50↔	Einsetzen und Wechsel einer selbstexpandierenden Prothese (permanenter Tubus) in den Ösophagus, offen chirurgisch
42.11↔	Zervikale Ösophagostomie	42.81.51↔	Einsetzen und Wechsel von zwei selbstexpandierenden Prothesen (permanenter Tubus) in den Ösophagus, offen chirurgisch
42.12↔	Exteriorisation einer ösophagealen Tasche	42.81.52↔	Einsetzen und Wechsel von mehr als zwei selbstexpandierenden Prothesen (permanenter Tubus) in den Ösophagus, offen chirurgisch
42.19↔	Sonstige Fistulisierung des Ösophagus nach aussen	42.81.60↔	Einsetzen und Wechsel einer selbstexpandierenden Prothese (permanenter Tubus) in den Ösophagus, laparoskopisch
42.31↔	Lokale Exzision eines Ösophagus-Divertikels	42.81.61↔	Einsetzen und Wechsel von zwei selbstexpandierenden Prothesen (permanenter Tubus) in den Ösophagus, laparoskopisch
42.32↔	Lokale Exzision von anderer Läsion oder Gewebe aus dem Ösophagus	42.81.62↔	Einsetzen und Wechsel von mehr als zwei selbstexpandierenden Prothesen (permanenter Tubus) in den Ösophagus, laparoskopisch
42.39↔	Sonstige Destruktion von Läsion oder Gewebe aus dem Ösophagus	42.82↔	Naht einer Ösophagus-Verletzung
42.40↔	Ösophagektomie, n.n.bez.	42.83↔	Verschluss einer Ösophagostomie
42.41.00↔	Partielle Ösophagektomie, n.n.bez.		
42.41.10↔	Partielle Ösophagektomie ohne Wiederherstellung der Kontinuität		
42.41.20↔	Partielle Ösophagektomie mit Wiederherstellung der Kontinuität		
42.41.99↔	Partielle Ösophagektomie, sonstige		
42.42.00↔	Totale Ösophagektomie, n.n.bez.		
42.42.10↔	Totale Ösophagektomie, ohne Wiederherstellung der Kontinuität		
42.42.20↔	Totale Ösophagektomie, mit Wiederherstellung der Kontinuität, transmediastinal		
42.42.21↔	Totale Ösophagektomie, mit Wiederherstellung der Kontinuität, thorakoabdominal		
42.42.29↔	Totale Ösophagektomie, mit Wiederherstellung der Kontinuität, sonstiger Zugang		

42.85↔	Plastische Rekonstruktion an einer Ösophagusstenose	44.65.00↔	Ösophagogastroplastik, n.n.bez.
42.87↔	Sonstiges Transplantat am Ösophagus	44.65.10↔	Ösophagogastroplastik, Kardioplastik, offen chirurgisch
42.88.00↔	Entfernung von Prothesen aus dem Ösophagus, n.n.bez.	44.65.20↔	Ösophagogastroplastik, (Hemi-)Fundoplikatio, offen chirurgisch
42.88.11↔	Entfernung von Prothesen aus dem Ösophagus, offen chirurgisch	44.65.30↔	Ösophagogastroplastik, Vertikale Gastroplastik nach Mason, offen chirurgisch
42.88.12↔	Entfernung von Prothesen aus dem Ösophagus, laparoskopisch	44.65.99↔	Ösophagogastroplastik, sonstige
42.88.99↔	Entfernung von Prothesen aus dem Ösophagus, sonstige	44.66↔	Sonstige Massnahmen zur Rekonstruktion der ösophagogastrischen Sphinkterfunktion
42.89↔	Sonstige Rekonstruktion am Ösophagus	44.67.00↔	Laparoskopische Massnahmen zur Rekonstruktion der ösophagogastrischen Sphinkterfunktion, n.n.bez.
42.91↔	Ligatur von Ösophagusvarizen	44.67.10↔	Laparoskopische Massnahmen zur Rekonstruktion der ösophagogastrischen Sphinkterfunktion, Kardioplastik, laparoskopisch
42.99.00↔	Sonstige Operation am Ösophagus, n.n.bez.	44.67.20↔	Laparoskopische Massnahmen zur Rekonstruktion der ösophagogastrischen Sphinkterfunktion, (Hemi-)Fundoplikatio, laparoskopisch
42.99.10↔	Sonstige Operation am Ösophagus, Sperroperation am Ösophagus	44.67.99↔	Laparoskopische Massnahmen zur Rekonstruktion der ösophagogastrischen Sphinkterfunktion, sonstige
42.99.31↔	Implantation oder Wechsel eines magnetischen Antirefluxsystems, offen chirurgisch	44.68.00↔	Laparoskopische Gastroplastik, n.n.bez.
42.99.32↔	Implantation oder Wechsel eines magnetischen Antirefluxsystems, laparoskopisch	44.68.10↔	Laparoskopische Gastroplastik, Vertikale Gastroplastik nach Mason, (laparoskopisch)
42.99.33↔	Revision oder Entfernung eines magnetischen Antirefluxsystems, offen chirurgisch	44.68.99↔	Laparoskopische Gastroplastik, sonstige
42.99.34↔	Revision oder Entfernung eines magnetischen Antirefluxsystems, laparoskopisch	44.69↔	Sonstige Rekonstruktion am Magen
42.99.99↔	Sonstige Operation am Ösophagus, sonstige	44.93↔	Einsetzen eines Magenballons
43.0↔	Gastrotomie	44.94↔	Entfernen eines Magenballons
43.42↔	Lokale Exzision von anderer Läsion oder Gewebe am Magen	44.95↔	Laparoskopische restriktive Magenoperation
43.49↔	Sonstige Destruktion von Läsion oder Gewebe am Magen	44.96↔	Laparoskopische Revision von restriktiven Magenoperationen
43.5↔	Partielle Gastrektomie mit Anastomose zum Ösophagus	44.97↔	Laparoskopisches Entfernen von Vorrichtung(en) einer Magenrestriktion
43.6x.00↔	Partielle Gastrektomie mit Anastomose zum Duodenum, n.n.bez.	44.98↔	(Laparoskopisches) Anpassen von adjustierbaren Magenrestriktionsvorrichtungen
43.6x.10↔	Pylorusresektion mit Anastomose zum Duodenum	45.50↔	Isolation eines Darmsegments, n.n.bez.
43.6x.20↔	Billroth I	45.51↔	Isolation eines Dünndarmsegments
43.6x.99↔	Partielle Gastrektomie mit Anastomose zum Duodenum, sonstige	45.52↔	Isolation eines Dickdarmsegments
43.7x.00↔	Partielle Gastrektomie mit Anastomose zum Jejunum, n.n.bez.	45.61↔	Multiple Segmentresektion am Dünndarm
43.7x.10↔	Partielle Gastrektomie (2/3-Resektion) mit Anastomose zum Jejunum	45.62↔	Sonstige Teilresektion am Dünndarm
43.7x.20↔	Partielle Gastrektomie (4/5-Resektion) mit Anastomose zum Jejunum	45.63.00↔	Totalexstirpation des Dünndarms, n.n.bez.
43.7x.99↔	Partielle Gastrektomie mit Anastomose zum Jejunum, sonstige	45.63.99↔	Totalexstirpation des Dünndarms, sonstige
43.81↔	Partielle Gastrektomie mit Dünndarmtransposition	45.71↔	Multiple Segmentresektion am Dickdarm
43.89.00↔	Sonstige partielle Gastrektomie, n.n.bez.	45.73↔	Hemikolektomie rechts
43.89.10↔	Segmentresektion des Magens	45.74↔	Resektion des Colon transversum
43.89.20↔	Biliopankreatische Diversion des Magens nach Scopinaro, offen chirurgisch	45.75↔	Hemikolektomie links
43.89.21↔	Biliopankreatische Diversion des Magens nach Scopinaro, laparoskopisch	45.76↔	Sigmoidektomie
43.89.30↔	Biliopankreatische Diversion des Magens mit Duodenal-Switch, offen chirurgisch	45.79.00↔	Sonstige Teilresektion am Dickdarm, n.n.bez.
43.89.31↔	Biliopankreatische Diversion des Magens mit Duodenal-Switch, laparoskopisch	45.79.10↔	Segmentresektion am Dickdarm
43.89.40↔	Sleeve resection, offen chirurgisch	45.79.11↔	Resektion multipler Dickdarmsegmente
43.89.41↔	Sleeve resection, laparoskopisch	45.79.12↔	Subtotale Kolektomie
43.89.50↔	Duodenal-Switch nach Sleeve resection (Zweiteingriff), offen chirurgisch	45.79.20↔	Erweiterte Sigmaresektion
43.89.51↔	Duodenal-Switch nach Sleeve resection (Zweiteingriff), laparoskopisch	45.79.21↔	Erweiterte Hemikolektomie rechts und links
43.89.90↔	Sonstige atypische partielle Gastrektomie	45.79.22↔	Erweiterte subtotale Kolonresektion
43.89.99↔	Sonstige partielle Gastrektomie, sonstige	45.79.29↔	Sonstige erweiterte Teilresektion am Dickdarm
43.91↔	Totale Gastrektomie mit intestinaler Interposition	45.79.99↔	Sonstige Teilresektion am Dickdarm, sonstige
43.99↔	Sonstige totale Gastrektomie	45.8x.00↔	Totale intraabdominelle Kolektomie, n.n.bez.
44.21↔	Dilatation des Pylorus durch Inzision	45.8x.20↔	Totale intraabdominelle Kolektomie, Erweiterte totale Kolektomie
44.29↔	Sonstige Pyloroplastik	45.8x.30↔	Totale intraabdominelle Kolektomie, Erweiterte totale Proktokolektomie
44.31↔	Hoher Magen-Bypass	45.8x.99↔	Totale intraabdominelle Kolektomie, sonstige
44.38↔	Laparoskopische Gastroenterostomie	45.90↔	Intestinale Anastomose, n.n.bez.
44.39↔	Sonstige Gastroenterostomie	45.91↔	Dünndarm-Dünndarm-Anastomose
44.5x.00↔	Revision einer Magenanastomose, n.n.bez.	45.92↔	Anastomose des Dünndarms zum Rektumstumpf
44.5x.10↔	Revision einer Magenanastomose nach Billroth I und II-Operation	45.93↔	Sonstige Dünndarm-Dickdarm-Anastomose
44.5x.20↔	Revision einer Magenanastomose nach Roux-Y-Operation oder mit intestinaler Interposition	45.94↔	Dickdarm-Dickdarm-Anastomose
44.5x.99↔	Revision einer Magenanastomose, sonstige	45.95↔	Anastomose zum Anus
44.61↔	Naht einer Magenverletzung	46.13↔	Permanente Kolostomie
44.64↔	Gastropexie	46.23↔	Sonstige permanente Ileostomie
		46.33↔	Anlage eines Duodenostomie
		46.34↔	Offen chirurgische Anlage einer Jejunostomie
		46.39.00↔	Sonstige Enterostomie, n.n.bez.
		46.39.10↔	Sonstige Enterostomie, Anlage einer Bishop-Koop-Anastomose
		46.39.99↔	Sonstige Enterostomie, sonstige
		48.1↔	Proktostomie

48.41↔	Submuköse Rektumresektion nach Soave	50.61.99↔	Verschluss einer Leberverletzung, sonstige
48.49↔	Sonstige Rektumresektion mit Durchzugsverfahren	51.32↔	Anastomose zwischen Gallenblase und Darm
48.5x.00↔	Abdominoperineale Rektumresektion, n.n.bez.	51.33↔	Anastomose zwischen Gallenblase und Pankreas
48.5x.10↔	Abdominoperineale, abdominosakrale und (sakro-) perineale Rektumresektion	51.34↔	Anastomose zwischen Gallenblase und Magen
48.5x.11↔	Erweiterte abdominoperineale und abdominosakrale Rektumresektion	51.35↔	Sonstige Anastomose der Gallenblase
48.5x.99↔	Abdominoperineale Rektumresektion, sonstige	51.36↔	Choledochoenterostomie
48.61↔	Transsakrale Rektosigmoidektomie	51.37↔	Anastomose zwischen Ductus hepaticus und Gastrointestinaltrakt
48.62↔	Anteriore Rektumresektion mit gleichzeitiger Kolostomie	51.39↔	Sonstige Gallenganganastomose
48.63.00↔	Sonstige anteriore Rektumresektion, n.n.bez.	52.01.12↔	Transgastrale Drainage einer Pankreaszyste, offen chirurgisch
48.63.10↔	Sonstige anteriore Rektumresektion, Erweiterte anteriore Resektion	52.01.13↔	Transgastrale Drainage einer Pankreaszyste, laparoskopisch
48.63.99↔	Sonstige anteriore Rektumresektion, sonstige	52.01.22↔	Transduodenale Drainage einer Pankreaszyste, offen chirurgisch
48.64.00↔	Posteriore Rektumresektion, n.n.bez.	52.01.23↔	Transduodenale Drainage einer Pankreaszyste, laparoskopisch
48.64.10↔	Posteriore Rektumresektion, Posteriore Rektumresektion mit Enterostoma und Blindverschluss	52.4↔	Interne Drainage einer Pankreaszyste
48.64.99↔	Posteriore Rektumresektion, sonstige	52.51.00↔	Proximale Pankreatektomie, n.n.bez.
48.65↔	Rektumresektion nach Duhamel	52.51.10↔	Proximale Pankreatektomie, pyloruserhaltend
48.69.00↔	Sonstige Rektumresektion, n.n.bez.	52.51.20↔	Proximale Pankreatektomie, duodenumhaltend
48.69.10↔	Sonstige Rektumresektion mit Enterostoma und Blindverschluss	52.51.99↔	Proximale Pankreatektomie, sonstige
48.69.11↔	Sonstige Rektumresektion ohne Sphinktererhaltung	52.52↔	Kaudale Pankreatektomie
48.69.99↔	Sonstige Rektumresektion, sonstige	52.53↔	Radikale subtotale Pankreatektomie
48.74↔	Rektorektostomie	52.59↔	Sonstige partielle Pankreatektomie
49.74↔	M. gracilis-Transposition bei Analinkontinenz	52.6x.00↔	Totale Pankreatektomie, n.n.bez.
50.0↔	Hepatotomie	52.6x.99↔	Totale Pankreatektomie, sonstige
50.21↔	Marsupialisation einer Leberläsion	52.7↔	Radikale Pankreatikoduodenektomie
50.22.00↔	Partielle Hepatektomie, n.n.bez.	52.92↔	Sondierung des Ductus pancreaticus
50.22.10↔	Partielle Hepatektomie, Perkutane partielle Hepatektomie (lokale Exzision, Endozystenresektion, Keilresektion)	52.95.00↔	Sonstige Operation am Pankreas, n.n.bez.
50.22.20↔	Partielle Hepatektomie, Endozystenresektion, offen chirurgisch	52.95.10↔	Extraktion von Stein(en) aus dem Ductus pancreaticus, offen chirurgisch
50.22.21↔	Partielle Hepatektomie, Endozystenresektion, laparoskopisch	52.95.11↔	Extraktion von Stein(en) aus dem Ductus pancreaticus, laparoskopisch
50.22.30↔	Partielle Hepatektomie, Keilresektion, offen chirurgisch	52.95.20↔	Dilatation des Ductus pancreaticus, laparoskopisch
50.22.31↔	Partielle Hepatektomie, Keilresektion, laparoskopisch	52.95.30↔	Einlage einer Drainage in den Pankreasgang, offen chirurgisch
50.22.40↔	Partielle Hepatektomie, Resektion eines Lebersegments	52.95.31↔	Einlage einer Drainage in den Pankreasgang, laparoskopisch
50.22.41↔	Partielle Hepatektomie, Resektion mehrerer nicht zusammenhängender Lebersegmente	52.95.40↔	Einlage oder Wechsel eines nicht selbstexpandierenden Stents (Prothese) in den Pankreasgang, offen chirurgisch
50.22.42↔	Partielle Hepatektomie, Partielle Hepatektomie zur Transplantation	52.95.41↔	Einlage oder Wechsel eines nicht selbstexpandierenden Stents (Prothese) in den Pankreasgang, laparoskopisch
50.22.99↔	Partielle Hepatektomie, sonstige	52.95.50↔	Einlage oder Wechsel eines selbstexpandierenden Stents (Prothese) in den Pankreasgang, offen chirurgisch
50.23↔	Offene Exzision von Läsion oder Gewebe an der Leber	52.95.51↔	Einlage oder Wechsel eines selbstexpandierenden Stents (Prothese) in den Pankreasgang, laparoskopisch
50.25↔	Laparoskopische Exzision von Läsion oder Gewebe an der Leber	52.95.60↔	Plastische Rekonstruktion des Ductus pancreaticus, laparoskopisch
50.26↔	Sonstige und nicht näher bezeichnete Exzision von Läsion oder Gewebe an der Leber	52.95.70↔	Plastische Rekonstruktion des Pankreas
50.29.00↔	Sonstige Destruktion einer Läsion der Leber, n.n.bez.	52.95.90↔	Sonstige endoskopische Operation am Pankreas
50.29.10↔	Perkutane Destruktion einer Läsion der Leber, n.n.bez.	52.95.99↔	Sonstige Operation am Pankreas, sonstige
50.29.11↔	Perkutane Destruktion einer Läsion der Leber durch Alkoholinjektion	52.96↔	Anastomose des Pankreas
50.29.12↔	Perkutane Destruktion einer Läsion der Leber durch Thermotherapie	52.99.00↔	Sonstige offene Operation am Pankreas, n.n.bez.
50.29.13↔	Perkutane Destruktion einer Läsion der Leber durch Kryotherapie	52.99.10↔	Sonstige offene Operation am Pankreas, Dilatation des Ductus pancreaticus
50.29.14↔	Perkutane Destruktion einer Läsion der Leber durch Laser	52.99.20↔	Sonstige offene Operation am Pankreas, Plastische Rekonstruktion des Ductus pancreaticus
50.29.19↔	Perkutane Destruktion einer Läsion der Leber, sonstige	52.99.99↔	Sonstige offene Operation am Pankreas, sonstige
50.29.99↔	Sonstige Destruktion einer Läsion der Leber, sonstige	53.7↔	Operation einer Zwerchfellhernie, abdominaler Zugang
50.3x.00↔	Lobektomie der Leber, n.n.bez.	53.80↔	Operation einer Zwerchfellhernie durch thorakalen Zugang, n.n.bez.
50.3x.01↔	Lobektomie, Hemihepatektomie, Resektion mehrerer Lebersegmente, ausser zur Transplantation	53.81↔	Plikatur des Zwerchfells
50.3x.08↔	Segmentresektion, sonstige oder n.n.bez. anatomische Leberresektion, ausser zur Transplantation	53.82↔	Operation einer parasternalen Hernie
50.3x.11↔	Lobektomie, Hemihepatektomie, Resektion mehrerer Lebersegmente, zur Lebendorganspende	54.94↔	Formung eines peritoneovaskulären Shunts
50.3x.18↔	Sonstige oder n.n.bez. anatomische Leberresektion, zur Transplantation	54.99.80↔	Einsetzen von Kathetern und automatischer, programmierbarer und wiederaufladbarer Pumpe zur kontinuierlichen Aszitesdrainage
50.4x.00↔	Totale Hepatektomie, n.n.bez.	56.51.00↔	Aufbau einer kutanen Ureteroileostomie, n.n.bez.
50.4x.99↔	Totale Hepatektomie, sonstige	56.51.10↔	Aufbau einer kutanen Ureteroileostomie, Ureteroileokutaneostomie [Ileum-Conduit] oder Ureterokolokutaneostomie [Kolon-/Sigma-Condiut], offen chirurgisch
50.61.00↔	Verschluss einer Leberverletzung, n.n.bez.	56.51.11↔	Aufbau einer kutanen Ureteroileostomie, Ureteroileokutaneostomie [Ileum-Conduit] oder Ureterokolokutaneostomie [Kolon-/Sigma-Condiut], laparoskopisch
50.61.10↔	Verschluss einer Leberverletzung, durch Naht		
50.61.11↔	Verschluss einer Leberverletzung, durch Tamponade		
50.61.12↔	Verschluss einer Leberverletzung, durch Omentoplastik		

56.51.12↔	Aufbau einer kutanen Ureteroileostomie, mit Darminterponat [Conduit] (nicht kontinentes Stoma), sonstiger Zugang	76.44.11↔	Totale Ostektomie an anderen Gesichtsschädelknochen, Rekonstruktion mit nicht vaskularisiertem Transplantat
56.51.20↔	Aufbau einer kutanen Ureteroileostomie, Umwandlung einer anderen suprapvesikalen Harnableitung in eine kutane Ureteroileostomie	76.44.19↔	Totale Ostektomie an anderen Gesichtsschädelknochen mit sonstiger Rekonstruktion
56.51.30↔	Aufbau einer kutanen Ureteroileostomie, mit Darmreservoir (kontinentes Stoma)	76.44.99↔	Totale Ostektomie an anderen Gesichtsschädelknochen mit gleichzeitiger Rekonstruktion, sonstige
56.51.99↔	Aufbau einer kutanen Ureteroileostomie, sonstige	76.46.00↔	Sonstige Rekonstruktion an anderen Gesichtsschädelknochen, n.n.bez.
56.52.00↔	Revision einer kutanen Ureteroileostomie, n.n.bez.	76.46.10↔	Sonstige Rekonstruktion an anderen Gesichtsschädelknochen mit mikrovaskulär-anastomosiertem Transplantat
56.52.10↔	Revision einer kutanen Ureteroileostomie, mit Darminterponat [Conduit]	76.46.99↔	Sonstige Rekonstruktion an anderen Gesichtsschädelknochen, sonstige
56.52.20↔	Revision einer kutanen Ureteroileostomie, mit Darmreservoir (kontinentes Stoma)	77.91.00↔	Totale Resektion von Skapula, Klavikula, Rippen und Sternum, n.n.bez.
56.52.99↔	Revision einer kutanen Ureteroileostomie, sonstige	77.91.10↔	Totale Resektion von Skapula und Klavikula
56.61.00↔	Aufbau einer anderen kutanen Ureterostomie, n.n.bez.	77.91.11↔	Totale Resektion einer Rippe
56.61.10↔	Aufbau einer anderen kutanen Ureterostomie, Ureterokutaneostomie und Transureterokutaneostomie, laparoskopisch	77.91.12↔	Totale Resektion einer Halsrippe
56.61.20↔	Aufbau einer anderen kutanen Ureterostomie, Umwandlung einer anderen suprapvesikalen Harnableitung in eine kutane Ureterostomie	77.91.13↔	Totale Resektion des Sternums
56.61.99↔	Aufbau einer anderen kutanen Ureterostomie, sonstige	77.91.99↔	Totale Resektion von Skapula, Klavikula, Rippen und Sternum, sonstige
56.62↔	Revision einer anderen kutanen Ureterostomie	78.49.20↔	Wirbelkörperersatz (z.B. bei Kyphose), n.n.bez.
56.71.00↔	Harnableitung in den Darm, n.n.bez.	78.49.21↔	Wirbelkörperersatz durch Implantat (z.B. bei Kyphose): 1 Wirbelkörper
56.71.10↔	Ureterosigmoideostomie mit Reservoirbildung, offen chirurgisch	78.49.22↔	Wirbelkörperersatz durch Implantat (z.B. bei Kyphose): 2 Wirbelkörper
56.71.11↔	Ureterosigmoideostomie mit Reservoirbildung, laparoskopisch	78.49.23↔	Wirbelkörperersatz durch Implantat (z.B. bei Kyphose): 3 Wirbelkörper
56.71.20↔	Umwandlung einer anderen suprapvesikalen Harnableitung in eine Harnableitung in den Darm	78.49.24↔	Wirbelkörperersatz durch Implantat (z.B. bei Kyphose): 4 Wirbelkörper
56.71.99↔	Harnableitung in den Darm, sonstige	78.49.25↔	Wirbelkörperersatz durch Implantat (z.B. bei Kyphose): 5 oder mehr Wirbelkörper
56.72↔	Revision einer ureterointestinalen Anastomose	78.49.26↔	Wirbelkörperersatz durch sonstige Materialien (z.B. bei Kyphose), 1 Wirbelkörper
57.71.00↔	Radikale Zystektomie, n.n.bez.	78.49.27↔	Wirbelkörperersatz durch sonstige Materialien (z.B. bei Kyphose), 2 Wirbelkörper
57.71.10↔	Radikale Zystektomie, ohne Urethrektomie, beim Mann, offen chirurgisch	78.49.28↔	Wirbelkörperersatz durch sonstige Materialien (z.B. bei Kyphose), 3 Wirbelkörper
57.71.11↔	Radikale Zystektomie, ohne Urethrektomie, beim Mann, laparoskopisch	78.49.29↔	Wirbelkörperersatz (z.B. bei Kyphose), sonstige
57.71.20↔	Radikale Zystektomie, mit Urethrektomie, beim Mann, offen chirurgisch	78.49.2a↔	Wirbelkörperersatz durch sonstige Materialien (z.B. bei Kyphose), 4 oder mehr Wirbelkörper
57.71.21↔	Radikale Zystektomie, mit Urethrektomie, beim Mann, laparoskopisch	78.49.31↔	Komplexe Rekonstruktion der Wirbelsäule (z.B. bei Kyphose) durch vorderen Abstützspan
57.71.30↔	Radikale Zystektomie, ohne Urethrektomie, bei der Frau, offen chirurgisch	78.49.32↔	Komplexe Rekonstruktion der Wirbelsäule (z.B. bei Kyphose) durch Kyphektomie (z.B. nach Lindseth-Setzer)
57.71.31↔	Radikale Zystektomie, ohne Urethrektomie, bei der Frau, laparoskopisch	78.49.33↔	Komplexe Rekonstruktion der Wirbelsäule (z.B. bei Kyphose) durch dorsale Korrektur ohne ventrales Release
57.71.40↔	Radikale Zystektomie, mit Urethrektomie, bei der Frau, offen chirurgisch	78.49.34↔	Komplexe Rekonstruktion der Wirbelsäule (z.B. bei Kyphose) durch dorsale Korrektur mit ventralem Release
57.71.41↔	Radikale Zystektomie, mit Urethrektomie, bei der Frau, laparoskopisch	78.49.35↔	Komplexe Rekonstruktion der Wirbelsäule (z.B. bei Kyphose) durch dorsoventrale Korrektur
57.71.50↔	Radikale Zystektomie, Becken-Eviszeration (Exenteration) beim Mann, offen chirurgisch	78.49.36↔	Kolumnotomie und polysegmentale dorsale Lordosierungsspondylodese (DLS) nach Zielke (z.B. bei Kyphose)
57.71.51↔	Radikale Zystektomie, Becken-Eviszeration (Exenteration) beim Mann, laparoskopisch	78.49.37↔	Kolumnotomie und transpedikuläre Subtraktionsosteotomie (z.B. nach Thomasen oder Hsu-Yau-Leong) (z.B. bei Kyphose)
57.71.99↔	Radikale Zystektomie, sonstige	78.49.38↔	Kolumnotomie und monosegmentale zervikothorakale Lordosierungsspondylodese (z.B. nach Mason, Urist oder Simmons) (z.B. bei Kyphose)
57.87.00↔	Rekonstruktion an der Harnblase, n.n.bez.	78.49.40↔	Komplexe Rekonstruktion der Wirbelsäule (z.B. bei Skoliose) durch wachstumslenkende Epiphyseodese mittels Klammern aus einer Form-Gedächtnis-Legierung [Shape Memory Alloy (SMA)-Staples], 1 Klammer
57.87.10↔	Rekonstruktion an der Harnblase, mit Ileum, Kolon oder Magen, offen chirurgisch	78.49.41↔	Komplexe Rekonstruktion der Wirbelsäule (z.B. bei Skoliose) durch wachstumslenkende Epiphyseodese mittels Klammern aus einer Form-Gedächtnis-Legierung [Shape Memory Alloy (SMA)-Staples], 2 Klammern
57.87.11↔	Rekonstruktion an der Harnblase, mit Ileum, Kolon oder Magen, laparoskopisch	78.49.42↔	Komplexe Rekonstruktion der Wirbelsäule (z.B. bei Skoliose) durch wachstumslenkende Epiphyseodese mittels Klammern aus einer Form-Gedächtnis-Legierung [Shape Memory Alloy (SMA)-Staples], 3 Klammern
57.87.20↔	Umwandlung einer anderen suprapvesikalen Harnableitung in eine Ersatzharnblase, offen chirurgisch		
57.87.21↔	Umwandlung einer anderen suprapvesikalen Harnableitung in eine Ersatzharnblase, laparoskopisch		
57.87.30↔	Reduktionsplastik der Harnblase, offen chirurgisch		
57.87.31↔	Reduktionsplastik der Harnblase, laparoskopisch		
57.87.40↔	Augmentation der Harnblase, offen chirurgisch		
57.87.41↔	Augmentation der Harnblase, laparoskopisch		
57.87.99↔	Rekonstruktion an der Harnblase, sonstige		
68.8↔	Becken-Eviszeration		
71.5↔	Radikale Vulvektomie		
76.44.00↔	Totale Ostektomie an anderen Gesichtsschädelknochen mit gleichzeitiger Rekonstruktion, n.n.bez.		
76.44.10↔	Totale Ostektomie an anderen Gesichtsschädelknochen, Rekonstruktion mit mikrovaskulär-anastomosiertem Transplantat		

78.49.43↔	Komplexe Rekonstruktion der Wirbelsäule (z.B. bei Skoliose) durch wachstumslenkende Epiphyseodese mittels Klammern aus einer Form-Gedächtnis-Legierung [Shape Memory Alloy (SMA)-Staples], 4 Klammern	78.49.60↔	Dorsal und ventral kombiniert instrumentierte Korrekturspondylodese (z.B. bei Skoliose), n.n.bez.
78.49.44↔	Komplexe Rekonstruktion der Wirbelsäule (z.B. bei Skoliose) durch wachstumslenkende Epiphyseodese mittels Klammern aus einer Form-Gedächtnis-Legierung [Shape Memory Alloy (SMA)-Staples], 5 Klammern	78.49.61↔	Dorsal und ventral kombiniert instrumentierte Korrekturspondylodese (z.B. bei Skoliose), nicht primärstabil, 3 bis 6 Segmente
78.49.45↔	Komplexe Rekonstruktion der Wirbelsäule (z.B. bei Skoliose) durch wachstumslenkende Epiphyseodese mittels Klammern aus einer Form-Gedächtnis-Legierung [Shape Memory Alloy (SMA)-Staples], 6 Klammern	78.49.62↔	Dorsal und ventral kombiniert instrumentierte Korrekturspondylodese (z.B. bei Skoliose), nicht primärstabil, 7 bis 10 Segmente
78.49.46↔	Komplexe Rekonstruktion der Wirbelsäule (z.B. bei Skoliose) durch wachstumslenkende Epiphyseodese mittels Klammern aus einer Form-Gedächtnis-Legierung [Shape Memory Alloy (SMA)-Staples], 7 Klammern	78.49.63↔	Dorsal und ventral kombiniert instrumentierte Korrekturspondylodese (z.B. bei Skoliose), nicht primärstabil, 11 oder mehr Segmente
78.49.47↔	Komplexe Rekonstruktion der Wirbelsäule (z.B. bei Skoliose) durch wachstumslenkende Epiphyseodese mittels Klammern aus einer Form-Gedächtnis-Legierung [Shape Memory Alloy (SMA)-Staples], 8 Klammern	78.49.64↔	Dorsal und ventral kombiniert instrumentierte Korrekturspondylodese (z.B. bei Skoliose), primärstabil, 3 bis 6 Segmente
78.49.48↔	Komplexe Rekonstruktion der Wirbelsäule (z.B. bei Skoliose) durch wachstumslenkende Epiphyseodese mittels Klammern aus einer Form-Gedächtnis-Legierung [Shape Memory Alloy (SMA)-Staples], 9 Klammern	78.49.65↔	Dorsal und ventral kombiniert instrumentierte Korrekturspondylodese (z.B. bei Skoliose), primärstabil, 7 bis 10 Segmente
78.49.4a↔	Komplexe Rekonstruktion der Wirbelsäule (z.B. bei Skoliose) durch wachstumslenkende Epiphyseodese mittels Klammern aus einer Form-Gedächtnis-Legierung [Shape Memory Alloy (SMA)-Staples], 10 Klammern	78.49.66↔	Dorsal und ventral kombiniert instrumentierte Korrekturspondylodese (z.B. bei Skoliose), primärstabil, 11 oder mehr Segmente
78.49.4b↔	Komplexe Rekonstruktion der Wirbelsäule (z.B. bei Skoliose) durch wachstumslenkende Epiphyseodese mittels Klammern aus einer Form-Gedächtnis-Legierung [Shape Memory Alloy (SMA)-Staples], 11 Klammern	78.49.69↔	Dorsal und ventral kombiniert instrumentierte Korrekturspondylodese (z.B. bei Skoliose), sonstige
78.49.4c↔	Komplexe Rekonstruktion der Wirbelsäule (z.B. bei Skoliose) durch wachstumslenkende Epiphyseodese mittels Klammern aus einer Form-Gedächtnis-Legierung [Shape Memory Alloy (SMA)-Staples], 12 Klammern	78.49.70↔	Komplexe Rekonstruktion der Wirbelsäule, n.n.bez.
78.49.4d↔	Komplexe Rekonstruktion der Wirbelsäule (z.B. bei Skoliose) durch wachstumslenkende Epiphyseodese mittels Klammern aus einer Form-Gedächtnis-Legierung [Shape Memory Alloy (SMA)-Staples], 13 und mehr Klammern	78.49.71↔	Komplexe Rekonstruktion der Wirbelsäule (z.B. bei Skoliose) durch subkutane Harrington-Instrumentation (beim Kind)
78.49.4e↔	Komplexe Rekonstruktion der Wirbelsäule (z.B. bei Skoliose) durch dorso-ventrale Epiphyseodese	78.49.79↔	Komplexe Rekonstruktion der Wirbelsäule, sonstige
78.49.4f↔	Komplexe Rekonstruktion der Wirbelsäule (z.B. bei Skoliose) durch unilaterale Epiphyseodese mit dorsaler Wirbelfusion	78.50.00↔	Innere Knochenfixation ohne Reposition der Fraktur, ohne Angabe der Lokalisation, n.n.bez.
78.49.4g↔	Komplexe Rekonstruktion der Wirbelsäule (z.B. bei Skoliose) durch bilaterale Epiphyseodese mit dorsaler Wirbelfusion	78.50.11↔	Knochenfixation an der Wirbelsäule
78.49.50↔	Dorsal oder ventral instrumentierte Korrekturspondylodese (z.B. bei Skoliose), n.n.bez.	78.50.30↔	Osteosyntheseverfahren an der Wirbelsäule, n.n.bez.
78.49.51↔	Dorsal instrumentierte Korrekturspondylodese (z.B. bei Skoliose), nicht primärstabil, 3 bis 6 Segmente	78.50.31↔	Osteosynthese durch Schrauben an der Wirbelsäule
78.49.52↔	Dorsal instrumentierte Korrekturspondylodese (z.B. bei Skoliose), nicht primärstabil, 7 bis 10 Segmente	78.50.32↔	Osteosynthese durch Drahtcerclage an der Wirbelsäule
78.49.53↔	Dorsal instrumentierte Korrekturspondylodese (z.B. bei Skoliose), nicht primärstabil, 11 oder mehr Segmente	78.50.33↔	Osteosynthese durch Klammersystem an der Wirbelsäule
78.49.54↔	Dorsal instrumentierte Korrekturspondylodese (z.B. bei Skoliose), primärstabil, 3 bis 6 Segmente	78.50.34↔	Osteosynthese durch Hakenplatten an der Wirbelsäule
78.49.55↔	Dorsal instrumentierte Korrekturspondylodese (z.B. bei Skoliose), primärstabil, 7 bis 10 Segmente	78.50.35↔	Osteosynthese durch Schrauben-Stabsystem an der Wirbelsäule
78.49.56↔	Dorsal instrumentierte Korrekturspondylodese (z.B. bei Skoliose), primärstabil, 11 oder mehr Segmente	78.50.36↔	Osteosynthese durch ventrales Schrauben-Plattensystem an der Wirbelsäule
78.49.57↔	Ventral instrumentierte Korrekturspondylodese (z.B. bei Skoliose), nicht primärstabil, 3 bis 6 Segmente	78.50.37↔	Osteosynthese durch dorsales Schrauben-Plattensystem an der Wirbelsäule
78.49.58↔	Ventral instrumentierte Korrekturspondylodese (z.B. bei Skoliose), nicht primärstabil, 7 bis 10 Segmente	78.50.39↔	Osteosyntheseverfahren an der Wirbelsäule, sonstige
78.49.59↔	Dorsal oder ventral instrumentierte Korrekturspondylodese (z.B. bei Skoliose), sonstige	78.50.99↔	Innere Knochenfixation ohne Reposition der Fraktur, ohne Angabe der Lokalisation, sonstige
78.49.5a↔	Ventral instrumentierte Korrekturspondylodese (z.B. bei Skoliose), nicht primärstabil, 11 oder mehr Segmente	81.00↔	Spondylodese, n.n.bez.
78.49.5b↔	Ventral instrumentierte Korrekturspondylodese (z.B. bei Skoliose), primärstabil, 3 bis 6 Segmente	81.01↔	Spondylodese an Atlas-Axis
78.49.5c↔	Ventral instrumentierte Korrekturspondylodese (z.B. bei Skoliose), primärstabil, 7 bis 10 Segmente	81.02↔	Sonstige zervikale Spondylodese mit ventralem Zugang
78.49.5d↔	Ventral instrumentierte Korrekturspondylodese (z.B. bei Skoliose), primärstabil, 11 oder mehr Segmente	81.03↔	Sonstige zervikale Spondylodese mit dorsalem Zugang
		81.04↔	Dorsale und dorsolumbale Spondylodese, ventraler Zugang
		81.05↔	Dorsale und dorsolumbale Spondylodese, dorsaler Zugang
		81.06↔	Lumbale und lumbosakrale Spondylodese, ventraler Zugang
		81.07↔	Lumbale und lumbosakrale Spondylodese, intratransversaler Zugang
		81.08↔	Lumbale und lumbosakrale Spondylodese, dorsaler Zugang
		81.11↔	Arthrodes am Sprunggelenk
		81.12.00↔	Arthrodes Double, n.n.bez.
		81.12.10↔	Arthrodes oberes Sprunggelenk mit unterem Sprunggelenk
		81.12.11↔	Arthrodes oberes Sprunggelenk mit unterem Sprunggelenk und Chopartgelenk
		81.12.12↔	Arthrodes unteres Sprunggelenk, zwei Sprunggelenkskammern
		81.12.13↔	Arthrodes unteres Sprunggelenk, drei Sprunggelenkskammern
		81.12.99↔	Arthrodes Double, sonstige
		81.22↔	Knie-Arthrodes
		81.30↔	Reoperation einer Spondylodese, n.n.bez.
		81.31↔	Reoperation einer Spondylodese an Atlas-Axis
		81.32↔	Reoperation einer sonstigen zervikalen Spondylodese mit ventralem Zugang
		81.33↔	Reoperation einer sonstigen zervikalen Spondylodese mit dorsalem Zugang
		81.34↔	Reoperation einer dorsalen und dorsolumbalen Spondylodese, ventraler Zugang
		81.35↔	Reoperation einer dorsalen und dorsolumbalen Spondylodese, dorsaler Zugang

81.36↔	Reoperation einer lumbalen und lumbosakralen Spondylodese, ventraler Zugang	81.63.10↔	Spondylodese von 4 - 6 Wirbeln, dorsal
81.37↔	Reoperation einer lumbalen und lumbosakralen Spondylodese, intratransversaler Zugang	81.63.11↔	Spondylodese von 4 - 6 Wirbeln, dorsal und ventral kombiniert, interkorporell
81.38↔	Reoperation einer lumbalen und lumbosakralen Spondylodese, dorsaler Zugang	81.63.12↔	Spondylodese von 4 - 6 Wirbeln, ventral, interkorporell
81.39↔	Reoperation einer Spondylodese, n.a.klass.	81.63.13↔	Spondylodese von 4 - 6 Wirbeln, dorsal, dynamisch
81.51.00↔	Totalendoprothese des Hüftgelenks, n.n.bez.	81.63.20↔	Spondylodese von 7 - 8 Wirbeln, dorsal
81.51.10↔	Totalendoprothese des Hüftgelenks, Sonderprothese	81.63.21↔	Spondylodese von 7 - 8 Wirbeln, dorsal und ventral kombiniert, interkorporell
81.51.99↔	Totalendoprothese des Hüftgelenks, sonstige	81.63.22↔	Spondylodese von 7 - 8 Wirbeln, ventral, interkorporell
81.52.00↔	Partielle Hüftarthroplastik, n.n.bez.	81.63.23↔	Spondylodese von 7 - 8 Wirbeln, dorsal, dynamisch
81.52.10↔	Partielle Hüftarthroplastik, Femurkopfprothese und Duokopfprothese	81.63.99↔	Spondylodese oder Reoperation einer Spondylodese von 4-8 Wirbeln, sonstige
81.52.11↔	Partielle Hüftarthroplastik, Gelenkpfannenstützschale und Gelenkschnapp-Pfanne	81.64.00↔	Spondylodese oder Reoperation einer Spondylodese von 9 oder mehr Wirbeln, n.n.bez.
81.52.99↔	Partielle Hüftarthroplastik, sonstige	81.64.10↔	Spondylodese von 9 oder mehr Wirbeln, dorsal
81.53.00↔	Revision einer Hüftendoprothese, n.n.bez.	81.64.11↔	Spondylodese von 9 oder mehr Wirbeln, dorsal und ventral kombiniert, interkorporell
81.53.10↔	Revision einer Hüftendoprothese, ohne Wechsel	81.64.99↔	Spondylodese oder Reoperation einer Spondylodese von 9 oder mehr Wirbeln, sonstige
81.53.11↔	Revision einer Oberflächenersatzprothese am Hüftgelenk und Neuimplantation einer Hüftendoprothese	81.65.00↔	Vertebroplastik, n.n.bez.
81.53.12↔	Revision einer Duokopfprothese und Neuimplantation einer Hüftendoprothese	81.65.10↔	Vertebroplastik, 1 Wirbelkörper
81.53.13↔	Revision einer sonstigen Hüftendoprothese und Neuimplantation einer Hüftendoprothese	81.65.11↔	Vertebroplastik, 2 Wirbelkörper
81.53.99↔	Revision einer Hüftendoprothese, sonstige	81.65.12↔	Vertebroplastik, 3 Wirbelkörper
81.54.00↔	Totalendoprothese des Kniegelenks, n.n.bez.	81.65.13↔	Vertebroplastik, 4 und mehr Wirbelkörper
81.54.10↔	Unikondyläre Schlittenprothese des Kniegelenkes	81.65.99↔	Vertebroplastik, sonstige
81.54.11↔	Bikondyläre Oberflächenersatzprothese des Kniegelenkes	81.66.00↔	Kyphoplastik, n.n.bez.
81.54.12↔	Scharnierendoprothese des Kniegelenkes	81.66.10↔	Kyphoplastik, 1 Wirbelkörper
81.54.13↔	Patellaersatz des Kniegelenkes	81.66.11↔	Kyphoplastik, 2 Wirbelkörper
81.54.14↔	Sonderprothese des Kniegelenkes	81.66.12↔	Kyphoplastik, 3 Wirbelkörper
81.54.99↔	Totalendoprothese des Kniegelenks, sonstige	81.66.13↔	Kyphoplastik, 4 und mehr Wirbelkörper
81.55.00↔	Revision einer Knieprothese, n.n.bez.	81.66.99↔	Kyphoplastik, sonstige
81.55.10↔	Revision einer Knieprothese, ohne Wechsel	84.51.00↔	Einsetzen von interkorporellen Implantaten, n.n.bez.
81.55.11↔	Revision einer Knieprothese und Wechsel eines Patellaersatzes	84.51.10↔	Einsetzen von interkorporellen Cages, 1 Segment
81.55.12↔	Revision einer Knieprothese und Neuimplantation einer Knieendoprothese	84.51.11↔	Einsetzen von interkorporellen Cages, 2 Segmente
81.55.99↔	Revision einer Knieprothese, sonstige	84.51.12↔	Einsetzen von interkorporellen Cages, 3 Segmente
81.56↔	Totalprothese des oberen Sprunggelenks	84.51.13↔	Einsetzen von interkorporellen Cages, 4 oder mehr Segmente
81.59.00↔	Revision des Gelenkersatzes der unteren Extremitäten, n.n.bez.	84.51.99↔	Einsetzen von interkorporellen Implantaten, sonstige
81.59.10↔	Revision des Gelenkersatzes der unteren Extremitäten, ohne Wechsel	84.59↔	Einsetzen von sonstiger vertebralen Vorrichtung
81.59.11↔	Revision und Wechsel einer Sprunggelenkendoprothese	92.39.00↔	Sonstige stereotaktische Radiochirurgie, n.n.bez.
81.59.12↔	Revision und Wechsel einer Fusswurzelendoprothese	92.39.01↔	Andere Hochvoltstrahlentherapie, stereotaktische Bestrahlung, fraktioniert, zerebral, n.n.bez.
81.59.13↔	Revision und Wechsel einer Vorfuss-oder Zehenendoprothese	92.39.11↔	Andere Hochvoltstrahlentherapie, stereotaktische Bestrahlung, fraktioniert, extrazerebral, n.n.bez.
81.59.99↔	Revision des Gelenkersatzes der unteren Extremitäten, sonstige	92.39.20↔	Andere Hochvoltstrahlentherapie, stereotaktische Bestrahlung, fraktioniert: zerebral, intensitätsmodulierte Radiotherapie
81.62.00↔	Spondylodese oder Reoperation einer Spondylodese von 2-3 Wirbeln, n.n.bez.	92.39.21↔	Andere Hochvoltstrahlentherapie, stereotaktische Bestrahlung, fraktioniert: zerebral, intensitätsmodulierte Bogenbestrahlung (IMAT)
81.62.10↔	Spondylodese von 2 Wirbeln, dorsal	92.39.22↔	Andere Hochvoltstrahlentherapie, stereotaktische Bestrahlung, fraktioniert: zerebral, bildgestützte Einstellung
81.62.11↔	Spondylodese von 2 Wirbeln, dorsal und ventral kombiniert, interkorporell	92.39.29↔	Andere Hochvoltstrahlentherapie, stereotaktische Bestrahlung, fraktioniert, zerebral, sonstige
81.62.12↔	Spondylodese von 2 Wirbeln, ventral, interkorporell	92.39.30↔	Andere Hochvoltstrahlentherapie, stereotaktische Bestrahlung, fraktioniert: extrazerebral, intensitätsmodulierte Radiotherapie
81.62.13↔	Spondylodese von 2 Wirbeln, dorsal, dynamisch	92.39.31↔	Andere Hochvoltstrahlentherapie, stereotaktische Bestrahlung, fraktioniert: extrazerebral, intensitätsmodulierte Bogenbestrahlung (IMAT)
81.62.20↔	Spondylodese von 3 Wirbeln, dorsal	92.39.32↔	Andere Hochvoltstrahlentherapie, stereotaktische Bestrahlung, fraktioniert: extrazerebral, bildgestützte Einstellung
81.62.21↔	Spondylodese von 3 Wirbeln, dorsal und ventral kombiniert, interkorporell	92.39.39↔	Andere Hochvoltstrahlentherapie, stereotaktische Bestrahlung, fraktioniert, extrazerebral, sonstige
81.62.22↔	Spondylodese von 3 Wirbeln, ventral, interkorporell		
81.62.23↔	Spondylodese von 3 Wirbeln, dorsal, dynamisch		
81.62.99↔	Spondylodese oder Reoperation einer Spondylodese von 2-3 Wirbeln, sonstige		
81.63.00↔	Spondylodese oder Reoperation einer Spondylodese von 4-8 Wirbeln, n.n.bez.		

ADRG L38**Komplizierende Prozeduren mit bestimmtem operativen Eingriff oder Multiviszeraleingriff bei Krankheiten und Störungen der Harnorgane**

Komplizierende Prozeduren und (Definition der DRG (L03Z oder Definition der DRG (L04A oder Definition der DRG (L04B oder Definition der DRG (L10Z oder Definition der DRG (L13A oder Definition der DRG (L18A) oder Multiviszeraleingriff

DRG L38Z**Komplizierende Prozeduren mit bestimmtem operativen Eingriff oder Multiviszeraleingriff bei Krankheiten und Störungen der Harnorgane****ADRG L40****Diagnostische Ureterorenoskopie**

Prozedur in Tabelle L40-1

DRG L40Z**Diagnostische Ureterorenoskopie****Prozedur L40-1**

55.22†↔ Pyeloskopie

56.31†↔ Ureterskopie

ADRG L42**Extrakorporale Stosswellenlithotripsie (ESWL) bei Harnsteinen**

Hauptdiagnose in Tabelle L42-1 und Prozedur in Tabelle L42-3

DRG L42A**Extrakorporale Stosswellenlithotripsie (ESWL) bei Harnsteinen mit auxiliären Massnahmen oder bei Para- / Tetraplegie**

Prozedur in Tabelle L42-4 oder Nebendiagnose in Tabelle L42-2

DRG L42B**Extrakorporale Stosswellenlithotripsie (ESWL) bei Harnsteinen ohne auxiliäre Massnahmen, ausser bei Para- / Tetraplegie****Hauptdiagnose L42-1**

N13.0	Hydronephrose b ureteropelviner Obstruktion	N20.2	Nierenstein u Ureterstein gleichzeitig
N13.1	Hydronephrose b Ureterstriktur, aonkl	N20.9	Harnstein, nnbez
N13.2	Hydronephrose b Obstruktion d Nieren- u Ureterstein	N21.0	Stein in Harnblase
N13.3	Sonstige u nnbez Hydronephrose	N21.1	Urethrastein
N13.4	Hydroureter	N21.8	Stein in sonstigen unteren Harnwegen
N13.5	Abknickung u Striktur Ureters oh Hydronephrose	N21.9	Stein in unteren Harnwegen, nnbez
N20.0	Nierenstein	N23	Nnbez Nierenkolik
N20.1	Ureterstein		

Nebendiagnose L42-2

G04.1	Tropische spastische Paraplegie	G82.42	Spast Tetrapares u Tetrapleg, chron kompl QSL
G82.02	Schlaff Parapares u Parapleg, chron kompl QSL	G82.43	Spast Tetrapares u Tetrapleg, chron inkompl QSL
G82.03	Schlaff Parapares u Parapleg, chron inkompl QSL	G82.49	Spast Tetrapares u Tetrapleg, nnbez
G82.09	Schlaff Parapares u Parapleg, nnbez	G82.52	Tetrapares u Tetrapleg, nnbez, chron kompl QSL
G82.12	Spast Parapares u Parapleg, chron kompl QSL	G82.53	Tetrapares u Tetrapleg, nnbez, chron inkompl QSL
G82.13	Spast Parapares u Parapleg, chron inkompl QSL	G82.59	Tetrapares u Tetrapleg, nnbez
G82.19	Spast Parapares u Parapleg, nnbez	G95.1	Vaskuläre Myelopathien
G82.22	Parapares u Parapleg, nnbez, chron kompl QSL	G95.2	Rückenmarkskompression, nnbez
G82.23	Parapares u Parapleg, nnbez, chron inkompl QSL	G95.80	HarnblasLähm b Schädig ob motor Neuron [UMNL]
G82.29	Parapares u Parapleg, nnbez	G95.81	HarnblasLähm b Schädig unt motor Neuron [LMNL]
G82.32	Schlaff Tetrapares u Tetrapleg, chron kompl QSL	G95.9	KH Rückenmark, nnbez
G82.33	Schlaff Tetrapares u Tetrapleg, chron inkompl QSL	P11.51	Geburtsverletzung Wirbelsäule u RM m chron QSL
G82.39	Schlaff Tetrapares u Tetrapleg, nnbez		

Prozedur L42-3

98.51†↔ Extrakorporale Stosswellen-Lithotripsie [ESWL] von Niere, Ureter und/oder Blase

Prozedur L42-4

55.01.00†↔ Nephrotomie, n.n.bez.	57.0x.99†↔ Transurethrale Drainage der Harnblase, sonstige
55.01.10†↔ Nephrotomie, perkutan-transrenal	57.19.10†↔ Sonstige Zystotomie, Endoskopische Entfernung eines Harnsteines, perkutan-transvesikal
55.01.99†↔ Nephrotomie, sonstige	57.19.11†↔ Sonstige Zystotomie, Endoskopische Entfernung eines Fremdkörpers, perkutan-transvesikal
55.02.00†↔ Nephrostomie, n.n.bez.	57.19.21†↔ Sonstige Zystotomie, Zystotomie (Sectio alta), mit Entfernung eines Steines
55.02.10†↔ Nephrostomie, perkutan-transrenal	57.19.22†↔ Sonstige Zystotomie, Zystotomie (Sectio alta), mit Entfernung eines Fremdkörpers
55.02.99†↔ Nephrostomie, sonstige	57.19.23†↔ Sonstige Zystotomie, Zystotomie (Sectio alta), mit Ausräumung einer Blasenlamponade
55.03.00†↔ Perkutane Nephrostomie ohne Desintegration von Steinmaterial, n.n.bez.	57.32†↔ Sonstige Zystoskopie
55.03.10†↔ Perkutane Nephrostomie ohne Desintegration von Steinmaterial, Entfernung von Harnstein(en) aus dem Nierenbecken	58.22†↔ Sonstige Urethroskopie
55.03.11†↔ Perkutane Nephrostomie ohne Desintegration von Steinmaterial, Entfernung von Harnstein(en) aus dem Ureter	58.99.00†↔ Sonstige Operationen an Urethra und Periurethralgewebe, n.n.bez.
55.03.99†↔ Perkutane Nephrostomie ohne Desintegration von Steinmaterial, sonstige	58.99.10†↔ Sonstige Operationen an Urethra und Periurethralgewebe, Einlegen und Wechsel eines Stent in die Urethra
55.05†↔ Perkutan-transrenale Erweiterung des pyeloureteralen Ueberganges	58.99.99†↔ Sonstige Operationen an Urethra und Periurethralgewebe, sonstige
55.23†↔ Geschlossene [perkutane] [Nadel-] Biopsie an der Niere	59.8x.00†↔ Ureter-Katheterisierung, n.n.bez.
55.92†↔ Perkutane Aspiration an der Niere (Nierenbecken)	59.8x.10†↔ Ureter-Katheterisierung, Einlage, transurethral
55.93†↔ Ersetzen einer Nephrostomie-Kanüle	59.8x.11†↔ Ureter-Katheterisierung, Wechsel, transurethral
55.94†↔ Ersetzen einer Pyelostomie-Kanüle	59.8x.12†↔ Ureter-Katheterisierung, Einlage, perkutan-transrenal
57.0x.00†↔ Transurethrale Drainage der Harnblase, n.n.bez.	59.8x.99†↔ Ureter-Katheterisierung, sonstige
57.0x.10†↔ Transurethrale Drainage der Harnblase, Entfernung eines Harnsteines	59.93†↔ Ersetzen eines Ureterostomie-Katheters
57.0x.11†↔ Transurethrale Drainage der Harnblase, Entfernung eines Fremdkörpers	97.61†↔ Entfernen eines Pyelostomie- oder Nephrostomie-Katheters
57.0x.12†↔ Transurethrale Drainage der Harnblase, Operative Ausräumung einer Harnblasentamponade	97.62†↔ Entfernen eines Ureterostomie- oder Ureterkatheters

ADRG L44

Geriatrische frührehabilitative Komplexbehandlung bei Krankheiten und Störungen der Harnorgane

Geriatrische frührehabilitative Komplexbehandlung

DRG L44Z

Geriatrische frührehabilitative Komplexbehandlung bei Krankheiten und Störungen der Harnorgane

ADRG L60

Niereninsuffizienz, mehr als ein Belegungstag

Hauptdiagnose in Tabelle L60-1 und Verweildauer > 1 Tag

DRG L60A

Niereninsuffizienz, mehr als ein Belegungstag, mit Dialyse, akutem Nierenversagen und äusserst schweren CC oder mit Dialyse und akutem Nierenversagen oder äusserst schweren CC, Alter < 16 Jahre

Hauptdiagnose in Tabelle L60-2 und PCCL > 3 und Dialyse oder Dialyse und (Hauptdiagnose in Tabelle L60-2 oder PCCL > 3) und Alter < 16 Jahre

DRG L60B

Niereninsuffizienz, mehr als ein Belegungstag, mit Dialyse und akutem Nierenversagen oder äusserst schweren CC, Alter > 15 Jahre

Dialyse und (Hauptdiagnose in Tabelle L60-2 oder PCCL > 3)

DRG L60C

Niereninsuffizienz, mehr als ein Belegungstag, mit Dialyse oder äusserst schweren CC

PCCL > 3 oder Dialyse

DRG L60D

Niereninsuffizienz, mehr als ein Belegungstag, ohne Dialyse, ohne äusserst schwere CC

Diagnose L60-1

I12.00	Hypertens NierenKH m Niereninsuff, oA hypert Kris	I13.11	Hypertens He-/NierKH m Niereninsuff, mA hypert Kris
I12.01	Hypertens NierenKH m Niereninsuff, mA hypert Kris	N17.0	Akutes Nierenversagen m Tubulusnekrose
I13.10	Hypertens He-/NierKH mit Niereninsuff, oA hypert Kris	N17.1	Akutes Nierenversagen m akuter Rindennekrose

N17.2	Akutes Nierenversagen m Marknekrose	N18.89	Sonst chron Nierenkrankheit, Stadium nnbez
N17.8	Sonstiges akutes Nierenversagen	N18.9	Chronische Nierenkrankheit, nicht näher bezeichnet
N17.9	Akutes Nierenversagen, nnbez	N19	Nnbez Niereninsuffizienz
N18.1	Chron Nierenkrankheit, Stadium 1	N99.0	Nierenversagen nach med Maßnahmen
N18.2	Chron Nierenkrankheit, Stadium 2	R34	Anurie u Oligurie
N18.3	Chron Nierenkrankheit, Stadium 3	T79.5	Traumatische Anurie
N18.4	Chron Nierenkrankheit, Stadium 4	Z49.0	Vorbereitung auf Dialyse
N18.5	Chron Nierenkrankheit, Stadium 5	Z49.1	Extrakorporale Dialyse
N18.80	Einseitige chron Nierenfunktionsstörung		

Hauptdiagnose L60-2

N17.0	Akutes Nierenversagen m Tubulusnekrose	N17.8	Sonstiges akutes Nierenversagen
N17.1	Akutes Nierenversagen m akuter Rindennekrose	N17.9	Akutes Nierenversagen, nnbez
N17.2	Akutes Nierenversagen m Marknekrose		

ADRG L62**Neubildungen der Harnorgane**

Hauptdiagnose in Tabelle L62-1

DRG L62A**Neubildungen der Harnorgane mit äusserst schweren CC**

PCCL > 3

DRG L62B**Neubildungen der Harnorgane ohne äusserst schwere CC****Diagnose L62-1**

C64	BNB der Niere, ausgenommen Nierenbecken	C79.1	Sekundäre BNB Harnblase, sonst u nnbez Harnorgane
C65	BNB Nierenbecken	D09.0	Carcinoma in situ Harnblase
C66	BNB Ureter	D09.1	Carcinoma in situ sonst u nnbez Harnorgane
C67.0	Bösartige Neubildung: Trigonum vesicae	D30.0	Gutartige Neubildung Niere
C67.1	Bösartige Neubildung: Apex vesicae	D30.1	Gutartige Neubildung Nierenbecken
C67.2	Bösartige Neubildung: Laterale Harnblasenwand	D30.2	Gutartige Neubildung Ureter
C67.3	Bösartige Neubildung: Vordere Harnblasenwand	D30.3	Gutartige Neubildung Harnblase
C67.4	Bösartige Neubildung: Hintere Harnblasenwand	D30.4	Gutartige Neubildung Urethra
C67.5	Bösartige Neubildung: Harnblasenhals	D30.7	Gutartige Neubildung sonstige Harnorgane
C67.6	Bösartige Neubildung: Ostium ureteris	D30.9	Gutartige Neubildung Harnorgan, nnbez
C67.7	Bösartige Neubildung: Urachus	D41.0	NB unsich/unbek Verhalt Niere
C67.8	BNB: Harnblase, mehrere Teilbereiche überlappend	D41.1	NB unsich/unbek Verhalt Nierenbecken
C67.9	Bösartige Neubildung: Harnblase, nicht näher bezeichnet	D41.2	NB unsich/unbek Verhalt Ureter
C68.0	Bösartige Neubildung: Urethra	D41.3	NB unsich/unbek Verhalt Urethra
C68.1	Bösartige Neubildung: Paraurethrale Drüse	D41.4	NB unsich/unbek Verhalt Harnblase
C68.8	BNB: Harnorgane, mehrere Teilbereiche überlappend	D41.7	NB unsich/unbek Verhalt sonstige Harnorgane
C68.9	Bösartige Neubildung: Harnorgan, nicht näher bezeichnet	D41.9	NB unsich/unbek Verhalt Harnorgan, nnbez
C79.0	Sekundäre BNB Niere u Nierenbecken	N30.4	Strahlenzystitis

ADRG L63**Infektionen der Harnorgane**

Hauptdiagnose in Tabelle L63-1

DRG L63A**Infektionen der Harnorgane mit äusserst schweren CC, mit Komplexbehandlung bei multiresistenten Erregern**

PCCL > 3 und Prozedur in Tabelle L63-2

DRG L63B**Infektionen der Harnorgane mit äusserst schweren CC, ohne Komplexbehandlung bei multiresistenten Erregern, Alter < 6 Jahre**

PCCL > 3 und Alter < 6 Jahre

DRG L63C**Infektionen der Harnorgane mit äusserst schweren CC, ohne Komplexbehandlung bei multiresistenten Erregern, Alter > 5 Jahre**

PCCL > 3

DRG L63D Infektionen der Harnorgane ohne äusserst schwere CC, Alter < 3 Jahre

Alter < 3 Jahre

DRG L63E Infektionen der Harnorgane ohne äusserst schwere CC, Alter > 2 Jahre und Alter < 6 Jahre

Alter < 6 Jahre

DRG L63F Infektionen der Harnorgane ohne äusserst schwere CC, Alter > 5 Jahre**Hauptdiagnose L63-1**

A18.1	Tuberkulose Urogenitalsystem	N15.11	Perinephritischer Abszess
A98.5	Hämorrhagisches Fieber mit renalem Syndrom	N30.0	Akute Zystitis
B65.0	Schistosom durch Schistosoma haematob [Blasenbilharz]	N30.2	Sonstige chronische Zystitis
N10	Akute tubulointerstitielle Nephritis	N30.3	Trigonumzystitis
N11.1	Chronische obstruktive Pyelonephritis	N30.8	Sonstige Zystitis
N11.8	Sonstige chron tubulointerstitielle Nephritis	N30.9	Zystitis, nnbez
N11.9	Chronische tubulointerstitielle Nephritis, nnbez	N34.0	Harnröhrenabszess
N12	Tubulointerstitielle Nephritis, n als akut od chron bez	N34.1	Unspezifische Urethritis
N13.6	Pyonephrose	N34.2	Sonstige Urethritis
N13.8	Sonst obstruktive Uropathie u Refluxuropathie	N34.3	Urethrales Syndrom, nnbez
N15.10	Nierenabszess	N39.0	Harnwegsinfektion, Lokalisation nnbez

Prozedur L63-2

93.59.51†↔ Komplexbehandlung bei Besiedlung oder Infektion mit multiresistenten Erregern, 7 bis 13 Behandlungstage

93.59.52†↔ Komplexbehandlung bei Besiedlung oder Infektion mit multiresistenten Erregern, 14 bis 20 Behandlungstage

93.59.53†↔ Komplexbehandlung bei Besiedlung oder Infektion mit multiresistenten Erregern, 21 oder mehr Behandlungstage

ADRG L64 Harnsteine und Harnwegsobstruktion oder Urethrastriktur, andere leichte bis moderate Erkrankungen der Harnorgane, mehr als ein Belegungstag oder Beschwerden und Symptome der Harnorgane oder Urethrozystoskopie

Hauptdiagnose in Tabelle L64-1 oder Hauptdiagnose in Tabelle L64-2 oder Hauptdiagnose in Tabelle L64-3 und Verweildauer > 1 Tag oder Hauptdiagnose in Tabelle L64-4 oder Prozedur in Tabelle L64-5

DRG L64A Harnsteine und Harnwegsobstruktion, Alter > 75 Jahre od. mit äusserst schweren oder schweren CC oder Urethrastriktur, andere leichte bis moderate Erkr. der Harnorgane, mehr als ein Beleg.tag oder Beschw. und Symptome der Harnorgane oder Urethrozystoskopie

Alter > 75 Jahre oder PCCL > 2 oder Hauptdiagnose in Tabelle L64-2 oder Hauptdiagnose in Tabelle L64-3 und Verweildauer > 1 Tag oder Hauptdiagnose in Tabelle L64-4 oder Prozedur in Tabelle L64-5

DRG L64B Harnsteine und Harnwegsobstruktion, Alter < 76 Jahre und ohne äusserst schwere oder schwere CC**Diagnose L64-1**

N13.0	Hydronephrose b ureteropelviner Obstruktion	N20.2	Nierenstein u Ureterstein gleichzeitig
N13.1	Hydronephrose b Ureterstriktur, aonkl	N20.9	Harnstein, nnbez
N13.2	Hydronephrose b Obstruktion d Nieren- u Ureterstein	N21.0	Stein in Harnblase
N13.3	Sonstige u nnbez Hydronephrose	N21.1	Urethrastein
N13.4	Hydroureter	N21.8	Stein in sonstigen unteren Harnwegen
N13.5	Abknickung u Striktur Ureters oh Hydronephrose	N21.9	Stein in unteren Harnwegen, nnbez
N20.0	Nierenstein	N23	Nnbez Nierenkolik
N20.1	Ureterstein	N30.1	Interstitielle Zystitis (chronisch)

Hauptdiagnose L64-2

N35.0	Posttraumatische Harnröhrenstriktur	N35.9	Harnröhrenstriktur, nnbez
N35.1	Postinfektiöse Harnröhrenstriktur, aonkl	N99.1	Harnröhrenstriktur nach med Maßnahmen
N35.8	Sonstige Harnröhrenstriktur		

Hauptdiagnose L64-3

N13.7	Uropathie in Zus m vesikoureteralem Reflux	Q62.7	Angeborener vesiko-ureterorener Reflux
N13.9	Obstruktive Uropathie u Refluxuropathie, nnbez	Q62.8	Sonstige angeborene Fehlbildungen Ureter
N26	Schrumpfniere, nnbez	Q63.0	Akzessorische Niere
N39.1	Persistierende Proteinurie, nnbez	Q63.1	Gelappte Niere, verschmolzene Niere u Hufeisenniere
N39.2	Orthostatische Proteinurie, nnbez	Q63.2	Ektope Niere
N39.81	Flankenschmerz-Hämaturie-Syndrom	Q63.3	Hyperplastische Niere u Riesenniere
N39.88	Sonstige nbez KH Harnsystem	Q63.8	Sonstige nbez angeborene Fehlbildungen Niere
N39.9	KH Harnsystem, nnbez	Q63.9	Angeborene Fehlbildung Niere, nnbez
Q60.0	Nierenagenesie, einseitig	S37.00	Verletzung Niere, nnbez
Q60.2	Nierenagenesie, nnbez	S37.01	Prellung u Hämatom Niere
Q60.3	Nierenhypoplasie, einseitig	S37.30	Verletzung Hamröhre, nnbez
Q60.5	Nierenhypoplasie, nnbez	S37.31	Verletzung Hamröhre, Pars membranacea
Q60.6	Potter-Syndrom	S37.32	Verletzung Hamröhre, Pars spongiosa
Q62.0	Angeborene Hydronephrose	T83.0	Mechan Komplik d Harnwegskatheter (Verweilkatheter)
Q62.1	Atresie und (angeborene) Stenose Ureter	T83.1	Mechan Komplik d so Geräte od Implantate im Hartrak
Q62.2	Angeborener Megaureter	T83.2	Mechanische Komplik d Harnorgantransplantat
Q62.3	Sonst (angeb) obstruktive Defekte Nierenbecken u Ureter	T83.4	Mechan Komplik d so Proth/Implant/Transpl im Genitaltrakt
Q62.4	Agnesie Ureter	T83.6	Infektion/entzündl Rkt d Proth/Implant/Transpl im GenitTrakt
Q62.5	Duplikatur Ureter	T83.8	So Komplik d Proth/Implant/Transpl im Urogenitaltrakt
Q62.6	Lageanomalie Ureter	T83.9	Nnbez Komplik d Proth/Implant/Transpl im Urogenitaltrakt

Hauptdiagnose L64-4

N02.0	Rezidiv/persist Hämaturie, minimale glomerul Läsion	R31	Nnbez Hämaturie
N02.1	Rezidiv/persist Hämaturie, fok/segm glomerul Läsionen	R32	Nnbez Harninkontinenz
N02.2	Rezidiv/persist Hämaturie, diff membr GN	R33	Harnverhaltung
N02.3	Rezidiv/persist Hämaturie, diff mesangioprolif GN	R35	Polyurie
N02.4	Rezidiv/persist Hämaturie, diff endokapillär-proliferat GN	R36	Ausfluß aus Hamröhre
N02.5	Rezidiv/persist Hämaturie, diffuse mesangiokapilläre GN	R39.0	Urin-Extravasation
N02.6	Rezidiv/persist Hämaturie, Dense-deposit-KH	R39.1	Sonstige Miktionsstörungen
N02.7	Rezidiv/persist Hämaturie, GN m diffuser Halbmondbild	R39.2	Extrarenale Urämie
N02.8	Rezidiv/persist Hämaturie, sonst morpholog Veränderung	R39.8	Sonstige u nnbez Sympt Harnsystem
N02.9	Rezidiv/persist Hämaturie, Art morphol Veränderung nnbez	R80	Isolierte Proteinurie
N39.3	Belastungsinkontinenz [Stressinkontinenz]	R82.0	Chylurie
N39.40	Reflexinkontinenz	R82.3	Hämoglobinurie
N39.41	Überlaufinkontinenz	R82.5	Erhöhte Urinwerte Drogen AM biologisch aktive Subst
N39.42	Dranginkontinenz	R82.7	Abnorm Befund mikrobiologische Urinuntersuchung
N39.43	Extraurethrale Haminkontinenz	R82.8	Abnorm Befund zytolog u histolog Urinuntersuchung
N39.47	Rezidivinkontinenz	R82.9	Sonstige u nnbez abnorme Urinbefunde
N39.48	Sonst nbez Harninkontinenz	R93.4	Abnorm Befund bildgeb Diagnostik Harnorgane
R30.0	Dysurie	R94.4	Abnorme Ergebnisse Nierenfunktionsprüfungen
R30.1	Tenesmus vesicae	R94.8	Abnorme Ergebnisse Fktprüf so Organe/Organsysteme
R30.9	Schmerzen b Wasserlassen, nnbez		

Prozedur L64-5

56.91†↔	Dilatation des Ureterostiums	57.19.22†↔	Sonstige Zystotomie, Zystotomie (Sectio alta), mit Entfernung eines Fremdkörpers
57.0x.00†↔	Transurethrale Drainage der Harnblase, n.n.bez.	57.19.23†↔	Sonstige Zystotomie, Zystotomie (Sectio alta), mit Ausräumung einer Blasenampone
57.0x.10†↔	Transurethrale Drainage der Harnblase, Entfernung eines Harnsteines	57.32†↔	Sonstige Zystoskopie
57.0x.11†↔	Transurethrale Drainage der Harnblase, Entfernung eines Fremdkörpers	59.8x.00†↔	Ureter-Katheterisierung, n.n.bez.
57.0x.12†↔	Transurethrale Drainage der Harnblase, Operative Ausräumung einer Harnblasentamponade	59.8x.10†↔	Ureter-Katheterisierung, Einlage, transurethral
57.0x.99†↔	Transurethrale Drainage der Harnblase, sonstige	59.8x.11†↔	Ureter-Katheterisierung, Wechsel, transurethral
57.19.10†↔	Sonstige Zystotomie, Endoskopische Entfernung eines Harnsteines, perkutan-transvesikal	59.8x.12†↔	Ureter-Katheterisierung, Einlage, perkutan-transrenal
57.19.11†↔	Sonstige Zystotomie, Endoskopische Entfernung eines Fremdkörpers, perkutan-transvesikal	59.8x.99†↔	Ureter-Katheterisierung, sonstige
57.19.21†↔	Sonstige Zystotomie, Zystotomie (Sectio alta), mit Entfernung eines Steines	59.93†↔	Ersetzen eines Ureterostomie-Katheters
		97.62†↔	Entfernen eines Ureterostomie- oder Ureterkatheters

ADRG L68**Andere mässig schwere Erkrankungen der Harnorgane oder Harnblasenlähmung, mehr als ein Belegungstag**

Hauptdiagnose in Tabelle L68-1 oder Hauptdiagnose in Tabelle L68-2 und Verweildauer > 1 Tag

DRG L68A**Andere mässig schwere Erkrankungen der Harnorgane oder Harnblasenlähmung, mehr als ein Belegungstag, Alter < 6 Jahre**

Alter < 6 Jahre

DRG L68B**Andere mässig schwere Erkrankungen der Harnorgane oder Harnblasenlähmung, mehr als ein Belegungstag, Alter > 5 Jahre****Hauptdiagnose L68-1**

E12.20	DM iVm Fehl-/Mangelernähr m Nierenkomplik, n entgl bez	N05.8	Nnbez nephrit Synd, sonst morpholog Veränderungen
E12.21	DM iVm Fehl-/Mangelernähr m Nierenkomplik, entgl bez	N05.9	Nnbez nephrit Synd, Art morpholog Veränderung nnbez
F45.34	Somatof auton Fkktör, Urogenitalsyst	N06.0	Isol Proteinurie m Ang morph Veränd, min glomerul Läsion
I12.90	Hypertens NierenKH oh Niereninsuff, oA hypert Kris	N06.1	Isol Proteinurie m Ang morph Veränd, fok/segm glom Läs
I12.91	Hypertens NierenKH oh Niereninsuff, mA hypert Kris	N06.2	Isol Proteinurie m Ang morph Veränd, diff membran GN
I72.2	Aneurysma u Dissektion Nierenarterie	N06.3	Isol Proteinurie m Ang morph Veränd, diff mesangprol GN
I82.3	Embolie u Thrombose Nierenvene	N06.4	Isol Proteinurie m Ang morph Veränd, diff endok-prol GN
M10.30	Gicht d Nierenfunktionsstörung, mehrere Lok	N06.5	Isol Proteinurie m Ang morph Veränd, diff mesangkap GN
M10.31	Gicht d Nierenfunktionsstörung, Schulterregion	N06.6	Isol Proteinurie m Ang morph Veränd, Dense-deposit-KH
M10.32	Gicht d Nierenfunktionsstörung, Oberarm	N06.7	Isol Proteinurie m Ang morph Veränd, GN diff Halbmondb
M10.33	Gicht d Nierenfunktionsstörung, Unterarm	N06.8	Isol Proteinurie m Ang morph Veränd, so morph Veränd
M10.34	Gicht d Nierenfunktionsstörung, Hand	N06.9	Isol Proteinurie m Ang morph Veränd, Art morph Verän nnbez
M10.35	Gicht d Nierenfunktionsstörung, Beckenregion/OS	N07.0	Heredit Nephropathie, aonkl, min glomeruläre Läsion
M10.36	Gicht d Nierenfunktionsstörung, Unterschenkel	N07.1	Heredit Nephropathie, aonkl, fok/segment glomer Läsion
M10.37	Gicht d Nierenfunktionsstörung, Knöchel/Fuß	N07.2	Heredit Nephropathie, aonkl, diffuse membranöse GN
M10.38	Gicht d Nierenfunktionsstörung, sonstige Lok	N07.3	Heredit Nephropathie, aonkl, diffuse mesangioprolif GN
M10.39	Gicht d Nierenfunktionsstörung, nnbez Lokalisationen	N07.4	Heredit Nephropathie, aonkl, diff endokap-prolif GN
N00.0	Akut nephrit Synd, minimale glomeruläre Läsion	N07.5	Heredit Nephropathie, aonkl, diff mesangiokapilläre GN
N00.1	Akut nephrit Synd, fokale u segment glomerul Läsionen	N07.6	Heredit Nephropathie, aonkl, Dense-deposit-KH
N00.2	Akut nephrit Synd, diffuse membranöse GN	N07.7	Heredit Nephropathie, aonkl, GN m diff Halbmondbildung
N00.3	Akut nephrit Synd, diffuse mesangioproliferative GN	N07.8	Heredit Nephropathie, aonkl, so morphol Veränderungen
N00.4	Akut nephrit Synd, diffuse endokap-prolif GN	N07.9	Heredit Nephropathie, aonkl, Art morphol Veränderung nnbez
N00.5	Akut nephrit Synd, diffuse mesangiokapilläre GN	N11.0	Nichtobstruktive, m Reflux verb chron Pyelonephritis
N00.6	Akut nephrit Synd, Dense-deposit-KH	N14.0	Analgetika-Nephropathie
N00.7	Akut nephrit Synd, GN m diffuser Halbmondbildung	N14.1	Nephropathie d so AM/Drogen/biol akt Subst
N00.8	Akut nephrit Synd, sonst morpholog Veränderungen	N14.2	Nephropathie d nnbez AM/Drogen/biol aktive Subst
N00.9	Akut nephrit Synd, Art morpholog Veränderung nnbez	N14.3	Nephropathie d Schwermetalle
N01.0	Rapid-progress nephrit Syndminimale glomeruläre Läsion	N14.4	Toxische Nephropathie, aonkl
N01.1	Rapid-progress nephrit Synd, fok/segm glomerul Läsionen	N15.0	Balkan-Nephropathie
N01.2	Rapid-progress nephrit Synd, diffuse membranöse GN	N15.8	Sonst nbez tubulointerstitielle Nieren-KH
N01.3	Rapid-progress nephrit Synd, diff mesangioprolif GN	N15.9	Tubulointerstitielle Nierenkrankheit, nnbez
N01.4	Rapid-progress nephrit Synd, diff endokap-prolif GN	N25.0	Renale Osteodystrophie
N01.5	Rapid-progress nephrit Synd, diff mesangiokapilläre GN	N25.1	Renaler Diabetes insipidus
N01.6	Rapid-progress nephrit Synd, Dense-deposit-KH	N25.8	Sonst KH infolge Schädigung tubuläre Nierenfunktion
N01.7	Rapid-progress nephrit Synd, GN m diff Halbmondbild	N25.9	KH infolge Schädigung tubuläre Nierenfunktion, nnbez
N01.8	Rapid-progress nephrit Synd, sonst morpholog Veränder	N27.0	Kleine Niere unbek Ursache, einseitig
N01.9	Rapid-progress nephrit Synd, Art morph Veränderung nnbez	N27.1	Kleine Niere unbek Ursache, bdseitig
N03.0	Chron nephrit Synd, minimale glomeruläre Läsion	N27.9	Kleine Niere unbek Ursache, nnbez
N03.1	Chron nephrit Synd, fokale/segmentale glomerul Läsionen	N28.1	Zyste Niere, erworben
N03.2	Chron nephrit Synd, diffuse membranöse GN	N28.8	Sonstige nbez KH Niere/Ureter
N03.3	Chron nephrit Synd, diffuse mesangioproliferative GN	N28.9	Krankheit Niere/Ureter, nnbez
N03.4	Chron nephrit Synd, diffuse endokapillär-proliferative GN	N31.0	Ungehemmte neurogene Blasenentleerung, aonkl
N03.5	Chron nephrit Synd, diffuse mesangiokapilläre GN	N31.1	Neurogene Reflexblase, aonkl
N03.6	Chron nephrit Synd, Dense-deposit-KH	N31.2	Schlaffe neurogene Harnblase, aonkl
N03.7	Chron nephrit Synd, GN m diffuser Halbmondbildung	N31.80	Neuromusk Low-compliance-Blas, organ fix
N03.8	Chron nephrit Synd, sonst morphol Veränderungen	N31.81	Hypo-/Akontraktil BlasMusk oh neurol Substr
N03.9	Chron nephrit Synd, Art morphol Veränderung nnbez	N31.82	Instabil Blase oh neurolog Substr
N05.0	Nnbez nephrit Synd, minimale glomeruläre Läsion	N31.88	Sonst neuromusk Dysfunkt Harnblas
N05.1	Nnbez nephrit Synd, fokale/segmentale glomerul Läsionen	N31.9	Neuromuskuläre Dysfunktion Harnblase, nnbez
N05.2	Nnbez nephrit Synd, diffuse membranöse GN	N32.0	Blasenhalsobstruktion
N05.3	Nnbez nephrit Synd, diffuse mesangioproliferative GN	N32.1	Vesikointestinalfistel
N05.4	Nnbez nephrit Synd, diffuse endokapillär-proliferative GN	N32.2	Harnblasenfistel, aonkl
N05.5	Nnbez nephrit Synd, diffuse mesangiokapilläre GN	N32.3	Harnblasendivertikel
N05.6	Nnbez nephrit Synd, Dense-deposit-KH	N32.4	Harnblasenruptur, nichttraumatisch
N05.7	Nnbez nephrit Synd, GN m diffuser Halbmondbildung	N32.8	Sonstige nbez KH Harnblase

N32.9	KH Harnblase, nnbez	Q64.3	So Atresie u (angeb) Stenose Urethra u Harnblasenhals
N36.0	Harnröhrenfistel	Q64.4	Fehlbildung Urachus
N36.1	Harnröhrendivertikel	Q64.5	Angeborenes Fehlen Harnblase u Urethra
N36.2	Harnröhrenkarunkel	Q64.6	Angeborenes Divertikel Harnblase
N36.3	Prolaps Harnröhrenschleimhaut	Q64.7	Sonst angeborene Fehlbildung Harnblase u Urethra
N36.8	Sonstige nbez KH Harnröhre	Q64.8	Sonst nbez angeborene Fehlbildungen Harnsystem
N36.9	KH Harnröhre, nnbez	Q64.9	Angeborene Fehlbildung Harnsystem, nnbez
N98.0	Infektion i Zusammenhang m artifizierl Insemination	S36.83	Verletzung Retroperitoneum
N99.5	FktStör äußeres Stoma Hamtrakt	S37.1	Verletzung Hamleiter
N99.8	Sonst KH Urogenitalsystem n med Maßn	S37.20	Verletzung Harnblase, nnbez
Q60.1	Nierenagenesie, beidseitig	S37.21	Prellung Harnblase
Q60.4	Nierenhypoplasie, beidseitig	S37.22	Ruptur Harnblase
Q61.0	Angeborene solitäre Nierenzyste	S37.28	Sonstige Verletzungen Harnblase
Q61.1	Polyzyst Niere, autosom-rez	S37.33	Verletzung Hamröhre, Pars prostatica
Q61.2	Polyzyst Niere, autosom-dom	S37.38	Verletzung Hamröhre, sonst Teile
Q61.3	Polyzystische Niere, nnbez	T19.0	Fremdkörper in Hamröhre
Q61.4	Nierendysplasie	T19.1	Fremdkörper in Harnblase
Q61.5	Medulläre Zystenniere	T85.71	Infekt u entzündl Reakt durch Katheter zur Peritonealdialyse
Q61.8	Sonstige zystische Nierenkrankheiten	Z43.5	Versorgung Zystostoma
Q61.9	Zystische Nierenkrankheit, nnbez	Z43.6	Versorgung so künstl Körperöffnungen Hamtrakt
Q64.1	Ekstrophie Harnblase	Z46	Versorgen m u Anpassen Gerät im Hamtrakt
Q64.2	Angeborene Urethralklappen im hinteren Teil Hamröhre	Z94.0	Zustand nach Nierentransplantation

Hauptdiagnose L68-2

G95.80	HarnblasLähm b Schädig ob motor Neuron [UMNL]	G95.81	HarnblasLähm b Schädig unt motor Neuron [LMNL]
--------	---	--------	--

ADRG L69**Andere schwere Erkrankungen der Harnorgane, mehr als ein Belegungstag**

Hauptdiagnose in Tabelle L69-1 und Verweildauer > 1 Tag

DRG L69A**Andere schwere Erkrankungen der Harnorgane, mehr als ein Belegungstag mit äusserst schweren CC oder Alter < 10 Jahre**

Alter < 10 Jahre oder PCCL > 3

DRG L69B**Andere schwere Erkrankungen der Harnorgane, mehr als ein Belegungstag ohne äusserst schwere CC, Alter > 9 Jahre****Hauptdiagnose L69-1**

E10.20	Prim insabh DM [T-1-Diab] m Nierenkomplik, n entgl bez	N04.5	Nephrotisches Synd, diffuse mesangiokapilläre GN
E10.21	Prim insabh DM [T-1-Diab] m Nierenkomplik, entgl bez	N04.6	Nephrotisches Syndrom, Dense-deposit-Krankheit
E11.20	N prim insabh DM [T-2-Diab] m Nierenkomplik, n entgl bez	N04.7	Nephrotisches Synd, GN m diffuser Halbmondbildung
E11.21	N prim insabh DM [T-2-Diab] m Nierenkomplik, entgl bez	N04.8	Nephrotisches Synd, sonst morphol Veränderungen
E13.20	Sonst nbez Diab mell m Nierenkomplik, n entgl bez	N04.9	Nephrotisches Synd, Art morphol Veränderung nnbez
E13.21	Sonst nbez Diab mell m Nierenkomplik, entgl bez	N28.0	Ischämie/Infarkt Niere
E14.20	Nnbez Diab mell m Nierenkompl, n entgl bez	S37.02	Rißverletzung Niere
E14.21	Nnbez Diab mell m Nierenkomplik, entgl bez	S37.03	Komplette Ruptur Nierenparenchym
N04.0	Nephrotisches Synd, minimale glomeruläre Läsion	T83.5	Infektion/entzündl Rkt d Proth/Implant/Transpl im Hamtrakt
N04.1	Nephrotisches Synd, fokale/segment glomerul Läsionen	T86.10	Akute Funktionsverschlechterung eines Nierentransplantates
N04.2	Nephrotisches Synd, diffuse membranöse GN	T86.11	Chron Funktionsverschlechterung eines Nierentransplantates
N04.3	Nephrotisches Synd, diffuse mesangioproliferative GN	T86.12	Verzögerte Aufnahme der Transplantatfunktion
N04.4	Nephrotisches Synd, diffuse endokapillär-proliferative GN	T86.19	Sonst u nnbez FunktStör, Versagen u Abstoß Nierentranspl

ADRG L70**Krankheiten und Störungen der Harnorgane, ein Belegungstag oder Niereninsuffizienz, ein Belegungstag ohne Dialyse**

Verweildauer ist gleich 1 Tag

DRG L70A**Krankheiten und Störungen der Harnorgane, ein Belegungstag, Alter < 16 Jahre, ausser bei Niereninsuffizienz ohne Dialyse**

Alter < 16 Jahre und keine Hauptdiagnose in Tabelle L70-1

DRG L70B **Krankheiten und Störungen der Harnorgane, ein Belegungstag, Alter > 15 Jahre oder Niereninsuffizienz, ohne Dialyse**

Hauptdiagnose L70-1

I12.00	Hypertens NierenKH m Niereninsuff, oA hypert Kris	N18.3	Chron Nierenkrankheit, Stadium 3
I12.01	Hypertens NierenKH m Niereninsuff, mA hypert Kris	N18.4	Chron Nierenkrankheit, Stadium 4
I13.10	Hypertens He-/NierKH mit Niereninsuff, oA hypert Kris	N18.5	Chron Nierenkrankheit, Stadium 5
I13.11	Hypertens He-/NierKH m Niereninsuff, mA hypert Kris	N18.80	Einseitige chron Nierenfunktionsstörung
N17.0	Akutes Nierenversagen m Tubulusnekrose	N18.89	Sonst chron Nierenkrankheit, Stadium nnbez
N17.1	Akutes Nierenversagen m akuter Rindennekrose	N18.9	Chronische Nierenkrankheit, nicht näher bezeichnet
N17.2	Akutes Nierenversagen m Marknekrose	N19	Nnbez Niereninsuffizienz
N17.8	Sonstiges akutes Nierenversagen	N99.0	Nierenversagen nach med Maßnahmen
N17.9	Akutes Nierenversagen, nnbez	R34	Anurie u Oligurie
N18.1	Chron Nierenkrankheit, Stadium 1	T79.5	Traumatische Anurie
N18.2	Chron Nierenkrankheit, Stadium 2	Z49.0	Vorbereitung auf Dialyse

ADRG L71 **Niereninsuffizienz, ein Belegungstag mit Dialyse**

Hauptdiagnose in Tabelle L71-1 und Verweildauer ist gleich 1 Tag und Dialyse

DRG L71Z **Niereninsuffizienz, ein Belegungstag mit Dialyse**

Hauptdiagnose L71-1

I12.00	Hypertens NierenKH m Niereninsuff, oA hypert Kris	N18.3	Chron Nierenkrankheit, Stadium 3
I12.01	Hypertens NierenKH m Niereninsuff, mA hypert Kris	N18.4	Chron Nierenkrankheit, Stadium 4
I13.10	Hypertens He-/NierKH mit Niereninsuff, oA hypert Kris	N18.5	Chron Nierenkrankheit, Stadium 5
I13.11	Hypertens He-/NierKH m Niereninsuff, mA hypert Kris	N18.80	Einseitige chron Nierenfunktionsstörung
N17.0	Akutes Nierenversagen m Tubulusnekrose	N18.89	Sonst chron Nierenkrankheit, Stadium nnbez
N17.1	Akutes Nierenversagen m akuter Rindennekrose	N18.9	Chronische Nierenkrankheit, nicht näher bezeichnet
N17.2	Akutes Nierenversagen m Marknekrose	N19	Nnbez Niereninsuffizienz
N17.8	Sonstiges akutes Nierenversagen	N99.0	Nierenversagen nach med Maßnahmen
N17.9	Akutes Nierenversagen, nnbez	R34	Anurie u Oligurie
N18.1	Chron Nierenkrankheit, Stadium 1	T79.5	Traumatische Anurie
N18.2	Chron Nierenkrankheit, Stadium 2	Z49.0	Vorbereitung auf Dialyse

ADRG L72 **Thrombotische Mikroangiopathie oder Hämolytisch-urämisches Syndrom**

Hauptdiagnose in Tabelle L72-1

DRG L72Z **Thrombotische Mikroangiopathie oder Hämolytisch-urämisches Syndrom**

Hauptdiagnose L72-1

D59.3	Hämolytisch-urämisches Syndrom	M31.1	Thrombotische Mikroangiopathie
-------	--------------------------------	-------	--------------------------------

ADRGs 901, 902 **OR-Prozeduren ohne Bezug**

OR-Prozeduren ohne Bezug

DRGs 901A, 901B, 901C, 901D, 902Z

MDC 12

Krankheiten und Störungen
der männlichen
Geschlechtsorgane

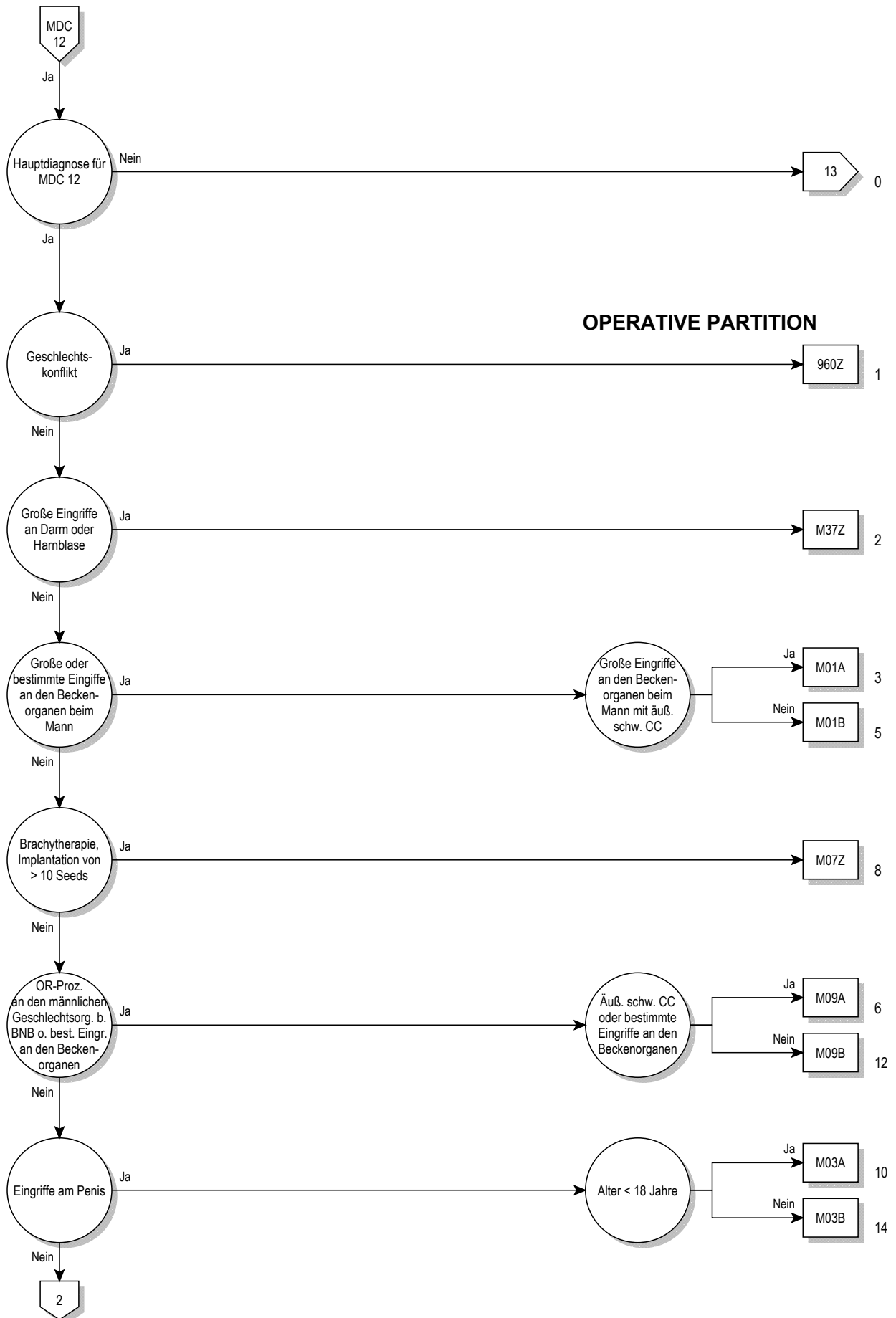

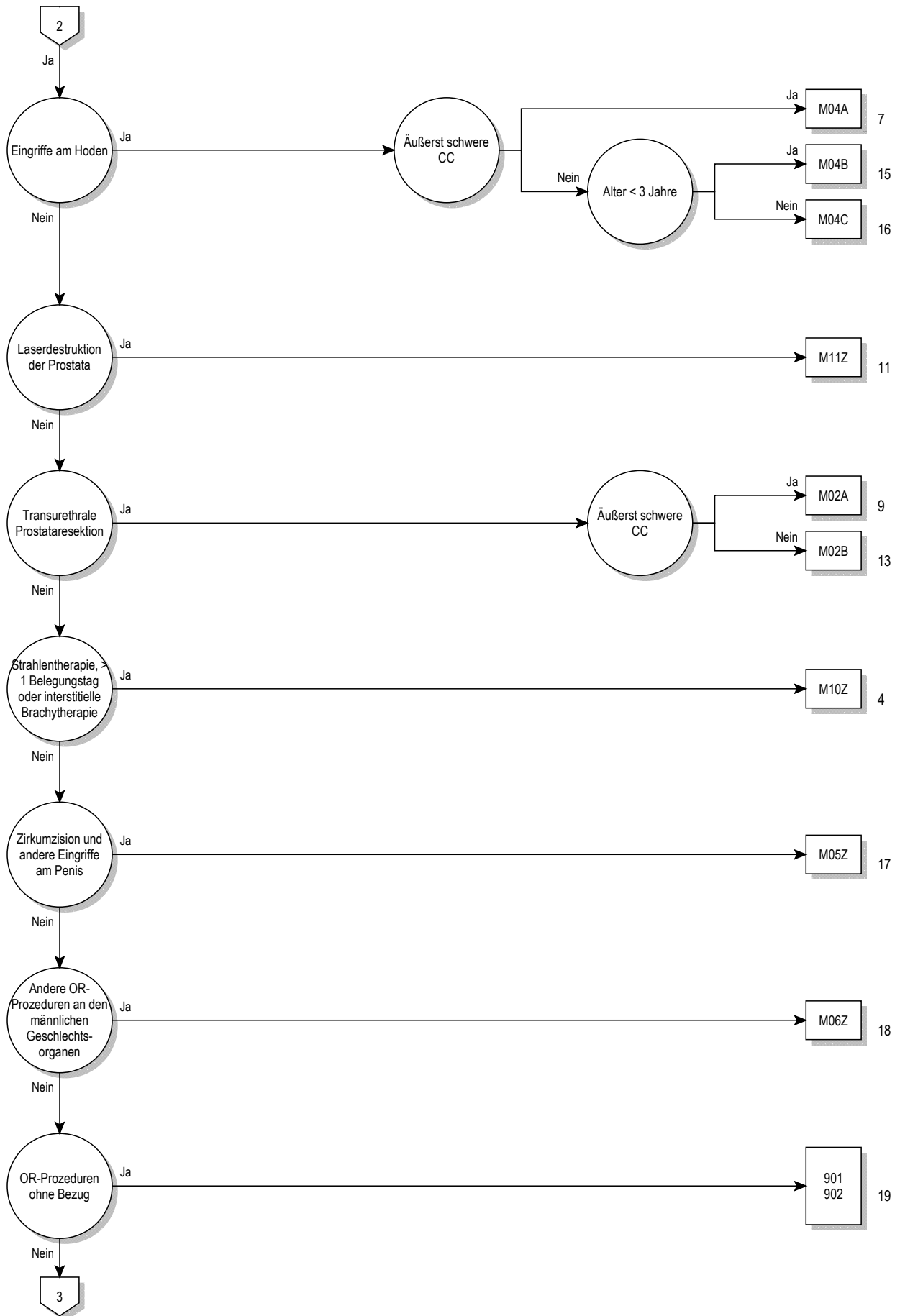

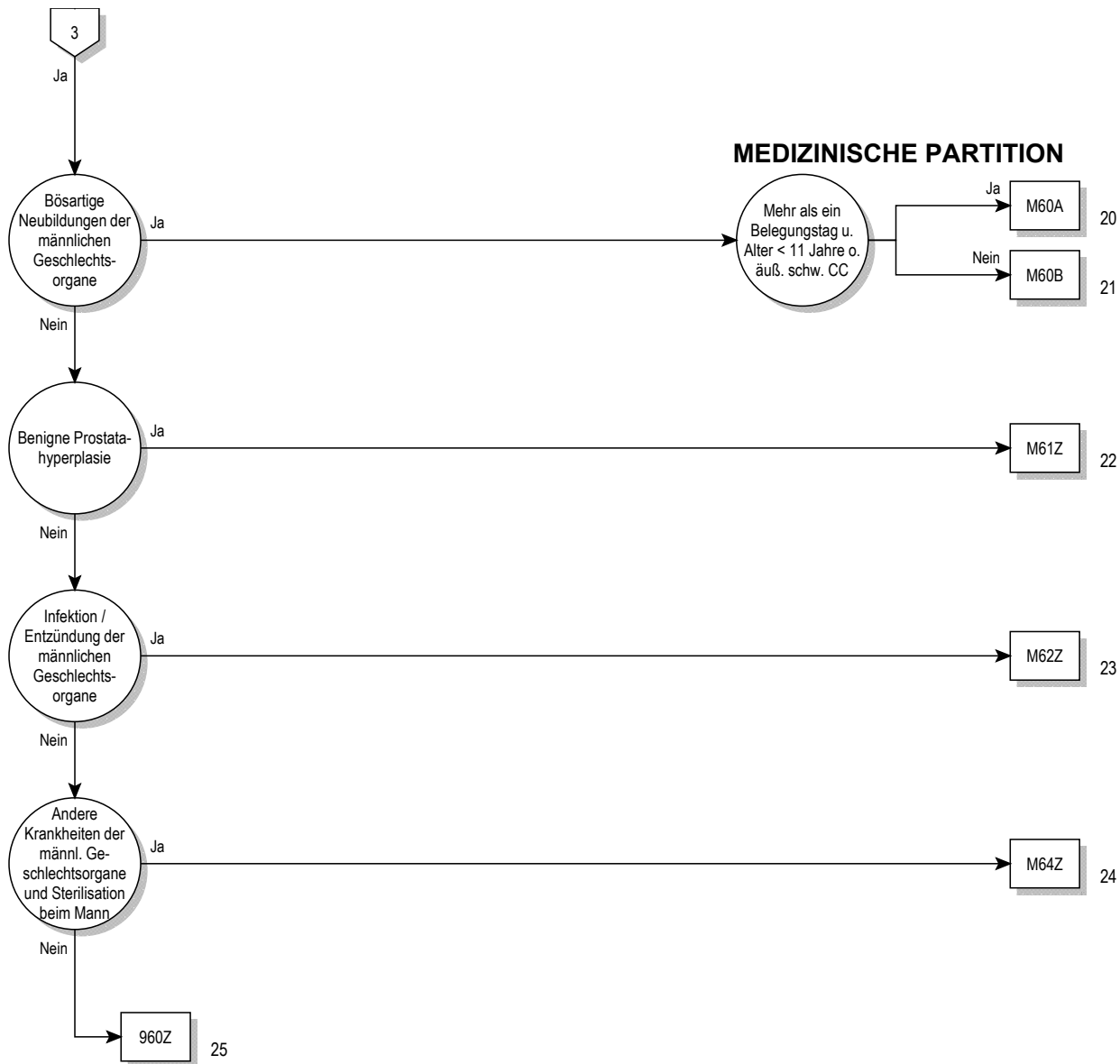

Entscheidungslogik MDC 12

Hauptdiagnose in Tabelle MDC12-0 und keine Hauptdiagnose in Tabelle MDC12-1 oder Hauptdiagnose in Tabelle MDC12-1 und Geschlecht ist gleich männlich (1)

Hauptdiagnose für MDC 12 (MDC12-0)

A51.0	Primärer syphilitischer Genitallaffekt	N42.0	Prostatastein
A54.0	GonokInf unt UrogenitTr oh periurethr Absz/Absz Gll urethr	N42.1	Kongestion u Blutung Prostata
A54.1	GonokInf unt UrogenitTr m periurthr Absz/Absz Gll urethr	N42.2	Prostataatrophie
A54.2	Pelviperitonitis durch Gonok, GonokInf sonst Urogenitalorg	N42.3	Prostatahypertrophie
A55	Lymphogranuloma ing (venereum) durch Chlamydien	N42.8	Sonstige nbez KH Prostata
A56.0	Chlamydieninfektion des unteren Urogenitaltraktes	N42.9	KH Prostata, nnbez
A56.1	Chlamydieninfektion Pelviperitoneum u so Urogenitalorgane	N43.0	Funikulozele
A56.2	Chlamydieninfektion des Urogenitaltraktes, nnbez	N43.1	Infizierte Hydrozele
A56.8	Durch GeschlVerk übertrag Chlamydieninfekt an sonst Lok	N43.2	Sonstige Hydrozele
A57	Ulcus molle (venereum)	N43.3	Hydrozele, nnbez
A58	Granuloma venereum (inguinale)	N43.4	Spermatozele
A59.0	Trichomoniasis urogenitalis	N44.0	Hodentorsion
A60.0	Infekt Genitalorgane u Urogenitaltrakt durch Herpesviren	N44.1	Hydatidentorsion
A60.1	Infekt der Perianalhaut und des Rektums durch Herpesviren	N45.0	Orchitis, Epididymitis u Epididymoorchitis m Absz
A60.9	Infektion des Anogenitalbereiches durch Herpesviren, nnbez	N45.9	Orchitis, Epididymitis u Epididymoorchitis oh Absz
A63.8	Sonst nb, vorwiegend d GeschlVerk übertr KH	N46	Sterilität Mann
A64	Durch Geschlechtsverkehr übertr KH, nnbez	N47	Vorhauthypertrophie, Phimose u Paraphimose
B26.0	Mumps-Orchitis	N48.0	Leukoplakie Penis
B37.4	Kandidose an sonst Lok des Urogenitalsystems	N48.1	Balanoposthitis
C60.0	Bösartige Neubildung: Praeputium penis	N48.2	Sonstige entzündliche KH Penis
C60.1	Bösartige Neubildung: Glans penis	N48.30	Priapismus vom Low-Flow-Typ
C60.2	Bösartige Neubildung: Penischaft	N48.31	Priapismus vom High-Flow-Typ
C60.8	Bösartige Neubildung: Penis, mehr Teilbereiche überlappend	N48.38	Sonstiger Priapismus
C60.9	Bösartige Neubildung: Penis, nicht näher bezeichnet	N48.39	Priapismus, nicht näher bezeichnet
C61	Bösartige Neubildung der Prostata	N48.4	Impotenz organischen Ursprungs
C62.0	Bösartige Neubildung: Dystoper Hoden	N48.5	Ulkus des Penis
C62.1	Bösartige Neubildung: Deszendierter Hoden	N48.6	Induratio penis plastica
C62.9	Bösartige Neubildung: Hoden, nicht näher bezeichnet	N48.8	Sonstige nbez KH Penis
C63.0	Bösartige Neubildung: Nebenhoden [Epididymis]	N48.9	KH Penis, nnbez
C63.1	Bösartige Neubildung: Samenstrang	N49.0	Entzündliche KK Vesicula seminalis
C63.2	Bösartige Neubildung: Skrotum	N49.1	Entz KH Fun spermat, Tun vag testis u Ductus deferens
C63.7	BNB: Sonstige näher bezeichnete männliche Genitalorgane	N49.2	Entzündliche KH Skrotum
C63.8	BNB: Männliche Genitalorgane, mehr Teilbereiche überlapp	N49.80	Fournier-Gangrän beim Mann
C63.9	Bösartige Neubildung: Männliches Genitalorgan, nnbez	N49.88	Entzündliche KH so nbez männlicher Genitalorgane
C76.3	BNB ungenau bezeichneter Lokalisationen: Becken	N49.9	Entzündliche KH nnbez männliches Genitalorgan
C79.82	Sekundäre bösartige Neubildung der Genitalorgane	N50.0	Hodenatrophie
D07.4	Carcinoma in situ Penis	N50.1	GefäßKH männliche Genitalorgane
D07.5	Carcinoma in situ Prostata	N50.8	Sonstige nbez KH männliche Genitalorgane
D07.6	Carcinoma in situ so u nnbez männl Genitalorgane	N50.9	KH männliche Genitalorgane, nnbez
D17.6	Gutart Neubildung Fettgewebe Samenstrang	N51.0	KH Prostata b aokl KH
D29.0	Gutartige Neubildung Penis	N51.1	KH Hoden u Nebenhoden b aokl KH
D29.1	Gutartige Neubildung Prostata	N51.2	Balanitis b aokl KH
D29.2	Gutartige Neubildung Hoden	N51.8	Sonst KH männl Genitalorgane b aokl KH
D29.3	Gutartige Neubildung Nebenhoden	P83.5	Angeborene Hydrozele
D29.4	Gutartige Neubildung Skrotum	Q53.0	Ektopia testis
D29.7	Gutartige Neubildung sonst männl Genitalorgane	Q53.1	Nondescensus testis, einseitig
D29.9	Gutartige Neubildung männl Genitalorgan, nnbez	Q53.2	Nondescensus testis, beidseitig
D40.0	NB unsich/unbek Verhalt Prostata	Q53.9	Nondescensus testis, nnbez
D40.1	NB unsich/unbek Verhalt Hoden	Q54.0	Glanduläre Hypospadie
D40.7	NB unsich/unbek Verhalt sonst männl Genitalorg	Q54.1	Penile Hypospadie
D40.9	NB unsich/unbek Verhalt männl Genitalorg, nnbez	Q54.2	Penoskrotale Hypospadie
F52.2	Versagen genitaler Reaktionen	Q54.3	Perineale Hypospadie
I86.1	Skrotumvarizen	Q54.4	Angeborene Ventralverkrümmung Penis
I86.2	Beckenvarizen	Q54.8	Sonstige Formen Hypospadie
L29.1	Pruritus scrotalis	Q54.9	Hypospadie, nnbez
L29.3	Pruritus anogenitalis, nnbez	Q55.0	Fehlen u Aplasie Hodens
N40	Prostatahyperplasie	Q55.1	Hypoplasie Hoden u Skrotum
N41.0	Akute Prostatitis	Q55.2	Sonst angeborene Fehlbildung Hoden u Skrotum
N41.1	Chronische Prostatitis	Q55.3	Atresie Ductus deferens
N41.2	Prostataabszeß	Q55.4	So angeb Fehl b Dct defer/NbHoden/V seminal u Prostata
N41.3	Prostatzystitis	Q55.5	Angeborenes Fehlen u Aplasie Penis
N41.8	Sonstige entzündliche KH Prostata	Q55.6	Sonst angeborene Fehlbildung Penis
N41.9	Entzündliche KH Prostata, nnbez	Q55.8	Sonst nbez angeborene Fehlbild d männl Genitalorgane

Q55.9	Angeborene Fehlbildung männl Genitalorgane, nnbez	R86.3	Abn Wert Subst vorw nmed Herk UntMat männl GenitOrg
Q64.0	Epispadie	R86.4	Abnorme immun Bef in UntMat männl GenitOrg
Q96.0	Karyotyp 45,X	R86.5	Abnorme mikrobiol Bef in UntMat männl GenitOrg
Q96.1	Karyotyp 46,X iso (Xq)	R86.6	Abnorme zytol Bef in UntMat aus männl GenitOrg
Q96.2	Karyotyp 46,X m Gonosomenanom, ausgenomm iso (Xq)	R86.7	Abnorme histol Bef in UntMat aus männl GenitOrg
Q96.3	Mosaik, 45,X/46,XX oder 45,X/46,XY	R86.8	So abn Bef in UntMat aus männl GenitOrg
Q96.4	Mosaik, 45,X/sonstige Zelllinie(n) mit Gonosomenanomalie	R86.9	Nnbez abn Bef in UntMat aus männl GenitOrg
Q96.8	Sonstige Varianten Turner-Syndrom	S30.2	Prellung äußere Genitalorgane
Q96.9	Turner-Syndrom, nnbez	S31.2	Offene Wunde Penis
Q97.0	Karyotyp 47,XXX	S31.3	Offene Wunde Skrotum u Testes
Q97.1	Weiblicher Phänotyp m mehr als drei X-Chromosomen	S31.5	Offene Wunde sonst u nnbez äußerer Genitalorgane
Q97.2	Mosaik, Zelllinien m unterschiedl Anzahl X-Chromosomen	S37.7	Verletzung mehrerer Harnorgane u Beckenorgane
Q97.3	Weiblicher Phänotyp m Karyotyp 46,XY	S37.82	Verletzung Prostata
Q97.8	Sonst nbez Anomalien Gonosomen b weiblichem Phänotyp	S37.83	Verletzung Bläschendrüse [Vesicula seminalis]
Q97.9	Anomalie Gonosomen b weiblichem Phänotyp, nnbez	S37.84	Verletzung Samenleiter
Q98.0	Klinefelter-Syndrom, Karyotyp 47,XXY	S37.88	Verletzung sonst Beckenorgane
Q98.1	Klinefelter-Synd, männl Phänotyp m > 2 X-Chromosomen	S37.9	Verletzung nnbez Harnorgan od Beckenorgan
Q98.2	Klinefelter-Synd, männlicher Phänotyp m Karyotyp 46,XX	S38.0	Zerquetschung äußere Genitalorgane
Q98.3	Sonst männlicher Phänotyp m Karyotyp 46,XX	S38.2	Traumatische Amputation äußere Genitalorgane
Q98.4	Klinefelter-Syndrom, nnbez	S39.6	Verletz ein/mehr intraabd Org m Bet ein/mehr Beckenorg
Q98.5	Karyotyp 47,YYY	T19.8	Fremdkörper an sonst/mehr Lok Urogenitaltrakt
Q98.6	Männl Phänotyp m Struktur-anomalie Gonosomen	T19.9	Fremdkörper im Urogenitaltrakt, Teil nnbez
Q98.7	Männlicher Phänotyp m Gonosomen-Mosaik	Z30.2	Sterilisierung
Q98.8	Sonst nbez Anomalien Gonosomen männl Phänotyp	Z31.0	Tuben- od Vasoplastik nach früherer Sterilisierung
Q98.9	Anomalie Gonosomen männl Phänotyp, nnbez	Z31.3	Andere Methoden, die Fertilisation unterstützen
Q99.8	Sonstige nbez Chromosomenanomalien	Z31.4	Untersuchung und Test im Zusammenhang mit Fertilisation
R10.2	Schmerzen im Becken u am Damm	Z41.2	Zirkumzision Routinemaßnahme od rituelle Gründe
R86.0	Abnormer Enzymwert in UntMat männl GenitOrganen	Z64.1	Kontaktanl m Bez Multiparität
R86.1	Abnormer Hormonwert in UntMat männl GenitOrganen	Z80.4	BNB Genitalorgane in Familienanamnese
R86.2	Abn Wert so Drog/AM/biol akt Subst UM männl GenitOrg		

Hauptdiagnose für MDC 12 (MDC12-1)

A51.0	Primärer syphilitischer Genitalaffekt	Q97.2	Mosaik, Zelllinien m unterschiedl Anzahl X-Chromosomen
A54.0	Gonoklnf unt UrogenitTr oh periurethr Absz/Absz Gll urethr	Q97.3	Weiblicher Phänotyp m Karyotyp 46,XY
A54.1	Gonoklnf unt UrogenitTr m periurethr Absz/Absz Gll urethr	Q97.8	Sonst nbez Anomalien Gonosomen b weiblichem Phänotyp
A54.2	Pelvipерitonitis durch Gonok, Gonoklnf sonst Urogenitalorg	Q97.9	Anomalie Gonosomen b weiblichem Phänotyp, nnbez
A55	Lymphogranuloma ing (venereum) durch Chlamydien	Q98.0	Klinefelter-Syndrom, Karyotyp 47,XXY
A56.0	Chlamydieninfektion des unteren Urogenitaltraktes	Q98.1	Klinefelter-Synd, männl Phänotyp m > 2 X-Chromosomen
A56.1	Chlamydieninfektion Pelvipерitoneum u so Urogenitalorgane	Q98.2	Klinefelter-Synd, männlicher Phänotyp m Karyotyp 46,XX
A56.2	Chlamydieninfektion des Urogenitaltraktes, nnbez	Q98.3	Sonst männlicher Phänotyp m Karyotyp 46,XX
A56.8	Durch GeschlVerk übertrag Chlamydieninfekt an sonst Lok	Q98.4	Klinefelter-Syndrom, nnbez
A57	Ulcus molle (venereum)	Q98.5	Karyotyp 47,YYY
A58	Granuloma venereum (inguinale)	Q98.6	Männl Phänotyp m Struktur-anomalie Gonosomen
A59.0	Trichomoniasis urogenitalis	Q98.7	Männlicher Phänotyp m Gonosomen-Mosaik
A60.0	Infekt Genitalorgane u Urogenitaltrakt durch Herpesviren	Q98.8	Sonst nbez Anomalien Gonosomen männl Phänotyp
A60.1	Infekt der Perianalhaut und des Rektums durch Herpesviren	Q98.9	Anomalie Gonosomen männl Phänotyp, nnbez
A60.9	Infektion des Anogenitalbereiches durch Herpesviren, nnbez	Q99.8	Sonstige nbez Chromosomenanomalien
A63.8	Sonst nb, vorwiegend d GeschlVerk übertr KH	R10.2	Schmerzen im Becken u am Damm
A64	Durch Geschlechtsverkehr übertr KH, nnbez	S30.2	Prellung äußere Genitalorgane
B37.4	Kandidose an sonst Lok des Urogenitalsystems	S31.5	Offene Wunde sonst u nnbez äußerer Genitalorgane
C76.3	BNB ungenau bezeichneter Lokalisationen: Becken	S37.7	Verletzung mehrerer Harnorgane u Beckenorgane
C79.82	Sekundäre bösartige Neubildung der Genitalorgane	S37.88	Verletzung sonst Beckenorgane
F52.2	Versagen genitaler Reaktionen	S37.9	Verletzung nnbez Harnorgan od Beckenorgan
I86.2	Beckenvarizen	S38.0	Zerquetschung äußere Genitalorgane
L29.3	Pruritus anogenitalis, nnbez	S38.2	Traumatische Amputation äußere Genitalorgane
Q64.0	Epispadie	S39.6	Verletz ein/mehr intraabd Org m Bet ein/mehr Beckenorg
Q96.0	Karyotyp 45,X	T19.8	Fremdkörper an sonst/mehr Lok Urogenitaltrakt
Q96.1	Karyotyp 46,X iso (Xq)	T19.9	Fremdkörper im Urogenitaltrakt, Teil nnbez
Q96.2	Karyotyp 46,X m Gonosomenanom, ausgenomm iso (Xq)	Z30.2	Sterilisierung
Q96.3	Mosaik, 45,X/46,XX oder 45,X/46,XY	Z31.0	Tuben- od Vasoplastik nach früherer Sterilisierung
Q96.4	Mosaik, 45,X/sonstige Zelllinie(n) mit Gonosomenanomalie	Z31.3	Andere Methoden, die Fertilisation unterstützen
Q96.8	Sonstige Varianten Turner-Syndrom	Z31.4	Untersuchung und Test im Zusammenhang mit Fertilisation
Q96.9	Turner-Syndrom, nnbez	Z41.2	Zirkumzision Routinemaßnahme od rituelle Gründe
Q97.0	Karyotyp 47,XXX	Z64.1	Kontaktanl m Bez Multiparität
Q97.1	Weiblicher Phänotyp m mehr als drei X-Chromosomen	Z80.4	BNB Genitalorgane in Familienanamnese



ADRG M01**Grosse Eingriffe an den Beckenorganen beim Mann oder bestimmte Eingriffe an den Beckenorganen beim Mann mit äusserst schweren CC**

Prozedur in Tabelle M01-1 oder (Beidseitige Prozedur in Tabelle M01-2 oder Prozedur in Tabelle M01-3) und PCCL > 3

DRG M01A**Grosse Eingriffe an den Beckenorganen beim Mann mit äusserst schweren CC**

PCCL > 3 und Prozedur in Tabelle M01-1

DRG M01B**Grosse Eingriffe an den Beckenorganen beim Mann ohne äusserst schwere CC oder bestimmte Eingriffe an den Beckenorganen beim Mann mit äusserst schweren CC****Prozedur M01-1**

48.41↔	Submuköse Rektumresektion nach Soave	57.6x.23↔	Partielle Zystektomie, Supratrigonale oder subtotale Resektion mit einseitiger oder beidseitiger Ureterneointplantation, laparoskopisch
48.49↔	Sonstige Rektumresektion mit Durchzugsverfahren	57.6x.99↔	Partielle Zystektomie, sonstige
48.5x.00↔	Abdominoperineale Rektumresektion, n.n.bez.	57.71.00↔	Radikale Zystektomie, n.n.bez.
48.5x.10↔	Abdominoperineale, abdominosakrale und (sakro-) perineale Rektumresektion	57.71.10↔	Radikale Zystektomie, ohne Urethrektomie, beim Mann, offen chirurgisch
48.5x.11↔	Erweiterte abdominoperineale und abdominosakrale Rektumresektion	57.71.11↔	Radikale Zystektomie, ohne Urethrektomie, beim Mann, laparoskopisch
48.5x.99↔	Abdominoperineale Rektumresektion, sonstige	57.71.20↔	Radikale Zystektomie, mit Urethrektomie, beim Mann, offen chirurgisch
48.61↔	Transsakrale Rektosigmoidektomie	57.71.21↔	Radikale Zystektomie, mit Urethrektomie, beim Mann, laparoskopisch
48.62↔	Anteriore Rektumresektion mit gleichzeitiger Kolostomie	57.71.30↔	Radikale Zystektomie, ohne Urethrektomie, bei der Frau, offen chirurgisch
48.63.00↔	Sonstige anteriore Rektumresektion, n.n.bez.	57.71.31↔	Radikale Zystektomie, ohne Urethrektomie, bei der Frau, laparoskopisch
48.63.10↔	Sonstige anteriore Rektumresektion, Erweiterte anteriore Resektion	57.71.40↔	Radikale Zystektomie, mit Urethrektomie, bei der Frau, offen chirurgisch
48.63.99↔	Sonstige anteriore Rektumresektion, sonstige	57.71.41↔	Radikale Zystektomie, mit Urethrektomie, bei der Frau, laparoskopisch
48.64.00↔	Posteriore Rektumresektion, n.n.bez.	57.71.50↔	Radikale Zystektomie, Becken-Eviszeration (Exenteration) beim Mann, offen chirurgisch
48.64.10↔	Posteriore Rektumresektion, Posteriore Rektumresektion mit Enterostoma und Blindverschluss	57.71.51↔	Radikale Zystektomie, Becken-Eviszeration (Exenteration) beim Mann, laparoskopisch
48.64.99↔	Posteriore Rektumresektion, sonstige	57.71.99↔	Radikale Zystektomie, sonstige
48.69.00↔	Sonstige Rektumresektion, n.n.bez.	57.79.00↔	Sonstige totale Zystektomie, n.n.bez.
48.69.10↔	Sonstige Rektumresektion mit Enterostoma und Blindverschluss	57.79.10↔	Sonstige totale Zystektomie, Einfache Zystektomie, beim Mann, offen chirurgisch
48.69.11↔	Sonstige Rektumresektion ohne Sphinktererhaltung	57.79.11↔	Sonstige totale Zystektomie, Einfache Zystektomie, beim Mann, laparoskopisch
48.69.99↔	Sonstige Rektumresektion, sonstige	57.79.20↔	Sonstige totale Zystektomie, Einfache Zystektomie, bei der Frau, offen chirurgisch
54.11↔	Probelaparotomie	57.79.21↔	Sonstige totale Zystektomie, Einfache Zystektomie, bei der Frau, laparoskopisch
54.12.00↔	Relaparotomie, n.n.bez.	57.79.99↔	Sonstige totale Zystektomie, sonstige
54.12.10↔	Relaparotomie, Second-look-Laparotomie	58.93↔	Implantation eines künstlichen Harnblasensphinkters
54.12.99↔	Relaparotomie sonstige	58.94↔	Adjustierbare Harninkontinenztherapie
54.19.00↔	Sonstige Laparotomie, n.n.bez.	60.5x.00↔	Radikale Prostatektomie, n.n.bez.
54.19.10↔	Sonstige Laparotomie, Laparotomie mit Drainage	60.5x.10↔	Radikale Prostatektomie, laparoskopisch
54.19.99↔	Sonstige Laparotomie, sonstige	60.5x.20↔	Radikale Prostatektomie, perineal
57.6x.00↔	Partielle Zystektomie, n.n.bez.	60.5x.30↔	Radikale Prostatektomie, retropubisch
57.6x.10↔	Partielle Zystektomie, ohne Ureterneointplantation, offen chirurgisch	60.5x.99↔	Radikale Prostatektomie, sonstige
57.6x.11↔	Partielle Zystektomie, ohne Ureterneointplantation, laparoskopisch	60.62↔	Perineale Prostatektomie
57.6x.12↔	Partielle Zystektomie, mit einseitiger oder beidseitiger Ureterneointplantation, offen chirurgisch	60.69↔	Sonstige Prostatektomie
57.6x.13↔	Partielle Zystektomie, mit einseitiger oder beidseitiger Ureterneointplantation, laparoskopisch		
57.6x.20↔	Partielle Zystektomie, Supratrigonale oder subtotale Resektion, ohne Ureterneointplantation, offen chirurgisch		
57.6x.21↔	Partielle Zystektomie, Supratrigonale oder subtotale Resektion, ohne Ureterneointplantation, laparoskopisch		
57.6x.22↔	Partielle Zystektomie, Supratrigonale oder subtotale Resektion mit einseitiger oder beidseitiger Ureterneointplantation, offen chirurgisch		

Prozedur M01-2

62.99.00↔	Sonstige Operationen an den Hoden, n.n.bez.	62.99.20↔	Operative Verlagerung eines Abdominalhodens
62.99.10↔	Exploration bei Kryptorchismus, inguinal	62.99.30↔	Entnahme von Hoden- oder Nebenhodengewebe zur Aufbereitung für die künstliche Insemination
62.99.11↔	Exploration bei Kryptorchismus, abdominal, offen chirurgisch		
62.99.12↔	Exploration bei Kryptorchismus, abdominal, laparoskopisch	62.99.99↔	Sonstige Operationen an den Hoden, sonstige

Prozedur M01-3

- | | | | |
|-----------|--|-----------|---|
| 40.52.00↔ | Radikale Exzision von periaortalen Lymphknoten, n.n.bez. | 40.59.19↔ | Radikale Exzision anderer Lymphknoten als selbständiger Eingriff, sonstige |
| 40.52.10↔ | Radikale Exzision von retroperitonealen (paraaortal, parakaval) und pelvinalen Lymphknoten als selbständiger Eingriff | 40.59.20↔ | Radikale Exzision anderer Lymphknoten im Rahmen eines anderen Eingriffs, n.n.bez. |
| 40.52.11↔ | Radikale Exzision von retroperitonealen (paraaortal, parakaval) und pelvinalen Lymphknoten im Rahmen eines anderen Eingriffs | 40.59.21↔ | Radikale Exzision mediastinaler Lymphknoten im Rahmen eines anderen Eingriffs |
| 40.52.99↔ | Radikale Exzision von periaortalen Lymphknoten, sonstige | 40.59.22↔ | Radikale Exzision peribronchialer Lymphknoten im Rahmen eines anderen Eingriffs |
| 40.53.00↔ | Radikale Exzision von iliakalen Lymphknoten, n.n.bez. | 40.59.29↔ | Radikale Exzision anderer Lymphknoten im Rahmen eines anderen Eingriffs, sonstige |
| 40.53.10↔ | Radikale Exzision von iliakalen Lymphknoten als selbständiger Eingriff | 40.59.99↔ | Radikale Exzision anderer Lymphknoten, sonstige |
| 40.53.11↔ | Radikale Exzision von iliakalen Lymphknoten im Rahmen eines anderen Eingriffs | 45.27↔ | Intestinale Biopsie an nicht näher bezeichneter Stelle |
| 40.53.99↔ | Radikale Exzision von iliakalen Lymphknoten, sonstige | 54.23↔ | Biopsie am Peritoneum |
| 40.54.00↔ | Radikale Exzision der Leistengegend, n.n.bez. | 60.3↔ | Suprapubische Prostatektomie |
| 40.54.10↔ | Radikale Exzision der Leistengegend als selbständiger Eingriff | 60.4↔ | Retropubische Prostatektomie |
| 40.54.11↔ | Radikale Exzision der Leistengegend im Rahmen eines anderen Eingriffs | 60.61.00↔ | Lokale Exzision einer Läsion an der Prostata, n.n.bez. |
| 40.54.99↔ | Radikale Exzision der Leistengegend, sonstige | 60.61.10↔ | Lokale Exzision einer Läsion an der Prostata, transurethral |
| 40.59.00↔ | Radikale Exzision anderer Lymphknoten, n.n.bez. | 60.61.11↔ | Lokale Exzision einer Läsion an der Prostata, suprapubisch-transvesikal |
| 40.59.10↔ | Radikale Exzision anderer Lymphknoten als selbständiger Eingriff, n.n.bez. | 60.61.12↔ | Lokale Exzision einer Läsion an der Prostata, retropubisch |
| 40.59.11↔ | Radikale Exzision mediastinaler Lymphknoten als selbständiger Eingriff | 60.61.13↔ | Lokale Exzision einer Läsion an der Prostata, perineal |
| 40.59.12↔ | Radikale Exzision peribronchialer Lymphknoten als selbständiger Eingriff | 60.61.99↔ | Lokale Exzision einer Läsion an der Prostata, sonstige |

ADRG M02**Transurethrale Prostataresektion**

Prozedur in Tabelle M02-1

DRG M02A**Transurethrale Prostataresektion mit äusserst schweren CC**

PCCL > 3

DRG M02B**Transurethrale Prostataresektion ohne äusserst schwere CC****Prozedur M02-1**

- | | | | |
|-----------|--|-----------|---|
| 60.29.00↔ | Sonstige transurethrale Prostatektomie, n.n.bez. | 60.61.10↔ | Lokale Exzision einer Läsion an der Prostata, transurethral |
| 60.29.10↔ | Sonstige transurethrale Prostatektomie, Elektroresektion von Prostatagewebe | 60.61.11↔ | Lokale Exzision einer Läsion an der Prostata, suprapubisch-transvesikal |
| 60.29.20↔ | Sonstige transurethrale Prostatektomie, sonstige transurethrale Destruktion von Prostatagewebe | 60.61.12↔ | Lokale Exzision einer Läsion an der Prostata, retropubisch |
| 60.29.99↔ | Sonstige transurethrale Prostatektomie, sonstige | 60.61.13↔ | Lokale Exzision einer Läsion an der Prostata, perineal |
| 60.61.00↔ | Lokale Exzision einer Läsion an der Prostata, n.n.bez. | 60.61.99↔ | Lokale Exzision einer Läsion an der Prostata, sonstige |

ADRG M03**Eingriffe am Penis**

Prozedur in Tabelle M03-1

DRG M03A**Eingriffe am Penis, Alter < 18 Jahre**

Alter < 18 Jahre

DRG M03B**Eingriffe am Penis, Alter > 17 Jahre****Prozedur M03-1**

- | | | | |
|-----------|---|-----------|--|
| 57.85↔ | Zystourethroplastik und plastische Rekonstruktion am Harnblasenhals | 58.31.10↔ | Endoskopische Exzision oder Destruktion von Läsion oder Gewebe an der Urethra, Exzision |
| 57.89↔ | Sonstige plastische Rekonstruktion an der Harnblase | 58.31.11↔ | Endoskopische Exzision oder Destruktion von Läsion oder Gewebe an der Urethra, Destruktion |
| 58.31.00↔ | Endoskopische Exzision oder Destruktion von Läsion oder Gewebe an der Urethra, n.n.bez. | 58.31.99↔ | Endoskopische Exzision oder Destruktion von Läsion oder Gewebe an der Urethra, sonstige |

58.41↔	Naht einer Urethraverletzung	58.49.99↔	Sonstige plastische Rekonstruktion an der Urethra, sonstige
58.42↔	Verschluss einer Urethrostomie	64.11.00↔	Biopsie am Penis, n.n.bez.
58.43.00↔	Verschluss einer anderen Urethrafistel, n.n.bez.	64.11.10↔	Biopsie am Penis, perkutane (Nadel-) Biopsie
58.43.10↔	Verschluss einer urethrovaginalen Fistel, offen chirurgisch (abdominal)	64.11.11↔	Biopsie am Penis, durch Inzision
58.43.11↔	Verschluss einer urethrovaginalen Fistel, laparoskopisch	64.11.99↔	Biopsie am Penis, sonstige
58.43.12↔	Verschluss einer urethrovaginalen Fistel, vaginal	64.3x.00↔	Amputation des Penis, n.n.bez.
58.43.20↔	Verschluss einer urethrokutanen Fistel	64.3x.10↔	Amputation des Penis, partiell
58.43.30↔	Verschluss einer urethrektalen Fistel	64.3x.11↔	Amputation des Penis, total
58.43.99↔	Verschluss einer anderen Urethrafistel, sonstige	64.3x.12↔	Amputation des Penis, Emaskulation
58.44↔	Reanastomose der Urethra	64.3x.99↔	Amputation des Penis, sonstige
58.45.00↔	Plastische Rekonstruktion bei Hypospadie oder Epispadie, n.n.bez.	64.41↔	Naht einer Penisverletzung
58.45.10↔	Plastische Rekonstruktion bei Hypospadie oder Epispadie, bei der Frau	64.42↔	Lösung einer Chorda des Penis
58.45.20↔	Plastische Rekonstruktion bei Hypospadie oder Epispadie, beim Mann, Schaftaufrichtung und Chordektomie	64.43↔	Konstruktion eines Penis
58.45.21↔	Plastische Rekonstruktion bei Hypospadie oder Epispadie, beim Mann, sonstige Verfahren	64.44.00↔	Rekonstruktion des Penis, n.n.bez.
58.45.99↔	Plastische Rekonstruktion bei Hypospadie oder Epispadie, sonstige	64.44.10↔	Rekonstruktion des Penis, Streckung des Penischaftes
58.46.00↔	Sonstige Rekonstruktion der Urethra, n.n.bez.	64.44.11↔	Rekonstruktion des Penis, Korrektur einer penoskrotalen Transposition oder eines vergrabenen Penis (concealed penis oder buried penis)
58.46.10↔	Rekonstruktion des distalen Teils der Urethra nach Verletzung	64.44.99↔	Rekonstruktion des Penis, sonstige
58.46.11↔	Rekonstruktion der Pars prostatica oder der Pars membranacea der Urethra nach Verletzung	64.45↔	Reimplantation des Penis
58.46.99↔	Sonstige Rekonstruktion der Urethra, sonstige	64.49↔	Sonstige plastische Rekonstruktion am Penis
58.47↔	Urethrale Meatoplastik	64.5x.00↔	Operationen zur Geschlechtsumwandlung, n.n.bez.
58.49.00↔	Sonstige plastische Rekonstruktion an der Urethra, n.n.bez.	64.5x.10↔	Operationen zur Geschlechtsumwandlung, Geschlechtsumwandlung einer Frau zum Mann
58.49.10↔	Einzeitige plastische Rekonstruktion der Urethra, mit Präputial- oder Penishaut	64.5x.20↔	Operationen zur Geschlechtsumwandlung, Geschlechtsumwandlung einem Mann zur Frau
58.49.11↔	Einzeitige plastische Rekonstruktion der Urethra, mit Mund- oder Harnblasenschleimhaut, sonstige Rekonstruktion	64.5x.99↔	Operationen zur Geschlechtsumwandlung, sonstige
58.49.20↔	Zweizeitige plastische Rekonstruktion der Urethra, erste Sitzung, mit Präputial- oder Penishaut	64.92.00↔	Inzision am Penis, n.n.bez.
58.49.21↔	Zweizeitige plastische Rekonstruktion der Urethra, erste Sitzung, mit Mund- oder Harnblasenschleimhaut	64.92.10↔	Inzision am Penis, Frenulotomie
58.49.29↔	Sonstige plastische Rekonstruktion der Urethra, zweizeitig, erste Sitzung, sonstige Rekonstruktion	64.92.20↔	Inzision am Penis, sonstige Operationen am Präputium
58.49.30↔	Zweizeitige plastische Rekonstruktion der Urethra, zweite Sitzung, n.n.bez.	64.92.99↔	Inzision am Penis, sonstige
58.49.31↔	Zweizeitige plastische Rekonstruktion der Urethra, zweite Sitzung, mit Präputial- oder Penishaut	64.93.00↔	Durchtrennung von Adhäsionen am Penis, n.n.bez.
58.49.33↔	Zweizeitige plastische Rekonstruktion der Urethra, zweite Sitzung, mit Mund- oder Harnblasenschleimhaut	64.93.10↔	Durchtrennung von Adhäsionen am Penis, Lösung von Präputialverklebungen
58.49.39↔	Zweizeitige plastische Rekonstruktion der Urethra, zweite Sitzung, sonstige	64.93.99↔	Durchtrennung von Adhäsionen am Penis, sonstige
58.49.40↔	Revision einer plastischen Rekonstruktion an der Urethra	64.95↔	Einsetzen oder Ersetzen einer nicht-aufblasbaren Penisprothese
		64.96↔	Entfernen einer internen Penisprothese
		64.97↔	Einsetzen oder Ersetzen einer aufblasbaren Penisprothese
		64.98.00↔	Sonstige Operationen am Penis, n.n.bez.
		64.98.10↔	Reposition einer Paraphimose in Narkose
		64.98.20↔	Revaskularisierungsoperation oder venöse Sperroperation (bei erektiler Dysfunktion)
		64.98.30↔	Shuntoperation am Corpus cavernosum
		64.98.40↔	Revision einer internen Penisprothese
		64.98.99↔	Sonstige Operationen am Penis, sonstige

ADRG M04**Eingriffe am Hoden**

Mindestens eine Prozedur in Tabelle M04-1

DRG M04A**Eingriffe am Hoden mit äusserst schweren CC**

PCCL > 3

DRG M04B**Eingriffe am Hoden ohne äusserst schwere CC, Alter < 3 Jahre**

Alter < 3 Jahre

DRG M04C**Eingriffe am Hoden ohne äusserst schwere CC, Alter > 2 Jahre****Prozedur M04-1**

53.00↔	Einseitige Operation einer Inguinalhernie, n.n.bez.	53.03↔	Einseitige Operation einer direkten Inguinalhernie mit Transplantat oder Prothese
53.01↔	Einseitige Operation einer direkten Inguinalhernie	53.04↔	Operation einer indirekten Inguinalhernie mit Transplantat oder Prothese
53.02↔	Einseitige Operation einer indirekten Inguinalhernie		

53.05↔	Operation einer Inguinalhernie mit Transplantat oder Prothese, n.n.bez.	62.3x.20↔	Einseitige Orchidektomie, Inguinalhoden, ohne Epidymektomie
53.10↔	Beidseitige Operation von Inguinalhernien, n.n.bez.	62.3x.21↔	Einseitige Orchidektomie, Inguinalhoden, mit Epidymektomie
53.11↔	Beidseitige Operation von direkten Inguinalhernien	62.3x.30↔	Einseitige Orchidektomie, Abdominalhoden, offen chirurgisch
53.12↔	Beidseitige Operation von indirekten Inguinalhernien	62.3x.31↔	Einseitige Orchidektomie, Abdominalhoden, laparoskopisch
53.13↔	Beidseitige Operation von Inguinalhernien, einer direkten und einer indirekten	62.3x.40↔	Einseitige Orchidektomie, radikal
53.14↔	Beidseitige Operation von direkten Inguinalhernien mit Transplantat oder Prothese	62.3x.99↔	Einseitige Orchidektomie, sonstige
53.15↔	Beidseitige Operation von indirekten Inguinalhernien mit Transplantat oder Prothese	62.41↔	Entfernen beider Hoden im gleichen Eingriff
53.16↔	Beidseitige Operation von Inguinalhernien, einer direkten und einer indirekten mit Transplantat oder Prothese	62.42↔	Entfernen eines belassenen Hodens
53.17↔	Beidseitige Operation von Inguinalhernien mit Transplantat oder Prothese, n.n.bez.	62.5↔	Orchidopexie
61.0x.00↔	Inzision und Drainage an Skrotum und Tunica vaginalis testis, n.n.bez.	62.61↔	Naht einer Hodenverletzung
61.0x.10↔	Inzision und Drainage an Skrotum und Tunica vaginalis testis, zur Fremdkörperentfernung	62.69↔	Sonstige plastische Rekonstruktion am Hoden
61.0x.99↔	Inzision und Drainage an Skrotum und Tunica vaginalis testis, sonstige	62.7‡↔	Einsetzen einer Hodenprothese
61.2↔	Exzision einer Hydrocele testis	62.99.00↔	Sonstige Operationen an den Hoden, n.n.bez.
61.3x.00↔	Exzision oder Destruktion von Läsion oder Gewebe am Skrotum, n.n.bez.	62.99.10↔	Exploration bei Kryptorchismus, inguinal
61.3x.10↔	Exzision oder Destruktion von Läsion oder Gewebe am Skrotum, partielle Resektion	62.99.11↔	Exploration bei Kryptorchismus, abdominal, offen chirurgisch
61.3x.11↔	Exzision oder Destruktion von Läsion oder Gewebe am Skrotum, totale Resektion	62.99.12↔	Exploration bei Kryptorchismus, abdominal, laparoskopisch
61.3x.12↔	Exzision oder Destruktion von Läsion oder Gewebe am Skrotum, radikale Resektion	62.99.20↔	Operative Verlagerung eines Abdominalhodens
61.3x.99↔	Exzision oder Destruktion von Läsion oder Gewebe am Skrotum, sonstige	62.99.30↔	Entnahme von Hoden- oder Nebenhodengewebe zur Aufbereitung für die künstliche Insemination
61.42↔	Verschluss einer Fistel am Skrotum	62.99.99↔	Sonstige Operationen an den Hoden, sonstige
61.49↔	Sonstige plastische Rekonstruktion an Skrotum und Tunica vaginalis testis	63.1↔	Exzision einer Varikozele und Hydrocele funicularis
61.92↔	Exzision einer Läsion an der Tunica vaginalis testis, mit Ausnahme einer Hydrocele testis	63.2↔	Exzision einer Epididymis-Zyste
61.99↔	Sonstige Operationen an Skrotum und Tunica vaginalis testis	63.3↔	Exzision von anderer Läsion oder Gewebe an Funiculus spermaticus und Epididymis
62.0↔	Inzision am Hoden	63.4↔	Epididymektomie
62.12↔	Offene Biopsie am Hoden	63.51↔	Naht eines Risses an Funiculus spermaticus und Epididymis
62.2↔	Exzision oder Destruktion einer Läsion am Hoden	63.52‡↔	Reposition der Torsion von Hoden oder Funiculus spermaticus
62.3x.00↔	Einseitige Orchidektomie, n.n.bez.	63.53↔	Transplantation eines Funiculus spermaticus
62.3x.10↔	Einseitige Orchidektomie, skrotal, ohne Epidymektomie	63.59↔	Sonstige plastische Rekonstruktion an Funiculus spermaticus und Epididymis
62.3x.11↔	Einseitige Orchidektomie, skrotal, mit Epidymektomie	63.81↔	Naht einer Verletzung an Ductus deferens und Epididymis
		63.82↔	Plastische Rekonstruktion eines chirurgisch durchtrennten Ductus deferens
		63.83↔	Epididymovasostomie
		63.84↔	Entfernen einer Ligatur vom Ductus deferens
		63.85↔	Entfernen eines Ventils vom Ductus deferens
		63.89↔	Sonstige Rekonstruktion an Ductus deferens und Epididymis
		63.92↔	Epididymotomie
		63.93↔	Inzision am Funiculus spermaticus
		63.94↔	Lösung von Adhäsionen am Funiculus spermaticus
		63.95↔	Einsetzen eines Ventils in den Ductus deferens
		63.99↔	Sonstige Operationen an Funiculus spermaticus, Epididymis und Ductus deferens

ADRG M05 Zirkumzision und andere Eingriffe am Penis

Prozedur in Tabelle M05-1

DRG M05Z Zirkumzision und andere Eingriffe am Penis

Prozedur M05-1

64.0↔	Zirkumzision	64.2↔	Lokale Exzision oder Destruktion einer Läsion am Penis
-------	--------------	-------	--

ADRG M06 Andere OR-Prozeduren an den männlichen Geschlechtsorganen

Mindestens eine Prozedur in Tabelle M06-1

DRG M06Z Andere OR-Prozeduren an den männlichen Geschlechtsorganen

Prozedur M06-1

01.15↔	Biopsie am Schädel	39.72.11↔	Selektive Embolisation von intrakraniellen Gefäßen mit Partikeln oder Metallspiralen
03.93.00↔	Implantation oder Ersetzen der Elektrode(n) eines spinalen Neurostimulators, n.n.bez.	39.72.12↔	Selektive Embolisation von intrakraniellen Gefäßen mit embolisierenden Flüssigkeiten, ablösbaren Ballons oder Schirmen
03.93.10↔	Implantation oder Ersetzen der Elektrode(n) eines temporären epiduralen Neurostimulators, Einzelelektrodensystems, Teststimulation	39.72.13↔	Selektive Embolisation von intrakraniellen Gefäßen durch Stents als Flow-Diverter
03.93.11↔	Implantation oder Ersetzen der Elektrode(n) eines temporären epiduralen Neurostimulators, Mehrelektrodensystems, Teststimulation	39.72.14↔	Selektive Embolisation von intrakraniellen Gefäßen mit adhäsivem Embolisat
03.93.20↔	Implantation oder Ersetzen der Elektrode(n) eines permanenten epiduralen Neurostimulators, Einzelelektrodensystems, Dauerstimulation, perkutan	39.72.19↔	Selektive Embolisation von intrakraniellen Gefäßen, sonstige
03.93.21↔	Implantation oder Ersetzen der Elektrode(n) eines permanenten epiduralen Neurostimulators, Mehrelektrodensystems, Dauerstimulation, perkutan	39.72.20↔	Selektive Embolisation von extrakraniellen Gefäßen des Kopfes und des Halses, n.n.bez.
03.93.22↔	Implantation oder Ersetzen der Elektrode(n) eines permanenten epiduralen Neurostimulators, Einzelelektrodensystems, Dauerstimulation, offen chirurgisch	39.72.21↔	Selektive Embolisation von extrakraniellen Gefäßen des Kopfes und des Halses mit Partikeln oder Metallspiralen
03.93.23↔	Implantation oder Ersetzen der Elektrode(n) eines permanenten epiduralen Neurostimulators, Mehrelektrodensystems, Dauerstimulation, offen chirurgisch	39.72.22↔	Selektive Embolisation von extrakraniellen Gefäßen des Kopfes und des Halses mit embolisierenden Flüssigkeiten, ablösbaren Ballons oder Schirmen
03.93.30↔	Implantation oder Ersetzen einer subduralen Elektrode zur Vordenwurzelstimulation	39.72.24↔	Selektive Embolisation von extrakraniellen Gefäßen des Kopfes und des Halses mit adhäsivem Embolisat
03.93.99↔	Implantation oder Ersetzen der Elektrode(n) eines spinalen Neurostimulators, sonstige	39.72.29↔	Selektive Embolisation von extrakraniellen Gefäßen des Kopfes und des Halses, sonstige
04.92.00↔	Implantation oder Ersetzen der Elektrode(n) eines peripheren Neurostimulators, n.n.bez.	39.72.30↔	Perkutan-transluminale Embolisation einer Gefäßmissbildung durch Mikrokatheter, n.n.bez.
04.92.10↔	Implantation oder Ersetzen der Elektrode(n) eines temporären peripheren Neurostimulators, Einzelelektrodensystems, Teststimulation	39.72.31↔	Perkutan-transluminale Embolisation einer Gefäßmissbildung durch Mikrokatheter, Verwendung von einem Mikrokatheter
04.92.11↔	Implantation oder Ersetzen der Elektrode(n) eines temporären peripheren Neurostimulators, Mehrelektrodensystems, Teststimulation	39.72.32↔	Perkutan-transluminale Embolisation einer Gefäßmissbildung durch Mikrokatheter, Verwendung von zwei Mikrokathetern
04.92.20↔	Implantation oder Ersetzen der Elektrode(n) eines permanenten peripheren Neurostimulators, Stabelektrode, Einzelelektrodensystems, perkutan	39.72.33↔	Perkutan-transluminale Embolisation einer Gefäßmissbildung durch Mikrokatheter, Verwendung von drei Mikrokathetern
04.92.21↔	Implantation oder Ersetzen der Elektrode(n) eines permanenten peripheren Neurostimulators, Stabelektrode, Mehrelektrodensystems, perkutan	39.72.34↔	Perkutan-transluminale Embolisation einer Gefäßmissbildung durch Mikrokatheter, Verwendung von vier Mikrokathetern
04.92.30↔	Implantation oder Ersetzen der Elektrode(n) eines permanenten peripheren Neurostimulators, Plattenelektrode, Einzelelektrodensystems, offen chirurgisch	39.72.35↔	Perkutan-transluminale Embolisation einer Gefäßmissbildung durch Mikrokatheter, Verwendung von fünf Mikrokathetern
04.92.31↔	Implantation oder Ersetzen der Elektrode(n) eines permanenten peripheren Neurostimulators, Plattenelektrode, Mehrelektrodensystems, offen chirurgisch	39.72.39↔	Perkutan-transluminale Embolisation einer Gefäßmissbildung durch Mikrokatheter, Verwendung von mehr Mikrokathetern
04.92.40↔	Implantation oder Ersetzen einer Vagusnervstimulationselektrode	39.72.99↔	Endovaskuläre plastische Rekonstruktion oder Okklusion von Gefäßen am Kopf und Hals, sonstige
04.92.99↔	Implantation oder Ersetzen der Elektrode(n) eines peripheren Neurostimulators, sonstige	39.73.00↔	Endovaskuläre Implantation eines Grafts an der thorakalen Aorta, n.n.bez.
34.03↔	Wiedereröffnung einer kürzlichen Thorakotomie	39.73.10↔	Endovaskuläre Implantation eines Grafts in die Aorta thoracica, ohne Fenestrierung oder Seitenarm
39.71.00↔	Endovaskuläre Implantation eines Grafts in Aorta abdominalis, n.n.bez.	39.73.11↔	Endovaskuläre Implantation eines Grafts in die Aorta thoracica, mit Fenestrierung oder Seitenarm
39.71.10↔	Endovaskuläre Implantation eines Grafts in Aorta abdominalis, aortobiliakal, ohne Fenestrierung oder Seitenarm	39.73.20↔	Endovaskuläre Implantation eines Grafts in die Aorta thoracoabdominalis
39.71.11↔	Endovaskuläre Implantation eines Grafts in Aorta abdominalis, aortobiliakal, mit Fenestrierung oder Seitenarm	39.73.99↔	Endovaskuläre Implantation eines Grafts an der thorakalen Aorta, sonstige
39.71.12↔	Endovaskuläre Implantation eines Grafts in Aorta abdominalis, Bifurkationsprothese, aortobiliakal, ohne Fenestrierung oder Seitenarm	39.75.00↔	Perkutan-transluminale Gefäßintervention, sonstige Gefäße, n.n.bez.
39.71.13↔	Endovaskuläre Implantation eines Grafts in Aorta abdominalis, Bifurkationsprothese, aortobiliakal, mit Fenestrierung oder Seitenarm	39.75.01↔	Perkutan-transluminale Gefäßintervention, Fremdkörperentfernung mit Bergekatheter, Körbchenkatheter, etc.
39.71.14↔	Endovaskuläre Implantation eines Grafts in Aorta abdominalis, Rohrprothese, aortobiliakal, ohne Fenestrierung oder Seitenarm	39.75.10↔	Perkutan-transluminale Gefäßintervention, sonstige Gefäße, Kathetersysteme zu Rekanalisation von Totalverschlüssen
39.71.15↔	Endovaskuläre Implantation eines Grafts in Aorta abdominalis, Rohrprothese, aortobiliakal, mit Fenestrierung oder Seitenarm	39.75.12↔	Perkutan-transluminale Gefäßintervention, sonstige Gefäße, Laserangioplastie
39.71.99↔	Endovaskuläre Implantation eines Grafts in Aorta abdominalis, sonstige	39.75.13↔	Perkutan-transluminale Gefäßintervention, sonstige Gefäße, Anti-Embolie-System (periphere oder viscerale Gefäße)
39.72.00↔	Endovaskuläre plastische Rekonstruktion oder Okklusion von Gefäßen am Kopf und Hals, n.n.bez.	39.75.14↔	Perkutan-transluminale Gefäßintervention, sonstige Gefäße, Atherektomie
39.72.10↔	Selektive Embolisation von intrakraniellen Gefäßen, n.n.bez.	39.75.15↔	Perkutan-transluminale Gefäßintervention, sonstige Gefäße, selektive Thrombolyse
		39.75.16↔	Perkutan-transluminale Gefäßintervention sonstige Gefäße, selektive Thrombolyse, ultraschallunterstützt
		39.75.20↔	Perkutan-transluminale Gefäßintervention, sonstige Gefäße, kathetergestützte Radiofrequenzablation über die A. renalis
		39.75.30↔	Zerebrale Perfusionsaugmentation durch partielle endoarterielle Ballonokklusion
		39.75.99↔	Perkutan-transluminale Gefäßintervention, sonstige Gefäße, sonstige

39.76.50↔	Perkutane selektive Thrombolyse an extrakraniellen Gefässen des Kopfes und Halses	39.79.49↔	Selektive Embolisation mit ablösbaren Ballons von sonstigen Gefässen, sonstige
39.76.70↔	Perkutane endovaskuläre Fremdkörperentfernung aus extrakraniellen Gefässen des Kopfes und Halses	39.79.50↔	Selektive Embolisation mit Schirmen von sonstigen Gefässen, n.n.bez.
39.77.50↔	Perkutane selektive Thrombolyse von intrakraniell(en) Gefäss(en)	39.79.51↔	Selektive Embolisation mit Schirmen von Gefässen der oberen Extremitäten
39.77.70↔	Perkutane endovaskuläre Fremdkörperentfernung aus intrakraniell(en) Gefäss(en)	39.79.52↔	Selektive Embolisation mit Schirmen der Aorta
39.79.00↔	Sonstige endovaskuläre Korrektur (von Aneurysmen) an sonstigen Gefässen, n.n.bez.	39.79.53↔	Selektive Embolisation mit Schirmen des Ductus arteriosus apertus
39.79.10↔	Endovaskuläre Implantation eines Grafts an sonstigen Gefässen, n.n.bez.	39.79.54↔	Selektive Embolisation mit Schirmen von thorakalen Gefässen
39.79.11↔	Endovaskuläre Implantation eines Grafts an Viszeralgefässen	39.79.55↔	Selektive Embolisation mit Schirmen von viszeralen Gefässen
39.79.12↔	Endovaskuläre Implantation eines Grafts an Gefässen des Beckens	39.79.56↔	Selektive Embolisation mit Schirmen von abdominalen Gefässen
39.79.13↔	Endovaskuläre Implantation eines Grafts an abdominalen Gefässen	39.79.57↔	Selektive Embolisation mit Schirmen von Gefässen der unteren Extremitäten
39.79.19↔	Endovaskuläre Implantation eines Grafts an sonstigen Gefässen, sonstige	39.79.58↔	Selektive Embolisation mit Schirmen von spinalen Gefässen
39.79.20↔	Coil-Embolisation oder -Verschluss von sonstigen Gefässen, n.n.bez.	39.79.59↔	Selektive Embolisation mit Schirmen von sonstigen Gefässen, sonstige
39.79.21↔	Coil-Embolisation oder -Verschluss von Gefässen der oberen Extremitäten	39.79.60↔	Selektive Embolisation mit Partikeln von sonstigen Gefässen, n.n.bez.
39.79.22↔	Coil-Embolisation oder -Verschluss der Aorta	39.79.61↔	Selektive Embolisation mit Partikeln von Gefässen der oberen Extremitäten
39.79.23↔	Coil-Embolisation oder -Verschluss des Ductus arteriosus apertus	39.79.62↔	Selektive Embolisation mit Partikeln der Aorta
39.79.24↔	Coil-Embolisation oder -Verschluss von thorakalen Gefässen	39.79.63↔	Selektive Embolisation mit Partikeln des Ductus arteriosus apertus
39.79.25↔	Coil-Embolisation oder -Verschluss von viszeralen Gefässen	39.79.64↔	Selektive Embolisation mit Partikeln von thorakalen Gefässen
39.79.26↔	Coil-Embolisation oder -Verschluss von abdominalen Gefässen	39.79.65↔	Selektive Embolisation mit Partikeln von viszeralen Gefässen
39.79.27↔	Coil-Embolisation oder -Verschluss von Gefässen der unteren Extremitäten	39.79.66↔	Selektive Embolisation mit Partikeln von abdominalen Gefässen
39.79.28↔	Coil-Embolisation oder -Verschluss von spinalen Gefässen	39.79.67↔	Selektive Embolisation mit Partikeln von Gefässen der unteren Extremitäten
39.79.29↔	Coil-Embolisation oder -Verschluss von sonstigen Gefässen, sonstige	39.79.68↔	Selektive Embolisation mit Partikeln von spinalen Gefässen
39.79.30↔	Selektive Embolisation mit embolisierenden Flüssigkeiten von sonstigen Gefässen, n.n.bez.	39.79.69↔	Selektive Embolisation mit Partikeln von sonstigen Gefässen, sonstige
39.79.31↔	Selektive Embolisation mit embolisierenden Flüssigkeiten von Gefässen der oberen Extremitäten	39.79.70↔	Kathetertechnischer Verschluss von Arterien mittels Laser, sonstigen Gefässen, n.n.bez.
39.79.32↔	Selektive Embolisation mit embolisierenden Flüssigkeiten der Aorta	39.79.71↔	Kathetertechnischer Verschluss mittels Laser, an Arterien der oberen Extremitäten
39.79.33↔	Selektive Embolisation mit embolisierenden Flüssigkeiten des Ductus arteriosus apertus	39.79.72↔	Kathetertechnischer Verschluss mittels Laser, an der Aorta
39.79.34↔	Selektive Embolisation mit embolisierenden Flüssigkeiten von thorakalen Gefässen	39.79.74↔	Kathetertechnischer Verschluss mittels Laser, an thorakalen Gefässen
39.79.35↔	Selektive Embolisation mit embolisierenden Flüssigkeiten von viszeralen Gefässen	39.79.75↔	Kathetertechnischer Verschluss mittels Laser, an Gefässen der unteren Extremitäten
39.79.36↔	Selektive Embolisation mit embolisierenden Flüssigkeiten von abdominalen Gefässen	39.79.76↔	Kathetertechnischer Verschluss mittels Laser, an viszeralen Gefässen
39.79.37↔	Selektive Embolisation mit embolisierenden Flüssigkeiten von Gefässen der unteren Extremitäten	39.79.77↔	Kathetertechnischer Verschluss mittels Laser, an abdominalen Gefässen
39.79.38↔	Selektive Embolisation mit embolisierenden Flüssigkeiten von spinalen Gefässen	39.79.79↔	Kathetertechnischer Verschluss von Arterien mittels Laser, sonstigen Gefässen, sonstige
39.79.39↔	Selektive Embolisation mit embolisierenden Flüssigkeiten von sonstigen Gefässen, sonstige	39.79.80↔	Kathetertechnischer Verschluss von Arterien mittels Radiofrequenz sonstigen Gefässen, n.n.bez.
39.79.40↔	Selektive Embolisation mit ablösbaren Ballons von sonstigen Gefässen, n.n.bez.	39.79.81↔	Kathetertechnischer Verschluss mittels Radiofrequenz an Arterien der oberen Extremitäten
39.79.41↔	Selektive Embolisation mit ablösbaren Ballons von Gefässen der oberen Extremitäten	39.79.82↔	Kathetertechnischer Verschluss mittels Radiofrequenz an der Aorta
39.79.42↔	Selektive Embolisation mit ablösbaren Ballons der Aorta	39.79.84↔	Kathetertechnischer Verschluss mittels Radiofrequenz an thorakalen Gefässen
39.79.43↔	Selektive Embolisation mit ablösbaren Ballons des Ductus arteriosus apertus	39.79.85↔	Kathetertechnischer Verschluss mittels Radiofrequenz an Gefässen der unteren Extremitäten
39.79.44↔	Selektive Embolisation mit ablösbaren Ballons von thorakalen Gefässen	39.79.86↔	Kathetertechnischer Verschluss mittels Radiofrequenz an viszeralen Gefässen
39.79.45↔	Selektive Embolisation mit ablösbaren Ballons von viszeralen Gefässen	39.79.87↔	Kathetertechnischer Verschluss mittels Radiofrequenz an abdominalen Gefässen
39.79.46↔	Selektive Embolisation mit ablösbaren Ballons von abdominalen Gefässen	39.79.89↔	Kathetertechnischer Verschluss mittels Radiofrequenz an sonstigen Gefässen, sonstige
39.79.47↔	Selektive Embolisation mit ablösbaren Ballons von spinalen Gefässen	39.79.99↔	Sonstige endovaskuläre Korrektur (von Aneurysmen) an sonstigen Gefässen, sonstige
39.79.48↔	Selektive Embolisation mit ablösbaren Ballons von Gefässen der unteren Extremitäten	40.11.00↔	Biopsie an einer lymphatischen Struktur, n.n.bez.
		40.11.10↔	Offene (Inzisions-) Biopsie eines mediastinalen, paraaortalen, iliakalen oder pelvinen Lymphknotens
		40.11.11↔	Offene (Inzisions-) Biopsie eines zervikalen, supraklavikulären, axillären oder inguinalen Lymphknotens
		40.11.20↔	Geschlossene [perkutane] [Nadel-] Biopsie von Lymphknoten
		40.11.99↔	Biopsie an einer lymphatischen Struktur, sonstige

40.19.00↔	Sonstige diagnostische Massnahmen an lymphatischen Strukturen, n.n.bez	40.9x.30↔	Drainage eines Lymphödems
40.19.99↔	Sonstige diagnostische Massnahmen an lymphatischen Strukturen, sonstige	40.9x.40↔	Therapeutische perkutane Punktion einer Lymphozele
40.22.00↔	Exzision eines mamma-internalen Lymphknotens, n.n.bez.	40.9x.99↔	Sonstige Operationen an lymphatischen Strukturen, sonstige
40.22.10↔	Exzision eines mamma-internalen Lymphknotens, thorakoskopisch	50.12↔	Offene Biopsie an der Leber
40.22.20↔	Exzision eines mamma-internalen Lymphknotens, offen chirurgisch	54.99.00↔	Sonstige Operationen in der Abdominal-Region, n.n.bez.
40.22.99↔	Exzision eines mamma-internalen Lymphknotens, sonstige	54.99.30↔	Sonstige Operationen in der Abdominal-Region, Resektion von Gewebe in der Bauchregion ohne sichere Organzuordnung
40.24.00↔	Exzision eines inguinalen Lymphknotens, n.n.bez.	54.99.40↔	Sonstige Operationen in der Abdominal-Region, Revision einer kutaneoperitonealen Fistel (Katheterverweilsystem)
40.24.10↔	Exzision eines inguinalen Lymphknotens, offen chirurgisch, ohne Markierung	54.99.41↔	Sonstige Operationen in der Abdominal-Region, Entfernung oder Verschluss einer kutaneoperitonealen Fistel (Katheterverweilsystem)
40.24.11↔	Exzision eines inguinalen Lymphknotens, offen chirurgisch, mit Radionuklidmarkierung oder Farbstoffmarkierung (Sentinel-Lymphnodektomie)	54.99.50↔	Sonstige Operationen in der Abdominal-Region, Anlegen eines temporären Bauchwandverschlusses
40.24.20↔	Exzision eines inguinalen Lymphknotens, laparoskopisch	54.99.60↔	Sonstige Operationen in der Abdominal-Region, Lumbotomie
40.24.99↔	Exzision eines inguinalen Lymphknotens, sonstige	54.99.61↔	Sonstige Operationen in der Abdominal-Region, Relumbotomie
40.29.00↔	Einfache Exzision einer anderen lymphatischen Struktur, n.n.bez.	54.99.99↔	Sonstige Operationen in der Abdominal-Region, sonstige
40.29.10↔	Exzision eines mediastinalen Lymphknotens, n.n.bez.	56.41.00↔	Partielle Ureterektomie, n.n.bez.
40.29.11↔	Exzision eines mediastinalen Lymphknotens, offen chirurgisch	56.41.10↔	Partielle Ureterektomie, Resektion des Ureterostiums, perkutan-transvesikal
40.29.12↔	Exzision eines mediastinalen Lymphknotens, thorakoskopisch	56.41.11↔	Partielle Ureterektomie, Resektion des Ureterostiums, transurethral
40.29.19↔	Exzision eines mediastinalen Lymphknotens, sonstige	56.41.12↔	Partielle Ureterektomie, Resektion des Ureterostiums, offen chirurgisch
40.29.20↔	Exzision eines paraaortalen Lymphknotens	56.41.20↔	Partielle Ureterektomie, offen chirurgisch
40.29.30↔	Exzision eines iliakalen Lymphknotens	56.41.21↔	Partielle Ureterektomie, laparoskopisch
40.29.70↔	Exzision eines Lymphangioms oder Hygroma cysticum	56.41.30↔	Partielle Ureterektomie, Resektion eines Ureterstumpfes
40.29.80↔	Exzision mehrerer abdominaler Lymphknotenstationen (mit Leberbiopsie), n.n.bez.	56.41.40↔	Resektion einer Ureterozele, transurethral
40.29.81↔	Exzision mehrerer abdominaler Lymphknotenstationen (mit Leberbiopsie), offen chirurgisch [Staging-Laparotomie]	56.41.41↔	Resektion einer Ureterozele, offen chirurgisch
40.29.82↔	Exzision mehrerer abdominaler Lymphknotenstationen (mit Leberbiopsie), laparoskopisch [Staging-Laparoskopie]	56.41.49↔	Resektion einer Ureterozele, sonstiger Zugang
40.29.89↔	Exzision mehrerer abdominaler Lymphknotenstationen (mit Leberbiopsie), sonstige	56.41.99↔	Partielle Ureterektomie, sonstige
40.29.99↔	Einfache Exzision einer anderen lymphatischen Struktur, sonstige	56.51.00↔	Aufbau einer kutanen Ureteroileostomie, n.n.bez.
40.3x.00↔	Exzision von regionalen Lymphknoten, n.n.bez.	56.51.10↔	Aufbau einer kutanen Ureteroileostomie, Ureteroileokutaneostomie [Ileum-Conduit] oder Ureterokolokutaneostomie [Kolon-/Sigma-Conduit], offen chirurgisch
40.3x.09↔	Exzision von regionalen Lymphknoten, sonstige	56.51.11↔	Aufbau einer kutanen Ureteroileostomie, Ureteroileokutaneostomie [Ileum-Conduit] oder Ureterokolokutaneostomie [Kolon-/Sigma-Conduit], laparoskopisch
40.3x.10↔	Regionale Lymphadenektomie als selbständiger Eingriff, n.n.bez.	56.51.12↔	Aufbau einer kutanen Ureteroileostomie, mit Darminterponat [Conduit] (nicht kontinentes Stoma), sonstiger Zugang
40.3x.11↔	Regionale Lymphadenektomie als selbständiger Eingriff, zervikal	56.51.20↔	Aufbau einer kutanen Ureteroileostomie, Umwandlung einer anderen suprapubesikalen Harnableitung in eine kutane Ureteroileostomie
40.3x.12↔	Regionale Lymphadenektomie als selbständiger Eingriff, axillär	56.51.30↔	Aufbau einer kutanen Ureteroileostomie, mit Darmreservoir (kontinentes Stoma)
40.3x.13↔	Regionale Lymphadenektomie als selbständiger Eingriff, paraaortal, pelvin, obturatorisch oder iliakal	56.51.99↔	Aufbau einer kutanen Ureteroileostomie, sonstige
40.3x.14↔	Regionale Lymphadenektomie als selbständiger Eingriff, inguinal, offen chirurgisch	56.52.00↔	Revision einer kutanen Ureteroileostomie, n.n.bez.
40.3x.15↔	Regionale Lymphadenektomie als selbständiger Eingriff, inguinale, laparoskopisch	56.52.10↔	Revision einer kutanen Ureteroileostomie, mit Darminterponat [Conduit]
40.3x.16↔	Regionale Lymphadenektomie als selbständiger Eingriff, mediastinal und peribronchial	56.52.20↔	Revision einer kutanen Ureteroileostomie, mit Darmreservoir (kontinentes Stoma)
40.3x.19↔	Regionale Lymphadenektomie als selbständiger Eingriff, sonstige	56.52.99↔	Revision einer kutanen Ureteroileostomie, sonstige
40.3x.20↔	Regionale Lymphadenektomie im Rahmen eines anderen Eingriffs, n.n.bez.	56.61.00↔	Aufbau einer anderen kutanen Ureterostomie, n.n.bez.
40.3x.21↔	Regionale Lymphadenektomie im Rahmen eines anderen Eingriffs, zervikal	56.61.10↔	Aufbau einer anderen kutanen Ureterostomie, Ureterokutaneostomie und Transureterokutaneostomie, laparoskopisch
40.3x.22↔	Regionale Lymphadenektomie im Rahmen eines anderen Eingriffs, axillär	56.61.20↔	Aufbau einer anderen kutanen Ureterostomie, Umwandlung einer anderen suprapubesikalen Harnableitung in eine kutane Ureterostomie
40.3x.23↔	Regionale Lymphadenektomie im Rahmen eines anderen Eingriffs, paraaortal, pelvin oder iliakal	56.61.99↔	Aufbau einer anderen kutanen Ureterostomie, sonstige
40.3x.24↔	Regionale Lymphadenektomie im Rahmen eines anderen Eingriffs, obturatorisch	56.62↔	Revision einer anderen kutanen Ureterostomie
40.3x.25↔	Regionale Lymphadenektomie im Rahmen eines anderen Eingriffs, inguinale	56.71.00↔	Harnableitung in den Darm, n.n.bez.
40.3x.26↔	Regionale Lymphadenektomie im Rahmen eines anderen Eingriffs, mediastinal und peribronchial	56.71.10↔	Ureterosigmoideostomie mit Reservoirbildung, offen chirurgisch
40.3x.29↔	Regionale Lymphadenektomie im Rahmen eines anderen Eingriffs, sonstige	56.71.11↔	Ureterosigmoideostomie mit Reservoirbildung, laparoskopisch
40.9x.00↔	Sonstige Operationen an lymphatischen Strukturen, n.n.bez.	56.71.20↔	Umwandlung einer anderen suprapubesikalen Harnableitung in eine Harnableitung in den Darm
40.9x.10↔	Anastomose zur Beseitigung eines Lymphödems	56.71.99↔	Harnableitung in den Darm, sonstige
40.9x.20↔	Inzision einer Lymphozele	56.72↔	Revision einer ureterointestinalen Anastomose
		56.75↔	Transureteroureterostomie
		56.83↔	Verschluss einer Ureterostomie

56.92↔	Implantation eines elektronischen Ureterstimulators	58.49.20↔	Zweizeitige plastische Rekonstruktion der Urethra, erste Sitzung, mit Präputial- oder Penishaut
56.93↔	Ersetzen eines elektronischen Ureterstimulators	58.49.21↔	Zweizeitige plastische Rekonstruktion der Urethra, erste Sitzung, mit Mund- oder Harnblasenschleimhaut
56.94↔	Entfernen eines elektronischen Ureterstimulators	58.49.29↔	Sonstige plastische Rekonstruktion der Urethra, zweizeitig, erste Sitzung, sonstige Rekonstruktion
56.99.00↔	Sonstige Operationen an einem Ureter, n.n.bez.	58.49.30↔	Zweizeitige plastische Rekonstruktion der Urethra, zweite Sitzung, n.n.bez.
56.99.10↔	Freilegung des Ureters (zur Exploration)	58.49.31↔	Zweizeitige plastische Rekonstruktion der Urethra, zweite Sitzung, mit Präputial- oder Penishaut
56.99.20↔	Revisionsoperation am Ureter, offen chirurgisch	58.49.33↔	Zweizeitige plastische Rekonstruktion der Urethra, zweite Sitzung, mit Mund- oder Harnblasenschleimhaut
56.99.21↔	Revisionsoperation am Ureter, sonstiger Zugang	58.49.39↔	Zweizeitige plastische Rekonstruktion der Urethra, zweite Sitzung, sonstige
56.99.30↔	Sonstige Operationen an einem Ureter, Injektion bei Ostiuminsuffizienz, transurethral	58.49.40↔	Revision einer plastischen Rekonstruktion an der Urethra
56.99.31↔	Sonstige Operationen an einem Ureter, Injektion bei Ostiuminsuffizienz, offen chirurgisch	58.49.99↔	Sonstige plastische Rekonstruktion an der Urethra, sonstige
56.99.32↔	Sonstige Operationen an einem Ureter, Injektion bei Ostiuminsuffizienz, sonstiger Zugang	58.5x.00↔	Lösung einer Urethrastriktur, n.n.bez.
56.99.99↔	Sonstige Operationen an einem Ureter, sonstige	58.5x.10↔	Lösung einer Urethrastriktur, Transurethrale Inzision des Sphincter urethrae externus
57.12↔	Lösung von intraluminalen Adhäsionen mit Inzision an der Harnblase	58.5x.20↔	Lösung einer Urethrastriktur, Urethrotomia interna
57.21↔	Vesikostomie	58.5x.99↔	Lösung einer Urethrastriktur, sonstige
57.22↔	Revision einer Vesikostomie	58.99.00‡↔	Sonstige Operationen an Urethra und Periurethralgewebe, n.n.bez.
57.33↔	Geschlossene [transurethrale] Biopsie der Harnblase	58.99.10‡↔	Sonstige Operationen an Urethra und Periurethralgewebe, Einlegen und Wechsel eines Stent in die Urethra
57.34↔	Offene Biopsie der Harnblase	58.99.99‡↔	Sonstige Operationen an Urethra und Periurethralgewebe, sonstige
57.49.00↔	Sonstige transurethrale Exzision oder Destruktion von Läsion oder Gewebe der Harnblase, n.n.bez.	59.00↔	Retroperitoneale Dissektion, n.n.bez.
57.49.11↔	Sonstige transurethrale Exzision oder Destruktion von Läsion oder Gewebe der Harnblase, Destruktion, transurethral	59.02↔	Sonstige Lösung von perirenenalen oder periureteralen Adhäsionen
57.49.12↔	Sonstige transurethrale Exzision oder Destruktion von Läsion oder Gewebe der Harnblase, Resektion, transurethral	59.03.00↔	Laparoskopische Lösung von perirenenalen oder periureteralen Adhäsionen, n.n.bez.
57.49.99↔	Sonstige transurethrale Exzision oder Destruktion von Läsion oder Gewebe der Harnblase, sonstige	59.03.10↔	Ureterolyse ohne intraperitoneale Verlagerung, laparoskopisch
57.51↔	Exzision des Urachus	59.03.11↔	Ureterolyse mit intraperitoneale Verlagerung, laparoskopisch
57.58↔	Laparoskopische Exzision oder Destruktion von anderer Läsion oder Gewebe an der Harnblase	59.03.99↔	Laparoskopische Lösung von perirenenalen oder periureteralen Adhäsionen, sonstige
57.59.00↔	Offene Exzision oder Destruktion von anderer Läsion oder Gewebe an der Harnblase, n.n.bez.	59.09↔	Sonstige Inzision am perirenenalen oder periureteralen Gewebe
57.59.10↔	Offene Exzision oder Destruktion von anderer Läsion oder Gewebe an der Harnblase, Exzision, offen chirurgisch	59.11↔	Sonstige Lösung von perivesikalen Adhäsionen
57.59.20↔	Offene Exzision oder Destruktion von anderer Läsion oder Gewebe an der Harnblase, Myektomie	59.12↔	Laparoskopische Lösung von perivesikalen Adhäsionen
57.59.99↔	Offene Exzision oder Destruktion von anderer Läsion oder Gewebe an der Harnblase, sonstige	59.19↔	Sonstige Inzision am perivesikalen Gewebe
57.81↔	Naht einer Harnblasenverletzung	59.21↔	Biopsie am perirenenalen oder perivesikalen Gewebe
57.82↔	Verschluss einer Zystostomie	59.72↔	Implantat-Injektion in Urethra und/oder Harnblasenhals
57.83↔	Verschluss einer vesikointestinalen Fistel	59.74↔	Suspensionsoperation beim Mann
57.84.00↔	Verschluss einer anderen Harnblasenfistel, n.n.bez.	59.91↔	Exzision am perirenenalen oder perivesikalen Gewebe
57.84.10↔	Verschluss einer vesikovaginalen Fistel, offen chirurgisch (abdominal)	59.92↔	Sonstige Operationen am perirenenalen oder perivesikalen Gewebe
57.84.11↔	Verschluss einer vesikovaginalen Fistel, vaginal	59.99↔	Sonstige Operationen an den Harnorganen
57.84.12↔	Verschluss einer vesikovaginalen Fistel, transvesikal	60.0↔	Inzision an der Prostata
57.84.13↔	Verschluss einer vesikovaginalen Fistel, laparoskopisch	60.12↔	Offene Biopsie an der Prostata
57.84.20↔	Verschluss einer vesikokutanen Fistel, offen chirurgisch	60.14↔	Offene Biopsie an den Vesiculae seminales
57.84.21↔	Verschluss einer vesikokutanen Fistel, laparoskopisch	60.15↔	Biopsie am periprostatischen Gewebe
57.84.99↔	Verschluss einer anderen Harnblasenfistel, sonstige	60.21↔	Transurethrale (Ultraschall-) geführte laserinduzierte Prostatektomie (TULIP)
57.88↔	Sonstige Anastomose an der Harnblase	60.29.00↔	Sonstige transurethrale Prostatektomie, n.n.bez.
57.89↔	Sonstige plastische Rekonstruktion an der Harnblase	60.29.10↔	Sonstige transurethrale Prostatektomie, Elektrosektion von Prostatagewebe
57.91↔	Sphinkterotomie an der Harnblase	60.29.20↔	Sonstige transurethrale Prostatektomie, sonstige transurethrale Destruktion von Prostatagewebe
57.93.00↔	(Postoperative) Blutstillung an der Harnblase, n.n.bez.	60.29.99↔	Sonstige transurethrale Prostatektomie, sonstige
57.93.10↔	(Postoperative) Blutstillung an der Harnblase, perkutan	60.61.00↔	Lokale Exzision einer Läsion an der Prostata, n.n.bez.
57.93.11↔	(Postoperative) Blutstillung an der Harnblase, transurethral	60.61.10↔	Lokale Exzision einer Läsion an der Prostata, transurethral
57.93.12↔	(Postoperative) Blutstillung an der Harnblase, offen chirurgisch	60.61.11↔	Lokale Exzision einer Läsion an der Prostata, suprapubisch-transvesikal
57.93.13↔	(Postoperative) Blutstillung an der Harnblase, laparoskopisch	60.61.12↔	Lokale Exzision einer Läsion an der Prostata, retropubisch
57.93.14↔	(Postoperative) Blutstillung an der Harnblase, über ein Stoma	60.61.13↔	Lokale Exzision einer Läsion an der Prostata, perineal
57.93.99↔	(Postoperative) Blutstillung an der Harnblase, sonstige	60.61.99↔	Lokale Exzision einer Läsion an der Prostata, sonstige
57.96↔	Implantation eines elektronischen Blasenstimulators	60.72↔	Inzision an einer Vesicula seminalis
57.97↔	Ersetzen eines elektronischen Blasenstimulators	60.73↔	Exzision einer Vesicula seminalis
57.98↔	Entfernen eines elektronischen Blasenstimulators	60.79↔	Sonstige Operationen an den Vesiculae seminales
58.1↔	Urethrale Meatotomie	60.81↔	Inzision am periprostatischen Gewebe
58.24↔	Biopsie am Periurethralgewebe	60.82↔	Exzision am periprostatischen Gewebe
58.49.00↔	Sonstige plastische Rekonstruktion an der Urethra, n.n.bez.		
58.49.10↔	Einzeitige plastische Rekonstruktion der Urethra, mit Präputial- oder Penishaut		
58.49.11↔	Einzeitige plastische Rekonstruktion der Urethra, mit Mund- oder Harnblasenschleimhaut, sonstige Rekonstruktion		

60.93↔	Plastische Rekonstruktion an der Prostata	77.49.20↔	Knochenbiopsie an anderen näher bezeichneten Knochen, ausser Gesichtsschädelknochen, Knochenbiopsie an der Wirbelsäule, Perkutane (Nadel-) Biopsie
60.94↔	Blutstillung an der Prostata	77.49.21↔	Knochenbiopsie an anderen näher bezeichneten Knochen, ausser Gesichtsschädelknochen, Knochenbiopsie an der Wirbelsäule, Offene Knochenbiopsie
60.95↔	Transurethrale Ballon-Dilatation einer prostatistischen Urethra	77.49.40↔	Knochenbiopsie an anderen näher bezeichneten Knochen, ausser Gesichtsschädelknochen, Knochenbiopsie an Phalangen des Fusses, Perkutane (Nadel-) Biopsie
60.96↔	Transurethrale Destruktion von prostatistischem Gewebe durch Mikrowellenwärmetherapie	77.49.41↔	Knochenbiopsie an anderen näher bezeichneten Knochen, ausser Gesichtsschädelknochen, Knochenbiopsie an Phalangen des Fusses, Offene Knochenbiopsie
60.97↔	Sonstige transurethrale Destruktion von prostatistischem Gewebe durch sonstige Wärmetherapie	77.49.90↔	Knochenbiopsie an anderen näher bezeichneten Knochen, ausser Gesichtsschädelknochen, Perkutane (Nadel-) Biopsie
60.99.00↔	Sonstige Operationen an der Prostata, n.n.bez.	77.49.91↔	Knochenbiopsie an anderen näher bezeichneten Knochen, ausser Gesichtsschädelknochen, Offene Knochenbiopsie
60.99.10↔	Sonstige Operationen an der Prostata, Transrektale und perkutane Destruktion von Prostatagewebe	77.49.99↔	Knochenbiopsie an anderen näher bezeichneten Knochen, ausser Gesichtsschädelknochen, sonstige
60.99.11↔	Sonstige Operationen an der Prostata, transrektale Destruktion von Prostatagewebe, mittels HIFU (High-Intensity Focused Ultrasound)	82.91↔	Lösung von Adhäsionen an der Hand
60.99.99↔	Sonstige Operationen an der Prostata, sonstige	82.99.00↔	Sonstige Operationen an Muskel, Sehne und Faszie der Hand, n.n.bez.
62.99.00↔	Sonstige Operationen an den Hoden, n.n.bez.	82.99.10↔	Sonstige Operationen an Sehnen der Hand
62.99.10↔	Exploration bei Kryptorchismus, inguinal	82.99.20↔	Sonstige Operationen an Faszie der Hand
62.99.11↔	Exploration bei Kryptorchismus, abdominal, offen chirurgisch	82.99.30↔	Sonstige Operationen an Muskeln der Hand
62.99.12↔	Exploration bei Kryptorchismus, abdominal, laparoskopisch	82.99.99↔	Sonstige Operationen an Muskel, Sehne und Faszie der Hand, sonstige
62.99.20↔	Operative Verlagerung eines Abdominalhodens	83.01.00↔	Exploration einer Sehnenscheide, n.n.bez.
62.99.30↔	Entnahme von Hoden- oder Nebenhodengewebe zur Aufbereitung für die künstliche Insemination	83.01.10↔	Exploration einer Sehnenscheide, Kopf- und Hals
62.99.99↔	Sonstige Operationen an den Hoden, sonstige	83.01.11↔	Exploration einer Sehnenscheide, Schulter und Axilla
77.40.00↔	Knochenbiopsie, ohne Angabe der Lokalisation, n.n.bez.	83.01.12↔	Exploration einer Sehnenscheide, Oberarm und Ellenbogen
77.40.10↔	Knochenbiopsie, ohne Angabe der Lokalisation, Perkutane (Nadel-) Biopsie	83.01.13↔	Exploration einer Sehnenscheide, Unterarm
77.40.20↔	Knochenbiopsie, ohne Angabe der Lokalisation, Offene Knochenbiopsie	83.01.14↔	Exploration einer Sehnenscheide, Brustwand und Rücken
77.40.99↔	Knochenbiopsie, ohne Angabe der Lokalisation, sonstige	83.01.15↔	Exploration einer Sehnenscheide, Leisten- und Genitalregion und Gesäß
77.41.00↔	Knochenbiopsie von Skapula, Klavikula, Rippen und Sternum, n.n.bez.	83.01.16↔	Exploration einer Sehnenscheide, Untere Extremität
77.41.10↔	Knochenbiopsie von Skapula, Klavikula, Rippen und Sternum, Perkutane (Nadel-) Biopsie	83.01.19↔	Exploration einer Sehnenscheide, Andere Lokalisation
77.41.20↔	Knochenbiopsie von Skapula, Klavikula, Rippen und Sternum, Offene Knochenbiopsie	83.01.99↔	Exploration einer Sehnenscheide, sonstige
77.41.99↔	Knochenbiopsie von Skapula, Klavikula, Rippen und Sternum, sonstige	83.02.00↔	Myotomie, n.n.bez.
77.42.00↔	Knochenbiopsie am Humerus, n.n.bez.	83.02.10↔	Myotomie, Kopf und Hals
77.42.10↔	Knochenbiopsie am Humerus, Perkutane (Nadel-) Biopsie	83.02.11↔	Myotomie, Schulter und Axilla
77.42.20↔	Knochenbiopsie am Humerus, Offene Knochenbiopsie	83.02.12↔	Myotomie, Oberarm und Ellenbogen
77.42.99↔	Knochenbiopsie am Humerus, sonstige	83.02.13↔	Myotomie, Unterarm
77.43.00↔	Knochenbiopsie an Radius und Ulna, n.n.bez.	83.02.14↔	Myotomie, Brustwand, Bauch und Rücken
77.43.10↔	Knochenbiopsie an Radius und Ulna, Perkutane (Nadel-) Biopsie	83.02.15↔	Myotomie, Leisten- und Genitalregion und Gesäss
77.43.20↔	Knochenbiopsie an Radius und Ulna, Offene Knochenbiopsie	83.02.16↔	Myotomie, Untere Extremität
77.43.99↔	Knochenbiopsie an Radius und Ulna, sonstige	83.02.19↔	Myotomie, Andere Lokalisation
77.44.00↔	Knochenbiopsie an Karpalia und Metakarpalia, n.n.bez.	83.02.99↔	Myotomie, sonstige
77.44.10↔	Knochenbiopsie an Karpalia und Metakarpalia, Perkutane (Nadel-) Biopsie	83.03.00↔	Bursotomie, n.n.bez.
77.44.20↔	Knochenbiopsie an Karpalia und Metakarpalia, Offene Knochenbiopsie	83.03.10↔	Bursotomie, Kopf und Hals
77.44.99↔	Knochenbiopsie an Karpalia und Metakarpalia, sonstige	83.03.11↔	Bursotomie, Schulter und Axilla
77.45.00↔	Knochenbiopsie am Femur, n.n.bez.	83.03.12↔	Bursotomie, Oberarm und Ellenbogen
77.45.10↔	Knochenbiopsie am Femur, Perkutane (Nadel-) Biopsie	83.03.13↔	Bursotomie, Unterarm
77.45.20↔	Knochenbiopsie am Femur, Offene Knochenbiopsie	83.03.14↔	Bursotomie, Brustwand, Bauch und Rücken
77.45.99↔	Knochenbiopsie am Femur, sonstige	83.03.15↔	Bursotomie, Leisten- und Genitalregion und Gesäss
77.46.00↔	Knochenbiopsie an der Patella, n.n.bez.	83.03.16↔	Bursotomie, Untere Extremität
77.46.10↔	Knochenbiopsie an der Patella, Perkutane (Nadel-) Biopsie	83.03.19↔	Bursotomie, Andere Lokalisation
77.46.20↔	Knochenbiopsie an der Patella, Offene Knochenbiopsie	83.03.99↔	Bursotomie, sonstige
77.46.99↔	Knochenbiopsie an der Patella, sonstige	83.09.00↔	Sonstige Inzision an den Weichteilen, n.n.bez.
77.47.00↔	Knochenbiopsie an Tibia und Fibula, n.n.bez.	83.09.10↔	Fremdkörperentfernung aus Muskel, Sehne oder Faszie, Kopf und Hals
77.47.10↔	Knochenbiopsie an Tibia und Fibula, Perkutane (Nadel-) Biopsie	83.09.11↔	Fremdkörperentfernung aus Muskel, Sehne oder Faszie, Schulter und Axilla
77.47.20↔	Knochenbiopsie an Tibia und Fibula, Offene Knochenbiopsie	83.09.12↔	Fremdkörperentfernung aus Muskel, Sehne oder Faszie, Oberarm und Ellenbogen
77.47.99↔	Knochenbiopsie an Tibia und Fibula, sonstige	83.09.13↔	Fremdkörperentfernung aus Muskel, Sehne oder Faszie, Unterarm
77.48.00↔	Knochenbiopsie an Tarsalia und Metatarsalia, n.n.bez.	83.09.14↔	Fremdkörperentfernung aus Muskel, Sehne oder Faszie, Brustwand, Bauch und Rücken
77.48.10↔	Knochenbiopsie an Tarsalia und Metatarsalia, Perkutane (Nadel-) Biopsie	83.09.15↔	Fremdkörperentfernung aus Muskel, Sehne oder Faszie, Leisten- und Genitalregion und Gesäss
77.48.20↔	Knochenbiopsie an Tarsalia und Metatarsalia, Offene Knochenbiopsie	83.09.16↔	Fremdkörperentfernung aus Muskel, Sehne oder Faszie, Untere Extremität
77.48.99↔	Knochenbiopsie an Tarsalia und Metatarsalia, sonstige		
77.49.00↔	Knochenbiopsie an anderen näher bezeichneten Knochen, ausser Gesichtsschädelknochen, n.n.bez.		

83.09.19↔	Fremdkörperentfernung aus Muskel, Sehne oder Faszie, Andere Lokalisation	83.19.32↔	Lappenstieldurchtrennung nach Lappenplastik, Oberarm und Ellenbogen
83.09.90↔	Sonstige Inzision an den Weichteilen, Kopf und Hals	83.19.33↔	Lappenstieldurchtrennung nach Lappenplastik, Unterarm
83.09.91↔	Sonstige Inzision an den Weichteilen, Schulter und Axilla	83.19.34↔	Lappenstieldurchtrennung nach Lappenplastik, Brustwand, Bauch und Rücken
83.09.92↔	Sonstige Inzision an den Weichteilen, Oberarm und Ellenbogen	83.19.35↔	Lappenstieldurchtrennung nach Lappenplastik, Leisten- und Genitalregion und Gesäss
83.09.93↔	Sonstige Inzision an den Weichteilen, Unterarm	83.19.36↔	Lappenstieldurchtrennung nach Lappenplastik, Untere Extremität
83.09.94↔	Sonstige Inzision an den Weichteilen, Brustwand, Bauch und Rücken	83.19.39↔	Lappenstieldurchtrennung nach Lappenplastik, Andere Lokalisation
83.09.95↔	Sonstige Inzision an den Weichteilen, Leisten- und Genitalregion und Gesäss	83.19.90↔	Sonstige Durchtrennung von Weichteilen, Kopf und Hals
83.09.96↔	Sonstige Inzision an den Weichteilen, Untere Extremität	83.19.91↔	Sonstige Durchtrennung von Weichteilen, Schulter und Axilla
83.09.97↔	Sonstige Inzision an den Weichteilen, Andere Lokalisation	83.19.92↔	Sonstige Durchtrennung von Weichteilen, Oberarm und Ellenbogen
83.09.99↔	Sonstige Inzision an den Weichteilen, sonstige	83.19.93↔	Sonstige Durchtrennung von Weichteilen, Unterarm
83.11↔	Tenotomie der Achillessehne	83.19.94↔	Sonstige Durchtrennung von Weichteilen, Brustwand, Bauch und Rücken
83.12↔	Tenotomie der Hüft-Adduktoren	83.19.95↔	Sonstige Durchtrennung von Weichteilen, Leisten- und Genitalregion und Gesäss
83.13.00↔	Sonstige Tenotomie, n.n.bez.	83.19.96↔	Sonstige Durchtrennung von Weichteilen, Untere Extremität
83.13.10↔	Inzision einer Sehne, Kopf und Hals	83.19.97↔	Sonstige Durchtrennung von Weichteilen, Andere Lokalisation
83.13.11↔	Inzision einer Sehne, Schulter und Axilla	83.19.99↔	Sonstige Durchtrennung von Weichteilen, sonstige
83.13.12↔	Inzision einer Sehne, Oberarm und Ellenbogen	83.21.00↔	Biopsie an den Weichteilen, n.n.bez.
83.13.13↔	Inzision einer Sehne, Unterarm	83.21.10↔	Biopsie an den Weichteilen, Perkutane (Nadel-) Biopsie an den Weichteilen
83.13.14↔	Inzision einer Sehne, Brustwand, Bauch und Rücken	83.21.11↔	Offene Biopsie an den Weichteilen
83.13.15↔	Inzision einer Sehne, Leisten- und Genitalregion und Gesäss	83.21.20↔	Biopsie an den Weichteilen, Perkutane (Nadel-) Biopsie am Muskel
83.13.16↔	Inzision einer Sehne, Untere Extremität	83.21.21↔	Offene Biopsie am Muskel
83.13.19↔	Inzision einer Sehne, Andere Lokalisation	83.21.30↔	Biopsie an den Weichteilen, Biopsie an einem Schleimbeutel
83.13.20↔	Durchtrennung einer Sehne, Kopf und Hals	83.21.99↔	Biopsie an den Weichteilen, sonstige
83.13.21↔	Durchtrennung einer Sehne, Schulter und Axilla	83.31.00↔	Exzision einer Läsion an einer Sehnscheide, n.n.bez.
83.13.22↔	Durchtrennung einer Sehne, Oberarm und Ellenbogen	83.31.10↔	Exzision einer Läsion an einer Sehnscheide, Kopf und Hals
83.13.23↔	Durchtrennung einer Sehne, Unterarm	83.31.11↔	Exzision einer Läsion an einer Sehnscheide, Schulter und Axilla
83.13.24↔	Durchtrennung einer Sehne, Brustwand, Bauch und Rücken	83.31.12↔	Exzision einer Läsion an einer Sehnscheide, Oberarm und Ellenbogen
83.13.25↔	Durchtrennung einer Sehne, Leisten- und Genitalregion und Gesäss	83.31.13↔	Exzision einer Läsion an einer Sehnscheide, Unterarm
83.13.26↔	Durchtrennung einer Sehne, Untere Extremität	83.31.14↔	Exzision einer Läsion an einer Sehnscheide, Brustwand, Bauch und Rücken
83.13.29↔	Durchtrennung einer Sehne, Andere Lokalisation	83.31.15↔	Exzision einer Läsion an einer Sehnscheide, Leisten- und Genitalregion und Gesäss
83.13.99↔	Sonstige Tenotomie, sonstige	83.31.16↔	Exzision einer Läsion an einer Sehnscheide, Untere Extremität
83.14.00↔	Fasziotomie oder Aponeurotomie, n.n.bez.	83.31.19↔	Exzision einer Läsion an einer Sehnscheide, Andere Lokalisation
83.14.10↔	Fasziotomie oder Aponeurotomie, Kopf und Hals	83.31.99↔	Exzision einer Läsion an einer Sehnscheide, sonstige
83.14.11↔	Fasziotomie oder Aponeurotomie, Schulter und Axilla	83.32.00↔	Exzision einer Läsion an einem Muskel, n.n.bez.
83.14.12↔	Fasziotomie oder Aponeurotomie, Oberarm und Ellenbogen	83.32.10↔	Exzision einer Läsion an einem Muskel, Kopf und Hals
83.14.13↔	Fasziotomie oder Aponeurotomie, Unterarm	83.32.11↔	Exzision einer Läsion an einem Muskel, Schulter und Arm
83.14.14↔	Fasziotomie oder Aponeurotomie, Brustwand, Bauch und Rücken	83.32.12↔	Exzision einer Läsion an einem Muskel, Brustwand, Bauch und Rücken
83.14.15↔	Fasziotomie oder Aponeurotomie, Leisten- und Genitalregion und Gesäss	83.32.13↔	Exzision einer Läsion an einem Muskel, Leisten- und Genitalregion und Gesäss
83.14.16↔	Fasziotomie oder Aponeurotomie, Untere Extremität	83.32.14↔	Exzision einer Läsion an einem Muskel, Untere Extremität
83.14.19↔	Fasziotomie oder Aponeurotomie, Andere Lokalisation	83.32.19↔	Exzision einer Läsion an einem Muskel, Andere Lokalisation
83.14.99↔	Fasziotomie oder Aponeurotomie, sonstige	83.32.99↔	Exzision einer Läsion an einem Muskel, sonstige
83.19.00↔	Sonstige Durchtrennung von Weichteilen, n.n.bez.	83.39.00↔	Exzision einer Läsion an anderen Weichteilen, n.n.bez.
83.19.10↔	Durchtrennung eines Muskels, Kopf und Hals	83.39.10↔	Exzision einer Läsion an einer Sehne, Kopf und Hals
83.19.11↔	Durchtrennung eines Muskels, Schulter und Axilla	83.39.11↔	Exzision einer Läsion an einer Sehne, Schulter und Arm
83.19.12↔	Durchtrennung eines Muskels, Oberarm und Ellenbogen	83.39.12↔	Exzision einer Läsion an anderen Weichteilen, Exzision einer Läsion an einer Sehne, Brustwand, Bauch und Rücken
83.19.13↔	Durchtrennung eines Muskels, Unterarm	83.39.13↔	Exzision einer Läsion an einer Sehne, Leisten- und Genitalregion und Gesäss
83.19.14↔	Durchtrennung eines Muskels, Brustwand, Bauch und Rücken	83.39.14↔	Exzision einer Läsion an einer Sehne, Untere Extremität
83.19.15↔	Durchtrennung eines Muskels, Leisten- und Genitalregion und Gesäss	83.39.19↔	Exzision einer Läsion an einer Sehne, Andere Lokalisation
83.19.16↔	Durchtrennung eines Muskels, Untere Extremität	83.39.20↔	Exzision einer Läsion an einer Faszie, Kopf und Hals
83.19.19↔	Durchtrennung eines Muskels, Andere Lokalisation	83.39.21↔	Exzision einer Läsion an einer Faszie, Schulter und Arm
83.19.20↔	Desinsertion von Muskel, Sehne und Faszie, Kopf und Hals	83.39.22↔	Exzision einer Läsion an einer Faszie, Brustwand, Bauch und Rücken
83.19.21↔	Desinsertion von Muskel, Sehne und Faszie, Schulter und Axilla		
83.19.22↔	Desinsertion von Muskel, Sehne und Faszie, Oberarm und Ellenbogen		
83.19.23↔	Desinsertion von Muskel, Sehne und Faszie, Unterarm		
83.19.24↔	Desinsertion von Muskel, Sehne und Faszie, Brustwand, Bauch und Rücken		
83.19.25↔	Desinsertion von Muskel, Sehne und Faszie, Leisten- und Genitalregion und Gesäss		
83.19.26↔	Desinsertion von Muskel, Sehne und Faszie, Untere Extremität		
83.19.29↔	Desinsertion von Muskel, Sehne und Faszie, Andere Lokalisation		
83.19.30↔	Lappenstieldurchtrennung nach Lappenplastik, Kopf und Hals		
83.19.31↔	Lappenstieldurchtrennung nach Lappenplastik, Schulter und Axilla		



83.39.23↔	Exzision einer Läsion an einer Faszie, Leisten- und Genitalregion und Gesäss	83.5x.14↔	Bursektomie, Brustwand, Bauch und Rücken
83.39.24↔	Exzision einer Läsion an einer Faszie, Untere Extremität	83.5x.15↔	Bursektomie, Leisten- und Genitalregion und Gesäss
83.39.29↔	Exzision einer Läsion an einer Faszie, Andere Lokalisation	83.5x.16↔	Bursektomie, Untere Extremität
83.39.99↔	Exzision einer Läsion an anderen Weichteilen, sonstige	83.5x.19↔	Bursektomie, Andere Lokalisation
83.41↔	Exzision einer Sehne zur Transplantation	83.5x.99↔	Bursektomie, sonstige
83.42.00↔	Sonstige Tenonektomie, n.n.bez.	83.61.00↔	Naht einer Sehnscheide, n.n.bez.
83.42.10↔	Sonstige Tenonektomie, Kopf und Hals	83.61.11↔	Naht einer Sehnscheide, Schulter und Axilla
83.42.11↔	Sonstige Tenonektomie, Schulter und Axilla	83.61.12↔	Naht einer Sehnscheide, Oberarm und Ellenbogen
83.42.12↔	Sonstige Tenonektomie, Oberarm und Ellenbogen	83.61.13↔	Naht einer Sehnscheide, Unterarm
83.42.13↔	Sonstige Tenonektomie, Unterarm	83.61.14↔	Naht einer Sehnscheide, Brustwand, Bauch und Rücken
83.42.14↔	Sonstige Tenonektomie, Brustwand, Bauch und Rücken	83.61.15↔	Naht einer Sehnscheide, Leisten- und Genitalregion und Gesäss
83.42.15↔	Sonstige Tenonektomie, Leisten- und Genitalregion und Gesäss	83.61.16↔	Naht einer Sehnscheide, Untere Extremität
83.42.16↔	Sonstige Tenonektomie, Untere Extremität	83.61.19↔	Naht einer Sehnscheide, Andere Lokalisation
83.42.19↔	Sonstige Tenonektomie, Andere Lokalisation	83.61.99↔	Naht einer Sehnscheide, sonstige
83.42.99↔	Sonstige Tenonektomie, sonstige	83.62.00↔	Sekundäre Naht einer Sehne, n.n.bez.
83.44.00↔	Sonstige Fasziektomie, n.n.bez.	83.62.10↔	Sekundäre Naht einer Sehne, Kopf und Hals
83.44.10↔	Sonstige Fasziektomie, Kopf und Hals	83.62.11↔	Sekundäre Naht einer Sehne, Schulter und Axilla
83.44.11↔	Sonstige Fasziektomie, Schulter und Axilla	83.62.12↔	Sekundäre Naht einer Sehne, Oberarm und Ellenbogen
83.44.12↔	Sonstige Fasziektomie, Oberarm und Ellenbogen	83.62.13↔	Sekundäre Naht einer Sehne, Unterarm
83.44.13↔	Sonstige Fasziektomie, Unterarm	83.62.14↔	Sekundäre Naht einer Sehne, Brustwand, Bauch und Rücken
83.44.14↔	Sonstige Fasziektomie, Brustwand, Bauch und Rücken	83.62.15↔	Sekundäre Naht einer Sehne, Leisten- und Genitalregion und Gesäss
83.44.15↔	Sonstige Fasziektomie, Leisten- und Genitalregion und Gesäss	83.62.16↔	Sekundäre Naht einer Sehne, Untere Extremität
83.44.16↔	Sonstige Fasziektomie, Untere Extremität	83.62.19↔	Sekundäre Naht einer Sehne, Andere Lokalisation
83.44.19↔	Sonstige Fasziektomie, Andere Lokalisation	83.62.99↔	Sekundäre Naht einer Sehne, sonstige
83.44.99↔	Sonstige Fasziektomie, sonstige	83.64.00↔	Sonstige Naht einer Sehne, n.n.bez.
83.45.00↔	Sonstige Myektomie, n.n.bez.	83.64.10↔	Sonstige Naht einer Sehne, Kopf und Hals
83.45.10↔	Sonstige Myektomie, Kopf und Hals	83.64.11↔	Sonstige Naht einer Sehne, Schulter und Axilla
83.45.11↔	Sonstige Myektomie, Schulter und Axilla	83.64.12↔	Sonstige Naht einer Sehne, Oberarm und Ellenbogen
83.45.12↔	Sonstige Myektomie, Oberarm und Ellenbogen	83.64.13↔	Sonstige Naht einer Sehne, Unterarm
83.45.13↔	Sonstige Myektomie, Unterarm	83.64.14↔	Sonstige Naht einer Sehne, Brustwand, Bauch und Rücken
83.45.14↔	Sonstige Myektomie, Brustwand, Bauch und Rücken	83.64.15↔	Sonstige Naht einer Sehne, Leisten- und Genitalregion und Gesäss
83.45.15↔	Sonstige Myektomie, Leisten- und Genitalregion und Gesäss	83.64.16↔	Sonstige Naht einer Sehne, Untere Extremität
83.45.16↔	Sonstige Myektomie, Untere Extremität	83.64.19↔	Sonstige Naht einer Sehne, Andere Lokalisation
83.45.19↔	Sonstige Myektomie, Andere Lokalisation	83.64.99↔	Sonstige Naht einer Sehne, sonstige
83.45.99↔	Sonstige Myektomie, sonstige	83.65.00↔	Sonstige Naht an Muskel oder Faszie, n.n.bez.
83.49.00↔	Sonstige Exzision von Weichteilen, n.n.bez.	83.65.10↔	Sonstige Naht an Muskel oder Faszie, Kopf und Hals
83.49.10↔	Exzision einer Sehnscheide, Kopf und Hals	83.65.11↔	Sonstige Naht an Muskel oder Faszie, Schulter und Axilla
83.49.11↔	Exzision einer Sehnscheide, Schulter und Axilla	83.65.12↔	Sonstige Naht an Muskel oder Faszie, Oberarm und Ellenbogen
83.49.12↔	Exzision einer Sehnscheide, Oberarm und Ellenbogen	83.65.13↔	Sonstige Naht an Muskel oder Faszie, Unterarm
83.49.13↔	Exzision einer Sehnscheide, Unterarm	83.65.14↔	Sonstige Naht an Muskel oder Faszie, Brustwand, Bauch und Rücken
83.49.14↔	Exzision einer Sehnscheide, Brustwand und Rücken	83.65.15↔	Sonstige Naht an Muskel oder Faszie, Leisten- und Genitalregion und Gesäss
83.49.15↔	Exzision einer Sehnscheide, Leisten- und Genitalregion und Gesäss	83.65.16↔	Sonstige Naht an Muskel oder Faszie, Untere Extremität
83.49.16↔	Exzision einer Sehnscheide, Untere Extremität	83.65.19↔	Sonstige Naht an Muskel oder Faszie, Andere Lokalisation
83.49.19↔	Exzision einer Sehnscheide, Andere Lokalisation	83.65.99↔	Sonstige Naht an Muskel oder Faszie, sonstige
83.49.20↔	Kompartimentresektion, Kopf und Hals	83.72.00↔	Sehnenrückverlagerung, n.n.bez.
83.49.21↔	Kompartimentresektion, Schulter und Axilla	83.72.10↔	Sehnenrückverlagerung, Kopf und Hals
83.49.22↔	Kompartimentresektion, Oberarm und Ellenbogen	83.72.11↔	Sehnenrückverlagerung, Schulter und Axilla
83.49.23↔	Kompartimentresektion, Unterarm	83.72.12↔	Sehnenrückverlagerung, Oberarm und Ellenbogen
83.49.24↔	Kompartimentresektion, Brustwand, Bauch und Rücken	83.72.13↔	Sehnenrückverlagerung, Unterarm
83.49.25↔	Kompartimentresektion, Leisten- und Genitalregion und Gesäss	83.72.14↔	Sehnenrückverlagerung, Brustwand, Bauch und Rücken
83.49.26↔	Kompartimentresektion, Untere Extremität	83.72.15↔	Sehnenrückverlagerung, Leisten- und Genitalregion und Gesäss
83.49.29↔	Kompartimentresektion, Andere Lokalisation	83.72.16↔	Sehnenrückverlagerung, Untere Extremität
83.49.30↔	Sonstige Exzision von Weichteilen, Kopf und Hals	83.72.19↔	Sehnenrückverlagerung, Andere Lokalisation
83.49.31↔	Sonstige Exzision von Weichteilen, Schulter und Axilla	83.72.99↔	Sehnenrückverlagerung, sonstige
83.49.32↔	Sonstige Exzision von Weichteilen, Oberarm und Ellenbogen	83.73.00↔	Reinsertion einer Sehne, n.n.bez.
83.49.33↔	Sonstige Exzision von Weichteilen, Unterarm	83.73.10↔	Reinsertion einer Sehne, Kopf und Hals
83.49.34↔	Sonstige Exzision von Weichteilen, Brustwand, Bauch und Rücken	83.73.11↔	Reinsertion einer Sehne, Schulter und Axilla
83.49.35↔	Sonstige Exzision von Weichteilen, Leisten- und Genitalregion und Gesäss	83.73.12↔	Reinsertion einer Sehne, Oberarm und Ellenbogen
83.49.36↔	Sonstige Exzision von Weichteilen, Untere Extremität	83.73.13↔	Reinsertion einer Sehne, Unterarm
83.49.39↔	Sonstige Exzision von Weichteilen, Andere Lokalisation	83.73.14↔	Reinsertion einer Sehne, Brustwand, Bauch und Rücken
83.49.99↔	Sonstige Exzision von Weichteilen, sonstige	83.73.15↔	Reinsertion einer Sehne, Leisten- und Genitalregion und Gesäss
83.5x.00↔	Bursektomie, n.n.bez.	83.73.16↔	Reinsertion einer Sehne, Untere Extremität
83.5x.10↔	Bursektomie, Kopf und Hals	83.73.19↔	Reinsertion einer Sehne, Andere Lokalisation
83.5x.11↔	Bursektomie, Schulter und Axilla	83.73.99↔	Reinsertion einer Sehne, sonstige
83.5x.12↔	Bursektomie, Oberarm und Ellenbogen	83.74.00↔	Reinsertion eines Muskels, n.n.bez.
83.5x.13↔	Bursektomie, Unterarm		

83.74.10↔	Reinsertion eines Muskels, Kopf und Hals	83.88.14↔	Augmentation einer Sehne, Brustwand, Bauch und Rücken
83.74.11↔	Reinsertion eines Muskels, Schulter und Axilla	83.88.15↔	Augmentation einer Sehne, Leisten- und Genitalregion und Gesäß
83.74.12↔	Reinsertion eines Muskels, Oberarm und Ellenbogen	83.88.16↔	Augmentation einer Sehne, Untere Extremität
83.74.13↔	Reinsertion eines Muskels, Unterarm	83.88.19↔	Augmentation einer Sehne, Andere Lokalisation
83.74.14↔	Reinsertion eines Muskels, Brustwand, Bauch und Rücken	83.88.20↔	Sehnersatzplastik, Kopf und Hals
83.74.15↔	Reinsertion eines Muskels, Leisten- und Genitalregion	83.88.21↔	Sehnersatzplastik, Schulter und Axilla
83.74.16↔	Reinsertion eines Muskels, Untere Extremität	83.88.22↔	Sehnersatzplastik, Oberarm und Ellenbogen
83.74.19↔	Reinsertion eines Muskels, Andere Lokalisation	83.88.23↔	Sehnersatzplastik, Unterarm
83.74.99↔	Reinsertion eines Muskels, sonstige	83.88.24↔	Sehnersatzplastik, Brustwand, Bauch und Rücken
83.77.00↔	Muskeltransfer oder -transplantation, n.n.bez.	83.88.25↔	Sehnersatzplastik, Leisten- und Genitalregion und Gesäß
83.77.10↔	Muskeltransfer oder -transplantation, Kopf und Hals	83.88.26↔	Sehnersatzplastik, Untere Extremität
83.77.11↔	Muskeltransfer oder -transplantation, Schulter und Axilla	83.88.29↔	Sehnersatzplastik, Andere Lokalisation
83.77.12↔	Muskeltransfer oder -transplantation, Oberarm und Ellenbogen	83.88.30↔	Schaffung eines Sehnentransplantatlagers, Kopf und Hals
83.77.13↔	Muskeltransfer oder -transplantation, Unterarm	83.88.31↔	Schaffung eines Sehnentransplantatlagers, Schulter und Axilla
83.77.14↔	Muskeltransfer oder -transplantation, Brustwand, Bauch und Rücken	83.88.32↔	Schaffung eines Sehnentransplantatlagers, Oberarm und Ellenbogen
83.77.15↔	Muskeltransfer oder -transplantation, Leisten- und Genitalregion und Gesäß	83.88.33↔	Schaffung eines Sehnentransplantatlagers, Unterarm
83.77.16↔	Muskeltransfer oder -transplantation, Untere Extremität	83.88.34↔	Schaffung eines Sehnentransplantatlagers, Brustwand, Bauch und Rücken
83.77.19↔	Muskeltransfer oder -transplantation, Andere Lokalisation	83.88.35↔	Schaffung eines Sehnentransplantatlagers, Leisten- und Genitalregion und Gesäß
83.77.99↔	Muskeltransfer oder -transplantation, sonstige	83.88.36↔	Schaffung eines Sehnentransplantatlagers, Untere Extremität
83.85.00↔	Sonstige Längenänderung an Muskel oder Sehne, n.n.bez.	83.88.39↔	Schaffung eines Sehnentransplantatlagers, Andere Lokalisation
83.85.10↔	Verlängerung von Muskel oder Sehne, Kopf und Hals	83.88.40↔	Tenodese, Kopf und Hals
83.85.11↔	Verlängerung von Muskel oder Sehne, Schulter und Axilla	83.88.41↔	Tenodese, Schulter und Axilla
83.85.12↔	Verlängerung von Muskel oder Sehne, Oberarm und Ellenbogen	83.88.42↔	Tenodese, Oberarm und Ellenbogen
83.85.13↔	Verlängerung von Muskel oder Sehne, Unterarm	83.88.43↔	Tenodese, Unterarm
83.85.14↔	Verlängerung von Muskel oder Sehne, Brustwand, Bauch und Rücken	83.88.44↔	Tenodese, Brustwand, Bauch und Rücken
83.85.15↔	Verlängerung von Muskel oder Sehne, Leisten- und Genitalregion und Gesäß	83.88.45↔	Tenodese, Leisten- und Genitalregion und Gesäß
83.85.16↔	Verlängerung von Muskel oder Sehne, Untere Extremität	83.88.46↔	Tenodese, Untere Extremität
83.85.19↔	Verlängerung von Muskel oder Sehne, Andere Lokalisation	83.88.49↔	Tenodese, Andere Lokalisation
83.85.20↔	Verkürzung von Muskel oder Sehne, Kopf und Hals	83.88.90↔	Sonstige plastische Operationen an der Sehne, Kopf und Hals
83.85.21↔	Verkürzung von Muskel oder Sehne, Schulter und Axilla	83.88.91↔	Sonstige plastische Operationen an der Sehne, Schulter und Axilla
83.85.22↔	Verkürzung von Muskel oder Sehne, Oberarm und Ellenbogen	83.88.92↔	Sonstige plastische Operationen an der Sehne, Oberarm und Ellenbogen
83.85.23↔	Verkürzung von Muskel oder Sehne, Unterarm	83.88.93↔	Sonstige plastische Operationen an der Sehne, Unterarm
83.85.24↔	Verkürzung von Muskel oder Sehne, Brustwand, Bauch und Rücken	83.88.94↔	Sonstige plastische Operationen an der Sehne, Brustwand, Bauch und Rücken
83.85.25↔	Verkürzung von Muskel oder Sehne, Leisten- und Genitalregion und Gesäß	83.88.95↔	Sonstige plastische Operationen an der Sehne, Leisten- und Genitalregion und Gesäß
83.85.26↔	Verkürzung von Muskel oder Sehne, Untere Extremität	83.88.96↔	Sonstige plastische Operationen an der Sehne, Untere Extremität
83.85.29↔	Verkürzung von Muskel oder Sehne, Andere Lokalisation	83.88.97↔	Sonstige plastische Operationen an der Sehne, Andere Lokalisation
83.85.99↔	Sonstige Längenänderung an Muskel oder Sehne, sonstige	83.88.99↔	Sonstige plastische Operationen an der Sehne, sonstige
83.86↔	Quadrizepssehnen-Rekonstruktion	83.89.00↔	Sonstige plastische Operationen an der Faszie, n.n.bez.
83.87.00↔	Sonstige plastische Operationen am Muskel, n.n.bez.	83.89.10↔	Verlängerung, Verkürzung und Doppelung einer Faszie, Kopf und Hals
83.87.10↔	Muskelplastik, Kopf und Hals	83.89.11↔	Verlängerung, Verkürzung und Doppelung einer Faszie, Schulter und Axilla
83.87.11↔	Muskelplastik, Schulter und Axilla	83.89.12↔	Verlängerung, Verkürzung und Doppelung einer Faszie, Oberarm und Ellenbogen
83.87.12↔	Muskelplastik, Oberarm und Ellenbogen	83.89.13↔	Verlängerung, Verkürzung und Doppelung einer Faszie, Unterarm
83.87.13↔	Muskelplastik, Unterarm	83.89.14↔	Verlängerung, Verkürzung und Doppelung einer Faszie, Brustwand, Bauch und Rücken
83.87.14↔	Muskelplastik, Brustwand, Bauch und Rücken	83.89.15↔	Verlängerung, Verkürzung und Doppelung einer Faszie, Leisten- und Genitalregion und Gesäß
83.87.15↔	Muskelplastik, Leisten- und Genitalregion und Gesäß	83.89.16↔	Verlängerung, Verkürzung und Doppelung einer Faszie, Untere Extremität
83.87.16↔	Muskelplastik, Untere Extremität	83.89.19↔	Verlängerung, Verkürzung und Doppelung einer Faszie, Andere Lokalisation
83.87.19↔	Muskelplastik, Andere Lokalisation	83.89.20↔	Deckung eines Defektes an einer Faszie, Kopf und Hals
83.87.90↔	Sonstige plastische Operationen am Muskel, Kopf und Hals	83.89.21↔	Deckung eines Defektes an einer Faszie, Schulter und Axilla
83.87.91↔	Sonstige plastische Operationen am Muskel, Schulter und Axilla	83.89.22↔	Deckung eines Defektes an einer Faszie, Oberarm und Ellenbogen
83.87.92↔	Sonstige plastische Operationen am Muskel, Oberarm und Ellenbogen	83.89.23↔	Deckung eines Defektes an einer Faszie, Unterarm
83.87.93↔	Sonstige plastische Operationen am Muskel, Unterarm	83.89.24↔	Deckung eines Defektes an einer Faszie, Brustwand, Bauch und Rücken
83.87.94↔	Sonstige plastische Operationen am Muskel, Brustwand, Bauch und Rücken		
83.87.95↔	Sonstige plastische Operationen am Muskel, Leisten- und Genitalregion und Gesäß		
83.87.96↔	Sonstige plastische Operationen am Muskel, Untere Extremität		
83.87.97↔	Sonstige plastische Operationen am Muskel, Andere Lokalisation		
83.87.99↔	Sonstige plastische Operationen am Muskel, sonstige		
83.88.00↔	Sonstige plastische Operationen an der Sehne, n.n.bez.		
83.88.10↔	Augmentation einer Sehne, Kopf und Hals		
83.88.11↔	Augmentation einer Sehne, Schulter und Axilla		
83.88.12↔	Augmentation einer Sehne, Oberarm und Ellenbogen		
83.88.13↔	Augmentation einer Sehne, Unterarm		

83.89.25↔	Deckung eines Defektes an einer Faszie, Leisten- und Genitalregion und Gesäß	83.99.14↔	Andere Operationen an Sehnen, Brustwand, Bauch und Rücken
83.89.26↔	Deckung eines Defektes an einer Faszie, Untere Extremität	83.99.15↔	Andere Operationen an Sehnen, Leisten- und Genitalregion und Gesäß
83.89.29↔	Deckung eines Defektes an einer Faszie, Andere Lokalisation	83.99.16↔	Andere Operationen an Sehnen, Untere Extremität
83.89.90↔	Sonstige plastische Operationen an der Faszie, Kopf und Hals	83.99.19↔	Andere Operationen an Sehnen, Andere Lokalisation
83.89.91↔	Sonstige plastische Operationen an der Faszie, Schulter und Axilla	83.99.20↔	Andere Operationen an Muskel, Faszie und Bursa, Kopf und Hals
83.89.92↔	Sonstige plastische Operationen an der Faszie, Oberarm und Ellenbogen	83.99.21↔	Andere Operationen an Muskel, Faszie und Bursa, Schulter und Axilla
83.89.93↔	Sonstige plastische Operationen an der Faszie, Unterarm	83.99.22↔	Andere Operationen an Muskel, Faszie und Bursa, Oberarm und Ellenbogen
83.89.94↔	Sonstige plastische Operationen an der Faszie, Brustwand, Bauch und Rücken	83.99.23↔	Andere Operationen an Muskel, Faszie und Bursa, Unterarm
83.89.95↔	Sonstige plastische Operationen an der Faszie, Leisten- und Genitalregion und Gesäß	83.99.24↔	Andere Operationen an Muskel, Faszie und Bursa, Brustwand, Bauch und Rücken
83.89.96↔	Sonstige plastische Operationen an der Faszie, Untere Extremität	83.99.25↔	Andere Operationen an Muskel, Faszie und Bursa, Leisten- und Genitalregion und Gesäß
83.89.97↔	Sonstige plastische Operationen an der Faszie, Andere Lokalisation	83.99.26↔	Andere Operationen an Muskel, Faszie und Bursa, Untere Extremität
83.89.99↔	Sonstige plastische Operationen an der Faszie, sonstige	83.99.29↔	Andere Operationen an Muskel, Faszie und Bursa, Andere Lokalisation
83.91.00↔	Lösung von Adhäsionen von Muskel, Sehne, Faszie und Bursa, n.n.bez.	83.99.30↔	Revision (ohne Ersetzen) eines Skelettmuskelstimulators
83.91.10↔	Lösung von Adhäsionen von Muskel, Sehne, Faszie und Bursa, Kopf und Hals	83.99.99↔	Andere Operationen an Muskel, Sehne, Faszie und Bursa, sonstige
83.91.11↔	Lösung von Adhäsionen von Muskel, Sehne, Faszie und Bursa, Schulter und Axilla	86.84.00↔	Korrektur einer Narbenkontraktur oder Bride, n.n.bez.
83.91.12↔	Lösung von Adhäsionen von Muskel, Sehne, Faszie und Bursa, Oberarm und Ellenbogen	86.84.10↔	Korrektur einer Narbenkontraktur oder Bride am Kopf
83.91.13↔	Lösung von Adhäsionen von Muskel, Sehne, Faszie und Bursa, Unterarm	86.84.13↔	Korrektur einer Narbenkontraktur oder Bride an Unterarm
83.91.14↔	Lösung von Adhäsionen von Muskel, Sehne, Faszie und Bursa, Brustwand, Bauch und Rücken	86.84.14↔	Korrektur einer Narbenkontraktur oder Bride an der Hand
83.91.15↔	Lösung von Adhäsionen von Muskel, Sehne, Faszie und Bursa, Leisten- und Genitalregion und Gesäß	86.84.17↔	Korrektur einer Narbenkontraktur oder Bride an der Leisten- und Genitalregion oder am Gesäß
83.91.16↔	Lösung von Adhäsionen von Muskel, Sehne, Faszie und Bursa, Untere Extremität	86.84.18↔	Korrektur einer Narbenkontraktur oder Bride an der unteren Extremität
83.91.19↔	Lösung von Adhäsionen von Muskel, Sehne, Faszie und Bursa, Andere Lokalisation	86.84.19↔	Korrektur einer Narbenkontraktur oder Bride an anderer Lokalisation
83.91.99↔	Lösung von Adhäsionen von Muskel, Sehne, Faszie und Bursa, sonstige	86.84.99↔	Korrektur einer Narbenkontraktur oder Bride, sonstige
83.92↔	Einsetzen oder Ersetzen eines Skelettmuskelstimulators	86.88.50↔	Anlage oder Wechsel eines Systems zur Vakuumversiegelung, tiefreichend, an Knochen und Gelenken der Extremitäten
83.99.00↔	Andere Operationen an Muskel, Sehne, Faszie und Bursa, n.n.bez.	86.88.51↔	Anlage oder Wechsel eines Systems zur Vakuumversiegelung, tiefreichend, an Thorax, Mediastinum und Sternum
83.99.10↔	Andere Operationen an Sehnen, Kopf und Hals	86.88.52↔	Anlage oder Wechsel eines Systems zur Vakuumversiegelung, am offenen Abdomen
83.99.11↔	Andere Operationen an Sehnen, Schulter und Axilla	86.88.53↔	Anlage oder Wechsel eines Systems zur Vakuumversiegelung, endorektal
83.99.12↔	Andere Operationen an Sehnen, Oberarm und Ellenbogen	86.88.59↔	Anlage oder Wechsel eines Systems zur Vakuumversiegelung, an Haut und Unterhaut oder sonstigen Lokalisationen
83.99.13↔	Andere Operationen an Sehnen, Unterarm	97.65‡↔	Entfernen eines Urethra-Stents

ADRG M07**Brachytherapie bei Krankheiten und Störungen der männlichen Geschlechtsorgane, Implantation von > 10 Seeds**

Prozedur in Tabelle M07-1

DRG M07Z**Brachytherapie bei Krankheiten und Störungen der männlichen Geschlechtsorgane, Implantation von > 10 Seeds****Prozedur M07-1**

92.29.32↔	Interstitielle Brachytherapie mit Implantation von permanenten Strahlern, von 10 bis 15 Quellen	92.29.37↔	Interstitielle Brachytherapie mit Implantation von permanenten Strahlern, von 36 bis bis 40 Quellen
92.29.33↔	Interstitielle Brachytherapie mit Implantation von permanenten Strahlern, von 16 bis 20 Quellen	92.29.38↔	Interstitielle Brachytherapie mit Implantation von permanenten Strahlern, von 41 bis bis 45 Quellen
92.29.34↔	Interstitielle Brachytherapie mit Implantation von permanenten Strahlern, von 21 bis 25 Quellen	92.29.39↔	Interstitielle Brachytherapie mit Implantation von permanenten Strahlern, von 46 bis bis 50 Quellen
92.29.35↔	Interstitielle Brachytherapie mit Implantation von permanenten Strahlern, von 26 bis bis 30 Quellen	92.29.3a↔	Interstitielle Brachytherapie mit Implantation von permanenten Strahlern, von 51 bis bis 55 Quellen
92.29.36↔	Interstitielle Brachytherapie mit Implantation von permanenten Strahlern, von 31 bis bis 35 Quellen	92.29.3b↔	Interstitielle Brachytherapie mit Implantation von permanenten Strahlern, von 56 bis bis 60 Quellen

- | | | | |
|-----------|---|-----------|---|
| 92.29.3c↔ | Interstitielle Brachytherapie mit Implantation von permanenten Strahlern, von 61 bis bis 65 Quellen | 92.29.3e↔ | Interstitielle Brachytherapie mit Implantation von permanenten Strahlern, mehr als 70 Quellen |
| 92.29.3d↔ | Interstitielle Brachytherapie mit Implantation von permanenten Strahlern, von 66 bis bis 70 Quellen | | |

ADRG M09

OR-Prozeduren an den männlichen Geschlechtsorganen bei bösartiger Neubildung oder bestimmte Eingriffe an den Beckenorganen beim Mann ohne äusserst schwere CC

Mindestens eine Prozedur in Tabelle M09-2 und Hauptdiagnose in Tabelle M09-1 oder Beidseitige Prozedur in Tabelle M09-3 oder Prozedur in Tabelle M09-4

DRG M09A

OR-Prozeduren an den männlichen Geschlechtsorganen bei bösartiger Neubildung mit äusserst schweren CC oder bestimmte Eingriffe an den Beckenorganen beim Mann ohne äusserst schwere CC

PCCL > 3 oder Beidseitige Prozedur in Tabelle M09-3 oder Prozedur in Tabelle M09-4

DRG M09B

OR-Prozeduren an den männlichen Geschlechtsorganen bei bösartiger Neubildung ohne äusserst schwere CC

Hauptdiagnose M09-1

- | | | | |
|-------|--|--------|--|
| C60.0 | Bösartige Neubildung: Praeputium penis | C63.8 | BNB: Männliche Genitalorgane, mehr Teilbereiche überlapp |
| C60.1 | Bösartige Neubildung: Glans penis | C63.9 | Bösartige Neubildung: Männliches Genitalorgan, nnbez |
| C60.2 | Bösartige Neubildung: Penisschaft | C76.3 | BNB ungenau bezeichneter Lokalisationen: Becken |
| C60.8 | Bösartige Neubildung: Penis, mehr Teilbereiche überlappend | C79.82 | Sekundäre bösartige Neubildung der Genitalorgane |
| C60.9 | Bösartige Neubildung: Penis, nicht näher bezeichnet | D07.4 | Carcinoma in situ Penis |
| C61 | Bösartige Neubildung der Prostata | D07.5 | Carcinoma in situ Prostata |
| C62.0 | Bösartige Neubildung: Dystoper Hoden | D07.6 | Carcinoma in situ so u nnbez männl Genitalorgane |
| C62.1 | Bösartige Neubildung: Deszendierter Hoden | D40.0 | NB unsich/unbek Verhalt Prostata |
| C62.9 | Bösartige Neubildung: Hoden, nicht näher bezeichnet | D40.1 | NB unsich/unbek Verhalt Hoden |
| C63.0 | Bösartige Neubildung: Nebenhoden [Epididymis] | D40.7 | NB unsich/unbek Verhalt sonst männl Genitalorg |
| C63.1 | Bösartige Neubildung: Samenstrang | D40.9 | NB unsich/unbek Verhalt männl Genitalorg, nnbez |
| C63.2 | Bösartige Neubildung: Skrotum | N42.3 | Prostatadysplasie |
| C63.7 | BNB: Sonstige näher bezeichnete männliche Genitalorgane | | |

Prozedur M09-2

- | | | | |
|-----------|---|-----------|---|
| 01.15↔ | Biopsie am Schädel | 04.92.11↔ | Implantation oder Ersetzen der Elektrode(n) eines temporären peripheren Neurostimulators, Mehrelektrodensystems, Teststimulation |
| 03.93.00↔ | Implantation oder Ersetzen der Elektrode(n) eines spinalen Neurostimulators, n.n.bez. | 04.92.20↔ | Implantation oder Ersetzen der Elektrode(n) eines permanenten peripheren Neurostimulators, Stabelektrode, Einzelelektrodensystems, perkutan |
| 03.93.10↔ | Implantation oder Ersetzen der Elektrode(n) eines temporären epiduralen Neurostimulators, Einzelelektrodensystems, Teststimulation | 04.92.21↔ | Implantation oder Ersetzen der Elektrode(n) eines permanenten peripheren Neurostimulators, Stabelektrode, Mehrelektrodensystems, perkutan |
| 03.93.11↔ | Implantation oder Ersetzen der Elektrode(n) eines temporären epiduralen Neurostimulators, Mehrelektrodensystems, Teststimulation | 04.92.30↔ | Implantation oder Ersetzen der Elektrode(n) eines permanenten peripheren Neurostimulators, Plattenelektrode, Einzelelektrodensystems, offen chirurgisch |
| 03.93.20↔ | Implantation oder Ersetzen der Elektrode(n) eines permanenten epiduralen Neurostimulators, Einzelelektrodensystems, Dauerstimulation, perkutan | 04.92.31↔ | Implantation oder Ersetzen der Elektrode(n) eines permanenten peripheren Neurostimulators, Plattenelektrode, Mehrelektrodensystems, offen chirurgisch |
| 03.93.21↔ | Implantation oder Ersetzen der Elektrode(n) eines permanenten epiduralen Neurostimulators, Mehrelektrodensystems, Dauerstimulation, perkutan | 04.92.40↔ | Implantation oder Ersetzen einer Vagusnervstimulationselektrode |
| 03.93.22↔ | Implantation oder Ersetzen der Elektrode(n) eines permanenten epiduralen Neurostimulators, Einzelelektrodensystems, Dauerstimulation, offen chirurgisch | 04.92.99↔ | Implantation oder Ersetzen der Elektrode(n) eines peripheren Neurostimulators, sonstige |
| 03.93.23↔ | Implantation oder Ersetzen der Elektrode(n) eines permanenten epiduralen Neurostimulators, Mehrelektrodensystems, Dauerstimulation, offen chirurgisch | 34.03↔ | Wiedereröffnung einer kürzlichen Thorakotomie |
| 03.93.30↔ | Implantation oder Ersetzen einer subduralen Elektrode zur Vorderwurzelstimulation | 40.11.00↔ | Biopsie an einer lymphatischen Struktur, n.n.bez. |
| 03.93.99↔ | Implantation oder Ersetzen der Elektrode(n) eines spinalen Neurostimulators, sonstige | 40.11.10↔ | Offene (Inzisions-) Biopsie eines mediastinalen, paraaortalen, iliakalen oder pelvinen Lymphknotens |
| 04.92.00↔ | Implantation oder Ersetzen der Elektrode(n) eines peripheren Neurostimulators, n.n.bez. | 40.11.11↔ | Offene (Inzisions-) Biopsie eines zervikalen, supraklavikulären, axillären oder inguinalen Lymphknotens |
| 04.92.10↔ | Implantation oder Ersetzen der Elektrode(n) eines temporären peripheren Neurostimulators, Einzelelektrodensystems, Teststimulation | 40.11.20↔ | Geschlossene [perkutane] [Nadel-] Biopsie von Lymphknoten |
| | | 40.11.99↔ | Biopsie an einer lymphatischen Struktur, sonstige |
| | | 40.19.00↔ | Sonstige diagnostische Massnahmen an lymphatischen Strukturen, n.n.bez |
| | | 40.19.99↔ | Sonstige diagnostische Massnahmen an lymphatischen Strukturen, sonstige |

12
M09

40.22.00↔	Exzision eines mamma-internalen Lymphknotens, n.n.bez.	54.99.00↔	Sonstige Operationen in der Abdominal-Region, n.n.bez.
40.22.10↔	Exzision eines mamma-internalen Lymphknotens, thorakoskopisch	54.99.30↔	Sonstige Operationen in der Abdominal-Region, Resektion von Gewebe in der Bauchregion ohne sichere Organzuordnung
40.22.20↔	Exzision eines mamma-internalen Lymphknotens, offen chirurgisch	54.99.40↔	Sonstige Operationen in der Abdominal-Region, Revision einer kutaneoperitonealen Fistel (Katheterverweilsystem)
40.22.99↔	Exzision eines mamma-internalen Lymphknotens, sonstige	54.99.41↔	Sonstige Operationen in der Abdominal-Region, Entfernung oder Verschluss einer kutaneoperitonealen Fistel (Katheterverweilsystem)
40.24.00↔	Exzision eines inguinalen Lymphknotens, n.n.bez.	54.99.50↔	Sonstige Operationen in der Abdominal-Region, Anlegen eines temporären Bauchwandverschlusses
40.24.10↔	Exzision eines inguinalen Lymphknotens, offen chirurgisch, ohne Markierung	54.99.60↔	Sonstige Operationen in der Abdominal-Region, Lumbotomie
40.24.11↔	Exzision eines inguinalen Lymphknotens, offen chirurgisch, mit Radionuklidmarkierung oder Farbstoffmarkierung (Sentinel-Lymphknotenektomie)	54.99.61↔	Sonstige Operationen in der Abdominal-Region, Relumbotomie
40.24.20↔	Exzision eines inguinalen Lymphknotens, laparoskopisch	54.99.99↔	Sonstige Operationen in der Abdominal-Region, sonstige
40.24.99↔	Exzision eines inguinalen Lymphknotens, sonstige	56.41.00↔	Partielle Ureterektomie, n.n.bez.
40.29.00↔	Einfache Exzision einer anderen lymphatischen Struktur, n.n.bez.	56.41.10↔	Partielle Ureterektomie, Resektion des Ureterostiums, perkutan-transvesikal
40.29.10↔	Exzision eines mediastinalen Lymphknotens, n.n.bez.	56.41.11↔	Partielle Ureterektomie, Resektion des Ureterostiums, transurethral
40.29.11↔	Exzision eines mediastinalen Lymphknotens, offen chirurgisch	56.41.12↔	Partielle Ureterektomie, Resektion des Ureterostiums, offen chirurgisch
40.29.12↔	Exzision eines mediastinalen Lymphknotens, thorakoskopisch	56.41.20↔	Partielle Ureterektomie, offen chirurgisch
40.29.19↔	Exzision eines mediastinalen Lymphknotens, sonstige	56.41.21↔	Partielle Ureterektomie, laparoskopisch
40.29.20↔	Exzision eines paraaortalen Lymphknotens	56.41.30↔	Partielle Ureterektomie, Resektion eines Ureterstumpfes
40.29.30↔	Exzision eines iliakalen Lymphknotens	56.41.40↔	Resektion einer Ureterozele, transurethral
40.29.70↔	Exzision eines Lymphangioms oder Hygroma cysticum	56.41.41↔	Resektion einer Ureterozele, offen chirurgisch
40.29.80↔	Exzision mehrerer abdominaler Lymphknotenstationen (mit Leberbiopsie), n.n.bez.	56.41.49↔	Resektion einer Ureterozele, sonstiger Zugang
40.29.81↔	Exzision mehrerer abdominaler Lymphknotenstationen (mit Leberbiopsie), offen chirurgisch [Staging-Laparotomie]	56.41.99↔	Partielle Ureterektomie, sonstige
40.29.82↔	Exzision mehrerer abdominaler Lymphknotenstationen (mit Leberbiopsie), laparoskopisch [Staging-Laparoskopie]	56.51.00↔	Aufbau einer kutanen Ureteroileostomie, n.n.bez.
40.29.89↔	Exzision mehrerer abdominaler Lymphknotenstationen (mit Leberbiopsie), sonstige	56.51.10↔	Aufbau einer kutanen Ureteroileostomie, Ureteroileokutaneostomie [Ileum-Conduit] oder Ureterokolokutaneostomie [Kolon-/Sigma-Conduit], offen chirurgisch
40.29.99↔	Einfache Exzision einer anderen lymphatischen Struktur, sonstige	56.51.11↔	Aufbau einer kutanen Ureteroileostomie, Ureteroileokutaneostomie [Ileum-Conduit] oder Ureterokolokutaneostomie [Kolon-/Sigma-Conduit], laparoskopisch
40.3x.00↔	Exzision von regionalen Lymphknoten, n.n.bez.	56.51.12↔	Aufbau einer kutanen Ureteroileostomie, mit Darminterponat [Conduit] (nicht kontinentes Stoma), sonstiger Zugang
40.3x.09↔	Exzision von regionalen Lymphknoten, sonstige	56.51.20↔	Aufbau einer kutanen Ureteroileostomie, Umwandlung einer anderen suprapubesikalen Harnableitung in eine kutane Ureteroileostomie
40.3x.10↔	Regionale Lymphadenektomie als selbständiger Eingriff, n.n.bez.	56.51.30↔	Aufbau einer kutanen Ureteroileostomie, mit Darmreservoir (kontinentes Stoma)
40.3x.11↔	Regionale Lymphadenektomie als selbständiger Eingriff, zervikal	56.51.99↔	Aufbau einer kutanen Ureteroileostomie, sonstige
40.3x.12↔	Regionale Lymphadenektomie als selbständiger Eingriff, axillär	56.52.00↔	Revision einer kutanen Ureteroileostomie, n.n.bez.
40.3x.13↔	Regionale Lymphadenektomie als selbständiger Eingriff, paraaortal, pelvin, obturatorisch oder iliakal	56.52.10↔	Revision einer kutanen Ureteroileostomie, mit Darminterponat [Conduit]
40.3x.14↔	Regionale Lymphadenektomie als selbständiger Eingriff, inguinal, offen chirurgisch	56.52.20↔	Revision einer kutanen Ureteroileostomie, mit Darmreservoir (kontinentes Stoma)
40.3x.15↔	Regionale Lymphadenektomie als selbständiger Eingriff, inguinale, laparoskopisch	56.52.99↔	Revision einer kutanen Ureteroileostomie, sonstige
40.3x.16↔	Regionale Lymphadenektomie als selbständiger Eingriff, mediastinal und peribronchial	56.61.00↔	Aufbau einer anderen kutanen Ureterostomie, n.n.bez.
40.3x.19↔	Regionale Lymphadenektomie als selbständiger Eingriff, sonstige	56.61.10↔	Aufbau einer anderen kutanen Ureterostomie, Ureterokutaneostomie und Transureterokutaneostomie, laparoskopisch
40.3x.20↔	Regionale Lymphadenektomie im Rahmen eines anderen Eingriffs, n.n.bez.	56.61.20↔	Aufbau einer anderen kutanen Ureterostomie, Umwandlung einer anderen suprapubesikalen Harnableitung in eine kutane Ureterostomie
40.3x.21↔	Regionale Lymphadenektomie im Rahmen eines anderen Eingriffs, zervikal	56.61.99↔	Aufbau einer anderen kutanen Ureterostomie, sonstige
40.3x.22↔	Regionale Lymphadenektomie im Rahmen eines anderen Eingriffs, axillär	56.62↔	Revision einer anderen kutanen Ureterostomie
40.3x.23↔	Regionale Lymphadenektomie im Rahmen eines anderen Eingriffs, paraaortal, pelvin oder iliakal	56.71.00↔	Harnableitung in den Darm, n.n.bez.
40.3x.24↔	Regionale Lymphadenektomie im Rahmen eines anderen Eingriffs, obturatorisch	56.71.10↔	Ureterosigmoideostomie mit Reservoirbildung, offen chirurgisch
40.3x.25↔	Regionale Lymphadenektomie im Rahmen eines anderen Eingriffs, inguinale	56.71.11↔	Ureterosigmoideostomie mit Reservoirbildung, laparoskopisch
40.3x.26↔	Regionale Lymphadenektomie im Rahmen eines anderen Eingriffs, mediastinal und peribronchial	56.71.20↔	Umwandlung einer anderen suprapubesikalen Harnableitung in eine Harnableitung in den Darm
40.3x.29↔	Regionale Lymphadenektomie im Rahmen eines anderen Eingriffs, sonstige	56.71.99↔	Harnableitung in den Darm, sonstige
40.9x.00↔	Sonstige Operationen an lymphatischen Strukturen, n.n.bez.	56.72↔	Revision einer ureterointestinalen Anastomose
40.9x.10↔	Anastomose zur Beseitigung eines Lymphödems	56.75↔	Transureteroureterostomie
40.9x.20↔	Inzision einer Lymphozele	56.83↔	Verschluss einer Ureterostomie
40.9x.30↔	Drainage eines Lymphödems	56.92↔	Implantation eines elektronischen Ureterstimulators
40.9x.40↔	Therapeutische perkutane Punktion einer Lymphozele	56.93↔	Ersetzen eines elektronischen Ureterstimulators
40.9x.99↔	Sonstige Operationen an lymphatischen Strukturen, sonstige	56.94↔	Entfernen eines elektronischen Ureterstimulators
50.12↔	Offene Biopsie an der Leber	56.99.00↔	Sonstige Operationen an einem Ureter, n.n.bez.

56.99.10↔	Freilegung des Ureters (zur Exploration)	58.49.29↔	Sonstige plastische Rekonstruktion der Urethra, zweizeitig, erste Sitzung, sonstige Rekonstruktion
56.99.20↔	Revisionsoperation am Ureter, offen chirurgisch	58.49.30↔	Zweizeitige plastische Rekonstruktion der Urethra, zweite Sitzung, n.n.bez.
56.99.21↔	Revisionsoperation am Ureter, sonstiger Zugang	58.49.31↔	Zweizeitige plastische Rekonstruktion der Urethra, zweite Sitzung, mit Präputial- oder Penishaut
56.99.30↔	Sonstige Operationen an einem Ureter, Injektion bei Ostiuminsuffizienz, transurethral	58.49.33↔	Zweizeitige plastische Rekonstruktion der Urethra, zweite Sitzung, mit Mund- oder Harnblasenschleimhaut
56.99.31↔	Sonstige Operationen an einem Ureter, Injektion bei Ostiuminsuffizienz, offen chirurgisch	58.49.39↔	Zweizeitige plastische Rekonstruktion der Urethra, zweite Sitzung, sonstige
56.99.32↔	Sonstige Operationen an einem Ureter, Injektion bei Ostiuminsuffizienz, sonstiger Zugang	58.49.40↔	Revision einer plastischen Rekonstruktion an der Urethra
56.99.99↔	Sonstige Operationen an einem Ureter, sonstige	58.49.99↔	Sonstige plastische Rekonstruktion an der Urethra, sonstige
57.12↔	Lösung von intraluminalen Adhäsionen mit Inzision an der Harnblase	58.5x.00↔	Lösung einer Urethrastriktur, n.n.bez.
57.21↔	Vesikostomie	58.5x.10↔	Lösung einer Urethrastriktur, Transurethrale Inzision des Sphincter urethrae externus
57.22↔	Revision einer Vesikostomie	58.5x.20↔	Lösung einer Urethrastriktur, Urethrotomia interna
57.33↔	Geschlossene [transurethrale] Biopsie der Harnblase	58.5x.99↔	Lösung einer Urethrastriktur, sonstige
57.34↔	Offene Biopsie der Harnblase	58.99.00‡↔	Sonstige Operationen an Urethra und Periurethralgewebe, n.n.bez.
57.49.00↔	Sonstige transurethrale Exzision oder Destruktion von Läsion oder Gewebe der Harnblase, n.n.bez.	58.99.10‡↔	Sonstige Operationen an Urethra und Periurethralgewebe, Einlegen und Wechsel eines Stent in die Urethra
57.49.11↔	Sonstige transurethrale Exzision oder Destruktion von Läsion oder Gewebe der Harnblase, Destruktion, transurethral	58.99.99‡↔	Sonstige Operationen an Urethra und Periurethralgewebe, sonstige
57.49.12↔	Sonstige transurethrale Exzision oder Destruktion von Läsion oder Gewebe der Harnblase, Resektion, transurethral	59.00↔	Retroperitoneale Dissektion, n.n.bez.
57.49.99↔	Sonstige transurethrale Exzision oder Destruktion von Läsion oder Gewebe der Harnblase, sonstige	59.02↔	Sonstige Lösung von perirenenalen oder periureteralen Adhäsionen
57.51↔	Exzision des Urachus	59.03.00↔	Laparoskopische Lösung von perirenenalen oder periureteralen Adhäsionen, n.n.bez.
57.58↔	Laparoskopische Exzision oder Destruktion von anderer Läsion oder Gewebe an der Harnblase	59.03.10↔	Ureterolyse ohne intraperitoneale Verlagerung, laparoskopisch
57.59.00↔	Offene Exzision oder Destruktion von anderer Läsion oder Gewebe an der Harnblase, n.n.bez.	59.03.11↔	Ureterolyse mit intraperitoneale Verlagerung, laparoskopisch
57.59.10↔	Offene Exzision oder Destruktion von anderer Läsion oder Gewebe an der Harnblase, Exzision, offen chirurgisch	59.03.99↔	Laparoskopische Lösung von perirenenalen oder periureteralen Adhäsionen, sonstige
57.59.20↔	Offene Exzision oder Destruktion von anderer Läsion oder Gewebe an der Harnblase, Myektomie	59.09↔	Sonstige Inzision am perirenenalen oder periureteralen Gewebe
57.59.99↔	Offene Exzision oder Destruktion von anderer Läsion oder Gewebe an der Harnblase, sonstige	59.11↔	Sonstige Lösung von perivesikalen Adhäsionen
57.81↔	Naht einer Harnblasenverletzung	59.12↔	Laparoskopische Lösung von perivesikalen Adhäsionen
57.82↔	Verschluss einer Zystostomie	59.19↔	Sonstige Inzision am perivesikalen Gewebe
57.83↔	Verschluss einer vesikointestinalen Fistel	59.21↔	Biopsie am perirenenalen oder perivesikalen Gewebe
57.84.00↔	Verschluss einer anderen Harnblasenfistel, n.n.bez.	59.72↔	Implantat-Injektion in Urethra und/oder Harnblasenhals
57.84.10↔	Verschluss einer vesikovaginalen Fistel, offen chirurgisch (abdominal)	59.74↔	Suspensionsoperation beim Mann
57.84.11↔	Verschluss einer vesikovaginalen Fistel, vaginal	59.91↔	Exzision am perirenenalen oder perivesikalen Gewebe
57.84.12↔	Verschluss einer vesikovaginalen Fistel, transvesikal	59.92↔	Sonstige Operationen am perirenenalen oder perivesikalen Gewebe
57.84.13↔	Verschluss einer vesikovaginalen Fistel, laparoskopisch	59.99↔	Sonstige Operationen an den Harnorganen
57.84.20↔	Verschluss einer vesikokutanen Fistel, offen chirurgisch	60.0↔	Inzision an der Prostata
57.84.21↔	Verschluss einer vesikokutanen Fistel, laparoskopisch	60.12↔	Offene Biopsie an der Prostata
57.84.99↔	Verschluss einer anderen Harnblasenfistel, sonstige	60.14↔	Offene Biopsie an den Vesiculae seminales
57.88↔	Sonstige Anastomose an der Harnblase	60.15↔	Biopsie am periprostatischen Gewebe
57.89↔	Sonstige plastische Rekonstruktion an der Harnblase	60.21↔	Transurethrale (Ultraschall-) geführte laserinduzierte Prostatektomie (TULIP)
57.91↔	Sphinkterotomie an der Harnblase	60.29.00↔	Sonstige transurethrale Prostatektomie, n.n.bez.
57.93.00↔	(Postoperative) Blutstillung an der Harnblase, n.n.bez.	60.29.10↔	Sonstige transurethrale Prostatektomie, Elektresektion von Prostatagewebe
57.93.10↔	(Postoperative) Blutstillung an der Harnblase, perkutan	60.29.20↔	Sonstige transurethrale Prostatektomie, sonstige transurethrale Destruktion von Prostatagewebe
57.93.11↔	(Postoperative) Blutstillung an der Harnblase, transurethral	60.29.99↔	Sonstige transurethrale Prostatektomie, sonstige
57.93.12↔	(Postoperative) Blutstillung an der Harnblase, offen chirurgisch	60.61.00↔	Lokale Exzision einer Läsion an der Prostata, n.n.bez.
57.93.13↔	(Postoperative) Blutstillung an der Harnblase, laparoskopisch	60.61.10↔	Lokale Exzision einer Läsion an der Prostata, transurethral
57.93.14↔	(Postoperative) Blutstillung an der Harnblase, über ein Stoma	60.61.11↔	Lokale Exzision einer Läsion an der Prostata, suprapubisch-transvesikal
57.93.99↔	(Postoperative) Blutstillung an der Harnblase, sonstige	60.61.12↔	Lokale Exzision einer Läsion an der Prostata, retropubisch
57.96↔	Implantation eines elektronischen Blasenstimulators	60.61.13↔	Lokale Exzision einer Läsion an der Prostata, perineal
57.97↔	Ersetzen eines elektronischen Blasenstimulators	60.61.99↔	Lokale Exzision einer Läsion an der Prostata, sonstige
57.98↔	Entfernen eines elektronischen Blasenstimulators	60.72↔	Inzision an einer Vesicula seminalis
58.1↔	Urethrale Meatotomie	60.73↔	Exzision einer Vesicula seminalis
58.24↔	Biopsie am Periurethralgewebe	60.79↔	Sonstige Operationen an den Vesiculae seminales
58.49.00↔	Sonstige plastische Rekonstruktion an der Urethra, n.n.bez.	60.81↔	Inzision am periprostatischen Gewebe
58.49.10↔	Einzeitige plastische Rekonstruktion der Urethra, mit Präputial- oder Penishaut	60.82↔	Exzision am periprostatischen Gewebe
58.49.11↔	Einzeitige plastische Rekonstruktion der Urethra, mit Mund- oder Harnblasenschleimhaut, sonstige Rekonstruktion	60.93↔	Plastische Rekonstruktion an der Prostata
58.49.20↔	Zweizeitige plastische Rekonstruktion der Urethra, erste Sitzung, mit Präputial- oder Penishaut	60.94↔	Blutstillung an der Prostata
58.49.21↔	Zweizeitige plastische Rekonstruktion der Urethra, erste Sitzung, mit Mund- oder Harnblasenschleimhaut	60.95↔	Transurethrale Ballon-Dilatation einer prostatichen Urethra

60.96↔	Transurethrale Destruktion von prostatichem Gewebe durch Mikrowellenwärmetherapie	77.44.20↔	Knochenbiopsie an Karpalia und Metakarpalia, Offene Knochenbiopsie
60.97↔	Sonstige transurethrale Destruktion von prostatichem Gewebe durch sonstige Wärmetherapie	77.44.99↔	Knochenbiopsie an Karpalia und Metakarpalia, sonstige
60.99.00↔	Sonstige Operationen an der Prostata, n.n.bez.	77.45.00↔	Knochenbiopsie am Femur, n.n.bez.
60.99.10↔	Sonstige Operationen an der Prostata, Transrektale und perkutane Destruktion von Prostatagewebe	77.45.10↔	Knochenbiopsie am Femur, Perkutane (Nadel-) Biopsie
60.99.11↔	Sonstige Operationen an der Prostata, transrektale Destruktion von Prostatagewebe, mittels HIFU (High-Intensity Focused Ultrasound)	77.45.20↔	Knochenbiopsie am Femur, Offene Knochenbiopsie
60.99.99↔	Sonstige Operationen an der Prostata, sonstige	77.45.99↔	Knochenbiopsie am Femur, sonstige
62.99.00↔	Sonstige Operationen an den Hoden, n.n.bez.	77.46.00↔	Knochenbiopsie an der Patella, n.n.bez.
62.99.10↔	Exploration bei Kryptorchismus, inguinal	77.46.10↔	Knochenbiopsie an der Patella, Perkutane (Nadel-) Biopsie
62.99.11↔	Exploration bei Kryptorchismus, abdominal, offen chirurgisch	77.46.20↔	Knochenbiopsie an der Patella, Offene Knochenbiopsie
62.99.12↔	Exploration bei Kryptorchismus, abdominal, laparoskopisch	77.46.99↔	Knochenbiopsie an der Patella, sonstige
62.99.20↔	Operative Verlagerung eines Abdominalhodens	77.47.00↔	Knochenbiopsie an Tibia und Fibula, n.n.bez.
62.99.30↔	Entnahme von Hoden- oder Nebenhodengewebe zur Aufbereitung für die künstliche Insemination	77.47.10↔	Knochenbiopsie an Tibia und Fibula, Perkutane (Nadel-) Biopsie
62.99.99↔	Sonstige Operationen an den Hoden, sonstige	77.47.20↔	Knochenbiopsie an Tibia und Fibula, Offene Knochenbiopsie
77.40.00↔	Knochenbiopsie, ohne Angabe der Lokalisation, n.n.bez.	77.47.99↔	Knochenbiopsie an Tibia und Fibula, sonstige
77.40.10↔	Knochenbiopsie, ohne Angabe der Lokalisation, Perkutane (Nadel-) Biopsie	77.48.00↔	Knochenbiopsie an Tarsalia und Metatarsalia, n.n.bez.
77.40.20↔	Knochenbiopsie, ohne Angabe der Lokalisation, Offene Knochenbiopsie	77.48.10↔	Knochenbiopsie an Tarsalia und Metatarsalia, Perkutane (Nadel-) Biopsie
77.40.99↔	Knochenbiopsie, ohne Angabe der Lokalisation, sonstige	77.48.20↔	Knochenbiopsie an Tarsalia und Metatarsalia, Offene Knochenbiopsie
77.41.00↔	Knochenbiopsie von Skapula, Klavikula, Rippen und Sternum, n.n.bez.	77.48.99↔	Knochenbiopsie an Tarsalia und Metatarsalia, sonstige
77.41.10↔	Knochenbiopsie von Skapula, Klavikula, Rippen und Sternum, Perkutane (Nadel-) Biopsie	77.49.00↔	Knochenbiopsie an anderen näher bezeichneten Knochen, ausser Gesichtsschädelknochen, n.n.bez.
77.41.20↔	Knochenbiopsie von Skapula, Klavikula, Rippen und Sternum, Offene Knochenbiopsie	77.49.20↔	Knochenbiopsie an anderen näher bezeichneten Knochen, ausser Gesichtsschädelknochen, Knochenbiopsie an der Wirbelsäule, Perkutane (Nadel-) Biopsie
77.41.99↔	Knochenbiopsie von Skapula, Klavikula, Rippen und Sternum, sonstige	77.49.21↔	Knochenbiopsie an anderen näher bezeichneten Knochen, ausser Gesichtsschädelknochen, Knochenbiopsie an der Wirbelsäule, Offene Knochenbiopsie
77.42.00↔	Knochenbiopsie am Humerus, n.n.bez.	77.49.40↔	Knochenbiopsie an anderen näher bezeichneten Knochen, ausser Gesichtsschädelknochen, Knochenbiopsie an Phalangen des Fusses, Perkutane (Nadel-) Biopsie
77.42.10↔	Knochenbiopsie am Humerus, Perkutane (Nadel-) Biopsie	77.49.41↔	Knochenbiopsie an anderen näher bezeichneten Knochen, ausser Gesichtsschädelknochen, Knochenbiopsie an Phalangen des Fusses, Offene Knochenbiopsie
77.42.20↔	Knochenbiopsie am Humerus, Offene Knochenbiopsie	77.49.90↔	Knochenbiopsie an anderen näher bezeichneten Knochen, ausser Gesichtsschädelknochen, Perkutane (Nadel-) Biopsie
77.42.99↔	Knochenbiopsie am Humerus, sonstige	77.49.91↔	Knochenbiopsie an anderen näher bezeichneten Knochen, ausser Gesichtsschädelknochen, Offene Knochenbiopsie
77.43.00↔	Knochenbiopsie an Radius und Ulna, n.n.bez.	77.49.99↔	Knochenbiopsie an anderen näher bezeichneten Knochen, ausser Gesichtsschädelknochen, sonstige
77.43.10↔	Knochenbiopsie an Radius und Ulna, Perkutane (Nadel-) Biopsie	83.92↔	Einsetzen oder Ersetzen eines Skelettmuskelstimulators
77.43.20↔	Knochenbiopsie an Radius und Ulna, Offene Knochenbiopsie	97.65‡↔	Entfernen eines Urethra-Stents
77.43.99↔	Knochenbiopsie an Radius und Ulna, sonstige		
77.44.00↔	Knochenbiopsie an Karpalia und Metakarpalia, n.n.bez.		
77.44.10↔	Knochenbiopsie an Karpalia und Metakarpalia, Perkutane (Nadel-) Biopsie		

Prozedur M09-3

62.99.00↔	Sonstige Operationen an den Hoden, n.n.bez.	62.99.20↔	Operative Verlagerung eines Abdominalhodens
62.99.10↔	Exploration bei Kryptorchismus, inguinal	62.99.30↔	Entnahme von Hoden- oder Nebenhodengewebe zur Aufbereitung für die künstliche Insemination
62.99.11↔	Exploration bei Kryptorchismus, abdominal, offen chirurgisch	62.99.99↔	Sonstige Operationen an den Hoden, sonstige
62.99.12↔	Exploration bei Kryptorchismus, abdominal, laparoskopisch		

Prozedur M09-4

40.52.00↔	Radikale Exzision von periaortalen Lymphknoten, n.n.bez.	40.54.99↔	Radikale Exzision der Leistengegend, sonstige
40.52.10↔	Radikale Exzision von retroperitonealen (paraaortal, parakaval) und pelvinalen Lymphknoten als selbständiger Eingriff	40.59.00↔	Radikale Exzision anderer Lymphknoten, n.n.bez.
40.52.11↔	Radikale Exzision von retroperitonealen (paraaortal, parakaval) und pelvinalen Lymphknoten im Rahmen eines anderen Eingriffs	40.59.10↔	Radikale Exzision anderer Lymphknoten als selbständiger Eingriff, n.n.bez.
40.52.99↔	Radikale Exzision von periaortalen Lymphknoten, sonstige	40.59.11↔	Radikale Exzision mediastinaler Lymphknoten als selbständiger Eingriff
40.53.00↔	Radikale Exzision von iliakalen Lymphknoten, n.n.bez.	40.59.12↔	Radikale Exzision peribronchialer Lymphknoten als selbständiger Eingriff
40.53.10↔	Radikale Exzision von iliakalen Lymphknoten als selbständiger Eingriff	40.59.19↔	Radikale Exzision anderer Lymphknoten als selbständiger Eingriff, sonstige
40.53.11↔	Radikale Exzision von iliakalen Lymphknoten im Rahmen eines anderen Eingriffs	40.59.20↔	Radikale Exzision anderer Lymphknoten im Rahmen eines anderen Eingriffs, n.n.bez.
40.53.99↔	Radikale Exzision von iliakalen Lymphknoten, sonstige	40.59.21↔	Radikale Exzision mediastinaler Lymphknoten im Rahmen eines anderen Eingriffs
40.54.00↔	Radikale Exzision der Leistengegend, n.n.bez.	40.59.22↔	Radikale Exzision peribronchialer Lymphknoten im Rahmen eines anderen Eingriffs
40.54.10↔	Radikale Exzision der Leistengegend als selbständiger Eingriff		
40.54.11↔	Radikale Exzision der Leistengegend im Rahmen eines anderen Eingriffs		

40.59.29↔	Radikale Exzision anderer Lymphknoten im Rahmen eines anderen Eingriffs, sonstige	60.61.00↔	Lokale Exzision einer Läsion an der Prostata, n.n.bez.
40.59.99↔	Radikale Exzision anderer Lymphknoten, sonstige	60.61.10↔	Lokale Exzision einer Läsion an der Prostata, transurethral
45.27↔	Intestinale Biopsie an nicht näher bezeichneter Stelle	60.61.11↔	Lokale Exzision einer Läsion an der Prostata, suprapubisch-transvesikal
54.23↔	Biopsie am Peritoneum	60.61.12↔	Lokale Exzision einer Läsion an der Prostata, retropubisch
60.3↔	Suprapubische Prostatektomie	60.61.13↔	Lokale Exzision einer Läsion an der Prostata, perineal
60.4↔	Retropubische Prostatektomie	60.61.99↔	Lokale Exzision einer Läsion an der Prostata, sonstige

ADRG M10**Strahlentherapie bei Krankheiten und Störungen der männlichen Geschlechtsorgane, mehr als ein Belegungstag oder interstitielle Brachytherapie**

Prozedur in Tabelle M10-1 und keine Prozedur in Tabelle M10-2 und Verweildauer > 1 Tag oder Prozedur in Tabelle M10-3

DRG M10Z**Strahlentherapie bei Krankheiten und Störungen der männlichen Geschlechtsorgane, mehr als ein Belegungstag oder interstitielle Brachytherapie****Prozedur M10-1**

92.20↔	Infusion von flüssigem Radioisotop	92.25.02↔	Teleradiotherapie mit Elektronen, Linearbeschleuniger, Halbkörperbestrahlung
92.21.00↔	Oberflächenstrahlentherapie: n.n.bez.	92.25.03↔	Teleradiotherapie mit Elektronen, Linearbeschleuniger, Ganzkörperbestrahlung
92.21.01↔	Oberflächenstrahlentherapie: Bis zu 2 Bestrahlungsfeldern	92.25.04↔	Teleradiotherapie mit Elektronen, Linearbeschleuniger, Intraoperative Strahlentherapie
92.21.02↔	Oberflächenstrahlentherapie: Mehr als 2 Bestrahlungsfelder	92.25.09↔	Teleradiotherapie mit Elektronen, Linearbeschleuniger, sonstige
92.22.00↔	Orthovoltstrahlentherapie: n.n.bez. Orthovoltstrahlentherapie: n.n.bez.	92.25.11↔	Teleradiotherapie mit Elektronen, Linearbeschleuniger, mit bildgestützte Einstellung
92.22.01↔	Orthovoltstrahlentherapie: Bis zu 2 Bestrahlungsfeldern	92.25.12↔	Teleradiotherapie mit Elektronen, Linearbeschleuniger, bis zu 2 Bestrahlungsfelder, mit bildgestützte Einstellung
92.22.02↔	Orthovoltstrahlentherapie: Mehr als 2 Bestrahlungsfelder	92.25.13↔	Teleradiotherapie mit Elektronen, Linearbeschleuniger, mehr als 2 Bestrahlungsfelder, mit bildgestützter Einstellung
92.22.11↔	Intraoperative Röntgenstrahlentherapie, bis 300 kV	92.25.14↔	Teleradiotherapie mit Elektronen, Linearbeschleuniger, 3D-geplante Bestrahlung, mit bildgestützter Einstellung
92.22.12↔	Intraoperative Röntgenstrahlentherapie, 300 kV - < 1 MV	92.25.15↔	Teleradiotherapie mit Elektronen, Linearbeschleuniger, intensitätsmodulierte Radiotherapie, mit bildgestützter Einstellung
92.22.19↔	Intraoperative Röntgenstrahlentherapie, sonstige	92.25.21↔	Teleradiotherapie mit Elektronen, Linearbeschleuniger, bis zu 2 Bestrahlungsfelder, ohne bildgestützte Einstellung
92.23.00↔	Hochvoltstrahlentherapie, n.n.bez.	92.25.22↔	Teleradiotherapie mit Elektronen, Linearbeschleuniger, mehr als 2 Bestrahlungsfelder, ohne bildgestützte Einstellung
92.23.01↔	Telekobaltgerät bis zu 2 Bestrahlungsfelder	92.25.23↔	Teleradiotherapie mit Elektronen, Linearbeschleuniger, 3D-geplante Bestrahlung, ohne bildgestützte Einstellung
92.23.02↔	Telekobaltgerät 3 bis 4 Bestrahlungsfelder	92.25.24↔	Teleradiotherapie mit Elektronen, Linearbeschleuniger, intensitätsmodulierte Radiotherapie, ohne bildgestützte Einstellung
92.23.03↔	Telekobaltgerät mehr als 4 Bestrahlungsfelder oder 3D-geplante Bestrahlung	92.26.00↔	Teleradiotherapie mit anderen Partikelstrahlen, n.n.bez.
92.23.08↔	Hochvoltstrahlentherapie: andere Isotope	92.26.10↔	Protonentherapie, bis zu 2 Bestrahlungsfelder, ohne bildgestützte Einstellung
92.23.09↔	Telekobaltgerät, Sonstige	92.26.11↔	Protonentherapie, bis zu 2 Bestrahlungsfelder, mit bildgestützter Einstellung
92.24.00↔	Teleradiotherapie mit Photonen, Linearbeschleuniger, n.n.bez.	92.26.20↔	Protonentherapie, mehr als 2 Bestrahlungsfelder, ohne bildgestützte Einstellung
92.24.01↔	Teleradiotherapie mit Photonen, Linearbeschleuniger, Großfeldbestrahlung	92.26.21↔	Protonentherapie, mehr als 2 Bestrahlungsfelder, mit bildgestützter Einstellung
92.24.02↔	Teleradiotherapie mit Photonen, Linearbeschleuniger, Halbkörperbestrahlung	92.26.99↔	Teleradiotherapie mit anderen Partikelstrahlen, sonstige
92.24.03↔	Teleradiotherapie mit Photonen, Linearbeschleuniger, Ganzkörperbestrahlung	92.27.00↔	Implantation oder Einsetzen radioaktiver Elemente (Brachytherapie mit umschlossenen Radionukliden), Körperoberfläche, sonstiger oder n.n.bez. Applikationsort
92.24.04↔	Teleradiotherapie mit Photonen, Linearbeschleuniger, Intraoperative Strahlentherapie	92.27.10↔	Implantation oder Einsetzen radioaktiver Elemente (Brachytherapie mit umschlossenen Radionukliden), weibliche Geschlechtsorgane, n.n.bez.
92.24.09↔	Teleradiotherapie mit Photonen, Linearbeschleuniger, sonstige	92.27.11↔	Implantation oder Einsetzen radioaktiver Elemente (Brachytherapie mit umschlossenen Radionukliden), intrauterin
92.24.11↔	Teleradiotherapie mit Photonen, Linearbeschleuniger, bis zu 2 Bestrahlungsfelder: Mit bildgestützter Einstellung	92.27.12↔	Implantation oder Einsetzen radioaktiver Elemente (Brachytherapie mit umschlossenen Radionukliden), intravaginal
92.24.12↔	Teleradiotherapie mit Photonen, Linearbeschleuniger, mehr als 2 Bestrahlungsfelder: Mit bildgestützter Einstellung	92.27.13↔	Implantation oder Einsetzen radioaktiver Elemente (Brachytherapie mit umschlossenen Radionukliden), intrauterin und intravaginal kombiniert
92.24.13↔	Teleradiotherapie mit Photonen, Linearbeschleuniger, 3D-geplante Bestrahlung: Mit bildgestützter Einstellung		
92.24.14↔	Teleradiotherapie mit Photonen, Linearbeschleuniger, intensitätsmodulierte Radiotherapie: Mit bildgestützter Einstellung		
92.24.21↔	Teleradiotherapie mit Photonen, Linearbeschleuniger, bis zu 2 Bestrahlungsfelder: Ohne bildgestützte Einstellung		
92.24.22↔	Teleradiotherapie mit Photonen, Linearbeschleuniger, mehr als 2 Bestrahlungsfelder: Ohne bildgestützte Einstellung		
92.24.23↔	Teleradiotherapie mit Photonen, Linearbeschleuniger, 3D-geplante Bestrahlung: Ohne bildgestützte Einstellung		
92.24.24↔	Teleradiotherapie mit Photonen, Linearbeschleuniger, intensitätsmodulierte Radiotherapie: Ohne bildgestützte Einstellung		
92.24.30↔	Teleradiotherapie mit Photonen: hochkomplexe Radiotherapie mit spezialisierter Ausstattung		
92.25.00↔	Teleradiotherapie mit Elektronen, Linearbeschleuniger, n.n.bez.		
92.25.01↔	Teleradiotherapie mit Elektronen, Linearbeschleuniger, Großfeldbestrahlung		

92.27.21↔	Implantation oder Einsetzen radioaktiver Elemente (Brachytherapie mit umschlossenen Radionukliden), Körperoberfläche	92.29.24↔	Brachytherapie mit Implantation von entfernbaren Strahlern in mehreren Ebenen, hohe Dosisleistung, intraoperativ
92.27.22↔	Implantation oder Einsetzen radioaktiver Elemente (Brachytherapie mit umschlossenen Radionukliden), intrakavitär	92.29.29↔	Interstitielle Brachytherapie mit Volumenimplantation von entfernbaren Strahlern in mehreren Ebenen, sonstige
92.27.23↔	Implantation oder Einsetzen radioaktiver Elemente (Brachytherapie mit umschlossenen Radionukliden), intraluminal	92.29.31↔	Interstitielle Brachytherapie mit Implantation von permanenten Strahlern, bis zu 10 Quellen
92.27.30↔	Implantation oder Einsetzen radioaktiver Elemente (Brachytherapie mit umschlossenen Radionukliden), Gefäss n.n.bez.	92.29.32↔	Interstitielle Brachytherapie mit Implantation von permanenten Strahlern, von 10 bis 15 Quellen
92.27.31↔	Implantation oder Einsetzen radioaktiver Elemente (Brachytherapie mit umschlossenen Radionukliden), Koronargefäss	92.29.33↔	Interstitielle Brachytherapie mit Implantation von permanenten Strahlern, von 16 bis 20 Quellen
92.27.39↔	Implantation oder Einsetzen radioaktiver Elemente (Brachytherapie mit umschlossenen Radionukliden), sonstiges Gefäss	92.29.34↔	Interstitielle Brachytherapie mit Implantation von permanenten Strahlern, von 21 bis 25 Quellen
92.27.40↔	Implantation oder Einsetzen radioaktiver Elemente (Brachytherapie mit umschlossenen Radionukliden), intraoperativ	92.29.35↔	Interstitielle Brachytherapie mit Implantation von permanenten Strahlern, von 26 bis bis 30 Quellen
92.27.70↔	Radioaktive Moulagen, n.n.bez.	92.29.36↔	Interstitielle Brachytherapie mit Implantation von permanenten Strahlern, von 31 bis bis 35 Quellen
92.27.71↔	Radioaktive Moulagen: Konstruktion und Applikation von oberflächlichen radioaktiven Moulagen	92.29.37↔	Interstitielle Brachytherapie mit Implantation von permanenten Strahlern, von 36 bis bis 40 Quellen
92.27.72↔	Radioaktive Moulagen: Konstruktion und Applikation von nicht auf der Körperoberfläche verwendeten Applikatoren	92.29.38↔	Interstitielle Brachytherapie mit Implantation von permanenten Strahlern, von 41 bis bis 45 Quellen
92.27.73↔	Radioaktive Moulagen: Konstruktion und Applikation von Augenapplikatoren	92.29.39↔	Interstitielle Brachytherapie mit Implantation von permanenten Strahlern, von 46 bis bis 50 Quellen
92.27.79↔	Radioaktive Moulagen, sonstige	92.29.3a↔	Interstitielle Brachytherapie mit Implantation von permanenten Strahlern, von 51 bis bis 55 Quellen
92.28.00↔	Injektion oder Instillation von Radioisotopen, n.n.bez.	92.29.3b↔	Interstitielle Brachytherapie mit Implantation von permanenten Strahlern, von 56 bis bis 60 Quellen
92.28.01↔	Instillation von offenen Radionukliden in Gelenke	92.29.3c↔	Interstitielle Brachytherapie mit Implantation von permanenten Strahlern, von 61 bis bis 65 Quellen
92.28.02↔	Radiojodtherapie: Radiojodtherapie bis 1,2 GBq I-131: Ohne Gabe von rekombinantem Thyreotropin (rh-TSH)	92.29.3d↔	Interstitielle Brachytherapie mit Implantation von permanenten Strahlern, von 66 bis bis 70 Quellen
92.28.03↔	Radiojodtherapie: Radiojodtherapie bis 1,2 GBq I-131: Mit Gabe von rekombinantem Thyreotropin (rh-TSH)	92.29.3e↔	Interstitielle Brachytherapie mit Implantation von permanenten Strahlern, mehr als 70 Quellen
92.28.04↔	Radiojodtherapie: Radiojodtherapie über 1,2 bis unter 5 GBq I-131: Ohne Gabe von rekombinantem Thyreotropin (rh-TSH)	92.29.40↔	Brachytherapie mit Oberflächenapplikatoren, n.n.bez.
92.28.05↔	Radiojodtherapie: Radiojodtherapie über 1,2 bis unter 5 GBq I-131: Mit Gabe von rekombinantem Thyreotropin (rh-TSH)	92.29.49↔	Brachytherapie mit Oberflächenapplikatoren, sonstige
92.28.06↔	Radiojodtherapie: Radiojodtherapie mit 5 und mehr GBq I-131: Ohne Gabe von rekombinantem Thyreotropin (rh-TSH)	92.29.51↔	Entfernung von umschlossenen Radionukliden oder inaktiven Applikatoren unter Anästhesie
92.28.07↔	Radiojodtherapie: Radiojodtherapie mit 5 und mehr GBq I-131: Mit Gabe von rekombinantem Thyreotropin (rh-TSH)	92.29.60↔	Konstruktion und Anpassung von Fixations- und Behandlungshilfen bei Strahlentherapie, Fixationsvorrichtung, n.n.bez.
92.28.11↔	Therapie mit offenen Radionukliden bei Knochenmetastasen	92.29.61↔	Konstruktion und Anpassung von Fixations- und Behandlungshilfen bei Strahlentherapie, Fixationsvorrichtung, einfach
92.28.12↔	Intravenöse palliative Schmerztherapie mit offenen Radionukliden bei Knochenmetastasen	92.29.62↔	Konstruktion und Anpassung von Fixations- und Behandlungshilfen bei Strahlentherapie, Fixationsvorrichtung, mittlerer Schwierigkeitsgrad
92.28.13↔	Radiorezeptortherapie mit DOTA-konjugierten Somatostatin-Analoga	92.29.63↔	Konstruktion und Anpassung von Fixations- und Behandlungshilfen bei Strahlentherapie, Fixationsvorrichtung, komplex
92.28.20↔	Radioimmuntherapie mit 90Y-Ibritumomab-Tiuxetan, parenteral	92.29.64↔	Konstruktion und Anpassung von Fixations- und Behandlungshilfen bei Strahlentherapie, Behandlungshilfen
92.28.21↔	Gabe von Jod-131-MIBG (Metajodbenzylguanidin) parenteral	92.29.65↔	Konstruktion und Anpassung von Fixations- und Behandlungshilfen bei Strahlentherapie, individuelle Blöcke oder Viellamellenkollimator (MLC)
92.28.31↔	Selektive intravasculäre Radiochemoembolisation mit I-131-Lipiodol	92.29.69↔	Konstruktion und Anpassung von Fixations- und Behandlungshilfen bei Strahlentherapie, sonstige
92.28.32↔	Selektive intravasculäre Radionuklidtherapie (SIRT) durch Embolisation von Yttrium-90-markierten Mikrosphären	92.29.70↔	Bestrahlungssimulation für externe Bestrahlung und Brachytherapie, n.n.bez.
92.28.33↔	Endovaskuläre Brachytherapie mit Rhenium-188	92.29.71↔	Bestrahlungssimulation für externe Bestrahlung und Brachytherapie: CT-gesteuerte Simulation für die externe Bestrahlung
92.29.00↔	Brachytherapie mit umschlossenen Radionukliden, n.n. bez.	92.29.72↔	Bestrahlungssimulation für externe Bestrahlung und Brachytherapie, CT-gesteuerte Simulation für die Brachytherapie
92.29.09↔	Brachytherapie mit umschlossenen Radionukliden, sonstige	92.29.73↔	Bestrahlungssimulation für externe Bestrahlung und Brachytherapie, Feldfestlegung mit Simulator, ohne 3D-Plan
92.29.11↔	Interstitielle Brachytherapie mit Implantation von entfernbaren Strahlern in einer Ebene, niedrige Dosisleistung	92.29.74↔	Bestrahlungssimulation für externe Bestrahlung und Brachytherapie, Feldfestlegung mit Simulator, mit 3D-Plan
92.29.12↔	Interstitielle Brachytherapie mit Implantation von entfernbaren Strahlern in einer Ebene, gepulste Dosisleistung (Pulsed dose rate)	92.29.79↔	Bestrahlungssimulation für externe Bestrahlung und Brachytherapie, Sonstige
92.29.13↔	Interstitielle Brachytherapie mit Implantation von entfernbaren Strahlern in einer Ebene, hohe Dosisleistung	92.29.80↔	Bestrahlungsplanung für perkutane Bestrahlung und Brachytherapie, n.n.bez.
92.29.19↔	Interstitielle Brachytherapie mit Implantation von entfernbaren Strahlern in einer Ebene, sonstige		
92.29.21↔	Interstitielle Brachytherapie mit Volumenimplantation von entfernbaren Strahlern in mehreren Ebenen, niedrige Dosisleistung		
92.29.22↔	Interstitielle Brachytherapie mit Volumenimplantation von entfernbaren Strahlern in mehreren Ebenen, gepulste Dosisleistung (Pulsed dose rate)		
92.29.23↔	Interstitielle Brachytherapie mit Volumenimplantation von entfernbaren Strahlern in mehreren Ebenen, hohe Dosisleistung		

- 92.29.81↔ Bestrahlungsplanung für perkutane Bestrahlung und Brachytherapie, Bestrahlungsplanung für die intensitätsmodulierte Radiotherapie
- 92.29.82↔ Bestrahlungsplanung für perkutane Bestrahlung und Brachytherapie, Bestrahlungsplanung mit Fusion von CT- und MRT-Bildern
- 92.29.83↔ Bestrahlungsplanung für perkutane Bestrahlung und Brachytherapie, Bestrahlungsplanung für die Brachytherapie, mittel
- 92.29.84↔ Bestrahlungsplanung für perkutane Bestrahlung und Brachytherapie, Bestrahlungsplanung für die Brachytherapie, komplex
- 92.29.85↔ Bestrahlungsplanung für perkutane Bestrahlung und Brachytherapie, Bestrahlungsplanung ohne individuelle Dosisplanung
- 92.29.86↔ Bestrahlungsplanung für perkutane Bestrahlung und Brachytherapie, Bestrahlungsplanung für perkutane Bestrahlung, mit individueller Dosisplanung
- 92.29.87↔ Bestrahlungsplanung für perkutane Bestrahlung und Brachytherapie, Bestrahlungsplanung mit Fusion von CT- und PET-Bildern
- 92.29.88↔ Bestrahlungsplanung für perkutane Bestrahlung und Brachytherapie, Bestrahlungsplanung mit Fusion von CT-, MRT- und PET-Bildern
- 92.29.89↔ Bestrahlungsplanung für perkutane Bestrahlung und Brachytherapie, sonstige
- 92.30.00↔ Stereotaktische Bestrahlung, einzeitig, n.n.bez.
- 92.30.01↔ Stereotaktische Bestrahlung, einzeitig: Zerebral, n.n.bez.
- 92.30.02↔ Stereotaktische Bestrahlung, einzeitig: Extrazerebral, n.n.bez.
- 92.30.20↔ Stereotaktische Bestrahlung, einzeitig: Zerebral, intensitätsmodulierte Radiotherapie
- 92.30.21↔ Stereotaktische Bestrahlung, einzeitig: Zerebral, intensitätsmodulierte Bogenbestrahlung (IMAT)
- 92.30.22↔ Stereotaktische Bestrahlung, einzeitig: Zerebral, bildgestützte Einstellung
- 92.30.30↔ Stereotaktische Bestrahlung, einzeitig: Extrazerebral, intensitätsmodulierte Radiotherapie
- 92.30.31↔ Stereotaktische Bestrahlung, einzeitig: Extrazerebral, intensitätsmodulierte Bogenbestrahlung (IMAT)
- 92.30.32↔ Stereotaktische Bestrahlung, einzeitig: Extrazerebral, bildgestützte Einstellung
- 92.30.99↔ Stereotaktische Bestrahlung, einzeitig, sonstige
- 92.31.00↔ Radiochirurgie mit Photonen n.n. bez., zerebral
- 92.31.10↔ Radiochirurgie mit Photonen n.n. bez., extrazerebral
- 92.32.00↔ Mehrquellige Photon-Radiochirurgie, n.n.bez.
- 92.32.01↔ Mehrquellige Photon-Radiochirurgie: Gamma-knife
- 92.33.00↔ Teilchen-Radiochirurgie, n.n.bez.
- 92.33.01↔ Andere Hochvoltstrahlentherapie: Stereotaktische Bestrahlung, einzeitig, zerebral
- 92.33.11↔ Andere Hochvoltstrahlentherapie: Stereotaktische Bestrahlung, einzeitig, extrazerebral
- 92.39.01↔ Andere Hochvoltstrahlentherapie, stereotaktische Bestrahlung, fraktioniert, zerebral, n.n.bez.
- 92.39.11↔ Andere Hochvoltstrahlentherapie, stereotaktische Bestrahlung, fraktioniert, extrazerebral, n.n.bez.
- 92.39.20↔ Andere Hochvoltstrahlentherapie, stereotaktische Bestrahlung, fraktioniert: zerebral, intensitätsmodulierte Radiotherapie
- 92.39.21↔ Andere Hochvoltstrahlentherapie, stereotaktische Bestrahlung, fraktioniert: zerebral, intensitätsmodulierte Bogenbestrahlung (IMAT)
- 92.39.22↔ Andere Hochvoltstrahlentherapie, stereotaktische Bestrahlung, fraktioniert: zerebral, bildgestützte Einstellung
- 92.39.29↔ Andere Hochvoltstrahlentherapie, stereotaktische Bestrahlung, fraktioniert, zerebral, sonstige
- 92.39.30↔ Andere Hochvoltstrahlentherapie, stereotaktische Bestrahlung, fraktioniert: extrazerebral, intensitätsmodulierte Radiotherapie
- 92.39.31↔ Andere Hochvoltstrahlentherapie, stereotaktische Bestrahlung, fraktioniert: extrazerebral, intensitätsmodulierte Bogenbestrahlung (IMAT)
- 92.39.32↔ Andere Hochvoltstrahlentherapie, stereotaktische Bestrahlung, fraktioniert: extrazerebral, bildgestützte Einstellung
- 92.39.39↔ Andere Hochvoltstrahlentherapie, stereotaktische Bestrahlung, fraktioniert, extrazerebral, sonstige
- 92.41↔ Intraoperative Strahlentherapie mit Elektronen

Prozedur M10-2

- 92.29.32↔ Interstitielle Brachytherapie mit Implantation von permanenten Strahlern, von 10 bis 15 Quellen
- 92.29.33↔ Interstitielle Brachytherapie mit Implantation von permanenten Strahlern, von 16 bis 20 Quellen
- 92.29.34↔ Interstitielle Brachytherapie mit Implantation von permanenten Strahlern, von 21 bis 25 Quellen
- 92.29.35↔ Interstitielle Brachytherapie mit Implantation von permanenten Strahlern, von 26 bis 30 Quellen
- 92.29.36↔ Interstitielle Brachytherapie mit Implantation von permanenten Strahlern, von 31 bis 35 Quellen
- 92.29.37↔ Interstitielle Brachytherapie mit Implantation von permanenten Strahlern, von 36 bis 40 Quellen
- 92.29.38↔ Interstitielle Brachytherapie mit Implantation von permanenten Strahlern, von 41 bis 45 Quellen
- 92.29.39↔ Interstitielle Brachytherapie mit Implantation von permanenten Strahlern, von 46 bis 50 Quellen
- 92.29.3a↔ Interstitielle Brachytherapie mit Implantation von permanenten Strahlern, von 51 bis 55 Quellen
- 92.29.3b↔ Interstitielle Brachytherapie mit Implantation von permanenten Strahlern, von 56 bis 60 Quellen
- 92.29.3c↔ Interstitielle Brachytherapie mit Implantation von permanenten Strahlern, von 61 bis 65 Quellen
- 92.29.3d↔ Interstitielle Brachytherapie mit Implantation von permanenten Strahlern, von 66 bis 70 Quellen
- 92.29.3e↔ Interstitielle Brachytherapie mit Implantation von permanenten Strahlern, mehr als 70 Quellen

Prozedur M10-3

- 92.27.00↔ Implantation oder Einsetzen radioaktiver Elemente (Brachytherapie mit umschlossenen Radionukliden), Körperoberfläche, sonstiger oder n.n.bez. Applikationsort
- 92.27.21↔ Implantation oder Einsetzen radioaktiver Elemente (Brachytherapie mit umschlossenen Radionukliden), Körperoberfläche
- 92.27.22↔ Implantation oder Einsetzen radioaktiver Elemente (Brachytherapie mit umschlossenen Radionukliden), intrakavitär
- 92.27.40↔ Implantation oder Einsetzen radioaktiver Elemente (Brachytherapie mit umschlossenen Radionukliden), intraoperativ
- 92.29.00↔ Brachytherapie mit umschlossenen Radionukliden, n.n. bez.
- 92.29.09↔ Brachytherapie mit umschlossenen Radionukliden, sonstige
- 92.29.11↔ Interstitielle Brachytherapie mit Implantation von entfernbaren Strahlern in einer Ebene, niedrige Dosisleistung
- 92.29.12↔ Interstitielle Brachytherapie mit Implantation von entfernbaren Strahlern in einer Ebene, gepulste Dosisleistung (Pulsed dose rate)
- 92.29.13↔ Interstitielle Brachytherapie mit Implantation von entfernbaren Strahlern in einer Ebene, hohe Dosisleistung
- 92.29.19↔ Interstitielle Brachytherapie mit Implantation von entfernbaren Strahlern in einer Ebene, sonstige
- 92.29.21↔ Interstitielle Brachytherapie mit Volumenimplantation von entfernbaren Strahlern in mehreren Ebenen, niedrige Dosisleistung

92.29.22↔	Interstitielle Brachytherapie mit Volumenimplantation von entfernbaren Strahlern in mehreren Ebenen, gepulste Dosisleistung (Pulsed dose rate)	92.29.29↔	Interstitielle Brachytherapie mit Volumenimplantation von entfernbaren Strahlern in mehreren Ebenen, sonstige
92.29.23↔	Interstitielle Brachytherapie mit Volumenimplantation von entfernbaren Strahlern in mehreren Ebenen, hohe Dosisleistung	92.29.31↔	Interstitielle Brachytherapie mit Implantation von permanenten Strahlern, bis zu 10 Quellen
92.29.24↔	Brachytherapie mit Implantation von entfernbaren Strahlern in mehreren Ebenen, hohe Dosisleistung, intraoperativ	92.29.40↔	Brachytherapie mit Oberflächenapplikatoren, n.n.bez.
		92.29.49↔	Brachytherapie mit Oberflächenapplikatoren, sonstige

ADRG M11**Transurethrale Laserdestruktion der Prostata**

Prozedur in Tabelle M11-1

DRG M11Z**Transurethrale Laserdestruktion der Prostata****Prozedur M11-1**

60.21↔	Transurethrale (Ultraschall-) geführte laserinduzierte Prostataektomie (TULIP)
--------	--

ADRG M37**Grosse Eingriffe an Darm oder Harnblase bei Erkrankungen und Störungen der männlichen Geschlechtsorgane**

Prozedur in Tabelle M37-1

DRG M37Z**Grosse Eingriffe an Darm oder Harnblase bei Erkrankungen und Störungen der männlichen Geschlechtsorgane****Prozedur M37-1**

45.61↔	Multiple Segmentresektion am Dünndarm	46.39.99↔	Sonstige Enterostomie, sonstige
45.62↔	Sonstige Teilresektion am Dünndarm	48.41↔	Submuköse Rektumresektion nach Soave
45.63.00↔	Totalexstirpation des Dünndarms, n.n.bez.	48.49↔	Sonstige Rektumresektion mit Durchzugsverfahren
45.63.99↔	Totalexstirpation des Dünndarms, sonstige	48.5x.00↔	Abdominoperineale Rektumresektion, n.n.bez.
45.71↔	Multiple Segmentresektion am Dickdarm	48.5x.10↔	Abdominoperineale, abdominosakrale und (sakro-) perineale Rektumresektion
45.72↔	Zäkumresektion	48.5x.11↔	Erweiterte abdominoperineale und abdominosakrale Rektumresektion
45.73↔	Hemikolektomie rechts	48.5x.99↔	Abdominoperineale Rektumresektion, sonstige
45.74↔	Resektion des Colon transversum	48.61↔	Transsakrale Rektosigmoidektomie
45.75↔	Hemikolektomie links	48.62↔	Anteriore Rektumresektion mit gleichzeitiger Kolostomie
45.76↔	Sigmoidektomie	48.63.00↔	Sonstige anteriore Rektumresektion, n.n.bez.
45.79.00↔	Sonstige Teilresektion am Dickdarm, n.n.bez.	48.63.10↔	Sonstige anteriore Rektumresektion, Erweiterte anteriore Resektion
45.79.10↔	Segmentresektion am Dickdarm	48.63.99↔	Sonstige anteriore Rektumresektion, sonstige
45.79.11↔	Resektion multipler Dickdarmsegmente	48.64.00↔	Posteriore Rektumresektion, n.n.bez.
45.79.12↔	Subtotale Kolektomie	48.64.10↔	Posteriore Rektumresektion, Posteriore Rektumresektion mit Enterostoma und Blindverschluss
45.79.20↔	Erweiterte Sigmaresektion	48.64.99↔	Posteriore Rektumresektion, sonstige
45.79.21↔	Erweiterte Hemikolektomie rechts und links	48.65↔	Rektumresektion nach Duhamel
45.79.22↔	Erweiterte subtotale Kolonresektion	48.69.00↔	Sonstige Rektumresektion, n.n.bez.
45.79.29↔	Sonstige erweiterte Teilresektion am Dickdarm	48.69.10↔	Sonstige Rektumresektion mit Enterostoma und Blindverschluss
45.79.99↔	Sonstige Teilresektion am Dickdarm, sonstige	48.69.11↔	Sonstige Rektumresektion ohne Sphinktererhaltung
45.8x.00↔	Totale intraabdominelle Kolektomie, n.n.bez.	48.69.99↔	Sonstige Rektumresektion, sonstige
45.8x.20↔	Totale intraabdominelle Kolektomie, Erweiterte totale Kolektomie	56.51.00↔	Aufbau einer kutanen Ureteroileostomie, n.n.bez.
45.8x.30↔	Totale intraabdominelle Kolektomie, Erweiterte totale Proktokolektomie	56.51.10↔	Aufbau einer kutanen Ureteroileostomie, Ureteroileokutaneostomie [Ileum-Conduit] oder Ureterokolokutaneostomie [Kolon-/Sigma-Condiut], offen chirurgisch
45.8x.99↔	Totale intraabdominelle Kolektomie, sonstige	56.51.11↔	Aufbau einer kutanen Ureteroileostomie, Ureteroileokutaneostomie [Ileum-Conduit] oder Ureterokolokutaneostomie [Kolon-/Sigma-Condiut], laparoskopisch
46.01↔	Exteriorisation des Dünndarms	56.51.12↔	Aufbau einer kutanen Ureteroileostomie, mit Darminterponat [Conduit] (nicht kontinentes Stoma), sonstiger Zugang
46.03↔	Exteriorisation des Dickdarms	56.51.20↔	Aufbau einer kutanen Ureteroileostomie, Umwandlung einer anderen suprapubesikalen Harnableitung in eine kutane Ureteroileostomie
46.11↔	Temporäre Kolostomie		
46.13↔	Permanente Kolostomie		
46.20↔	Ileostomie, n.n.bez.		
46.21↔	Temporäre Ileostomie		
46.23↔	Sonstige permanente Ileostomie		
46.24↔	Verzögerte Eröffnung einer Ileostomie		
46.31↔	Verzögerte Eröffnung einer anderen Enterostomie		
46.33↔	Anlage eines Duodenostomie		
46.34↔	Offen chirurgische Anlage einer Jejunostomie		
46.39.00↔	Sonstige Enterostomie, n.n.bez.		
46.39.10↔	Sonstige Enterostomie, Anlage einer Bishop-Koop-Anastomose		

- 56.51.30↔ Aufbau einer kutanen Ureteroileostomie, mit Darmreservoir (kontinentes Stoma)
- 56.51.99↔ Aufbau einer kutanen Ureteroileostomie, sonstige
- 56.52.00↔ Revision einer kutanen Ureteroileostomie, n.n.bez.
- 56.52.10↔ Revision einer kutanen Ureteroileostomie, mit Darminterponat [Conduit]
- 56.52.20↔ Revision einer kutanen Ureteroileostomie, mit Darmreservoir (kontinentes Stoma)
- 56.52.99↔ Revision einer kutanen Ureteroileostomie, sonstige
- 56.71.00↔ Harnableitung in den Darm, n.n.bez.
- 56.71.10↔ Ureterosigmoideostomie mit Reservoirbildung, offen chirurgisch
- 56.71.11↔ Ureterosigmoideostomie mit Reservoirbildung, laparoskopisch
- 56.71.20↔ Umwandlung einer anderen suprapvesikalen Harnableitung in eine Harnableitung in den Darm
- 56.71.99↔ Harnableitung in den Darm, sonstige
- 56.72↔ Revision einer ureterointestinalen Anastomose
- 57.6x.00↔ Partielle Zystektomie, n.n.bez.
- 57.6x.10↔ Partielle Zystektomie, ohne Ureterneimplantation, offen chirurgisch
- 57.6x.11↔ Partielle Zystektomie, ohne Ureterneimplantation, laparoskopisch
- 57.6x.12↔ Partielle Zystektomie, mit einseitiger oder beidseitiger Ureterneimplantation, offen chirurgisch
- 57.6x.13↔ Partielle Zystektomie, mit einseitiger oder beidseitiger Ureterneimplantation, laparoskopisch
- 57.6x.20↔ Partielle Zystektomie, Supratrigonale oder subtotale Resektion, ohne Ureterneimplantation, offen chirurgisch
- 57.6x.21↔ Partielle Zystektomie, Supratrigonale oder subtotale Resektion, ohne Ureterneimplantation, laparoskopisch
- 57.6x.22↔ Partielle Zystektomie, Supratrigonale oder subtotale Resektion mit einseitiger oder beidseitiger Ureterneimplantation, offen chirurgisch
- 57.6x.23↔ Partielle Zystektomie, Supratrigonale oder subtotale Resektion mit einseitiger oder beidseitiger Ureterneimplantation, laparoskopisch
- 57.6x.99↔ Partielle Zystektomie, sonstige
- 57.71.00↔ Radikale Zystektomie, n.n.bez.
- 57.71.10↔ Radikale Zystektomie, ohne Urethrektomie, beim Mann, offen chirurgisch
- 57.71.11↔ Radikale Zystektomie, ohne Urethrektomie, beim Mann, laparoskopisch
- 57.71.20↔ Radikale Zystektomie, mit Urethrektomie, beim Mann, offen chirurgisch
- 57.71.21↔ Radikale Zystektomie, mit Urethrektomie, beim Mann, laparoskopisch
- 57.71.30↔ Radikale Zystektomie, ohne Urethrektomie, bei der Frau, offen chirurgisch
- 57.71.31↔ Radikale Zystektomie, ohne Urethrektomie, bei der Frau, laparoskopisch
- 57.71.40↔ Radikale Zystektomie, mit Urethrektomie, bei der Frau, offen chirurgisch
- 57.71.41↔ Radikale Zystektomie, mit Urethrektomie, bei der Frau, laparoskopisch
- 57.71.50↔ Radikale Zystektomie, Becken-Eviszeration (Exenteration) beim Mann, offen chirurgisch
- 57.71.51↔ Radikale Zystektomie, Becken-Eviszeration (Exenteration) beim Mann, laparoskopisch
- 57.71.99↔ Radikale Zystektomie, sonstige
- 57.79.00↔ Sonstige totale Zystektomie, n.n.bez.
- 57.79.10↔ Sonstige totale Zystektomie, Einfache Zystektomie, beim Mann, offen chirurgisch
- 57.79.11↔ Sonstige totale Zystektomie, Einfache Zystektomie, beim Mann, laparoskopisch
- 57.79.20↔ Sonstige totale Zystektomie, Einfache Zystektomie, bei der Frau, offen chirurgisch
- 57.79.21↔ Sonstige totale Zystektomie, Einfache Zystektomie, bei der Frau, laparoskopisch
- 57.79.99↔ Sonstige totale Zystektomie, sonstige
- 57.87.00↔ Rekonstruktion an der Harnblase, n.n.bez.
- 57.87.10↔ Rekonstruktion an der Harnblase, mit Ileum, Kolon oder Magen, offen chirurgisch
- 57.87.11↔ Rekonstruktion an der Harnblase, mit Ileum, Kolon oder Magen, laparoskopisch
- 57.87.20↔ Umwandlung einer anderen suprapvesikalen Harnableitung in eine Ersatzharnblase, offen chirurgisch
- 57.87.21↔ Umwandlung einer anderen suprapvesikalen Harnableitung in eine Ersatzharnblase, laparoskopisch
- 57.87.30↔ Reduktionsplastik der Harnblase, offen chirurgisch
- 57.87.31↔ Reduktionsplastik der Harnblase, laparoskopisch
- 57.87.40↔ Augmentation der Harnblase, offen chirurgisch
- 57.87.41↔ Augmentation der Harnblase, laparoskopisch
- 57.87.99↔ Rekonstruktion an der Harnblase, sonstige

ADRG M60

Bösartige Neubildungen der männlichen Geschlechtsorgane

Hauptdiagnose in Tabelle M60-1

DRG M60A

Bösartige Neubildungen der männlichen Geschlechtsorgane, mehr als ein Belegungstag, Alter < 11 Jahre oder mit äusserst schweren CC

Verweildauer > 1 Tag und (Alter < 11 Jahre oder PCCL > 3)

DRG M60B

Bösartige Neubildungen der männlichen Geschlechtsorgane, ein Belegungstag oder Alter > 10 Jahre, ohne äusserst schwere CC

Hauptdiagnose M60-1

- | | | | |
|-------|--|--------|--|
| C60.0 | Bösartige Neubildung: Praeputium penis | C63.2 | Bösartige Neubildung: Skrotum |
| C60.1 | Bösartige Neubildung: Glans penis | C63.7 | BNB: Sonstige näher bezeichnete männliche Genitalorgane |
| C60.2 | Bösartige Neubildung: Penischaft | C63.8 | BNB: Männliche Genitalorgane, mehr Teilbereiche überlapp |
| C60.8 | Bösartige Neubildung: Penis, mehr Teilbereiche überlappend | C63.9 | Bösartige Neubildung: Männliches Genitalorgan, nnbez |
| C60.9 | Bösartige Neubildung: Penis, nicht näher bezeichnet | C76.3 | BNB ungenau bezeichneter Lokalisationen: Becken |
| C61 | Bösartige Neubildung der Prostata | C79.82 | Sekundäre bösartige Neubildung der Genitalorgane |
| C62.0 | Bösartige Neubildung: Dystoper Hoden | D07.4 | Carcinoma in situ Penis |
| C62.1 | Bösartige Neubildung: Deszendierter Hoden | D07.5 | Carcinoma in situ Prostata |
| C62.9 | Bösartige Neubildung: Hoden, nicht näher bezeichnet | D07.6 | Carcinoma in situ so u nnbez männl Genitalorgane |
| C63.0 | Bösartige Neubildung: Nebenhoden [Epididymis] | D40.0 | NB unsich/unbek Verhalt Prostata |
| C63.1 | Bösartige Neubildung: Samenstrang | D40.1 | NB unsich/unbek Verhalt Hoden |

D40.7	NB unsich/unbek Verhalt sonst männl Genitalorg	N42.3	Prostatadysplasie
D40.9	NB unsich/unbek Verhalt männl Genitalorg, nnbez		

ADRG M61 Benigne Prostatahyperplasie

Hauptdiagnose in Tabelle M61-1

DRG M61Z Benigne Prostatahyperplasie**Hauptdiagnose M61-1**

N40	Prostatahyperplasie
-----	---------------------

ADRG M62 Infektion / Entzündung der männlichen Geschlechtsorgane

Hauptdiagnose in Tabelle M62-1

DRG M62Z Infektion / Entzündung der männlichen Geschlechtsorgane**Hauptdiagnose M62-1**

A51.0	Primärer syphilitischer Genitallaffekt	N41.1	Chronische Prostatitis
A54.0	GonokInf unt UrogenitTr oh periurethr Absz/Absz Gll urethr	N41.2	Prostataabszeß
A54.1	GonokInf unt UrogenitTr m periurthr Absz/Absz Gll urethr	N41.3	Prostatazystitis
A54.2	Pelvipерitonitis durch Gonok, GonokInf sonst Urogenitalorg	N41.8	Sonstige entzündliche KH Prostata
A55	Lymphogranuloma ing (venereum) durch Chlamydien	N41.9	Entzündliche KH Prostata, nnbez
A56.0	Chlamydieninfektion des unteren Urogenitaltraktes	N43.1	Infizierte Hydrozele
A56.1	Chlamydieninfektion Pelvipерitoneum u so Urogenitalorgane	N45.0	Orchitis, Epididymitis u Epididymoorchitis m Absz
A56.2	Chlamydieninfektion des Urogenitaltraktes, nnbez	N45.9	Orchitis, Epididymitis u Epididymoorchitis oh Absz
A56.8	Durch GeschlVerk übertrag Chlamydieninfekt an sonst Lok	N47	Vorhauthypertrophie, Phimose u Paraphimose
A57	Ulcus molle (venereum)	N48.1	Balanoposthitis
A58	Granuloma venereum (inguinale)	N48.2	Sonstige entzündliche KH Penis
A59.0	Trichomoniasis urogenitalis	N48.6	Induratio penis plastica
A60.0	Infekt Genitalorgane u Urogenitaltrakt durch Herpesviren	N49.0	Entzündliche KK Vesicula seminalis
A60.1	Infekt der Perianalhaut und des Rektums durch Herpesviren	N49.1	Entz KH Fun spermat, Tun vag testis u Ductus deferens
A60.9	Infektion des Anogenitalbereiches durch Herpesviren, nnbez	N49.2	Entzündliche KH Skrotum
A63.8	Sonst nb, vorwiegend d GeschlVerk übertr KH	N49.80	Fournier-Gangrän beim Mann
A64	Durch Geschlechtsverkehr übertr KH, nnbez	N49.88	Entzündliche KH so nbez männlicher Genitalorgane
B26.0	Mumps-Orchitis	N49.9	Entzündliche KH nnbez männliches Genitalorgan
B37.4	Kandidose an sonst Lok des Urogenitalsystems	Z41.2	Zirkumzision Routinemaßnahme od rituelle Gründe
N41.0	Akute Prostatitis		

ADRG M64 Andere Krankheiten der männlichen Geschlechtsorgane und Sterilisation beim Mann

Hauptdiagnose in Tabelle M64-1

DRG M64Z Andere Krankheiten der männlichen Geschlechtsorgane und Sterilisation beim Mann**Diagnose M64-1**

D17.6	Gutart Neubildung Fettgewebe Samenstrang	L29.1	Pruritus scrotalis
D29.0	Gutartige Neubildung Penis	L29.3	Pruritus anogenitalis, nnbez
D29.1	Gutartige Neubildung Prostata	N42.0	Prostatastein
D29.2	Gutartige Neubildung Hoden	N42.1	Kongestion u Blutung Prostata
D29.3	Gutartige Neubildung Nebenhoden	N42.2	Prostataatrophie
D29.4	Gutartige Neubildung Skrotum	N42.8	Sonstige nbez KH Prostata
D29.7	Gutartige Neubildung sonst männl Genitalorgane	N42.9	KH Prostata, nnbez
D29.9	Gutartige Neubildung männl Genitalorgan, nnbez	N43.0	Funikulozele
F52.2	Versagen genitaler Reaktionen	N43.2	Sonstige Hydrozele
I86.1	Skrotumvarizen	N43.3	Hydrozele, nnbez
I86.2	Beckenvarizen	N43.4	Spermatozele

N44.0	Hodentorsion	Q97.2	Mosaik, Zelllinien m unterschiedl Anzahl X-Chromosomen
N44.1	Hydatidentorsion	Q97.3	Weiblicher Phänotyp m Karyotyp 46,XY
N46	Sterilität Mann	Q97.8	Sonst nbez Anomalien Gonosomen b weiblichem Phänotyp
N48.0	Leukoplakie Penis	Q97.9	Anomalie Gonosomen b weiblichem Phänotyp, nnbez
N48.30	Priapismus vom Low-Flow-Typ	Q98.0	Klinefelter-Syndrom, Karyotyp 47,XXY
N48.31	Priapismus vom High-Flow-Typ	Q98.1	Klinefelter-Synd, männl Phänotyp m > 2 X-Chromosomen
N48.38	Sonstiger Priapismus	Q98.2	Klinefelter-Synd, männlicher Phänotyp m Karyotyp 46,XX
N48.39	Priapismus, nicht näher bezeichnet	Q98.3	Sonst männlicher Phänotyp m Karyotyp 46,XX
N48.4	Impotenz organischen Ursprungs	Q98.4	Klinefelter-Syndrom, nnbez
N48.5	Ulkus des Penis	Q98.5	Karyotyp 47,XY
N48.8	Sonstige nbez KH Penis	Q98.6	Männl Phänotyp m Strukturanomalie Gonosomen
N48.9	KH Penis, nnbez	Q98.7	Männlicher Phänotyp m Gonosomen-Mosaik
N50.0	Hodenatrophie	Q98.8	Sonst nbez Anomalien Gonosomen männl Phänotyp
N50.1	GefäßKH männliche Genitalorgane	Q98.9	Anomalie Gonosomen männl Phänotyp, nnbez
N50.8	Sonstige nbez KH männliche Genitalorgane	Q99.8	Sonstige nbez Chromosomenanomalien
N50.9	KH männliche Genitalorgane, nnbez	R10.2	Schmerzen im Becken u am Damm
P83.5	Angeborene Hydrozele	R86.0	Abnormer Enzymwert in UntMat männl GenitOrganen
Q53.0	Ektopia testis	R86.1	Abnormer Hormonwert in UntMat männl GenitOrganen
Q53.1	Nondescensus testis, einseitig	R86.2	Abn Wert so Drog/AM/biol akt Subst UM männl GenitOrg
Q53.2	Nondescensus testis, beidseitig	R86.3	Abn Wert Subst vorw nmed Herk UntMat männl GenitOrg
Q53.9	Nondescensus testis, nnbez	R86.4	Abnorme immun Bef in UntMat männl GenitOrg
Q54.0	Glanduläre Hypospadie	R86.5	Abnorme mikrobiol Bef in UntMat männl GenitOrg
Q54.1	Penile Hypospadie	R86.6	Abnorme zytol Bef in UntMat aus männl GenitOrg
Q54.2	Penoskrotale Hypospadie	R86.7	Abnorme histol Bef in UntMat aus männl GenitOrg
Q54.3	Perineale Hypospadie	R86.8	So abn Bef in UntMat aus männl GenitOrg
Q54.4	Angeborene Ventralverkrümmung Penis	R86.9	Nnbez abn Bef in UntMat aus männl GenitOrg
Q54.8	Sonstige Formen Hypospadie	S30.2	Prellung äußere Genitalorgane
Q54.9	Hypospadie, nnbez	S31.2	Offene Wunde Penis
Q55.0	Fehlen u Aplasie Hodens	S31.3	Offene Wunde Skrotum u Testes
Q55.1	Hypoplasie Hoden u Skrotum	S31.5	Offene Wunde sonst u nnbez äußerer Genitalorgane
Q55.2	Sonst angeborene Fehlbildung Hoden u Skrotum	S37.7	Verletzung mehrerer Harnorgane u Beckenorgane
Q55.3	Atresie Ductus deferens	S37.82	Verletzung Prostata
Q55.4	So angegeb Fehlb Dct defer/NbHoden/V seminal u Prostata	S37.83	Verletzung Bläschendrüse [Vesicula seminalis]
Q55.5	Angeborenes Fehlen u Aplasie Penis	S37.84	Verletzung Samenleiter
Q55.6	Sonst angeborene Fehlbildung Penis	S37.88	Verletzung sonst Beckenorgane
Q55.8	Sonst nbez angeborene Fehlbild d männl Genitalorgane	S37.9	Verletzung nnbez Harnorgan od Beckenorgan
Q55.9	Angeborene Fehlbildung männl Genitalorgane, nnbez	S38.0	Zerquetschung äußere Genitalorgane
Q64.0	Epispadie	S38.2	Traumatische Amputation äußere Genitalorgane
Q96.0	Karyotyp 45,X	S39.6	Verletzt ein/mehr intraabd Org m Bet ein/mehr Beckenorg
Q96.1	Karyotyp 46,X iso (Xq)	T19.8	Fremdkörper an sonst/mehr Lok Urogenitaltrakt
Q96.2	Karyotyp 46,X m Gonosomenanom, ausgenomm iso (Xq)	T19.9	Fremdkörper im Urogenitaltrakt, Teil nnbez
Q96.3	Mosaik, 45,X/46,XX oder 45,X/46,XY	Z30.2	Sterilisierung
Q96.4	Mosaik, 45,X/sonstige Zelllinie(n) mit Gonosomenanomalie	Z31.0	Tuben- od Vasoplastik nach früherer Sterilisierung
Q96.8	Sonstige Varianten Turner-Syndrom	Z31.3	Andere Methoden, die Fertilisation unterstützen
Q96.9	Turner-Syndrom, nnbez	Z31.4	Untersuchung und Test im Zusammenhang mit Fertilisation
Q97.0	Karyotyp 47,XXX	Z64.1	Kontaktanl m Bez Multiparit
Q97.1	Weiblicher Phänotyp m mehr als drei X-Chromosomen	Z80.4	BNB Genitalorgane in Familienanamnese

ADRGs 901, 902

OR-Prozeduren ohne Bezug

OR-Prozeduren ohne Bezug

DRGs 901A, 901B, 901C, 901D, 902Z

12
901-902

MDC 13

Krankheiten und Störungen
der weiblichen
Geschlechtsorgane

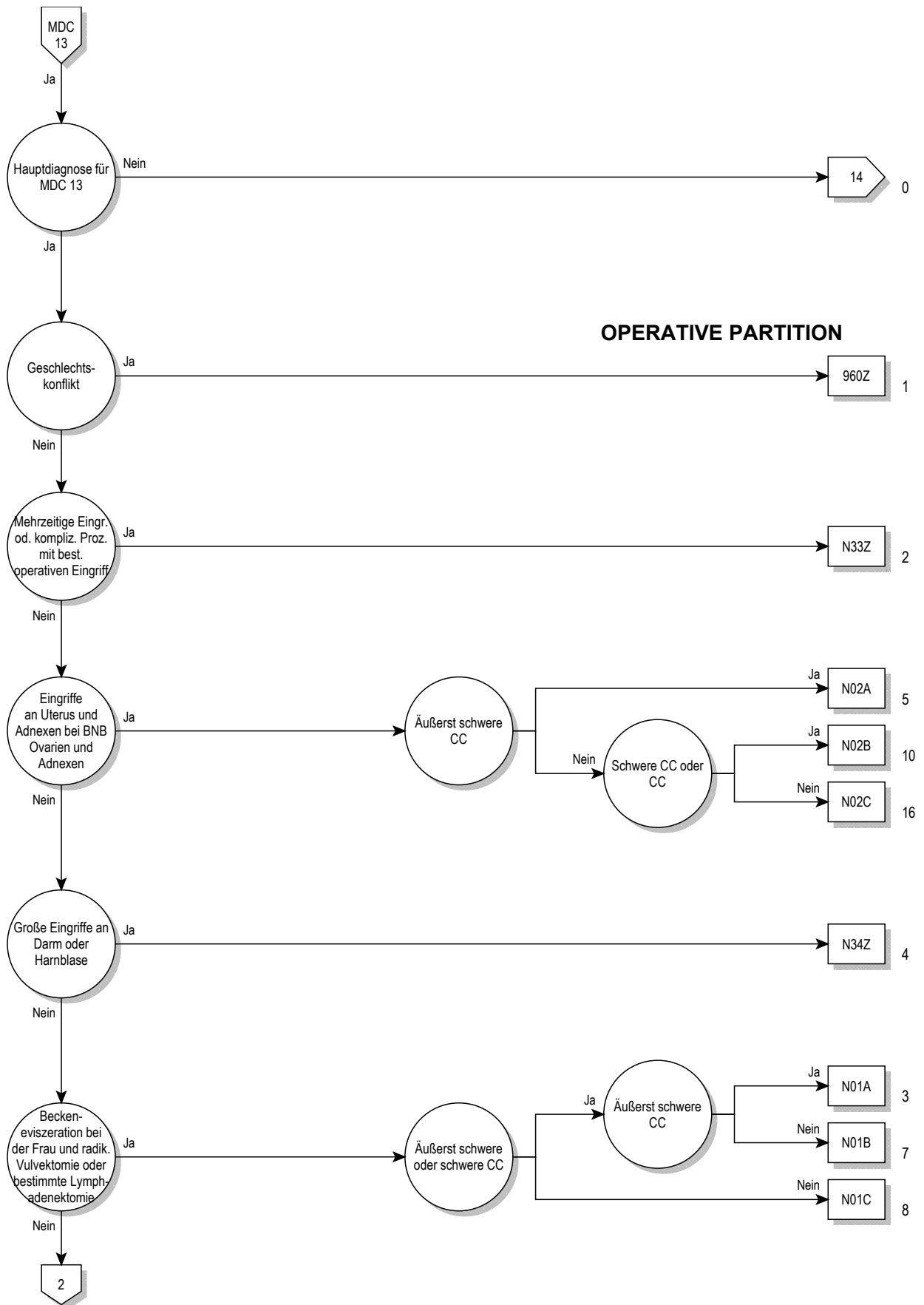

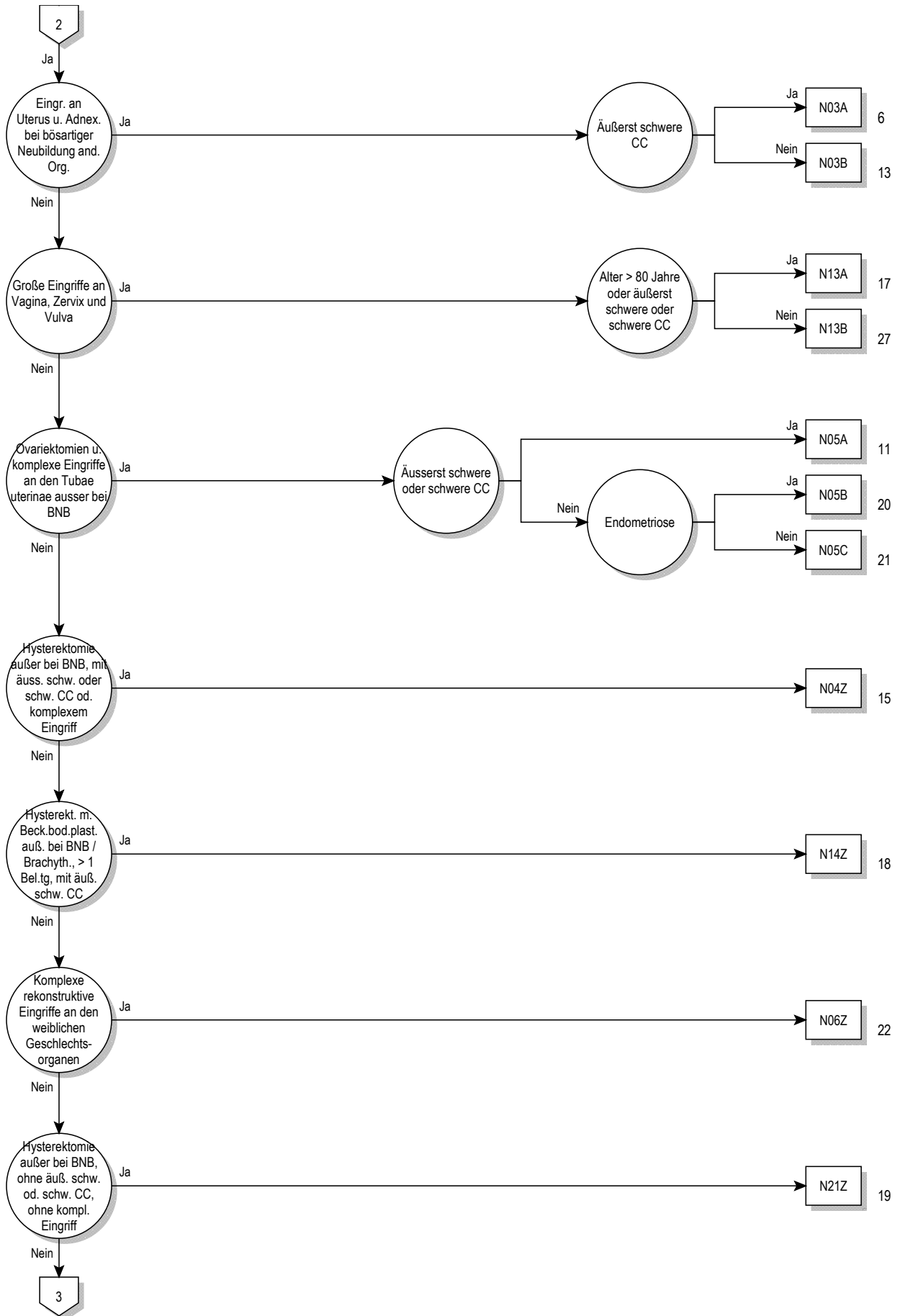

13

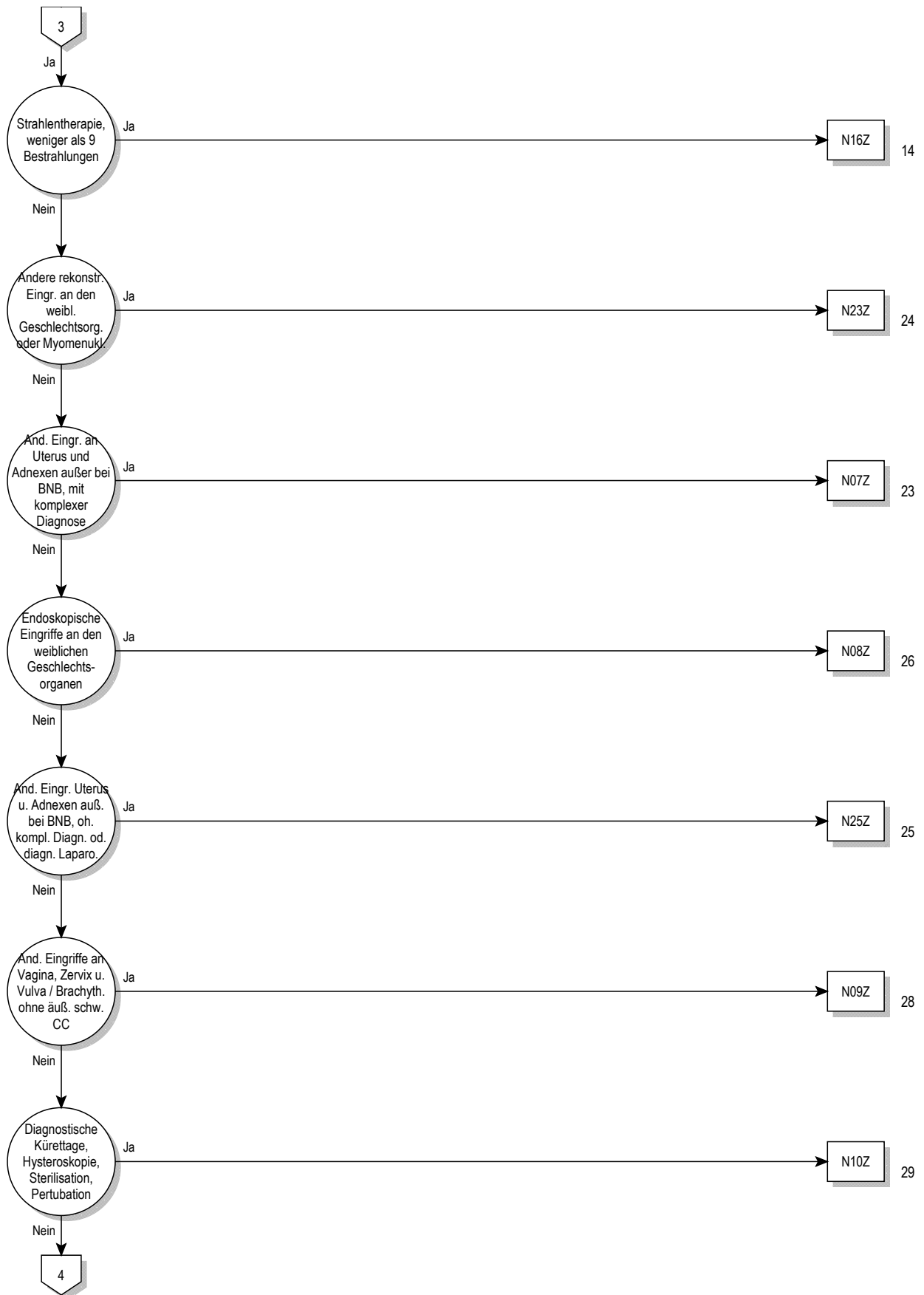

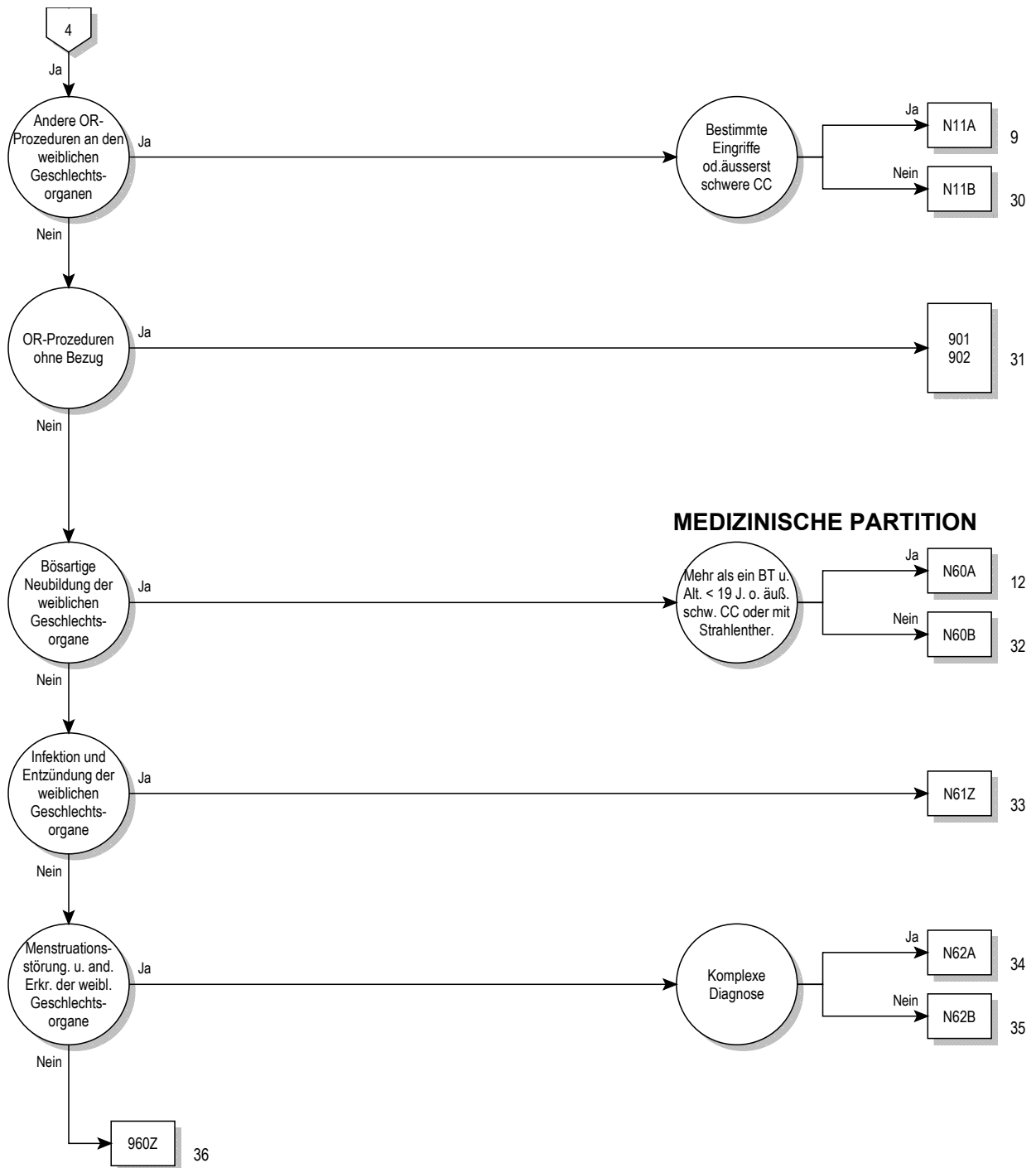

Entscheidungslogik MDC 13

Hauptdiagnose in Tabelle MDC13-0

Hauptdiagnose für MDC 13 (MDC13-0)

A51.0	Primärer syphilitischer Genitallaffekt	D26.9	So gutart Neubildungen Uterus, nnbez
A54.0	GonokInf unt UrogenitTr oh periurethr Absz/Absz Gll urethr	D27	Gutartige Neubildung Ovar
A54.1	GonokInf unt UrogenitTr m periurthr Absz/Absz Gll urethr	D28.0	Gutartige Neubildung Vulva
A54.2	Pelvipерitonitis durch Gonok, GonokInf sonst Urogenitalorg	D28.1	Gutartige Neubildung Vagina
A55	Lymphogranuloma ing (venereum) durch Chlamydien	D28.2	Gutartige Neubildung Tubae uterinae u Ligamenta
A56.0	Chlamydieninfektion des unteren Urogenitaltraktes	D28.7	Gutartige Neubildung sonst nbez weibl Genitalorgane
A56.1	Chlamydieninfektion Pelvipерitoneum u so Urogenitalorgane	D28.9	Gutartige Neubildung weibl Genitalorgan, nnbez
A56.2	Chlamydieninfektion des Urogenitaltraktes, nnbez	D39.0	NB unsich/unbek Verhalt Uterus
A56.8	Durch GeschlVerk übertrag Chlamydieninfekt an sonst Lok	D39.1	NB unsich/unbek Verhalt Ovar
A57	Ulcus molle (venereum)	D39.2	NB unsich/unbek Verhalt Plazenta
A58	Granuloma venereum (inguinale)	D39.7	Neub unsich/unbek Verh sonst weibl Genitalorg
A59.0	Trichomoniasis urogenitalis	D39.9	NB unsich/unbek Verhalt weibl Genitalorg, nnbez
A60.0	Infekt Genitalorgane u Urogenitaltrakt durch Herpesviren	E28.0	Ovarielle Dysfunktion, Östrogenüberschuß
A60.1	Infekt der Perianalhaut und des Rektums durch Herpesviren	E28.1	Ovarielle Dysfunktion, Androgenüberschuß
A60.9	Infektion des Anogenitalbereiches durch Herpesviren, nnbez	E28.2	Syndrom polyzystischer Ovarien
A63.8	Sonst nb, vorwiegend d GeschlVerk übertr KH	E28.3	Primäre Ovarialinsuffizienz
A64	Durch Geschlechtsverkehr übertr KH, nnbez	E28.8	Sonstige ovarielle Dysfunktion
B37.3	Kandidose der Vulva und der Vagina	E28.9	Ovarielle Dysfunktion, nnbez
B37.4	Kandidose an sonst Lok des Urogenitalsystems	E89.4	Ovarialinsuffizienz nach med Maßnahmen
C51.0	Bösartige Neubildung der Vulva: Labium majus	F52.2	Versagen genitaler Reaktionen
C51.1	Bösartige Neubildung der Vulva: Labium minus	F52.5	Nichtorganischer Vaginismus
C51.2	Bösartige Neubildung der Vulva: Klitoris	I86.2	Beckenvarizen
C51.8	BNB: Vulva, mehrere Teilbereiche überlappend	I86.3	Vulvarvarizen
C51.9	Bösartige Neubildung: Vulva, nicht näher bezeichnet	L29.2	Pruritus vulvae
C52	Bösartige Neubildung der Vagina	L29.3	Pruritus anogenitalis, nnbez
C53.0	Bösartige Neubildung: Endozervix	N70.0	Akute Salpingitis u Oophoritis
C53.1	Bösartige Neubildung: Ektozervix	N70.1	Chronische Salpingitis u Oophoritis
C53.8	BNB: Cervix uteri, mehrere Teilbereiche überlappend	N70.9	Salpingitis u Oophoritis, nnbez
C53.9	Bösartige Neubildung: Cervix uteri, nicht näher bezeichnet	N71.0	Akute entz KH Uterus, ausgenommen Zervix
C54.0	Bösartige Neubildung: Isthmus uteri	N71.1	Chron entz KH Uterus, ausgenommen Zervix
C54.1	Bösartige Neubildung: Endometrium	N71.9	Entz KH Uterus, ausgenommen Zervix, nnbez
C54.2	Bösartige Neubildung: Myometrium	N72	Entzündliche KH Cervix uteri
C54.3	Bösartige Neubildung: Fundus uteri	N73.0	Akute Parametritis u Entz Beckenbindegewebe
C54.8	BNB: Corpus uteri, mehrere Teilbereiche überlappend	N73.1	Chron Parametritis u Entz Beckenbindegewebe
C54.9	Bösartige Neubildung: Corpus uteri, nicht näher bezeichnet	N73.2	Nnbez Parametritis u Entz Beckenbindegewebe
C55	Bösartige Neubildung des Uterus, Teil nnbez	N73.3	Akute Pelveoperitonitis Frau
C56	Bösartige Neubildung des Ovars	N73.4	Chronische Pelveoperitonitis Frau
C57.0	Bösartige Neubildung: Tuba uterina [Fallopio]	N73.5	Pelveoperitonitis Frau, nnbez
C57.1	Bösartige Neubildung: Lig latum uteri	N73.6	Peritoneale Adhäsionen im weiblichen Becken
C57.2	Bösartige Neubildung: Lig teres uteri	N73.8	Sonst nbez entzündliche KH im weiblichen Becken
C57.3	Bösartige Neubildung: Parametrium	N73.9	Entz Krankheit im weiblichen Becken, nnbez
C57.4	Bösartige Neubildung: Uterine Adnexe, nnbez	N74.0	Tuberkulöse Infektion Cervix uteri
C57.7	BNB: Sonstige näher bezeichnete weibliche Genitalorgane	N74.1	Tuberkulöse Entzündung im weiblichen Becken
C57.8	BNB: Weibliche Genitalorgane, mehr Teilbereiche überlapp	N74.2	Syphilitische Entzündung im weiblichen Becken
C57.9	BNB: Weibliches Genitalorgan, nicht näher bezeichnet	N74.3	Entzündung im weibl Becken d Gonokokken
C58	BNB Plazenta	N74.4	Entzündung im weibl Becken d Chlamydien
C76.3	BNB ungenau bezeichneter Lokalisationen: Becken	N74.8	Entzündung im weibl Becken b sonst aokl KH
C79.6	Sekundäre bösartige Neubildung des Ovars	N75.0	Bartholin-Zyste
C79.82	Sekundäre bösartige Neubildung der Genitalorgane	N75.1	Bartholin-Abszeß
D06.0	Carcinoma in situ Endozervix	N75.8	Sonstige KH Bartholin-Drüsen
D06.1	Carcinoma in situ Ektozervix	N75.9	KH Bartholin-Drüsen, nnbez
D06.7	Carcinoma in situ sonst Teile Cervix uteri	N76.0	Akute Kolpitis
D06.9	Carcinoma in situ Cervix uteri, nnbez	N76.1	Subakute u chronische Kolpitis
D07.0	Carcinoma in situ Endometrium	N76.2	Akute Vulvitis
D07.1	Carcinoma in situ Vulva	N76.3	Subakute u chronische Vulvitis
D07.2	Carcinoma in situ Vagina	N76.4	Abszeß Vulva
D07.3	Carcinoma in situ so u nnbez weibl Genitalorgane	N76.5	Ulzeration Vagina
D25.0	Submuköses Leiomyom Uterus	N76.6	Ulzeration Vulva
D25.1	Intramurales Leiomyom Uterus	N76.80	Fournier-Gangrän bei der Frau
D25.2	Subseröses Leiomyom Uterus	N76.88	Sonst nbez entzündliche KH Vagina u Vulva
D25.9	Leiomyom Uterus, nnbez	N77.0	Ulzeration Vulva b aokl infekt/paras KH
D26.0	So gutart Neubildungen Cervix uteri	N77.1	Vaginitis, Vulvitis od Vulvovaginitis b aokl infekt/paras KH
D26.1	So gutart Neubildungen Corpus uteri	N77.8	Vulvovaginale Ulzerat u Entz b sonst aokl KH
D26.7	So gutart Neubildungen Sonst Teile Uterus	N80.0	Endometriose Uterus

N80.1	Endometriose Ovar	N90.2	Hochgradige Dysplasie Vulva, aonkl
N80.2	Endometriose Tuba uterina	N90.3	Dysplasie Vulva, nnbez
N80.3	Endometriose Beckenperitoneum	N90.4	Leukoplakie Vulva
N80.4	Endometriose Septum rectovaginale u Vagina	N90.5	Atrophie Vulva
N80.8	Sonstige Endometriose	N90.6	Hypertrophie Vulva
N80.9	Endometriose, nnbez	N90.7	Zyste Vulva
N81.0	Urethrozele Frau	N90.8	Sonst nbez nichtentz KH Vulva u Perineum
N81.1	Zystozele	N90.9	Nichtentz KH Vulva u Perineums, nnbez
N81.2	Partialprolaps Uterus u Vagina	N91.0	Primäre Amenorrhoe
N81.3	Totalprolaps Uterus u Vagina	N91.1	Sekundäre Amenorrhoe
N81.4	Uterovaginalprolaps, nnbez	N91.2	Amenorrhoe, nnbez
N81.5	Vaginale Enterozele	N91.3	Primäre Oligomenorrhoe
N81.6	Rektozele	N91.4	Sekundäre Oligomenorrhoe
N81.8	Sonstiger Genitalprolaps Frau	N91.5	Oligomenorrhoe, nnbez
N81.9	Genitalprolaps Frau, nnbez	N92.0	Zu starke/zu häufige Mens b regelmäßigem MensZyklus
N82.0	Vesikovaginalfistel	N92.1	Zu starke/zu häufige Mens b unregelmäßigem MensZyklus
N82.1	Sonst Fisteln zw weibl Harn- u Genitaltrakt	N92.2	Zu starke Menstruation im Pubertätsalter
N82.5	Fisteln zw weiblichem Genitaltrakt u Haut	N92.3	Ovulationsblutung
N82.8	Sonstige Fisteln weiblicher Genitaltrakt	N92.4	Zu starke Blutung in Prämenopause
N82.9	Fistel weiblicher Genitaltrakt, nnbez	N92.5	Sonstige nbez unregelmäßige Menstruation
N83.0	Follikelzyste Ovar	N92.6	Unregelmäßige Menstruation, nnbez
N83.1	Zyste Corpus luteum	N93.0	Postkoitale Blutung u Kontaktblutung
N83.2	So u nnbez Ovarialzysten	N93.8	Sonstige nbez abnorme Uterus- od Vaginalblutung
N83.3	Erworbene Atrophie Ovar u Tuba uterina	N93.9	Abnorme Uterus- od Vaginalblutung, nnbez
N83.4	Prolaps od Hernie Ovars u Tuba uterina	N94.0	Mittelschmerz
N83.5	Torsion Ovar, Ovarstiel u Tuba uterina	N94.1	Dyspareunie
N83.6	Hämatosalpinx	N94.2	Vaginismus
N83.7	Hämatom Lig latum uteri	N94.3	Prämenstruelle Beschwerden
N83.8	Sonst nichtentz KH Ovar, Tuba uterina u Lig latum uteri	N94.4	Primäre Dysmenorrhoe
N83.9	Nichtentz KH Ovar, Tuba uterina u Lig latum uteri, nnbez	N94.5	Sekundäre Dysmenorrhoe
N84.0	Polyp Corpus uteri	N94.6	Dysmenorrhoe, nnbez
N84.1	Polyp Cervix uteri	N94.8	So/nbez Zustände i Zus m wbl Genitalorg/MensZyklus
N84.2	Polyp Vagina	N94.9	Nnbez Zustand i Zus m wbl Genitalorg/Menstruationszyklus
N84.3	Polyp Vulva	N95.0	Postmenopausenblutung
N84.8	Polyp an sonst Teilen weiblicher Genitaltrakt	N95.1	Zustände i Zus m Menopause u Klimakterium
N84.9	Polyp weiblicher Genitaltrakt, nnbez	N95.2	Atrophische Kolpitis in Postmenopause
N85.0	Glanduläre Hyperplasie Endometrium	N95.3	Zustände im Zusammenhang m artifizierl Menopause
N85.1	Adenomatöse Hyperplasie Endometrium	N95.8	Sonstige nbez klimakterische Störung
N85.2	Hypertrophie Uterus	N95.9	Klimakterische Störung, nnbez
N85.3	Subinvolution Uterus	N96	Neigung zu habituellem Abort
N85.4	Lageanomalie Uterus	N97.0	Sterilität Frau i Verb m fehlender Ovulation
N85.5	Inversio uteri	N97.1	Sterilität tubarer Ursprung Frau
N85.6	Intrauterine Synechien	N97.2	Sterilität uteriner Ursprung Frau
N85.7	Hämatometra	N97.3	Sterilität zervikaler Ursprung Frau
N85.8	Sonstige nbez nichtentzündliche KH Uterus	N97.4	Sterilität Frau i Zusammenhang m Faktoren Partner
N85.9	Nichtentzündliche Krankheit Uterus, nnbez	N97.8	Sterilität sonstigen Ursprungs Frau
N86	Erosion u Ekotropium Cervix uteri	N97.9	Sterilität Frau, nnbez
N87.0	Niedriggradige Dysplasie Cervix uteri	N99.2	Postoperative Adhäsionen Vagina
N87.1	Mittelgradige Dysplasie Cervix uteri	N99.3	Prolaps Scheidenstumpf nach Hysterektomie
N87.2	Hochgradige Dysplasie Cervix uteri, aonkl	Q50.0	Angeborenes Fehlen Ovar
N87.9	Dysplasie Cervix uteri, nnbez	Q50.1	Dysontogenetische Ovarialzyste
N88.0	Leukoplakie Cervix uteri	Q50.2	Angeborene Torsion Ovar
N88.1	Alter Riß Cervix uteri	Q50.3	Sonstige angeborene Fehlbildungen Ovar
N88.2	Striktur u Stenose Cervix uteri	Q50.4	Embryonale Zyste Tuba uterina
N88.3	Zervixinsuffizienz	Q50.5	Embryonale Zyste Lig latum uteri
N88.4	Elongatio cervicis uteri, hypertrophisch	Q50.6	Sonst angeb Fehlbild Tuba uterina u Lig latum uteri
N88.8	Sonstige nbez nichtentz KH Cervix uteri	Q51.0	Agenesie u Aplasie Uterus
N88.9	Nichtentzündliche KH Cervix uteri, nnbez	Q51.1	Uterus duplex m Uterus bicollis u Vagina duplex
N89.0	Niedriggradige Dysplasie Vagina	Q51.2	Sonstige Formen Uterus duplex
N89.1	Mittelgradige Dysplasie Vagina	Q51.3	Uterus bicornis
N89.2	Hochgradige Dysplasie Vagina, aonkl	Q51.4	Uterus unicornis
N89.3	Dysplasie Vagina, nnbez	Q51.5	Agenesie u Aplasie Cervix uteri
N89.4	Leukoplakie Vagina	Q51.6	Embryonale Zyste Cervix uteri
N89.5	Striktur u Atresie Vagina	Q51.7	Angeb Fisteln zw Uterus u Verdauungs- od Harntrakt
N89.6	Fester Hymenalring	Q51.8	Sonst angeborene Fehlbildung Uterus u Cervix uteri
N89.7	Hämatokolpos	Q51.9	Angeborene Fehlbildung Uterus u Cervix uteri, nnbez
N89.8	Sonstige nbez nichtentzündliche KH Vagina	Q52.0	Angeborenes Fehlen Vagina
N89.9	Nichtentzündliche Krankheit Vagina, nnbez	Q52.1	Vagina duplex
N90.0	Niedriggradige Dysplasie Vulva	Q52.2	Angeborene rektovaginale Fistel
N90.1	Mittelgradige Dysplasie Vulva	Q52.3	Hymenalatresie

Q52.4	Sonstige angeborene Fehlbildungen Vagina	R10.2	Schmerzen im Becken u am Damm
Q52.5	Verschmelzung Labien	R87.6	Abnorme zytol Bef in UntMat aus weibl GenitOrg
Q52.6	Angeborene Fehlbildungen Klitoris	S30.2	Prellung äußere Genitalorgane
Q52.7	Sonstige angeborene Fehlbildungen Vulva	S31.4	Offene Wunde Vagina u Vulva
Q52.8	Sonst nbez angeb Fehlbildungen weibl Genitalorgane	S31.5	Offene Wunde sonst u nnbez äußerer Genitalorgane
Q52.9	Angeborene Fehlbildung weibl Genitalorgane, nnbez	S37.4	Verletzung Ovar
Q64.0	Epispadie	S37.5	Verletzung Tuba uterina
Q96.0	Karyotyp 45,X	S37.6	Verletzung Uterus
Q96.1	Karyotyp 46,X iso (Xq)	S37.7	Verletzung mehrerer Harnorgane u Beckenorgane
Q96.2	Karyotyp 46,X m Gonosomenanom, ausgenomm iso (Xq)	S37.8	Verletzung sonst Beckenorgane
Q96.3	Mosaik, 45,X/46,XX oder 45,X/46,XY	S37.9	Verletzung nnbez Harnorgan od Beckenorgan
Q96.4	Mosaik, 45,X/sonstige Zelllinie(n) mit Gonosomenanomalie	S38.0	Zerquetschung äußere Genitalorgane
Q96.8	Sonstige Varianten Turner-Syndrom	S38.2	Traumatische Amputation äußere Genitalorgane
Q96.9	Turner-Syndrom, nnbez	S39.6	Verletz ein/mehr intraabd Org m Bet ein/mehr Beckenorg
Q97.0	Karyotyp 47,XXX	T19.2	Fremdkörper in Vulva u in Vagina
Q97.1	Weiblicher Phänotyp m mehr als drei X-Chromosomen	T19.3	Fremdkörper im Uterus [jeder Teil]
Q97.2	Mosaik, Zelllinien m unterschiedl Anzahl X-Chromosomen	T19.8	Fremdkörper an sonst/mehr Lok Urogenitaltrakt
Q97.3	Weiblicher Phänotyp m Karyotyp 46,XY	T19.9	Fremdkörper im Urogenitaltrakt, Teil nnbez
Q97.8	Sonst nbez Anomalien Gonosomen b weiblichem Phänotyp	T83.3	Mechanische Komplik d Intrauterinpressar
Q97.9	Anomalie Gonosomen b weiblichem Phänotyp, nnbez	Z01.4	Gynäkologische Untersuchung (allgemein) (routinemäßig)
Q98.0	Klinefelter-Syndrom, Karyotyp 47,XXY	Z30.2	Sterilisierung
Q98.1	Klinefelter-Synd, männl Phänotyp m > 2 X-Chromosomen	Z31.0	Tuben- od Vasoplastik nach früherer Sterilisierung
Q98.2	Klinefelter-Synd, männlicher Phänotyp m Karyotyp 46,XX	Z31.1	Künstliche Insemination
Q98.3	Sonst männlicher Phänotyp m Karyotyp 46,XX	Z31.2	In-vitro-Fertilisation
Q98.4	Klinefelter-Syndrom, nnbez	Z31.3	Andere Methoden, die Fertilisation unterstützen
Q98.5	Karyotyp 47,YYY	Z31.4	Untersuchung und Test im Zusammenhang mit Fertilisation
Q98.6	Männl Phänotyp m Strukturanomalie Gonosomen	Z40.01	Prophylakt OP wg Risikofaktoren iVm BNB, Ovar
Q98.7	Männlicher Phänotyp m Gonosomen-Mosaik	Z41.2	Zirkumzision Routinemaßnahme od rituelle Gründe
Q98.8	Sonst nbez Anomalien Gonosomen männl Phänotyp	Z43.7	Versorgung künstliche Vagina
Q98.9	Anomalie Gonosomen männl Phänotyp, nnbez	Z64.1	Kontaktanl m Bez Multiparit
Q99.8	Sonstige nbez Chromosomenanomalien	Z80.4	BNB Genitalorgane in Familienanamnese

ADRG N01**Beckeneviszeration bei der Frau und radikale Vulvektomie oder bestimmte Lymphadenektomie**

Prozedur in Tabelle N01-3 oder Prozedur in mindestens zwei der Tabellen N01-4, N01-5 oder Hauptdiagnose in Tabelle N01-1 und (mindestens zwei Prozeduren in Tabelle N01-6 oder Prozedur in Tabelle N01-7 und Prozedur in Tabelle N01-8) oder (Hauptdiagnose in Tabelle N01-2 und mindestens eine Prozedur in Tabelle N01-9 oder Prozedur in Tabelle N01-10) und Prozedur in Tabelle N01-11

DRG N01A**Beckeneviszeration bei der Frau und radikale Vulvektomie oder bestimmte Lymphadenektomie mit äusserst schweren CC**

PCCL > 2 und PCCL > 3

DRG N01B**Beckeneviszeration bei der Frau und radikale Vulvektomie oder bestimmte Lymphadenektomie mit schweren CC**

PCCL > 2

DRG N01C**Beckeneviszeration bei der Frau und radikale Vulvektomie oder bestimmte Lymphadenektomie ohne äusserst schwere oder schwere CC****Hauptdiagnose N01-1**

C56 Bösartige Neubildung des Ovars

Hauptdiagnose N01-2

C56 Bösartige Neubildung des Ovars

C57.0 Bösartige Neubildung: Tuba uterina [Fallopium]

C57.1 Bösartige Neubildung: Lig latum uteri

C57.2 Bösartige Neubildung: Lig teres uteri

C57.3 Bösartige Neubildung: Parametrium

C57.4 Bösartige Neubildung: Uterine Adnexe, nnbez

C79.6 Sekundäre bösartige Neubildung des Ovars

D39.1 NB unsich/unbek Verhalt Ovar

Prozedur N01-3

40.52.00↔ Radikale Exzision von periaortalen Lymphknoten, n.n.bez.

40.52.10↔ Radikale Exzision von retroperitonealen (paraaortal, parakaval) und pelvinen Lymphknoten als selbständiger Eingriff

40.52.11↔ Radikale Exzision von retroperitonealen (paraaortal, parakaval) und pelvinen Lymphknoten im Rahmen eines anderen Eingriffs

40.52.99↔ Radikale Exzision von periaortalen Lymphknoten, sonstige

- | | |
|---|---|
| 40.53.00↔ Radikale Exzision von iliakalen Lymphknoten, n.n.bez. | 40.59.12↔ Radikale Exzision peribronchialer Lymphknoten als selbständiger Eingriff |
| 40.53.10↔ Radikale Exzision von iliakalen Lymphknoten als selbständiger Eingriff | 40.59.19↔ Radikale Exzision anderer Lymphknoten als selbständiger Eingriff, sonstige |
| 40.53.11↔ Radikale Exzision von iliakalen Lymphknoten im Rahmen eines anderen Eingriffs | 40.59.20↔ Radikale Exzision anderer Lymphknoten im Rahmen eines anderen Eingriffs, n.n.bez. |
| 40.53.99↔ Radikale Exzision von iliakalen Lymphknoten, sonstige | 40.59.21↔ Radikale Exzision mediastinaler Lymphknoten im Rahmen eines anderen Eingriffs |
| 40.54.00↔ Radikale Exzision der Leistengegend, n.n.bez. | 40.59.22↔ Radikale Exzision peribronchialer Lymphknoten im Rahmen eines anderen Eingriffs |
| 40.54.10↔ Radikale Exzision der Leistengegend als selbständiger Eingriff | 40.59.29↔ Radikale Exzision anderer Lymphknoten im Rahmen eines anderen Eingriffs, sonstige |
| 40.54.11↔ Radikale Exzision der Leistengegend im Rahmen eines anderen Eingriffs | 40.59.99↔ Radikale Exzision anderer Lymphknoten, sonstige |
| 40.54.99↔ Radikale Exzision der Leistengegend, sonstige | 48.62↔ Anteriore Rektumresektion mit gleichzeitiger Kolostomie |
| 40.59.00↔ Radikale Exzision anderer Lymphknoten, n.n.bez. | 68.8↔ Becken-Eviszeration |
| 40.59.10↔ Radikale Exzision anderer Lymphknoten als selbständiger Eingriff, n.n.bez. | 71.5↔ Radikale Vulvektomie |
| 40.59.11↔ Radikale Exzision mediastinaler Lymphknoten als selbständiger Eingriff | |

Prozedur N01-4

- | | |
|---|--|
| 68.61↔ Laparoskopische radikale abdominale Hysterektomie | 68.69.11↔ Sonstige und nicht näher bezeichnete radikale abdominale Hysterektomie, mit Lymphadenektomie |
| 68.69.00↔ Sonstige und nicht näher bezeichnete radikale abdominale Hysterektomie, n.n.bez. | 68.69.99↔ Sonstige und nicht näher bezeichnete radikale abdominale Hysterektomie, sonstige |
| 68.69.10↔ Sonstige und nicht näher bezeichnete radikale abdominale Hysterektomie, ohne Lymphadenektomie | |

Prozedur N01-5

- | | |
|---|---|
| 40.3x.00↔ Exzision von regionalen Lymphknoten, n.n.bez. | 40.3x.20↔ Regionale Lymphadenektomie im Rahmen eines anderen Eingriffs, n.n.bez. |
| 40.3x.09↔ Exzision von regionalen Lymphknoten, sonstige | 40.3x.21↔ Regionale Lymphadenektomie im Rahmen eines anderen Eingriffs, zervikal |
| 40.3x.10↔ Regionale Lymphadenektomie als selbständiger Eingriff, n.n.bez. | 40.3x.22↔ Regionale Lymphadenektomie im Rahmen eines anderen Eingriffs, axillär |
| 40.3x.11↔ Regionale Lymphadenektomie als selbständiger Eingriff, zervikal | 40.3x.23↔ Regionale Lymphadenektomie im Rahmen eines anderen Eingriffs, paraaortal, pelvin oder iliakal |
| 40.3x.12↔ Regionale Lymphadenektomie als selbständiger Eingriff, axillär | 40.3x.24↔ Regionale Lymphadenektomie im Rahmen eines anderen Eingriffs, obturatorisch |
| 40.3x.13↔ Regionale Lymphadenektomie als selbständiger Eingriff, paraaortal, pelvin, obturatorisch oder iliakal | 40.3x.25↔ Regionale Lymphadenektomie im Rahmen eines anderen Eingriffs, inguinale |
| 40.3x.14↔ Regionale Lymphadenektomie als selbständiger Eingriff, inguinal, offen chirurgisch | 40.3x.26↔ Regionale Lymphadenektomie im Rahmen eines anderen Eingriffs, mediastinal und peribronchial |
| 40.3x.15↔ Regionale Lymphadenektomie als selbständiger Eingriff, inguinale, laparoskopisch | 40.3x.29↔ Regionale Lymphadenektomie im Rahmen eines anderen Eingriffs, sonstige |
| 40.3x.16↔ Regionale Lymphadenektomie als selbständiger Eingriff, mediastinal und peribronchial | |
| 40.3x.19↔ Regionale Lymphadenektomie als selbständiger Eingriff, sonstige | |

Prozedur N01-6

- | | |
|---|--|
| 68.61↔ Laparoskopische radikale abdominale Hysterektomie | 68.69.99↔ Sonstige und nicht näher bezeichnete radikale abdominale Hysterektomie, sonstige |
| 68.69.00↔ Sonstige und nicht näher bezeichnete radikale abdominale Hysterektomie, n.n.bez. | 68.71↔ Laparoskopische radikale vaginale Hysterektomie [LRVH] |
| 68.69.10↔ Sonstige und nicht näher bezeichnete radikale abdominale Hysterektomie, ohne Lymphadenektomie | 68.79↔ Sonstige und nicht näher bezeichnete radikale vaginale Hysterektomie |
| 68.69.11↔ Sonstige und nicht näher bezeichnete radikale abdominale Hysterektomie, mit Lymphadenektomie | |

Prozedur N01-7

- | | |
|---|---|
| 68.41.00↔ Laparoskopische totale abdominale Hysterektomie, n.n.bez. | 68.49.20↔ Sonstige und nicht näher bezeichnete totale abdominale Hysterektomie mit Salpingoovarektomie, n.n.bez. |
| 68.41.09↔ Laparoskopische totale abdominale Hysterektomie, sonstige | 68.49.21↔ Sonstige und nicht näher bezeichnete totale abdominale Hysterektomie mit einseitiger Salpingoovarektomie |
| 68.41.10↔ Laparoskopische totale abdominale Hysterektomie mit Salpingoovarektomie, n.n.bez. | 68.49.22↔ Sonstige und nicht näher bezeichnete totale abdominale Hysterektomie mit beidseitiger Salpingoovarektomie |
| 68.41.11↔ Laparoskopische totale abdominale Hysterektomie mit einseitiger Salpingoovarektomie | 68.49.29↔ Sonstige und nicht näher bezeichnete totale abdominale Hysterektomie mit Salpingoovarektomie, sonstige |
| 68.41.12↔ Laparoskopische totale abdominale Hysterektomie mit beidseitiger Salpingoovarektomie | 68.51.00↔ Laparoskopisch unterstützte vaginale Hysterektomie (LAVH), n.n.bez. |
| 68.41.19↔ Laparoskopische totale abdominale Hysterektomie mit Salpingoovarektomie, sonstige | 68.51.10↔ Laparoskopisch unterstützte vaginale Hysterektomie (LAVH), ohne Salpingoovarektomie, n.n.bez. |
| 68.49.00↔ Sonstige und nicht näher bezeichnete totale abdominale Hysterektomie, n.n.bez. | 68.51.19↔ Laparoskopisch unterstützte vaginale Hysterektomie (LAVH), ohne Salpingoovarektomie, sonstige |
| 68.49.09↔ Sonstige und nicht näher bezeichnete totale abdominale Hysterektomie, sonstige | 68.51.20↔ Laparoskopisch unterstützte vaginale Hysterektomie (LAVH), mit Salpingoovarektomie, n.n.bez. |
| 68.49.10↔ Sonstige und nicht näher bezeichnete totale abdominale Hysterektomie ohne Salpingoovarektomie | |



68.51.21↔	Laparoskopisch unterstützte vaginale Hysterektomie (LAVH), mit einseitiger Salpingoovarektomie	68.59.19↔	Sonstige und nicht näher bezeichnete vaginale Hysterektomie, ohne Salpingoovarektomie, sonstige
68.51.22↔	Laparoskopisch unterstützte vaginale Hysterektomie (LAVH), mit beidseitiger Salpingoovarektomie	68.59.20↔	Sonstige und nicht näher bezeichnete vaginale Hysterektomie, mit Salpingoovarektomie, n.n.bez.
68.51.29↔	Laparoskopisch unterstützte vaginale Hysterektomie (LAVH), mit Salpingoovarektomie, sonstige	68.59.21↔	Sonstige und nicht näher bezeichnete vaginale Hysterektomie, mit einseitiger Salpingoovarektomie
68.51.99↔	Laparoskopisch unterstützte vaginale Hysterektomie (LAVH), sonstige	68.59.22↔	Sonstige und nicht näher bezeichnete vaginale Hysterektomie, mit beidseitiger Salpingoovarektomie
68.59.00↔	Sonstige und nicht näherbezeichnete vaginale Hysterektomie, n.n.bez.	68.59.29↔	Sonstige und nicht näher bezeichnete vaginale Hysterektomie, mit Salpingoovarektomie, sonstige
68.59.10↔	Sonstige und nicht näher bezeichnete vaginale Hysterektomie, ohne Salpingoovarektomie, n.n.bez.	68.59.99↔	Sonstige und nicht näherbezeichnete vaginale Hysterektomie, sonstige

Prozedur N01-8

65.51↔	Sonstiges Entfernen beider Ovarien während desselben operativen Eingriffs	65.63↔	Laparoskopisches Entfernen von beiden Ovarien und Tubae uterinae während desselben operativen Eingriffs
65.61↔	Sonstiges Entfernen beider Ovarien und Tubae uterinae während desselben operativen Eingriffs		

Prozedur N01-9

40.3x.00↔	Exzision von regionalen Lymphknoten, n.n.bez.	65.15↔	Diagnostische (perkutane) Punktion des Ovars
40.3x.09↔	Exzision von regionalen Lymphknoten, sonstige	65.21↔	Marsupialisation einer ovariellen Zyste
40.3x.10↔	Regionale Lymphadenektomie als selbständiger Eingriff, n.n.bez.	65.22↔	Keilresektion am Ovar
40.3x.11↔	Regionale Lymphadenektomie als selbständiger Eingriff, zervikal	65.23↔	Laparoskopische Marsupialisation einer ovariellen Zyste
40.3x.12↔	Regionale Lymphadenektomie als selbständiger Eingriff, axillär	65.24↔	Laparoskopische Keilresektion am Ovar
40.3x.13↔	Regionale Lymphadenektomie als selbständiger Eingriff, paraaortal, pelvin, obturatorisch oder iliakal	65.25↔	Sonstige laparoskopische lokale Exzision oder Destruktion am Ovar
40.3x.14↔	Regionale Lymphadenektomie als selbständiger Eingriff, inguinal, offen chirurgisch	65.29↔	Sonstige lokale Exzision oder Destruktion am Ovar
40.3x.15↔	Regionale Lymphadenektomie als selbständiger Eingriff, inguinale, laparoskopisch	65.31↔	Laparoskopische einseitige Ovarektomie
40.3x.16↔	Regionale Lymphadenektomie als selbständiger Eingriff, mediastinal und peribronchial	65.39↔	Sonstige einseitige Ovarektomie
40.3x.19↔	Regionale Lymphadenektomie als selbständiger Eingriff, sonstige	65.41.00↔	Laparoskopische einseitige Salpingoovarektomie, n.n.bez.
40.3x.20↔	Regionale Lymphadenektomie im Rahmen eines anderen Eingriffs, n.n.bez.	65.41.10↔	Laparoskopische einseitige Ovarektomie, mit beidseitiger Salpingektomie
40.3x.21↔	Regionale Lymphadenektomie im Rahmen eines anderen Eingriffs, zervikal	65.41.99↔	Laparoskopische einseitige Salpingoovarektomie, sonstige
40.3x.22↔	Regionale Lymphadenektomie im Rahmen eines anderen Eingriffs, axillär	65.49.00↔	Sonstige einseitige Salpingoovarektomie, n.n.bez.
40.3x.23↔	Regionale Lymphadenektomie im Rahmen eines anderen Eingriffs, paraaortal, pelvin oder iliakal	65.49.10↔	Sonstige einseitige Salpingoovarektomie, mit beidseitiger Salpingektomie
40.3x.24↔	Regionale Lymphadenektomie im Rahmen eines anderen Eingriffs, obturatorisch	65.49.99↔	Sonstige einseitige Salpingoovarektomie, sonstige
40.3x.25↔	Regionale Lymphadenektomie im Rahmen eines anderen Eingriffs, inguinale	65.51↔	Sonstiges Entfernen beider Ovarien während desselben operativen Eingriffs
40.3x.26↔	Regionale Lymphadenektomie im Rahmen eines anderen Eingriffs, mediastinal und peribronchial	65.52↔	Sonstiges Entfernen eines belassenen Ovars
40.3x.29↔	Regionale Lymphadenektomie im Rahmen eines anderen Eingriffs, sonstige	65.53↔	Laparoskopisches Entfernen von beiden Ovarien während desselben operativen Eingriffs
54.23↔	Biopsie am Peritoneum	65.54↔	Laparoskopisches Entfernen eines belassenen Ovars
59.02↔	Sonstige Lösung von perirenal oder periureteralen Adhäsionen	65.61↔	Sonstiges Entfernen beider Ovarien und Tubae uterinae während desselben operativen Eingriffs
59.03.00↔	Laparoskopische Lösung von perirenal oder periureteralen Adhäsionen, n.n.bez.	65.62↔	Sonstiges Entfernen von belassenem Ovar und Tuba uterina
59.03.10↔	Ureterolyse ohne intraperitoneale Verlagerung, laparoskopisch	65.63↔	Laparoskopisches Entfernen von beiden Ovarien und Tubae uterinae während desselben operativen Eingriffs
59.03.11↔	Ureterolyse mit intraperitoneale Verlagerung, laparoskopisch	65.64↔	Laparoskopisches Entfernen von belassenem Ovar und Tuba uterina
59.03.99↔	Laparoskopische Lösung von perirenal oder periureteralen Adhäsionen, sonstige	65.71↔	Sonstige einfache Naht am Ovar
59.91↔	Exzision am perirenal oder perivesikalen Gewebe	65.72↔	Sonstige Reimplantation eines Ovars
59.92↔	Sonstige Operationen am perirenal oder perivesikalen Gewebe	65.73↔	Sonstige Salpingoovarioplastik
65.01↔	Laparoskopische Ovariectomie	65.74↔	Laparoskopische einfache Naht am Ovar
65.09↔	Sonstige Ovariectomie	65.75↔	Laparoskopische Reimplantation eines Ovars
65.11↔	Aspirationsbiopsie am Ovar	65.76↔	Laparoskopische Salpingoovarioplastik
65.12↔	Sonstige Biopsie am Ovar	65.79↔	Sonstige plastische Rekonstruktion am Ovar
65.13↔	Laparoskopische Biopsie am Ovar	65.81.00↔	Laparoskopische Lösung von Adhäsionen an Ovar und Tuba uterina, n.n.bez.
65.14↔	Sonstige laparoskopische diagnostische Massnahmen am Ovar	65.81.10↔	Laparoskopische Lösung von Adhäsionen an Ovar und Tuba uterina am Peritoneum des weiblichen Beckens
		65.81.99↔	Laparoskopische Lösung von Adhäsionen an Ovar und Tuba uterina, sonstige
		65.89.00↔	Sonstige Lösung von Adhäsionen von Ovar und Tuba uterina, n.n.bez.
		65.89.10↔	Sonstige Lösung von Adhäsionen von Ovar und Tuba uterina, offen chirurgisch
		65.89.11↔	Sonstige Lösung von Adhäsionen von Ovar und Tuba uterina, mit mikrochirurgischer Versorgung

65.89.12↔	Sonstige Lösung von Adhäsionen von Ovar und Tuba uterina am Peritoneum des weiblichen Beckens, offen chirurgisch	66.79.20↔	Sonstige plastische Rekonstruktion an der Tuba uterina, vaginal
65.89.13↔	Sonstige Lösung von Adhäsionen von Ovar und Tuba uterina am Peritoneum des weiblichen Beckens, mit mikrochirurgischer Versorgung	66.79.21↔	Sonstige plastische Rekonstruktion an der Tuba uterina, vaginal, laparoskopisch assistiert
65.89.99↔	Sonstige Lösung von Adhäsionen von Ovar und Tuba uterina, sonstige	66.79.30↔	Sonstige plastische Rekonstruktion an der Tuba uterina, laparoskopisch
65.92↔	Ovar-Transplantation	66.79.99↔	Sonstige plastische Rekonstruktion an der Tuba uterina, sonstige
65.93↔	Manuelle Ruptur einer ovariellen Zyste	66.92↔	Einseitige Destruktion oder Verschluss einer Tuba uterina Implantation oder Ersetzen einer Tuba uterina-Prothese
65.94↔	Denervation am Ovar	66.93↔	Entfernen einer Tuba uterina-Prothese
65.95↔	Lösung einer Torsion am Ovar	66.94↔	Insufflation einer therapeutischen Substanz in die Tubae uterinae
65.99↔	Sonstige Operationen am Ovar	66.95↔	Dilatation einer Tuba uterina
66.01↔	Salpingotomie	66.96↔	Fimbrienimplantation in die Uteruswand
66.02↔	Salpingostomie	66.97↔	Sonstige Operation an einer Tuba uterina
66.11.00↔	Biopsie an den Tubae uterinae, n.n.bez.	66.99↔	Hysterotomie
66.11.10↔	Biopsie an den Tubae uterinae, perkutane (Nadel-) Biopsie	68.0↔	Offene Biopsie am Uterus
66.11.11↔	Biopsie an den Tubae uterinae, perkutane (Nadel-) Biopsie mit Steuerung durch bildgebende Verfahren	68.13↔	Offene Biopsie an den uterinen Ligamenten
66.11.20↔	Biopsie an den Tubae uterinae durch Inzision (offen)	68.14↔	Geschlossene Biopsie an den uterinen Ligamenten
66.11.99↔	Biopsie an den Tubae uterinae, sonstige	68.15↔	Geschlossene Biopsie am Uterus
66.39.00↔	Sonstige beidseitige Destruktion oder Verschluss der Tubae uterinae, n.n.bez.	68.16↔	Laparoskopische suprazervikale Hysterektomie [LSH]
66.39.10↔	Sonstige beidseitige Destruktion oder Verschluss der Tubae uterinae, durch Elektrokoagulation	68.31↔	Sonstige und nicht näher bezeichnete subtotale abdominale Hysterektomie
66.39.99↔	Sonstige beidseitige Destruktion oder Verschluss der Tubae uterinae, sonstige	68.39↔	Laparoskopische totale abdominale Hysterektomie, n.n.bez.
66.4x.00↔	Totale einseitige Salpingektomie, n.n.bez.	68.41.00↔	Laparoskopische totale abdominale Hysterektomie, sonstige
66.4x.10↔	Totale einseitige Salpingektomie, offen chirurgisch (abdominal)	68.41.09↔	Laparoskopische totale abdominale Hysterektomie mit Salpingoovarektomie, n.n.bez.
66.4x.20↔	Totale einseitige Salpingektomie, laparoskopisch	68.41.10↔	Laparoskopische totale abdominale Hysterektomie mit einseitiger Salpingoovarektomie
66.4x.99↔	Totale einseitige Salpingektomie, sonstige	68.41.11↔	Laparoskopische totale abdominale Hysterektomie mit beidseitiger Salpingoovarektomie
66.51.00↔	Entfernen beider Tubae uterinae im gleichen Eingriff, n.n.bez.	68.41.12↔	Laparoskopische totale abdominale Hysterektomie mit Laparoskopische totale abdominale Hysterektomie mit Salpingoovarektomie, sonstige
66.51.10↔	Entfernen beider Tubae uterinae im gleichen Eingriff, offen chirurgisch (abdominal)	68.41.19↔	Sonstige und nicht näher bezeichnete totale abdominale Hysterektomie, n.n.bez.
66.51.20↔	Entfernen beider Tubae uterinae im gleichen Eingriff, laparoskopisch	68.49.00↔	Sonstige und nicht näher bezeichnete totale abdominale Hysterektomie, sonstige
66.51.99↔	Entfernen beider Tubae uterinae im gleichen Eingriff, sonstige	68.49.09↔	Sonstige und nicht näher bezeichnete totale abdominale Hysterektomie ohne Salpingoovarektomie
66.52↔	Entfernen einer belassenen Tuba uterina	68.49.10↔	Sonstige und nicht näher bezeichnete totale abdominale Hysterektomie mit Salpingoovarektomie, n.n.bez.
66.61.00↔	Exzision oder Destruktion einer Läsion einer Tuba uterina, n.n.bez.	68.49.20↔	Sonstige und nicht näher bezeichnete totale abdominale Hysterektomie mit einseitiger Salpingoovarektomie
66.61.10↔	Exzision oder Destruktion einer Läsion einer Tuba uterina, offen chirurgisch (abdominal)	68.49.21↔	Sonstige und nicht näher bezeichnete totale abdominale Hysterektomie mit beidseitiger Salpingoovarektomie
66.61.20↔	Exzision oder Destruktion einer Läsion einer Tuba uterina, vaginal	68.49.22↔	Sonstige und nicht näher bezeichnete totale abdominale Hysterektomie mit Salpingoovarektomie, sonstige
66.61.21↔	Exzision oder Destruktion einer Läsion einer Tuba uterina, vaginal, laparoskopisch assistiert	68.49.29↔	Laparoskopisch unterstützte vaginale Hysterektomie (LAVH), n.n.bez.
66.61.30↔	Exzision oder Destruktion einer Läsion einer Tuba uterina, laparoskopisch	68.51.00↔	Laparoskopisch unterstützte vaginale Hysterektomie (LAVH), ohne Salpingoovarektomie, n.n.bez.
66.61.99↔	Exzision oder Destruktion einer Läsion einer Tuba uterina, sonstige	68.51.10↔	Laparoskopisch unterstützte vaginale Hysterektomie (LAVH), ohne Salpingoovarektomie, sonstige
66.62↔	Salpingektomie mit Entfernen einer Eileiterschwangerschaft	68.51.19↔	Laparoskopisch unterstützte vaginale Hysterektomie (LAVH), mit Salpingoovarektomie, n.n.bez.
66.63.00↔	Beidseitige partielle Salpingektomie, n.n.bez.	68.51.20↔	Laparoskopisch unterstützte vaginale Hysterektomie (LAVH), mit einseitiger Salpingoovarektomie
66.63.10↔	Beidseitige partielle Salpingektomie, offen chirurgisch (abdominal)	68.51.21↔	Laparoskopisch unterstützte vaginale Hysterektomie (LAVH), mit beidseitiger Salpingoovarektomie
66.63.20↔	Beidseitige partielle Salpingektomie, vaginal	68.51.22↔	Laparoskopisch unterstützte vaginale Hysterektomie (LAVH), mit Salpingoovarektomie, sonstige
66.63.21↔	Beidseitige partielle Salpingektomie, vaginal, laparoskopisch assistiert	68.51.29↔	Laparoskopisch unterstützte vaginale Hysterektomie (LAVH), mit Salpingoovarektomie, sonstige
66.63.30↔	Beidseitige partielle Salpingektomie, laparoskopisch	68.51.99↔	Sonstige und nicht näher bezeichnete vaginale Hysterektomie, n.n.bez.
66.63.99↔	Beidseitige partielle Salpingektomie, sonstige	68.59.00↔	Sonstige und nicht näher bezeichnete vaginale Hysterektomie, ohne Salpingoovarektomie, n.n.bez.
66.69.00↔	Partielle Salpingektomie, n.n.bez.	68.59.10↔	Sonstige und nicht näher bezeichnete vaginale Hysterektomie, ohne Salpingoovarektomie, sonstige
66.69.10↔	Partielle Salpingektomie, offen chirurgisch (abdominal)	68.59.19↔	Sonstige und nicht näher bezeichnete vaginale Hysterektomie, mit Salpingoovarektomie, n.n.bez.
66.69.20↔	Partielle Salpingektomie, vaginal	68.59.20↔	Sonstige und nicht näher bezeichnete vaginale Hysterektomie, mit Salpingoovarektomie, n.n.bez.
66.69.21↔	Partielle Salpingektomie, vaginal, laparoskopisch assistiert		
66.69.30↔	Partielle Salpingektomie, laparoskopisch		
66.69.99↔	Partielle Salpingektomie, sonstige		
66.71↔	Einfache Naht an einer Tuba uterina		
66.72↔	Salpingoovariostomie		
66.73↔	Salpingosalpingostomie		
66.74↔	Salpingouterostomie		
66.79.00↔	Sonstige plastische Rekonstruktion an der Tuba uterina, n.n.bez.		
66.79.10↔	Sonstige plastische Rekonstruktion an der Tuba uterina, offen chirurgisch (abdominal)		

68.59.21↔	Sonstige und nicht näher bezeichnete vaginale Hysterektomie, mit einseitiger Salpingoovarektomie	69.3↔	Parazervikale Uterusdenervation
68.59.22↔	Sonstige und nicht näher bezeichnete vaginale Hysterektomie, mit beidseitiger Salpingoovarektomie	69.41↔	Naht eines Risses am Uterus
68.59.29↔	Sonstige und nicht näher bezeichnete vaginale Hysterektomie, mit Salpingoovarektomie, sonstige	69.42↔	Verschluss einer Uterusfistel
68.59.99↔	Sonstige und nicht näherbezeichnete vaginale Hysterektomie, sonstige	69.49.00↔	Sonstige plastische Rekonstruktion am Uterus und Metroplastik, n.n.bez.
68.61↔	Laparoskopische radikale abdominale Hysterektomie	69.49.10↔	Sonstige plastische Rekonstruktion am Uterus und Metroplastik, offen chirurgisch (abdominal)
68.69.00↔	Sonstige und nicht näherbezeichnete radikale abdominale Hysterektomie, n.n.bez.	69.49.20↔	Sonstige plastische Rekonstruktion am Uterus und Metroplastik, vaginal
68.69.10↔	Sonstige und nicht näher bezeichnete radikale abdominale Hysterektomie, ohne Lymphadenektomie	69.49.21↔	Sonstige plastische Rekonstruktion am Uterus und Metroplastik, vaginal, laparoskopisch assistiert
68.69.11↔	Sonstige und nicht näher bezeichnete radikale abdominale Hysterektomie, mit Lymphadenektomie	69.49.30↔	Sonstige plastische Rekonstruktion am Uterus und Metroplastik, laparoskopisch
68.69.99↔	Sonstige und nicht näher bezeichnete radikale abdominale Hysterektomie, sonstige	69.49.99↔	Sonstige plastische Rekonstruktion am Uterus und Metroplastik, sonstige
68.71↔	Laparoskopische radikale vaginale Hysterektomie [LRVH]	69.91↔	Einsetzen einer therapeutischen Uteruseinlage
68.79↔	Sonstige und nicht näher bezeichnete radikale vaginale Hysterektomie	69.93↔	Einsetzen von Laminarien
68.9↔	Sonstige und nicht näher bezeichnete Hysterektomie	69.98↔	Sonstige Operationen am uterinen Halteapparat
69.23↔	Plastische Rekonstruktion bei chronischer Inversio uteri mit vaginalem Zugang	69.99↔	Sonstige Operationen an Zervix und Uterus
69.29↔	Sonstige plastische Rekonstruktion an Uterus und uterinem Halteapparat	70.23↔	Biopsie am Douglasraum
		75.50↔	Naht eines frischen geburtsbedingten Uterusrisses, n.n.bez.
		75.52↔	Naht eines frischen geburtsbedingten Risses des Corpus uteri

Prozedur N01-10

45.61↔	Multiple Segmentresektion am Dünndarm	48.69.00↔	Sonstige Rektumresektion, n.n.bez.
45.62↔	Sonstige Teilresektion am Dünndarm	48.69.10↔	Sonstige Rektumresektion mit Enterostoma und Blindverschluss
45.63.00↔	Totalexstirpation des Dünndarms, n.n.bez.	48.69.11↔	Sonstige Rektumresektion ohne Sphinktererhaltung
45.63.99↔	Totalexstirpation des Dünndarms, sonstige	48.69.99↔	Sonstige Rektumresektion, sonstige
45.71↔	Multiple Segmentresektion am Dickdarm	56.51.00↔	Aufbau einer kutanen Ureteroileostomie, n.n.bez.
45.72↔	Zäkumresektion	56.51.10↔	Aufbau einer kutanen Ureteroileostomie, Ureteroileokutaneostomie [Ileum-Conduit] oder Ureterokolokutaneostomie [Kolon-/Sigma-Conduit], offen chirurgisch
45.73↔	Hemikolektomie rechts	56.51.11↔	Aufbau einer kutanen Ureteroileostomie, Ureteroileokutaneostomie [Ileum-Conduit] oder Ureterokolokutaneostomie [Kolon-/Sigma-Conduit], laparoskopisch
45.74↔	Resektion des Colon transversum	56.51.12↔	Aufbau einer kutanen Ureteroileostomie, mit Darminterponat [Conduit] (nicht kontinentes Stoma), sonstiger Zugang
45.75↔	Hemikolektomie links	56.51.20↔	Aufbau einer kutanen Ureteroileostomie, Umwandlung einer anderen supravessikalischen Harnableitung in eine kutane Ureteroileostomie
45.76↔	Sigmoidektomie	56.51.30↔	Aufbau einer kutanen Ureteroileostomie, mit Darmreservoir (kontinentes Stoma)
45.79.00↔	Sonstige Teilresektion am Dickdarm, n.n.bez.	56.51.99↔	Aufbau einer kutanen Ureteroileostomie, sonstige
45.79.10↔	Segmentresektion am Dickdarm	56.52.00↔	Revision einer kutanen Ureteroileostomie, n.n.bez.
45.79.11↔	Resektion multipler Dickdarmsegmente	56.52.10↔	Revision einer kutanen Ureteroileostomie, mit Darminterponat [Conduit]
45.79.12↔	Subtotale Kolektomie	56.52.20↔	Revision einer kutanen Ureteroileostomie, mit Darmreservoir (kontinentes Stoma)
45.79.20↔	Erweiterte Sigmaresektion	56.52.99↔	Revision einer kutanen Ureteroileostomie, sonstige
45.79.21↔	Erweiterte Hemikolektomie rechts und links	56.71.00↔	Harnableitung in den Darm, n.n.bez.
45.79.22↔	Erweiterte subtotale Kolonresektion	56.71.10↔	Ureterosigmoideostomie mit Reservoirbildung, offen chirurgisch
45.79.29↔	Sonstige erweiterte Teilresektion am Dickdarm	56.71.11↔	Ureterosigmoideostomie mit Reservoirbildung, laparoskopisch
45.79.99↔	Sonstige Teilresektion am Dickdarm, sonstige	56.71.20↔	Umwandlung einer anderen supravessikalischen Harnableitung in eine Harnableitung in den Darm
45.8x.00↔	Totale intraabdominale Kolektomie, n.n.bez.	56.71.99↔	Harnableitung in den Darm, sonstige
45.8x.20↔	Totale intraabdominale Kolektomie, Erweiterte totale Kolektomie	56.72↔	Revision einer ureterointestinalen Anastomose
45.8x.30↔	Totale intraabdominale Kolektomie, Erweiterte totale Proktokolektomie	57.6x.00↔	Partielle Zystektomie, n.n.bez.
45.8x.99↔	Totale intraabdominale Kolektomie, sonstige	57.6x.10↔	Partielle Zystektomie, ohne Ureterneimplantation, offen chirurgisch
48.41↔	Submuköse Rektumresektion nach Soave	57.6x.11↔	Partielle Zystektomie, ohne Ureterneimplantation, laparoskopisch
48.49↔	Sonstige Rektumresektion mit Durchzugsverfahren	57.6x.12↔	Partielle Zystektomie, mit einseitiger oder beidseitiger Ureterneimplantation, offen chirurgisch
48.5x.00↔	Abdominoperineale Rektumresektion, n.n.bez.	57.6x.13↔	Partielle Zystektomie, mit einseitiger oder beidseitiger Ureterneimplantation, laparoskopisch
48.5x.10↔	Abdominoperineale, abdominosakrale und (sakro-) perineale Rektumresektion		
48.5x.11↔	Erweiterte abdominoperineale und abdominosakrale Rektumresektion		
48.5x.99↔	Abdominoperineale Rektumresektion, sonstige		
48.61↔	Transsakrale Rektosigmoidektomie		
48.62↔	Anteriore Rektumresektion mit gleichzeitiger Kolostomie		
48.63.00↔	Sonstige anteriore Rektumresektion, n.n.bez.		
48.63.10↔	Sonstige anteriore Rektumresektion, Erweiterte anteriore Resektion		
48.63.99↔	Sonstige anteriore Rektumresektion, sonstige		
48.64.00↔	Posteriore Rektumresektion, n.n.bez.		
48.64.10↔	Posteriore Rektumresektion, Posteriore Rektumresektion mit Enterostoma und Blindverschluss		
48.64.99↔	Posteriore Rektumresektion, sonstige		
48.65↔	Rektumresektion nach Duhamel		

57.6x.20↔	Partielle Zystektomie, Supratrigonale oder subtotale Resektion, ohne Ureterneointplantation, offen chirurgisch	57.71.51↔	Radikale Zystektomie, Becken-Eviszeration (Exenteration) beim Mann, laparoskopisch
57.6x.21↔	Partielle Zystektomie, Supratrigonale oder subtotale Resektion, ohne Ureterneointplantation, laparoskopisch	57.71.99↔	Radikale Zystektomie, sonstige
57.6x.22↔	Partielle Zystektomie, Supratrigonale oder subtotale Resektion mit einseitiger oder beidseitiger Ureterneointplantation, offen chirurgisch	57.79.00↔	Sonstige totale Zystektomie, n.n.bez.
57.6x.23↔	Partielle Zystektomie, Supratrigonale oder subtotale Resektion mit einseitiger oder beidseitiger Ureterneointplantation, laparoskopisch	57.79.10↔	Sonstige totale Zystektomie, Einfache Zystektomie, beim Mann, offen chirurgisch
57.6x.99↔	Partielle Zystektomie, sonstige	57.79.11↔	Sonstige totale Zystektomie, Einfache Zystektomie, beim Mann, laparoskopisch
57.71.00↔	Radikale Zystektomie, n.n.bez.	57.79.20↔	Sonstige totale Zystektomie, Einfache Zystektomie, bei der Frau, offen chirurgisch
57.71.10↔	Radikale Zystektomie, ohne Urethrektomie, beim Mann, offen chirurgisch	57.79.21↔	Sonstige totale Zystektomie, Einfache Zystektomie, bei der Frau, laparoskopisch
57.71.11↔	Radikale Zystektomie, ohne Urethrektomie, beim Mann, laparoskopisch	57.79.99↔	Sonstige totale Zystektomie, sonstige
57.71.20↔	Radikale Zystektomie, mit Urethrektomie, beim Mann, offen chirurgisch	57.87.00↔	Rekonstruktion an der Harnblase, n.n.bez.
57.71.21↔	Radikale Zystektomie, mit Urethrektomie, beim Mann, laparoskopisch	57.87.10↔	Rekonstruktion an der Harnblase, mit Ileum, Kolon oder Magen, offen chirurgisch
57.71.30↔	Radikale Zystektomie, ohne Urethrektomie, bei der Frau, offen chirurgisch	57.87.11↔	Rekonstruktion an der Harnblase, mit Ileum, Kolon oder Magen, laparoskopisch
57.71.31↔	Radikale Zystektomie, ohne Urethrektomie, bei der Frau, laparoskopisch	57.87.20↔	Umwandlung einer anderen supravescikalen Harnableitung in eine Ersatzharnblase, offen chirurgisch
57.71.40↔	Radikale Zystektomie, mit Urethrektomie, bei der Frau, offen chirurgisch	57.87.21↔	Umwandlung einer anderen supravescikalen Harnableitung in eine Ersatzharnblase, laparoskopisch
57.71.41↔	Radikale Zystektomie, mit Urethrektomie, bei der Frau, laparoskopisch	57.87.30↔	Reduktionsplastik der Harnblase, offen chirurgisch
57.71.50↔	Radikale Zystektomie, Becken-Eviszeration (Exenteration) beim Mann, offen chirurgisch	57.87.31↔	Reduktionsplastik der Harnblase, laparoskopisch
		57.87.40↔	Augmentation der Harnblase, offen chirurgisch
		57.87.41↔	Augmentation der Harnblase, laparoskopisch
		57.87.99↔	Rekonstruktion an der Harnblase, sonstige

Prozedur N01-11

40.3x.00↔	Exzision von regionalen Lymphknoten, n.n.bez.	40.52.11↔	Radikale Exzision von retroperitonealen (paraaortal, parakaval) und pelvinen Lymphknoten im Rahmen eines anderen Eingriffs
40.3x.09↔	Exzision von regionalen Lymphknoten, sonstige	40.52.99↔	Radikale Exzision von periaortalen Lymphknoten, sonstige
40.3x.10↔	Regionale Lymphadenektomie als selbständiger Eingriff, n.n.bez.	40.53.00↔	Radikale Exzision von iliakalen Lymphknoten, n.n.bez.
40.3x.11↔	Regionale Lymphadenektomie als selbständiger Eingriff, zervikal	40.53.10↔	Radikale Exzision von iliakalen Lymphknoten als selbständiger Eingriff
40.3x.12↔	Regionale Lymphadenektomie als selbständiger Eingriff, axillär	40.53.11↔	Radikale Exzision von iliakalen Lymphknoten im Rahmen eines anderen Eingriffs
40.3x.13↔	Regionale Lymphadenektomie als selbständiger Eingriff, paraaortal, pelvin, obturatorisch oder iliakal	40.53.99↔	Radikale Exzision von iliakalen Lymphknoten, sonstige
40.3x.14↔	Regionale Lymphadenektomie als selbständiger Eingriff, inguinal, offen chirurgisch	40.54.00↔	Radikale Exzision der Leistengegend, n.n.bez.
40.3x.15↔	Regionale Lymphadenektomie als selbständiger Eingriff, inguinale, laparoskopisch	40.54.10↔	Radikale Exzision der Leistengegend als selbständiger Eingriff
40.3x.16↔	Regionale Lymphadenektomie als selbständiger Eingriff, mediastinal und peribronchial	40.54.11↔	Radikale Exzision der Leistengegend im Rahmen eines anderen Eingriffs
40.3x.19↔	Regionale Lymphadenektomie als selbständiger Eingriff, sonstige	40.54.99↔	Radikale Exzision der Leistengegend, sonstige
40.3x.20↔	Regionale Lymphadenektomie im Rahmen eines anderen Eingriffs, n.n.bez.	40.59.00↔	Radikale Exzision anderer Lymphknoten, n.n.bez.
40.3x.21↔	Regionale Lymphadenektomie im Rahmen eines anderen Eingriffs, zervikal	40.59.10↔	Radikale Exzision anderer Lymphknoten als selbständiger Eingriff, n.n.bez.
40.3x.22↔	Regionale Lymphadenektomie im Rahmen eines anderen Eingriffs, axillär	40.59.11↔	Radikale Exzision mediastinaler Lymphknoten als selbständiger Eingriff
40.3x.23↔	Regionale Lymphadenektomie im Rahmen eines anderen Eingriffs, paraaortal, pelvin oder iliakal	40.59.12↔	Radikale Exzision peribronchialer Lymphknoten als selbständiger Eingriff
40.3x.24↔	Regionale Lymphadenektomie im Rahmen eines anderen Eingriffs, obturatorisch	40.59.19↔	Radikale Exzision anderer Lymphknoten als selbständiger Eingriff, sonstige
40.3x.25↔	Regionale Lymphadenektomie im Rahmen eines anderen Eingriffs, inguinale	40.59.20↔	Radikale Exzision anderer Lymphknoten im Rahmen eines anderen Eingriffs, n.n.bez.
40.3x.26↔	Regionale Lymphadenektomie im Rahmen eines anderen Eingriffs, mediastinal und peribronchial	40.59.21↔	Radikale Exzision mediastinaler Lymphknoten im Rahmen eines anderen Eingriffs
40.3x.29↔	Regionale Lymphadenektomie im Rahmen eines anderen Eingriffs, sonstige	40.59.22↔	Radikale Exzision peribronchialer Lymphknoten im Rahmen eines anderen Eingriffs
40.52.00↔	Radikale Exzision von periaortalen Lymphknoten, n.n.bez.	40.59.29↔	Radikale Exzision anderer Lymphknoten im Rahmen eines anderen Eingriffs, sonstige
40.52.10↔	Radikale Exzision von retroperitonealen (paraaortal, parakaval) und pelvinen Lymphknoten als selbständiger Eingriff	40.59.99↔	Radikale Exzision anderer Lymphknoten, sonstige

ADRG N02 Eingriffe an Uterus und Adnexen bei bösartiger Neubildung der Ovarien und Adnexen

Hauptdiagnose in Tabelle N02-1 und mindestens eine Prozedur in Tabelle N02-2

DRG N02A Eingriffe an Uterus und Adnexen bei bösartiger Neubildung der Ovarien und Adnexen, mit äusserst schweren CC

PCCL > 3

DRG N02B Eingriffe an Uterus und Adnexen bei bösartiger Neubildung der Ovarien und Adnexen, mit schweren CC oder CC

PCCL > 1

DRG N02C Eingriffe an Uterus und Adnexen bei bösartiger Neubildung der Ovarien und Adnexen, ohne CC**Hauptdiagnose N02-1**

C56	Bösartige Neubildung des Ovars	C57.3	Bösartige Neubildung: Parametrium
C57.0	Bösartige Neubildung: Tuba uterina [Fallopio]	C57.4	Bösartige Neubildung: Uterine Adnexe, nnbez
C57.1	Bösartige Neubildung: Lig latum uteri	C79.6	Sekundäre bösartige Neubildung des Ovars
C57.2	Bösartige Neubildung: Lig teres uteri	D39.1	NB unsich/unbek Verhalt Ovar

Prozedur N02-2

40.3x.00↔	Exzision von regionalen Lymphknoten, n.n.bez.	65.01↔	Laparoskopische Ovariectomie
40.3x.09↔	Exzision von regionalen Lymphknoten, sonstige	65.09↔	Sonstige Ovariectomie
40.3x.10↔	Regionale Lymphadenektomie als selbständiger Eingriff, n.n.bez.	65.11↔	Aspirationsbiopsie am Ovar
40.3x.11↔	Regionale Lymphadenektomie als selbständiger Eingriff, zervikal	65.12↔	Sonstige Biopsie am Ovar
40.3x.12↔	Regionale Lymphadenektomie als selbständiger Eingriff, axillär	65.13↔	Laparoskopische Biopsie am Ovar
40.3x.13↔	Regionale Lymphadenektomie als selbständiger Eingriff, paraaortal, pelvin, obturatorisch oder iliakal	65.14↔	Sonstige laparoskopische diagnostische Massnahmen am Ovar
40.3x.14↔	Regionale Lymphadenektomie als selbständiger Eingriff, inguinal, offen chirurgisch	65.15↔	Diagnostische (perkutane) Punktion des Ovars
40.3x.15↔	Regionale Lymphadenektomie als selbständiger Eingriff, inguinale, laparoskopisch	65.21↔	Marsupialisation einer ovariellen Zyste
40.3x.16↔	Regionale Lymphadenektomie als selbständiger Eingriff, mediastinal und peribronchial	65.22↔	Keilresektion am Ovar
40.3x.19↔	Regionale Lymphadenektomie als selbständiger Eingriff, sonstige	65.23↔	Laparoskopische Marsupialisation einer ovariellen Zyste
40.3x.20↔	Regionale Lymphadenektomie im Rahmen eines anderen Eingriffs, n.n.bez.	65.24↔	Laparoskopische Keilresektion am Ovar
40.3x.21↔	Regionale Lymphadenektomie im Rahmen eines anderen Eingriffs, zervikal	65.25↔	Sonstige laparoskopische lokale Exzision oder Destruktion am Ovar
40.3x.22↔	Regionale Lymphadenektomie im Rahmen eines anderen Eingriffs, axillär	65.29↔	Sonstige lokale Exzision oder Destruktion am Ovar
40.3x.23↔	Regionale Lymphadenektomie im Rahmen eines anderen Eingriffs, paraaortal, pelvin oder iliakal	65.31↔	Laparoskopische einseitige Ovariectomie
40.3x.24↔	Regionale Lymphadenektomie im Rahmen eines anderen Eingriffs, obturatorisch	65.39↔	Sonstige einseitige Ovariectomie
40.3x.25↔	Regionale Lymphadenektomie im Rahmen eines anderen Eingriffs, inguinale	65.41.00↔	Laparoskopische einseitige Salpingoovarektomie, n.n.bez.
40.3x.26↔	Regionale Lymphadenektomie im Rahmen eines anderen Eingriffs, mediastinal und peribronchial	65.41.10↔	Laparoskopische einseitige Ovariectomie, mit beidseitige Salpingektomie
40.3x.29↔	Regionale Lymphadenektomie im Rahmen eines anderen Eingriffs, sonstige	65.41.99↔	Laparoskopische einseitige Salpingoovarektomie, sonstige
54.23↔	Biopsie am Peritoneum	65.49.00↔	Sonstige einseitige Salpingoovarektomie, n.n.bez.
59.02↔	Sonstige Lösung von perirenal oder periureteralen Adhäsionen	65.49.10↔	Sonstige einseitige Salpingoovarektomie, mit beidseitige Salpingektomie
59.03.00↔	Laparoskopische Lösung von perirenal oder periureteralen Adhäsionen, n.n.bez.	65.49.99↔	Sonstige einseitige Salpingoovarektomie, sonstige
59.03.10↔	Ureterolyse ohne intraperitoneale Verlagerung, laparoskopisch	65.51↔	Sonstiges Entfernen beider Ovarien während desselben operativen Eingriffs
59.03.11↔	Ureterolyse mit intraperitoneale Verlagerung, laparoskopisch	65.52↔	Sonstiges Entfernen eines belassenen Ovars
59.03.99↔	Laparoskopische Lösung von perirenal oder periureteralen Adhäsionen, sonstige	65.53↔	Laparoskopisches Entfernen von beiden Ovarien während desselben operativen Eingriffs
59.91↔	Exzision am perirenal oder perivesikalen Gewebe	65.54↔	Laparoskopisches Entfernen eines belassenen Ovars
59.92↔	Sonstige Operationen am perirenal oder perivesikalen Gewebe	65.61↔	Sonstiges Entfernen beider Ovarien und Tubae uterinae während desselben operativen Eingriffs
		65.62↔	Sonstiges Entfernen von belassenem Ovar und Tuba uterina
		65.63↔	Laparoskopisches Entfernen von beiden Ovarien und Tubae uterinae während desselben operativen Eingriffs
		65.64↔	Laparoskopisches Entfernen von belassenem Ovar und Tuba uterina
		65.71↔	Sonstige einfache Naht am Ovar
		65.72↔	Sonstige Reimplantation eines Ovars
		65.73↔	Sonstige Salpingoovarioplastik
		65.74↔	Laparoskopische einfache Naht am Ovar
		65.75↔	Laparoskopische Reimplantation eines Ovars
		65.76↔	Laparoskopische Salpingoovarioplastik

65.79↔	Sonstige plastische Rekonstruktion am Ovar	66.69.10↔	Partielle Salpingektomie, offen chirurgisch (abdominal)
65.81.00↔	Laparoskopische Lösung von Adhäsionen an Ovar und Tuba uterina, n.n.bez.	66.69.20↔	Partielle Salpingektomie, vaginal
65.81.10↔	Laparoskopische Lösung von Adhäsionen an Ovar und Tuba uterina am Peritoneum des weiblichen Beckens	66.69.21↔	Partielle Salpingektomie, vaginal, laparoskopisch assistiert
65.81.99↔	Laparoskopische Lösung von Adhäsionen an Ovar und Tuba uterina, sonstige	66.69.30↔	Partielle Salpingektomie, laparoskopisch
65.89.00↔	Sonstige Lösung von Adhäsionen von Ovar und Tuba uterina, n.n.bez.	66.69.99↔	Partielle Salpingektomie, sonstige
65.89.10↔	Sonstige Lösung von Adhäsionen von Ovar und Tuba uterina, offen chirurgisch	66.71↔	Einfache Naht an einer Tuba uterina
65.89.11↔	Sonstige Lösung von Adhäsionen von Ovar und Tuba uterina, mit mikrochirurgischer Versorgung	66.72↔	Salpingoovariostomie
65.89.12↔	Sonstige Lösung von Adhäsionen von Ovar und Tuba uterina am Peritoneum des weiblichen Beckens, offen chirurgisch	66.73↔	Salpingosalpingostomie
65.89.13↔	Sonstige Lösung von Adhäsionen von Ovar und Tuba uterina am Peritoneum des weiblichen Beckens, mit mikrochirurgischer Versorgung	66.74↔	Salpingouterostomie
65.89.99↔	Sonstige Lösung von Adhäsionen von Ovar und Tuba uterina, sonstige	66.79.00↔	Sonstige plastische Rekonstruktion an der Tuba uterina, n.n.bez.
65.92↔	Ovar-Transplantation	66.79.10↔	Sonstige plastische Rekonstruktion an der Tuba uterina, offen chirurgisch (abdominal)
65.93↔	Manuelle Ruptur einer ovariellen Zyste	66.79.20↔	Sonstige plastische Rekonstruktion an der Tuba uterina, vaginal
65.94↔	Denervation am Ovar	66.79.21↔	Sonstige plastische Rekonstruktion an der Tuba uterina, vaginal, laparoskopisch assistiert
65.95↔	Lösung einer Torsion am Ovar	66.79.30↔	Sonstige plastische Rekonstruktion an der Tuba uterina, laparoskopisch
65.99↔	Sonstige Operationen am Ovar	66.79.99↔	Sonstige plastische Rekonstruktion an der Tuba uterina, sonstige
66.01↔	Salpingotomie	66.92↔	Einseitige Destruktion oder Verschluss einer Tuba uterina
66.02↔	Salpingostomie	66.93↔	Implantation oder Ersetzen einer Tuba uterina-Prothese
66.11.00↔	Biopsie an den Tubae uterinae, n.n.bez.	66.94↔	Entfernen einer Tuba uterina-Prothese
66.11.10↔	Biopsie an den Tubae uterinae, perkutane (Nadel-) Biopsie	66.95↔	Insufflation einer therapeutischen Substanz in die Tubae uterinae
66.11.11↔	Biopsie an den Tubae uterinae, perkutane (Nadel-) Biopsie mit Steuerung durch bildgebende Verfahren	66.96↔	Dilatation einer Tuba uterina
66.11.20↔	Biopsie an den Tubae uterinae durch Inzision (offen)	66.97↔	Fimbrienimplantation in die Uteruswand
66.11.99↔	Biopsie an den Tubae uterinae, sonstige	66.99↔	Sonstige Operation an einer Tuba uterina
66.39.00↔	Sonstige beidseitige Destruktion oder Verschluss der Tubae uterinae, n.n.bez.	68.0↔	Hysterotomie
66.39.10↔	Sonstige beidseitige Destruktion oder Verschluss der Tubae uterinae, durch Elektrokoagulation	68.13↔	Offene Biopsie am Uterus
66.39.99↔	Sonstige beidseitige Destruktion oder Verschluss der Tubae uterinae, sonstige	68.14↔	Offene Biopsie an den uterinen Ligamenten
66.4x.00↔	Totale einseitige Salpingektomie, n.n.bez.	68.15↔	Geschlossene Biopsie an den uterinen Ligamenten
66.4x.10↔	Totale einseitige Salpingektomie, offen chirurgisch (abdominal)	68.16↔	Geschlossene Biopsie am Uterus
66.4x.20↔	Totale einseitige Salpingektomie, laparoskopisch	68.31↔	Laparoskopische suprazervikale Hysterektomie [LSH]
66.4x.99↔	Totale einseitige Salpingektomie, sonstige	68.39↔	Sonstige und nicht näher bezeichnete subtotale abdominale Hysterektomie
66.51.00↔	Entfernen beider Tubae uterinae im gleichen Eingriff, n.n.bez.	68.41.00↔	Laparoskopische totale abdominale Hysterektomie, n.n.bez.
66.51.10↔	Entfernen beider Tubae uterinae im gleichen Eingriff, offen chirurgisch (abdominal)	68.41.09↔	Laparoskopische totale abdominale Hysterektomie, sonstige
66.51.20↔	Entfernen beider Tubae uterinae im gleichen Eingriff, laparoskopisch	68.41.10↔	Laparoskopische totale abdominale Hysterektomie mit Salpingoovarektomie, n.n.bez.
66.51.99↔	Entfernen beider Tubae uterinae im gleichen Eingriff, sonstige	68.41.11↔	Laparoskopische totale abdominale Hysterektomie mit einseitiger Salpingoovarektomie
66.52↔	Entfernen einer belassenen Tuba uterina	68.41.12↔	Laparoskopische totale abdominale Hysterektomie mit beidseitiger Salpingoovarektomie
66.61.00↔	Exzision oder Destruktion einer Läsion einer Tuba uterina, n.n.bez.	68.41.19↔	Laparoskopische totale abdominale Hysterektomie mit Salpingoovarektomie, sonstige
66.61.10↔	Exzision oder Destruktion einer Läsion einer Tuba uterina, offen chirurgisch (abdominal)	68.49.00↔	Sonstige und nicht näherbezeichnete totale abdominale Hysterektomie, n.n.bez.
66.61.20↔	Exzision oder Destruktion einer Läsion einer Tuba uterina, vaginal	68.49.09↔	Sonstige und nicht näher bezeichnete totale abdominale Hysterektomie, sonstige
66.61.21↔	Exzision oder Destruktion einer Läsion einer Tuba uterina, vaginal, laparoskopisch assistiert	68.49.10↔	Sonstige und nicht näher bezeichnete totale abdominale Hysterektomie ohne Salpingoovarektomie
66.61.30↔	Exzision oder Destruktion einer Läsion einer Tuba uterina, laparoskopisch	68.49.20↔	Sonstige und nicht näher bezeichnete totale abdominale Hysterektomie mit Salpingoovarektomie, n.n.bez.
66.61.99↔	Exzision oder Destruktion einer Läsion einer Tuba uterina, sonstige	68.49.21↔	Sonstige und nicht näher bezeichnete totale abdominale Hysterektomie mit einseitiger Salpingoovarektomie
66.62↔	Salpingektomie mit Entfernen einer Eileiterschwangerschaft	68.49.22↔	Sonstige und nicht näher bezeichnete totale abdominale Hysterektomie mit beidseitiger Salpingoovarektomie
66.63.00↔	Beidseitige partielle Salpingektomie, n.n.bez.	68.49.29↔	Sonstige und nicht näher bezeichnete totale abdominale Hysterektomie mit Salpingoovarektomie, sonstige
66.63.10↔	Beidseitige partielle Salpingektomie, offen chirurgisch (abdominal)	68.51.00↔	Laparoskopisch unterstützte vaginale Hysterektomie (LAVH), n.n.bez.
66.63.20↔	Beidseitige partielle Salpingektomie, vaginal	68.51.10↔	Laparoskopisch unterstützte vaginale Hysterektomie (LAVH), ohne Salpingoovarektomie, n.n.bez.
66.63.21↔	Beidseitige partielle Salpingektomie, vaginal, laparoskopisch assistiert	68.51.19↔	Laparoskopisch unterstützte vaginale Hysterektomie (LAVH), ohne Salpingoovarektomie, sonstige
66.63.30↔	Beidseitige partielle Salpingektomie, laparoskopisch	68.51.20↔	Laparoskopisch unterstützte vaginale Hysterektomie (LAVH), mit Salpingoovarektomie, n.n.bez.
66.63.99↔	Beidseitige partielle Salpingektomie, sonstige	68.51.21↔	Laparoskopisch unterstützte vaginale Hysterektomie (LAVH), mit einseitiger Salpingoovarektomie
66.69.00↔	Partielle Salpingektomie, n.n.bez.	68.51.22↔	Laparoskopisch unterstützte vaginale Hysterektomie (LAVH), mit beidseitiger Salpingoovarektomie

68.51.29↔	Laparoskopisch unterstützte vaginale Hysterektomie (LAVH), mit Salpingoovarektomie, sonstige	68.79↔	Sonstige und nicht näher bezeichnete radikale vaginale Hysterektomie
68.51.99↔	Laparoskopisch unterstützte vaginale Hysterektomie (LAVH), sonstige	68.9↔	Sonstige und nicht näher bezeichnete Hysterektomie
68.59.00↔	Sonstige und nicht näherbezeichnete vaginale Hysterektomie, n.n.bez.	69.23↔	Plastische Rekonstruktion bei chronischer Inversio uteri mit vaginalem Zugang
68.59.10↔	Sonstige und nicht näher bezeichnete vaginale Hysterektomie, ohne Salpingoovarektomie, n.n.bez.	69.29↔	Sonstige plastische Rekonstruktion an Uterus und uterinem Halteapparat
68.59.19↔	Sonstige und nicht näher bezeichnete vaginale Hysterektomie, ohne Salpingoovarektomie, sonstige	69.3↔	Parazervikale Uterusdenervation
68.59.20↔	Sonstige und nicht näher bezeichnete vaginale Hysterektomie, mit Salpingoovarektomie, n.n.bez.	69.41↔	Naht eines Risses am Uterus
68.59.21↔	Sonstige und nicht näher bezeichnete vaginale Hysterektomie, mit einseitiger Salpingoovarektomie	69.42↔	Verschluss einer Uterusfistel
68.59.22↔	Sonstige und nicht näher bezeichnete vaginale Hysterektomie, mit beidseitiger Salpingoovarektomie	69.49.00↔	Sonstige plastische Rekonstruktion am Uterus und Metroplastik, n.n.bez.
68.59.29↔	Sonstige und nicht näher bezeichnete vaginale Hysterektomie, mit Salpingoovarektomie, sonstige	69.49.10↔	Sonstige plastische Rekonstruktion am Uterus und Metroplastik, offen chirurgisch (abdominal)
68.59.99↔	Sonstige und nicht näherbezeichnete vaginale Hysterektomie, sonstige	69.49.20↔	Sonstige plastische Rekonstruktion am Uterus und Metroplastik, vaginal
68.61↔	Laparoskopische radikale abdominale Hysterektomie	69.49.21↔	Sonstige plastische Rekonstruktion am Uterus und Metroplastik, vaginal, laparoskopisch assistiert
68.69.00↔	Sonstige und nicht näherbezeichnete radikale abdominale Hysterektomie, n.n.bez.	69.49.30↔	Sonstige plastische Rekonstruktion am Uterus und Metroplastik, laparoskopisch
68.69.10↔	Sonstige und nicht näher bezeichnete radikale abdominale Hysterektomie, ohne Lymphadenektomie	69.49.99↔	Sonstige plastische Rekonstruktion am Uterus und Metroplastik, sonstige
68.69.11↔	Sonstige und nicht näher bezeichnete radikale abdominale Hysterektomie, mit Lymphadenektomie	69.91↔	Einsetzen einer therapeutischen Uteruseinlage
68.69.99↔	Sonstige und nicht näher bezeichnete radikale abdominale Hysterektomie, sonstige	69.93↔	Einsetzen von Laminarien
68.71↔	Laparoskopische radikale vaginale Hysterektomie [LRVH]	69.98↔	Sonstige Operationen am uterinen Halteapparat
		69.99↔	Sonstige Operationen an Zervix und Uterus
		70.23↔	Biopsie am Douglasraum
		75.50↔	Naht eines frischen geburtsbedingten Uterusrisses, n.n.bez.
		75.52↔	Naht eines frischen geburtsbedingten Risses des Corpus uteri

ADRG N03**Eingriffe an Uterus und Adnexen bei bösartiger Neubildung anderer Organe**

Hauptdiagnose in Tabelle N03-1 und mindestens eine Prozedur in Tabelle N03-2

DRG N03A**Eingriffe an Uterus und Adnexen bei bösartiger Neubildung anderer Organe, mit äusserst schweren CC**

PCCL > 3

DRG N03B**Eingriffe an Uterus und Adnexen bei bösartiger Neubildung anderer Organe, ohne äusserst schwere CC****Hauptdiagnose N03-1**

C51.0	Bösartige Neubildung der Vulva: Labium majus	C54.8	BNB: Corpus uteri, mehrere Teilbereiche überlappend
C51.1	Bösartige Neubildung der Vulva: Labium minus	C54.9	Bösartige Neubildung: Corpus uteri, nicht näher bezeichnet
C51.2	Bösartige Neubildung der Vulva: Klitoris	C55	Bösartige Neubildung des Uterus, Teil nnbez
C51.8	BNB: Vulva, mehrere Teilbereiche überlappend	C57.7	BNB: Sonstige näher bezeichnete weibliche Genitalorgane
C51.9	Bösartige Neubildung: Vulva, nicht näher bezeichnet	C57.8	BNB: Weibliche Genitalorgane, mehr Teilbereiche überlapp
C52	Bösartige Neubildung der Vagina	C57.9	BNB: Weibliches Genitalorgan, nicht näher bezeichnet
C53.0	Bösartige Neubildung: Endozervix	C58	BNB Plazenta
C53.1	Bösartige Neubildung: Ektozervix	C76.3	BNB ungenau bezeichneter Lokalisationen: Becken
C53.8	BNB: Cervix uteri, mehrere Teilbereiche überlappend	C79.82	Sekundäre bösartige Neubildung der Genitalorgane
C53.9	Bösartige Neubildung: Cervix uteri, nicht näher bezeichnet	D39.0	NB unsich/unbek Verhalt Uterus
C54.0	Bösartige Neubildung: Isthmus uteri	D39.2	NB unsich/unbek Verhalt Plazenta
C54.1	Bösartige Neubildung: Endometrium	D39.7	Neub unsich/unbek Verh sonst weibl Genitalorg
C54.2	Bösartige Neubildung: Myometrium	D39.9	NB unsich/unbek Verhalt weibl Genitalorg, nnbez
C54.3	Bösartige Neubildung: Fundus uteri		

Prozedur N03-2

40.3x.00↔	Exzision von regionalen Lymphknoten, n.n.bez.	40.3x.13↔	Regionale Lymphadenektomie als selbständiger Eingriff, paraaortal, pelvin, obturatorisch oder Iliakal
40.3x.09↔	Exzision von regionalen Lymphknoten, sonstige	40.3x.14↔	Regionale Lymphadenektomie als selbständiger Eingriff, inguinal, offen chirurgisch
40.3x.10↔	Regionale Lymphadenektomie als selbständiger Eingriff, n.n.bez.	40.3x.15↔	Regionale Lymphadenektomie als selbständiger Eingriff, inguinale, laparoskopisch
40.3x.11↔	Regionale Lymphadenektomie als selbständiger Eingriff, zervikal		
40.3x.12↔	Regionale Lymphadenektomie als selbständiger Eingriff, axillär		

40.3x.16↔	Regionale Lymphadenektomie als selbständiger Eingriff, mediastinal und peribronchial	65.74↔	Laparoskopische einfache Naht am Ovar
40.3x.19↔	Regionale Lymphadenektomie als selbständiger Eingriff, sonstige	65.75↔	Laparoskopische Reimplantation eines Ovars
40.3x.20↔	Regionale Lymphadenektomie im Rahmen eines anderen Eingriffs, n.n.bez.	65.76↔	Laparoskopische Salpingoovarioplastik
40.3x.21↔	Regionale Lymphadenektomie im Rahmen eines anderen Eingriffs, zervikal	65.79↔	Sonstige plastische Rekonstruktion am Ovar
40.3x.22↔	Regionale Lymphadenektomie im Rahmen eines anderen Eingriffs, axillär	65.81.00↔	Laparoskopische Lösung von Adhäsionen an Ovar und Tuba uterina, n.n.bez.
40.3x.23↔	Regionale Lymphadenektomie im Rahmen eines anderen Eingriffs, paraaortal, pelvin oder iliakal	65.81.10↔	Laparoskopische Lösung von Adhäsionen an Ovar und Tuba uterina am Peritoneum des weiblichen Beckens
40.3x.24↔	Regionale Lymphadenektomie im Rahmen eines anderen Eingriffs, obturatorisch	65.81.99↔	Laparoskopische Lösung von Adhäsionen an Ovar und Tuba uterina, sonstige
40.3x.25↔	Regionale Lymphadenektomie im Rahmen eines anderen Eingriffs, inguinale	65.89.00↔	Sonstige Lösung von Adhäsionen von Ovar und Tuba uterina, n.n.bez.
40.3x.26↔	Regionale Lymphadenektomie im Rahmen eines anderen Eingriffs, mediastinal und peribronchial	65.89.10↔	Sonstige Lösung von Adhäsionen von Ovar und Tuba uterina, offen chirurgisch
40.3x.29↔	Regionale Lymphadenektomie im Rahmen eines anderen Eingriffs, sonstige	65.89.11↔	Sonstige Lösung von Adhäsionen von Ovar und Tuba uterina, mit mikrochirurgischer Versorgung
54.23↔	Biopsie am Peritoneum	65.89.12↔	Sonstige Lösung von Adhäsionen von Ovar und Tuba uterina am Peritoneum des weiblichen Beckens, offen chirurgisch
59.02↔	Sonstige Lösung von perirenal oder periureteralen Adhäsionen	65.89.13↔	Sonstige Lösung von Adhäsionen von Ovar und Tuba uterina am Peritoneum des weiblichen Beckens, mit mikrochirurgischer Versorgung
59.03.00↔	Laparoskopische Lösung von perirenal oder periureteralen Adhäsionen, n.n.bez.	65.89.99↔	Sonstige Lösung von Adhäsionen von Ovar und Tuba uterina, sonstige
59.03.10↔	Ureterolyse ohne intraperitoneale Verlagerung, laparoskopisch	65.92↔	Ovar-Transplantation
59.03.11↔	Ureterolyse mit intraperitoneale Verlagerung, laparoskopisch	65.93↔	Manuelle Ruptur einer ovariellen Zyste
59.03.99↔	Laparoskopische Lösung von perirenal oder periureteralen Adhäsionen, sonstige	65.94↔	Denervation am Ovar
59.91↔	Exzision am perirenal oder perivesikalen Gewebe	65.95↔	Lösung einer Torsion am Ovar
59.92↔	Sonstige Operationen am perirenal oder perivesikalen Gewebe	65.99↔	Sonstige Operationen am Ovar
65.01↔	Laparoskopische Ovariectomie	66.01↔	Salpingotomie
65.09↔	Sonstige Ovariectomie	66.02↔	Salpingostomie
65.11↔	Aspirationsbiopsie am Ovar	66.11.00↔	Biopsie an den Tubae uterinae, n.n.bez.
65.12↔	Sonstige Biopsie am Ovar	66.11.10↔	Biopsie an den Tubae uterinae, perkutane (Nadel-) Biopsie
65.13↔	Laparoskopische Biopsie am Ovar	66.11.11↔	Biopsie an den Tubae uterinae, perkutane (Nadel-) Biopsie mit Steuerung durch bildgebende Verfahren
65.14↔	Sonstige laparoskopische diagnostische Massnahmen am Ovar	66.11.20↔	Biopsie an den Tubae uterinae durch Inzision (offen)
65.15↔	Diagnostische (perkutane) Punktion des Ovars	66.11.99↔	Biopsie an den Tubae uterinae, sonstige
65.21↔	Marsupialisation einer ovariellen Zyste	66.39.00↔	Sonstige beidseitige Destruktion oder Verschluss der Tubae uterinae, n.n.bez.
65.22↔	Keilresektion am Ovar	66.39.10↔	Sonstige beidseitige Destruktion oder Verschluss der Tubae uterinae, durch Elektrokoagulation
65.23↔	Laparoskopische Marsupialisation einer ovariellen Zyste	66.39.99↔	Sonstige beidseitige Destruktion oder Verschluss der Tubae uterinae, sonstige
65.24↔	Laparoskopische Keilresektion am Ovar	66.4x.00↔	Totale einseitige Salpingektomie, n.n.bez
65.25↔	Sonstige laparoskopische lokale Exzision oder Destruktion am Ovar	66.4x.10↔	Totale einseitige Salpingektomie, offen chirurgisch (abdominal)
65.29↔	Sonstige lokale Exzision oder Destruktion am Ovar	66.4x.20↔	Totale einseitige Salpingektomie, laparoskopisch
65.31↔	Laparoskopische einseitige Ovaryektomie	66.4x.99↔	Totale einseitige Salpingektomie, sonstige
65.39↔	Sonstige einseitige Ovaryektomie	66.51.00↔	Entfernen beider Tubae uterinae im gleichen Eingriff, n.n.bez
65.41.00↔	Laparoskopische einseitige Salpingoovaryektomie, n.n.bez.	66.51.10↔	Entfernen beider Tubae uterinae im gleichen Eingriff, offen chirurgisch (abdominal)
65.41.10↔	Laparoskopische einseitige Ovaryektomie, mit beidseitige Salpingektomie	66.51.20↔	Entfernen beider Tubae uterinae im gleichen Eingriff, laparoskopisch
65.41.99↔	Laparoskopische einseitige Salpingoovaryektomie, sonstige	66.51.99↔	Entfernen beider Tubae uterinae im gleichen Eingriff, sonstige
65.49.00↔	Sonstige einseitige Salpingoovaryektomie, n.n.bez.	66.52↔	Entfernen einer belassenen Tuba uterina
65.49.10↔	Sonstige einseitige Salpingoovaryektomie, mit beidseitige Salpingektomie	66.61.00↔	Exzision oder Destruktion einer Läsion einer Tuba uterina, n.n.bez.
65.49.99↔	Sonstige einseitige Salpingoovaryektomie, sonstige	66.61.10↔	Exzision oder Destruktion einer Läsion einer Tuba uterina, offen chirurgisch (abdominal)
65.51↔	Sonstiges Entfernen beider Ovarien während desselben operativen Eingriffs	66.61.20↔	Exzision oder Destruktion einer Läsion einer Tuba uterina, vaginal
65.52↔	Sonstiges Entfernen eines belassenen Ovars	66.61.21↔	Exzision oder Destruktion einer Läsion einer Tuba uterina, vaginal, laparoskopisch assistiert
65.53↔	Laparoskopisches Entfernen von beiden Ovarien während desselben operativen Eingriffs	66.61.30↔	Exzision oder Destruktion einer Läsion einer Tuba uterina, laparoskopisch
65.54↔	Laparoskopisches Entfernen eines belassenen Ovars	66.61.99↔	Exzision oder Destruktion einer Läsion einer Tuba uterina, sonstige
65.61↔	Sonstiges Entfernen beider Ovarien und Tubae uterinae während desselben operativen Eingriffs	66.62↔	Salpingektomie mit Entfernen einer Eileiterschwangerschaft
65.62↔	Sonstiges Entfernen von belassenem Ovar und Tuba uterina	66.63.00↔	Beidseitige partielle Salpingektomie, n.n.bez.
65.63↔	Laparoskopisches Entfernen von beiden Ovarien und Tubae uterinae während desselben operativen Eingriffs	66.63.10↔	Beidseitige partielle Salpingektomie, offen chirurgisch (abdominal)
65.64↔	Laparoskopisches Entfernen von belassenem Ovar und Tuba uterina	66.63.20↔	Beidseitige partielle Salpingektomie, vaginal
65.71↔	Sonstige einfache Naht am Ovar	66.63.21↔	Beidseitige partielle Salpingektomie, vaginal, laparoskopisch assistiert
65.72↔	Sonstige Reimplantation eines Ovars		
65.73↔	Sonstige Salpingoovarioplastik		

66.63.30↔	Beidseitige partielle Salpingektomie, laparoskopisch	68.51.19↔	Laparoskopisch unterstützte vaginale Hysterektomie (LAVH), ohne Salpingoovarektomie, sonstige
66.63.99↔	Beidseitige partielle Salpingektomie, sonstige	68.51.20↔	Laparoskopisch unterstützte vaginale Hysterektomie (LAVH), mit Salpingoovarektomie, n.n.bez.
66.69.00↔	Partielle Salpingektomie, n.n.bez.	68.51.21↔	Laparoskopisch unterstützte vaginale Hysterektomie (LAVH), mit einseitiger Salpingoovarektomie
66.69.10↔	Partielle Salpingektomie, offen chirurgisch (abdominal)	68.51.22↔	Laparoskopisch unterstützte vaginale Hysterektomie (LAVH), mit beidseitiger Salpingoovarektomie
66.69.20↔	Partielle Salpingektomie, vaginal	68.51.29↔	Laparoskopisch unterstützte vaginale Hysterektomie (LAVH), mit Salpingoovarektomie, sonstige
66.69.21↔	Partielle Salpingektomie, vaginal, laparoskopisch assistiert	68.51.99↔	Laparoskopisch unterstützte vaginale Hysterektomie (LAVH), sonstige
66.69.30↔	Partielle Salpingektomie, laparoskopisch	68.59.00↔	Sonstige und nicht näherbezeichnete vaginale Hysterektomie, n.n.bez.
66.69.99↔	Partielle Salpingektomie, sonstige	68.59.10↔	Sonstige und nicht näher bezeichnete vaginale Hysterektomie, ohne Salpingoovarektomie, n.n.bez.
66.71↔	Einfache Naht an einer Tuba uterina	68.59.19↔	Sonstige und nicht näher bezeichnete vaginale Hysterektomie, ohne Salpingoovarektomie, sonstige
66.72↔	Salpingoovariostomie	68.59.20↔	Sonstige und nicht näher bezeichnete vaginale Hysterektomie, mit Salpingoovarektomie, n.n.bez.
66.73↔	Salpingosalpingostomie	68.59.21↔	Sonstige und nicht näher bezeichnete vaginale Hysterektomie, mit einseitiger Salpingoovarektomie
66.74↔	Salpingouterostomie	68.59.22↔	Sonstige und nicht näher bezeichnete vaginale Hysterektomie, mit beidseitiger Salpingoovarektomie
66.79.00↔	Sonstige plastische Rekonstruktion an der Tuba uterina, n.n. bez.	68.59.29↔	Sonstige und nicht näher bezeichnete vaginale Hysterektomie, mit Salpingoovarektomie, sonstige
66.79.10↔	Sonstige plastische Rekonstruktion an der Tuba uterina, offen chirurgisch (abdominal)	68.59.99↔	Sonstige und nicht näherbezeichnete vaginale Hysterektomie, sonstige
66.79.20↔	Sonstige plastische Rekonstruktion an der Tuba uterina, vaginal	68.61↔	Laparoskopische radikale abdominale Hysterektomie
66.79.21↔	Sonstige plastische Rekonstruktion an der Tuba uterina, vaginal, laparoskopisch assistiert	68.69.00↔	Sonstige und nicht näherbezeichnete radikale abdominale Hysterektomie, n.n.bez.
66.79.30↔	Sonstige plastische Rekonstruktion an der Tuba uterina, laparoskopisch	68.69.10↔	Sonstige und nicht näher bezeichnete radikale abdominale Hysterektomie, ohne Lymphadenektomie
66.79.99↔	Sonstige plastische Rekonstruktion an der Tuba uterina, sonstige	68.69.11↔	Sonstige und nicht näher bezeichnete radikale abdominale Hysterektomie, mit Lymphadenektomie
66.92↔	Einseitige Destruktion oder Verschluss einer Tuba uterina	68.69.99↔	Sonstige und nicht näher bezeichnete radikale abdominale Hysterektomie, sonstige
66.93↔	Implantation oder Ersetzen einer Tuba uterina-Prothese	68.71↔	Laparoskopische radikale vaginale Hysterektomie [LRVH]
66.94↔	Entfernen einer Tuba uterina-Prothese	68.79↔	Sonstige und nicht näher bezeichnete radikale vaginale Hysterektomie
66.95↔	Insufflation einer therapeutischen Substanz in die Tubae uterinae	68.9↔	Sonstige und nicht näher bezeichnete Hysterektomie
66.96↔	Dilatation einer Tuba uterina	69.23↔	Plastische Rekonstruktion bei chronischer Inversio uteri mit vaginalem Zugang
66.97↔	Fimbrienimplantation in die Uteruswand	69.29↔	Sonstige plastische Rekonstruktion an Uterus und uterinem Halteapparat
66.99↔	Sonstige Operation an einer Tuba uterina	69.3↔	Parazervikale Uterusdenervation
68.0↔	Hysterotomie	69.41↔	Naht eines Risses am Uterus
68.13↔	Offene Biopsie am Uterus	69.42↔	Verschluss einer Uterusfistel
68.14↔	Offene Biopsie an den uterinen Ligamenten	69.49.00↔	Sonstige plastische Rekonstruktion am Uterus und Metroplastik, n.n.bez.
68.15↔	Geschlossene Biopsie an den uterinen Ligamenten	69.49.10↔	Sonstige plastische Rekonstruktion am Uterus und Metroplastik, offen chirurgisch (abdominal)
68.16↔	Geschlossene Biopsie am Uterus	69.49.20↔	Sonstige plastische Rekonstruktion am Uterus und Metroplastik, vaginal
68.31↔	Laparoskopische suprazervikale Hysterektomie [LSH]	69.49.21↔	Sonstige plastische Rekonstruktion am Uterus und Metroplastik, vaginal, laparoskopisch assistiert
68.39↔	Sonstige und nicht näher bezeichnete subtotale abdominale Hysterektomie	69.49.30↔	Sonstige plastische Rekonstruktion am Uterus und Metroplastik, laparoskopisch
68.41.00↔	Laparoskopische totale abdominale Hysterektomie, n.n.bez.	69.49.99↔	Sonstige plastische Rekonstruktion am Uterus und Metroplastik, sonstige
68.41.09↔	Laparoskopische totale abdominale Hysterektomie, sonstige	69.91↔	Einsetzen einer therapeutischen Uteruseinlage
68.41.10↔	Laparoskopische totale abdominale Hysterektomie mit Salpingoovarektomie, n.n.bez.	69.93↔	Einsetzen von Laminarien
68.41.11↔	Laparoskopische totale abdominale Hysterektomie mit einseitiger Salpingoovarektomie	69.98↔	Sonstige Operationen am uterinen Halteapparat
68.41.12↔	Laparoskopische totale abdominale Hysterektomie mit beidseitiger Salpingoovarektomie	69.99↔	Sonstige Operationen an Zervix und Uterus
68.41.19↔	Laparoskopische totale abdominale Hysterektomie mit Salpingoovarektomie, sonstige	70.23↔	Biopsie am Douglasraum
68.49.00↔	Sonstige und nicht näherbezeichnete totale abdominale Hysterektomie, n.n.bez.	75.50↔	Naht eines frischen geburtsbedingten Uterusrisses, n.n.bez.
68.49.09↔	Sonstige und nicht näher bezeichnete totale abdominale Hysterektomie, sonstige	75.52↔	Naht eines frischen geburtsbedingten Risses des Corpus uteri
68.49.10↔	Sonstige und nicht näher bezeichnete totale abdominale Hysterektomie ohne Salpingoovarektomie		
68.49.20↔	Sonstige und nicht näher bezeichnete totale abdominale Hysterektomie mit Salpingoovarektomie, n.n.bez.		
68.49.21↔	Sonstige und nicht näher bezeichnete totale abdominale Hysterektomie mit einseitiger Salpingoovarektomie		
68.49.22↔	Sonstige und nicht näher bezeichnete totale abdominale Hysterektomie mit beidseitiger Salpingoovarektomie		
68.49.29↔	Sonstige und nicht näher bezeichnete totale abdominale Hysterektomie mit Salpingoovarektomie, sonstige		
68.51.00↔	Laparoskopisch unterstützte vaginale Hysterektomie (LAVH), n.n.bez.		
68.51.10↔	Laparoskopisch unterstützte vaginale Hysterektomie (LAVH), ohne Salpingoovarektomie, n.n.bez.		

ADRG N04**Hysterektomie ausser bei bösartiger Neubildung, mit äusserst schweren oder schweren CC oder komplexem Eingriff**

Hauptdiagnose nicht in Tabelle N04-1 und Prozedur in Tabelle N04-2 und (PCCL > 2 oder Prozedur in Tabelle N04-3)

DRG N04Z**Hysterektomie ausser bei bösartiger Neubildung, mit äusserst schweren oder schweren CC oder komplexem Eingriff****Diagnose N04-1**

C51.0	Bösartige Neubildung der Vulva: Labium majus	C57.0	Bösartige Neubildung: Tuba uterina [Fallopio]
C51.1	Bösartige Neubildung der Vulva: Labium minus	C57.1	Bösartige Neubildung: Lig latum uteri
C51.2	Bösartige Neubildung der Vulva: Klitoris	C57.2	Bösartige Neubildung: Lig teres uteri
C51.8	BNB: Vulva, mehrere Teilbereiche überlappend	C57.3	Bösartige Neubildung: Parametrium
C51.9	Bösartige Neubildung: Vulva, nicht näher bezeichnet	C57.4	Bösartige Neubildung: Uterine Adnexe, nnbez
C52	Bösartige Neubildung der Vagina	C57.7	BNB: Sonstige näher bezeichnete weibliche Genitalorgane
C53.0	Bösartige Neubildung: Endozervix	C57.8	BNB: Weibliche Genitalorgane, mehr Teilbereiche überlapp
C53.1	Bösartige Neubildung: Ektozervix	C57.9	BNB: Weibliches Genitalorgan, nicht näher bezeichnet
C53.8	BNB: Cervix uteri, mehrere Teilbereiche überlappend	C58	BNB Plazenta
C53.9	Bösartige Neubildung: Cervix uteri, nicht näher bezeichnet	C76.3	BNB ungenau bezeichneter Lokalisationen: Becken
C54.0	Bösartige Neubildung: Isthmus uteri	C79.6	Sekundäre bösartige Neubildung des Ovars
C54.1	Bösartige Neubildung: Endometrium	C79.82	Sekundäre bösartige Neubildung der Genitalorgane
C54.2	Bösartige Neubildung: Myometrium	D39.0	NB unsich/unbek Verhalt Uterus
C54.3	Bösartige Neubildung: Fundus uteri	D39.1	NB unsich/unbek Verhalt Ovar
C54.8	BNB: Corpus uteri, mehrere Teilbereiche überlappend	D39.2	NB unsich/unbek Verhalt Plazenta
C54.9	Bösartige Neubildung: Corpus uteri, nicht näher bezeichnet	D39.7	Neub unsich/unbek Verh sonst weibl Genitalorg
C55	Bösartige Neubildung des Uterus, Teil nnbez	D39.9	NB unsich/unbek Verhalt weibl Genitalorg, nnbez
C56	Bösartige Neubildung des Ovars		

Prozedur N04-2

40.3x.00↔	Exzision von regionalen Lymphknoten, n.n.bez.	59.03.99↔	Laparoskopische Lösung von perirenenalen oder periureteralen Adhäsionen, sonstige
40.3x.09↔	Exzision von regionalen Lymphknoten, sonstige	59.91↔	Exzision am perirenenalen oder perivesikalen Gewebe
40.3x.10↔	Regionale Lymphadenektomie als selbständiger Eingriff, n.n.bez.	68.31↔	Laparoskopische suprazervikale Hysterektomie [LSH]
40.3x.11↔	Regionale Lymphadenektomie als selbständiger Eingriff, zervikal	68.39↔	Sonstige und nicht näher bezeichnete subtotale abdominale Hysterektomie
40.3x.12↔	Regionale Lymphadenektomie als selbständiger Eingriff, axillär	68.41.00↔	Laparoskopische totale abdominale Hysterektomie, n.n.bez.
40.3x.13↔	Regionale Lymphadenektomie als selbständiger Eingriff, paraaortal, pelvin, obturatorisch oder iliakal	68.41.09↔	Laparoskopische totale abdominale Hysterektomie, sonstige
40.3x.14↔	Regionale Lymphadenektomie als selbständiger Eingriff, inguinal, offen chirurgisch	68.41.10↔	Laparoskopische totale abdominale Hysterektomie mit Salpingoovarektomie, n.n.bez.
40.3x.15↔	Regionale Lymphadenektomie als selbständiger Eingriff, inguinale, laparoskopisch	68.41.11↔	Laparoskopische totale abdominale Hysterektomie mit einseitiger Salpingoovarektomie
40.3x.16↔	Regionale Lymphadenektomie als selbständiger Eingriff, mediastinal und peribronchial	68.41.12↔	Laparoskopische totale abdominale Hysterektomie mit beidseitiger Salpingoovarektomie
40.3x.19↔	Regionale Lymphadenektomie als selbständiger Eingriff, sonstige	68.41.19↔	Laparoskopische totale abdominale Hysterektomie mit Salpingoovarektomie, sonstige
40.3x.20↔	Regionale Lymphadenektomie im Rahmen eines anderen Eingriffs, n.n.bez.	68.49.00↔	Sonstige und nicht näher bezeichnete totale abdominale Hysterektomie, n.n.bez.
40.3x.21↔	Regionale Lymphadenektomie im Rahmen eines anderen Eingriffs, zervikal	68.49.09↔	Sonstige und nicht näher bezeichnete totale abdominale Hysterektomie, sonstige
40.3x.22↔	Regionale Lymphadenektomie im Rahmen eines anderen Eingriffs, axillär	68.49.10↔	Sonstige und nicht näher bezeichnete totale abdominale Hysterektomie ohne Salpingoovarektomie
40.3x.23↔	Regionale Lymphadenektomie im Rahmen eines anderen Eingriffs, paraaortal, pelvin oder iliakal	68.49.20↔	Sonstige und nicht näher bezeichnete totale abdominale Hysterektomie mit Salpingoovarektomie, n.n.bez.
40.3x.24↔	Regionale Lymphadenektomie im Rahmen eines anderen Eingriffs, obturatorisch	68.49.21↔	Sonstige und nicht näher bezeichnete totale abdominale Hysterektomie mit einseitiger Salpingoovarektomie
40.3x.25↔	Regionale Lymphadenektomie im Rahmen eines anderen Eingriffs, inguinale	68.49.22↔	Sonstige und nicht näher bezeichnete totale abdominale Hysterektomie mit beidseitiger Salpingoovarektomie
40.3x.26↔	Regionale Lymphadenektomie im Rahmen eines anderen Eingriffs, mediastinal und peribronchial	68.49.29↔	Sonstige und nicht näher bezeichnete totale abdominale Hysterektomie mit Salpingoovarektomie, sonstige
40.3x.29↔	Regionale Lymphadenektomie im Rahmen eines anderen Eingriffs, sonstige	68.51.00↔	Laparoskopisch unterstützte vaginale Hysterektomie (LAVH), n.n.bez.
59.02↔	Sonstige Lösung von perirenenalen oder periureteralen Adhäsionen	68.51.10↔	Laparoskopisch unterstützte vaginale Hysterektomie (LAVH), ohne Salpingoovarektomie, n.n.bez.
59.03.00↔	Laparoskopische Lösung von perirenenalen oder periureteralen Adhäsionen, n.n.bez.	68.51.19↔	Laparoskopisch unterstützte vaginale Hysterektomie (LAVH), ohne Salpingoovarektomie, sonstige
59.03.10↔	Ureterolyse ohne intraperitoneale Verlagerung, laparoskopisch	68.51.20↔	Laparoskopisch unterstützte vaginale Hysterektomie (LAVH), mit Salpingoovarektomie, n.n.bez.
59.03.11↔	Ureterolyse mit intraperitoneale Verlagerung, laparoskopisch		

68.51.21↔	Laparoskopisch unterstützte vaginale Hysterektomie (LAVH), mit einseitiger Salpingoovarektomie	68.59.20↔	Sonstige und nicht näher bezeichnete vaginale Hysterektomie, mit Salpingoovarektomie, n.n.bez.
68.51.22↔	Laparoskopisch unterstützte vaginale Hysterektomie (LAVH), mit beidseitiger Salpingoovarektomie	68.59.21↔	Sonstige und nicht näher bezeichnete vaginale Hysterektomie, mit einseitiger Salpingoovarektomie
68.51.29↔	Laparoskopisch unterstützte vaginale Hysterektomie (LAVH), mit Salpingoovarektomie, sonstige	68.59.22↔	Sonstige und nicht näher bezeichnete vaginale Hysterektomie, mit beidseitiger Salpingoovarektomie
68.51.99↔	Laparoskopisch unterstützte vaginale Hysterektomie (LAVH), sonstige	68.59.29↔	Sonstige und nicht näher bezeichnete vaginale Hysterektomie, mit Salpingoovarektomie, sonstige
68.59.00↔	Sonstige und nicht näherbezeichnete vaginale Hysterektomie, n.n.bez.	68.59.99↔	Sonstige und nicht näherbezeichnete vaginale Hysterektomie, sonstige
68.59.10↔	Sonstige und nicht näher bezeichnete vaginale Hysterektomie, ohne Salpingoovarektomie, n.n.bez.	68.9↔	Sonstige und nicht näher bezeichnete Hysterektomie
68.59.19↔	Sonstige und nicht näher bezeichnete vaginale Hysterektomie, ohne Salpingoovarektomie, sonstige		

Prozedur N04-3

48.75↔	Abdominale Rektopexie	59.71↔	Levatorplastik zur urethrovesikalen Suspension
48.76.00↔	Sonstige Rektopexie, n.n.bez.	59.73.10↔	Transvaginale Suspension mit alloplastischer Bandeinlage, n.n.bez.
48.76.10↔	Rektopexie durch Rectotomia posterior	59.73.11↔	Transvaginale Suspension mit alloplastischer Bandeinlage, spannungsfreies transvaginales Band (TVT)
48.76.11↔	Extranaale Mukosaresektion (Rehn-Delorme)	59.73.12↔	Transvaginale Suspension mit alloplastischer Bandeinlage, transobturatorisches Band (TOT)
48.76.99↔	Sonstige Rektopexie, sonstige	59.73.19↔	Transvaginale Suspension mit alloplastischer Bandeinlage, sonstige
56.84.00↔	Verschluss einer anderen Ureterfistel, n.n.bez.	59.79↔	Sonstige plastische Rekonstruktion bei Stressinkontinenz
56.84.10↔	Verschluss einer Ureter-Darm-Fistel, offen chirurgisch	69.21↔	Operation mit Interposition
56.84.11↔	Verschluss einer Ureter-Darm-Fistel, laparoskopisch	69.22↔	Sonstige uterine Suspensionsoperation
56.84.20↔	Verschluss einer ureterovaginale Fistel, offen chirurgisch	70.4x.00↔	Obliteration und totale Exstirpation der Vagina, n.n.bez.
56.84.21↔	Verschluss einer ureterovaginale Fistel, laparoskopisch	70.4x.10↔	Kolpektomie, subtotal
56.84.22↔	Verschluss einer ureterovaginale Fistel, vaginal	70.4x.20↔	Kolpektomie, total
56.84.99↔	Verschluss einer anderen Ureterfistel, sonstige	70.4x.30↔	Kolpektomie, erweitert (radikal)
57.84.00↔	Verschluss einer anderen Harnblasenfistel, n.n.bez.	70.4x.99↔	Obliteration und totale Exstirpation der Vagina, sonstige
57.84.10↔	Verschluss einer vesikovaginalen Fistel, offen chirurgisch (abdominal)	70.61.00↔	Konstruktion einer Vagina, n.n.bez.
57.84.11↔	Verschluss einer vesikovaginalen Fistel, vaginal	70.61.11↔	Konstruktion einer Vagina mit gestielter Haut des Penis (zur Geschlechtsumwandlung)
57.84.12↔	Verschluss einer vesikovaginalen Fistel, transvesikal	70.61.99↔	Konstruktion einer Vagina, sonstige
57.84.13↔	Verschluss einer vesikovaginalen Fistel, laparoskopisch	70.62↔	Rekonstruktion der Vagina
57.84.20↔	Verschluss einer vesikokutanen Fistel, offen chirurgisch	70.63↔	Konstruktion einer Vagina mit Transplantat oder Prothese
57.84.21↔	Verschluss einer vesikokutanen Fistel, laparoskopisch	70.64↔	Rekonstruktion der Vagina mit Transplantat oder Prothese
57.84.99↔	Verschluss einer anderen Harnblasenfistel, sonstige	70.72.00↔	Verschluss einer kolovaginalen Fistel, n.n.bez.
57.85↔	Zystourethroplastik und plastische Rekonstruktion am Harnblasenhals	70.72.10↔	Verschluss einer kolovaginalen Fistel, offen chirurgisch (abdominal)
57.89↔	Sonstige plastische Rekonstruktion an der Harnblase	70.72.20↔	Verschluss einer kolovaginalen Fistel, vaginal
58.39.00↔	Sonstige lokale Exzision oder Destruktion von Läsion oder Gewebe an der Urethra, n.n.bez.	70.72.30↔	Verschluss einer kolovaginalen Fistel, laparoskopisch
58.39.10↔	Sonstige lokale Exzision oder Destruktion von Läsion oder Gewebe an der Urethra, Exzision, offen chirurgisch	70.72.99↔	Verschluss einer kolovaginalen Fistel, sonstige
58.39.20↔	Sonstige lokale Exzision oder Destruktion von Läsion oder Gewebe an der Urethra, Destruktion, perkutan-transvesikal	70.73.00↔	Verschluss einer rektovaginalen Fistel, n.n.bez.
58.39.30↔	Urethrektomie als selbstständiger Eingriff bei der Frau, einfach	70.73.10↔	Verschluss einer rektovaginalen Fistel, offen chirurgisch (abdominal)
58.39.31↔	Urethrektomie als selbstständiger Eingriff bei der Frau, radikal	70.73.20↔	Verschluss einer rektovaginalen Fistel, vaginal
58.39.32↔	Urethrektomie als selbstständiger Eingriff beim Mann, einfach	70.73.30↔	Verschluss einer rektovaginalen Fistel, laparoskopisch
58.39.33↔	Urethrektomie als selbstständiger Eingriff beim Mann, radikal	70.73.99↔	Verschluss einer rektovaginalen Fistel, sonstige
58.39.99↔	Sonstige lokale Exzision oder Destruktion von Läsion oder Gewebe an der Urethra, sonstige	70.77↔	Suspension und Fixation der Vagina
58.93↔	Implantation eines künstlichen Harnblasensphinkters	70.78↔	Suspension und Fixation der Vagina mit Transplantat oder Prothese
58.94↔	Adjustierbare Harninkontinenztherapie	71.73↔	Konstruktion des Introitus vaginae
59.4↔	Suprapubische Schlingensuspension	71.79↔	Sonstige plastische Rekonstruktion an Vulva und Perineum
59.5↔	Retropubische urethrale Suspension		
59.6↔	Paraurethrale Suspension		

ADRG N05

Ovariektomien und komplexe Eingriffe an den Tubae uterinae ausser bei bösartiger Neubildung

Hauptdiagnose nicht in Tabelle N05-1 und mindestens eine Prozedur in Tabelle N05-3

DRG N05A

Ovariektomien und komplexe Eingriffe an den Tubae uterinae ausser bei bösartiger Neubildung, mit äusserst schweren oder schweren CC

PCCL > 2

DRG N05B**Ovariektomien und komplexe Eingriffe an den Tubae uterinae ausser bei bösartiger Neubildung, ohne äusserst schwere oder schwere CC, bei Endometriose**

Diagnose in Tabelle N05-2

DRG N05C**Ovariektomien und komplexe Eingriffe an den Tubae uterinae ausser bei bösartiger Neubildung, ohne äusserst schwere oder schwere CC, ausser bei Endometriose****Diagnose N05-1**

C51.0	Bösartige Neubildung der Vulva: Labium majus	C57.0	Bösartige Neubildung: Tuba uterina [Fallopio]
C51.1	Bösartige Neubildung der Vulva: Labium minus	C57.1	Bösartige Neubildung: Lig latum uteri
C51.2	Bösartige Neubildung der Vulva: Klitoris	C57.2	Bösartige Neubildung: Lig teres uteri
C51.8	BNB: Vulva, mehrere Teilbereiche überlappend	C57.3	Bösartige Neubildung: Parametrium
C51.9	Bösartige Neubildung: Vulva, nicht näher bezeichnet	C57.4	Bösartige Neubildung: Uterine Adnexe, nnbez
C52	Bösartige Neubildung der Vagina	C57.7	BNB: Sonstige näher bezeichnete weibliche Genitalorgane
C53.0	Bösartige Neubildung: Endozervix	C57.8	BNB: Weibliche Genitalorgane, mehr Teilbereiche überlapp
C53.1	Bösartige Neubildung: Ektozervix	C57.9	BNB: Weibliches Genitalorgan, nicht näher bezeichnet
C53.8	BNB: Cervix uteri, mehrere Teilbereiche überlappend	C58	BNB Plazenta
C53.9	Bösartige Neubildung: Cervix uteri, nicht näher bezeichnet	C76.3	BNB ungenau bezeichneter Lokalisationen: Becken
C54.0	Bösartige Neubildung: Isthmus uteri	C79.6	Sekundäre bösartige Neubildung des Ovars
C54.1	Bösartige Neubildung: Endometrium	C79.82	Sekundäre bösartige Neubildung der Genitalorgane
C54.2	Bösartige Neubildung: Myometrium	D39.0	NB unsich/unbek Verhalt Uterus
C54.3	Bösartige Neubildung: Fundus uteri	D39.1	NB unsich/unbek Verhalt Ovar
C54.8	BNB: Corpus uteri, mehrere Teilbereiche überlappend	D39.2	NB unsich/unbek Verhalt Plazenta
C54.9	Bösartige Neubildung: Corpus uteri, nicht näher bezeichnet	D39.7	Neub unsich/unbek Verh sonst weibl Genitalorg
C55	Bösartige Neubildung des Uterus, Teil nnbez	D39.9	NB unsich/unbek Verhalt weibl Genitalorg, nnbez
C56	Bösartige Neubildung des Ovars		

Diagnose N05-2

N80.0	Endometriose Uterus	N80.3	Endometriose Beckenperitoneum
N80.1	Endometriose Ovar	N80.4	Endometriose Septum rectovaginale u Vagina
N80.2	Endometriose Tuba uterina	N80.5	Endometriose Darm

Prozedur N05-3

54.51↔	Laparoskopische Lösung von peritonealen Adhäsionen	65.73↔	Sonstige Salpingoovarioplastik
65.31↔	Laparoskopische einseitige Ovarrektomie	65.81.00↔	Laparoskopische Lösung von Adhäsionen an Ovar und Tuba uterina, n.n.bez.
65.39↔	Sonstige einseitige Ovarrektomie	65.81.10↔	Laparoskopische Lösung von Adhäsionen an Ovar und Tuba uterina am Peritoneum des weiblichen Beckens
65.41.00↔	Laparoskopische einseitige Salpingoovarektomie, n.n.bez.	65.81.99↔	Laparoskopische Lösung von Adhäsionen an Ovar und Tuba uterina, sonstige
65.41.10↔	Laparoskopische einseitige Ovarrektomie, mit beidseitige Salpingektomie	66.02↔	Salpingostomie
65.41.99↔	Laparoskopische einseitige Salpingoovarektomie, sonstige	66.73↔	Salpingosalpingostomie
65.49.00↔	Sonstige einseitige Salpingoovarektomie, n.n.bez.	66.74↔	Salpingouterostomie
65.49.10↔	Sonstige einseitige Salpingoovarektomie, mit beidseitige Salpingektomie	66.79.00↔	Sonstige plastische Rekonstruktion an der Tuba uterina, n.n. bez.
65.49.99↔	Sonstige einseitige Salpingoovarektomie, sonstige	66.79.10↔	Sonstige plastische Rekonstruktion an der Tuba uterina, offen chirurgisch (abdominal)
65.51↔	Sonstiges Entfernen beider Ovarien während desselben operativen Eingriffs	66.79.20↔	Sonstige plastische Rekonstruktion an der Tuba uterina, vaginal
65.52↔	Sonstiges Entfernen eines belassenen Ovars	66.79.21↔	Sonstige plastische Rekonstruktion an der Tuba uterina, vaginal, laparoskopisch assistiert
65.53↔	Laparoskopisches Entfernen von beiden Ovarien während desselben operativen Eingriffs	66.79.30↔	Sonstige plastische Rekonstruktion an der Tuba uterina, laparoskopisch
65.54↔	Laparoskopisches Entfernen eines belassenen Ovars	66.79.99↔	Sonstige plastische Rekonstruktion an der Tuba uterina, sonstige
65.61↔	Sonstiges Entfernen beider Ovarien und Tubae uterinae während desselben operativen Eingriffs		
65.62↔	Sonstiges Entfernen von belassenem Ovar und Tuba uterina		
65.63↔	Laparoskopisches Entfernen von beiden Ovarien und Tubae uterinae während desselben operativen Eingriffs		
65.64↔	Laparoskopisches Entfernen von belassenem Ovar und Tuba uterina		

ADRG N06**Komplexe rekonstruktive Eingriffe an den weiblichen Geschlechtsorganen**

Prozedur in Tabelle N06-1

DRG N06Z**Komplexe rekonstruktive Eingriffe an den weiblichen Geschlechtsorganen**

Prozedur N06-1

48.75↔	Abdominale Rektopexie	58.43.99↔	Verschluss einer anderen Urethrafistel, sonstige
48.76.00↔	Sonstige Rektopexie, n.n.bez.	58.93↔	Implantation eines künstlichen Harnblasensphinkters
48.76.10↔	Rektopexie durch Rectotomia posterior	58.94↔	Adjustierbare Harninkontinenztherapie
48.76.11↔	Extranaale Mukosaresektion (Rehn-Delorme)	59.6↔	Paraurethrale Suspension
48.76.99↔	Sonstige Rektopexie, sonstige	59.71↔	Levatorplastik zur urethrovesikalen Suspension
48.79↔	Sonstige Rekonstruktion am Rektum	69.21↔	Operation mit Interposition
48.93↔	Verschluss einer perirektalen Fistel	69.22↔	Sonstige uterine Suspensionsoperation
49.79.00↔	Sonstige Rekonstruktion am Analsphinkter, n.n.bez.	70.4x.00↔	Obliteration und totale Exstirpation der Vagina, n.n.bez.
49.79.10↔	Anteriore Anorektoplastik	70.4x.10↔	Kolpektomie, subtotal
49.79.11↔	Posteriore sagittale Anorektoplastik	70.4x.20↔	Kolpektomie, total
49.79.12↔	Erweiterte posteriore sagittale Anorektoplastik mit Eingriffen an Nachbarorganen	70.4x.30↔	Kolpektomie, erweitert (radikal)
49.79.13↔	Abdominoperineale oder sakroabdominoperineale Durchzugsoperation	70.4x.99↔	Obliteration und totale Exstirpation der Vagina, sonstige
49.79.14↔	Anoproktoplastik	70.50↔	Raffung von Zystozele und Rektozele
49.79.15↔	Sonstige plastische Rekonstruktion bei anorektalen Anomalien	70.51↔	Raffung einer Zystozele
49.79.99↔	Sonstige Rekonstruktion am Analsphinkter, sonstige	70.52.00↔	Raffung einer Rektozele, n.n.bez.
56.84.00↔	Verschluss einer anderen Ureterfistel, n.n.bez.	70.52.10↔	Douglasplastik
56.84.10↔	Verschluss einer Ureter-Darm-Fistel, offen chirurgisch	70.52.99↔	Raffung einer Rektozele, sonstige
56.84.11↔	Verschluss einer Ureter-Darm-Fistel, laparoskopisch	70.53↔	Raffung einer Zystozele und Rektozele mit Transplantat oder Prothese
56.84.20↔	Verschluss einer ureterovaginale Fistel, offen chirurgisch	70.54↔	Korrektur einer Zystozele mit Transplantat oder Prothese
56.84.21↔	Verschluss einer ureterovaginale Fistel, laparoskopisch	70.55↔	Korrektur einer Rektozele mit Transplantat oder Prothese
56.84.22↔	Verschluss einer ureterovaginale Fistel, vaginal	70.61.00↔	Konstruktion einer Vagina, n.n.bez.
56.84.99↔	Verschluss einer anderen Ureterfistel, sonstige	70.61.11↔	Konstruktion einer Vagina mit gestielter Haut des Penis (zur Geschlechtsumwandlung)
57.84.00↔	Verschluss einer anderen Harnblasenfistel, n.n.bez.	70.61.99↔	Konstruktion einer Vagina, sonstige
57.84.10↔	Verschluss einer vesikovaginalen Fistel, offen chirurgisch (abdominal)	70.62↔	Rekonstruktion der Vagina
57.84.11↔	Verschluss einer vesikovaginalen Fistel, vaginal	70.63↔	Konstruktion einer Vagina mit Transplantat oder Prothese
57.84.12↔	Verschluss einer vesikovaginalen Fistel, transvesikal	70.64↔	Rekonstruktion der Vagina mit Transplantat oder Prothese
57.84.13↔	Verschluss einer vesikovaginalen Fistel, laparoskopisch	70.72.00↔	Verschluss einer kolovaginalen Fistel, n.n.bez.
57.84.20↔	Verschluss einer vesikokutanen Fistel, offen chirurgisch	70.72.10↔	Verschluss einer kolovaginalen Fistel, offen chirurgisch (abdominal)
57.84.21↔	Verschluss einer vesikokutanen Fistel, laparoskopisch	70.72.20↔	Verschluss einer kolovaginalen Fistel, vaginal
57.84.99↔	Verschluss einer anderen Harnblasenfistel, sonstige	70.72.30↔	Verschluss einer kolovaginalen Fistel, laparoskopisch
57.85↔	Zystourethroplastik und plastische Rekonstruktion am Harnblasenhals	70.72.99↔	Verschluss einer kolovaginalen Fistel, sonstige
57.89↔	Sonstige plastische Rekonstruktion an der Harnblase	70.73.00↔	Verschluss einer rektovaginalen Fistel, n.n.bez.
58.39.00↔	Sonstige lokale Exzision oder Destruktion von Läsion oder Gewebe an der Urethra, n.n.bez.	70.73.10↔	Verschluss einer rektovaginalen Fistel, offen chirurgisch (abdominal)
58.39.10↔	Sonstige lokale Exzision oder Destruktion von Läsion oder Gewebe an der Urethra, Exzision, offen chirurgisch	70.73.20↔	Verschluss einer rektovaginalen Fistel, vaginal
58.39.20↔	Sonstige lokale Exzision oder Destruktion von Läsion oder Gewebe an der Urethra, Destruktion, perkutan-transvesikal	70.73.30↔	Verschluss einer rektovaginalen Fistel, laparoskopisch
58.39.30↔	Urethrektomie als selbstständiger Eingriff bei der Frau, einfach	70.73.99↔	Verschluss einer rektovaginalen Fistel, sonstige
58.39.31↔	Urethrektomie als selbstständiger Eingriff bei der Frau, radikal	70.77↔	Suspension und Fixation der Vagina
58.39.32↔	Urethrektomie als selbstständiger Eingriff beim Mann, einfach	70.78↔	Suspension und Fixation der Vagina mit Transplantat oder Prothese
58.39.33↔	Urethrektomie als selbstständiger Eingriff beim Mann, radikal	70.79.00↔	Sonstige plastische Rekonstruktion an der Vagina, n.n.bez.
58.39.99↔	Sonstige lokale Exzision oder Destruktion von Läsion oder Gewebe an der Urethra, sonstige	70.79.10↔	Sonstige vaginale Kolporrhaphie mit Beckenbodenplastik
58.43.00↔	Verschluss einer anderen Urethrafistel, n.n.bez.	70.79.99↔	Sonstige plastische Rekonstruktion an der Vagina, sonstige
58.43.10↔	Verschluss einer urethrovaginalen Fistel, offen chirurgisch (abdominal)	70.92.00↔	Sonstige Operationen am Douglasraum, n.n.bez.
58.43.11↔	Verschluss einer urethrovaginalen Fistel, laparoskopisch	70.92.10↔	Enteroelytrozelenplastik
58.43.12↔	Verschluss einer urethrovaginalen Fistel, vaginal	70.92.99↔	Sonstige Operationen am Douglasraum, sonstige
58.43.20↔	Verschluss einer urethrokutanen Fistel	70.93↔	Sonstige Operationen am Douglasraum mit Transplantat oder Prothese
58.43.30↔	Verschluss einer urethrorektalen Fistel	71.73↔	Konstruktion des Introitus vaginae
		71.79↔	Sonstige plastische Rekonstruktion an Vulva und Perineum

ADRG N07**Andere Eingriffe an Uterus und Adnexen ausser bei bösartiger Neubildung, mit komplexer Diagnose**

Hauptdiagnose in Tabelle N07-1 und Prozedur in Tabelle N07-2

DRG N07Z**Andere Eingriffe an Uterus und Adnexen ausser bei bösartiger Neubildung, mit komplexer Diagnose**

Hauptdiagnose N07-1

N70.0	Akute Salpingitis u Oophoritis	N73.5	Pelveoperitonitis Frau, nnbez
N70.1	Chronische Salpingitis u Oophoritis	N73.6	Peritoneale Adhäsionen im weiblichen Becken
N70.9	Salpingitis u Oophoritis, nnbez	N73.8	Sonst nbez entzündliche KH im weiblichen Becken
N71.0	Akute entz KH Uterus, ausgenommen Zervix	N73.9	Entz Krankheit im weiblichen Becken, nnbez
N71.1	Chron entz KH Uterus, ausgenommen Zervix	N80.0	Endometriose Uterus
N71.9	Entz KH Uterus, ausgenommen Zervix, nnbez	N80.1	Endometriose Ovar
N73.0	Akute Parametritis u Entz Beckenbindegewebe	N80.2	Endometriose Tuba uterina
N73.1	Chron Parametritis u Entz Beckenbindegewebe	N80.3	Endometriose Beckenperitoneum
N73.2	Nnbez Parametritis u Entz Beckenbindegewebe	N80.4	Endometriose Septum rectovaginale u Vagina
N73.3	Akute Pelveoperitonitis Frau	N80.8	Sonstige Endometriose
N73.4	Chronische Pelveoperitonitis Frau	N80.9	Endometriose, nnbez

Prozedur N07-2

54.23↔	Biopsie am Peritoneum	66.11.11↔	Biopsie an den Tubae uterinae, perkutane (Nadel-) Biopsie mit Steuerung durch bildgebende Verfahren
59.91↔	Exzision am perirenal oder perivesikalen Gewebe	66.11.20↔	Biopsie an den Tubae uterinae durch Inzision (offen)
59.92↔	Sonstige Operationen am perirenal oder perivesikalen Gewebe	66.11.99↔	Biopsie an den Tubae uterinae, sonstige
65.01↔	Laparoskopische Ovariectomie	66.39.00↔	Sonstige beidseitige Destruktion oder Verschluss der Tubae uterinae, n.n.bez.
65.09↔	Sonstige Ovariectomie	66.39.10↔	Sonstige beidseitige Destruktion oder Verschluss der Tubae uterinae, durch Elektrokoagulation
65.11↔	Aspirationsbiopsie am Ovar	66.39.99↔	Sonstige beidseitige Destruktion oder Verschluss der Tubae uterinae, sonstige
65.12↔	Sonstige Biopsie am Ovar	66.4x.00↔	Totale einseitige Salpingektomie, n.n.bez
65.13↔	Laparoskopische Biopsie am Ovar	66.4x.10↔	Totale einseitige Salpingektomie, offen chirurgisch (abdominal)
65.14↔	Sonstige laparoskopische diagnostische Massnahmen am Ovar	66.4x.20↔	Totale einseitige Salpingektomie, laparoskopisch
65.15↔	Diagnostische (perkutane) Punktion des Ovars	66.4x.99↔	Totale einseitige Salpingektomie, sonstige
65.21↔	Marsupialisation einer ovariellen Zyste	66.51.00↔	Entfernen beider Tubae uterinae im gleichen Eingriff, n.n.bez
65.22↔	Keilresektion am Ovar	66.51.10↔	Entfernen beider Tubae uterinae im gleichen Eingriff, offen chirurgisch (abdominal)
65.23↔	Laparoskopische Marsupialisation einer ovariellen Zyste	66.51.20↔	Entfernen beider Tubae uterinae im gleichen Eingriff, laparoskopisch
65.24↔	Laparoskopische Keilresektion am Ovar	66.51.99↔	Entfernen beider Tubae uterinae im gleichen Eingriff, sonstige
65.25↔	Sonstige laparoskopische lokale Exzision oder Destruktion am Ovar	66.52↔	Entfernen einer belassenen Tuba uterina
65.29↔	Sonstige lokale Exzision oder Destruktion am Ovar	66.61.00↔	Exzision oder Destruktion einer Läsion einer Tuba uterina, n.n.bez.
65.39↔	Sonstige einseitige Ovariectomie	66.61.10↔	Exzision oder Destruktion einer Läsion einer Tuba uterina, offen chirurgisch (abdominal)
65.51↔	Sonstiges Entfernen beider Ovarien während desselben operativen Eingriffs	66.61.20↔	Exzision oder Destruktion einer Läsion einer Tuba uterina, vaginal
65.71↔	Sonstige einfache Naht am Ovar	66.61.21↔	Exzision oder Destruktion einer Läsion einer Tuba uterina, vaginal, laparoskopisch assistiert
65.72↔	Sonstige Reimplantation eines Ovars	66.61.30↔	Exzision oder Destruktion einer Läsion einer Tuba uterina, laparoskopisch
65.73↔	Sonstige Salpingoovarioplastik	66.61.99↔	Exzision oder Destruktion einer Läsion einer Tuba uterina, sonstige
65.74↔	Laparoskopische einfache Naht am Ovar	66.62↔	Salpingektomie mit Entfernen einer Eileiterschwangerschaft
65.75↔	Laparoskopische Reimplantation eines Ovars	66.63.00↔	Beidseitige partielle Salpingektomie, n.n.bez.
65.76↔	Laparoskopische Salpingoovarioplastik	66.63.10↔	Beidseitige partielle Salpingektomie, offen chirurgisch (abdominal)
65.79↔	Sonstige plastische Rekonstruktion am Ovar	66.63.20↔	Beidseitige partielle Salpingektomie, vaginal
65.81.00↔	Laparoskopische Lösung von Adhäsionen an Ovar und Tuba uterina, n.n.bez.	66.63.21↔	Beidseitige partielle Salpingektomie, vaginal, laparoskopisch assistiert
65.81.10↔	Laparoskopische Lösung von Adhäsionen an Ovar und Tuba uterina am Peritoneum des weiblichen Beckens	66.63.30↔	Beidseitige partielle Salpingektomie, laparoskopisch
65.81.99↔	Laparoskopische Lösung von Adhäsionen an Ovar und Tuba uterina, sonstige	66.63.99↔	Beidseitige partielle Salpingektomie, sonstige
65.89.00↔	Sonstige Lösung von Adhäsionen von Ovar und Tuba uterina, n.n.bez.	66.69.00↔	Partielle Salpingektomie, n.n.bez.
65.89.10↔	Sonstige Lösung von Adhäsionen von Ovar und Tuba uterina, offen chirurgisch	66.69.10↔	Partielle Salpingektomie, offen chirurgisch (abdominal)
65.89.11↔	Sonstige Lösung von Adhäsionen von Ovar und Tuba uterina, mit mikrochirurgischer Versorgung	66.69.20↔	Partielle Salpingektomie, vaginal
65.89.12↔	Sonstige Lösung von Adhäsionen von Ovar und Tuba uterina am Peritoneum des weiblichen Beckens, offen chirurgisch	66.69.21↔	Partielle Salpingektomie, vaginal, laparoskopisch assistiert
65.89.13↔	Sonstige Lösung von Adhäsionen von Ovar und Tuba uterina am Peritoneum des weiblichen Beckens, mit mikrochirurgischer Versorgung	66.69.30↔	Partielle Salpingektomie, laparoskopisch
65.89.99↔	Sonstige Lösung von Adhäsionen von Ovar und Tuba uterina, sonstige	66.69.99↔	Partielle Salpingektomie, sonstige
65.92↔	Ovar-Transplantation	66.71↔	Einfache Naht an einer Tuba uterina
65.93↔	Manuelle Ruptur einer ovariellen Zyste	66.72↔	Salpingoovariostomie
65.94↔	Denervation am Ovar	66.79.00↔	Sonstige plastische Rekonstruktion an der Tuba uterina, n.n.bez.
65.95↔	Lösung einer Torsion am Ovar	66.79.10↔	Sonstige plastische Rekonstruktion an der Tuba uterina, offen chirurgisch (abdominal)
65.99↔	Sonstige Operationen am Ovar	66.79.20↔	Sonstige plastische Rekonstruktion an der Tuba uterina, vaginal
66.01↔	Salpingotomie		
66.11.00↔	Biopsie an den Tubae uterinae, n.n.bez.		
66.11.10↔	Biopsie an den Tubae uterinae, perkutane (Nadel-) Biopsie		

66.79.21↔	Sonstige plastische Rekonstruktion an der Tuba uterina, vaginal, laparoskopisch assistiert	69.3↔	Parazervikale Uterusdenervation
66.79.30↔	Sonstige plastische Rekonstruktion an der Tuba uterina, laparoskopisch	69.41↔	Naht eines Risses am Uterus
66.79.99↔	Sonstige plastische Rekonstruktion an der Tuba uterina, sonstige	69.42↔	Verschluss einer Uterusfistel
66.92↔	Einseitige Destruktion oder Verschluss einer Tuba uterina	69.49.00↔	Sonstige plastische Rekonstruktion am Uterus und Metroplastik, n.n.bez.
66.93↔	Implantation oder Ersetzen einer Tuba uterina-Prothese	69.49.10↔	Sonstige plastische Rekonstruktion am Uterus und Metroplastik, offen chirurgisch (abdominal)
66.94↔	Entfernen einer Tuba uterina-Prothese	69.49.20↔	Sonstige plastische Rekonstruktion am Uterus und Metroplastik, vaginal
66.95↔	Insufflation einer therapeutischen Substanz in die Tubae uterinae	69.49.21↔	Sonstige plastische Rekonstruktion am Uterus und Metroplastik, vaginal, laparoskopisch assistiert
66.96↔	Dilatation einer Tuba uterina	69.49.30↔	Sonstige plastische Rekonstruktion am Uterus und Metroplastik, laparoskopisch
66.97↔	Fimbrienimplantation in die Uteruswand	69.49.99↔	Sonstige plastische Rekonstruktion am Uterus und Metroplastik, sonstige
66.99↔	Sonstige Operation an einer Tuba uterina	69.91↔	Einsetzen einer therapeutischen Uteruseinlage
68.0↔	Hysterotomie	69.93↔	Einsetzen von Laminarien
68.13↔	Offene Biopsie am Uterus	69.98↔	Sonstige Operationen am uterinen Halteapparat
68.14↔	Offene Biopsie an den uterinen Ligamenten	69.99↔	Sonstige Operationen an Cervix und Uterus
68.15↔	Geschlossene Biopsie an den uterinen Ligamenten	70.23↔	Biopsie am Douglasraum
68.16↔	Geschlossene Biopsie am Uterus	75.50↔	Naht eines frischen geburtsbedingten Uterusrisses, n.n.bez.
69.23↔	Plastische Rekonstruktion bei chronischer Inversio uteri mit vaginalem Zugang	75.52↔	Naht eines frischen geburtsbedingten Risses des Corpus uteri
69.29↔	Sonstige plastische Rekonstruktion an Uterus und uterinem Halteapparat		

ADRG N08**Endoskopische Eingriffe an den weiblichen Geschlechtsorganen**

Prozedur in Tabelle N08-1

DRG N08Z**Endoskopische Eingriffe an den weiblichen Geschlechtsorganen****Prozedur N08-1**

47.01↔	Laparoskopische Appendektomie	56.61.10↔	Aufbau einer anderen kutanen Ureterostomie, Ureterokutaneostomie und Transureterokutaneostomie, laparoskopisch
47.11↔	Laparoskopische inzidente Appendektomie	56.61.20↔	Aufbau einer anderen kutanen Ureterostomie, Umwandlung einer anderen supravvesikalen Harnableitung in eine kutane Ureterostomie
54.51↔	Laparoskopische Lösung von peritonealen Adhäsionen	56.61.99↔	Aufbau einer anderen kutanen Ureterostomie, sonstige
56.41.00↔	Partielle Ureterektomie, n.n.bez.	56.71.00↔	Harnableitung in den Darm, n.n.bez.
56.41.10↔	Partielle Ureterektomie, Resektion des Ureterostiums, perkutan-transvesikal	56.71.10↔	Ureterosigmoideostomie mit Reservoirbildung, offen chirurgisch
56.41.11↔	Partielle Ureterektomie, Resektion des Ureterostiums, transurethral	56.71.11↔	Ureterosigmoideostomie mit Reservoirbildung, laparoskopisch
56.41.12↔	Partielle Ureterektomie, Resektion des Ureterostiums, offen chirurgisch	56.71.20↔	Umwandlung einer anderen supravvesikalen Harnableitung in eine Harnableitung in den Darm
56.41.20↔	Partielle Ureterektomie, offen chirurgisch	56.71.99↔	Harnableitung in den Darm, sonstige
56.41.21↔	Partielle Ureterektomie, laparoskopisch	56.74.00↔	Ureterozystoneostomie, n.n.bez.
56.41.30↔	Partielle Ureterektomie, Resektion eines Ureterstumpfes	56.74.10↔	Ureterozystoneostomie, Isolierte Antirefluxplastik (z.B. nach Lich-Gregoir), offen chirurgisch
56.41.40↔	Resektion einer Ureterozele, transurethral	56.74.11↔	Ureterozystoneostomie, Isolierte Antirefluxplastik (z.B. nach Lich-Gregoir), laparoskopisch
56.41.41↔	Resektion einer Ureterozele, offen chirurgisch	56.74.20↔	Ureterozystoneostomie, mit Uretermodellage
56.41.49↔	Resektion einer Ureterozele, sonstiger Zugang	56.74.99↔	Ureterozystoneostomie, sonstige
56.41.99↔	Partielle Ureterektomie, sonstige	56.83↔	Verschluss einer Ureterostomie
56.51.00↔	Aufbau einer kutanen Ureteroileostomie, n.n.bez.	57.33↔	Geschlossene [transurethrale] Biopsie der Harnblase
56.51.10↔	Aufbau einer kutanen Ureteroileostomie, Ureteroileokutaneostomie [Ileum-Conduit] oder Ureterokolokutaneostomie [Kolon-/Sigma-Condiut], offen chirurgisch	57.58↔	Laparoskopische Exzision oder Destruktion von anderer Läsion oder Gewebe an der Harnblase
56.51.11↔	Aufbau einer kutanen Ureteroileostomie, Ureteroileokutaneostomie [Ileum-Conduit] oder Ureterokolokutaneostomie [Kolon-/Sigma-Condiut], laparoskopisch	57.59.00↔	Offene Exzision oder Destruktion von anderer Läsion oder Gewebe an der Harnblase, n.n.bez.
56.51.12↔	Aufbau einer kutanen Ureteroileostomie, mit Darminterponat [Conduit] (nicht kontinentes Stoma), sonstiger Zugang	57.59.10↔	Offene Exzision oder Destruktion von anderer Läsion oder Gewebe an der Harnblase, Exzision, offen chirurgisch
56.51.20↔	Aufbau einer kutanen Ureteroileostomie, Umwandlung einer anderen supravvesikalen Harnableitung in eine kutane Ureteroileostomie	57.59.20↔	Offene Exzision oder Destruktion von anderer Läsion oder Gewebe an der Harnblase, Myektomie
56.51.30↔	Aufbau einer kutanen Ureteroileostomie, mit Darmreservoir (kontinentes Stoma)	57.59.99↔	Offene Exzision oder Destruktion von anderer Läsion oder Gewebe an der Harnblase, sonstige
56.51.99↔	Aufbau einer kutanen Ureteroileostomie, sonstige	57.6x.00↔	Partielle Zystektomie, n.n.bez.
56.61.00↔	Aufbau einer anderen kutanen Ureterostomie, n.n.bez.	57.6x.10↔	Partielle Zystektomie, ohne Ureterneointegration, offen chirurgisch
		57.6x.11↔	Partielle Zystektomie, ohne Ureterneointegration, laparoskopisch

57.6x.12↔	Partielle Zystektomie, mit einseitiger oder beidseitiger Ureterneimplantation, offen chirurgisch	66.22.00↔	Beidseitige endoskopische Ligatur und Durchtrennung der Tubae uterinae, n.n.bez.
57.6x.13↔	Partielle Zystektomie, mit einseitiger oder beidseitiger Ureterneimplantation, laparoskopisch	66.22.10↔	Beidseitige endoskopische Ligatur und Durchtrennung der Tubae uterinae, mit partieller Salpingektomie
57.6x.20↔	Partielle Zystektomie, Supratrigonale oder subtotale Resektion, ohne Ureterneimplantation, offen chirurgisch	66.22.99↔	Beidseitige endoskopische Ligatur und Durchtrennung der Tubae uterinae, sonstige
57.6x.21↔	Partielle Zystektomie, Supratrigonale oder subtotale Resektion, ohne Ureterneimplantation, laparoskopisch	66.29.00↔	Sonstige beidseitige endoskopische Destruktion oder Verschluss der Tubae uterinae, n.n.bez.
57.6x.22↔	Partielle Zystektomie, Supratrigonale oder subtotale Resektion mit einseitiger oder beidseitiger Ureterneimplantation, offen chirurgisch	66.29.10↔	Beidseitige endoskopische Destruktion oder Verschluss der Tubae uterinae, durch Elektrokoagulation
57.6x.23↔	Partielle Zystektomie, Supratrigonale oder subtotale Resektion mit einseitiger oder beidseitiger Ureterneimplantation, laparoskopisch	66.29.99↔	Sonstige beidseitige endoskopische Destruktion oder Verschluss der Tubae uterinae, sonstige
57.6x.99↔	Partielle Zystektomie, sonstige	66.92↔	Einseitige Destruktion oder Verschluss einer Tuba uterina
58.5x.00↔	Lösung einer Urethrastriktur, n.n.bez.	70.32.00↔	Exzision oder Destruktion einer Läsion im Douglasraum, n.n.bez.
58.5x.10↔	Lösung einer Urethrastriktur, Transurethrale Inzision des Sphincter urethrae externus	70.32.10↔	Exzision einer Läsion im Douglasraum
58.5x.20↔	Lösung einer Urethrastriktur, Urethrotomia interna	70.32.11↔	Destruktion einer Läsion im Douglasraum
58.5x.99↔	Lösung einer Urethrastriktur, sonstige	70.32.99↔	Exzision oder Destruktion einer Läsion im Douglasraum, sonstige.
66.21↔	Beidseitige endoskopische Tubenligatur und Quetschung [zur Sterilisation]		

ADRG N09

Andere Eingriffe an Vagina, Zervix und Vulva oder Brachytherapie bei Krankheiten und Störungen der weiblichen Geschlechtsorgane ohne äusserst schwere CC

Prozedur in Tabelle N09-1 oder Prozedur in Tabelle N09-2

DRG N09Z

Andere Eingriffe an Vagina, Zervix und Vulva oder Brachytherapie bei Krankheiten und Störungen der weiblichen Geschlechtsorgane ohne äusserst schwere CC

Prozedur N09-1

67.11↔	Endozervikale Biopsie	70.24.11↔	Perkutane (geschlossene) (Nadel-) Biopsie an der Vagina mit Steuerung durch bildgebende Verfahren
67.12↔	Sonstige zervikale Biopsie	70.24.20↔	Biopsie an der Vagina, durch Inzision
67.2↔	Konisation der Zervix	70.24.99↔	Biopsie an der Vagina, sonstige
67.31↔	Marsupialisation einer Zervixzyste	71.01↔	Lösung von Adhäsionen an der Vulva
67.32↔	Destruktion einer Läsion an der Zervix durch Kauterisation	71.09↔	Sonstige Inzision an Vulva und Perineum
67.34↔	Destruktion von Läsion oder Gewebe an der Zervix durch Elektrokoagulation	71.11.00↔	Biopsie an der Vulva, n.n.bez.
67.35↔	Destruktion von Läsion oder Gewebe an der Zervix durch Laserkoagulation	71.11.10↔	Perkutane (geschlossene) (Nadel-) Biopsie an der Vulva
67.39↔	Sonstige Exzision oder Destruktion von Läsion oder Gewebe an der Zervix	71.11.11↔	Perkutane (geschlossene) (Nadel-) Biopsie an der Vulva mit Steuerung durch bildgebende Verfahren
68.21.10↔	Durchtrennung von endometrialen Synechien, n.n.bez.	71.11.20↔	Biopsie an der Vulva durch Inzision
68.21.11↔	Durchtrennung von endometrialen Synechien, hysteroskopisch	71.11.99↔	Biopsie an der Vulva, sonstige
68.21.99↔	Durchtrennung von endometrialen Synechien, sonstige	71.22↔	Inzision einer Bartholin-Drüse (Zyste)
68.22.00↔	Inzision oder Exzision eines kongenitalen uterinen Septums, n.n.bez.	71.23↔	Marsupialisation einer Bartholin-Drüse (Zyste)
68.22.10↔	Inzision oder Exzision eines kongenitalen uterinen Septums, vaginal	71.24↔	Exzision oder andere Destruktion einer Bartholin-Drüse (Zyste)
68.22.11↔	Inzision oder Exzision eines kongenitalen uterinen Septums, hysteroskopisch, ohne Kontrolle	71.29↔	Sonstige Operationen an einer Bartholin-Drüse
68.22.12↔	Inzision oder Exzision eines kongenitalen uterinen Septums, hysteroskopisch, laparoskopisch assistiert	71.3↔	Sonstige lokale Exzision oder Destruktion an Vulva und Perineum
68.22.13↔	Inzision oder Exzision eines kongenitalen uterinen Septums, hysteroskopisch, sonographisch assistiert	71.71↔	Naht einer Verletzung von Vulva oder Perineum
68.22.99↔	Inzision oder Exzision eines kongenitalen uterinen Septums, sonstige	71.72↔	Verschluss einer Fistel an Vulva oder Perineum
70.11↔	Hymenotomie	71.73↔	Konstruktion des Introitus vaginae
70.24.00↔	Biopsie an der Vagina, n.n.bez.	71.79↔	Sonstige plastische Rekonstruktion an Vulva und Perineum
70.24.10↔	Perkutane (geschlossene) (Nadel-) Biopsie an der Vagina	71.8↔	Sonstige Operationen an der Vulva
		86.25.00↔	Dermabrasion, n.n.bez.
		86.25.10↔	Kleinfächige Dermabrasion
		86.25.20↔	Großfächige Dermabrasion
		86.25.99↔	Dermabrasion, sonstige

Prozedur N09-2

92.27.00↔	Implantation oder Einsetzen radioaktiver Elemente (Brachytherapie mit umschlossenen Radionukliden), Körperoberfläche, sonstiger oder n.n.bez. Applikationsort	92.29.12↔	Interstitielle Brachytherapie mit Implantation von entfernbaren Strahlern in einer Ebene, gepulste Dosisleistung (Pulsed dose rate)
92.27.10↔	Implantation oder Einsetzen radioaktiver Elemente (Brachytherapie mit umschlossenen Radionukliden), weibliche Geschlechtsorgane, n.n.bez.	92.29.13↔	Interstitielle Brachytherapie mit Implantation von entfernbaren Strahlern in einer Ebene, hohe Dosisleistung
92.27.11↔	Implantation oder Einsetzen radioaktiver Elemente (Brachytherapie mit umschlossenen Radionukliden), intrauterin	92.29.19↔	Interstitielle Brachytherapie mit Implantation von entfernbaren Strahlern in einer Ebene, sonstige
92.27.12↔	Implantation oder Einsetzen radioaktiver Elemente (Brachytherapie mit umschlossenen Radionukliden), intravaginal	92.29.21↔	Interstitielle Brachytherapie mit Volumenimplantation von entfernbaren Strahlern in mehreren Ebenen, niedrige Dosisleistung
92.27.13↔	Implantation oder Einsetzen radioaktiver Elemente (Brachytherapie mit umschlossenen Radionukliden), intrauterin und intravaginal kombiniert	92.29.22↔	Interstitielle Brachytherapie mit Volumenimplantation von entfernbaren Strahlern in mehreren Ebenen, gepulste Dosisleistung (Pulsed dose rate)
92.27.21↔	Implantation oder Einsetzen radioaktiver Elemente (Brachytherapie mit umschlossenen Radionukliden), Körperoberfläche	92.29.23↔	Interstitielle Brachytherapie mit Volumenimplantation von entfernbaren Strahlern in mehreren Ebenen, hohe Dosisleistung
92.27.22↔	Implantation oder Einsetzen radioaktiver Elemente (Brachytherapie mit umschlossenen Radionukliden), intrakavitär	92.29.24↔	Brachytherapie mit Implantation von entfernbaren Strahlern in mehreren Ebenen, hohe Dosisleistung, intraoperativ
92.27.23↔	Implantation oder Einsetzen radioaktiver Elemente (Brachytherapie mit umschlossenen Radionukliden), intraluminal	92.29.29↔	Interstitielle Brachytherapie mit Volumenimplantation von entfernbaren Strahlern in mehreren Ebenen, sonstige
92.27.30↔	Implantation oder Einsetzen radioaktiver Elemente (Brachytherapie mit umschlossenen Radionukliden), Gefäss n.n.bez.	92.29.31↔	Interstitielle Brachytherapie mit Implantation von permanenten Strahlern, bis zu 10 Quellen
92.27.31↔	Implantation oder Einsetzen radioaktiver Elemente (Brachytherapie mit umschlossenen Radionukliden), Koronargefäss	92.29.32↔	Interstitielle Brachytherapie mit Implantation von permanenten Strahlern, von 10 bis 15 Quellen
92.27.39↔	Implantation oder Einsetzen radioaktiver Elemente (Brachytherapie mit umschlossenen Radionukliden), sonstiges Gefäss	92.29.33↔	Interstitielle Brachytherapie mit Implantation von permanenten Strahlern, von 16 bis 20 Quellen
92.27.40↔	Implantation oder Einsetzen radioaktiver Elemente (Brachytherapie mit umschlossenen Radionukliden), intraoperativ	92.29.34↔	Interstitielle Brachytherapie mit Implantation von permanenten Strahlern, von 21 bis 25 Quellen
92.27.70↔	Radioaktive Moulagen, n.n.bez.	92.29.35↔	Interstitielle Brachytherapie mit Implantation von permanenten Strahlern, von 26 bis bis 30 Quellen
92.27.71↔	Radioaktive Moulagen: Konstruktion und Applikation von oberflächlichen radioaktiven Moulagen	92.29.36↔	Interstitielle Brachytherapie mit Implantation von permanenten Strahlern, von 31 bis bis 35 Quellen
92.27.72↔	Radioaktive Moulagen: Konstruktion und Applikation von nicht auf der Körperoberfläche verwendeten Applikatoren	92.29.37↔	Interstitielle Brachytherapie mit Implantation von permanenten Strahlern, von 36 bis bis 40 Quellen
92.27.73↔	Radioaktive Moulagen: Konstruktion und Applikation von Augenapplikatoren	92.29.38↔	Interstitielle Brachytherapie mit Implantation von permanenten Strahlern, von 41 bis bis 45 Quellen
92.27.79↔	Radioaktive Moulagen, sonstige	92.29.39↔	Interstitielle Brachytherapie mit Implantation von permanenten Strahlern, von 46 bis bis 50 Quellen
92.28.00↔	Injektion oder Instillation von Radioisotopen, n.n.bez.	92.29.3a↔	Interstitielle Brachytherapie mit Implantation von permanenten Strahlern, von 51 bis bis 55 Quellen
92.28.01↔	Instillation von offenen Radionukliden in Gelenke	92.29.3b↔	Interstitielle Brachytherapie mit Implantation von permanenten Strahlern, von 56 bis bis 60 Quellen
92.28.02↔	Radiojodtherapie: Radiojodtherapie bis 1,2 GBq I-131: Ohne Gabe von rekombinantem Thyreotropin (rh-TSH)	92.29.3c↔	Interstitielle Brachytherapie mit Implantation von permanenten Strahlern, von 61 bis bis 65 Quellen
92.28.03↔	Radiojodtherapie: Radiojodtherapie bis 1,2 GBq I-131: Mit Gabe von rekombinantem Thyreotropin (rh-TSH)	92.29.3d↔	Interstitielle Brachytherapie mit Implantation von permanenten Strahlern, von 66 bis bis 70 Quellen
92.28.04↔	Radiojodtherapie: Radiojodtherapie über 1,2 bis unter 5 GBq I-131: Ohne Gabe von rekombinantem Thyreotropin (rh-TSH)	92.29.3e↔	Interstitielle Brachytherapie mit Implantation von permanenten Strahlern, mehr als 70 Quellen
92.28.05↔	Radiojodtherapie: Radiojodtherapie über 1,2 bis unter 5 GBq I-131: Mit Gabe von rekombinantem Thyreotropin (rh-TSH)	92.29.40↔	Brachytherapie mit Oberflächenapplikatoren, n.n.bez.
92.28.06↔	Radiojodtherapie: Radiojodtherapie mit 5 und mehr GBq I-131: Ohne Gabe von rekombinantem Thyreotropin (rh-TSH)	92.29.49↔	Brachytherapie mit Oberflächenapplikatoren, sonstige
92.28.07↔	Radiojodtherapie: Radiojodtherapie mit 5 und mehr GBq I-131: Mit Gabe von rekombinantem Thyreotropin (rh-TSH)	92.29.51↔	Entfernung von umschlossenen Radionukliden oder inaktiven Applikatoren unter Anästhesie
92.28.11↔	Therapie mit offenen Radionukliden bei Knochenmetastasen	92.29.60↔	Konstruktion und Anpassung von Fixations- und Behandlungshilfen bei Strahlentherapie, Fixationsvorrichtung, n.n.bez.
92.28.12↔	Intravenöse palliative Schmerztherapie mit offenen Radionukliden bei Knochenmetastasen	92.29.61↔	Konstruktion und Anpassung von Fixations- und Behandlungshilfen bei Strahlentherapie, Fixationsvorrichtung, einfach
92.28.13↔	Radiorezeptortherapie mit DOTA-konjugierten Somatostatin-Analoga	92.29.62↔	Konstruktion und Anpassung von Fixations- und Behandlungshilfen bei Strahlentherapie, Fixationsvorrichtung, mittlerer Schwierigkeitsgrad
92.28.20↔	Radioimmuntherapie mit 90Y-Ibritumomab-Tiuxetan, parenteral	92.29.63↔	Konstruktion und Anpassung von Fixations- und Behandlungshilfen bei Strahlentherapie, Fixationsvorrichtung, komplex
92.28.21↔	Gabe von Jod-131-MIBG (Metajodbenzylguanidin) parenteral	92.29.64↔	Konstruktion und Anpassung von Fixations- und Behandlungshilfen bei Strahlentherapie, Behandlungshilfen
92.28.31↔	Selektive intravaskuläre Radiochemoembolisation mit I-131-Lipiodol	92.29.65↔	Konstruktion und Anpassung von Fixations- und Behandlungshilfen bei Strahlentherapie, individuelle Blöcke oder Viellamellenkollimator (MLC)
92.28.32↔	Selektive intravaskuläre Radionuklidtherapie (SIRT) durch Embolisation von Yttrium-90-markierten Mikrosphären	92.29.69↔	Konstruktion und Anpassung von Fixations- und Behandlungshilfen bei Strahlentherapie, sonstige
92.28.33↔	Endovaskuläre Brachytherapie mit Rhenium-188		
92.29.00↔	Brachytherapie mit umschlossenen Radionukliden, n.n. bez.		
92.29.09↔	Brachytherapie mit umschlossenen Radionukliden, sonstige		
92.29.11↔	Interstitielle Brachytherapie mit Implantation von entfernbaren Strahlern in einer Ebene, niedrige Dosisleistung		

92.29.70↔	Bestrahlungssimulation für externe Bestrahlung und Brachytherapie, n.n.bez.	92.29.83↔	Bestrahlungsplanung für perkutane Bestrahlung und Brachytherapie, Bestrahlungsplanung für die Brachytherapie, mittel
92.29.71↔	Bestrahlungssimulation für externe Bestrahlung und Brachytherapie: CT-gesteuerte Simulation für die externe Bestrahlung	92.29.84↔	Bestrahlungsplanung für perkutane Bestrahlung und Brachytherapie, Bestrahlungsplanung für die Brachytherapie, komplex
92.29.72↔	Bestrahlungssimulation für externe Bestrahlung und Brachytherapie, CT-gesteuerte Simulation für die Brachytherapie	92.29.85↔	Bestrahlungsplanung für perkutane Bestrahlung und Brachytherapie, Bestrahlungsplanung ohne individuelle Dosisplanung
92.29.73↔	Bestrahlungssimulation für externe Bestrahlung und Brachytherapie, Feldfestlegung mit Simulator, ohne 3D-Plan	92.29.86↔	Bestrahlungsplanung für perkutane Bestrahlung und Brachytherapie, Bestrahlungsplanung für perkutane Bestrahlung, mit individueller Dosisplanung
92.29.74↔	Bestrahlungssimulation für externe Bestrahlung und Brachytherapie, Feldfestlegung mit Simulator, mit 3D-Plan	92.29.87↔	Bestrahlungsplanung für perkutane Bestrahlung und Brachytherapie, Bestrahlungsplanung mit Fusion von CT- und PET-Bildern
92.29.79↔	Bestrahlungssimulation für externe Bestrahlung und Brachytherapie, Sonstige	92.29.88↔	Bestrahlungsplanung für perkutane Bestrahlung und Brachytherapie, Bestrahlungsplanung mit Fusion von CT-, MRT- und PET-Bildern
92.29.80↔	Bestrahlungsplanung für perkutane Bestrahlung und Brachytherapie, n.n.bez.	92.29.89↔	Bestrahlungsplanung für perkutane Bestrahlung und Brachytherapie, sonstige
92.29.81↔	Bestrahlungsplanung für perkutane Bestrahlung und Brachytherapie, Bestrahlungsplanung für die intensitätsmodulierte Radiotherapie		
92.29.82↔	Bestrahlungsplanung für perkutane Bestrahlung und Brachytherapie, Bestrahlungsplanung mit Fusion von CT- und MRT-Bildern		

ADRG N10

Diagnostische Kürettage, Hysteroskopie, Sterilisation, Pertubation

Prozedur in Tabelle N10-1 oder Prozedur in Tabelle N10-2 und nur OR-Prozeduren aus Tabelle N10-2

DRG N10Z

Diagnostische Kürettage, Hysteroskopie, Sterilisation, Pertubation

Prozedur N10-1

68.12.00↔	Diagnostische Endoskopie an Uterus und uterinem Halteapparat, n.n.bez.	68.12.12↔	Diagnostische Hysterosalpingoskopie
68.12.10↔	Hysteroskopie, n.n.bez.	68.12.19↔	Hysteroskopie, sonstige
68.12.11↔	Diagnostische Hysteroskopie	68.12.99↔	Diagnostische Endoskopie an Uterus und uterinem Halteapparat, sonstige

Prozedur N10-2

66.21↔	Beidseitige endoskopische Tubenligatur und Quetschung [zur Sterilisation]	66.32.99↔	Sonstige beidseitige Ligatur und Durchtrennung der Tubae uterinae, sonstige
66.22.00↔	Beidseitige endoskopische Ligatur und Durchtrennung der Tubae uterinae, n.n.bez.	66.39.00↔	Sonstige beidseitige Destruktion oder Verschluss der Tubae uterinae, n.n.bez.
66.22.10↔	Beidseitige endoskopische Ligatur und Durchtrennung der Tubae uterinae, mit partieller Salpingektomie	66.39.10↔	Sonstige beidseitige Destruktion oder Verschluss der Tubae uterinae, durch Elektrokoagulation
66.22.99↔	Beidseitige endoskopische Ligatur und Durchtrennung der Tubae uterinae, sonstige	66.39.99↔	Sonstige beidseitige Destruktion oder Verschluss der Tubae uterinae, sonstige
66.29.00↔	Sonstige beidseitige endoskopische Destruktion oder Verschluss der Tubae uterinae, n.n.bez.	66.8↔	Insufflation einer Tuba uterina
66.29.10↔	Beidseitige endoskopische Destruktion oder Verschluss der Tubae uterinae, durch Elektrokoagulation	66.92↔	Einseitige Destruktion oder Verschluss einer Tuba uterina
66.29.99↔	Sonstige beidseitige endoskopische Destruktion oder Verschluss der Tubae uterinae, sonstige	68.23↔	Endometrium-Abtragung
66.31↔	Sonstige beidseitige Ligatur und Quetschung der Tubae uterinae	69.09↔	Sonstige Dilatation und Curettage
66.32.00↔	Sonstige beidseitige Ligatur und Durchtrennung der Tubae uterinae, n.n.bez.	69.59↔	Sonstige Aspirationscurettage am Uterus
66.32.10↔	Sonstige beidseitige Ligatur und Durchtrennung der Tubae uterinae, mit partieller Salpingektomie	69.6↔	Chirurgische Massnahmen zur Provokation oder Regulation der Menstruation

ADRG N11

Andere OR-Prozeduren an den weiblichen Geschlechtsorganen

Mindestens eine Prozedur in Tabelle N11-1

DRG N11A

Andere OR-Prozeduren an den weiblichen Geschlechtsorganen mit bestimmtem Eingriff oder äusserst schweren CC

Prozedur in Tabelle N11-2 oder PCCL > 3

DRG N11B**Andere OR-Prozeduren an den weiblichen Geschlechtsorganen ohne bestimmten Eingriff, ohne äusserst schwere CC****Prozedur N11-1**

03.93.00↔	Implantation oder Ersetzen der Elektrode(n) eines spinalen Neurostimulators, n.n.bez.	40.22.99↔	Exzision eines mamma-internalen Lymphknotens, sonstige
03.93.10↔	Implantation oder Ersetzen der Elektrode(n) eines temporären epiduralen Neurostimulators, Einzelelektrodensystems, Teststimulation	40.24.00↔	Exzision eines inguinalen Lymphknotens, n.n.bez.
03.93.11↔	Implantation oder Ersetzen der Elektrode(n) eines temporären epiduralen Neurostimulators, Mehrelektrodensystems, Teststimulation	40.24.10↔	Exzision eines inguinalen Lymphknotens, offen chirurgisch, ohne Markierung
03.93.20↔	Implantation oder Ersetzen der Elektrode(n) eines permanenten epiduralen Neurostimulators, Einzelelektrodensystems, Dauerstimulation, perkutan	40.24.11↔	Exzision eines inguinalen Lymphknotens, offen chirurgisch, mit Radionuklidmarkierung oder Farbstoffmarkierung (Sentinel-Lymphnodektomie)
03.93.21↔	Implantation oder Ersetzen der Elektrode(n) eines permanenten epiduralen Neurostimulators, Mehrelektrodensystems, Dauerstimulation, perkutan	40.24.20↔	Exzision eines inguinalen Lymphknotens, laparoskopisch
03.93.22↔	Implantation oder Ersetzen der Elektrode(n) eines permanenten epiduralen Neurostimulators, Einzelelektrodensystems, Dauerstimulation, offen chirurgisch	40.24.99↔	Exzision eines inguinalen Lymphknotens, sonstige
03.93.23↔	Implantation oder Ersetzen der Elektrode(n) eines permanenten epiduralen Neurostimulators, Mehrelektrodensystems, Dauerstimulation, offen chirurgisch	40.29.00↔	Einfache Exzision einer anderen lymphatischen Struktur, n.n.bez.
03.93.30↔	Implantation oder Ersetzen einer subduralen Elektrode zur Vorderwurzelstimulation	40.29.10↔	Exzision eines mediastinalen Lymphknotens, n.n.bez.
03.93.99↔	Implantation oder Ersetzen der Elektrode(n) eines spinalen Neurostimulators, sonstige	40.29.11↔	Exzision eines mediastinalen Lymphknotens, offen chirurgisch
04.92.00↔	Implantation oder Ersetzen der Elektrode(n) eines peripheren Neurostimulators, n.n.bez.	40.29.12↔	Exzision eines mediastinalen Lymphknotens, thorakoskopisch
04.92.10↔	Implantation oder Ersetzen der Elektrode(n) eines temporären peripheren Neurostimulators, Einzelelektrodensystems, Teststimulation	40.29.19↔	Exzision eines mediastinalen Lymphknotens, sonstige
04.92.11↔	Implantation oder Ersetzen der Elektrode(n) eines temporären peripheren Neurostimulators, Mehrelektrodensystems, Teststimulation	40.29.20↔	Exzision eines paraaortalen Lymphknotens
04.92.20↔	Implantation oder Ersetzen der Elektrode(n) eines permanenten peripheren Neurostimulators, Stabelektrode, Einzelelektrodensystems, perkutan	40.29.30↔	Exzision eines iliakalen Lymphknotens
04.92.21↔	Implantation oder Ersetzen der Elektrode(n) eines permanenten peripheren Neurostimulators, Stabelektrode, Mehrelektrodensystems, perkutan	40.29.70↔	Exzision eines Lymphangioms oder Hygroma cysticum
04.92.30↔	Implantation oder Ersetzen der Elektrode(n) eines permanenten peripheren Neurostimulators, Plattenelektrode, Einzelelektrodensystems, offen chirurgisch	40.29.80↔	Exzision mehrerer abdominaler Lymphknotenstationen (mit Leberbiopsie), n.n.bez.
04.92.31↔	Implantation oder Ersetzen der Elektrode(n) eines permanenten peripheren Neurostimulators, Plattenelektrode, Mehrelektrodensystems, offen chirurgisch	40.29.81↔	Exzision mehrerer abdominaler Lymphknotenstationen (mit Leberbiopsie), offen chirurgisch [Staging-Laparotomie]
04.92.40↔	Implantation oder Ersetzen einer Vagusnervstimulationselektrode	40.29.82↔	Exzision mehrerer abdominaler Lymphknotenstationen (mit Leberbiopsie), laparoskopisch [Staging-Laparoskopie]
04.92.99↔	Implantation oder Ersetzen der Elektrode(n) eines peripheren Neurostimulators, sonstige	40.29.89↔	Exzision mehrerer abdominaler Lymphknotenstationen (mit Leberbiopsie), sonstige
05.23↔	Lumbale Sympathektomie	40.29.99↔	Einfache Exzision einer anderen lymphatischen Struktur, sonstige
05.24↔	Präsakrale Sympathektomie	40.3x.00↔	Exzision von regionalen Lymphknoten, n.n.bez.
34.03↔	Wiedereröffnung einer kürzlichen Thorakotomie	40.3x.09↔	Exzision von regionalen Lymphknoten, sonstige
40.11.00↔	Biopsie an einer lymphatischen Struktur, n.n.bez.	40.3x.10↔	Regionale Lymphadenektomie als selbständiger Eingriff, n.n.bez.
40.11.10↔	Offene (Inzisions-) Biopsie eines mediastinalen, paraaortalen, iliakalen oder pelvinen Lymphknotens	40.3x.11↔	Regionale Lymphadenektomie als selbständiger Eingriff, zervikal
40.11.11↔	Offene (Inzisions-) Biopsie eines zervikalen, supraklavikulären, axillären oder inguinalen Lymphknotens	40.3x.12↔	Regionale Lymphadenektomie als selbständiger Eingriff, axillär
40.11.20↔	Geschlossene [perkutane] [Nadel-] Biopsie von Lymphknoten	40.3x.13↔	Regionale Lymphadenektomie als selbständiger Eingriff, paraaortal, pelvin, obturatorisch oder iliakal
40.11.99↔	Biopsie an einer lymphatischen Struktur, sonstige	40.3x.14↔	Regionale Lymphadenektomie als selbständiger Eingriff, inguinal, offen chirurgisch
40.19.00↔	Sonstige diagnostische Massnahmen an lymphatischen Strukturen, n.n.bez.	40.3x.15↔	Regionale Lymphadenektomie als selbständiger Eingriff, inguinale, laparoskopisch
40.19.99↔	Sonstige diagnostische Massnahmen an lymphatischen Strukturen, sonstige	40.3x.16↔	Regionale Lymphadenektomie als selbständiger Eingriff, mediastinal und peribronchial
40.22.00↔	Exzision eines mamma-internalen Lymphknotens, n.n.bez.	40.3x.19↔	Regionale Lymphadenektomie als selbständiger Eingriff, sonstige
40.22.10↔	Exzision eines mamma-internalen Lymphknotens, thorakoskopisch	40.3x.20↔	Regionale Lymphadenektomie im Rahmen eines anderen Eingriffs, n.n.bez.
40.22.20↔	Exzision eines mamma-internalen Lymphknotens, offen chirurgisch	40.3x.21↔	Regionale Lymphadenektomie im Rahmen eines anderen Eingriffs, zervikal
		40.3x.22↔	Regionale Lymphadenektomie im Rahmen eines anderen Eingriffs, axillär
		40.3x.23↔	Regionale Lymphadenektomie im Rahmen eines anderen Eingriffs, paraaortal, pelvin oder iliakal
		40.3x.24↔	Regionale Lymphadenektomie im Rahmen eines anderen Eingriffs, obturatorisch
		40.3x.25↔	Regionale Lymphadenektomie im Rahmen eines anderen Eingriffs, inguinale
		40.3x.26↔	Regionale Lymphadenektomie im Rahmen eines anderen Eingriffs, mediastinal und peribronchial
		40.3x.29↔	Regionale Lymphadenektomie im Rahmen eines anderen Eingriffs, sonstige
		45.27↔	Intestinale Biopsie an nicht näher bezeichneter Stelle
		46.99.10↔	Dekompression des Darmes
		46.99.51↔	Einlegen oder Wechsel einer nicht selbstexpandierenden Prothese am Darm, offen chirurgisch
		46.99.52↔	Einlegen oder Wechsel einer nicht selbstexpandierenden Prothese am Darm, laparoskopisch

46.99.61↔	Einlegen oder Wechsel einer selbstexpandierenden Prothese am Darm, offen chirurgisch	56.41.99↔	Partielle Ureterektomie, sonstige
46.99.62↔	Einlegen oder Wechsel einer selbstexpandierenden Prothese am Darm, laparoskopisch	56.51.00↔	Aufbau einer kutanen Ureteroileostomie, n.n.bez.
46.99.71↔	Entfernen einer Prothese am Darm, offen chirurgisch	56.51.10↔	Aufbau einer kutanen Ureteroileostomie, Ureteroileokutaneostomie [Ileum-Conduit] oder Ureterokolokutaneostomie [Kolon-/Sigma-Condiut], offen chirurgisch
46.99.72↔	Entfernen einer Prothese am Darm, laparoskopisch	56.51.11↔	Aufbau einer kutanen Ureteroileostomie, Ureteroileokutaneostomie [Ileum-Conduit] oder Ureterokolokutaneostomie [Kolon-/Sigma-Condiut], laparoskopisch
46.99.80↔	Durchtrennung der Laddschen Bänder	56.51.12↔	Aufbau einer kutanen Ureteroileostomie, mit Darminterponat [Conduit] (nicht kontinentes Stoma), sonstiger Zugang
46.99.91↔	Sonstige Operationen am Darm, offen chirurgisch	56.51.20↔	Aufbau einer kutanen Ureteroileostomie, Umwandlung einer anderen supravesikalen Harnableitung in eine kutane Ureteroileostomie
46.99.92↔	Sonstige Operationen am Darm, laparoskopisch	56.51.30↔	Aufbau einer kutanen Ureteroileostomie, mit Darmreservoir (kontinentes Stoma)
47.09↔	Sonstige Appendektomie	56.51.99↔	Aufbau einer kutanen Ureteroileostomie, sonstige
47.19↔	Sonstige inzidente Appendektomie	56.52.00↔	Revision einer kutanen Ureteroileostomie, n.n.bez.
47.2↔	Drainage eines Appendixabszesses	56.52.10↔	Revision einer kutanen Ureteroileostomie, mit Darminterponat [Conduit]
47.91↔	Appendikostomie	56.52.20↔	Revision einer kutanen Ureteroileostomie, mit Darmreservoir (kontinentes Stoma)
47.92↔	Verschluss einer Appendixfistel	56.52.99↔	Revision einer kutanen Ureteroileostomie, sonstige
47.99↔	Sonstige Operationen an der Appendix	56.61.00↔	Aufbau einer anderen kutanen Ureterostomie, n.n.bez.
50.12↔	Offene Biopsie an der Leber	56.61.10↔	Aufbau einer anderen kutanen Ureterostomie, Ureterokutaneostomie und Transureterokutaneostomie, laparoskopisch
50.14↔	Laparoskopische Leberbiopsie	56.61.20↔	Aufbau einer anderen kutanen Ureterostomie, Umwandlung einer anderen supravesikalen Harnableitung in eine kutane Ureterostomie
54.11↔	Probepelariotomie	56.61.99↔	Aufbau einer anderen kutanen Ureterostomie, sonstige
54.12.00↔	Relaparotomie, n.n.bez.	56.62↔	Revision einer anderen kutanen Ureterostomie
54.12.10↔	Relaparotomie, Second-look-Laparotomie	56.71.00↔	Harnableitung in den Darm, n.n.bez.
54.12.99↔	Relaparotomie sonstige	56.71.10↔	Ureterosigmoideostomie mit Reservoirbildung, offen chirurgisch
54.19.00↔	Sonstige Laparotomie, n.n.bez.	56.71.11↔	Ureterosigmoideostomie mit Reservoirbildung, laparoskopisch
54.19.10↔	Sonstige Laparotomie, Laparotomie mit Drainage	56.71.20↔	Umwandlung einer anderen supravesikalen Harnableitung in eine Harnableitung in den Darm
54.19.99↔	Sonstige Laparotomie, sonstige	56.71.99↔	Harnableitung in den Darm, sonstige
54.21.00↔	Laparoskopie, n.n.bez.	56.72↔	Revision einer ureterointestinalen Anastomose
54.21.10↔	Laparoskopie, Diagnostische Laparoskopie	56.75↔	Transureteroureterostomie
54.21.20↔	Laparoskopie, Zugangsweg für chirurgische (therapeutische) Interventionen	56.83↔	Verschluss einer Ureterostomie
54.21.30↔	Laparoskopie, Laparoskopie mit Drainage	56.92↔	Implantation eines elektronischen Ureterstimulators
54.21.99↔	Laparoskopie, sonstige	56.93↔	Ersetzen eines elektronischen Ureterstimulators
54.4x.00↔	Exzision oder Destruktion von Peritonealgewebe, n.n.bez.	56.94↔	Entfernen eines elektronischen Ureterstimulators
54.4x.10↔	Exzision von Appendices epiploicae	56.99.00↔	Sonstige Operationen an einem Ureter, n.n.bez.
54.4x.11↔	Exzision von Mesenterium	56.99.10↔	Freilegung des Ureters (zur Exploration)
54.4x.12↔	Exzision von Omentum	56.99.20↔	Revisionsoperation am Ureter, offen chirurgisch
54.4x.99↔	Exzision oder Destruktion von Peritonealgewebe, sonstige	56.99.21↔	Revisionsoperation am Ureter, sonstiger Zugang
54.51↔	Laparoskopische Lösung von peritonealen Adhäsionen	56.99.30↔	Sonstige Operationen an einem Ureter, Injektion bei Ostiuminsuffizienz, transurethral
54.59↔	Sonstige Lösung von peritonealen Adhäsionen	56.99.31↔	Sonstige Operationen an einem Ureter, Injektion bei Ostiuminsuffizienz, offen chirurgisch
54.61↔	Wiederverschluss einer postoperativen abdominalen Wunddehiszenz	56.99.32↔	Sonstige Operationen an einem Ureter, Injektion bei Ostiuminsuffizienz, sonstiger Zugang
54.62↔	Verzögerter Verschluss einer granulierenden Abdominalwunde	56.99.99↔	Sonstige Operationen an einem Ureter, sonstige
54.63.00↔	Sonstige Naht an der Bauchwand, n.n.bez.	57.34↔	Offene Biopsie der Harnblase
54.63.10↔	Sonstige Naht an der Bauchwand, Naht einer Verletzung an der Bauchwand	57.49.00↔	Sonstige transurethrale Exzision oder Destruktion von Läsion oder Gewebe der Harnblase, n.n.bez.
54.63.99↔	Sonstige Naht an der Bauchwand, sonstige	57.49.11↔	Sonstige transurethrale Exzision oder Destruktion von Läsion oder Gewebe der Harnblase, Destruktion, transurethral
54.92↔	Entfernen eines Fremdkörpers aus der Peritonealhöhle	57.49.12↔	Sonstige transurethrale Exzision oder Destruktion von Läsion oder Gewebe der Harnblase, Resektion, transurethral
54.99.00↔	Sonstige Operationen in der Abdominal-Region, n.n.bez.	57.49.99↔	Sonstige transurethrale Exzision oder Destruktion von Läsion oder Gewebe der Harnblase, sonstige
54.99.30↔	Sonstige Operationen in der Abdominal-Region, Resektion von Gewebe in der Bauchregion ohne sichere Organzuordnung	57.51↔	Exzision des Urachus
54.99.40↔	Sonstige Operationen in der Abdominal-Region, Revision einer kutaneoperitonealen Fistel (Katheterverweilsystem)	57.58↔	Laparoskopische Exzision oder Destruktion von anderer Läsion oder Gewebe an der Harnblase
54.99.41↔	Sonstige Operationen in der Abdominal-Region, Entfernung oder Verschluss einer kutaneoperitonealen Fistel (Katheterverweilsystem)	57.59.00↔	Offene Exzision oder Destruktion von anderer Läsion oder Gewebe an der Harnblase, n.n.bez.
54.99.50↔	Sonstige Operationen in der Abdominal-Region, Anlegen eines temporären Bauchwandverschlusses	57.59.10↔	Offene Exzision oder Destruktion von anderer Läsion oder Gewebe an der Harnblase, Exzision, offen chirurgisch
54.99.60↔	Sonstige Operationen in der Abdominal-Region, Lumbotomie		
54.99.61↔	Sonstige Operationen in der Abdominal-Region, Relumbotomie		
54.99.99↔	Sonstige Operationen in der Abdominal-Region, sonstige		
56.41.00↔	Partielle Ureterektomie, n.n.bez.		
56.41.10↔	Partielle Ureterektomie, Resektion des Ureterostiums, perkutan-transvesikal		
56.41.11↔	Partielle Ureterektomie, Resektion des Ureterostiums, transurethral		
56.41.12↔	Partielle Ureterektomie, Resektion des Ureterostiums, offen chirurgisch		
56.41.20↔	Partielle Ureterektomie, offen chirurgisch		
56.41.21↔	Partielle Ureterektomie, laparoskopisch		
56.41.30↔	Partielle Ureterektomie, Resektion eines Ureterstumpfes		
56.41.40↔	Resektion einer Ureterozele, transurethral		
56.41.41↔	Resektion einer Ureterozele, offen chirurgisch		
56.41.49↔	Resektion einer Ureterozele, sonstiger Zugang		

57.59.20↔	Offene Exzision oder Destruktion von anderer Läsion oder Gewebe an der Harnblase, Myektomie	57.97↔	Ersetzen eines elektronischen Blasenstimulators
57.59.99↔	Offene Exzision oder Destruktion von anderer Läsion oder Gewebe an der Harnblase, sonstige	57.98↔	Entfernen eines elektronischen Blasenstimulators
57.6x.00↔	Partielle Zystektomie, n.n.bez.	58.0↔	Urethrotomie
57.6x.10↔	Partielle Zystektomie, ohne Ureterneimplantation, offen chirurgisch	58.31.00↔	Endoskopische Exzision oder Destruktion von Läsion oder Gewebe an der Urethra, n.n.bez.
57.6x.11↔	Partielle Zystektomie, ohne Ureterneimplantation, laparoskopisch	58.31.10↔	Endoskopische Exzision oder Destruktion von Läsion oder Gewebe an der Urethra, Exzision
57.6x.12↔	Partielle Zystektomie, mit einseitiger oder beidseitiger Ureterneimplantation, offen chirurgisch	58.31.11↔	Endoskopische Exzision oder Destruktion von Läsion oder Gewebe an der Urethra, Destruktion
57.6x.13↔	Partielle Zystektomie, mit einseitiger oder beidseitiger Ureterneimplantation, laparoskopisch	58.31.99↔	Endoskopische Exzision oder Destruktion von Läsion oder Gewebe an der Urethra, sonstige
57.6x.20↔	Partielle Zystektomie, Supratrigonale oder subtotale Resektion, ohne Ureterneimplantation, offen chirurgisch	58.41↔	Naht einer Urethraverletzung
57.6x.21↔	Partielle Zystektomie, Supratrigonale oder subtotale Resektion, ohne Ureterneimplantation, laparoskopisch	58.42↔	Verschluss einer Urethrostomie
57.6x.22↔	Partielle Zystektomie, Supratrigonale oder subtotale Resektion mit einseitiger oder beidseitiger Ureterneimplantation, offen chirurgisch	58.43.00↔	Verschluss einer anderen Urethrafistel, n.n.bez.
57.6x.23↔	Partielle Zystektomie, Supratrigonale oder subtotale Resektion mit einseitiger oder beidseitiger Ureterneimplantation, laparoskopisch	58.43.10↔	Verschluss einer urethrovaginalen Fistel, offen chirurgisch (abdominal)
57.6x.99↔	Partielle Zystektomie, sonstige	58.43.11↔	Verschluss einer urethrovaginalen Fistel, laparoskopisch
57.71.00↔	Radikale Zystektomie, n.n.bez.	58.43.12↔	Verschluss einer urethrovaginalen Fistel, vaginal
57.71.10↔	Radikale Zystektomie, ohne Urethrektomie, beim Mann, offen chirurgisch	58.43.20↔	Verschluss einer urethrokutanen Fistel
57.71.11↔	Radikale Zystektomie, ohne Urethrektomie, beim Mann, laparoskopisch	58.43.30↔	Verschluss einer urethrorektalen Fistel
57.71.20↔	Radikale Zystektomie, mit Urethrektomie, beim Mann, offen chirurgisch	58.43.99↔	Verschluss einer anderen Urethrafistel, sonstige
57.71.21↔	Radikale Zystektomie, mit Urethrektomie, beim Mann, laparoskopisch	58.44↔	Reanastomose der Urethra
57.71.30↔	Radikale Zystektomie, ohne Urethrektomie, bei der Frau, offen chirurgisch	58.45.00↔	Plastische Rekonstruktion bei Hypospadie oder Epispadie, n.n.bez.
57.71.31↔	Radikale Zystektomie, ohne Urethrektomie, bei der Frau, laparoskopisch	58.45.10↔	Plastische Rekonstruktion bei Hypospadie oder Epispadie, bei der Frau
57.71.40↔	Radikale Zystektomie, mit Urethrektomie, bei der Frau, offen chirurgisch	58.45.20↔	Plastische Rekonstruktion bei Hypospadie oder Epispadie, beim Mann, Schaftaufrichtung und Chordektomie
57.71.41↔	Radikale Zystektomie, mit Urethrektomie, bei der Frau, laparoskopisch	58.45.21↔	Plastische Rekonstruktion bei Hypospadie oder Epispadie, beim Mann, sonstige Verfahren
57.71.50↔	Radikale Zystektomie, Becken-Eviszeration (Exenteration) beim Mann, offen chirurgisch	58.45.99↔	Plastische Rekonstruktion bei Hypospadie oder Epispadie, sonstige
57.71.51↔	Radikale Zystektomie, Becken-Eviszeration (Exenteration) beim Mann, laparoskopisch	58.46.00↔	Sonstige Rekonstruktion der Urethra, n.n.bez.
57.71.99↔	Radikale Zystektomie, sonstige	58.46.10↔	Rekonstruktion des distalen Teils der Urethra nach Verletzung
57.79.00↔	Sonstige totale Zystektomie, n.n.bez.	58.46.11↔	Rekonstruktion der Pars prostatica oder der Pars membranacea der Urethra nach Verletzung
57.79.10↔	Sonstige totale Zystektomie, Einfache Zystektomie, beim Mann, offen chirurgisch	58.46.99↔	Sonstige Rekonstruktion der Urethra, sonstige
57.79.11↔	Sonstige totale Zystektomie, Einfache Zystektomie, beim Mann, laparoskopisch	58.47↔	Urethrale Meatoplastik
57.79.20↔	Sonstige totale Zystektomie, Einfache Zystektomie, bei der Frau, offen chirurgisch	58.49.00↔	Sonstige plastische Rekonstruktion an der Urethra, n.n.bez.
57.79.21↔	Sonstige totale Zystektomie, Einfache Zystektomie, bei der Frau, laparoskopisch	58.49.10↔	Einzeitige plastische Rekonstruktion der Urethra, mit Präputial- oder Penishaut
57.79.99↔	Sonstige totale Zystektomie, sonstige	58.49.11↔	Einzeitige plastische Rekonstruktion der Urethra, mit Mund- oder Harnblasenschleimhaut, sonstige Rekonstruktion
57.81↔	Naht einer Harnblasenverletzung	58.49.20↔	Zweizeitige plastische Rekonstruktion der Urethra, erste Sitzung, mit Präputial- oder Penishaut
57.82↔	Verschluss einer Zystostomie	58.49.21↔	Zweizeitige plastische Rekonstruktion der Urethra, erste Sitzung, mit Mund- oder Harnblasenschleimhaut
57.83↔	Verschluss einer vesikointestinalen Fistel	58.49.29↔	Sonstige plastische Rekonstruktion der Urethra, zweizeitig, erste Sitzung, sonstige Rekonstruktion
57.84.00↔	Verschluss einer anderen Harnblasenfistel, n.n.bez.	58.49.30↔	Zweizeitige plastische Rekonstruktion der Urethra, zweite Sitzung, n.n.bez.
57.84.10↔	Verschluss einer vesikovaginalen Fistel, offen chirurgisch (abdominal)	58.49.31↔	Zweizeitige plastische Rekonstruktion der Urethra, zweite Sitzung, mit Präputial- oder Penishaut
57.84.11↔	Verschluss einer vesikovaginalen Fistel, vaginal	58.49.33↔	Zweizeitige plastische Rekonstruktion der Urethra, zweite Sitzung, mit Mund- oder Harnblasenschleimhaut
57.84.12↔	Verschluss einer vesikovaginalen Fistel, transvesikal	58.49.39↔	Zweizeitige plastische Rekonstruktion der Urethra, zweite Sitzung, sonstige
57.84.13↔	Verschluss einer vesikovaginalen Fistel, laparoskopisch	58.49.40↔	Revision einer plastischen Rekonstruktion an der Urethra
57.84.20↔	Verschluss einer vesikokutanen Fistel, offen chirurgisch	58.49.99↔	Sonstige plastische Rekonstruktion an der Urethra, sonstige
57.84.21↔	Verschluss einer vesikokutanen Fistel, laparoskopisch	58.5x.00↔	Lösung einer Urethrastriktur, n.n.bez.
57.84.99↔	Verschluss einer anderen Harnblasenfistel, sonstige	58.5x.10↔	Lösung einer Urethrastriktur, Transurethrale Inzision des Sphincter urethrae externus
57.88↔	Sonstige Anastomose an der Harnblase	58.5x.20↔	Lösung einer Urethrastriktur, Urethrotomia interna
57.89↔	Sonstige plastische Rekonstruktion an der Harnblase	58.5x.99↔	Lösung einer Urethrastriktur, sonstige
57.92↔	Dilatation am Harnblasenhals	58.6↔	Dilatation der Urethra
57.96↔	Implantation eines elektronischen Blasenstimulators	58.91↔	Inzision am Periurethralgewebe
		58.92↔	Exzision am Periurethralgewebe
		59.00↔	Retroperitoneale Dissektion, n.n.bez.
		59.09↔	Sonstige Inzision am perirenalen oder periurethralen Gewebe
		59.11↔	Sonstige Lösung von perivesikalen Adhäsionen
		59.12↔	Laparoskopische Lösung von perivesikalen Adhäsionen
		59.19↔	Sonstige Inzision am perivesikalen Gewebe

59.91↔	Exzision am perirenal oder perivesikalen Gewebe	83.03.13↔	Bursotomie, Unterarm
59.92↔	Sonstige Operationen am perirenal oder perivesikalen Gewebe	83.03.14↔	Bursotomie, Brustwand, Bauch und Rücken
59.99↔	Sonstige Operationen an den Harnorganen	83.03.15↔	Bursotomie, Leisten- und Genitalregion und Gesäss
66.31↔	Sonstige beidseitige Ligatur und Quetschung der Tubae uterinae	83.03.16↔	Bursotomie, Untere Extremität
66.32.00↔	Sonstige beidseitige Ligatur und Durchtrennung der Tubae uterinae, n.n.bez.	83.03.19↔	Bursotomie, Andere Lokalisation
66.32.10↔	Sonstige beidseitige Ligatur und Durchtrennung der Tubae uterinae, mit partieller Salpingektomie	83.03.99↔	Bursotomie, sonstige
66.32.99↔	Sonstige beidseitige Ligatur und Durchtrennung der Tubae uterinae, sonstige	83.09.00↔	Sonstige Inzision an den Weichteilen, n.n.bez.
69.92↔	Einseitige Destruktion oder Verschluss einer Tuba uterina	83.09.10↔	Fremdkörperentfernung aus Muskel, Sehne oder Faszie, Kopf und Hals
69.19↔	Sonstige Exzision oder Destruktion an Uterus und uterinem Halteapparat	83.09.11↔	Fremdkörperentfernung aus Muskel, Sehne oder Faszie, Schulter und Axilla
69.6↔	Chirurgische Massnahmen zur Provokation oder Regulation der Menstruation	83.09.12↔	Fremdkörperentfernung aus Muskel, Sehne oder Faszie, Oberarm und Ellenbogen
69.92.01↔	Behandlung wegen Infertilität, n.n.bez.	83.09.13↔	Fremdkörperentfernung aus Muskel, Sehne oder Faszie, Unterarm
69.92.10↔	Künstliche Insemination, n.n.bez.	83.09.14↔	Fremdkörperentfernung aus Muskel, Sehne oder Faszie, Brustwand, Bauch und Rücken
69.92.11↔	Intrauterine Insemination	83.09.15↔	Fremdkörperentfernung aus Muskel, Sehne oder Faszie, Leisten- und Genitalregion und Gesäss
69.92.12↔	Direkte intraperitoneale Insemination (DIPI)	83.09.16↔	Fremdkörperentfernung aus Muskel, Sehne oder Faszie, Untere Extremität
69.92.19↔	Künstliche Insemination, sonstige	83.09.19↔	Fremdkörperentfernung aus Muskel, Sehne oder Faszie, Andere Lokalisation
69.92.20↔	Follikelpunktion und Ovumaspersion, intratubärer Gametentransfer (GIFT), n.n.bez.	83.09.90↔	Sonstige Inzision an den Weichteilen, Kopf und Hals
69.92.21↔	Perkutane Follikelpunktion (unter sonographischer Kontrolle)	83.09.91↔	Sonstige Inzision an den Weichteilen, Schulter und Axilla
69.92.22↔	Laparoskopische Ovumaspersion	83.09.92↔	Sonstige Inzision an den Weichteilen, Oberarm und Ellenbogen
69.92.23↔	Transvaginale Ovumaspersion	83.09.93↔	Sonstige Inzision an den Weichteilen, Unterarm
69.92.24↔	Laparoskopische Ovumaspersion mit intratubärem Gametentransfer (GIFT)	83.09.94↔	Sonstige Inzision an den Weichteilen, Brustwand, Bauch und Rücken
69.92.29↔	Follikelpunktion und Ovumaspersion, intratubärer Gametentransfer (GIFT), sonstige	83.09.95↔	Sonstige Inzision an den Weichteilen, Leisten- und Genitalregion und Gesäss
69.92.30↔	In-vitro-Fertilisation (IVF) und sonstiger Transfer, n.n.bez.	83.09.96↔	Sonstige Inzision an den Weichteilen, Untere Extremität
69.92.31↔	Embryotransfer	83.09.97↔	Sonstige Inzision an den Weichteilen, Andere Lokalisation
69.92.32↔	Intratubärer Zygotentransfer (ZIFT)	83.09.99↔	Sonstige Inzision an den Weichteilen, sonstige
69.92.39↔	In-vitro-Fertilisation (IVF) und sonstiger Transfer, sonstige	83.11↔	Tenotomie der Achillessehne
69.92.99↔	Behandlung wegen Infertilität, sonstige	83.12↔	Tenotomie der Hüft-Adduktoren
70.12↔	Kuldotomie	83.13.00↔	Sonstige Tenotomie, n.n.bez.
70.22↔	Kuldoskopie	83.13.10↔	Inzision einer Sehne, Kopf und Hals
71.9↔	Sonstige Operationen an den weiblichen Geschlechtsorganen	83.13.11↔	Inzision einer Sehne, Schulter und Axilla
82.91↔	Lösung von Adhäsionen an der Hand	83.13.12↔	Inzision einer Sehne, Oberarm und Ellenbogen
82.99.00↔	Sonstige Operationen an Muskel, Sehne und Faszie der Hand, n.n.bez.	83.13.13↔	Inzision einer Sehne, Unterarm
82.99.10↔	Sonstige Operationen an Sehnen der Hand	83.13.14↔	Inzision einer Sehne, Brustwand, Bauch und Rücken
82.99.20↔	Sonstige Operationen an Faszien der Hand	83.13.15↔	Inzision einer Sehne, Leisten- und Genitalregion und Gesäss
82.99.30↔	Sonstige Operationen an Muskeln der Hand	83.13.16↔	Inzision einer Sehne, Untere Extremität
82.99.99↔	Sonstige Operationen an Muskel, Sehne und Faszie der Hand, sonstige	83.13.19↔	Inzision einer Sehne, Andere Lokalisation
83.01.00↔	Exploration einer Sehnenscheide, n.n.bez.	83.13.20↔	Durchtrennung einer Sehne, Kopf und Hals
83.01.10↔	Exploration einer Sehnenscheide, Kopf- und Hals	83.13.21↔	Durchtrennung einer Sehne, Schulter und Axilla
83.01.11↔	Exploration einer Sehnenscheide, Schulter und Axilla	83.13.22↔	Durchtrennung einer Sehne, Oberarm und Ellenbogen
83.01.12↔	Exploration einer Sehnenscheide, Oberarm und Ellenbogen	83.13.23↔	Durchtrennung einer Sehne, Unterarm
83.01.13↔	Exploration einer Sehnenscheide, Unterarm	83.13.24↔	Durchtrennung einer Sehne, Brustwand, Bauch und Rücken
83.01.14↔	Exploration einer Sehnenscheide, Brustwand und Rücken	83.13.25↔	Durchtrennung einer Sehne, Leisten- und genitalregion und Gesäss
83.01.15↔	Exploration einer Sehnenscheide, Leisten- und Genitalregion und Gesäss	83.13.26↔	Durchtrennung einer Sehne, Untere Extremität
83.01.16↔	Exploration einer Sehnenscheide, Untere Extremität	83.13.29↔	Durchtrennung einer Sehne, Andere Lokalisation
83.01.19↔	Exploration einer Sehnenscheide, Andere Lokalisation	83.13.99↔	Sonstige Tenotomie, sonstige
83.01.99↔	Exploration einer Sehnenscheide, sonstige	83.14.00↔	Fasziotomie oder Aponeurotomie, n.n.bez.
83.02.00↔	Myotomie, n.n.bez.	83.14.10↔	Fasziotomie oder Aponeurotomie, Kopf und Hals
83.02.10↔	Myotomie, Kopf und Hals	83.14.11↔	Fasziotomie oder Aponeurotomie, Schulter und Axilla
83.02.11↔	Myotomie, Schulter und Axilla	83.14.12↔	Fasziotomie oder Aponeurotomie, Oberarm und Ellenbogen
83.02.12↔	Myotomie, Oberarm und Ellenbogen	83.14.13↔	Fasziotomie oder Aponeurotomie, Unterarm
83.02.13↔	Myotomie, Unterarm	83.14.14↔	Fasziotomie oder Aponeurotomie, Brustwand, Bauch und Rücken
83.02.14↔	Myotomie, Brustwand, Bauch und Rücken	83.14.15↔	Fasziotomie oder Aponeurotomie, Leisten- und Genitalregion und Gesäss
83.02.15↔	Myotomie, Leisten- und Genitalregion und Gesäss	83.14.16↔	Fasziotomie oder Aponeurotomie, Untere Extremität
83.02.16↔	Myotomie, Untere Extremität	83.14.19↔	Fasziotomie oder Aponeurotomie, Andere Lokalisation
83.02.19↔	Myotomie, Andere Lokalisation	83.14.99↔	Fasziotomie oder Aponeurotomie, sonstige
83.02.99↔	Myotomie, sonstige	83.19.00↔	Sonstige Durchtrennung von Weichteilen, n.n.bez.
83.03.00↔	Bursotomie, n.n.bez.	83.19.10↔	Durchtrennung eines Muskels, Kopf und Hals
83.03.10↔	Bursotomie, Kopf und Hals	83.19.11↔	Durchtrennung eines Muskels, Schulter und Axilla
83.03.11↔	Bursotomie, Schulter und Axilla	83.19.12↔	Durchtrennung eines Muskels, Oberarm und Ellenbogen
83.03.12↔	Bursotomie, Oberarm und Ellenbogen		

83.19.13↔	Durchtrennung eines Muskels, Unterarm	83.32.12↔	Exzision einer Läsion an einem Muskel, Brustwand, Bauch und Rücken
83.19.14↔	Durchtrennung eines Muskels, Brustwand, Bauch und Rücken	83.32.13↔	Exzision einer Läsion an einem Muskel, Leisten- und Genitalregion und Gesäss
83.19.15↔	Durchtrennung eines Muskels, Leisten- und Genitalregion und Gesäss	83.32.14↔	Exzision einer Läsion an einem Muskel, Untere Extremität
83.19.16↔	Durchtrennung eines Muskels, Untere Extremität	83.32.19↔	Exzision einer Läsion an einem Muskel, Andere Lokalisation
83.19.19↔	Durchtrennung eines Muskels, Andere Lokalisation	83.32.99↔	Exzision einer Läsion an einem Muskel, sonstige
83.19.20↔	Desinsertion von Muskel, Sehne und Faszie, Kopf und Hals	83.39.00↔	Exzision einer Läsion an anderen Weichteilen, n.n.bez.
83.19.21↔	Desinsertion von Muskel, Sehne und Faszie, Schulter und Axilla	83.39.10↔	Exzision einer Läsion an einer Sehne, Kopf und Hals
83.19.22↔	Desinsertion von Muskel, Sehne und Faszie, Oberarm und Ellenbogen	83.39.11↔	Exzision einer Läsion an einer Sehne, Schulter und Arm
83.19.23↔	Desinsertion von Muskel, Sehne und Faszie, Unterarm	83.39.12↔	Exzision einer Läsion an anderen Weichteilen, Exzision einer Läsion an einer Sehne, Brustwand, Bauch und Rücken
83.19.24↔	Desinsertion von Muskel, Sehne und Faszie, Brustwand, Bauch und Rücken	83.39.13↔	Exzision einer Läsion an einer Sehne, Leisten- und Genitalregion und Gesäss
83.19.25↔	Desinsertion von Muskel, Sehne und Faszie, Leisten- und Genitalregion und Gesäss	83.39.14↔	Exzision einer Läsion an einer Sehne, Untere Extremität
83.19.26↔	Desinsertion von Muskel, Sehne und Faszie, Untere Extremität	83.39.19↔	Exzision einer Läsion an einer Sehne, Andere Lokalisation
83.19.29↔	Desinsertion von Muskel, Sehne und Faszie, Andere Lokalisation	83.39.20↔	Exzision einer Läsion an einer Faszie, Kopf und Hals
83.19.30↔	Lappenstieldurchtrennung nach Lappenplastik, Kopf und Hals	83.39.21↔	Exzision einer Läsion an einer Faszie, Schulter und Arm
83.19.31↔	Lappenstieldurchtrennung nach Lappenplastik, Schulter und Axilla	83.39.22↔	Exzision einer Läsion an einer Faszie, Brustwand, Bauch und Rücken
83.19.32↔	Lappenstieldurchtrennung nach Lappenplastik, Oberarm und Ellenbogen	83.39.23↔	Exzision einer Läsion an einer Faszie, Leisten- und Genitalregion und Gesäss
83.19.33↔	Lappenstieldurchtrennung nach Lappenplastik, Unterarm	83.39.24↔	Exzision einer Läsion an einer Faszie, Untere Extremität
83.19.34↔	Lappenstieldurchtrennung nach Lappenplastik, Brustwand, Bauch und Rücken	83.39.29↔	Exzision einer Läsion an einer Faszie, Andere Lokalisation
83.19.35↔	Lappenstieldurchtrennung nach Lappenplastik, Leisten- und Genitalregion und Gesäss	83.39.99↔	Exzision einer Läsion an anderen Weichteilen, sonstige
83.19.36↔	Lappenstieldurchtrennung nach Lappenplastik, Untere Extremität	83.41↔	Exzision einer Sehne zur Transplantation
83.19.39↔	Lappenstieldurchtrennung nach Lappenplastik, Andere Lokalisation	83.42.00↔	Sonstige Tenonektomie, n.n.bez.
83.19.90↔	Sonstige Durchtrennung von Weichteilen, Kopf und Hals	83.42.10↔	Sonstige Tenonektomie, Kopf und Hals
83.19.91↔	Sonstige Durchtrennung von Weichteilen, Schulter und Axilla	83.42.11↔	Sonstige Tenonektomie, Schulter und Axilla
83.19.92↔	Sonstige Durchtrennung von Weichteilen, Oberarm und Ellenbogen	83.42.12↔	Sonstige Tenonektomie, Oberarm und Ellenbogen
83.19.93↔	Sonstige Durchtrennung von Weichteilen, Unterarm	83.42.13↔	Sonstige Tenonektomie, Unterarm
83.19.94↔	Sonstige Durchtrennung von Weichteilen, Brustwand, Bauch und Rücken	83.42.14↔	Sonstige Tenonektomie, Brustwand, Bauch und Rücken
83.19.95↔	Sonstige Durchtrennung von Weichteilen, Leisten- und Genitalregion und Gesäss	83.42.15↔	Sonstige Tenonektomie, Leisten- und Genitalregion und Gesäss
83.19.96↔	Sonstige Durchtrennung von Weichteilen, Untere Extremität	83.42.16↔	Sonstige Tenonektomie, Untere Extremität
83.19.97↔	Sonstige Durchtrennung von Weichteilen, Andere Lokalisation	83.42.19↔	Sonstige Tenonektomie, Andere Lokalisation
83.19.99↔	Sonstige Durchtrennung von Weichteilen, sonstige	83.42.99↔	Sonstige Tenonektomie, sonstige
83.21.00↔	Biopsie an den Weichteilen, n.n.bez.	83.44.00↔	Sonstige Fasziektomie, n.n.bez.
83.21.10↔	Biopsie an den Weichteilen, Perkutane (Nadel-) Biopsie an den Weichteilen	83.44.10↔	Sonstige Fasziektomie, Kopf und Hals
83.21.11↔	Offene Biopsie an den Weichteilen	83.44.11↔	Sonstige Fasziektomie, Schulter und Axilla
83.21.20↔	Biopsie an den Weichteilen, Perkutane (Nadel-) Biopsie am Muskel	83.44.12↔	Sonstige Fasziektomie, Oberarm und Ellenbogen
83.21.21↔	Offene Biopsie am Muskel	83.44.13↔	Sonstige Fasziektomie, Unterarm
83.21.30↔	Biopsie an den Weichteilen, Biopsie an einem Schleimbeutel	83.44.14↔	Sonstige Fasziektomie, Brustwand, Bauch und Rücken
83.21.99↔	Biopsie an den Weichteilen, sonstige	83.44.15↔	Sonstige Fasziektomie, Leisten- und Genitalregion und Gesäss
83.31.00↔	Exzision einer Läsion an einer Sehnscheide, n.n.bez.	83.44.16↔	Sonstige Fasziektomie, Untere Extremität
83.31.10↔	Exzision einer Läsion an einer Sehnscheide, Kopf und Hals	83.44.19↔	Sonstige Fasziektomie, Andere Lokalisation
83.31.11↔	Exzision einer Läsion an einer Sehnscheide, Schulter und Axilla	83.44.99↔	Sonstige Fasziektomie, sonstige
83.31.12↔	Exzision einer Läsion an einer Sehnscheide, Oberarm und Ellenbogen	83.45.00↔	Sonstige Myektomie, n.n.bez.
83.31.13↔	Exzision einer Läsion an einer Sehnscheide, Unterarm	83.45.10↔	Sonstige Myektomie, Kopf und Hals
83.31.14↔	Exzision einer Läsion an einer Sehnscheide, Brustwand, Bauch und Rücken	83.45.11↔	Sonstige Myektomie, Schulter und Axilla
83.31.15↔	Exzision einer Läsion an einer Sehnscheide, Leisten- und Genitalregion und Gesäss	83.45.12↔	Sonstige Myektomie, Oberarm und Ellenbogen
83.31.16↔	Exzision einer Läsion an einer Sehnscheide, Untere Extremität	83.45.13↔	Sonstige Myektomie, Unterarm
83.31.19↔	Exzision einer Läsion an einer Sehnscheide, Andere Lokalisation	83.45.14↔	Sonstige Myektomie, Brustwand, Bauch und Rücken
83.31.99↔	Exzision einer Läsion an einer Sehnscheide, sonstige	83.45.15↔	Sonstige Myektomie, Leisten- und Genitalregion und Gesäss
83.32.00↔	Exzision einer Läsion an einem Muskel, n.n.bez.	83.45.16↔	Sonstige Myektomie, Untere Extremität
83.32.10↔	Exzision einer Läsion an einem Muskel, Kopf und Hals	83.45.19↔	Sonstige Myektomie, Andere Lokalisation
83.32.11↔	Exzision einer Läsion an einem Muskel, Schulter und Arm	83.45.99↔	Sonstige Myektomie, sonstige
		83.49.00↔	Sonstige Exzision von Weichteilen, n.n.bez.
		83.49.10↔	Exzision einer Sehnscheide, Kopf und Hals
		83.49.11↔	Exzision einer Sehnscheide, Schulter und Axilla
		83.49.12↔	Exzision einer Sehnscheide, Oberarm und Ellenbogen
		83.49.13↔	Exzision einer Sehnscheide, Unterarm
		83.49.14↔	Exzision einer Sehnscheide, Brustwand und Rücken
		83.49.15↔	Exzision einer Sehnscheide, Leisten- und Genitalregion und Gesäss
		83.49.16↔	Exzision einer Sehnscheide, Untere Extremität
		83.49.19↔	Exzision einer Sehnscheide, Andere Lokalisation
		83.49.20↔	Kompartmentresektion, Kopf und Hals
		83.49.21↔	Kompartmentresektion, Schulter und Axilla
		83.49.22↔	Kompartmentresektion, Oberarm und Ellenbogen
		83.49.23↔	Kompartmentresektion, Unterarm
		83.49.24↔	Kompartmentresektion, Brustwand, Bauch und Rücken

83.49.25↔	Kompartimentresektion, Leisten- und Genitalregion und Gesäss	83.72.12↔	Sehnenrückverlagerung, Oberarm und Ellenbogen
83.49.26↔	Kompartimentresektion, Untere Extremität	83.72.13↔	Sehnenrückverlagerung, Unterarm
83.49.29↔	Kompartimentresektion, Andere Lokalisation	83.72.14↔	Sehnenrückverlagerung, Brustwand, Bauch und Rücken
83.49.30↔	Sonstige Exzision von Weichteilen, Kopf und Hals	83.72.15↔	Sehnenrückverlagerung, Leisten- und Genitalregion und Gesäss
83.49.31↔	Sonstige Exzision von Weichteilen, Schulter und Axilla	83.72.16↔	Sehnenrückverlagerung, Untere Extremität
83.49.32↔	Sonstige Exzision von Weichteilen, Oberarm und Ellenbogen	83.72.19↔	Sehnenrückverlagerung, Andere Lokalisation
83.49.33↔	Sonstige Exzision von Weichteilen, Unterarm	83.72.99↔	Sehnenrückverlagerung, sonstige
83.49.34↔	Sonstige Exzision von Weichteilen, Brustwand, Bauch und Rücken	83.73.00↔	Reinsertion einer Sehne, n.n.bez.
83.49.35↔	Sonstige Exzision von Weichteilen, Leisten- und Genitalregion und Gesäss	83.73.10↔	Reinsertion einer Sehne, Kopf und Hals
83.49.36↔	Sonstige Exzision von Weichteilen, Untere Extremität	83.73.11↔	Reinsertion einer Sehne, Schulter und Axilla
83.49.39↔	Sonstige Exzision von Weichteilen, Andere Lokalisation	83.73.12↔	Reinsertion einer Sehne, Oberarm und Ellenbogen
83.49.99↔	Sonstige Exzision von Weichteilen, sonstige	83.73.13↔	Reinsertion einer Sehne, Unterarm
83.5x.00↔	Bursektomie, n.n.bez.	83.73.14↔	Reinsertion einer Sehne, Brustwand, Bauch und Rücken
83.5x.10↔	Bursektomie, Kopf und Hals	83.73.15↔	Reinsertion einer Sehne, Leisten- und Genitalregion und Gesäss
83.5x.11↔	Bursektomie, Schulter und Axilla	83.73.16↔	Reinsertion einer Sehne, Untere Extremität
83.5x.12↔	Bursektomie, Oberarm und Ellenbogen	83.73.19↔	Reinsertion einer Sehne, Andere Lokalisation
83.5x.13↔	Bursektomie, Unterarm	83.73.99↔	Reinsertion einer Sehne, sonstige
83.5x.14↔	Bursektomie, Brustwand, Bauch und Rücken	83.74.00↔	Reinsertion eines Muskels, n.n.bez.
83.5x.15↔	Bursektomie, Leisten- und Genitalregion und Gesäss	83.74.10↔	Reinsertion eines Muskels, Kopf und Hals
83.5x.16↔	Bursektomie, Untere Extremität	83.74.11↔	Reinsertion eines Muskels, Schulter und Axilla
83.5x.19↔	Bursektomie, Andere Lokalisation	83.74.12↔	Reinsertion eines Muskels, Oberarm und Ellenbogen
83.5x.99↔	Bursektomie, sonstige	83.74.13↔	Reinsertion eines Muskels, Unterarm
83.61.00↔	Naht einer Sehnenscheide, n.n.bez.	83.74.14↔	Reinsertion eines Muskels, Brustwand, Bauch und Rücken
83.61.11↔	Naht einer Sehnenscheide, Schulter und Axilla	83.74.15↔	Reinsertion eines Muskels, Leisten- und Genitalregion
83.61.12↔	Naht einer Sehnenscheide, Oberarm und Ellenbogen	83.74.16↔	Reinsertion eines Muskels, Untere Extremität
83.61.13↔	Naht einer Sehnenscheide, Unterarm	83.74.19↔	Reinsertion eines Muskels, Andere Lokalisation
83.61.14↔	Naht einer Sehnenscheide, Brustwand, Bauch und Rücken	83.74.99↔	Reinsertion eines Muskels, sonstige
83.61.15↔	Naht einer Sehnenscheide, Leisten- und Genitalregion und Gesäss	83.77.00↔	Muskeltransfer oder -transplantation, n.n.bez.
83.61.16↔	Naht einer Sehnenscheide, Untere Extremität	83.77.10↔	Muskeltransfer oder -transplantation, Kopf und Hals
83.61.19↔	Naht einer Sehnenscheide, Andere Lokalisation	83.77.11↔	Muskeltransfer oder -transplantation, Schulter und Axilla
83.61.99↔	Naht einer Sehnenscheide, sonstige	83.77.12↔	Muskeltransfer oder -transplantation, Oberarm und Ellenbogen
83.62.00↔	Sekundäre Naht einer Sehne, n.n.bez.	83.77.13↔	Muskeltransfer oder -transplantation, Unterarm
83.62.10↔	Sekundäre Naht einer Sehne, Kopf und Hals	83.77.14↔	Muskeltransfer oder -transplantation, Brustwand, Bauch und Rücken
83.62.11↔	Sekundäre Naht einer Sehne, Schulter und Axilla	83.77.15↔	Muskeltransfer oder -transplantation, Leisten- und Genitalregion und Gesäss
83.62.12↔	Sekundäre Naht einer Sehne, Oberarm und Ellenbogen	83.77.16↔	Muskeltransfer oder -transplantation, Untere Extremität
83.62.13↔	Sekundäre Naht einer Sehne, Unterarm	83.77.19↔	Muskeltransfer oder -transplantation, Andere Lokalisation
83.62.14↔	Sekundäre Naht einer Sehne, Brustwand, Bauch und Rücken	83.77.99↔	Muskeltransfer oder -transplantation, sonstige
83.62.15↔	Sekundäre Naht einer Sehne, Leisten- und Genitalregion und Gesäss	83.85.00↔	Sonstige Längenänderung an Muskel oder Sehne, n.n.bez.
83.62.16↔	Sekundäre Naht einer Sehne, Untere Extremität	83.85.10↔	Verlängerung von Muskel oder Sehne, Kopf und Hals
83.62.19↔	Sekundäre Naht einer Sehne, Andere Lokalisation	83.85.11↔	Verlängerung von Muskel oder Sehne, Schulter und Axilla
83.62.99↔	Sekundäre Naht einer Sehne, sonstige	83.85.12↔	Verlängerung von Muskel oder Sehne, Oberarm und Ellenbogen
83.64.00↔	Sonstige Naht einer Sehne, n.n.bez.	83.85.13↔	Verlängerung von Muskel oder Sehne, Unterarm
83.64.10↔	Sonstige Naht einer Sehne, Kopf und Hals	83.85.14↔	Verlängerung von Muskel oder Sehne, Brustwand, Bauch und Rücken
83.64.11↔	Sonstige Naht einer Sehne, Schulter und Axilla	83.85.15↔	Verlängerung von Muskel oder Sehne, Leisten- und Genitalregion und Gesäss
83.64.12↔	Sonstige Naht einer Sehne, Oberarm und Ellenbogen	83.85.16↔	Verlängerung von Muskel oder Sehne, Untere Extremität
83.64.13↔	Sonstige Naht einer Sehne, Unterarm	83.85.19↔	Verlängerung von Muskel oder Sehne, Andere Lokalisation
83.64.14↔	Sonstige Naht einer Sehne, Brustwand, Bauch und Rücken	83.85.20↔	Verkürzung von Muskel oder Sehne, Kopf und Hals
83.64.15↔	Sonstige Naht einer Sehne, Leisten- und Genitalregion und Gesäss	83.85.21↔	Verkürzung von Muskel oder Sehne, Schulter und Axilla
83.64.16↔	Sonstige Naht einer Sehne, Untere Extremität	83.85.22↔	Verkürzung von Muskel oder Sehne, Oberarm und Ellenbogen
83.64.19↔	Sonstige Naht einer Sehne, Andere Lokalisation	83.85.23↔	Verkürzung von Muskel oder Sehne, Unterarm
83.64.99↔	Sonstige Naht einer Sehne, sonstige	83.85.24↔	Verkürzung von Muskel oder Sehne, Brustwand, Bauch und Rücken
83.65.00↔	Sonstige Naht an Muskel oder Faszie, n.n.bez.	83.85.25↔	Verkürzung von Muskel oder Sehne, Leisten- und Genitalregion und Gesäss
83.65.10↔	Sonstige Naht an Muskel oder Faszie, Kopf und Hals	83.85.26↔	Verkürzung von Muskel oder Sehne, Untere Extremität
83.65.11↔	Sonstige Naht an Muskel oder Faszie, Schulter und Axilla	83.85.29↔	Verkürzung von Muskel oder Sehne, Andere Lokalisation
83.65.12↔	Sonstige Naht an Muskel oder Faszie, Oberarm und Ellenbogen	83.85.99↔	Sonstige Längenänderung an Muskel oder Sehne, sonstige
83.65.13↔	Sonstige Naht an Muskel oder Faszie, Unterarm	83.86↔	Quadrizepssehnen-Rekonstruktion
83.65.14↔	Sonstige Naht an Muskel oder Faszie, Brustwand, Bauch und Rücken	83.87.00↔	Sonstige plastische Operationen am Muskel, n.n.bez.
83.65.15↔	Sonstige Naht an Muskel oder Faszie, Leisten- und Genitalregion und Gesäss	83.87.10↔	Muskelplastik, Kopf und Hals
83.65.16↔	Sonstige Naht an Muskel oder Faszie, Untere Extremität	83.87.11↔	Muskelplastik, Schulter und Axilla
83.65.19↔	Sonstige Naht an Muskel oder Faszie, Andere Lokalisation	83.87.12↔	Muskelplastik, Oberarm und Ellenbogen
83.65.99↔	Sonstige Naht an Muskel oder Faszie, sonstige	83.87.13↔	Muskelplastik, Unterarm
83.72.00↔	Sehnenrückverlagerung, n.n.bez.	83.87.14↔	Muskelplastik, Brustwand, Bauch und Rücken
83.72.10↔	Sehnenrückverlagerung, Kopf und Hals	83.87.15↔	Muskelplastik, Leisten- und Genitalregion und Gesäss
83.72.11↔	Sehnenrückverlagerung, Schulter und Axilla	83.87.16↔	Muskelplastik, Untere Extremität

83.87.19↔	Muskelplastik, Andere Lokalisation	83.89.12↔	Verlängerung, Verkürzung und Doppelung einer Faszie, Oberarm und Ellenbogen
83.87.90↔	Sonstige plastische Operationen am Muskel, Kopf und Hals	83.89.13↔	Verlängerung, Verkürzung und Doppelung einer Faszie, Unterarm
83.87.91↔	Sonstige plastische Operationen am Muskel, Schulter und Axilla	83.89.14↔	Verlängerung, Verkürzung und Doppelung einer Faszie, Brustwand, Bauch und Rücken
83.87.92↔	Sonstige plastische Operationen am Muskel, Oberarm und Ellenbogen	83.89.15↔	Verlängerung, Verkürzung und Doppelung einer Faszie, Leisten- und Genitalregion und Gesäß
83.87.93↔	Sonstige plastische Operationen am Muskel, Unterarm	83.89.16↔	Verlängerung, Verkürzung und Doppelung einer Faszie, Untere Extremität
83.87.94↔	Sonstige plastische Operationen am Muskel, Brustwand, Bauch und Rücken	83.89.19↔	Verlängerung, Verkürzung und Doppelung einer Faszie, Andere Lokalisation
83.87.95↔	Sonstige plastische Operationen am Muskel, Leisten- und Genitalregion und Gesäß	83.89.20↔	Deckung eines Defektes an einer Faszie, Kopf und Hals
83.87.96↔	Sonstige plastische Operationen am Muskel, Untere Extremität	83.89.21↔	Deckung eines Defektes an einer Faszie, Schulter und Axilla
83.87.97↔	Sonstige plastische Operationen am Muskel, Andere Lokalisation	83.89.22↔	Deckung eines Defektes an einer Faszie, Oberarm und Ellenbogen
83.87.99↔	Sonstige plastische Operationen am Muskel, sonstige	83.89.23↔	Deckung eines Defektes an einer Faszie, Unterarm
83.88.00↔	Sonstige plastische Operationen an der Sehne, n.n.bez.	83.89.24↔	Deckung eines Defektes an einer Faszie, Brustwand, Bauch und Rücken
83.88.10↔	Augmentation einer Sehne, Kopf und Hals	83.89.25↔	Deckung eines Defektes an einer Faszie, Leisten- und Genitalregion und Gesäß
83.88.11↔	Augmentation einer Sehne, Schulter und Axilla	83.89.26↔	Deckung eines Defektes an einer Faszie, Untere Extremität
83.88.12↔	Augmentation einer Sehne, Oberarm und Ellenbogen	83.89.29↔	Deckung eines Defektes an einer Faszie, Andere Lokalisation
83.88.13↔	Augmentation einer Sehne, Unterarm	83.89.90↔	Sonstige plastische Operationen an der Faszie, Kopf und Hals
83.88.14↔	Augmentation einer Sehne, Brustwand, Bauch und Rücken	83.89.91↔	Sonstige plastische Operationen an der Faszie, Schulter und Axilla
83.88.15↔	Augmentation einer Sehne, Leisten- und Genitalregion und Gesäß	83.89.92↔	Sonstige plastische Operationen an der Faszie, Oberarm und Ellenbogen
83.88.16↔	Augmentation einer Sehne, Untere Extremität	83.89.93↔	Sonstige plastische Operationen an der Faszie, Unterarm
83.88.19↔	Augmentation einer Sehne, Andere Lokalisation	83.89.94↔	Sonstige plastische Operationen an der Faszie, Brustwand, Bauch und Rücken
83.88.20↔	Sehnersatzplastik, Kopf und Hals	83.89.95↔	Sonstige plastische Operationen an der Faszie, Leisten- und Genitalregion und Gesäß
83.88.21↔	Sehnersatzplastik, Schulter und Axilla	83.89.96↔	Sonstige plastische Operationen an der Faszie, Untere Extremität
83.88.22↔	Sehnersatzplastik, Oberarm und Ellenbogen	83.89.97↔	Sonstige plastische Operationen an der Faszie, Andere Lokalisation
83.88.23↔	Sehnersatzplastik, Unterarm	83.89.99↔	Sonstige plastische Operationen an der Faszie, sonstige
83.88.24↔	Sehnersatzplastik, Brustwand, Bauch und Rücken	83.91.00↔	Lösung von Adhäsionen von Muskel, Sehne, Faszie und Bursa, n.n.bez.
83.88.25↔	Sehnersatzplastik, Leisten- und Genitalregion und Gesäß	83.91.10↔	Lösung von Adhäsionen von Muskel, Sehne, Faszie und Bursa, Kopf und Hals
83.88.26↔	Sehnersatzplastik, Untere Extremität	83.91.11↔	Lösung von Adhäsionen von Muskel, Sehne, Faszie und Bursa, Schulter und Axilla
83.88.29↔	Sehnersatzplastik, Andere Lokalisation	83.91.12↔	Lösung von Adhäsionen von Muskel, Sehne, Faszie und Bursa, Oberarm und Ellenbogen
83.88.30↔	Schaffung eines Sehnentransplantatlagers, Kopf und Hals	83.91.13↔	Lösung von Adhäsionen von Muskel, Sehne, Faszie und Bursa, Unterarm
83.88.31↔	Schaffung eines Sehnentransplantatlagers, Schulter und Axilla	83.91.14↔	Lösung von Adhäsionen von Muskel, Sehne, Faszie und Bursa, Brustwand, Bauch und Rücken
83.88.32↔	Schaffung eines Sehnentransplantatlagers, Oberarm und Ellenbogen	83.91.15↔	Lösung von Adhäsionen von Muskel, Sehne, Faszie und Bursa, Leisten- und Genitalregion und Gesäß
83.88.33↔	Schaffung eines Sehnentransplantatlagers, Unterarm	83.91.16↔	Lösung von Adhäsionen von Muskel, Sehne, Faszie und Bursa, Untere Extremität
83.88.34↔	Schaffung eines Sehnentransplantatlagers, Brustwand, Bauch und Rücken	83.91.19↔	Lösung von Adhäsionen von Muskel, Sehne, Faszie und Bursa, Andere Lokalisation
83.88.35↔	Schaffung eines Sehnentransplantatlagers, Leisten- und Genitalregion und Gesäß	83.91.99↔	Lösung von Adhäsionen von Muskel, Sehne, Faszie und Bursa, sonstige
83.88.36↔	Schaffung eines Sehnentransplantatlagers, Untere Extremität	83.92↔	Einsetzen oder Ersetzen eines Skelettmuskelstimulators
83.88.39↔	Schaffung eines Sehnentransplantatlagers, Andere Lokalisation	83.99.00↔	Andere Operationen an Muskel, Sehne, Faszie und Bursa, n.n.bez.
83.88.40↔	Tenodese, Kopf und Hals	83.99.10↔	Andere Operationen an Sehnen, Kopf und Hals
83.88.41↔	Tenodese, Schulter und Axilla	83.99.11↔	Andere Operationen an Sehnen, Schulter und Axilla
83.88.42↔	Tenodese, Oberarm und Ellenbogen	83.99.12↔	Andere Operationen an Sehnen, Oberarm und Ellenbogen
83.88.43↔	Tenodese, Unterarm	83.99.13↔	Andere Operationen an Sehnen, Unterarm
83.88.44↔	Tenodese, Brustwand, Bauch und Rücken	83.99.14↔	Andere Operationen an Sehnen, Brustwand, Bauch und Rücken
83.88.45↔	Tenodese, Leisten- und Genitalregion und Gesäß	83.99.15↔	Andere Operationen an Sehnen, Leisten- und Genitalregion und Gesäß
83.88.46↔	Tenodese, Untere Extremität	83.99.16↔	Andere Operationen an Sehnen, Untere Extremität
83.88.49↔	Tenodese, Andere Lokalisation	83.99.19↔	Andere Operationen an Sehnen, Andere Lokalisation
83.88.90↔	Sonstige plastische Operationen an der Sehne, Kopf und Hals	83.99.20↔	Andere Operationen an Muskel, Faszie und Bursa, Kopf und Hals
83.88.91↔	Sonstige plastische Operationen an der Sehne, Schulter und Axilla		
83.88.92↔	Sonstige plastische Operationen an der Sehne, Oberarm und Ellenbogen		
83.88.93↔	Sonstige plastische Operationen an der Sehne, Unterarm		
83.88.94↔	Sonstige plastische Operationen an der Sehne, Brustwand, Bauch und Rücken		
83.88.95↔	Sonstige plastische Operationen an der Sehne, Leisten- und Genitalregion und Gesäß		
83.88.96↔	Sonstige plastische Operationen an der Sehne, Untere Extremität		
83.88.97↔	Sonstige plastische Operationen an der Sehne, Andere Lokalisation		
83.88.99↔	Sonstige plastische Operationen an der Sehne, sonstige		
83.89.00↔	Sonstige plastische Operationen an der Faszie, n.n.bez.		
83.89.10↔	Verlängerung, Verkürzung und Doppelung einer Faszie, Kopf und Hals		
83.89.11↔	Verlängerung, Verkürzung und Doppelung einer Faszie, Schulter und Axilla		

83.99.21↔	Andere Operationen an Muskel, Faszie und Bursa, Schulter und Axilla	86.08.11↔	Ersetzen einer vollständig implantierbaren Infusionspumpe zur intraventrikulären Infusion mit konstanter Flußrate (gasdruckbetrieben)
83.99.22↔	Andere Operationen an Muskel, Faszie und Bursa, Oberarm und Ellenbogen	86.08.20↔	Ersetzen einer vollständig implantierbaren Infusionspumpe zur intrathekalen und epiduralen Infusion mit programmierbarem variablen Tagesprofil
83.99.23↔	Andere Operationen an Muskel, Faszie und Bursa, Unterarm	86.08.21↔	Ersetzen einer vollständig implantierbaren Infusionspumpe zur intrathekalen und epiduralen Infusion mit mit konstanter Flußrate (gasdruckbetrieben)
83.99.24↔	Andere Operationen an Muskel, Faszie und Bursa, Brustwand, Bauch und Rücken	86.08.99↔	Ersetzen einer vollständig implantierbaren Infusionspumpe, sonstige
83.99.25↔	Andere Operationen an Muskel, Faszie und Bursa, Leisten- und Genitalregion und Gesäß	86.84.00↔	Korrektur einer Narbenkontraktur oder Bride, n.n.bez.
83.99.26↔	Andere Operationen an Muskel, Faszie und Bursa, Untere Extremität	86.84.10↔	Korrektur einer Narbenkontraktur oder Bride am Kopf
83.99.29↔	Andere Operationen an Muskel, Faszie und Bursa, Andere Lokalisation	86.84.13↔	Korrektur einer Narbenkontraktur oder Bride an Unterarm
83.99.30↔	Revision (ohne Ersetzen) eines Skelettmuskelstimulators	86.84.14↔	Korrektur einer Narbenkontraktur oder Bride an der Hand
83.99.99↔	Andere Operationen an Muskel, Sehne, Faszie und Bursa, sonstige	86.84.17↔	Korrektur einer Narbenkontraktur oder Bride an der Leisten- und Genitalregion oder am Gesäß
86.06.00↔	Einsetzen einer vollständig implantierbaren Infusionspumpe, n.n.bez.	86.84.18↔	Korrektur einer Narbenkontraktur oder Bride an der unteren Extremität
86.06.10↔	Einsetzen einer vollständig implantierbaren Infusionspumpe zur intraventrikulären Infusion mit programmierbarem variablen Tagesprofil	86.84.19↔	Korrektur einer Narbenkontraktur oder Bride an anderer Lokalisation
86.06.11↔	Einsetzen einer vollständig implantierbaren Infusionspumpe zur intraventrikulären Infusion mit konstanter Flußrate (gasdruckbetrieben)	86.84.99↔	Korrektur einer Narbenkontraktur oder Bride, sonstige
86.06.20↔	Einsetzen einer vollständig implantierbaren Infusionspumpe zur intrathekalen und epiduralen Infusion mit programmierbarem variablen Tagesprofil	86.88.50↔	Anlage oder Wechsel eines Systems zur Vakuumversiegelung, tiefreichend, an Knochen und Gelenken der Extremitäten
86.06.21↔	Einsetzen einer vollständig implantierbaren Infusionspumpe zur intrathekalen und epiduralen Infusion mit mit konstanter Flußrate (gasdruckbetrieben)	86.88.51↔	Anlage oder Wechsel eines Systems zur Vakuumversiegelung, tiefreichend, an Thorax, Mediastinum und Sternum
86.06.99↔	Einsetzen einer vollständig implantierbaren Infusionspumpe, sonstige	86.88.52↔	Anlage oder Wechsel eines Systems zur Vakuumversiegelung, am offenen Abdomen
86.08.00↔	Ersetzen einer vollständig implantierbaren Infusionspumpe, n.n.bez.	86.88.53↔	Anlage oder Wechsel eines Systems zur Vakuumversiegelung, endorektal
86.08.10↔	Ersetzen einer vollständig implantierbaren Infusionspumpe zur intraventrikulären Infusion mit programmierbarem variablen Tagesprofil	86.88.59↔	Anlage oder Wechsel eines Systems zur Vakuumversiegelung, an Haut und Unterhaut oder sonstigen Lokalisationen

Prozedur N11-2

40.22.00↔	Exzision eines mamma-internalen Lymphknotens, n.n.bez.	40.29.99↔	Einfache Exzision einer anderen lymphatischen Struktur, sonstige
40.22.10↔	Exzision eines mamma-internalen Lymphknotens, thorakoskopisch	40.3x.00↔	Exzision von regionalen Lymphknoten, n.n.bez.
40.22.20↔	Exzision eines mamma-internalen Lymphknotens, offen chirurgisch	40.3x.09↔	Exzision von regionalen Lymphknoten, sonstige
40.22.99↔	Exzision eines mamma-internalen Lymphknotens, sonstige	40.3x.10↔	Regionale Lymphadenektomie als selbständiger Eingriff, n.n.bez.
40.24.00↔	Exzision eines inguinalen Lymphknotens, n.n.bez.	40.3x.11↔	Regionale Lymphadenektomie als selbständiger Eingriff, zervikal
40.24.10↔	Exzision eines inguinalen Lymphknotens, offen chirurgisch, ohne Markierung	40.3x.12↔	Regionale Lymphadenektomie als selbständiger Eingriff, axillär
40.24.11↔	Exzision eines inguinalen Lymphknotens, offen chirurgisch, mit Radionuklidmarkierung oder Farbstoffmarkierung (Sentinel-Lymphnodektomie)	40.3x.13↔	Regionale Lymphadenektomie als selbständiger Eingriff, paraaortal, pelvin, obturatorisch oder iliakal
40.24.20↔	Exzision eines inguinalen Lymphknotens, laparoskopisch	40.3x.14↔	Regionale Lymphadenektomie als selbständiger Eingriff, inguinal, offen chirurgisch
40.24.99↔	Exzision eines inguinalen Lymphknotens, sonstige	40.3x.15↔	Regionale Lymphadenektomie als selbständiger Eingriff, inguinale, laparoskopisch
40.29.00↔	Einfache Exzision einer anderen lymphatischen Struktur, n.n.bez.	40.3x.16↔	Regionale Lymphadenektomie als selbständiger Eingriff, mediastinal und peribronchial
40.29.10↔	Exzision eines mediastinalen Lymphknotens, n.n.bez.	40.3x.19↔	Regionale Lymphadenektomie als selbständiger Eingriff, sonstige
40.29.11↔	Exzision eines mediastinalen Lymphknotens, offen chirurgisch	40.3x.20↔	Regionale Lymphadenektomie im Rahmen eines anderen Eingriffs, n.n.bez.
40.29.12↔	Exzision eines mediastinalen Lymphknotens, thorakoskopisch	40.3x.21↔	Regionale Lymphadenektomie im Rahmen eines anderen Eingriffs, zervikal
40.29.19↔	Exzision eines mediastinalen Lymphknotens, sonstige	40.3x.22↔	Regionale Lymphadenektomie im Rahmen eines anderen Eingriffs, axillär
40.29.20↔	Exzision eines paraaortalen Lymphknotens	40.3x.23↔	Regionale Lymphadenektomie im Rahmen eines anderen Eingriffs, paraaortal, pelvin oder iliakal
40.29.30↔	Exzision eines iliakalen Lymphknotens	40.3x.24↔	Regionale Lymphadenektomie im Rahmen eines anderen Eingriffs, obturatorisch
40.29.70↔	Exzision eines Lymphangioms oder Hygroma cysticum	40.3x.25↔	Regionale Lymphadenektomie im Rahmen eines anderen Eingriffs, inguinale
40.29.80↔	Exzision mehrerer abdominaler Lymphknotenstationen (mit Leberbiopsie), n.n.bez.	40.3x.26↔	Regionale Lymphadenektomie im Rahmen eines anderen Eingriffs, mediastinal und peribronchial
40.29.81↔	Exzision mehrerer abdominaler Lymphknotenstationen (mit Leberbiopsie), offen chirurgisch [Staging-Laparotomie]		
40.29.82↔	Exzision mehrerer abdominaler Lymphknotenstationen (mit Leberbiopsie), laparoskopisch [Staging-Laparoskopie]		
40.29.89↔	Exzision mehrerer abdominaler Lymphknotenstationen (mit Leberbiopsie), sonstige		

40.3x.29↔	Regionale Lymphadenektomie im Rahmen eines anderen Eingriffs, sonstige	57.71.20↔	Radikale Zystektomie, mit Urethrektomie, beim Mann, offen chirurgisch
41.5↔	Totale Splenektomie	57.71.21↔	Radikale Zystektomie, mit Urethrektomie, beim Mann, laparoskopisch
46.03↔	Exteriorisation des Dickdarms	57.71.30↔	Radikale Zystektomie, ohne Urethrektomie, bei der Frau, offen chirurgisch
46.10↔	Kolostomie, n.n.bez.	57.71.31↔	Radikale Zystektomie, ohne Urethrektomie, bei der Frau, laparoskopisch
46.11↔	Temporäre Kolostomie	57.71.40↔	Radikale Zystektomie, mit Urethrektomie, bei der Frau, offen chirurgisch
46.13↔	Permanente Kolostomie	57.71.41↔	Radikale Zystektomie, mit Urethrektomie, bei der Frau, laparoskopisch
46.20↔	Ileostomie, n.n.bez.	57.71.50↔	Radikale Zystektomie, Becken-Eviszeration (Exenteration) beim Mann, offen chirurgisch
46.21↔	Temporäre Ileostomie	57.71.51↔	Radikale Zystektomie, Becken-Eviszeration (Exenteration) beim Mann, laparoskopisch
46.22↔	Kontinente Ileostomie	57.71.99↔	Radikale Zystektomie, sonstige
46.23↔	Sonstige permanente Ileostomie	57.79.00↔	Sonstige totale Zystektomie, n.n.bez.
46.39.10↔	Sonstige Enterostomie, Anlage einer Bishop-Koop-Anastomose	57.79.10↔	Sonstige totale Zystektomie, Einfache Zystektomie, beim Mann, offen chirurgisch
46.41.11↔	Neueinpflanzung eines Dünndarm-Stomas	57.79.11↔	Sonstige totale Zystektomie, Einfache Zystektomie, beim Mann, laparoskopisch
46.41.12↔	Abtragung des vorverlagerten Teiles eines Dünndarm-Stomas	57.79.20↔	Sonstige totale Zystektomie, Einfache Zystektomie, bei der Frau, offen chirurgisch
46.41.20↔	Umwandlung eines Dünndarm-Stomas in ein kontinentes Stoma	57.79.21↔	Sonstige totale Zystektomie, Einfache Zystektomie, bei der Frau, laparoskopisch
46.43.11↔	Neueinpflanzung eines Kolostomas	57.79.99↔	Sonstige totale Zystektomie, sonstige
46.43.12↔	Abtragung des vorverlagerten Teiles eines Kolostomas	57.84.10↔	Verschluss einer vesikovaginalen Fistel, offen chirurgisch (abdominal)
46.43.20↔	Umwandlung eines Kolostomas in ein kontinentes Stoma	57.84.11↔	Verschluss einer vesikovaginalen Fistel, vaginal
54.4x.11↔	Exzision von Mesenterium	57.84.12↔	Verschluss einer vesikovaginalen Fistel, transvesikal
54.4x.12↔	Exzision von Omentum	57.84.13↔	Verschluss einer vesikovaginalen Fistel, laparoskopisch
54.99.41↔	Sonstige Operationen in der Abdominal-Region, Entfernung oder Verschluss einer kutaneoperitonealen Fistel (Katheterverweilsystem)	57.84.20↔	Verschluss einer vesikokutanen Fistel, offen chirurgisch
54.99.50↔	Sonstige Operationen in der Abdominal-Region, Anlegen eines temporären Bauchwandverschlusses	57.84.21↔	Verschluss einer vesikokutanen Fistel, laparoskopisch
56.51.00↔	Aufbau einer kutanen Ureteroileostomie, n.n.bez.	57.84.99↔	Verschluss einer anderen Harnblasenfistel, sonstige
56.51.10↔	Aufbau einer kutanen Ureteroileostomie, Ureteroileokutaneostomie [Ileum-Conduit] oder Ureterokolokutaneostomie [Kolon-/Sigma-Condiut], offen chirurgisch	57.96↔	Implantation eines elektronischen Blasenstimulators
56.51.11↔	Aufbau einer kutanen Ureteroileostomie, Ureteroileokutaneostomie [Ileum-Conduit] oder Ureterokolokutaneostomie [Kolon-/Sigma-Condiut], laparoskopisch	57.97↔	Ersetzen eines elektronischen Blasenstimulators
56.51.12↔	Aufbau einer kutanen Ureteroileostomie, mit Darminterponat [Conduit] (nicht kontinentes Stoma), sonstiger Zugang	58.41↔	Naht einer Urethraverletzung
56.51.20↔	Aufbau einer kutanen Ureteroileostomie, Umwandlung einer anderen suprapubesikalen Harnableitung in eine kutane Ureteroileostomie	58.49.10↔	Einzeitige plastische Rekonstruktion der Urethra, mit Präputial- oder Penishaut
56.51.30↔	Aufbau einer kutanen Ureteroileostomie, mit Darmreservoir (kontinentes Stoma)	58.49.11↔	Einzeitige plastische Rekonstruktion der Urethra, mit Mund- oder Harnblasenschleimhaut, sonstige Rekonstruktion
56.51.99↔	Aufbau einer kutanen Ureteroileostomie, sonstige	58.49.20↔	Zweizeitige plastische Rekonstruktion der Urethra, erste Sitzung, mit Präputial- oder Penishaut
56.52.00↔	Revision einer kutanen Ureteroileostomie, n.n.bez.	58.49.21↔	Zweizeitige plastische Rekonstruktion der Urethra, erste Sitzung, mit Mund- oder Harnblasenschleimhaut
56.52.10↔	Revision einer kutanen Ureteroileostomie, mit Darminterponat [Conduit]	58.49.29↔	Sonstige plastische Rekonstruktion der Urethra, zweizeitig, erste Sitzung, sonstige Rekonstruktion
56.52.20↔	Revision einer kutanen Ureteroileostomie, mit Darmreservoir (kontinentes Stoma)	58.49.31↔	Zweizeitige plastische Rekonstruktion der Urethra, zweite Sitzung, mit Präputial- oder Penishaut
56.52.99↔	Revision einer kutanen Ureteroileostomie, sonstige	58.49.33↔	Zweizeitige plastische Rekonstruktion der Urethra, zweite Sitzung, mit Mund- oder Harnblasenschleimhaut
56.61.00↔	Aufbau einer anderen kutanen Ureterostomie, n.n.bez.	58.49.39↔	Zweizeitige plastische Rekonstruktion der Urethra, zweite Sitzung, sonstige
56.61.10↔	Aufbau einer anderen kutanen Ureterostomie, Ureterokutaneostomie und Transureterokutaneostomie, laparoskopisch	86.06.00↔	Einsetzen einer vollständig implantierbaren Infusionspumpe, n.n.bez.
56.61.20↔	Aufbau einer anderen kutanen Ureterostomie, Umwandlung einer anderen suprapubesikalen Harnableitung in eine kutane Ureterostomie	86.06.10↔	Einsetzen einer vollständig implantierbaren Infusionspumpe zur intraventrikulären Infusion mit programmierbarem variablen Tagesprofil
56.61.99↔	Aufbau einer anderen kutanen Ureterostomie, sonstige	86.06.11↔	Einsetzen einer vollständig implantierbaren Infusionspumpe zur intraventrikulären Infusion mit konstanter Flussrate (gasdruckbetrieben)
56.62↔	Revision einer anderen kutanen Ureterostomie	86.06.20↔	Einsetzen einer vollständig implantierbaren Infusionspumpe zur intrathekalen und epiduralen Infusion mit programmierbarem variablen Tagesprofil
56.71.00↔	Harnableitung in den Darm, n.n.bez.	86.06.21↔	Einsetzen einer vollständig implantierbaren Infusionspumpe zur intrathekalen und epiduralen Infusion mit konstanter Flussrate (gasdruckbetrieben)
56.71.10↔	Ureterosigmoideostomie mit Reservoirbildung, offen chirurgisch	86.06.99↔	Einsetzen einer vollständig implantierbaren Infusionspumpe, sonstige
56.71.11↔	Ureterosigmoideostomie mit Reservoirbildung, laparoskopisch	86.08.00↔	Ersetzen einer vollständig implantierbaren Infusionspumpe, n.n.bez.
56.71.20↔	Umwandlung einer anderen suprapubesikalen Harnableitung in eine Harnableitung in den Darm		
56.71.99↔	Harnableitung in den Darm, sonstige		
56.72↔	Revision einer ureterointestinalen Anastomose		
56.75↔	Transureteroureterostomie		
56.92↔	Implantation eines elektronischen Ureterstimulators		
56.93↔	Ersetzen eines elektronischen Ureterstimulators		
57.71.00↔	Radikale Zystektomie, n.n.bez.		
57.71.10↔	Radikale Zystektomie, ohne Urethrektomie, beim Mann, offen chirurgisch		
57.71.11↔	Radikale Zystektomie, ohne Urethrektomie, beim Mann, laparoskopisch		

86.08.10↔	Ersetzen einer vollständig implantierbaren Infusionspumpe zur intravenösen Infusion mit programmierbarem variablen Tagesprofil	86.08.21↔	Ersetzen einer vollständig implantierbaren Infusionspumpe zur intrathekalen und epiduralen Infusion mit konstanter Flussrate (gasdruckbetrieben)
86.08.11↔	Ersetzen einer vollständig implantierbaren Infusionspumpe zur intravenösen Infusion mit konstanter Flussrate (gasdruckbetrieben)	86.08.99↔	Ersetzen einer vollständig implantierbaren Infusionspumpe, sonstige
86.08.20↔	Ersetzen einer vollständig implantierbaren Infusionspumpe zur intrathekalen und epiduralen Infusion mit programmierbarem variablen Tagesprofil		

ADRG N13**Grosse Eingriffe an Vagina, Zervix und Vulva**

Prozedur in Tabelle N13-1

DRG N13A**Grosse Eingriffe an Vagina, Zervix und Vulva, Alter > 80 Jahre oder äusserst schwere oder schwere CC**

Alter > 80 Jahre oder PCCL > 2

DRG N13B**Grosse Eingriffe an Vagina, Zervix und Vulva, Alter < 81 Jahre, ohne äusserst schwere oder schwere CC****Prozedur N13-1**

49.79.00↔	Sonstige Rekonstruktion am Analsphinkter, n.n.bez.	67.4x.21↔	Radikale Zervixstumpfextirpation, mit Lymphadenektomie, offen chirurgisch (abdominal)
49.79.10↔	Anteriore Anorektoplastik	67.4x.22↔	Radikale Zervixstumpfextirpation, mit Lymphadenektomie, vaginal
49.79.11↔	Posteriore sagittale Anorektoplastik	67.4x.23↔	Radikale Zervixstumpfextirpation, mit Lymphadenektomie, vaginal, laparoskopisch unterstützt
49.79.12↔	Erweiterte posteriore sagittale Anorektoplastik mit Eingriffen an Nachbarorganen	67.4x.24↔	Radikale Zervixstumpfextirpation, mit Lymphadenektomie, laparoskopisch
49.79.13↔	Abdominoperineale oder sakroabdominoperineale Durchzugsoperation	67.4x.29↔	Radikale Zervixstumpfextirpation, mit Lymphadenektomie, sonstige
49.79.14↔	Anoproktoplastik	67.4x.30↔	Exzision eines stumpfes an der Zervix
49.79.15↔	Sonstige plastische Rekonstruktion bei anorektalen Anomalien	67.4x.99↔	Zervixamputation, sonstige
49.79.99↔	Sonstige Rekonstruktion am Analsphinkter, sonstige	67.51↔	Transabdominale Cerclage der Zervix
56.84.00↔	Verschluss einer anderen Ureterfistel, n.n.bez.	67.59↔	Sonstige Rekonstruktion am inneren Muttermund
56.84.10↔	Verschluss einer Ureter-Darm-Fistel, offen chirurgisch	67.61↔	Naht eines Zervixrisses
56.84.11↔	Verschluss einer Ureter-Darm-Fistel, laparoskopisch	67.62↔	Verschluss einer zervikalen Fistel
56.84.20↔	Verschluss einer ureterovaginalen Fistel, offen chirurgisch	67.69↔	Sonstige plastische Rekonstruktion an der Zervix
56.84.21↔	Verschluss einer ureterovaginalen Fistel, laparoskopisch	68.22.00↔	Inzision oder Exzision eines kongenitalen uterinen Septums, n.n.bez.
56.84.22↔	Verschluss einer ureterovaginalen Fistel, vaginal	68.22.10↔	Inzision oder Exzision eines kongenitalen uterinen Septums, vaginal
56.84.99↔	Verschluss einer anderen Ureterfistel, sonstige	68.22.11↔	Inzision oder Exzision eines kongenitalen uterinen Septums, hysteroskopisch, ohne Kontrolle
57.12↔	Lösung von intraluminalen Adhäsionen mit Inzision an der Harnblase	68.22.12↔	Inzision oder Exzision eines kongenitalen uterinen Septums, hysteroskopisch, laparoskopisch assistiert
57.21↔	Vesikostomie	68.22.13↔	Inzision oder Exzision eines kongenitalen uterinen Septums, hysteroskopisch, sonographisch assistiert
57.22↔	Revision einer Vesikostomie	68.22.99↔	Inzision oder Exzision eines kongenitalen uterinen Septums, sonstige
57.93.00↔	(Postoperative) Blutstillung an der Harnblase, n.n.bez.	70.13↔	Lösung von intraluminalen Adhäsionen der Vagina
57.93.10↔	(Postoperative) Blutstillung an der Harnblase, perkutan	70.14↔	Sonstige Kolpotomie
57.93.11↔	(Postoperative) Blutstillung an der Harnblase, transurethral	70.31↔	Hymenexzision
57.93.12↔	(Postoperative) Blutstillung an der Harnblase, offen chirurgisch	70.33.00↔	Exzision oder Destruktion einer Läsion an der Vagina, n.n.bez.
57.93.13↔	(Postoperative) Blutstillung an der Harnblase, laparoskopisch	70.33.10↔	Destruktion einer Läsion an der Vagina, n.n.bez.
57.93.14↔	(Postoperative) Blutstillung an der Harnblase, über ein Stoma	70.33.11↔	Destruktion einer Läsion an der Vagina, Kauterisation
57.93.99↔	(Postoperative) Blutstillung an der Harnblase, sonstige	70.33.12↔	Destruktion einer Läsion an der Vagina, Elektrokoagulation
59.3↔	Pliikatur am urethrovesikalen Übergang	70.33.13↔	Destruktion einer Läsion an der Vagina, Laserkoagulation
59.5↔	Retropubische urethrale Suspension	70.33.14↔	Destruktion einer Läsion an der Vagina, Kryokoagulation
59.72↔	Implantat-Injektion in Urethra und/oder Harnblasenhals	70.33.99↔	Exzision oder Destruktion einer Läsion an der Vagina, sonstige
59.74↔	Suspensionsoperation beim Mann	70.71↔	Naht einer Vaginaverletzung
67.33↔	Destruktion einer Läsion an der Zervix durch Kryochirurgie	70.72.00↔	Verschluss einer kolovaginalen Fistel, n.n.bez.
67.4x.00↔	Zervixamputation, n.n.bez.	70.72.10↔	Verschluss einer kolovaginalen Fistel, offen chirurgisch (abdominal)
67.4x.10↔	Radikale Zervixstumpfextirpation, n.n.bez.	70.72.20↔	Verschluss einer kolovaginalen Fistel, vaginal
67.4x.11↔	Radikale Zervixstumpfextirpation, ohne Lymphadenektomie, offen chirurgisch (abdominal)	70.72.30↔	Verschluss einer kolovaginalen Fistel, laparoskopisch
67.4x.12↔	Radikale Zervixstumpfextirpation, ohne Lymphadenektomie, vaginal		
67.4x.13↔	Radikale Zervixstumpfextirpation, ohne Lymphadenektomie, vaginal, laparoskopisch unterstützt		
67.4x.14↔	Radikale Zervixstumpfextirpation, ohne Lymphadenektomie, laparoskopisch		
67.4x.20↔	Radikale Zervixstumpfextirpation, mit Lymphadenektomie, n.n.bez.		

70.72.99↔	Verschluss einer kolovaginalen Fistel, sonstige	70.79.99↔	Sonstige plastische Rekonstruktion an der Vagina, sonstige
70.73.00↔	Verschluss einer rektovaginalen Fistel, n.n.bez.	70.8↔	Obliteration des Scheidengewölbes
70.73.10↔	Verschluss einer rektovaginalen Fistel, offen chirurgisch (abdominal)	70.91↔	Sonstige Operationen an der Vagina
70.73.20↔	Verschluss einer rektovaginalen Fistel, vaginal	70.92.00↔	Sonstige Operationen am Douglasraum, n.n.bez.
70.73.30↔	Verschluss einer rektovaginalen Fistel, laparoskopisch	70.92.10↔	Enteroelytrozelenplastik
70.73.99↔	Verschluss einer rektovaginalen Fistel, sonstige	70.92.99↔	Sonstige Operationen am Douglasraum, sonstige
70.74↔	Verschluss einer vaginointestinalen Fistel	71.4x.00↔	Operationen an der Klitoris, n.n.bez.
70.75↔	Verschluss einer anderen Vaginalfistel	71.4x.10↔	Plastische Rekonstruktion der Klitoris (Zieharmonikaplastik)
70.76↔	Hymenalplastik	71.4x.99↔	Operationen an der Klitoris, sonstige
70.79.00↔	Sonstige plastische Rekonstruktion an der Vagina, n.n.bez.	71.61↔	Partielle Vulvektomie
70.79.10↔	Sonstige vaginale Kolporrhaphie mit Beckenbodenplastik	71.62↔	Totale Vulvektomie

ADRG N14**Hysterektomie mit Beckenbodenplastik ausser bei bösartiger Neubildung oder Brachytherapie bei Krankheiten und Störungen der weiblichen Geschlechtsorgane, mehr als ein Belegungstag, mit äusserst schweren CC**

Hauptdiagnose nicht in Tabelle N14-1 und Prozedur in mindestens zwei der Tabellen N14-2, N14-3 oder Prozedur in Tabelle N14-4 und Verweildauer > 1 Tag und PCCL > 3

DRG N14Z**Hysterektomie mit Beckenbodenplastik ausser bei bösartiger Neubildung oder Brachytherapie bei Krankheiten und Störungen der weiblichen Geschlechtsorgane, mehr als ein Belegungstag, mit äusserst schweren CC****Diagnose N14-1**

C51.0	Bösartige Neubildung der Vulva: Labium majus	C57.0	Bösartige Neubildung: Tuba uterina [Fallopio]
C51.1	Bösartige Neubildung der Vulva: Labium minus	C57.1	Bösartige Neubildung: Lig latum uteri
C51.2	Bösartige Neubildung der Vulva: Klitoris	C57.2	Bösartige Neubildung: Lig teres uteri
C51.8	BNB: Vulva, mehrere Teilbereiche überlappend	C57.3	Bösartige Neubildung: Parametrium
C51.9	Bösartige Neubildung: Vulva, nicht näher bezeichnet	C57.4	Bösartige Neubildung: Uterine Adnexe, nnbez
C52	Bösartige Neubildung der Vagina	C57.7	BNB: Sonstige näher bezeichnete weibliche Genitalorgane
C53.0	Bösartige Neubildung: Endozervix	C57.8	BNB: Weibliche Genitalorgane, mehr Teilbereiche überlapp
C53.1	Bösartige Neubildung: Ektozervix	C57.9	BNB: Weibliches Genitalorgan, nicht näher bezeichnet
C53.8	BNB: Cervix uteri, mehrere Teilbereiche überlappend	C58	BNB Plazenta
C53.9	Bösartige Neubildung: Cervix uteri, nicht näher bezeichnet	C76.3	BNB ungenau bezeichneter Lokalisationen: Becken
C54.0	Bösartige Neubildung: Isthmus uteri	C79.6	Sekundäre bösartige Neubildung des Ovars
C54.1	Bösartige Neubildung: Endometrium	C79.82	Sekundäre bösartige Neubildung der Genitalorgane
C54.2	Bösartige Neubildung: Myometrium	D39.0	NB unsich/unbek Verhalt Uterus
C54.3	Bösartige Neubildung: Fundus uteri	D39.1	NB unsich/unbek Verhalt Ovar
C54.8	BNB: Corpus uteri, mehrere Teilbereiche überlappend	D39.2	NB unsich/unbek Verhalt Plazenta
C54.9	Bösartige Neubildung: Corpus uteri, nicht näher bezeichnet	D39.7	Neub unsich/unbek Verh sonst weibl Genitalorg
C55	Bösartige Neubildung des Uterus, Teil nnbez	D39.9	NB unsich/unbek Verhalt weibl Genitalorg, nnbez
C56	Bösartige Neubildung des Ovars		

Prozedur N14-2

40.3x.00↔	Exzision von regionalen Lymphknoten, n.n.bez.	40.3x.23↔	Regionale Lymphadenektomie im Rahmen eines anderen Eingriffs, paraaortal, pelvin oder Iliakal
40.3x.09↔	Exzision von regionalen Lymphknoten, sonstige	40.3x.24↔	Regionale Lymphadenektomie im Rahmen eines anderen Eingriffs, obturatorisch
40.3x.10↔	Regionale Lymphadenektomie als selbständiger Eingriff, n.n.bez.	40.3x.25↔	Regionale Lymphadenektomie im Rahmen eines anderen Eingriffs, inguinale
40.3x.11↔	Regionale Lymphadenektomie als selbständiger Eingriff, zervikal	40.3x.26↔	Regionale Lymphadenektomie im Rahmen eines anderen Eingriffs, mediastinal und peribronchial
40.3x.12↔	Regionale Lymphadenektomie als selbständiger Eingriff, axillär	40.3x.29↔	Regionale Lymphadenektomie im Rahmen eines anderen Eingriffs, sonstige
40.3x.13↔	Regionale Lymphadenektomie als selbständiger Eingriff, paraaortal, pelvin, obturatorisch oder Iliakal	59.02↔	Sonstige Lösung von perirenenalen oder periureteralen Adhäsionen
40.3x.14↔	Regionale Lymphadenektomie als selbständiger Eingriff, inguinal, offen chirurgisch	59.03.00↔	Laparoskopische Lösung von perirenenalen oder periureteralen Adhäsionen, n.n.bez.
40.3x.15↔	Regionale Lymphadenektomie als selbständiger Eingriff, inguinale, laparoskopisch	59.03.10↔	Ureterolyse ohne intraperitoneale Verlagerung, laparoskopisch
40.3x.16↔	Regionale Lymphadenektomie als selbständiger Eingriff, mediastinal und peribronchial	59.03.11↔	Ureterolyse mit intraperitoneale Verlagerung, laparoskopisch
40.3x.19↔	Regionale Lymphadenektomie als selbständiger Eingriff, sonstige	59.03.99↔	Laparoskopische Lösung von perirenenalen oder periureteralen Adhäsionen, sonstige
40.3x.20↔	Regionale Lymphadenektomie im Rahmen eines anderen Eingriffs, n.n.bez.	59.91↔	Exzision am perirenenalen oder perivesikalen Gewebe
40.3x.21↔	Regionale Lymphadenektomie im Rahmen eines anderen Eingriffs, zervikal	68.31↔	Laparoskopische suprazervikale Hysterektomie [LSH]
40.3x.22↔	Regionale Lymphadenektomie im Rahmen eines anderen Eingriffs, axillär	68.39↔	Sonstige und nicht näher bezeichnete subtotale abdominale Hysterektomie

68.41.00↔	Laparoskopische totale abdominale Hysterektomie, n.n.bez.	68.51.20↔	Laparoskopisch unterstützte vaginale Hysterektomie (LAVH), mit Salpingoovarektomie, n.n.bez.
68.41.09↔	Laparoskopische totale abdominale Hysterektomie, sonstige	68.51.21↔	Laparoskopisch unterstützte vaginale Hysterektomie (LAVH), mit einseitiger Salpingoovarektomie
68.41.10↔	Laparoskopische totale abdominale Hysterektomie mit Salpingoovarektomie, n.n.bez.	68.51.22↔	Laparoskopisch unterstützte vaginale Hysterektomie (LAVH), mit beidseitiger Salpingoovarektomie
68.41.11↔	Laparoskopische totale abdominale Hysterektomie mit einseitiger Salpingoovarektomie	68.51.29↔	Laparoskopisch unterstützte vaginale Hysterektomie (LAVH), mit Salpingoovarektomie, sonstige
68.41.12↔	Laparoskopische totale abdominale Hysterektomie mit beidseitiger Salpingoovarektomie	68.51.99↔	Laparoskopisch unterstützte vaginale Hysterektomie (LAVH), sonstige
68.41.19↔	Laparoskopische totale abdominale Hysterektomie mit Salpingoovarektomie, sonstige	68.59.00↔	Sonstige und nicht näher bezeichnete vaginale Hysterektomie, n.n.bez.
68.49.00↔	Sonstige und nicht näher bezeichnete totale abdominale Hysterektomie, n.n.bez.	68.59.10↔	Sonstige und nicht näher bezeichnete vaginale Hysterektomie, ohne Salpingoovarektomie, n.n.bez.
68.49.09↔	Sonstige und nicht näher bezeichnete totale abdominale Hysterektomie, sonstige	68.59.19↔	Sonstige und nicht näher bezeichnete vaginale Hysterektomie, ohne Salpingoovarektomie, sonstige
68.49.10↔	Sonstige und nicht näher bezeichnete totale abdominale Hysterektomie ohne Salpingoovarektomie	68.59.20↔	Sonstige und nicht näher bezeichnete vaginale Hysterektomie, mit Salpingoovarektomie, n.n.bez.
68.49.20↔	Sonstige und nicht näher bezeichnete totale abdominale Hysterektomie mit Salpingoovarektomie, n.n.bez.	68.59.21↔	Sonstige und nicht näher bezeichnete vaginale Hysterektomie, mit einseitiger Salpingoovarektomie
68.49.21↔	Sonstige und nicht näher bezeichnete totale abdominale Hysterektomie mit einseitiger Salpingoovarektomie	68.59.22↔	Sonstige und nicht näher bezeichnete vaginale Hysterektomie, mit beidseitiger Salpingoovarektomie
68.49.22↔	Sonstige und nicht näher bezeichnete totale abdominale Hysterektomie mit beidseitiger Salpingoovarektomie	68.59.29↔	Sonstige und nicht näher bezeichnete vaginale Hysterektomie, mit Salpingoovarektomie, sonstige
68.49.29↔	Sonstige und nicht näher bezeichnete totale abdominale Hysterektomie mit Salpingoovarektomie, sonstige	68.59.99↔	Sonstige und nicht näher bezeichnete vaginale Hysterektomie, sonstige
68.51.00↔	Laparoskopisch unterstützte vaginale Hysterektomie (LAVH), n.n.bez.	68.9↔	Sonstige und nicht näher bezeichnete Hysterektomie
68.51.10↔	Laparoskopisch unterstützte vaginale Hysterektomie (LAVH), ohne Salpingoovarektomie, n.n.bez.		
68.51.19↔	Laparoskopisch unterstützte vaginale Hysterektomie (LAVH), ohne Salpingoovarektomie, sonstige		

Prozedur N14-3

70.50↔	Raffung von Zystozele und Rektozele	70.55↔	Korrektur einer Rektozele mit Transplantat oder Prothese
70.51↔	Raffung einer Zystozele	70.77↔	Suspension und Fixation der Vagina
70.52.00↔	Raffung einer Rektozele, n.n.bez.	70.78↔	Suspension und Fixation der Vagina mit Transplantat oder Prothese
70.52.10↔	Douglasplastik	70.79.00↔	Sonstige plastische Rekonstruktion an der Vagina, n.n.bez.
70.52.99↔	Raffung einer Rektozele, sonstige	70.79.10↔	Sonstige vaginale Kolporrhaphie mit Beckenbodenplastik
70.53↔	Raffung einer Zystozele und Rektozele mit Transplantat oder Prothese	70.79.99↔	Sonstige plastische Rekonstruktion an der Vagina, sonstige
70.54↔	Korrektur einer Zystozele mit Transplantat oder Prothese		

Prozedur N14-4

92.27.00↔	Implantation oder Einsetzen radioaktiver Elemente (Brachytherapie mit umschlossenen Radionukliden), Körperoberfläche, sonstiger oder n.n.bez. Applikationsort	92.27.40↔	Implantation oder Einsetzen radioaktiver Elemente (Brachytherapie mit umschlossenen Radionukliden), intraoperativ
92.27.10↔	Implantation oder Einsetzen radioaktiver Elemente (Brachytherapie mit umschlossenen Radionukliden), weibliche Geschlechtsorgane, n.n.bez.	92.27.70↔	Radioaktive Moulagen, n.n.bez.
92.27.11↔	Implantation oder Einsetzen radioaktiver Elemente (Brachytherapie mit umschlossenen Radionukliden), intrauterin	92.27.71↔	Radioaktive Moulagen: Konstruktion und Applikation von oberflächlichen radioaktiven Moulagen
92.27.12↔	Implantation oder Einsetzen radioaktiver Elemente (Brachytherapie mit umschlossenen Radionukliden), intravaginal	92.27.72↔	Radioaktive Moulagen: Konstruktion und Applikation von nicht auf der Körperoberfläche verwendeten Applikatoren
92.27.13↔	Implantation oder Einsetzen radioaktiver Elemente (Brachytherapie mit umschlossenen Radionukliden), intrauterin und intravaginal kombiniert	92.27.73↔	Radioaktive Moulagen: Konstruktion und Applikation von Augenapplikatoren
92.27.21↔	Implantation oder Einsetzen radioaktiver Elemente (Brachytherapie mit umschlossenen Radionukliden), Körperoberfläche	92.27.79↔	Radioaktive Moulagen, sonstige
92.27.22↔	Implantation oder Einsetzen radioaktiver Elemente (Brachytherapie mit umschlossenen Radionukliden), intrakavitär	92.28.00↔	Injektion oder Instillation von Radioisotopen, n.n.bez.
92.27.23↔	Implantation oder Einsetzen radioaktiver Elemente (Brachytherapie mit umschlossenen Radionukliden), intraluminal	92.28.01↔	Instillation von offenen Radionukliden in Gelenke
92.27.30↔	Implantation oder Einsetzen radioaktiver Elemente (Brachytherapie mit umschlossenen Radionukliden), Gefäss n.n.bez.	92.28.02↔	Radiojodtherapie: Radiojodtherapie bis 1,2 GBq I-131: Ohne Gabe von rekombinantem Thyreotropin (rh-TSH)
92.27.31↔	Implantation oder Einsetzen radioaktiver Elemente (Brachytherapie mit umschlossenen Radionukliden), Koronargefäss	92.28.03↔	Radiojodtherapie: Radiojodtherapie bis 1,2 GBq I-131: Mit Gabe von rekombinantem Thyreotropin (rh-TSH)
92.27.39↔	Implantation oder Einsetzen radioaktiver Elemente (Brachytherapie mit umschlossenen Radionukliden), sonstiges Gefäss	92.28.04↔	Radiojodtherapie: Radiojodtherapie über 1,2 bis unter 5 GBq I-131: Ohne Gabe von rekombinantem Thyreotropin (rh-TSH)
		92.28.05↔	Radiojodtherapie: Radiojodtherapie über 1,2 bis unter 5 GBq I-131: Mit Gabe von rekombinantem Thyreotropin (rh-TSH)
		92.28.06↔	Radiojodtherapie: Radiojodtherapie mit 5 und mehr GBq I-131: Ohne Gabe von rekombinantem Thyreotropin (rh-TSH)
		92.28.07↔	Radiojodtherapie: Radiojodtherapie mit 5 und mehr GBq I-131: Mit Gabe von rekombinantem Thyreotropin (rh-TSH)
		92.28.11↔	Therapie mit offenen Radionukliden bei Knochenmetastasen
		92.28.12↔	Intravenöse palliative Schmerztherapie mit offenen Radionukliden bei Knochenmetastasen



92.28.13↔	Radiorezeptortherapie mit DOTA-konjugierten Somatostatin-Analoga	92.29.60↔	Konstruktion und Anpassung von Fixations- und Behandlungshilfen bei Strahlentherapie, Fixationsvorrichtung, n.n.bez.
92.28.20↔	Radioimmuntherapie mit 90Y-Ibritumomab-Tiuxetan, parenteral	92.29.61↔	Konstruktion und Anpassung von Fixations- und Behandlungshilfen bei Strahlentherapie, Fixationsvorrichtung, einfach
92.28.21↔	Gabe von Jod-131-MIBG (Metajodbenzylguanidin) parenteral	92.29.62↔	Konstruktion und Anpassung von Fixations- und Behandlungshilfen bei Strahlentherapie, Fixationsvorrichtung, mittlerer Schwierigkeitsgrad
92.28.31↔	Selektive intravaskuläre Radiochemoembolisation mit I-131-Lipiodol	92.29.63↔	Konstruktion und Anpassung von Fixations- und Behandlungshilfen bei Strahlentherapie, Fixationsvorrichtung, komplex
92.28.32↔	Selektive intravaskuläre Radionuklidtherapie (SIRT) durch Embolisation von Yttrium-90-markierten Mikrosphären	92.29.64↔	Konstruktion und Anpassung von Fixations- und Behandlungshilfen bei Strahlentherapie, Behandlungshilfen
92.28.33↔	Endovaskuläre Brachytherapie mit Rhenium-188	92.29.65↔	Konstruktion und Anpassung von Fixations- und Behandlungshilfen bei Strahlentherapie, individuelle Blöcke oder Viellamellenkollimator (MLC)
92.29.00↔	Brachytherapie mit umschlossenen Radionukliden, n.n. bez.	92.29.69↔	Konstruktion und Anpassung von Fixations- und Behandlungshilfen bei Strahlentherapie, sonstige
92.29.09↔	Brachytherapie mit umschlossenen Radionukliden, sonstige	92.29.70↔	Bestrahlungssimulation für externe Bestrahlung und Brachytherapie, n.n.bez.
92.29.11↔	Interstitielle Brachytherapie mit Implantation von entfernbaren Strahlern in einer Ebene, niedrige Dosisleistung	92.29.71↔	Bestrahlungssimulation für externe Bestrahlung und Brachytherapie: CT-gesteuerte Simulation für die externe Bestrahlung
92.29.12↔	Interstitielle Brachytherapie mit Implantation von entfernbaren Strahlern in einer Ebene, gepulste Dosisleistung (Pulsed dose rate)	92.29.72↔	Bestrahlungssimulation für externe Bestrahlung und Brachytherapie, CT-gesteuerte Simulation für die Brachytherapie
92.29.13↔	Interstitielle Brachytherapie mit Implantation von entfernbaren Strahlern in einer Ebene, hohe Dosisleistung	92.29.73↔	Bestrahlungssimulation für externe Bestrahlung und Brachytherapie, Feldfestlegung mit Simulator, ohne 3D-Plan
92.29.19↔	Interstitielle Brachytherapie mit Implantation von entfernbaren Strahlern in einer Ebene, sonstige	92.29.74↔	Bestrahlungssimulation für externe Bestrahlung und Brachytherapie, Feldfestlegung mit Simulator, mit 3D-Plan
92.29.21↔	Interstitielle Brachytherapie mit Volumenimplantation von entfernbaren Strahlern in mehreren Ebenen, niedrige Dosisleistung	92.29.79↔	Bestrahlungssimulation für externe Bestrahlung und Brachytherapie, Sonstige
92.29.22↔	Interstitielle Brachytherapie mit Volumenimplantation von entfernbaren Strahlern in mehreren Ebenen, gepulste Dosisleistung (Pulsed dose rate)	92.29.80↔	Bestrahlungsplanung für perkutane Bestrahlung und Brachytherapie, n.n.bez.
92.29.23↔	Interstitielle Brachytherapie mit Volumenimplantation von entfernbaren Strahlern in mehreren Ebenen, hohe Dosisleistung	92.29.81↔	Bestrahlungsplanung für perkutane Bestrahlung und Brachytherapie, Bestrahlungsplanung für die intensitätsmodulierte Radiotherapie
92.29.24↔	Brachytherapie mit Implantation von entfernbaren Strahlern in mehreren Ebenen, hohe Dosisleistung, intraoperativ	92.29.82↔	Bestrahlungsplanung für perkutane Bestrahlung und Brachytherapie, Bestrahlungsplanung mit Fusion von CT- und MRT-Bildern
92.29.29↔	Interstitielle Brachytherapie mit Volumenimplantation von entfernbaren Strahlern in mehreren Ebenen, sonstige	92.29.83↔	Bestrahlungsplanung für perkutane Bestrahlung und Brachytherapie, Bestrahlungsplanung für die Brachytherapie, mittel
92.29.31↔	Interstitielle Brachytherapie mit Implantation von permanenten Strahlern, bis zu 10 Quellen	92.29.84↔	Bestrahlungsplanung für perkutane Bestrahlung und Brachytherapie, Bestrahlungsplanung für die Brachytherapie, komplex
92.29.32↔	Interstitielle Brachytherapie mit Implantation von permanenten Strahlern, von 10 bis 15 Quellen	92.29.85↔	Bestrahlungsplanung für perkutane Bestrahlung und Brachytherapie, Bestrahlungsplanung ohne individuelle Dosisplanung
92.29.33↔	Interstitielle Brachytherapie mit Implantation von permanenten Strahlern, von 16 bis 20 Quellen	92.29.86↔	Bestrahlungsplanung für perkutane Bestrahlung und Brachytherapie, Bestrahlungsplanung für perkutane Bestrahlung, mit individueller Dosisplanung
92.29.34↔	Interstitielle Brachytherapie mit Implantation von permanenten Strahlern, von 21 bis 25 Quellen	92.29.87↔	Bestrahlungsplanung für perkutane Bestrahlung und Brachytherapie, Bestrahlungsplanung mit Fusion von CT- und PET-Bildern
92.29.35↔	Interstitielle Brachytherapie mit Implantation von permanenten Strahlern, von 26 bis bis 30 Quellen	92.29.88↔	Bestrahlungsplanung für perkutane Bestrahlung und Brachytherapie, Bestrahlungsplanung mit Fusion von CT-, MRT- und PET-Bildern
92.29.36↔	Interstitielle Brachytherapie mit Implantation von permanenten Strahlern, von 31 bis bis 35 Quellen	92.29.89↔	Bestrahlungsplanung für perkutane Bestrahlung und Brachytherapie, sonstige
92.29.37↔	Interstitielle Brachytherapie mit Implantation von permanenten Strahlern, von 36 bis bis 40 Quellen		
92.29.38↔	Interstitielle Brachytherapie mit Implantation von permanenten Strahlern, von 41 bis bis 45 Quellen		
92.29.39↔	Interstitielle Brachytherapie mit Implantation von permanenten Strahlern, von 46 bis bis 50 Quellen		
92.29.3a↔	Interstitielle Brachytherapie mit Implantation von permanenten Strahlern, von 51 bis bis 55 Quellen		
92.29.3b↔	Interstitielle Brachytherapie mit Implantation von permanenten Strahlern, von 56 bis bis 60 Quellen		
92.29.3c↔	Interstitielle Brachytherapie mit Implantation von permanenten Strahlern, von 61 bis bis 65 Quellen		
92.29.3d↔	Interstitielle Brachytherapie mit Implantation von permanenten Strahlern, von 66 bis bis 70 Quellen		
92.29.3e↔	Interstitielle Brachytherapie mit Implantation von permanenten Strahlern, mehr als 70 Quellen		
92.29.40↔	Brachytherapie mit Oberflächenapplikatoren, n.n.bez.		
92.29.49↔	Brachytherapie mit Oberflächenapplikatoren, sonstige		
92.29.51↔	Entfernung von umschlossenen Radionukliden oder inaktiven Applikatoren unter Anästhesie		

ADRG N16**Strahlentherapie bei Krankheiten und Störungen der weiblichen Geschlechtsorgane, mehr als ein Belegungstag, weniger als 9 Bestrahlungen**

Prozedur in Tabelle N16-1 und Verweildauer > 1 Tag

DRG N16Z**Strahlentherapie bei Krankheiten und Störungen der weiblichen Geschlechtsorgane, mehr als ein Belegungstag, weniger als 9 Bestrahlungen****Prozedur N16-1**

92.20↔	Infusion von flüssigem Radioisotop	92.25.12↔	Teleradiotherapie mit Elektronen, Linearbeschleuniger, bis zu 2 Bestrahlungsfelder, mit bildgestützte Einstellung
92.21.00↔	Oberflächenstrahlentherapie: n.n.bez.	92.25.13↔	Teleradiotherapie mit Elektronen, Linearbeschleuniger, mehr als 2 Bestrahlungsfelder, mit bildgestützter Einstellung
92.21.01↔	Oberflächenstrahlentherapie: Bis zu 2 Bestrahlungsfeldern	92.25.14↔	Teleradiotherapie mit Elektronen, Linearbeschleuniger, 3D-geplante Bestrahlung, mit bildgestützter Einstellung
92.21.02↔	Oberflächenstrahlentherapie: Mehr als 2 Bestrahlungsfelder	92.25.15↔	Teleradiotherapie mit Elektronen, Linearbeschleuniger, intensitätsmodulierte Radiotherapie, mit bildgestützter Einstellung
92.22.00↔	Orthovoltstrahlentherapie: n.n.bez. Orthovoltstrahlentherapie: n.n.bez.	92.25.21↔	Teleradiotherapie mit Elektronen, Linearbeschleuniger, bis zu 2 Bestrahlungsfelder, ohne bildgestützte Einstellung
92.22.01↔	Orthovoltstrahlentherapie: Bis zu 2 Bestrahlungsfeldern	92.25.22↔	Teleradiotherapie mit Elektronen, Linearbeschleuniger, mehr als 2 Bestrahlungsfelder, ohne bildgestützte Einstellung
92.22.02↔	Orthovoltstrahlentherapie: Mehr als 2 Bestrahlungsfelder	92.25.23↔	Teleradiotherapie mit Elektronen, Linearbeschleuniger, 3D-geplante Bestrahlung, ohne bildgestützte Einstellung
92.22.11↔	Intraoperative Röntgenstrahlentherapie, bis 300 kV	92.25.24↔	Teleradiotherapie mit Elektronen, Linearbeschleuniger, intensitätsmodulierte Radiotherapie, ohne bildgestützte Einstellung
92.22.12↔	Intraoperative Röntgenstrahlentherapie, 300 kV - < 1 MV	92.26.00↔	Teleradiotherapie mit anderen Partikelstrahlen, n.n.bez.
92.22.19↔	Intraoperative Röntgenstrahlentherapie, sonstige	92.26.10↔	Protonentherapie, bis zu 2 Bestrahlungsfelder, ohne bildgestützte Einstellung
92.23.00↔	Hochvoltstrahlentherapie, n.n.bez.	92.26.11↔	Protonentherapie, bis zu 2 Bestrahlungsfelder, mit bildgestützter Einstellung
92.23.01↔	Telekobaltgerät bis zu 2 Bestrahlungsfelder	92.26.20↔	Protonentherapie, mehr als 2 Bestrahlungsfelder, ohne bildgestützte Einstellung
92.23.02↔	Telekobaltgerät 3 bis 4 Bestrahlungsfelder	92.26.21↔	Protonentherapie, mehr als 2 Bestrahlungsfelder, mit bildgestützter Einstellung
92.23.03↔	Telekobaltgerät mehr als 4 Bestrahlungsfelder oder 3D-geplante Bestrahlung	92.26.99↔	Teleradiotherapie mit anderen Partikelstrahlen, sonstige
92.23.08↔	Hochvoltstrahlentherapie: andere Isotope	92.27.00↔	Implantation oder Einsetzen radioaktiver Elemente (Brachytherapie mit umschlossenen Radionukliden), Körperoberfläche, sonstiger oder n.n.bez. Applikationsort
92.23.09↔	Telekobaltgerät, Sonstige	92.27.10↔	Implantation oder Einsetzen radioaktiver Elemente (Brachytherapie mit umschlossenen Radionukliden), weibliche Geschlechtsorgane, n.n.bez.
92.24.00↔	Teleradiotherapie mit Photonen, Linearbeschleuniger, n.n.bez.	92.27.11↔	Implantation oder Einsetzen radioaktiver Elemente (Brachytherapie mit umschlossenen Radionukliden), intrauterin
92.24.01↔	Teleradiotherapie mit Photonen, Linearbeschleuniger, Großfeldbestrahlung	92.27.12↔	Implantation oder Einsetzen radioaktiver Elemente (Brachytherapie mit umschlossenen Radionukliden), intravaginal
92.24.02↔	Teleradiotherapie mit Photonen, Linearbeschleuniger, Halbkörperbestrahlung	92.27.13↔	Implantation oder Einsetzen radioaktiver Elemente (Brachytherapie mit umschlossenen Radionukliden), intrauterin und intravaginal kombiniert
92.24.03↔	Teleradiotherapie mit Photonen, Linearbeschleuniger, Ganzkörperbestrahlung	92.27.21↔	Implantation oder Einsetzen radioaktiver Elemente (Brachytherapie mit umschlossenen Radionukliden), Körperoberfläche
92.24.04↔	Teleradiotherapie mit Photonen, Linearbeschleuniger, Intraoperative Strahlentherapie	92.27.22↔	Implantation oder Einsetzen radioaktiver Elemente (Brachytherapie mit umschlossenen Radionukliden), intrakavitär
92.24.09↔	Teleradiotherapie mit Photonen, Linearbeschleuniger, sonstige	92.27.23↔	Implantation oder Einsetzen radioaktiver Elemente (Brachytherapie mit umschlossenen Radionukliden), intraluminal
92.24.11↔	Teleradiotherapie mit Photonen, Linearbeschleuniger, bis zu 2 Bestrahlungsfelder: Mit bildgestützter Einstellung	92.27.30↔	Implantation oder Einsetzen radioaktiver Elemente (Brachytherapie mit umschlossenen Radionukliden), Gefäss n.n.bez.
92.24.12↔	Teleradiotherapie mit Photonen, Linearbeschleuniger, mehr als 2 Bestrahlungsfelder: Mit bildgestützter Einstellung	92.27.31↔	Implantation oder Einsetzen radioaktiver Elemente (Brachytherapie mit umschlossenen Radionukliden), Koronargefäss
92.24.13↔	Teleradiotherapie mit Photonen, Linearbeschleuniger, 3D-geplante Bestrahlung: Mit bildgestützter Einstellung	92.27.39↔	Implantation oder Einsetzen radioaktiver Elemente (Brachytherapie mit umschlossenen Radionukliden), sonstiges Gefäss
92.24.14↔	Teleradiotherapie mit Photonen, Linearbeschleuniger, intensitätsmodulierte Radiotherapie: Mit bildgestützter Einstellung	92.27.40↔	Implantation oder Einsetzen radioaktiver Elemente (Brachytherapie mit umschlossenen Radionukliden), intraoperativ
92.24.21↔	Teleradiotherapie mit Photonen, Linearbeschleuniger, bis zu 2 Bestrahlungsfelder: Ohne bildgestützte Einstellung	92.27.70↔	Radioaktive Moulagen, n.n.bez.
92.24.22↔	Teleradiotherapie mit Photonen, Linearbeschleuniger, mehr als 2 Bestrahlungsfelder: Ohne bildgestützte Einstellung		
92.24.23↔	Teleradiotherapie mit Photonen, Linearbeschleuniger, 3D-geplante Bestrahlung: Ohne bildgestützte Einstellung		
92.24.24↔	Teleradiotherapie mit Photonen, Linearbeschleuniger, intensitätsmodulierte Radiotherapie: Ohne bildgestützte Einstellung		
92.24.30↔	Teleradiotherapie mit Photonen: hochkomplexe Radiotherapie mit spezialisierter Ausstattung		
92.25.00↔	Teleradiotherapie mit Elektronen, Linearbeschleuniger, n.n.bez.		
92.25.01↔	Teleradiotherapie mit Elektronen, Linearbeschleuniger, Großfeldbestrahlung		
92.25.02↔	Teleradiotherapie mit Elektronen, Linearbeschleuniger, Halbkörperbestrahlung		
92.25.03↔	Teleradiotherapie mit Elektronen, Linearbeschleuniger, Ganzkörperbestrahlung		
92.25.04↔	Teleradiotherapie mit Elektronen, Linearbeschleuniger, Intraoperative Strahlentherapie		
92.25.09↔	Teleradiotherapie mit Elektronen, Linearbeschleuniger, sonstige		
92.25.11↔	Teleradiotherapie mit Elektronen, Linearbeschleuniger, mit bildgestützte Einstellung		

92.27.71↔	Radioaktive Moulagen: Konstruktion und Applikation von oberflächlichen radioaktiven Moulagen	92.29.82↔	Bestrahlungsplanung für perkutane Bestrahlung und Brachytherapie, Bestrahlungsplanung mit Fusion von CT- und MRT-Bildern
92.27.72↔	Radioaktive Moulagen: Konstruktion und Applikation von nicht auf der Körperoberfläche verwendeten Applikatoren	92.29.83↔	Bestrahlungsplanung für perkutane Bestrahlung und Brachytherapie, Bestrahlungsplanung für die Brachytherapie, mittel
92.27.73↔	Radioaktive Moulagen: Konstruktion und Applikation von Augenapplikatoren	92.29.84↔	Bestrahlungsplanung für perkutane Bestrahlung und Brachytherapie, Bestrahlungsplanung für die Brachytherapie, komplex
92.27.79↔	Radioaktive Moulagen, sonstige	92.29.85↔	Bestrahlungsplanung für perkutane Bestrahlung und Brachytherapie, Bestrahlungsplanung ohne individuelle Dosisplanung
92.28.00↔	Injektion oder Instillation von Radioisotopen, n.n.bez.	92.29.86↔	Bestrahlungsplanung für perkutane Bestrahlung und Brachytherapie, Bestrahlungsplanung für perkutane Bestrahlung, mit individueller Dosisplanung
92.28.01↔	Instillation von offenen Radionukliden in Gelenke	92.29.87↔	Bestrahlungsplanung für perkutane Bestrahlung und Brachytherapie, Bestrahlungsplanung mit Fusion von CT- und PET-Bildern
92.28.02↔	Radiojodtherapie: Radiojodtherapie bis 1,2 GBq I-131: Ohne Gabe von rekombinantem Thyreotropin (rh-TSH)	92.29.88↔	Bestrahlungsplanung für perkutane Bestrahlung und Brachytherapie, Bestrahlungsplanung mit Fusion von CT-, MRT- und PET-Bildern
92.28.03↔	Radiojodtherapie: Radiojodtherapie bis 1,2 GBq I-131: Mit Gabe von rekombinantem Thyreotropin (rh-TSH)	92.29.89↔	Bestrahlungsplanung für perkutane Bestrahlung und Brachytherapie, sonstige
92.28.04↔	Radiojodtherapie: Radiojodtherapie über 1,2 bis unter 5 GBq I-131: Ohne Gabe von rekombinantem Thyreotropin (rh-TSH)	92.30.00↔	Stereotaktische Bestrahlung, einzeitig, n.n.bez.
92.28.05↔	Radiojodtherapie: Radiojodtherapie über 1,2 bis unter 5 GBq I-131: Mit Gabe von rekombinantem Thyreotropin (rh-TSH)	92.30.01↔	Stereotaktische Bestrahlung, einzeitig: Zerebral, n.n.bez.
92.28.06↔	Radiojodtherapie: Radiojodtherapie mit 5 und mehr GBq I-131: Ohne Gabe von rekombinantem Thyreotropin (rh-TSH)	92.30.02↔	Stereotaktische Bestrahlung, einzeitig: Extrazerebral, n.n.bez.
92.28.07↔	Radiojodtherapie: Radiojodtherapie mit 5 und mehr GBq I-131: Mit Gabe von rekombinantem Thyreotropin (rh-TSH)	92.30.20↔	Stereotaktische Bestrahlung, einzeitig: Zerebral, intensitätsmodulierte Radiotherapie
92.28.11↔	Therapie mit offenen Radionukliden bei Knochenmetastasen	92.30.21↔	Stereotaktische Bestrahlung, einzeitig: Zerebral, intensitätsmodulierte Bogenbestrahlung (IMAT)
92.28.12↔	Intravenöse palliative Schmerztherapie mit offenen Radionukliden bei Knochenmetastasen	92.30.22↔	Stereotaktische Bestrahlung, einzeitig: Zerebral, bildgestützte Einstellung
92.28.13↔	Radiorezeptortherapie mit DOTA-konjugierten Somatostatin-Analoga	92.30.30↔	Stereotaktische Bestrahlung, einzeitig: Extrazerebral, intensitätsmodulierte Radiotherapie
92.28.20↔	Radioimmuntherapie mit 90Y-Ibritumomab-Tiuxetan, parenteral	92.30.31↔	Stereotaktische Bestrahlung, einzeitig: Extrazerebral, intensitätsmodulierte Bogenbestrahlung (IMAT)
92.28.21↔	Gabe von Jod-131-MIBG (Metajodbenzylguanidin) parenteral	92.30.32↔	Stereotaktische Bestrahlung, einzeitig: Extrazerebral, bildgestützte Einstellung
92.28.31↔	Selektive intravaskuläre Radiochemoembolisation mit I-131-Lipiodol	92.30.99↔	Stereotaktische Bestrahlung, einzeitig, sonstige
92.28.32↔	Selektive intravaskuläre Radionuklidtherapie (SIRT) durch Embolisation von Yttrium-90-markierten Mikrosphären	92.31.00↔	Radiochirurgie mit Photonen n.n. bez., zerebral
92.28.33↔	Endovaskuläre Brachytherapie mit Rhenium-188	92.31.10↔	Radiochirurgie mit Photonen n.n. bez., extrazerebral
92.29.60↔	Konstruktion und Anpassung von Fixations- und Behandlungshilfen bei Strahlentherapie, Fixationsvorrichtung, n.n.bez.	92.32.00↔	Mehrquellige Photon-Radiochirurgie, n.n.bez.
92.29.61↔	Konstruktion und Anpassung von Fixations- und Behandlungshilfen bei Strahlentherapie, Fixationsvorrichtung, einfach	92.32.01↔	Mehrquellige Photon-Radiochirurgie: Gamma-knife
92.29.62↔	Konstruktion und Anpassung von Fixations- und Behandlungshilfen bei Strahlentherapie, Fixationsvorrichtung, mittlerer Schwierigkeitsgrad	92.33.00↔	Teilchen-Radiochirurgie, n.n.bez.
92.29.63↔	Konstruktion und Anpassung von Fixations- und Behandlungshilfen bei Strahlentherapie, Fixationsvorrichtung, komplex	92.33.01↔	Andere Hochvoltstrahlentherapie: Stereotaktische Bestrahlung, einzeitig, zerebral
92.29.64↔	Konstruktion und Anpassung von Fixations- und Behandlungshilfen bei Strahlentherapie, Behandlungshilfen	92.33.11↔	Andere Hochvoltstrahlentherapie: Stereotaktische Bestrahlung, einzeitig, extrazerebral
92.29.65↔	Konstruktion und Anpassung von Fixations- und Behandlungshilfen bei Strahlentherapie, individuelle Blöcke oder Viellamellenkollimator (MLC)	92.39.01↔	Andere Hochvoltstrahlentherapie, stereotaktische Bestrahlung, fraktioniert, zerebral, n.n.bez.
92.29.69↔	Konstruktion und Anpassung von Fixations- und Behandlungshilfen bei Strahlentherapie, sonstige	92.39.11↔	Andere Hochvoltstrahlentherapie, stereotaktische Bestrahlung, fraktioniert, extrazerebral, n.n.bez.
92.29.70↔	Bestrahlungssimulation für externe Bestrahlung und Brachytherapie, n.n.bez.	92.39.20↔	Andere Hochvoltstrahlentherapie, stereotaktische Bestrahlung, fraktioniert: zerebral, intensitätsmodulierte Radiotherapie
92.29.71↔	Bestrahlungssimulation für externe Bestrahlung und Brachytherapie: CT-gesteuerte Simulation für die externe Bestrahlung	92.39.21↔	Andere Hochvoltstrahlentherapie, stereotaktische Bestrahlung, fraktioniert: zerebral, intensitätsmodulierte Bogenbestrahlung (IMAT)
92.29.72↔	Bestrahlungssimulation für externe Bestrahlung und Brachytherapie, CT-gesteuerte Simulation für die Brachytherapie	92.39.22↔	Andere Hochvoltstrahlentherapie, stereotaktische Bestrahlung, fraktioniert: zerebral, bildgestützte Einstellung
92.29.73↔	Bestrahlungssimulation für externe Bestrahlung und Brachytherapie, Feldfestlegung mit Simulator, ohne 3D-Plan	92.39.29↔	Andere Hochvoltstrahlentherapie, stereotaktische Bestrahlung, fraktioniert, zerebral, sonstige
92.29.74↔	Bestrahlungssimulation für externe Bestrahlung und Brachytherapie, Feldfestlegung mit Simulator, mit 3D-Plan	92.39.30↔	Andere Hochvoltstrahlentherapie, stereotaktische Bestrahlung, fraktioniert: extrazerebral, intensitätsmodulierte Radiotherapie
92.29.79↔	Bestrahlungssimulation für externe Bestrahlung und Brachytherapie, Sonstige	92.39.31↔	Andere Hochvoltstrahlentherapie, stereotaktische Bestrahlung, fraktioniert: extrazerebral, intensitätsmodulierte Bogenbestrahlung (IMAT)
92.29.80↔	Bestrahlungsplanung für perkutane Bestrahlung und Brachytherapie, n.n.bez.	92.39.32↔	Andere Hochvoltstrahlentherapie, stereotaktische Bestrahlung, fraktioniert: extrazerebral, bildgestützte Einstellung
92.29.81↔	Bestrahlungsplanung für perkutane Bestrahlung und Brachytherapie, Bestrahlungsplanung für die intensitätsmodulierte Radiotherapie	92.39.39↔	Andere Hochvoltstrahlentherapie, stereotaktische Bestrahlung, fraktioniert, extrazerebral, sonstige
		92.41↔	Intraoperative Strahlentherapie mit Elektronen

ADRG N21**Hysterektomie ausser bei bösartiger Neubildung, ohne äusserst schwere oder schwere CC, ohne komplexen Eingriff**

Hauptdiagnose nicht in Tabelle N21-1 und Prozedur in Tabelle N21-2

DRG N21Z**Hysterektomie ausser bei bösartiger Neubildung, ohne äusserst schwere oder schwere CC, ohne komplexen Eingriff****Diagnose N21-1**

C51.0	Bösartige Neubildung der Vulva: Labium majus	C57.0	Bösartige Neubildung: Tuba uterina [Fallopio]
C51.1	Bösartige Neubildung der Vulva: Labium minus	C57.1	Bösartige Neubildung: Lig latum uteri
C51.2	Bösartige Neubildung der Vulva: Klitoris	C57.2	Bösartige Neubildung: Lig teres uteri
C51.8	BNB: Vulva, mehrere Teilbereiche überlappend	C57.3	Bösartige Neubildung: Parametrium
C51.9	Bösartige Neubildung: Vulva, nicht näher bezeichnet	C57.4	Bösartige Neubildung: Uterine Adnexe, nnbez
C52	Bösartige Neubildung der Vagina	C57.7	BNB: Sonstige näher bezeichnete weibliche Genitalorgane
C53.0	Bösartige Neubildung: Endozervix	C57.8	BNB: Weibliche Genitalorgane, mehr Teilbereiche überlapp
C53.1	Bösartige Neubildung: Ektozervix	C57.9	BNB: Weibliches Genitalorgan, nicht näher bezeichnet
C53.8	BNB: Cervix uteri, mehrere Teilbereiche überlappend	C58	BNB Plazenta
C53.9	Bösartige Neubildung: Cervix uteri, nicht näher bezeichnet	C76.3	BNB ungenau bezeichneter Lokalisationen: Becken
C54.0	Bösartige Neubildung: Isthmus uteri	C79.6	Sekundäre bösartige Neubildung des Ovars
C54.1	Bösartige Neubildung: Endometrium	C79.82	Sekundäre bösartige Neubildung der Genitalorgane
C54.2	Bösartige Neubildung: Myometrium	D39.0	NB unsich/unbek Verhalt Uterus
C54.3	Bösartige Neubildung: Fundus uteri	D39.1	NB unsich/unbek Verhalt Ovar
C54.8	BNB: Corpus uteri, mehrere Teilbereiche überlappend	D39.2	NB unsich/unbek Verhalt Plazenta
C54.9	Bösartige Neubildung: Corpus uteri, nicht näher bezeichnet	D39.7	Neub unsich/unbek Verh sonst weibl Genitalorg
C55	Bösartige Neubildung des Uterus, Teil nnbez	D39.9	NB unsich/unbek Verhalt weibl Genitalorg, nnbez
C56	Bösartige Neubildung des Ovars		

Prozedur N21-2

40.3x.00↔	Exzision von regionalen Lymphknoten, n.n.bez.	59.91↔	Exzision am perirenalen oder perivesikalen Gewebe
40.3x.09↔	Exzision von regionalen Lymphknoten, sonstige	68.31↔	Laparoskopische suprazervikale Hysterektomie [LSH]
40.3x.10↔	Regionale Lymphadenektomie als selbständiger Eingriff, n.n.bez.	68.39↔	Sonstige und nicht näher bezeichnete subtotale abdominale Hysterektomie
40.3x.11↔	Regionale Lymphadenektomie als selbständiger Eingriff, zervikal	68.41.00↔	Laparoskopische totale abdominale Hysterektomie, n.n.bez.
40.3x.12↔	Regionale Lymphadenektomie als selbständiger Eingriff, axillär	68.41.09↔	Laparoskopische totale abdominale Hysterektomie, sonstige
40.3x.13↔	Regionale Lymphadenektomie als selbständiger Eingriff, paraaortal, pelvin, obturatorisch oder iliakal	68.41.10↔	Laparoskopische totale abdominale Hysterektomie mit Salpingoovarektomie, n.n.bez.
40.3x.14↔	Regionale Lymphadenektomie als selbständiger Eingriff, inguinal, offen chirurgisch	68.41.11↔	Laparoskopische totale abdominale Hysterektomie mit einseitiger Salpingoovarektomie
40.3x.15↔	Regionale Lymphadenektomie als selbständiger Eingriff, inguinale, laparoskopisch	68.41.12↔	Laparoskopische totale abdominale Hysterektomie mit beidseitiger Salpingoovarektomie
40.3x.16↔	Regionale Lymphadenektomie als selbständiger Eingriff, mediastinal und peribronchial	68.41.19↔	Laparoskopische totale abdominale Hysterektomie mit Salpingoovarektomie, sonstige
40.3x.19↔	Regionale Lymphadenektomie als selbständiger Eingriff, sonstige	68.49.00↔	Sonstige und nicht näherbezeichnete totale abdominale Hysterektomie, n.n.bez.
40.3x.20↔	Regionale Lymphadenektomie im Rahmen eines anderen Eingriffs, n.n.bez.	68.49.09↔	Sonstige und nicht näher bezeichnete totale abdominale Hysterektomie, sonstige
40.3x.21↔	Regionale Lymphadenektomie im Rahmen eines anderen Eingriffs, zervikal	68.49.10↔	Sonstige und nicht näher bezeichnete totale abdominale Hysterektomie ohne Salpingoovarektomie
40.3x.22↔	Regionale Lymphadenektomie im Rahmen eines anderen Eingriffs, axillär	68.49.20↔	Sonstige und nicht näher bezeichnete totale abdominale Hysterektomie mit Salpingoovarektomie, n.n.bez.
40.3x.23↔	Regionale Lymphadenektomie im Rahmen eines anderen Eingriffs, paraaortal, pelvin oder iliakal	68.49.21↔	Sonstige und nicht näher bezeichnete totale abdominale Hysterektomie mit einseitiger Salpingoovarektomie
40.3x.24↔	Regionale Lymphadenektomie im Rahmen eines anderen Eingriffs, obturatorisch	68.49.22↔	Sonstige und nicht näher bezeichnete totale abdominale Hysterektomie mit beidseitiger Salpingoovarektomie
40.3x.25↔	Regionale Lymphadenektomie im Rahmen eines anderen Eingriffs, inguinale	68.49.29↔	Sonstige und nicht näher bezeichnete totale abdominale Hysterektomie mit Salpingoovarektomie, sonstige
40.3x.26↔	Regionale Lymphadenektomie im Rahmen eines anderen Eingriffs, mediastinal und peribronchial	68.51.00↔	Laparoskopisch unterstützte vaginale Hysterektomie (LAVH), n.n.bez.
40.3x.29↔	Regionale Lymphadenektomie im Rahmen eines anderen Eingriffs, sonstige	68.51.10↔	Laparoskopisch unterstützte vaginale Hysterektomie (LAVH), ohne Salpingoovarektomie, n.n.bez.
59.02↔	Sonstige Lösung von perirenalen oder periureteralen Adhäsionen	68.51.19↔	Laparoskopisch unterstützte vaginale Hysterektomie (LAVH), ohne Salpingoovarektomie, sonstige
59.03.00↔	Laparoskopische Lösung von perirenalen oder periureteralen Adhäsionen, n.n.bez.	68.51.20↔	Laparoskopisch unterstützte vaginale Hysterektomie (LAVH), mit Salpingoovarektomie, n.n.bez.
59.03.10↔	Ureterolyse ohne intraperitoneale Verlagerung, laparoskopisch	68.51.21↔	Laparoskopisch unterstützte vaginale Hysterektomie (LAVH), mit einseitiger Salpingoovarektomie
59.03.11↔	Ureterolyse mit intraperitoneale Verlagerung, laparoskopisch	68.51.22↔	Laparoskopisch unterstützte vaginale Hysterektomie (LAVH), mit beidseitiger Salpingoovarektomie
59.03.99↔	Laparoskopische Lösung von perirenalen oder periureteralen Adhäsionen, sonstige		

68.51.29↔	Laparoskopisch unterstützte vaginale Hysterektomie (LAVH), mit Salpingoovarektomie, sonstige	68.59.21↔	Sonstige und nicht näher bezeichnete vaginale Hysterektomie, mit einseitiger Salpingoovarektomie
68.51.99↔	Laparoskopisch unterstützte vaginale Hysterektomie (LAVH), sonstige	68.59.22↔	Sonstige und nicht näher bezeichnete vaginale Hysterektomie, mit beidseitiger Salpingoovarektomie
68.59.00↔	Sonstige und nicht näherbezeichnete vaginale Hysterektomie, n.n.bez.	68.59.29↔	Sonstige und nicht näher bezeichnete vaginale Hysterektomie, mit Salpingoovarektomie, sonstige
68.59.10↔	Sonstige und nicht näher bezeichnete vaginale Hysterektomie, ohne Salpingoovarektomie, n.n.bez.	68.59.99↔	Sonstige und nicht näherbezeichnete vaginale Hysterektomie, sonstige
68.59.19↔	Sonstige und nicht näher bezeichnete vaginale Hysterektomie, ohne Salpingoovarektomie, sonstige	68.9↔	Sonstige und nicht näher bezeichnete Hysterektomie
68.59.20↔	Sonstige und nicht näher bezeichnete vaginale Hysterektomie, mit Salpingoovarektomie, n.n.bez.		

ADRG N23**Andere rekonstruktive Eingriffe an den weiblichen Geschlechtsorganen oder Myomenukleation**

Mindestens eine Prozedur in Tabelle N23-1

DRG N23Z**Andere rekonstruktive Eingriffe an den weiblichen Geschlechtsorganen oder Myomenukleation****Prozedur N23-1**

59.4↔	Suprapubische Schlingensuspension	68.29.19↔	Exzision oder Destuktion einer Uterusläsion, sonstige
59.5↔	Retropubische urethrale Suspension	68.29.20↔	Enukleation eines Myoms des Uterus, n.n.bez.
59.73.10↔	Transvaginale Suspension mit alloplastischer Bänderinlage, n.n.bez.	68.29.21↔	Enukleation eines Myoms des Uterus, offen chirurgisch (abdominal)
59.73.11↔	Transvaginale Suspension mit alloplastischer Bänderinlage, spannungsfreies transvaginales Band (TVT)	68.29.22↔	Enukleation eines Myoms des Uterus, vaginal
59.73.12↔	Transvaginale Suspension mit alloplastischer Bänderinlage, transobturatorisches Band (TOT)	68.29.23↔	Enukleation eines Myoms des Uterus, vaginal, laparoskopisch assistiert
59.73.19↔	Transvaginale Suspension mit alloplastischer Bänderinlage, sonstige	68.29.24↔	Enukleation eines Myoms des Uterus, laparoskopisch
59.79↔	Sonstige plastische Rekonstruktion bei Stressinkontinenz	68.29.25↔	Enukleation eines Myoms des Uterus, hysteroskopisch
68.29.00↔	Sonstige Exzision oder Destuktion einer Uterusläsion, n.n.bez.	68.29.29↔	Enukleation eines Myoms des Uterus, sonstige
68.29.10↔	Exzision oder Destuktion einer Uterusläsion, n.n.bez.	68.29.30↔	Myomektomie am Uterus, n.n.bez.
68.29.11↔	Exzision oder Destuktion einer Uterusläsion, offen chirurgisch (abdominal)	68.29.31↔	Myomektomie am Uterus, offen chirurgisch (abdominal)
68.29.12↔	Exzision oder Destuktion einer Uterusläsion, vaginal	68.29.32↔	Myomektomie am Uterus, vaginal
68.29.13↔	Exzision oder Destuktion einer Uterusläsion, vaginal, laparoskopisch assistiert	68.29.33↔	Myomektomie am Uterus, vaginal, laparoskopisch assistiert
68.29.14↔	Exzision oder Destuktion einer Uterusläsion, laparoskopisch	68.29.34↔	Myomektomie am Uterus, laparoskopisch
68.29.15↔	Exzision oder Destuktion einer Uterusläsion, hysteroskopisch	68.29.35↔	Myomektomie am Uterus, hysteroskopisch
		68.29.39↔	Myomektomie am Uterus, sonstige
		68.29.99↔	Sonstige Exzision oder Destuktion einer Uterusläsion, sonstige

ADRG N25**Andere Eingriffe an Uterus und Adnexen ausser bei bösartiger Neubildung, ohne komplexe Diagnose oder diagnostische Laparoskopie**

Hauptdiagnose nicht in Tabelle N25-1 und Prozedur in Tabelle N25-2 oder Prozedur in Tabelle N25-3

DRG N25Z**Andere Eingriffe an Uterus und Adnexen ausser bei bösartiger Neubildung, ohne komplexe Diagnose oder diagnostische Laparoskopie****Diagnose N25-1**

C51.0	Bösartige Neubildung der Vulva: Labium majus	C54.3	Bösartige Neubildung: Fundus uteri
C51.1	Bösartige Neubildung der Vulva: Labium minus	C54.8	BNB: Corpus uteri, mehrere Teilbereiche überlappend
C51.2	Bösartige Neubildung der Vulva: Klitoris	C54.9	Bösartige Neubildung: Corpus uteri, nicht näher bezeichnet
C51.8	BNB: Vulva, mehrere Teilbereiche überlappend	C55	Bösartige Neubildung des Uterus, Teil nnbez
C51.9	Bösartige Neubildung: Vulva, nicht näher bezeichnet	C56	Bösartige Neubildung des Ovars
C52	Bösartige Neubildung der Vagina	C57.0	Bösartige Neubildung: Tuba uterina [Fallopio]
C53.0	Bösartige Neubildung: Endozervix	C57.1	Bösartige Neubildung: Lig latum uteri
C53.1	Bösartige Neubildung: Ektozervix	C57.2	Bösartige Neubildung: Lig teres uteri
C53.8	BNB: Cervix uteri, mehrere Teilbereiche überlappend	C57.3	Bösartige Neubildung: Parametrium
C53.9	Bösartige Neubildung: Cervix uteri, nicht näher bezeichnet	C57.4	Bösartige Neubildung: Uterine Adnexe, nnbez
C54.0	Bösartige Neubildung: Isthmus uteri	C57.7	BNB: Sonstige näher bezeichnete weibliche Genitalorgane
C54.1	Bösartige Neubildung: Endometrium	C57.8	BNB: Weibliche Genitalorgane, mehr Teilbereiche überlapp
C54.2	Bösartige Neubildung: Myometrium	C57.9	BNB: Weibliches Genitalorgan, nicht näher bezeichnet

C58	BNB Plazenta	D39.1	NB unsich/unbek Verhalt Ovar
C76.3	BNB ungenau bezeichneter Lokalisationen: Becken	D39.2	NB unsich/unbek Verhalt Plazenta
C79.6	Sekundäre bösartige Neubildung des Ovars	D39.7	Neub unsich/unbek Verh sonst weibl Genitalorg
C79.82	Sekundäre bösartige Neubildung der Genitalorgane	D39.9	NB unsich/unbek Verhalt weibl Genitalorg, nnbez
D39.0	NB unsich/unbek Verhalt Uterus		

Prozedur N25-2

54.23↔	Biopsie am Peritoneum	66.39.99↔	Sonstige beidseitige Destruktion oder Verschluss der Tubae uterinae, sonstige
59.91↔	Exzision am perirenaln oder perivesikalen Gewebe	66.4x.00↔	Totale einseitige Salpingektomie, n.n.bez
59.92↔	Sonstige Operationen am perirenaln oder perivesikalen Gewebe	66.4x.10↔	Totale einseitige Salpingektomie, offen chirurgisch (abdominal)
65.01↔	Laparoskopische Ovariectomie	66.4x.20↔	Totale einseitige Salpingektomie, laparoskopisch
65.09↔	Sonstige Ovariectomie	66.4x.99↔	Totale einseitige Salpingektomie, sonstige
65.11↔	Aspirationsbiopsie am Ovar	66.51.00↔	Entfernen beider Tubae uterinae im gleichen Eingriff, n.n.bez
65.12↔	Sonstige Biopsie am Ovar	66.51.10↔	Entfernen beider Tubae uterinae im gleichen Eingriff, offen chirurgisch (abdominal)
65.13↔	Laparoskopische Biopsie am Ovar	66.51.20↔	Entfernen beider Tubae uterinae im gleichen Eingriff, laparoskopisch
65.14↔	Sonstige laparoskopische diagnostische Massnahmen am Ovar	66.51.99↔	Entfernen beider Tubae uterinae im gleichen Eingriff, sonstige
65.15↔	Diagnostische (perkutane) Punktion des Ovars	66.52↔	Entfernen einer belassenen Tuba uterina
65.21↔	Marsupialisation einer ovariellen Zyste	66.61.00↔	Exzision oder Destruktion einer Läsion einer Tuba uterina, n.n.bez.
65.22↔	Keilresektion am Ovar	66.61.10↔	Exzision oder Destruktion einer Läsion einer Tuba uterina, offen chirurgisch (abdominal)
65.23↔	Laparoskopische Marsupialisation einer ovariellen Zyste	66.61.20↔	Exzision oder Destruktion einer Läsion einer Tuba uterina, vaginal
65.24↔	Laparoskopische Keilresektion am Ovar	66.61.21↔	Exzision oder Destruktion einer Läsion einer Tuba uterina, vaginal, laparoskopisch assistiert
65.25↔	Sonstige laparoskopische lokale Exzision oder Destruktion am Ovar	66.61.30↔	Exzision oder Destruktion einer Läsion einer Tuba uterina, laparoskopisch
65.29↔	Sonstige lokale Exzision oder Destruktion am Ovar	66.61.99↔	Exzision oder Destruktion einer Läsion einer Tuba uterina, sonstige
65.39↔	Sonstige einseitige Ovariectomie	66.62↔	Salpingektomie mit Entfernen einer Eileiterschwangerschaft
65.51↔	Sonstiges Entfernen beider Ovarien während desselben operativen Eingriffs	66.63.00↔	Beidseitige partielle Salpingektomie, n.n.bez.
65.71↔	Sonstige einfache Naht am Ovar	66.63.10↔	Beidseitige partielle Salpingektomie, offen chirurgisch (abdominal)
65.72↔	Sonstige Reimplantation eines Ovars	66.63.20↔	Beidseitige partielle Salpingektomie, vaginal
65.73↔	Sonstige Salpingoovarioplastik	66.63.21↔	Beidseitige partielle Salpingektomie, vaginal, laparoskopisch assistiert
65.74↔	Laparoskopische einfache Naht am Ovar	66.63.30↔	Beidseitige partielle Salpingektomie, laparoskopisch
65.75↔	Laparoskopische Reimplantation eines Ovars	66.63.99↔	Beidseitige partielle Salpingektomie, sonstige
65.76↔	Laparoskopische Salpingoovarioplastik	66.69.00↔	Partielle Salpingektomie, n.n.bez.
65.79↔	Sonstige plastische Rekonstruktion am Ovar	66.69.10↔	Partielle Salpingektomie, offen chirurgisch (abdominal)
65.81.00↔	Laparoskopische Lösung von Adhäsionen an Ovar und Tuba uterina, n.n.bez.	66.69.20↔	Partielle Salpingektomie, vaginal
65.81.10↔	Laparoskopische Lösung von Adhäsionen an Ovar und Tuba uterina am Peritoneum des weiblichen Beckens	66.69.21↔	Partielle Salpingektomie, vaginal, laparoskopisch assistiert
65.81.99↔	Laparoskopische Lösung von Adhäsionen an Ovar und Tuba uterina, sonstige	66.69.30↔	Partielle Salpingektomie, laparoskopisch
65.89.00↔	Sonstige Lösung von Adhäsionen von Ovar und Tuba uterina, n.n.bez.	66.69.99↔	Partielle Salpingektomie, sonstige
65.89.10↔	Sonstige Lösung von Adhäsionen von Ovar und Tuba uterina, offen chirurgisch	66.71↔	Einfache Naht an einer Tuba uterina
65.89.11↔	Sonstige Lösung von Adhäsionen von Ovar und Tuba uterina, mit mikrochirurgischer Versorgung	66.72↔	Salpingoovariostomie
65.89.12↔	Sonstige Lösung von Adhäsionen von Ovar und Tuba uterina am Peritoneum des weiblichen Beckens, offen chirurgisch	66.79.00↔	Sonstige plastische Rekonstruktion an der Tuba uterina, n.n.bez.
65.89.13↔	Sonstige Lösung von Adhäsionen von Ovar und Tuba uterina am Peritoneum des weiblichen Beckens, mit mikrochirurgischer Versorgung	66.79.10↔	Sonstige plastische Rekonstruktion an der Tuba uterina, offen chirurgisch (abdominal)
65.89.99↔	Sonstige Lösung von Adhäsionen von Ovar und Tuba uterina, sonstige	66.79.20↔	Sonstige plastische Rekonstruktion an der Tuba uterina, vaginal
65.92↔	Ovar-Transplantation	66.79.21↔	Sonstige plastische Rekonstruktion an der Tuba uterina, vaginal, laparoskopisch assistiert
65.93↔	Manuelle Ruptur einer ovariellen Zyste	66.79.30↔	Sonstige plastische Rekonstruktion an der Tuba uterina, laparoskopisch
65.94↔	Denervation am Ovar	66.79.99↔	Sonstige plastische Rekonstruktion an der Tuba uterina, sonstige
65.95↔	Lösung einer Torsion am Ovar	66.92↔	Einseitige Destruktion oder Verschluss einer Tuba uterina
65.99↔	Sonstige Operationen am Ovar	66.93↔	Implantation oder Ersetzen einer Tuba uterina-Prothese
66.01↔	Salpingotomie	66.94↔	Entfernen einer Tuba uterina-Prothese
66.11.00↔	Biopsie an den Tubae uterinae, n.n.bez.	66.95↔	Insufflation einer therapeutischen Substanz in die Tubae uterinae
66.11.10↔	Biopsie an den Tubae uterinae, perkutane (Nadel-) Biopsie	66.96↔	Dilatation einer Tuba uterina
66.11.11↔	Biopsie an den Tubae uterinae, perkutane (Nadel-) Biopsie mit Steuerung durch bildgebende Verfahren	66.97↔	Fimbrienimplantation in die Uteruswand
66.11.20↔	Biopsie an den Tubae uterinae durch Inzision (offen)	66.99↔	Sonstige Operation an einer Tuba uterina
66.11.99↔	Biopsie an den Tubae uterinae, sonstige	68.0↔	Hysterotomie
66.39.00↔	Sonstige beidseitige Destruktion oder Verschluss der Tubae uterinae, n.n.bez.	68.13↔	Offene Biopsie am Uterus
66.39.10↔	Sonstige beidseitige Destruktion oder Verschluss der Tubae uterinae, durch Elektrokoagulation		

68.14↔	Offene Biopsie an den uterinen Ligamenten	69.49.21↔	Sonstige plastische Rekonstruktion am Uterus und Metroplastik, vaginal, laparoskopisch assistiert
68.15↔	Geschlossene Biopsie an den uterinen Ligamenten	69.49.30↔	Sonstige plastische Rekonstruktion am Uterus und Metroplastik, laparoskopisch
68.16↔	Geschlossene Biopsie am Uterus	69.49.99↔	Sonstige plastische Rekonstruktion am Uterus und Metroplastik, sonstige
69.23↔	Plastische Rekonstruktion bei chronischer Inversio uteri mit vaginalem Zugang	69.91↔	Einsetzen einer therapeutischen Uteruseinlage
69.29↔	Sonstige plastische Rekonstruktion an Uterus und uterinem Halteapparat	69.93↔	Einsetzen von Laminarien
69.3↔	Parazervikale Uterusdenervation	69.98↔	Sonstige Operationen am uterinen Halteapparat
69.41↔	Naht eines Risses am Uterus	69.99↔	Sonstige Operationen an Zervix und Uterus
69.42↔	Verschluss einer Uterusfistel	70.23↔	Biopsie am Douglasraum
69.49.00↔	Sonstige plastische Rekonstruktion am Uterus und Metroplastik, n.n.bez.	75.50↔	Naht eines frischen geburtsbedingten Uterusrisses, n.n.bez.
69.49.10↔	Sonstige plastische Rekonstruktion am Uterus und Metroplastik, offen chirurgisch (abdominal)	75.52↔	Naht eines frischen geburtsbedingten Risses des Corpus uteri
69.49.20↔	Sonstige plastische Rekonstruktion am Uterus und Metroplastik, vaginal		

Prozedur N25-3

39.79.00↔	Sonstige endovaskuläre Korrektur (von Aneurysmen) an sonstigen Gefässen, n.n.bez.	39.79.44↔	Selektive Embolisation mit ablösbaren Ballons von thorakalen Gefässen
39.79.10↔	Endovaskuläre Implantation eines Grafts an sonstigen Gefässen, n.n.bez.	39.79.45↔	Selektive Embolisation mit ablösbaren Ballons von viszeralen Gefässen
39.79.11↔	Endovaskuläre Implantation eines Grafts an Viszeralgefässen	39.79.46↔	Selektive Embolisation mit ablösbaren Ballons von abdominalen Gefässen
39.79.12↔	Endovaskuläre Implantation eines Grafts an Gefässen des Beckens	39.79.47↔	Selektive Embolisation mit ablösbaren Ballons von spinalen Gefässen
39.79.13↔	Endovaskuläre Implantation eines Grafts an abdominalen Gefässen	39.79.48↔	Selektive Embolisation mit ablösbaren Ballons von Gefässen der unteren Extremitäten
39.79.19↔	Endovaskuläre Implantation eines Grafts an sonstigen Gefässen, sonstige	39.79.49↔	Selektive Embolisation mit ablösbaren Ballons von sonstigen Gefässen, sonstige
39.79.20↔	Coil-Embolisation oder -Verschluss von sonstigen Gefässen, n.n.bez.	39.79.50↔	Selektive Embolisation mit Schirmen von sonstigen Gefässen, n.n.bez.
39.79.21↔	Coil-Embolisation oder -Verschluss von Gefässen der oberen Extremitäten	39.79.51↔	Selektive Embolisation mit Schirmen von Gefässen der oberen Extremitäten
39.79.22↔	Coil-Embolisation oder -Verschluss der Aorta	39.79.52↔	Selektive Embolisation mit Schirmen der Aorta
39.79.23↔	Coil-Embolisation oder -Verschluss des Ductus arteriosus apertus	39.79.53↔	Selektive Embolisation mit Schirmen des Ductus arteriosus apertus
39.79.24↔	Coil-Embolisation oder -Verschluss von thorakalen Gefässen	39.79.54↔	Selektive Embolisation mit Schirmen von thorakalen Gefässen
39.79.25↔	Coil-Embolisation oder -Verschluss von viszeralen Gefässen	39.79.55↔	Selektive Embolisation mit Schirmen von viszeralen Gefässen
39.79.26↔	Coil-Embolisation oder -Verschluss von abdominalen Gefässen	39.79.56↔	Selektive Embolisation mit Schirmen von abdominalen Gefässen
39.79.27↔	Coil-Embolisation oder -Verschluss von Gefässen der unteren Extremitäten	39.79.57↔	Selektive Embolisation mit Schirmen von Gefässen der unteren Extremitäten
39.79.28↔	Coil-Embolisation oder -Verschluss von spinalen Gefässen	39.79.58↔	Selektive Embolisation mit Schirmen von spinalen Gefässen
39.79.29↔	Coil-Embolisation oder -Verschluss von sonstigen Gefässen, sonstige	39.79.59↔	Selektive Embolisation mit Schirmen von sonstigen Gefässen, sonstige
39.79.30↔	Selektive Embolisation mit embolisierenden Flüssigkeiten von sonstigen Gefässen, n.n.bez.	39.79.60↔	Selektive Embolisation mit Partikeln von sonstigen Gefässen, n.n.bez.
39.79.31↔	Selektive Embolisation mit embolisierenden Flüssigkeiten von Gefässen der oberen Extremitäten	39.79.61↔	Selektive Embolisation mit Partikeln von Gefässen der oberen Extremitäten
39.79.32↔	Selektive Embolisation mit embolisierenden Flüssigkeiten der Aorta	39.79.62↔	Selektive Embolisation mit Partikeln der Aorta
39.79.33↔	Selektive Embolisation mit embolisierenden Flüssigkeiten des Ductus arteriosus apertus	39.79.63↔	Selektive Embolisation mit Partikeln des Ductus arteriosus apertus
39.79.34↔	Selektive Embolisation mit embolisierenden Flüssigkeiten von thorakalen Gefässen	39.79.64↔	Selektive Embolisation mit Partikeln von thorakalen Gefässen
39.79.35↔	Selektive Embolisation mit embolisierenden Flüssigkeiten von viszeralen Gefässen	39.79.65↔	Selektive Embolisation mit Partikeln von viszeralen Gefässen
39.79.36↔	Selektive Embolisation mit embolisierenden Flüssigkeiten von abdominalen Gefässen	39.79.66↔	Selektive Embolisation mit Partikeln von abdominalen Gefässen
39.79.37↔	Selektive Embolisation mit embolisierenden Flüssigkeiten von Gefässen der unteren Extremitäten	39.79.67↔	Selektive Embolisation mit Partikeln von Gefässen der unteren Extremitäten
39.79.38↔	Selektive Embolisation mit embolisierenden Flüssigkeiten von spinalen Gefässen	39.79.68↔	Selektive Embolisation mit Partikeln von spinalen Gefässen
39.79.39↔	Selektive Embolisation mit embolisierenden Flüssigkeiten von sonstigen Gefässen, sonstige	39.79.69↔	Selektive Embolisation mit Partikeln von sonstigen Gefässen, sonstige
39.79.40↔	Selektive Embolisation mit ablösbaren Ballons von sonstigen Gefässen, n.n.bez.	39.79.70↔	Kathetertechnischer Verschluss von Arterien mittels Laser, sonstigen Gefässen, n.n.bez.
39.79.41↔	Selektive Embolisation mit ablösbaren Ballons von Gefässen der oberen Extremitäten	39.79.71↔	Kathetertechnischer Verschluss mittels Laser, an Arterien der oberen Extremitäten
39.79.42↔	Selektive Embolisation mit ablösbaren Ballons der Aorta	39.79.72↔	Kathetertechnischer Verschluss mittels Laser, an der Aorta
39.79.43↔	Selektive Embolisation mit ablösbaren Ballons des Ductus arteriosus apertus	39.79.74↔	Kathetertechnischer Verschluss mittels Laser, an thorakalen Gefässen
		39.79.75↔	Kathetertechnischer Verschluss mittels Laser, an Gefässen der unteren Extremitäten
		39.79.76↔	Kathetertechnischer Verschluss mittels Laser, an viszeralen Gefässen

39.79.77↔	Kathetertechnischer Verschluss mittels Laser, an abdominalen Gefäßen	39.79.87↔	Kathetertechnischer Verschluss mittels Radiofrequenz an abdominalen Gefäßen
39.79.79↔	Kathetertechnischer Verschluss von Arterien mittels Laser, sonstigen Gefäßen, sonstige	39.79.89↔	Kathetertechnischer Verschluss mittels Radiofrequenz an sonstigen Gefäßen, sonstige
39.79.80↔	Kathetertechnischer Verschluss von Arterien mittels Radiofrequenz sonstigen Gefäßen, n.n.bez.	39.79.99↔	Sonstige endovaskuläre Korrektur (von Aneurysmen) an sonstigen Gefäßen, sonstige
39.79.81↔	Kathetertechnischer Verschluss mittels Radiofrequenz an Arterien der oberen Extremitäten	54.21.00↔	Laparoskopie, n.n.bez.
39.79.82↔	Kathetertechnischer Verschluss mittels Radiofrequenz an der Aorta	54.21.10↔	Laparoskopie, Diagnostische Laparoskopie
39.79.84↔	Kathetertechnischer Verschluss mittels Radiofrequenz an thorakalen Gefäßen	54.21.20↔	Laparoskopie, Zugangsweg für chirurgische (therapeutische) Interventionen
39.79.85↔	Kathetertechnischer Verschluss mittels Radiofrequenz an Gefäßen der unteren Extremitäten	54.21.30↔	Laparoskopie, Laparoskopie mit Drainage
39.79.86↔	Kathetertechnischer Verschluss mittels Radiofrequenz an viszeralen Gefäßen	54.21.99↔	Laparoskopie, sonstige
		65.91↔	Aspiration am Ovar

ADRG N33**Mehrzeitige Eingriffe oder komplizierende Prozeduren mit bestimmtem operativen Eingriff bei Krankheiten und Störungen der weiblichen Geschlechtsorgane**

Mehrzeitige komplexe OR-Prozeduren oder Vierzeitige bestimmte OR-Prozeduren und (Definition der DRG (N34Z oder Definition der DRG (N01A oder Definition der DRG (N01B oder Definition der DRG (N01C oder Definition der DRG (N02A oder Definition der DRG (N03A) oder Komplizierende Prozeduren und (Definition der DRG (N34Z oder Definition der DRG (N01A oder Definition der DRG (N01B oder Definition der DRG (N01C oder Definition der DRG (N02A oder Definition der DRG (N03A)

DRG N33Z**Mehrzeitige Eingriffe oder komplizierende Prozeduren mit bestimmtem operativen Eingriff bei Krankheiten und Störungen der weiblichen Geschlechtsorgane****ADRG N34****Grosse Eingriffe an Darm oder Harnblase bei Krankheiten und Störungen der weiblichen Geschlechtsorgane**

Prozedur in Tabelle N34-1

DRG N34Z**Grosse Eingriffe an Darm oder Harnblase bei Krankheiten und Störungen der weiblichen Geschlechtsorgane****Prozedur N34-1**

45.61↔	Multiple Segmentresektion am Dünndarm	48.5x.11↔	Erweiterte abdominoperineale und abdominosakrale Rektumresektion
45.62↔	Sonstige Teilresektion am Dünndarm	48.5x.99↔	Abdominoperineale Rektumresektion, sonstige
45.63.00↔	Totalexstirpation des Dünndarms, n.n.bez.	48.61↔	Transsakrale Rektosigmoidektomie
45.63.99↔	Totalexstirpation des Dünndarms, sonstige	48.62↔	Anteriore Rektumresektion mit gleichzeitiger Kolostomie
45.71↔	Multiple Segmentresektion am Dickdarm	48.63.00↔	Sonstige anteriore Rektumresektion, n.n.bez.
45.72↔	Zäkumresektion	48.63.10↔	Sonstige anteriore Rektumresektion, Erweiterte anteriore Resektion
45.73↔	Hemikolektomie rechts	48.63.99↔	Sonstige anteriore Rektumresektion, sonstige
45.74↔	Resektion des Colon transversum	48.64.00↔	Posteriore Rektumresektion, n.n.bez.
45.75↔	Hemikolektomie links	48.64.10↔	Posteriore Rektumresektion, Posteriore Rektumresektion mit Enterostoma und Blindverschluss
45.76↔	Sigmoidektomie	48.64.99↔	Posteriore Rektumresektion, sonstige
45.79.00↔	Sonstige Teilresektion am Dickdarm, n.n.bez.	48.65↔	Rektumresektion nach Duhamel
45.79.10↔	Segmentresektion am Dickdarm	48.69.00↔	Sonstige Rektumresektion, n.n.bez.
45.79.11↔	Resektion multipler Dickdarmsegmente	48.69.10↔	Sonstige Rektumresektion mit Enterostoma und Blindverschluss
45.79.12↔	Subtotale Kolektomie	48.69.11↔	Sonstige Rektumresektion ohne Sphinktererhaltung
45.79.20↔	Erweiterte Sigmaresektion	48.69.99↔	Sonstige Rektumresektion, sonstige
45.79.21↔	Erweiterte Hemikolektomie rechts und links	56.51.00↔	Aufbau einer kutanen Ureteroileostomie, n.n.bez.
45.79.22↔	Erweiterte subtotale Kolonresektion	56.51.10↔	Aufbau einer kutanen Ureteroileostomie, Ureteroileokutaneostomie [Ileum-Conduit] oder Ureterokolokutaneostomie [Kolon-/Sigma-Conduit], offen chirurgisch
45.79.29↔	Sonstige erweiterte Teilresektion am Dickdarm	56.51.11↔	Aufbau einer kutanen Ureteroileostomie, Ureteroileokutaneostomie [Ileum-Conduit] oder Ureterokolokutaneostomie [Kolon-/Sigma-Conduit], laparoskopisch
45.79.99↔	Sonstige Teilresektion am Dickdarm, sonstige	56.51.12↔	Aufbau einer kutanen Ureteroileostomie, mit Darminterponat [Conduit] (nicht kontinentes Stoma), sonstiger Zugang
45.8x.00↔	Totale intraabdominelle Kolektomie, n.n.bez.		
45.8x.20↔	Totale intraabdominelle Kolektomie, Erweiterte totale Kolektomie		
45.8x.30↔	Totale intraabdominelle Kolektomie, Erweiterte totale Proktokolektomie		
45.8x.99↔	Totale intraabdominelle Kolektomie, sonstige		
48.41↔	Submuköse Rektumresektion nach Soave		
48.49↔	Sonstige Rektumresektion mit Durchzugsverfahren		
48.5x.00↔	Abdominoperineale Rektumresektion, n.n.bez.		
48.5x.10↔	Abdominoperineale, abdominosakrale und (sakro-) perineale Rektumresektion		

56.51.20↔	Aufbau einer kutanen Ureteroileostomie, Umwandlung einer anderen supravvesikalen Harnableitung in eine kutane Ureteroileostomie	57.71.20↔	Radikale Zystektomie, mit Urethrektomie, beim Mann, offen chirurgisch
56.51.30↔	Aufbau einer kutanen Ureteroileostomie, mit Darmreservoir (kontinentes Stoma)	57.71.21↔	Radikale Zystektomie, mit Urethrektomie, beim Mann, laparoskopisch
56.51.99↔	Aufbau einer kutanen Ureteroileostomie, sonstige	57.71.30↔	Radikale Zystektomie, ohne Urethrektomie, bei der Frau, offen chirurgisch
56.52.00↔	Revision einer kutanen Ureteroileostomie, n.n.bez.	57.71.31↔	Radikale Zystektomie, ohne Urethrektomie, bei der Frau, laparoskopisch
56.52.10↔	Revision einer kutanen Ureteroileostomie, mit Darminterponat [Conduit]	57.71.40↔	Radikale Zystektomie, mit Urethrektomie, bei der Frau, offen chirurgisch
56.52.20↔	Revision einer kutanen Ureteroileostomie, mit Darmreservoir (kontinentes Stoma)	57.71.41↔	Radikale Zystektomie, mit Urethrektomie, bei der Frau, laparoskopisch
56.52.99↔	Revision einer kutanen Ureteroileostomie, sonstige	57.71.50↔	Radikale Zystektomie, Becken-Eviszeration (Exenteration) beim Mann, offen chirurgisch
56.71.00↔	Harnableitung in den Darm, n.n.bez.	57.71.51↔	Radikale Zystektomie, Becken-Eviszeration (Exenteration) beim Mann, laparoskopisch
56.71.10↔	Ureterosigmoideostomie mit Reservoirbildung, offen chirurgisch	57.71.99↔	Radikale Zystektomie, sonstige
56.71.11↔	Ureterosigmoideostomie mit Reservoirbildung, laparoskopisch	57.79.00↔	Sonstige totale Zystektomie, n.n.bez.
56.71.20↔	Umwandlung einer anderen supravvesikalen Harnableitung in eine Harnableitung in den Darm	57.79.10↔	Sonstige totale Zystektomie, Einfache Zystektomie, beim Mann, offen chirurgisch
56.71.99↔	Harnableitung in den Darm, sonstige	57.79.11↔	Sonstige totale Zystektomie, Einfache Zystektomie, beim Mann, laparoskopisch
56.72↔	Revision einer ureterointestinalen Anastomose	57.79.20↔	Sonstige totale Zystektomie, Einfache Zystektomie, bei der Frau, offen chirurgisch
57.6x.00↔	Partielle Zystektomie, n.n.bez.	57.79.21↔	Sonstige totale Zystektomie, Einfache Zystektomie, bei der Frau, laparoskopisch
57.6x.10↔	Partielle Zystektomie, ohne Ureterneimplantation, offen chirurgisch	57.79.99↔	Sonstige totale Zystektomie, sonstige
57.6x.11↔	Partielle Zystektomie, ohne Ureterneimplantation, laparoskopisch	57.87.00↔	Rekonstruktion an der Harnblase, n.n.bez.
57.6x.12↔	Partielle Zystektomie, mit einseitiger oder beidseitiger Ureterneimplantation, offen chirurgisch	57.87.10↔	Rekonstruktion an der Harnblase, mit Ileum, Kolon oder Magen, offen chirurgisch
57.6x.13↔	Partielle Zystektomie, mit einseitiger oder beidseitiger Ureterneimplantation, laparoskopisch	57.87.11↔	Rekonstruktion an der Harnblase, mit Ileum, Kolon oder Magen, laparoskopisch
57.6x.20↔	Partielle Zystektomie, Supratrigonale oder subtotale Resektion, ohne Ureterneimplantation, offen chirurgisch	57.87.20↔	Umwandlung einer anderen supravvesikalen Harnableitung in eine Ersatzharnblase, offen chirurgisch
57.6x.21↔	Partielle Zystektomie, Supratrigonale oder subtotale Resektion, ohne Ureterneimplantation, laparoskopisch	57.87.21↔	Umwandlung einer anderen supravvesikalen Harnableitung in eine Ersatzharnblase, laparoskopisch
57.6x.22↔	Partielle Zystektomie, Supratrigonale oder subtotale Resektion mit einseitiger oder beidseitiger Ureterneimplantation, offen chirurgisch	57.87.30↔	Reduktionsplastik der Harnblase, offen chirurgisch
57.6x.23↔	Partielle Zystektomie, Supratrigonale oder subtotale Resektion mit einseitiger oder beidseitiger Ureterneimplantation, laparoskopisch	57.87.31↔	Reduktionsplastik der Harnblase, laparoskopisch
57.6x.99↔	Partielle Zystektomie, sonstige	57.87.40↔	Augmentation der Harnblase, offen chirurgisch
57.71.00↔	Radikale Zystektomie, n.n.bez.	57.87.41↔	Augmentation der Harnblase, laparoskopisch
57.71.10↔	Radikale Zystektomie, ohne Urethrektomie, beim Mann, offen chirurgisch	57.87.99↔	Rekonstruktion an der Harnblase, sonstige
57.71.11↔	Radikale Zystektomie, ohne Urethrektomie, beim Mann, laparoskopisch		

ADRG N60**Bösartige Neubildung der weiblichen Geschlechtsorgane**

Hauptdiagnose in Tabelle N60-1

DRG N60A**Bösartige Neubildung der weiblichen Geschlechtsorgane, mehr als ein Belegungstag, Alter < 19 Jahre oder äusserst schwere CC**

Verweildauer > 1 Tag und (Alter < 19 Jahre oder PCCL > 3) und (keine OR-Prozedur oder Prozedur in Tabelle N60-2)

DRG N60B**Bösartige Neubildung der weiblichen Geschlechtsorgane, ein Belegungstag oder Alter > 18 Jahre, ohne äusserst schwere CC****Diagnose N60-1**

C51.0	Bösartige Neubildung der Vulva: Labium majus	C53.9	Bösartige Neubildung: Cervix uteri, nicht näher bezeichnet
C51.1	Bösartige Neubildung der Vulva: Labium minus	C54.0	Bösartige Neubildung: Isthmus uteri
C51.2	Bösartige Neubildung der Vulva: Klitoris	C54.1	Bösartige Neubildung: Endometrium
C51.8	BNB: Vulva, mehrere Teilbereiche überlappend	C54.2	Bösartige Neubildung: Myometrium
C51.9	Bösartige Neubildung: Vulva, nicht näher bezeichnet	C54.3	Bösartige Neubildung: Fundus uteri
C52	Bösartige Neubildung der Vagina	C54.8	BNB: Corpus uteri, mehrere Teilbereiche überlappend
C53.0	Bösartige Neubildung: Endozervix	C54.9	Bösartige Neubildung: Corpus uteri, nicht näher bezeichnet
C53.1	Bösartige Neubildung: Ektozervix	C55	Bösartige Neubildung des Uterus, Teil nnbez
C53.8	BNB: Cervix uteri, mehrere Teilbereiche überlappend	C56	Bösartige Neubildung des Ovars

C57.0	Bösartige Neubildung: Tuba uterina [Fallopio]	C76.3	BNB ungenau bezeichneter Lokalisationen: Becken
C57.1	Bösartige Neubildung: Lig latum uteri	C79.6	Sekundäre bösartige Neubildung des Ovars
C57.2	Bösartige Neubildung: Lig teres uteri	C79.82	Sekundäre bösartige Neubildung der Genitalorgane
C57.3	Bösartige Neubildung: Parametrium	D39.0	NB unsich/unbek Verhalt Uterus
C57.4	Bösartige Neubildung: Uterine Adnexe, nnbez	D39.1	NB unsich/unbek Verhalt Ovar
C57.7	BNB: Sonstige näher bezeichnete weibliche Genitalorgane	D39.2	NB unsich/unbek Verhalt Plazenta
C57.8	BNB: Weibliche Genitalorgane, mehr Teilbereiche überlapp	D39.7	Neub unsich/unbek Verh sonst weibl Genitalorg
C57.9	BNB: Weibliches Genitalorgan, nicht näher bezeichnet	D39.9	NB unsich/unbek Verhalt weibl Genitalorg, nnbez
C58	BNB Plazenta		

Prozedur N60-2

92.20↔	Infusion von flüssigem Radioisotop	92.25.12↔	Teleradiotherapie mit Elektronen, Linearbeschleuniger, bis zu 2 Bestrahlungsfelder, mit bildgestützte Einstellung
92.21.00↔	Oberflächenstrahlentherapie: n.n.bez.	92.25.13↔	Teleradiotherapie mit Elektronen, Linearbeschleuniger, mehr als 2 Bestrahlungsfelder, mit bildgestützter Einstellung
92.21.01↔	Oberflächenstrahlentherapie: Bis zu 2 Bestrahlungsfeldern	92.25.14↔	Teleradiotherapie mit Elektronen, Linearbeschleuniger, 3D-geplante Bestrahlung, mit bildgestützter Einstellung
92.21.02↔	Oberflächenstrahlentherapie: Mehr als 2 Bestrahlungsfelder	92.25.15↔	Teleradiotherapie mit Elektronen, Linearbeschleuniger, intensitätsmodulierte Radiotherapie, mit bildgestützter Einstellung
92.22.00↔	Orthovoltstrahlentherapie: n.n.bez. Orthovoltstrahlentherapie: n.n.bez.	92.25.21↔	Teleradiotherapie mit Elektronen, Linearbeschleuniger, bis zu 2 Bestrahlungsfelder, ohne bildgestützte Einstellung
92.22.01↔	Orthovoltstrahlentherapie: Bis zu 2 Bestrahlungsfeldern	92.25.22↔	Teleradiotherapie mit Elektronen, Linearbeschleuniger, mehr als 2 Bestrahlungsfelder, ohne bildgestützte Einstellung
92.22.02↔	Orthovoltstrahlentherapie: Mehr als 2 Bestrahlungsfelder	92.25.23↔	Teleradiotherapie mit Elektronen, Linearbeschleuniger, 3D-geplante Bestrahlung, ohne bildgestützte Einstellung
92.22.11↔	Intraoperative Röntgenstrahlentherapie, bis 300 kV	92.25.24↔	Teleradiotherapie mit Elektronen, Linearbeschleuniger, intensitätsmodulierte Radiotherapie, ohne bildgestützte Einstellung
92.22.12↔	Intraoperative Röntgenstrahlentherapie, 300 kV - < 1 MV	92.26.00↔	Teleradiotherapie mit anderen Partikelstrahlen, n.n.bez.
92.22.19↔	Intraoperative Röntgenstrahlentherapie, sonstige	92.26.10↔	Protonentherapie, bis zu 2 Bestrahlungsfelder, ohne bildgestützte Einstellung
92.23.00↔	Hochvoltstrahlentherapie, n.n.bez.	92.26.11↔	Protonentherapie, bis zu 2 Bestrahlungsfelder, mit bildgestützter Einstellung
92.23.01↔	Telekobaltgerät bis zu 2 Bestrahlungsfelder	92.26.20↔	Protonentherapie, mehr als 2 Bestrahlungsfelder, ohne bildgestützte Einstellung
92.23.02↔	Telekobaltgerät 3 bis 4 Bestrahlungsfelder	92.26.21↔	Protonentherapie, mehr als 2 Bestrahlungsfelder, mit bildgestützter Einstellung
92.23.03↔	Telekobaltgerät mehr als 4 Bestrahlungsfelder oder 3D-geplante Bestrahlung	92.26.99↔	Teleradiotherapie mit anderen Partikelstrahlen, sonstige
92.23.08↔	Hochvoltstrahlentherapie: andere Isotope	92.27.00↔	Implantation oder Einsetzen radioaktiver Elemente (Brachytherapie mit umschlossenen Radionukliden), Körperoberfläche, sonstiger oder n.n.bez. Applikationsort
92.23.09↔	Telekobaltgerät, Sonstige	92.27.10↔	Implantation oder Einsetzen radioaktiver Elemente (Brachytherapie mit umschlossenen Radionukliden), weibliche Geschlechtsorgane, n.n.bez.
92.24.00↔	Teleradiotherapie mit Photonen, Linearbeschleuniger, n.n.bez.	92.27.11↔	Implantation oder Einsetzen radioaktiver Elemente (Brachytherapie mit umschlossenen Radionukliden), intrauterin
92.24.01↔	Teleradiotherapie mit Photonen, Linearbeschleuniger, Großfeldbestrahlung	92.27.12↔	Implantation oder Einsetzen radioaktiver Elemente (Brachytherapie mit umschlossenen Radionukliden), intravaginal
92.24.02↔	Teleradiotherapie mit Photonen, Linearbeschleuniger, Halbkörperbestrahlung	92.27.13↔	Implantation oder Einsetzen radioaktiver Elemente (Brachytherapie mit umschlossenen Radionukliden), intrauterin und intravaginal kombiniert
92.24.03↔	Teleradiotherapie mit Photonen, Linearbeschleuniger, Ganzkörperbestrahlung	92.27.21↔	Implantation oder Einsetzen radioaktiver Elemente (Brachytherapie mit umschlossenen Radionukliden), Körperoberfläche
92.24.04↔	Teleradiotherapie mit Photonen, Linearbeschleuniger, Intraoperative Strahlentherapie	92.27.22↔	Implantation oder Einsetzen radioaktiver Elemente (Brachytherapie mit umschlossenen Radionukliden), intrakavitär
92.24.09↔	Teleradiotherapie mit Photonen, Linearbeschleuniger, sonstige	92.27.23↔	Implantation oder Einsetzen radioaktiver Elemente (Brachytherapie mit umschlossenen Radionukliden), intraluminal
92.24.11↔	Teleradiotherapie mit Photonen, Linearbeschleuniger, bis zu 2 Bestrahlungsfelder: Mit bildgestützter Einstellung	92.27.30↔	Implantation oder Einsetzen radioaktiver Elemente (Brachytherapie mit umschlossenen Radionukliden), Gefäss n.n.bez.
92.24.12↔	Teleradiotherapie mit Photonen, Linearbeschleuniger, mehr als 2 Bestrahlungsfelder: Mit bildgestützter Einstellung	92.27.31↔	Implantation oder Einsetzen radioaktiver Elemente (Brachytherapie mit umschlossenen Radionukliden), Koronargefäss
92.24.13↔	Teleradiotherapie mit Photonen, Linearbeschleuniger, 3D-geplante Bestrahlung: Mit bildgestützter Einstellung	92.27.39↔	Implantation oder Einsetzen radioaktiver Elemente (Brachytherapie mit umschlossenen Radionukliden), sonstiges Gefäss
92.24.14↔	Teleradiotherapie mit Photonen, Linearbeschleuniger, intensitätsmodulierte Radiotherapie: Mit bildgestützter Einstellung	92.27.40↔	Implantation oder Einsetzen radioaktiver Elemente (Brachytherapie mit umschlossenen Radionukliden), intraoperativ
92.24.21↔	Teleradiotherapie mit Photonen, Linearbeschleuniger, bis zu 2 Bestrahlungsfelder: Ohne bildgestützte Einstellung	92.27.70↔	Radioaktive Moulagen, n.n.bez.
92.24.22↔	Teleradiotherapie mit Photonen, Linearbeschleuniger, mehr als 2 Bestrahlungsfelder: Ohne bildgestützte Einstellung		
92.24.23↔	Teleradiotherapie mit Photonen, Linearbeschleuniger, 3D-geplante Bestrahlung: Ohne bildgestützte Einstellung		
92.24.24↔	Teleradiotherapie mit Photonen, Linearbeschleuniger, intensitätsmodulierte Radiotherapie: Ohne bildgestützte Einstellung		
92.24.30↔	Teleradiotherapie mit Photonen: hochkomplexe Radiotherapie mit spezialisierter Ausstattung		
92.25.00↔	Teleradiotherapie mit Elektronen, Linearbeschleuniger, n.n.bez.		
92.25.01↔	Teleradiotherapie mit Elektronen, Linearbeschleuniger, Großfeldbestrahlung		
92.25.02↔	Teleradiotherapie mit Elektronen, Linearbeschleuniger, Halbkörperbestrahlung		
92.25.03↔	Teleradiotherapie mit Elektronen, Linearbeschleuniger, Ganzkörperbestrahlung		
92.25.04↔	Teleradiotherapie mit Elektronen, Linearbeschleuniger, Intraoperative Strahlentherapie		
92.25.09↔	Teleradiotherapie mit Elektronen, Linearbeschleuniger, sonstige		
92.25.11↔	Teleradiotherapie mit Elektronen, Linearbeschleuniger, mit bildgestützte Einstellung		

92.27.71↔	Radioaktive Moulagen: Konstruktion und Applikation von oberflächlichen radioaktiven Moulagen	92.29.82↔	Bestrahlungsplanung für perkutane Bestrahlung und Brachytherapie, Bestrahlungsplanung mit Fusion von CT- und MRT-Bildern
92.27.72↔	Radioaktive Moulagen: Konstruktion und Applikation von nicht auf der Körperoberfläche verwendeten Applikatoren	92.29.83↔	Bestrahlungsplanung für perkutane Bestrahlung und Brachytherapie, Bestrahlungsplanung für die Brachytherapie, mittel
92.27.73↔	Radioaktive Moulagen: Konstruktion und Applikation von Augenapplikatoren	92.29.84↔	Bestrahlungsplanung für perkutane Bestrahlung und Brachytherapie, Bestrahlungsplanung für die Brachytherapie, komplex
92.27.79↔	Radioaktive Moulagen, sonstige	92.29.85↔	Bestrahlungsplanung für perkutane Bestrahlung und Brachytherapie, Bestrahlungsplanung ohne individuelle Dosisplanung
92.28.00↔	Injektion oder Instillation von Radioisotopen, n.n.bez.	92.29.86↔	Bestrahlungsplanung für perkutane Bestrahlung und Brachytherapie, Bestrahlungsplanung für perkutane Bestrahlung, mit individueller Dosisplanung
92.28.01↔	Instillation von offenen Radionukliden in Gelenke	92.29.87↔	Bestrahlungsplanung für perkutane Bestrahlung und Brachytherapie, Bestrahlungsplanung mit Fusion von CT- und PET-Bildern
92.28.02↔	Radiojodtherapie: Radiojodtherapie bis 1,2 GBq I-131: Ohne Gabe von rekombinantem Thyreotropin (rh-TSH)	92.29.88↔	Bestrahlungsplanung für perkutane Bestrahlung und Brachytherapie, Bestrahlungsplanung mit Fusion von CT-, MRT- und PET-Bildern
92.28.03↔	Radiojodtherapie: Radiojodtherapie bis 1,2 GBq I-131: Mit Gabe von rekombinantem Thyreotropin (rh-TSH)	92.29.89↔	Bestrahlungsplanung für perkutane Bestrahlung und Brachytherapie, sonstige
92.28.04↔	Radiojodtherapie: Radiojodtherapie über 1,2 bis unter 5 GBq I-131: Ohne Gabe von rekombinantem Thyreotropin (rh-TSH)	92.30.00↔	Stereotaktische Bestrahlung, einzeitig, n.n.bez.
92.28.05↔	Radiojodtherapie: Radiojodtherapie über 1,2 bis unter 5 GBq I-131: Mit Gabe von rekombinantem Thyreotropin (rh-TSH)	92.30.01↔	Stereotaktische Bestrahlung, einzeitig: Zerebral, n.n.bez.
92.28.06↔	Radiojodtherapie: Radiojodtherapie mit 5 und mehr GBq I-131: Ohne Gabe von rekombinantem Thyreotropin (rh-TSH)	92.30.02↔	Stereotaktische Bestrahlung, einzeitig: Extrazerebral, n.n.bez.
92.28.07↔	Radiojodtherapie: Radiojodtherapie mit 5 und mehr GBq I-131: Mit Gabe von rekombinantem Thyreotropin (rh-TSH)	92.30.20↔	Stereotaktische Bestrahlung, einzeitig: Zerebral, intensitätsmodulierte Radiotherapie
92.28.11↔	Therapie mit offenen Radionukliden bei Knochenmetastasen	92.30.21↔	Stereotaktische Bestrahlung, einzeitig: Zerebral, intensitätsmodulierte Bogenbestrahlung (IMAT)
92.28.12↔	Intravenöse palliative Schmerztherapie mit offenen Radionukliden bei Knochenmetastasen	92.30.22↔	Stereotaktische Bestrahlung, einzeitig: Zerebral, bildgestützte Einstellung
92.28.13↔	Radiorezeptortherapie mit DOTA-konjugierten Somatostatin-Analoga	92.30.30↔	Stereotaktische Bestrahlung, einzeitig: Extrazerebral, intensitätsmodulierte Radiotherapie
92.28.20↔	Radioimmuntherapie mit 90Y-Ibritumomab-Tiuxetan, parenteral	92.30.31↔	Stereotaktische Bestrahlung, einzeitig: Extrazerebral, intensitätsmodulierte Bogenbestrahlung (IMAT)
92.28.21↔	Gabe von Jod-131-MIBG (Metajodbenzylguanidin) parenteral	92.30.32↔	Stereotaktische Bestrahlung, einzeitig: Extrazerebral, bildgestützte Einstellung
92.28.31↔	Selektive intravaskuläre Radiochemoembolisation mit I-131-Lipiodol	92.30.99↔	Stereotaktische Bestrahlung, einzeitig, sonstige
92.28.32↔	Selektive intravaskuläre Radionuklidtherapie (SIRT) durch Embolisation von Yttrium-90-markierten Mikrosphären	92.31.00↔	Radiochirurgie mit Photonen n.n. bez., zerebral
92.28.33↔	Endovaskuläre Brachytherapie mit Rhenium-188	92.31.10↔	Radiochirurgie mit Photonen n.n. bez., extrazerebral
92.29.60↔	Konstruktion und Anpassung von Fixations- und Behandlungshilfen bei Strahlentherapie, Fixationsvorrichtung, n.n.bez.	92.32.00↔	Mehrquellige Photon-Radiochirurgie, n.n.bez.
92.29.61↔	Konstruktion und Anpassung von Fixations- und Behandlungshilfen bei Strahlentherapie, Fixationsvorrichtung, einfach	92.32.01↔	Mehrquellige Photon-Radiochirurgie: Gamma-knife
92.29.62↔	Konstruktion und Anpassung von Fixations- und Behandlungshilfen bei Strahlentherapie, Fixationsvorrichtung, mittlerer Schwierigkeitsgrad	92.33.00↔	Teilchen-Radiochirurgie, n.n.bez.
92.29.63↔	Konstruktion und Anpassung von Fixations- und Behandlungshilfen bei Strahlentherapie, Fixationsvorrichtung, komplex	92.33.01↔	Andere Hochvoltstrahlentherapie: Stereotaktische Bestrahlung, einzeitig, zerebral
92.29.64↔	Konstruktion und Anpassung von Fixations- und Behandlungshilfen bei Strahlentherapie, Behandlungshilfen	92.33.11↔	Andere Hochvoltstrahlentherapie: Stereotaktische Bestrahlung, einzeitig, extrazerebral
92.29.65↔	Konstruktion und Anpassung von Fixations- und Behandlungshilfen bei Strahlentherapie, individuelle Blöcke oder Viellamellenkollimator (MLC)	92.39.01↔	Andere Hochvoltstrahlentherapie, stereotaktische Bestrahlung, fraktioniert, zerebral, n.n.bez.
92.29.69↔	Konstruktion und Anpassung von Fixations- und Behandlungshilfen bei Strahlentherapie, sonstige	92.39.11↔	Andere Hochvoltstrahlentherapie, stereotaktische Bestrahlung, fraktioniert, extrazerebral, n.n.bez.
92.29.70↔	Bestrahlungssimulation für externe Bestrahlung und Brachytherapie, n.n.bez.	92.39.20↔	Andere Hochvoltstrahlentherapie, stereotaktische Bestrahlung, fraktioniert: zerebral, intensitätsmodulierte Radiotherapie
92.29.71↔	Bestrahlungssimulation für externe Bestrahlung und Brachytherapie: CT-gesteuerte Simulation für die externe Bestrahlung	92.39.21↔	Andere Hochvoltstrahlentherapie, stereotaktische Bestrahlung, fraktioniert: zerebral, intensitätsmodulierte Bogenbestrahlung (IMAT)
92.29.72↔	Bestrahlungssimulation für externe Bestrahlung und Brachytherapie, CT-gesteuerte Simulation für die Brachytherapie	92.39.22↔	Andere Hochvoltstrahlentherapie, stereotaktische Bestrahlung, fraktioniert: zerebral, bildgestützte Einstellung
92.29.73↔	Bestrahlungssimulation für externe Bestrahlung und Brachytherapie, Feldfestlegung mit Simulator, ohne 3D-Plan	92.39.29↔	Andere Hochvoltstrahlentherapie, stereotaktische Bestrahlung, fraktioniert, zerebral, sonstige
92.29.74↔	Bestrahlungssimulation für externe Bestrahlung und Brachytherapie, Feldfestlegung mit Simulator, mit 3D-Plan	92.39.30↔	Andere Hochvoltstrahlentherapie, stereotaktische Bestrahlung, fraktioniert: extrazerebral, intensitätsmodulierte Radiotherapie
92.29.79↔	Bestrahlungssimulation für externe Bestrahlung und Brachytherapie, Sonstige	92.39.31↔	Andere Hochvoltstrahlentherapie, stereotaktische Bestrahlung, fraktioniert: extrazerebral, intensitätsmodulierte Bogenbestrahlung (IMAT)
92.29.80↔	Bestrahlungsplanung für perkutane Bestrahlung und Brachytherapie, n.n.bez.	92.39.32↔	Andere Hochvoltstrahlentherapie, stereotaktische Bestrahlung, fraktioniert: extrazerebral, bildgestützte Einstellung
92.29.81↔	Bestrahlungsplanung für perkutane Bestrahlung und Brachytherapie, Bestrahlungsplanung für die intensitätsmodulierte Radiotherapie	92.39.39↔	Andere Hochvoltstrahlentherapie, stereotaktische Bestrahlung, fraktioniert, extrazerebral, sonstige
		92.41↔	Intraoperative Strahlentherapie mit Elektronen

ADRG N61**Infektion und Entzündung der weiblichen Geschlechtsorgane**

Hauptdiagnose in Tabelle N61-1

DRG N61Z**Infektion und Entzündung der weiblichen Geschlechtsorgane****Hauptdiagnose N61-1**

A51.0	Primärer syphilitischer Genitallaffekt	N71.0	Akute entz KH Uterus, ausgenommen Zervix
A54.0	GonokInf unt UrogeniTr oh periurethr Absz/Absz Gll urethr	N71.1	Chron entz KH Uterus, ausgenommen Zervix
A54.1	GonokInf unt UrogeniTr m periurthr Absz/Absz Gll urethr	N71.9	Entz KH Uterus, ausgenommen Zervix, nnbez
A54.2	Pelviperitonitis durch Gonok, GonokInf sonst Urogenitalorg	N72	Entzündliche KH Cervix uteri
A55	Lymphogranuloma ing (venereum) durch Chlamydien	N73.0	Akute Parametritis u Entz Beckenbindegewebe
A56.0	Chlamydieninfektion des unteren Urogenitaltraktes	N73.1	Chron Parametritis u Entz Beckenbindegewebe
A56.1	Chlamydieninfektion Pelviperitoneum u so Urogenitalorgane	N73.2	Nnbez Parametritis u Entz Beckenbindegewebe
A56.2	Chlamydieninfektion des Urogenitaltraktes, nnbez	N73.3	Akute Pelveoperitonitis Frau
A56.8	Durch GeschlVerk übertrag Chlamydieninfekt an sonst Lok	N73.4	Chronische Pelveoperitonitis Frau
A57	Ulcus molle (venereum)	N73.5	Pelveoperitonitis Frau, nnbez
A58	Granuloma venereum (inguinale)	N73.8	Sonst nbez entzündliche KH im weiblichen Becken
A59.0	Trichomoniasis urogenitalis	N73.9	Entz Krankheit im weiblichen Becken, nnbez
A60.0	Infekt Genitalorgane u Urogenitaltrakt durch Herpesviren	N75.1	Bartholin-Abszeß
A60.1	Infekt der Perianalhaut und des Rektums durch Herpesviren	N75.8	Sonstige KH Bartholin-Drüsen
A60.9	Infektion des Anogenitalbereiches durch Herpesviren, nnbez	N75.9	KH Bartholin-Drüsen, nnbez
A63.8	Sonst nb, vorwiegend d GeschlVerk übertr KH	N76.0	Akute Kolpitis
A64	Durch Geschlechtsverkehr übertr KH, nnbez	N76.1	Subakute u chronische Kolpitis
B37.3	Kandidose der Vulva und der Vagina	N76.2	Akute Vulvitis
B37.4	Kandidose an sonst Lok des Urogenitalsystems	N76.3	Subakute u chronische Vulvitis
L29.2	Pruritus vulvae	N76.4	Abszeß Vulva
L29.3	Pruritus anogenitalis, nnbez	N76.5	Ulzeration Vagina
N70.0	Akute Salpingitis u Oophoritis	N76.80	Fournier-Gangrän bei der Frau
N70.1	Chronische Salpingitis u Oophoritis	N76.88	Sonst nbez entzündliche KH Vagina u Vulva
N70.9	Salpingitis u Oophoritis, nnbez		

ADRG N62**Menstruationsstörungen und andere Erkrankungen der weiblichen Geschlechtsorgane**

Hauptdiagnose in Tabelle N62-1

DRG N62A**Menstruationsstörungen und andere Erkrankungen der weiblichen Geschlechtsorgane mit komplexer Diagnose**

Keine Hauptdiagnose in Tabelle N62-2

DRG N62B**Menstruationsstörungen und andere Erkrankungen der weiblichen Geschlechtsorgane ohne komplexe Diagnose****Hauptdiagnose N62-1**

D06.0	Carcinoma in situ Endozervix	D28.2	Gutartige Neubildung Tubae uterinae u Ligamenta
D06.1	Carcinoma in situ Ektozervix	D28.7	Gutartige Neubildung sonst nbez weibl Genitalorgane
D06.7	Carcinoma in situ sonst Teile Cervix uteri	D28.9	Gutartige Neubildung weibl Genitalorgan, nnbez
D06.9	Carcinoma in situ Cervix uteri, nnbez	E28.0	Ovarielle Dysfunktion, Östrogenüberschuß
D07.0	Carcinoma in situ Endometrium	E28.1	Ovarielle Dysfunktion, Androgenüberschuß
D07.1	Carcinoma in situ Vulva	E28.2	Syndrom polyzystischer Ovarien
D07.2	Carcinoma in situ Vagina	E28.3	Primäre Ovarialinsuffizienz
D07.3	Carcinoma in situ so u nnbez weibl Genitalorgane	E28.8	Sonstige ovarielle Dysfunktion
D25.0	Submuköses Leiomyom Uterus	E28.9	Ovarielle Dysfunktion, nnbez
D25.1	Intramurales Leiomyom Uterus	E89.4	Ovarialinsuffizienz nach med Maßnahmen
D25.2	Subseröses Leiomyom Uterus	F52.2	Versagen genitaler Reaktionen
D25.9	Leiomyom Uterus, nnbez	F52.5	Nichtorganischer Vaginismus
D26.0	So gutart Neubildungen Cervix uteri	I86.2	Beckenvarizen
D26.1	So gutart Neubildungen Corpus uteri	I86.3	Vulvarvarizen
D26.7	So gutart Neubildungen Sonst Teile Uterus	N73.6	Peritoneale Adhäsionen im weiblichen Becken
D26.9	So gutart Neubildungen Uterus, nnbez	N75.0	Bartholin-Zyste
D27	Gutartige Neubildung Ovar	N76.6	Ulzeration Vulva
D28.0	Gutartige Neubildung Vulva	N80.0	Endometriose Uterus
D28.1	Gutartige Neubildung Vagina	N80.1	Endometriose Ovar

N80.2	Endometriose Tuba uterina	N90.3	Dysplasie Vulva, nnbez
N80.3	Endometriose Beckenperitoneum	N90.4	Leukoplakie Vulva
N80.4	Endometriose Septum rectovaginale u Vagina	N90.5	Atrophie Vulva
N80.8	Sonstige Endometriose	N90.6	Hypertrophie Vulva
N80.9	Endometriose, nnbez	N90.7	Zyste Vulva
N81.0	Urethrozele Frau	N90.8	Sonst nbez nichtentz KH Vulva u Perineum
N81.1	Zystozele	N90.9	Nichtentz KH Vulva u Perineums, nnbez
N81.2	Partialprolaps Uterus u Vagina	N91.0	Primäre Amenorrhoe
N81.3	Totalprolaps Uterus u Vagina	N91.1	Sekundäre Amenorrhoe
N81.4	Uterovaginalprolaps, nnbez	N91.2	Amenorrhoe, nnbez
N81.5	Vaginale Enterozele	N91.3	Primäre Oligomenorrhoe
N81.6	Rektozele	N91.4	Sekundäre Oligomenorrhoe
N81.8	Sonstiger Genitalprolaps Frau	N91.5	Oligomenorrhoe, nnbez
N81.9	Genitalprolaps Frau, nnbez	N92.0	Zu starke/zu häufige Mens b regelmäßigem MensZyklus
N82.0	Vesikovaginalfistel	N92.1	Zu starke/zu häufige Mens b unregelmäßigem MensZyklus
N82.1	Sonst Fisteln zw weibl Harn- u Genitaltrakt	N92.2	Zu starke Menstruation im Pubertätsalter
N82.5	Fisteln zw weiblichem Genitaltrakt u Haut	N92.3	Ovulationsblutung
N82.8	Sonstige Fisteln weiblicher Genitaltrakt	N92.4	Zu starke Blutung in Prämenopause
N82.9	Fistel weiblicher Genitaltrakt, nnbez	N92.5	Sonstige nbez unregelmäßige Menstruation
N83.0	Follikelzyste Ovar	N92.6	Unregelmäßige Menstruation, nnbez
N83.1	Zyste Corpus luteum	N93.0	Postkoitale Blutung u Kontaktblutung
N83.2	So u nnbez Ovarialzysten	N93.8	Sonstige nbez abnorme Uterus- od Vaginalblutung
N83.3	Erworbene Atrophie Ovar u Tuba uterina	N93.9	Abnorme Uterus- od Vaginalblutung, nnbez
N83.4	Prolaps od Hernie Ovars u Tuba uterina	N94.0	Mittelschmerz
N83.5	Torsion Ovar, Ovarstiel u Tuba uterina	N94.1	Dyspareunie
N83.6	Hämotosalpinx	N94.2	Vaginismus
N83.7	Hämatom Lig latum uteri	N94.3	Prämenstruelle Beschwerden
N83.8	Sonst nichtentz KH Ovar, Tuba uterina u Lig latum uteri	N94.4	Primäre Dysmenorrhoe
N83.9	Nichtentz KH Ovar, Tuba uterina u Lig latum uteri, nnbez	N94.5	Sekundäre Dysmenorrhoe
N84.0	Polyp Corpus uteri	N94.6	Dysmenorrhoe, nnbez
N84.1	Polyp Cervix uteri	N94.8	So/nbez Zustände i Zus m wbl Genitalorg/MensZyklus
N84.2	Polyp Vagina	N94.9	Nnbez Zustand i Zus m wbl Genitalorg/Menstruationszyklus
N84.3	Polyp Vulva	N95.0	Postmenopausenblutung
N84.8	Polyp an sonst Teilen weiblicher Genitaltrakt	N95.1	Zustände i Zus m Menopause u Klimakterium
N84.9	Polyp weiblicher Genitaltrakt, nnbez	N95.2	Atrophische Kolpitis in Postmenopause
N85.0	Glanduläre Hyperplasie Endometrium	N95.3	Zustände im Zusammenhang m artifizieller Menopause
N85.1	Adenomatöse Hyperplasie Endometrium	N95.8	Sonstige nbez klimakterische Störung
N85.2	Hypertrophie Uterus	N95.9	Klimakterische Störung, nnbez
N85.3	Subinvolution Uterus	N96	Neigung zu habituellem Abort
N85.4	Lageanomalie Uterus	N97.0	Sterilität Frau i Verb m fehlender Ovulation
N85.5	Inversio uteri	N97.1	Sterilität tubarer Ursprung Frau
N85.6	Intrauterine Synechien	N97.2	Sterilität uteriner Ursprung Frau
N85.7	Hämatometra	N97.3	Sterilität zervikaler Ursprung Frau
N85.8	Sonstige nbez nichtentzündliche KH Uterus	N97.4	Sterilität Frau i Zusammenhang m Faktoren Partner
N85.9	Nichtentzündliche Krankheit Uterus, nnbez	N97.8	Sterilität sonstigen Ursprungs Frau
N86	Erosion u Ektropium Cervix uteri	N97.9	Sterilität Frau, nnbez
N87.0	Niedriggradige Dysplasie Cervix uteri	N99.2	Postoperative Adhäsionen Vagina
N87.1	Mittelgradige Dysplasie Cervix uteri	N99.3	Prolaps Scheidenstumpf nach Hysterektomie
N87.2	Hochgradige Dysplasie Cervix uteri, aonkl	Q50.0	Angeborenes Fehlen Ovar
N87.9	Dysplasie Cervix uteri, nnbez	Q50.1	Dysontogenetische Ovarialzyste
N88.0	Leukoplakie Cervix uteri	Q50.2	Angeborene Torsion Ovar
N88.1	Alter Riß Cervix uteri	Q50.3	Sonstige angeborene Fehlbildungen Ovar
N88.2	Striktur u Stenose Cervix uteri	Q50.4	Embryonale Zyste Tuba uterina
N88.3	Zervixinsuffizienz	Q50.5	Embryonale Zyste Lig latum uteri
N88.4	Elongatio cervicis uteri, hypertrophisch	Q50.6	Sonst angeb Fehlbild Tuba uterina u Lig latum uteri
N88.8	Sonstige nbez nichtentz KH Cervix uteri	Q51.0	Agenesie u Aplasie Uterus
N88.9	Nichtentzündliche KH Cervix uteri, nnbez	Q51.1	Uterus duplex m Uterus bicollis u Vagina duplex
N89.0	Niedriggradige Dysplasie Vagina	Q51.2	Sonstige Formen Uterus duplex
N89.1	Mittelgradige Dysplasie Vagina	Q51.3	Uterus bicornis
N89.2	Hochgradige Dysplasie Vagina, aonkl	Q51.4	Uterus unicornis
N89.3	Dysplasie Vagina, nnbez	Q51.5	Agenesie u Aplasie Cervix uteri
N89.4	Leukoplakie Vagina	Q51.6	Embryonale Zyste Cervix uteri
N89.5	Striktur u Atresie Vagina	Q51.7	Angeb Fisteln zw Uterus u Verdauungs- od Harntrakt
N89.6	Fester Hymenalring	Q51.8	Sonst angeborene Fehlbildung Uterus u Cervix uteri
N89.7	Hämatokolpos	Q51.9	Angeborene Fehlbildung Uterus u Cervix uteri, nnbez
N89.8	Sonstige nbez nichtentzündliche KH Vagina	Q52.0	Angeborenes Fehlen Vagina
N89.9	Nichtentzündliche Krankheit Vagina, nnbez	Q52.1	Vagina duplex
N90.0	Niedriggradige Dysplasie Vulva	Q52.2	Angeborene rektovaginale Fistel
N90.1	Mittelgradige Dysplasie Vulva	Q52.3	Hymenalatresie
N90.2	Hochgradige Dysplasie Vulva, aonkl	Q52.4	Sonstige angeborene Fehlbildungen Vagina

Q52.5	Verschmelzung Labien	R87.6	Abnorme zytol Bef in UntMat aus weibl GenitOrg
Q52.6	Angeborene Fehlbildungen Klitoris	S30.2	Prellung äußere Genitalorgane
Q52.7	Sonstige angeborene Fehlbildungen Vulva	S31.4	Offene Wunde Vagina u Vulva
Q52.8	Sonst nbez angeb Fehlbildungen weibl Genitalorgane	S31.5	Offene Wunde sonst u nnbez äußerer Genitalorgane
Q52.9	Angeborene Fehlbildung weibl Genitalorgane, nnbez	S37.4	Verletzung Ovar
Q64.0	Epispadie	S37.5	Verletzung Tuba uterina
Q96.0	Karyotyp 45,X	S37.6	Verletzung Uterus
Q96.1	Karyotyp 46,X iso (Xq)	S37.7	Verletzung mehrerer Harnorgane u Beckenorgane
Q96.2	Karyotyp 46,X m Gonosomenanom, ausgenomm iso (Xq)	S37.88	Verletzung sonst Beckenorgane
Q96.3	Mosaik, 45,X/46,XX oder 45,X/46,XY	S37.9	Verletzung nnbez Harnorgan od Beckenorgan
Q96.4	Mosaik, 45,X/sonstige Zelllinie(n) mit Gonosomenanomalie	S38.0	Zerquetschung äußere Genitalorgane
Q96.8	Sonstige Varianten Turner-Syndrom	S38.2	Traumatische Amputation äußere Genitalorgane
Q96.9	Turner-Syndrom, nnbez	S39.6	Verletz ein/mehr intraabd Org m Bet ein/mehr Beckenorg
Q97.0	Karyotyp 47,XXX	T19.2	Fremdkörper in Vulva u in Vagina
Q97.1	Weiblicher Phänotyp m mehr als drei X-Chromosomen	T19.3	Fremdkörper im Uterus [jeder Teil]
Q97.2	Mosaik, Zelllinien m unterschiedl Anzahl X-Chromosomen	T19.8	Fremdkörper an sonst/mehr Lok Urogenitaltrakt
Q97.3	Weiblicher Phänotyp m Karyotyp 46,XY	T19.9	Fremdkörper im Urogenitaltrakt, Teil nnbez
Q97.8	Sonst nbez Anomalien Gonosomen b weiblichem Phänotyp	T83.3	Mechanische Komplik d Intrauterinpeppar
Q97.9	Anomalie Gonosomen b weiblichem Phänotyp, nnbez	Z01.4	Gynäkologische Untersuchung (allgemein) (routinemäßig)
Q98.0	Klinefelter-Syndrom, Karyotyp 47,XXY	Z30.2	Sterilisierung
Q98.1	Klinefelter-Synd, männl Phänotyp m > 2 X-Chromosomen	Z31.0	Tuben- od Vasoplastik nach früherer Sterilisierung
Q98.2	Klinefelter-Synd, männlicher Phänotyp m Karyotyp 46,XX	Z31.1	Künstliche Insemination
Q98.3	Sonst männlicher Phänotyp m Karyotyp 46,XX	Z31.2	In-vitro-Fertilisation
Q98.4	Klinefelter-Syndrom, nnbez	Z31.3	Andere Methoden, die Fertilisation unterstützen
Q98.5	Karyotyp 47,XXY	Z31.4	Untersuchung und Test im Zusammenhang mit Fertilisation
Q98.6	Männl Phänotyp m Struktur-anomalie Gonosomen	Z40.01	Prophylakt OP wg Risikofaktoren iVm BNB, Ovar
Q98.7	Männlicher Phänotyp m Gonosomen-Mosaik	Z41.2	Zirkumzision Routinemaßnahme od rituelle Gründe
Q98.8	Sonst nbez Anomalien Gonosomen männl Phänotyp	Z43.7	Versorgung künstliche Vagina
Q98.9	Anomalie Gonosomen männl Phänotyp, nnbez	Z64.1	Kontaktanl m Bez Multiparität
Q99.8	Sonstige nbez Chromosomenanomalien	Z80.4	BNB Genitalorgane in Familienanamnese
R10.2	Schmerzen im Becken u am Damm		

Hauptdiagnose N62-2

F52.2	Versagen genitaler Reaktionen	N92.5	Sonstige nbez unregelmäßige Menstruation
F52.5	Nichtorganischer Vaginismus	N92.6	Unregelmäßige Menstruation, nnbez
N75.0	Bartholin-Zyste	N94.0	Mittelschmerz
N83.0	Follikelzyste Ovar	N94.1	Dyspareunie
N83.1	Zyste Corpus luteum	N94.3	Prämenstruelle Beschwerden
N83.2	So u nnbez Ovarialzysten	N94.4	Primäre Dysmenorrhoe
N83.5	Torsion Ovar, Ovarstiel u Tuba uterina	N94.5	Sekundäre Dysmenorrhoe
N83.8	Sonst nichtentz KH Ovar, Tuba uterina u Lig latum uteri	N94.6	Dysmenorrhoe, nnbez
N83.9	Nichtentz KH Ovar, Tuba uterina u Lig latum uteri, nnbez	N94.8	So/nbez Zustände i Zus m wbl Genitalorg/MensZyklus
N86	Erosion u Ektropium Cervix uteri	N94.9	Nnbez Zustand i Zus m wbl Genitalorg/Menstruationszyklus
N92.0	Zu starke/zu häufige Mens b regelmäßigem MensZyklus	N96	Neigung zu habituellem Abort
N92.1	Zu starke/zu häufige Mens b unregelmäßigem MensZyklus	R10.2	Schmerzen im Becken u am Damm
N92.2	Zu starke Menstruation im Pubertätsalter	R87.6	Abnorme zytol Bef in UntMat aus weibl GenitOrg
N92.3	Ovulationsblutung	T83.3	Mechanische Komplik d Intrauterinpeppar
N92.4	Zu starke Blutung in Prämenopause	Z64.1	Kontaktanl m Bez Multiparität

ADRGs 901, 902

OR-Prozeduren ohne Bezug

DRGs 901A, 901B, 901C, 901D, 902Z

OR-Prozeduren ohne Bezug

MDC 14

Schwangerschaft, Geburt und
Wochenbett

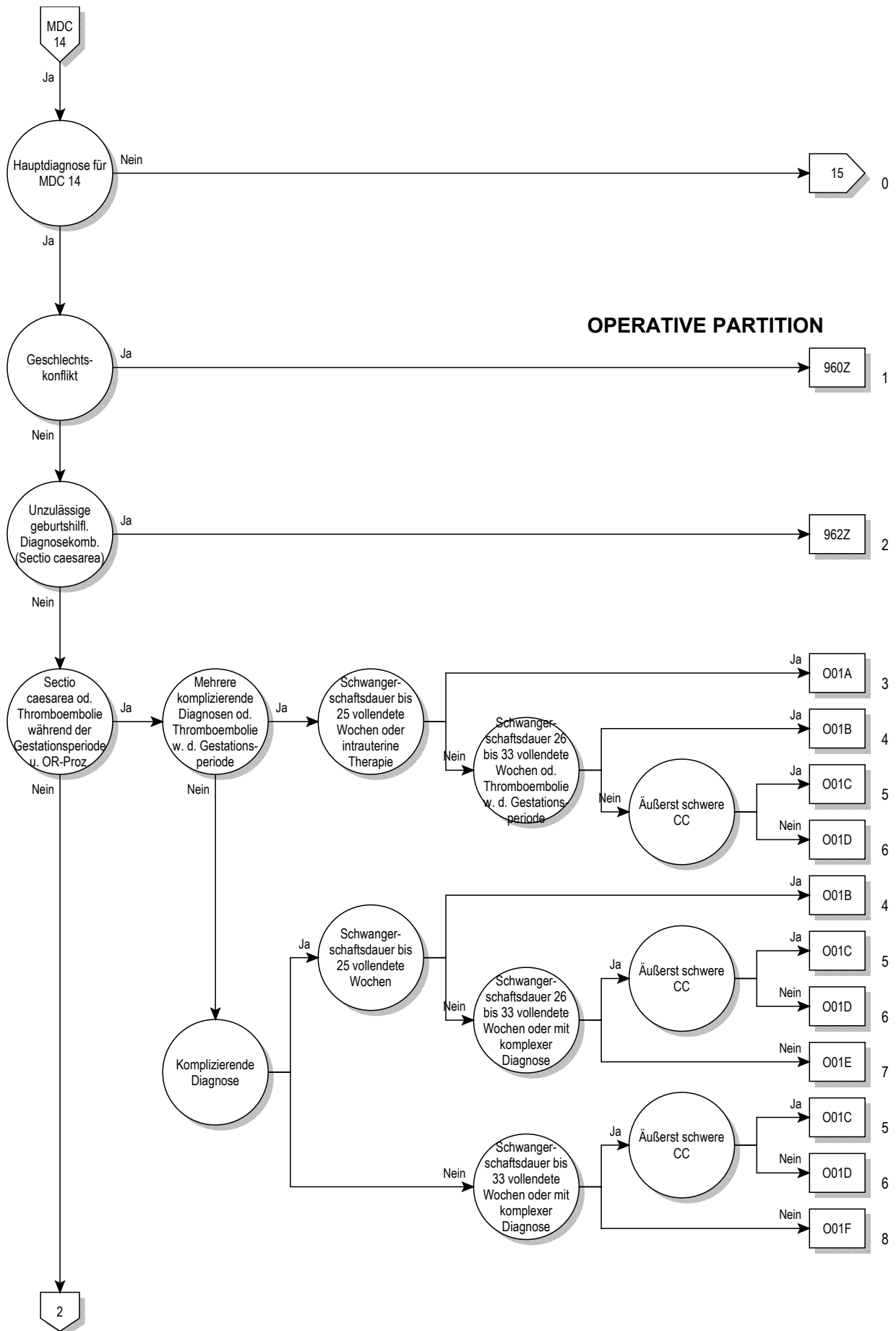

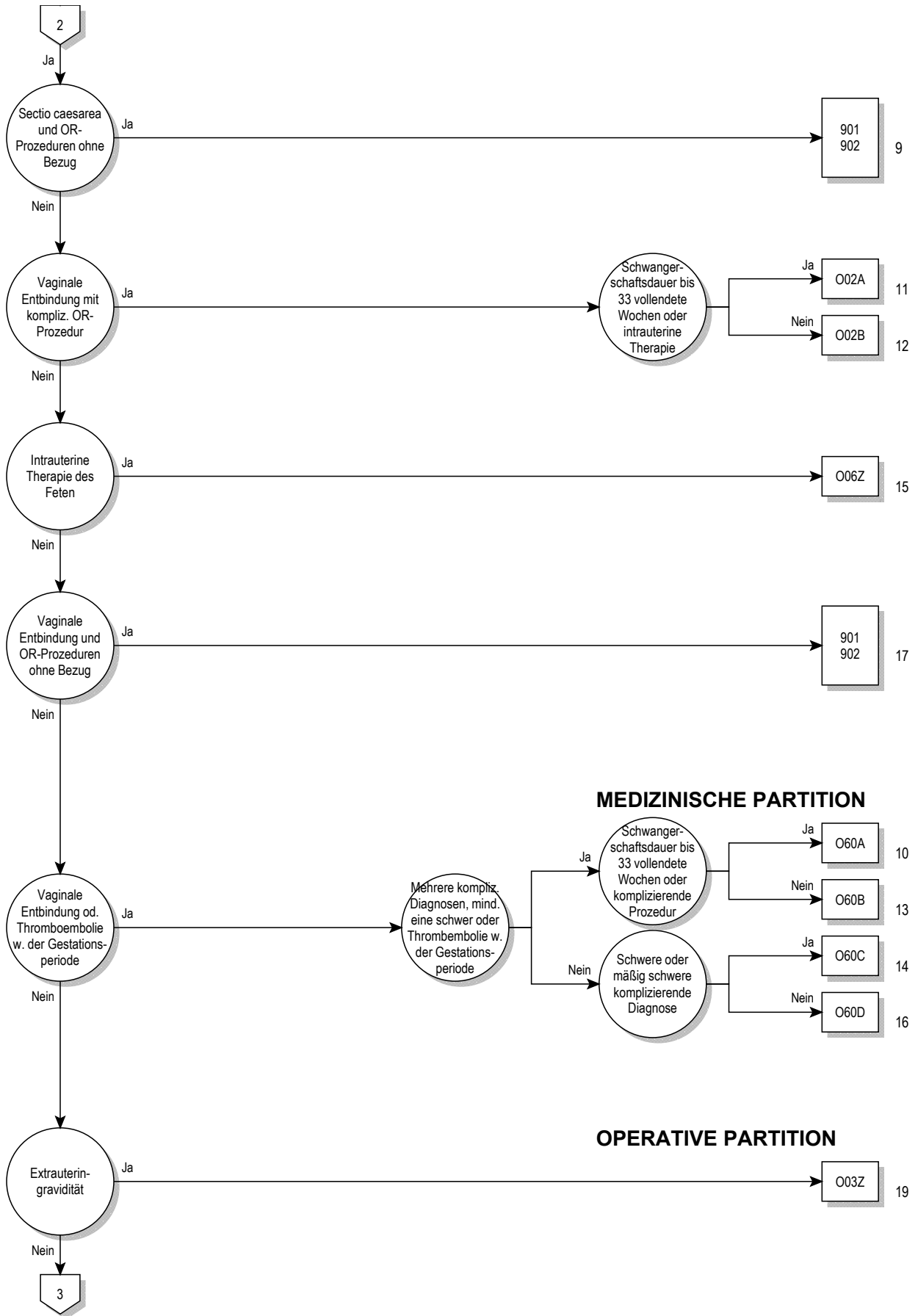

MEDIZINISCHE PARTITION

OPERATIVE PARTITION

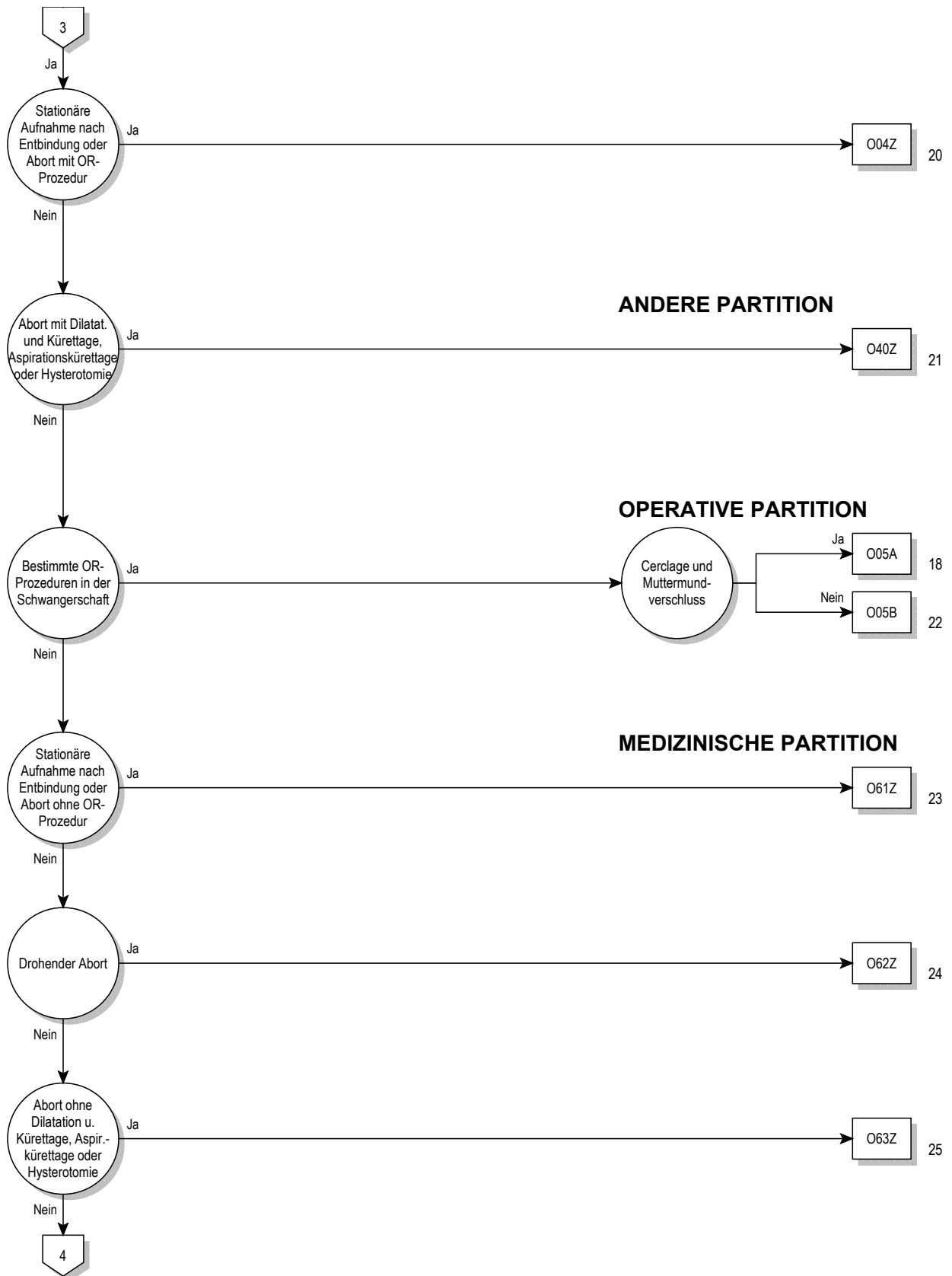

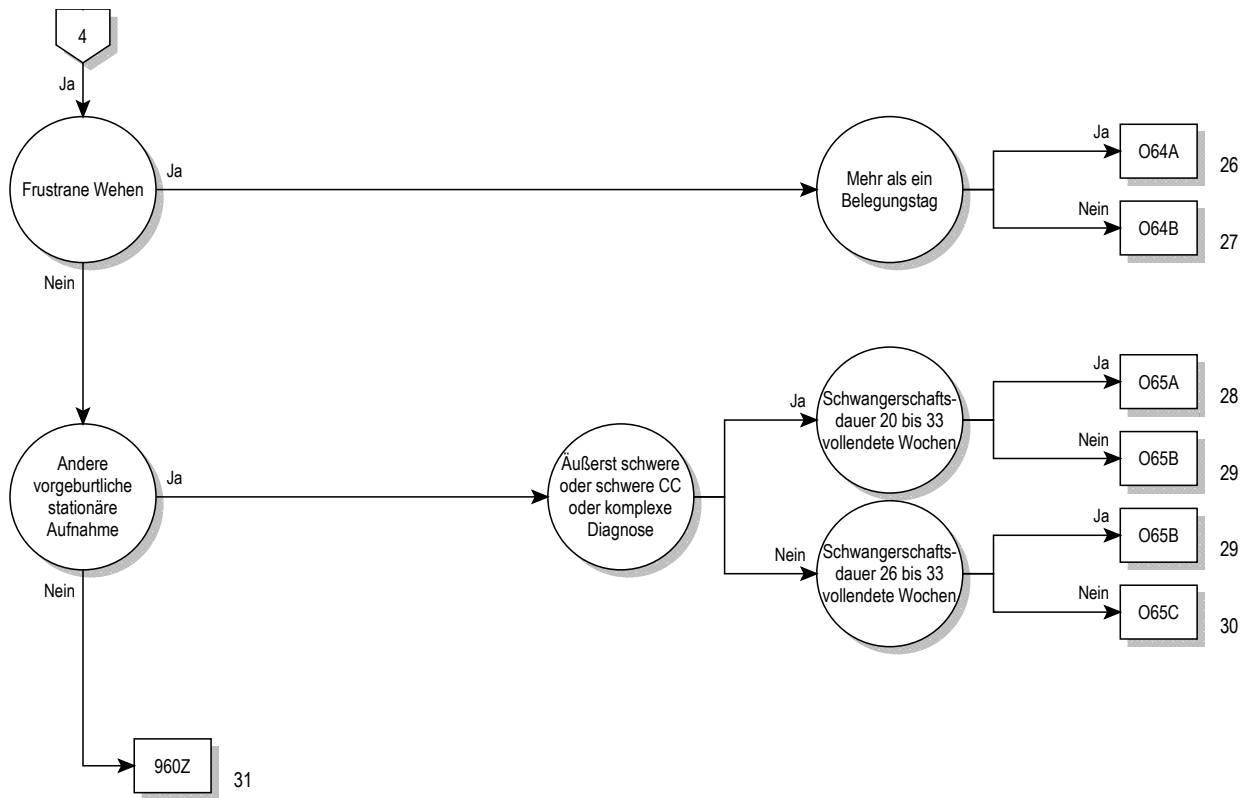

Entscheidungslogik MDC 14

Hauptdiagnose in Tabelle MDC14-0

Hauptdiagnose für MDC 14 (MDC14-0)

A34	Tetanus während Schwangerschaft/Geburt/Wochenbett	O07.7	Mißlung so/nnbez Aborteinleit, kompliz d Embolie
F53.0	Leichte psych u VerhaltStör im Wochenbett, aonkl	O07.8	Mißlung so/nnbez Aborteinleit m so/nnbez Komplik
F53.1	Schwere psych u VerhaltStör im Wochenbett, aonkl	O07.9	Mißlungene so/nnbez Aborteinleitung oh Komplik
F53.8	Sonst psych u VerhaltStör im Wochenbett, aonkl	O08.0	Inf GenitTr/Becken nach Abort/EU-Grav/Molenschwang
F53.9	Psychische Störung im Wochenbett, nnbez	O08.1	Spätblutg/verst Blutg nach Abort/EU-Grav/Molenschwang
O00.0	Abdominalgravidität	O08.2	Embolie nach Abort, Extrauteringrav u Molenschw
O00.1	Tubargravidität	O08.3	Schock nach Abort, Extrauteringravid u Molenschwang
O00.2	Ovarialgravidität	O08.4	Niereninsuff nach Abort, Extrauteringravid u Molenschwang
O00.8	Sonstige Extrauteringravidität	O08.5	Stoffwechselstör nach Abort/EU-Grav/Molenschwang
O00.9	Extrauteringravidität, nnbez	O08.6	Verletzt Beckenorg/-gew nach Abort/EU-Grav/Molenschwang
O01.0	Klassische Blasenmole	O08.7	Sonst Venen-KH Komplikation Abort/EU-Grav/Molenschwang
O01.1	Partielle od inkomplette Blasenmole	O08.8	Sonst Komplik nach Abort, EU-Gravidität u Molenschwang
O01.9	Blasenmole, nnbez	O08.9	Komplik nach Abort, EU-Gravid u Molenschw, nnbez
O02.0	Abortivei u sonstige Molen	O09.0	Schwangerschaftsdauer, weniger als 5 vollendete Wochen
O02.1	Missed abortion [Verhaltene Fehlgeburt]	O09.1	Schwangerschaftsdauer, 5 bis 13 vollendete Wochen
O02.8	Sonstige nbez abnorme Konzeptionsprodukte	O09.2	Schwangerschaftsdauer, 14 bis 19 vollendete Wochen
O02.9	Anomales Konzeptionsprodukt, nnbez	O09.3	Schwangerschaftsdauer, 20 bis 25 vollendete Wochen
O03.0	Spontanabort, inkompl, kompliz d Inf Genitaltrakt/Becken	O09.4	Schwangerschaftsdauer, 26 bis 33 vollendete Wochen
O03.1	Spontanabort, inkompl, kompliz d Spätblutg/verst Blutg	O09.5	Schwangerschaftsdauer, 34 bis 36 vollendete Wochen
O03.2	Spontanabort, inkompl, kompliziert d Embolie	O09.6	SchwangDauer, 37 bis 41 vollend Wo
O03.3	Spontanabort, Inkomplett, m so u nnbez Komplik	O09.7	SchwangDauer, > 41 vollend Wo
O03.4	Spontanabort, inkomplett, oh Komplikation	O09.9	Schwangerschaftsdauer, nnbez
O03.5	Spontanabort, kompl/nnbez, kompliz d Inf GenitTr/Becken	O10.0	Vorh besteh essent Hypert, die Schw/Geb/WoBett kompliz
O03.6	Spontanabort, kompl/nnbez, kompliz d Spätblutg/verst Blutg	O10.1	Vorh besteh hypert Herz-KH, die Schw/Geb/WoB kompliz
O03.7	Spontanabort, kompl/nnbez, kompliz d Embolie	O10.2	Vorh besteh hypert Nieren-KH Schw/Geb/WoBett kompliz
O03.8	Spontanabort, kompl/nnbez, m so u nnbez Komplikationen	O10.3	Vorh best hypert Herz-/Nieren-KH Schw/Geb/WoB kompliz
O03.9	Spontanabort, kompl/nnbez, oh Komplikation	O10.4	Vorh besteh sek Hypert, die Schw/Geb/WoBett kompliz
O04.0	Ärztl eingeleit Abort, inkompl, kompliz d Inf GenitTr/Becken	O10.9	Nnbez, vorher besteh Hypert, die Schw/Geb/WoB kompliz
O04.1	Ärztl eingeleit Abort, inkompl, kompliz d Spätblutg/verst Blutg	O11	Vorbst chr Hypert aufgepfropf Präekl Schw/Geb/WoB kompliz
O04.2	Ärztl eingeleit Abort, inkomplett, kompliz d Embolie	O12.0	Schwangerschaftsödeme
O04.3	Ärztl eingeleit Abort, inkomplett, m so u nnbez Komplik	O12.1	Schwangerschaftsproteinurie
O04.4	Ärztl eingeleit Abort, inkomplett, oh Komplik	O12.2	Schwangerschaftsödeme m Proteinurie
O04.5	Ärztl eing Abort, kompl/nnbez, kompliz d Inf GenitTr/Becken	O13	Gestationshypertonie [schwung-induz Hypertonie]
O04.6	Ärztl eing Abort, kompl/nnbez, kompliz d SpBlutg/verst Blutg	O14.0	Leichte bis mäßige Präeklampsie
O04.7	Ärztl eingeleit Abort, kompl/nnbez, kompliz d Embolie	O14.1	Schwere Präeklampsie
O04.8	Ärztl eingeleit Abort, kompl/nnbez, m so u nnbez Komplik	O14.2	HELLP-Syndrom
O04.9	Ärztl eingeleit Abort, kompl/nnbez, oh Komplik	O14.9	Präeklampsie, nnbez
O05.0	So Abort, inkomplett, kompliz d Infekt Genitaltr/Becken	O15.0	Eklampsie während Schwangerschaft
O05.1	So Abort, inkomplett, kompliz d Spätblutg/verst Blutg	O15.1	Eklampsie unter Geburt
O05.2	Sonst Abort, inkomplett, kompliz d Embolie	O15.2	Eklampsie im Wochenbett
O05.3	Sonst Abort, inkomplett, m so u nnbez Komplik	O15.9	Eklampsie, zeitlicher Bezug nicht angegeben
O05.4	Sonstiger Abort, inkomplett, oh Komplikation	O16	Nnbez Hypertonie Mutter
O05.5	So Abort, kompl/nnbez, kompliz d Inf GenitTr/Becken	O20.0	Drohender Abort
O05.6	So Abort, kompl/nnbez, kompliz d Spätblutg/verst Blutg	O20.8	Sonstige Blutung in Frühschwangerschaft
O05.7	Sonst Abort, kompl/nnbez, kompliz d Embolie	O20.9	Blutung in Frühschwangerschaft, nnbez
O05.8	Sonst Abort, kompl/nnbez, m so u nnbez Komplik	O21.0	Leichte Hyperemesis gravidarum
O05.9	Sonst Abort, komplett/nnbez, oh Komplikation	O21.1	Hyperemesis gravidarum m Stoffwechselstörung
O06.0	Nnbez Abort, inkomplett, kompliz d Infekt GenitTr/Becken	O21.2	Späterbrechen während Schwangerschaft
O06.1	Nnbez Abort, inkomplett, kompliz d Spätblutg/verst Blutg	O21.8	Sonst Erbrechen, das Schwangerschaft kompliziert
O06.2	Nnbez Abort, inkomplett, kompliz d Embolie	O21.9	Erbrechen während Schwangerschaft, nnbez
O06.3	Nnbez Abort, inkomplett, m so u nnbez Komplik	O22.0	Varizen unt Extremitäten in Schwangerschaft
O06.4	Nnbez Abort, inomplett, oh Komplikation	O22.1	Varizen Genitalorgane in Schwangerschaft
O06.5	Nnbez Abort, kompl/nnbez, kompliz d Inf GenitTr/Becken	O22.2	Oberfl Thrombophlebitis in Schwangerschaft
O06.6	Nnbez Abort, kompl/nnbez, kompliz d Spätblutg/verst Blutg	O22.3	Tiefe Venenthrombose in Schwangerschaft
O06.7	Nnbez Abort, kompl/nnbez, kompliz d Embolie	O22.4	Hämorrhoiden in Schwangerschaft
O06.8	Nnbez Abort, kompl/nnbez, m so u nnbez Komplikationen	O22.5	Hirnvenenthrombose in Schwangerschaft
O06.9	Nnbez Abort, komplett/nnbez, oh Komplikation	O22.8	Sonst Venen-KH als Komplikation in Schwangerschaft
O07.0	Mißlung ärztl Aborteinleit, kompliz d Inf GenitTr/Becken	O22.9	Venen-KH als Komplikation in Schwangerschaft, nnbez
O07.1	Mißlung ärztl Aborteinleit, kompliz d Spätblutg/verst Blutg	O23.0	Infektionen Niere in Schwangerschaft
O07.2	Mißlungene ärztliche Aborteinleit, kompliz d Embolie	O23.1	Infektion Harnblase in Schwangerschaft
O07.3	Mißlungene ärztliche Aborteinleitung m so/nnbez Komplik	O23.2	Infektionen Urethra in Schwangerschaft
O07.4	Mißlungene ärztliche Aborteinleitung oh Komplik	O23.3	Inf von sonst Teilen Harnwege in Schwangerschaft
O07.5	Mißlung so/nnbez Aborteinleit, kompliz d Inf GenitTr/Becken	O23.4	Nnbez Infektion Harnwege in Schwangerschaft
O07.6	Mißlung so/nnbez Aborteinleit, kompliz d SpBlutg/verst Blutg	O23.5	Infektion Genitaltrakt in Schwangerschaft

023.9	So u nbez Infektion UrogenitTrakt in Schwangerschaft	034.31	Betreuung der Mutter bei Fruchtblasenprolaps
024.0	DM in Schwang, vorher besteh DM, prim insulabh [Typ-1-D]	034.38	Betreuung der Mutter bei sonstiger Zervixinsuffizienz
024.1	DM in Schwang, vorher besteh DM, n prim insulabh [Typ-2-D]	034.39	Betreuung der Mutter bei Zervixinsuff, nnbez
024.2	DM in Schwang, vorher besteh DM d Fehl-/Mangelernähr	034.4	Betreuung Mutter b sonst Anomalien Cervix uteri
024.3	DM in Schwang, vorher besteh DM, nnbez	034.5	Betreuung Mutter b sonst Anomalien gravider Uterus
024.4	DM, während Schwangerschaft auftretend	034.6	Betreuung Mutter b Anomalie Vagina
024.9	Diabetes mellitus in Schwangerschaft, nnbez	034.7	Betreuung Mutter b Anomalie Vulva u Perineum
025	Fehl- u Mangelernährung in Schwangerschaft	034.8	Betreuung Mutter b sonst Anomalien Beckenorgane
026.0	Übermäßige Gewichtszunahme in Schwangerschaft	034.9	Betreuung Mutter b Anomalie Beckenorgane, nnbez
026.1	Geringe Gewichtszunahme in Schwangerschaft	035.0	Betreuung Mutter b (Va) Fehlbildung ZNS b Feten
026.2	Schwangerschaftsbetreuung b Neigung zu habit Abort	035.1	Betreuung Mutter b (Va) Chromosomenanomalie b Feten
026.3	Schwangerschaft b liegendem Intrauterinpassar	035.2	Betreuung Mutter b (Va) hereditäre KH b Feten
026.4	Herpes gestationis	035.3	Betreuung Mutter b (Va) Schädig Fetus d Virus-KH Mutter
026.5	Hypotonie-Syndrom Mutter	035.4	Betreuung Mutter b (Va) Schädigung Fetus d Alkohol
026.6	LeberKH während Schwangersch/Geburt/WoBett	035.5	Betreuung Mutter b (Va) Schädig Fetus d AM/Drogen
026.7	Subluxation Symphysis (pubica) währ Schw/Geb/WoBett	035.6	Betreuung Mutter b (Va) Schädig Fetus d Strahleneinwirk
026.81	NierenKH, m Schwangerschaft verbunden	035.7	Betreuung Mutter b (Va) Schädig Fetus u so med Maßn
026.82	Karpaltunnel-Synd während Schwangerschaft	035.8	Betreuung Mutter b (Va) sonst Anom/Schädigung Fetus
026.83	Periphere Neuritis während Schwangerschaft	035.9	Betreuung Mutter b (Va) Anom/Schädigung Fetus, nnbez
026.88	So nbez Zustände m Schwangerschaft verbunden	036.0	Betreuung Mutter wg Rhesus-Isoimmunisierung
026.9	Mit Schwangerschaft verbundener Zustand, nnbez	036.1	Betreuung Mutter wg sonst Isoimmunisierung
028.0	Abn hämat Befund b pränat Screeningunters Mutter	036.2	Betreuung Mutter wg Hydrops fetalis
028.1	Abn biochem Befund b pränat Screeningunters Mutter	036.3	Betreuung Mutter wg Anzeichen für fetale Hypoxie
028.2	Abn zytol Befund b pränat Screeninguntersuchung Mutter	036.4	Betreuung Mutter wg intrauterinen Fruchttodes
028.3	Abn Ultraschallbefund b pränat Screeningunters Mutter	036.5	Betreuung Mutter wg fetaler Wachstumsretardierung
028.4	Abn radiol Befund b pränat Screeningunters Mutter	036.6	Betreuung Mutter wg fetaler Hypertrophie
028.5	Abn genet Befund b pränat Screeningunters Mutter	036.7	Betreuung Mutter wg lebensfähig Fetus b AbdomGravid
028.8	Sonst abnorm Befund b pränat Screeningunters Mutter	036.8	Betreuung Mutter wg sonst nbez Komplikationen b Feten
028.9	Anomaler Befund b pränat Screeningunters Mutter, nnbez	036.9	Betreuung Mutter wg Komplikationen b Feten, nnbez
029.0	Pulmonale Komplik b Anästhesie in Schwangerschaft	040	Polyhydramnion
029.1	Kardiale Komplik b Anästhesie in Schwangerschaft	041.0	Oligohydramnion
029.2	Komplik ZNS b Anästhesie in Schwangerschaft	041.1	Infektion Fruchtblase u Eihäute
029.3	Toxische Reaktion auf Lokalanästhesie in Schwang	041.8	Sonst nbez Veränderung Fruchtwasser u Eihäute
029.4	Kopfschmerzen nach Spinal-/Periduralanästh in Schwang	041.9	Veränderung Fruchtwasser u Eihäute, nnbez
029.5	Sonst Komplik nach Spinal-/Periduralanästh in Schwang	042.0	Vorzeit Blasensprung, Wehenbeginn innerhalb von 24 Std
029.6	Mißlingen/Schwierigkeiten Intubation in Schwangersch	042.11	Vorzeit Blasensprung, Wehenbeginn nach 1 bis 7 Tagen
029.8	Sonst Komplik b Anästhesie in Schwangerschaft	042.12	Vorzeit Blasensprung, Wehenbeginn nach > 7 Tagen
029.9	Komplik b Anästhesie in Schwangerschaft, nnbez	042.2	Vorzeit Blasensprung, Wehenhemmung d Therapie
030.0	Zwillingsschwangerschaft	042.9	Vorzeitiger Blasensprung, nnbez
030.1	Drillingsschwangerschaft	043.0	Transplazentare Transfusionssyndrome
030.2	Vierlingsschwangerschaft	043.1	Fehlbildung Plazenta
030.8	Sonstige Mehrlingsschwangerschaft	043.20	Placenta accreta
030.9	Mehrlingsschwangerschaft, nnbez	043.21	Placenta increta oder percreta
031.0	Fetus papyraceus	043.8	Sonstige pathologische Zustände Plazenta
031.1	Fortbesteh Schwangersch nach Fehlgeburt ein/mehr Feten	043.9	Pathologischer Zustand Plazenta, nnbez
031.2	Fortbesteh Schwangerschaft nach intraut Absterben	044.00	Tiefer Sitz der Plazenta ohne (aktuelle) Blutung
031.8	So Komplik, für Mehrlingsschwangerschaft spezifisch	044.01	Placenta praevia ohne (aktuelle) Blutung
032.0	Betreuung Mutter wg wechselnder Kindslage	044.10	Tiefer Sitz der Plazenta mit aktueller Blutung
032.1	Betreuung Mutter wg Beckenendlage	044.11	Placenta praevia mit aktueller Blutung
032.2	Betreuung Mutter b Quer- u Schräglage	045.0	Vorzeitige Plazentalösung b Gerinnungsstörung
032.3	Betreuung Mutter b Gesichts-, Stirn- u Kinnlage	045.8	Sonstige vorzeitige Plazentalösung
032.4	Betreuung Mutter b Nichteintreten Kopf zum Termin	045.9	Vorzeitige Plazentalösung, nnbez
032.5	Betr Mutter b MehrlSchw Lage-/EinstAnom ein/mehr Feten	046.0	Präpartale Blutung b Gerinnungsstörung
032.6	Betreuung Mutter b komb Lage- u Einstellungsanomalien	046.8	Sonstige präpartale Blutung
032.8	Betreuung Mutter b so Lage- u Einstellungsanom Fetus	046.9	Präpartale Blutung, nnbez
032.9	Betreuung Mutter b Lage- u EinstellAnom Fetus, nnbez	047.0	Frustrane Kontraktionen vor 37 vollendeten SSW
033.0	Betr Mutter b Mißverhält d Deform mütterl knöch Becken	047.1	Frustrane Kontraktionen ab 37 od mehr vollendeten SSW
033.1	Betreuung Mutter b Mißverhältnis d allg verengtes Becken	047.9	Frustrane Kontraktionen, nnbez
033.2	Betreuung Mutter b Mißverhält d Beckeneingangsvereng	048	Übertragene Schwangerschaft
033.3	Betreuung Mutter b Mißverhält d Beckenausgangsvereng	060.0	Vorzeitige Wehen ohne Entbindung
033.4	Betr Mutter wg Mißverhält b komb mütterl u fetal Ursache	060.1	Vorzeitige spontane Wehen mit vorzeitig Entbindung
033.5	Betr Mutter b Mißverhältnis d ungewöhnlich großen Feten	060.2	Vorzeitige Wehen mit termingerechter Entbindung
033.6	Betreuung Mutter b Mißverhältnis d Hydrozephalus Fetus	060.3	Vorzeitige Entbindung ohne spontane Wehen
033.7	Betreuung Mutter b Mißverhält d so Deformitäten Fetus	061.0	Mißlungene medikamentöse Geburtseinleitung
033.8	Betreuung Mutter b Mißverhältnis sonst Ursprung	061.1	Mißlungene instrumentelle Geburtseinleitung
033.9	Betreuung Mutter b Mißverhältnis, nnbez	061.8	Sonstige mißlungene Geburtseinleitung
034.0	Betreuung Mutter b angeborener Fehlbildung Uterus	061.9	Mißlungene Geburtseinleitung, nnbez
034.1	Betreuung Mutter b Tumor Corpus uteri	062.0	Primäre Wehenschwäche
034.2	Betreuung Mutter b Uterusnarbe d vorangeg chir Eingriff	062.1	Sekundäre Wehenschwäche
034.30	Betr Mutter, b vagSono doku Zervix < 10mm o Trichterbild	062.2	Sonstige Wehenschwäche

O62.3	Überstürzte Geburt	O74.0	Aspirationspneumonie d Anästh währ Wehen/Entbind
O62.4	Hypertone, unkoordiniert u anhaltende Uteruskontraktionen	O74.1	So pulmonale Komplik b Anästh währ Wehen/Entbindung
O62.8	Sonstige abnorme Wehentätigkeit	O74.2	Kardiale Komplik b Anästh während Wehen/Entbindung
O62.9	Abnorme Wehentätigkeit, nnbez	O74.3	Komplik ZNS b Anästh während Wehen/Entbindung
O63.0	Protrahiert verlaufende Eröffnungsperiode (b Geburt)	O74.4	Tox Reaktion auf Lokalanästh währ Wehen/Entbindung
O63.1	Protrahiert verlaufende Austreibungsperiode (b Geburt)	O74.5	Kopfschmerz Spinal/Periduralanästh währ Wehen/Entb
O63.2	Protrahierte Geburt zweiter Zwilling, Drilling usw	O74.6	So Komplik b Spinal/Periduralanästh währ Wehen/Entb
O63.9	Protrahierte Geburt, nnbez	O74.7	Mißlingen/Schwierigkeiten b Intub währ Wehen/Entbind
O64.0	Geburtshindernis d unvollständ Drehung kindlicher Kopf	O74.8	Sonst Komplik b Anästhesie währ Wehen/Entbindung
O64.1	Geburtshindernis d Beckenendlage	O74.9	Komplik b Anästhesie währ Wehen/Entbindung, nnbez
O64.2	Geburtshindernis d Beckenendlage	O75.0	Mütterl Gefahrenzustand während Wehen/Entbindung
O64.3	Geburtshindernis d Stirnlage	O75.1	Schock während/nach Wehentätigkeit u Entbindung
O64.4	Geburtshindernis d Querlage	O75.2	Fieber unter Geburt, aonkl
O64.5	Geburtshindernis d komb Einstellungsanomalien	O75.3	Sonstige Infektion unter Geburt
O64.8	GebHindernis d so Lage-/Halt-/Einstellungsanomalie	O75.4	Sonst Komplik b geburtshilf Operationen u Maßnahmen
O64.9	GebHindernis d Lage-/Halt-/Einstellungsanomalie, nnbez	O75.5	Protrahierte Geburt nach Blasensprengung
O65.0	Geburtshindernis d Beckendeformität	O75.6	Protrahierte Geburt nach spontanem/nnbez Blasensprung
O65.1	Geburtshindernis d allgemein verengtes Becken	O75.7	Vaginale Entbindung nach vorangegang Schnittentbind
O65.2	Geburtshindernis d Beckeneingangsverengung	O75.8	Sonst nbez Komplik b Wehentätigkeit u Entbindung
O65.3	GebHindernis d Verengung Beckenausgang/Beckenmitte	O75.9	Komplik b Wehentätigkeit u Entbindung, nnbez
O65.4	GebHindernis d Mißverhältnis Fetus u Becken, nnbez	O80	Spontangeburt Einling
O65.5	Geburtshindernis d Anomalie mütterl Beckenorgane	O81	Geburt Einling d Zangen- od Vakuumextraktion
O65.8	Geburtshindernis d sonst Anomalien mütterl Becken	O82	Geburt Einling d Schnittentbindung [Sectio caesarea]
O65.9	Geburtshindernis d Anomalie mütterl Becken, nnbez	O85	Puerperalfieber
O66.0	Geburtshindernis d Schulterdystokie	O86.0	Infektion Wunde nach operat geburtshilflichem Eingriff
O66.1	Geburtshindernis d verhakte Zwillinge	O86.1	Sonst Infektion Genitaltrakt nach Entbindung
O66.2	Geburtshindernis d ungewöhnlich großen Feten	O86.2	Infektion Harntrakt nach Entbindung
O66.3	Geburtshindernis d sonst Anomalien Fetus	O86.3	Sonst Infektion Urogenitaltrakt nach Entbindung
O66.4	Mißlungener Versuch Geburtsbeendigung, nnbez	O86.4	Fieber unbekannter Ursprung nach Entbindung
O66.5	Mißlungener Versuch Vakuum-/Zangenextraktion, nnbez	O86.8	Sonstige nbez Wochenbettinfektionen
O66.8	Sonstiges nbez Geburtshindernis	O87.0	Oberflächliche Thrombophlebitis im Wochenbett
O66.9	Geburtshindernis, nnbez	O87.1	Tiefe Venenthrombose im Wochenbett
O67.0	Intrapartale Blutung b Gerinnungsstörung	O87.2	Hämorrhoiden im Wochenbett
O67.8	Sonstige intrapartale Blutung	O87.3	Hirnvenenthrombose im Wochenbett
O67.9	Intrapartale Blutung, nnbez	O87.8	Sonst VenenKH als Komplikation im Wochenbett
O68.0	Komplik b Wehen/Entb d abnorm fetale Herzfrequenz	O87.9	VenenKH als Komplikation im Wochenbett, nnbez
O68.1	Komplik b Wehen/Entb d Mekonium im Fruchtwasser	O88.0	Luftembolie während Gestationsperiode
O68.2	Komplik Wehen/Entb d abn fet Herzfreq/Mek im Fruchtw	O88.1	Fruchtwasserembolie
O68.3	Komplik Wehen/Entb d fet Distreß, biochem nachgew	O88.20	Lungenembolie während der Gestationsperiode
O68.8	Komplik Wehen/Entb d fet Distreß, and UntMeth nachgew	O88.28	Sonst Thromboembolie während der Gestationsperiode
O68.9	Komplik b Wehen u Entbindung d fetalen Distreß, nnbez	O88.3	Pyämische u septische Embolie währ GestatPeriode
O69.0	Komplik b Wehen u Entbindung d Nabelschnurvorfall	O88.8	Sonstige Embolie während Gestationsperiode
O69.1	Komplik Weh/Entb NabSchnUmschl Hals Kompr NabSchn	O89.0	Pulmonale Komplik b Anästhesie im Wochenbett
O69.2	Komplik b Weh/Entb du so Nabelschnurversch, m Kompress	O89.1	Kardiale Komplik b Anästhesie im Wochenbett
O69.3	Komplik b Wehen u Entbindung d zu kurze Nabelschnur	O89.2	Komplikationen ZNS b Anästhesie im Wochenbett
O69.4	Komplik b Wehen u Entbindung d Vasa praevia	O89.3	Tox Reaktion auf Lokalanästhesie im Wochenbett
O69.5	Komplik b Wehen u Entbind d Gefäßverletzt Nabelschnur	O89.4	Kopfschmerzen nach Spinal-/Periduralanästh i Wochenb
O69.8	Komplik b Wehen u Entbind d so Nabelschnurkomplik	O89.5	So Komplik nach Spinal-/Periduralanästh i Wochenbett
O69.9	Komplik b Wehen/Entb d Nabelschnurkomplik, nnbez	O89.6	Mißlingen/Schwierigkeiten b Intubation i Wochenbett
O70.0	Dammriß 1. Grad unter Geburt	O89.8	Sonst Komplik b Anästhesie im Wochenbett
O70.1	Dammriß 2. Grad unter Geburt	O89.9	Komplikation b Anästhesie im Wochenbett, nnbez
O70.2	Dammriß 3. Grad unter Geburt	O90.0	Dehizensz Schnittentbindungswunde
O70.3	Dammriß 4. Grad unter Geburt	O90.1	Dehizensz geburtshilfliche Dammwunde
O70.9	Dammriß unter Geburt, nnbez	O90.2	Hämatom geburtshilfliche Wunde
O71.0	Uterusruptur vor Wehenbeginn	O90.3	Kardiomyopathie im Wochenbett
O71.1	Uterusruptur während Geburt	O90.4	Postpartales akutes Nierenversagen
O71.2	Inversio uteri, postpartal	O90.5	Postpartale Thyreoiditis
O71.3	Zervixriß unter Geburt	O90.8	Sonstige Wochenbettkomplikationen, aonkl
O71.4	Hoher Scheidenriss unter der Geburt	O90.9	Wochenbettkomplikation, nnbez
O71.5	Sonst Verletzung von Beckenorganen unter Geburt	O91.00	Inf Brustwarze i Zus m Gestat, o A Schwierig b Anlegen
O71.6	Schädigung v Beckengelenken/-bändern unter Geburt	O91.01	Inf Brustwarze i Zus m Gestat, m A Schwierig b Anlegen
O71.7	Beckenhämatom unter Geburt	O91.10	Absz Mamma i Zus m Gestat, oh A Schwierig b Anlegen
O71.8	Sonstige nbez Verletzungen unter Geburt	O91.11	Absz Mamma i Zus m Gestat, m A Schwierig b Anlegen
O71.9	Verletzung unter Geburt, nnbez	O91.20	N eitri Mastitis i Zus m Gestat, oh A Schwierig b Anlegen
O72.0	Blutung in Nachgeburtsperiode	O91.21	N eitri Mastitis i Zus m Gestat, m A Schwierig b Anlegen
O72.1	Sonst unmittelbar postpartal auftretende Blutung	O92.00	Hohlwarze i Zus m Gestation, oh A Schwierig b Anlegen
O72.2	Spätblutung u späte Nachgeburtsblutung	O92.01	Hohlwarze i Zus m Gestation, m A Schwierig b Anlegen
O72.3	Postpartale Gerinnungsstörungen	O92.10	Rhagade Brustw i Zus m Gestat, oh A Schwierig b Anleg
O73.0	Retention Plazenta oh Blutung	O92.11	Rhagade Brustw i Zus m Gestat, m A Schwierig b Anleg
O73.1	Retention von Plazenta- od Eihautresten oh Blutung	O92.20	So u nnbez KH Mamma i Zus Gestat, oh A Schwier Anlegen

092.21	So u nnbez KH Mamma i Zus Gestat, m A Schwier Anlegen	099.6	KH Verdauungssystem, die Schw/Geburt/WoBett kompliz
092.30	Agalaktie, oh Ang von Schwierigkeiten b Anlegen	099.7	KH Haut Unterhautgew, Schwang/Geb/WochBett kompliz
092.31	Agalaktie, m Ang von Schwierigkeiten b Anlegen	099.8	Sonst nbez KH Zustände, die Schw/Geb/WochBett kompliz
092.40	Hypogalaktie, oh Ang von Schwierigkeiten b Anlegen	Z32	Untersuch u Test zur Feststellung einer Schwangerschaft
092.41	Hypogalaktie, m Ang von Schwierigkeiten b Anlegen	Z34	Überwachung normale Schwangerschaft
092.50	Hemmung Laktation, oh Ang Schwierig b Anlegen	Z35.0	Überwach Schwang b Infertilitätsanamnese
092.51	Hemmung Laktation, m Ang Schwierig b Anlegen	Z35.1	Überwach Schwang b Abortanamnese
092.60	Galaktorrhoe, o Ang von Schwierigkeiten b Anlegen	Z35.2	ÜbWach Schw b sonst ungünst gebhi od ReprodAnam
092.61	Galaktorrhoe, m Ang von Schwierigkeiten b Anlegen	Z35.3	ÜbWach Schwang m ungenüg pränat Betr i Anam
092.70	So u nnbez LaktationsStör, oh Ang Schwierig b Anlegen	Z35.4	Überwach Schwang b ausgepr Multiparität
092.71	So u nnbez LaktationsStör, m Ang Schwierig b Anlegen	Z35.5	Überwach älter Erstschwang
094	Folgen von Kompl währ Schw/Geb/WochB	Z35.6	Überwach sehr jung Erstschwang
095	Sterbefall während Gestationsperiode nnbez Ursache	Z35.8	Überwach sonst RisikoSchwang
096.0	Tod infolge direkter gestationsbedingter Ursachen	Z35.9	Überwach Risikoschwang, nnbez
096.1	Tod infolge indirekter gestationsbedingter Ursachen	Z36.0	Pränat Screening ChromosAnomalien
096.2	Tod infolge nnbez gestationsbedingter Ursachen	Z36.1	Pränat Screening erhöht Alpha-Fetoproteinspiegel
097.0	Tod an den Folgen direkt gestationsbedingter Ursachen	Z36.2	And pränat Screening mitls Amniozentese
097.1	Tod an Folgen indirekter gestationsbedingter Ursachen	Z36.3	Pränat Screen Fehl b mitls US od and physikal Verf
097.2	Tod an Folgen nnbez gestationsbedingter Ursachen	Z36.4	Pränat Screen fet WachstRet mitls US od and physik Verf
098.0	Tuberkulose, die Schwang/Geb/WoBett kompliziert	Z36.5	Pränat Screening Isoimmunisierung
098.1	Syphilis, die Schwang/Geb/WoBett kompliziert	Z36.8	Sonst pränat Screening
098.2	Gonorrhoe, die Schwang/Geb/WoBett kompliziert	Z36.9	Pränat Screening, nnbez
098.3	So Inf, d GeschlVerkehr übertr, Schw/Geb/WochB kompliz	Z37.0	Lebendgeborener Einling
098.4	Virushepatitis, die Schwangersch/Geburt/WoBett kompliz	Z37.1	Totgeborener Einling
098.5	Sonst Virus-KH Mutter, die Schw/Geb/WoBett kompliz	Z37.2	Zwillinge, beide lebendgeboren
098.6	Protozoen-KH, die Schwangersch/Geburt/WoBett kompliz	Z37.3	Zwillinge, ein Zwilling lebend-, der and totgeboren
098.7	HIV-Kh, Schwangerschaft, Geburt u Wochenbett komplizierend	Z37.4	Zwillinge, beide totgeboren
098.8	Sonst inf/paras KH Mutter, d Schw/Geb/WoB kompliz	Z37.5	Andere Mehrlinge, alle lebendgeboren
098.9	Nnbez inf/paras KH Mutter, die Schw/Geb/WoB kompliz	Z37.6	Andere Mehrlinge, einige lebendgeboren
099.0	Anämie, die Schwangersch/Geburt/WoBett kompliziert	Z37.7	Andere Mehrlinge, alle totgeboren
099.1	So KH Blut/blutbOrg Stör ImmSyst Schw/Geb/WoB kompliz	Z37.9	Resultat Entbindung, nnbez
099.2	Endokrine, Ernähr-/StoffwKH, die Schw/Geb/WoB kompliz	Z39.0	Betreuung u Untersuch Mutter unmittelnach Entbindung
099.3	Psych KH/KH Nervensyst, Schw/Geb/WoBett kompliz	Z39.1	Betreuung u Untersuchung stillende Mutter
099.4	KH KreisSystem, die Schw/Geburt/WoBett kompliz	Z39.2	Routinemäßige postpartale Nachuntersuchung Mutter
099.5	KH Atmungssystem, die Schw/Geburt/WoBett kompliz	Z64.0	Kontaktanl m Bez unerwünscht Schwang

ADRG 001**Sectio caesarea**

Prozedur in Tabelle O01-11 oder OR-Prozedur und Diagnose in Tabelle O01-1

DRG 001A

Sectio caesarea mit mehreren komplizierenden Diagnosen, Schwangerschaftsdauer bis 25 vollendete Wochen (SSW) oder mit intrauteriner Therapie

(Mindestens zwei Diagnosen in Tabelle O01-2 oder mindestens zwei Diagnosen in Tabelle O01-3 oder mindestens zwei Diagnosen in Tabelle O01-4 oder Diagnose in mindestens zwei der Tabellen O01-3, O01-5, O01-2, O01-4 oder OR-Prozedur und Diagnose in Tabelle O01-1) und (Nebendiagnose in Tabelle O01-6 oder mindestens eine Prozedur in Tabelle O01-12)

DRG 001B

Sectio caesarea mit mehreren komplizierenden Diagnosen, Schwangerschaftsdauer 26 bis 33 vollendete Wochen (SSW), ohne intrauterine Therapie oder mit komplizierender Diagnose, bis 25 SSW oder Thromboembolie während der Gestationsperiode mit OR-Proz.

(Mindestens zwei Diagnosen in Tabelle O01-2 oder mindestens zwei Diagnosen in Tabelle O01-3 oder mindestens zwei Diagnosen in Tabelle O01-4 oder Diagnose in mindestens zwei der Tabellen O01-3, O01-5, O01-2, O01-4 oder OR-Prozedur und Diagnose in Tabelle O01-1) und (Nebendiagnose in Tabelle O01-7 oder OR-Prozedur und Diagnose in Tabelle O01-1) oder mindestens eine Diagnose in Tabelle O01-8 und Nebendiagnose in Tabelle O01-6)

DRG 001C

Sectio caesarea mit mehreren kompliz. Diagnosen, Schwangerschaftsdauer > 33 vollendete Wochen (SSW), ohne intrauterine Therapie oder mit kompliz. Diagn., 26 bis 33 SSW oder mit komplexer Diagn. oder bis 33 SSW oder mit kompl. Diagn., mit äusserst schw. CC

(Mindestens zwei Diagnosen in Tabelle O01-2 oder mindestens zwei Diagnosen in Tabelle O01-3 oder mindestens zwei Diagnosen in Tabelle O01-4 oder Diagnose in mindestens zwei der Tabellen O01-3, O01-5, O01-2, O01-4 oder OR-Prozedur und Diagnose in Tabelle O01-1) und PCCL > 3 oder mindestens eine Diagnose in Tabelle O01-8 und mindestens eine Nebendiagnose in Tabelle O01-9 und PCCL > 3 oder mindestens eine Nebendiagnose in Tabelle O01-10 und PCCL > 3

DRG 001D

Sectio caesarea mit mehreren kompliz. Diagnosen, Schwangerschaftsdauer > 33 vollendete Wochen (SSW), ohne intrauterine Therapie oder mit kompliz. Diagnose, 26 bis 33 SSW oder mit kompl. Diagn. oder bis 33 SSW oder mit kompl. Diagn., ohne äusserst schw. CC

Mindestens zwei Diagnosen in Tabelle O01-2 oder mindestens zwei Diagnosen in Tabelle O01-3 oder mindestens zwei Diagnosen in Tabelle O01-4 oder Diagnose in mindestens zwei der Tabellen O01-3, O01-5, O01-2, O01-4 oder OR-Prozedur und Diagnose in Tabelle O01-1 oder mindestens eine Diagnose in Tabelle O01-8 und mindestens eine Nebendiagnose in Tabelle O01-9 oder mindestens eine Nebendiagnose in Tabelle O01-10

DRG 001E

Sectio caesarea mit komplizierender Diagnose, Schwangerschaftsdauer mehr als 33 vollendete Wochen (SSW), ohne komplexe Diagnose

Mindestens eine Diagnose in Tabelle O01-8

DRG 001F

Sectio caesarea ohne komplizierende Diagnose, Schwangerschaftsdauer mehr als 33 vollendete Wochen (SSW), ohne komplexe Diagnose

Diagnose O01-1

O88.20	Lungenembolie während der Gestationsperiode	O88.28	Sonst Thromboembolie während der Gestationsperiode
--------	---	--------	--

Diagnose O01-2

F00.0	Demenz b Alzh-KH, m frühem Beginn (Typ 2)	F10.6	Psych u VerhaltStör d Alkohol, amnest Syndrom
F00.2	Demenz b Alzh-KH, atyp od gemischte Form	F10.7	Restzust u verzög auftr psychot Stör d Alkohol
F00.9	Demenz b Alzh-KH, nnbez	F10.8	Sonst psychische u VerhaltStör d Alkohol
F01.0	Vaskuläre Demenz m akutem Beginn	F10.9	Nnbez psychische u VerhaltStör d Alkohol
F01.1	Multiinfarkt-Demenz	F11.0	Psych u VerhaltStör Opioide, akut Intox [ak Rausch]
F01.2	Subkortikale vaskuläre Demenz	F11.1	Psych u VerhaltStör Opioide, schädli Gebrauch
F01.3	Gemischte kortik u subkortik vaskuläre Demenz	F11.2	Psych u VerhaltStör Opioide, Abhängigkeitssyndrom
F01.8	Sonstige vaskuläre Demenz	F11.3	Psych u VerhaltStör Opioide, Entzugssyndrom
F01.9	Vaskuläre Demenz, nnbez	F11.4	Psych u VerhaltStör Opioide, Entzugssynd m Delir
F02.0	Demenz b Pick-Krankheit	F11.5	Psych u VerhaltStör Opioide, psychot Störung
F02.1	Demenz b Creutzfeldt-Jakob-Krankheit	F11.6	Psych u VerhaltStör Opioide, amnest Syndrom
F02.2	Demenz b Chorea Huntington	F11.7	Restzust u verzög auftr psychot Stör d Opioide
F02.3	Demenz b primärem Parkinson-Syndrom	F11.8	Sonst psychische u VerhaltStör d Opioide
F02.4	Demenz b HIV-KH [Hum Imdef-VirusKH]	F11.9	Nnbez psychische u VerhaltStör d Opioide
F03	Nnbez Demenz	F12.3	Psych u VerhaltStör Cannab, Entzugssyndrom
F04	Org amnest Synd, n d Alkoh/and psychotr Subst bed	F12.4	Psych u VerhaltStör Cannab, Entzugssynd m Delir
F05.0	Delir oh Demenz	F12.5	Psych u VerhaltStör Cannab, psychot Störung
F05.1	Delir b Demenz	F12.6	Psych u VerhaltStör Cannab, amnest Syndrom
F05.8	Sonstige Formen Delir	F12.7	Restzust u verzög auftr psychot Stör d Cannabinoide
F05.9	Delir, nnbez	F12.8	Sonst psychische u VerhaltStör d Cannabinoide
F06.0	Organische Halluzinose	F12.9	Nnbez psychische u VerhaltStör d Cannabinoide
F06.1	Organische katatone Störung	F13.0	Psych u VerhaltStör Sed/Hypn, akut Intox [ak Rausch]
F06.2	Organ wahnhaft [schizophreniforme] Störung	F13.1	Psych u VerhaltStör Sed/Hypn, schädli Gebrauch
F06.3	Organische affektive Störungen	F13.2	Psych u VerhaltStör Sed/Hypn, Abhängigkeitssyndrom
F06.4	Organische Angststörung	F13.3	Psych u VerhaltStör Sed/Hypn, Entzugssyndrom
F06.5	Organische dissoziative Störung	F13.4	Psych u VerhaltStör Sed/Hypn, Entzugssynd m Delir
F06.6	Organische emotional labile [asthenische] Störung	F13.5	Psych u VerhaltStör Sed/Hypn, psychot Störung
F07.0	Organische Persönlichkeitsstörung	F13.6	Psych u VerhaltStör Sed/Hypn, amnest Syndrom
F10.0	Psych u VerhaltStör d Alkohol, akut Intox [ak Rausch]	F13.7	Restzust u verz auftr psychot Störung d Sed/Hypn
F10.1	Psych u VerhaltStör d Alkohol, schädli Gebrauch	F13.8	Sonst psychische u VerhaltStör d Sed/Hypn
F10.2	Psych u VerhaltStör d Alkohol, Abhängigkeitssyndrom	F13.9	Nnbez psychische u VerhaltStör d Sedativa/Hypn
F10.3	Psych u VerhaltStör d Alkohol, Entzugssyndrom	F14.0	Psych u VerhaltStör d Kokain, akut Intox [ak Rausch]
F10.4	Psych u VerhaltStör d Alkohol, Entzugssynd m Delir	F14.1	Psych u VerhaltStör d Kokain, schädli Gebrauch
F10.5	Psych u VerhaltStör d Alkohol, psychot Störung	F14.2	Psych u VerhaltStör d Kokain, Abhängigkeitssyndrom

F14.3	Psych u VerhaltStör d Kokain, Entzugssyndrom	F30.8	Sonstige manische Episoden
F14.4	Psych u VerhaltStör d Kokain, Entzugssynd m Delir	F30.9	Manische Episode, nnbez
F14.5	Psych u VerhaltStör d Kokain, psychot Störung	F31.0	Bipolare affektive Störung, ggw hypoman Episode
F14.6	Psych u VerhaltStör d Kokain, amnest Syndrom	F31.1	Bipol aff Stör, ggw man Epis oh psychot Symptome
F14.7	Restzust u verzög auftr psychot Stör d Kokain	F31.2	Bipol aff Stör, ggw man Epis m psychot Symptome
F14.8	Sonst psychische u VerhaltStör d Kokain	F31.4	Bipol aff Stör, ggw schwere depr Epis oh psychot Sympt
F14.9	Nnbez psychische u VerhaltStör d Kokain	F31.5	Bipol aff Stör, ggw schwere depr Epis m psychot Sympt
F15.0	Psych u VerhaltStör Stimul/Koff, ak Intox [ak Rausch]	F31.6	Bipolare affektive Psychose, ggw gemischte Episode
F15.1	Psych u VerhaltStör Stimul/Koff, schädli Gebrauch	F31.8	Sonstige bipolare affektive Störungen
F15.2	Psych u VerhaltStör Stimul/Koff, Abhängigkeitssyndrom	F31.9	Bipolare affektive Störung, nnbez
F15.3	Psych u VerhaltStör Stimul/Koff, Entzugssyndrom	F32.2	Schwere depressive Episode oh psychot Symptome
F15.4	Psych u VerhaltStör Stimul/Koff, Entzugssynd m Delir	F32.3	Schwere depressive Episode m psychot Symptome
F15.5	Psych u VerhaltStör Stimul/Koff, psychot Störung	F33.2	Rez depr Stör, ggw schwere Epis oh psychot Sympt
F15.6	Psych u VerhaltStör Stimul/Koff, amnest Syndrom	F33.3	Rez depr Stör, ggw schwere Epis m psychot Sympt
F15.7	Restzust u verzög auftr psychot Stör d Stimul/Koff	F33.8	Sonstige rezidivierende depressive Störungen
F15.8	Sonst psychische u VerhaltStör d Stimul/Koff	F33.9	Rezidivierende depressive Störung, nnbez
F15.9	Nnbez psychische u VerhaltStör d Stimulantien/Koff	F50.0	Anorexia nervosa
F16.0	Psych u VerhaltStör d Halluzin, akut Intox [ak Rausch]	F50.1	Atypische Anorexia nervosa
F16.1	Psych u VerhaltStör d Halluzin, schädli Gebrauch	F50.2	Bulimia nervosa
F16.2	Psych u VerhaltStör d Halluzin, Abhängigkeitssynd	F50.3	Atypische Bulimia nervosa
F16.3	Psych u VerhaltStör d Halluzin, Entzugssyndrom	F50.4	Eißattacken b and psychischen Störungen
F16.4	Psych u VerhaltStör d Halluzin, Entzugssynd m Delir	F50.8	Sonstige Eißstörungen
F16.5	Psych u VerhaltStör d Halluzin, psychot Störung	F50.9	Eißstörung, nnbez
F16.6	Psych u VerhaltStör d Halluzin, amnest Syndrom	F84.0	Frühkindlicher Autismus
F16.7	Restzust u verzög auftr psychot Stör d Halluzinogen	F84.1	Atypischer Autismus
F16.8	Sonst psychische u VerhaltStör d Halluzinogene	F84.2	Rett-Syndrom
F16.9	Nnbez psychische u VerhaltStör d Halluzinogene	F84.3	Andere desintegrative Störung Kindesalter
F18.0	Psych u VerhaltStör fl LsgMittel, akut Intox [ak Rausch]	F84.4	Überaktive Stör m Intelligenzmind Bewegungstereotypien
F18.1	Psych u VerhaltStör fl LsgMittel, schädli Gebrauch	F84.5	Asperger-Syndrom
F18.2	Psych u VerhaltStör fl LsgMittel, Abhängigkeitssynd	F84.8	Sonstige tief greifende Entwicklungsstörungen
F18.3	Psych u VerhaltStör fl LsgMittel, Entzugssyndrom	F84.9	Tief greifende Entwicklungsstörung, nicht näher bezeichnet
F18.4	Psych u VerhaltStör fl LsgMittel, Entzugssynd m Delir	O10.2	Vorh besteh hypert Nieren-KH Schw/Geb/WoBett kompliz
F18.5	Psych u VerhaltStör fl LsgMittel, psychot Störung	O11	Vorbst chr Hypert aufgepfropf Präekl Schw/Geb/WoB kompliz
F18.6	Psych u VerhaltStör fl LsgMittel, amnest Syndrom	O12.1	Schwangerschaftsproteinurie
F18.7	Restzust u verzög auftr psychot Stör d fl LsgMittel	O13	Gestationshypertonie [Schwang-induz Hypertonie]
F18.8	Sonst psychische u VerhaltStör d fl LsgMittel	O14.0	Leichte bis mäßige Präeklampsie
F18.9	Nnbez psychische u VerhaltStör d flüchtige LsgMittel	O14.1	Schwere Präeklampsie
F19.0	Psych/VerhaltStör mult/and psychotr Sub, ak Intox [ak R]	O14.2	HELLP-Syndrom
F19.1	Psych/VerhaltStör mult/and psychotr Sub, schädli Gebr	O14.9	Präeklampsie, nnbez
F19.2	Psych/VerhaltStör mult/and psychotr Sub, AbhängSynd	O15.0	Eklampsie während Schwangerschaft
F19.3	Psych/VerhaltStör mult/and psychotr Sub, Entzugssynd	O15.1	Eklampsie unter Geburt
F19.4	Psych/VerhStör mult/and psychotr Sub, EntzSynd m Delir	O15.9	Eklampsie, zeitlicher Bezug nicht angegeben
F19.5	Psych/VerhaltStör mult/and psychotr Sub, psychot Stör	O21.2	Späterbrechen während Schwangerschaft
F19.6	Psych/VerhaltStör mult/and psychotr Sub, amnest Synd	O21.8	Sonst Erbrechen, das Schwangerschaft kompliziert
F19.7	Restzu u verz auftr psychot Stör mult/and psychotr Sub	O21.9	Erbrechen während Schwangerschaft, nnbez
F19.8	Sonst psych u VerhaltStör d mult/and psychotr Substanzen	O22.3	Tiefe Venenthrombose in Schwangerschaft
F19.9	Nnbez psych/VerhaltStör d mult/and psychotr Substanzen	O22.5	Hirnvenenthrombose in Schwangerschaft
F20.0	Paranoide Schizophrenie	O22.8	Sonst Venen-KH als Komplikation in Schwangerschaft
F20.1	Hebephrene Schizophrenie	O24.0	DM in Schwang, vorher besteh DM, prim insulabh [Typ-1-D]
F20.2	Katatone Schizophrenie	O24.1	DM in Schwang, vorher besteh DM, n prim insulabh [Typ-2-D]
F20.3	Undifferenzierte Schizophrenie	O24.2	DM in Schwang, vorher besteh DM d Fehl-/Mangelernähr
F20.5	Schizophrenes Residuum	O24.3	DM in Schwang, vorher besteh DM, nnbez
F20.6	Schizophrenia simplex	O24.4	DM, während Schwangerschaft auftretend
F20.8	Sonstige Schizophrenie	O24.9	Diabetes mellitus in Schwangerschaft, nnbez
F20.9	Schizophrenie, nnbez	O26.6	LeberKH während Schwangersch/Geburt/WoBett
F23.0	Akut polymrph psychot Stör oh Sympt Schizophrenie	O26.7	Subluxation Symphysis (pubica) währ Schw/Geb/WoBett
F23.1	Akut polymrph psychot Stör m Sympt Schizophrenie	O26.81	NierenKH, m Schwangerschaft verbunden
F23.2	Akute schizophreniforme psychotische Störung	O29.0	Pulmonale Komplik b Anästhesie in Schwangerschaft
F23.3	Sonst akute vorwiegend wahnhaft psychot Stör	O29.1	Kardiale Komplik b Anästhesie in Schwangerschaft
F23.8	Sonstige akute vorübergehende psychot Stör	O29.2	Komplik ZNS b Anästhesie in Schwangerschaft
F23.9	Akute vorübergehende psychotische Stör, nnbez	O30.0	Zwillingsschwangerschaft
F25.0	Schizoaffektive Störung, gegenwärtig manisch	O30.1	Drillingsschwangerschaft
F25.1	Schizoaffektive Störung, gegenwärtig depressiv	O30.2	Vierlingsschwangerschaft
F25.2	Gemischte schizoaffektive Störung	O30.8	Sonstige Mehrlingsschwangerschaft
F25.8	Sonstige schizoaffektive Störungen	O30.9	Mehrlingsschwangerschaft, nnbez
F25.9	Schizoaffektive Störung, nnbez	O31.1	Fortbesteh Schwangersch nach Fehlgeburt ein/mehr Feten
F29	Nnbez nichtorganische Psychose	O31.2	Fortbesteh Schwangerschaft nach intraut Absterben
F30.0	Hypomanie	O31.8	So Komplik, für Mehrlingsschwangerschaft spezifisch
F30.1	Manie oh psychotische Symptome	O32.5	Betr Mutter b MehrlSchw Lage-/EinstAnom ein/mehr Feten
F30.2	Manie m psychotischen Symptomen	O34.30	Betr Mutter, b vagSono doku Zervix < 10mm o Trichterbild

O34.31	Betreuung der Mutter bei Fruchtblasenprolaps	O71.6	Schädigung v Beckengelenken/-bändern unter Geburt
O34.38	Betreuung der Mutter bei sonstiger Zervixinsuffizienz	O74.0	Aspirationspneumonie d Anästh währ Wehen/Entbind
O34.39	Betreuung der Mutter bei Zervixinsuff, nnbez	O74.1	So pulmonale Komplik b Anästh währ Wehen/Entbindung
O36.5	Betreuung Mutter wg fetaler Wachstumsretardierung	O74.2	Kardiale Komplik b Anästh während Wehen/Entbindung
O40	Polyhydramnion	O74.3	Komplik ZNS b Anästh während Wehen/Entbindung
O41.0	Oligohydramnion	O75.1	Schock während/nach Wehentätigkeit u Entbindung
O42.11	Vorzeit Blasensprung, Wehenbeginn nach 1 bis 7 Tagen	O75.6	Protrahierte Geburt nach spontanem/nnbez Blasensprung
O42.12	Vorzeit Blasensprung, Wehenbeginn nach > 7 Tagen	O85	Puerperalfieber
O44.00	Tiefer Sitz der Plazenta ohne (aktuelle) Blutung	O86.0	Infektion Wunde nach operat geburtshilflichem Eingriff
O44.01	Placenta praevia ohne (aktuelle) Blutung	O89.0	Pulmonale Komplik b Anästhesie im Wochenbett
O44.10	Tiefer Sitz der Plazenta mit aktueller Blutung	O90.0	Dehiszenz Schnittentbindungswunde
O44.11	Placenta praevia mit aktueller Blutung	O90.1	Dehiszenz geburtshilfliche Dammwunde
O45.0	Vorzeitige Plazentalösung b Gerinnungsstörung	O90.3	Kardiomyopathie im Wochenbett
O46.0	Präpartale Blutung b Gerinnungsstörung	Z37.2	Zwillinge, beide lebendgeboren
O60.1	Vorzeitige spontane Wehen mit vorzeitig Entbindung	Z37.3	Zwillinge, ein Zwilling lebend-, der and totgeboren
O60.2	Vorzeitige Wehen mit termingerechter Entbindung	Z37.4	Zwillinge, beide totgeboren
O60.3	Vorzeitige Entbindung ohne spontane Wehen	Z37.5	Andere Mehrlinge, alle lebendgeboren
O61.0	Mißlungene medikamentöse Geburtseinleitung	Z37.6	Andere Mehrlinge, einige lebendgeboren
O62.0	Primäre Wehenschwäche	Z37.7	Andere Mehrlinge, alle totgeboren
O67.0	Intrapartale Blutung b Gerinnungsstörung		

Diagnose O01-3

O67.8	Sonstige intrapartale Blutung	O74.5	Kopfschmerz Spinal/Periduralanästh währ Wehen/Entb
O67.9	Intrapartale Blutung, nnbez	O74.6	So Komplik b Spinal/Periduralanästh währ Wehen/Entb
O70.2	Dammriß 3. Grad unter Geburt	O74.7	Mißlingen/Schwierigkeiten b Intub währ Wehen/Entbind
O70.3	Dammriß 4. Grad unter Geburt	O74.8	Sonst Komplik b Anästhesie währ Wehen/Entbindung
O72.1	Sonst unmittelbar postpartal auftretende Blutung	O74.9	Komplik b Anästhesie währ Wehen/Entbindung, nnbez
O74.4	Tox Reaktion auf Lokalanästh währ Wehen/Entbindung	O75.4	Sonst Komplik b geburtshilf Operationen u Maßnahmen

Diagnose O01-4

G35.0	Erstmanifestation einer multiplen Sklerose	G40.2	Lokbez (fok) (part) idiop Epil/epil Synd m komplex fok Anf
G35.10	MS m schubförm Verl: OA akute Exazerbation od Progress	G40.3	Generalisierte idiopath Epilepsie u epilept Synd
G35.11	MS m schubförm Verl: MA akute Exazerbation od Progress	G40.4	Sonst generalisierte Epilepsie u epileptische Synd
G35.20	MS m prim chron Verl: OA akute Exazerbation od Progress	G40.5	Spezielle epileptische Syndrome
G35.21	MS m prim chron Verl: MA akute Exazerbation od Progress	G40.6	Grand-mal-Anfälle, nnbez (m/oh Petit mal)
G35.30	MS m sek chron Verl: OA akute Exazerbation od Progress	G40.7	Petit-mal-Anfälle, nnbez, oh Grand-mal-Anfälle
G35.31	MS m sek chron Verl: MA akute Exazerbation od Progress	G40.8	Sonstige Epilepsien
G35.9	Multiple Sklerose, nicht näher bezeichnet	G40.9	Epilepsie, nnbez
G40.00	Pseudo-Lennox-Syndrom	G41.0	Grand-mal-Status
G40.01	CSWS	G41.1	Petit-mal-Status
G40.02	Benign psychomotor Epilep [terror fits]	G41.2	Status epilepticus m komplexfokalen Anfällen
G40.08	So lokbez (fok) (part) idiop Epil/epil Synd m fok beg Anf	G41.8	Sonstiger Status epilepticus
G40.09	Lokbez (fok) (part) idiop Epilep/epil Synd m fok beg Anf, nnbez	G41.9	Status epilepticus, nnbez
G40.1	Lokbez (fok) (part) idiop Epilep/epil Synd m einf fok Anf		

Diagnose O01-5

Z21 Asympt HIV-Inf [Human Immundefizienz-Virus-Inf]

Nebendiagnose O01-6

O09.0	Schwangerschaftsdauer, weniger als 5 vollendete Wochen	O09.2	Schwangerschaftsdauer, 14 bis 19 vollendete Wochen
O09.1	Schwangerschaftsdauer, 5 bis 13 vollendete Wochen	O09.3	Schwangerschaftsdauer, 20 bis 25 vollendete Wochen

Nebendiagnose O01-7

O09.4 Schwangerschaftsdauer, 26 bis 33 vollendete Wochen

Diagnose O01-8

F00.0	Demenz b Alzh-KH, m frühem Beginn (Typ 2)	F01.9	Vaskuläre Demenz, nnbez
F00.2	Demenz b Alzh-KH, atyp od gemischte Form	F02.0	Demenz b Pick-Krankheit
F00.9	Demenz b Alzh-KH, nnbez	F02.1	Demenz b Creutzfeldt-Jakob-Krankheit
F01.0	Vaskuläre Demenz m akutem Beginn	F02.2	Demenz b Chorea Huntington
F01.1	Multiinfarkt-Demenz	F02.3	Demenz b primärem Parkinson-Syndrom
F01.2	Subkortikale vaskuläre Demenz	F02.4	Demenz b HIV-KH [Hum Imdef-VirusKH]
F01.3	Gemischte kortik u subkortik vaskuläre Demenz	F03	Nnbez Demenz
F01.8	Sonstige vaskuläre Demenz	F04	Org amnest Synd, n d Alkoh/and psychotr Subst bed

F05.0	Delir oh Demenz	F16.1	Psych u VerhaltStör d Halluzin, schädli Gebrauch
F05.1	Delir b Demenz	F16.2	Psych u VerhaltStör d Halluzin, Abhängigkeitssynd
F05.8	Sonstige Formen Delir	F16.3	Psych u VerhaltStör d Halluzin, Entzugssyndrom
F05.9	Delir, nnbez	F16.4	Psych u VerhaltStör d Halluzin, Entzugssynd m Delir
F06.0	Organische Halluzinose	F16.5	Psych u VerhaltStör d Halluzin, psychot Störung
F06.1	Organische katatone Störung	F16.6	Psych u VerhaltStör d Halluzin, amnest Syndrom
F06.2	Organ wahnhaft [schizophreniforme] Störung	F16.7	Restzust u verzög auftr psychot Stör d Halluzinogen
F06.3	Organische affektive Störungen	F16.8	Sonst psychische u VerhaltStör d Halluzinogene
F06.4	Organische Angststörung	F16.9	Nnbez psychische u VerhaltStör d Halluzinogene
F06.5	Organische dissoziative Störung	F18.0	Psych u VerhaltStör fl LsgMittel, akut Intox [ak Rausch]
F06.6	Organische emotional labile [asthenische] Störung	F18.1	Psych u VerhaltStör fl LsgMittel, schädli Gebrauch
F07.0	Organische Persönlichkeitsstörung	F18.2	Psych u VerhaltStör fl LsgMittel, Abhängigkeitssynd
F10.0	Psych u VerhaltStör d Alkohol, akut Intox [ak Rausch]	F18.3	Psych u VerhaltStör fl LsgMittel, Entzugssyndrom
F10.1	Psych u VerhaltStör d Alkohol, schädli Gebrauch	F18.4	Psych u VerhaltStör fl LsgMittel, Entzugssynd m Delir
F10.2	Psych u VerhaltStör d Alkohol, Abhängigkeitssyndrom	F18.5	Psych u VerhaltStör fl LsgMittel, psychot Störung
F10.3	Psych u VerhaltStör d Alkohol, Entzugssyndrom	F18.6	Psych u VerhaltStör fl LsgMittel, amnest Syndrom
F10.4	Psych u VerhaltStör d Alkohol, Entzugssynd m Delir	F18.7	Restzust u verzög auftr psychot Stör d fl LsgMittel
F10.5	Psych u VerhaltStör d Alkohol, psychot Störung	F18.8	Sonst psychische u VerhaltStör d fl LsgMittel
F10.6	Psych u VerhaltStör d Alkohol, amnest Syndrom	F18.9	Nnbez psychische u VerhaltStör d flüchtige LsgMittel
F10.7	Restzust u verzög auftr psychot Stör d Alkohol	F19.0	Psych/VerhaltStör mult/and psychotr Sub, ak Intox [ak R]
F10.8	Sonst psychische u VerhaltStör d Alkohol	F19.1	Psych/VerhaltStör mult/and psychotr Sub, schädli Gebr
F10.9	Nnbez psychische u VerhaltStör d Alkohol	F19.2	Psych/VerhaltStör mult/and psychotr Sub, AbhängSynd
F11.0	Psych u VerhaltStör Opioide, akut Intox [ak Rausch]	F19.3	Psych/VerhaltStör mult/and psychotr Sub, Entzugssynd
F11.1	Psych u VerhaltStör Opioide, schädli Gebrauch	F19.4	Psych/VerhStör mult/and psychotr Sub, EntzSynd m Delir
F11.2	Psych u VerhaltStör Opioide, Abhängigkeitssyndrom	F19.5	Psych/VerhaltStör mult/and psychotr Sub, psychot Stör
F11.3	Psych u VerhaltStör Opioide, Entzugssyndrom	F19.6	Psych/VerhaltStör mult/and psychotr Sub, amnest Synd
F11.4	Psych u VerhaltStör Opioide, Entzugssynd m Delir	F19.7	Restzu u verz auftr psychot Stör mult/and psychotr Sub
F11.5	Psych u VerhaltStör Opioide, psychot Störung	F19.8	Sonst psych u VerhaltStör d mult/and psychotr Substanzen
F11.6	Psych u VerhaltStör Opioide, amnest Syndrom	F19.9	Nnbez psych/VerhaltStör d mult/and psychtr Substanzen
F11.7	Restzust u verzög auftr psychot Stör d Opioide	F20.0	Paranoide Schizophrenie
F11.8	Sonst psychische u VerhaltStör d Opioide	F20.1	Hebephrene Schizophrenie
F11.9	Nnbez psychische u VerhaltStör d Opioide	F20.2	Katatone Schizophrenie
F12.3	Psych u VerhaltStör Cannab, Entzugssyndrom	F20.3	Undifferenzierte Schizophrenie
F12.4	Psych u VerhaltStör Cannab, Entzugssynd m Delir	F20.5	Schizophrenes Residuum
F12.5	Psych u VerhaltStör Cannab, psychot Störung	F20.6	Schizophrenia simplex
F12.6	Psych u VerhaltStör Cannab, amnest Syndrom	F20.8	Sonstige Schizophrenie
F12.7	Restzust u verzög auftr psychot Stör d Cannabinoide	F20.9	Schizophrenie, nnbez
F12.8	Sonst psychische u VerhaltStör d Cannabinoide	F23.0	Akut polymrph psychot Stör oh Sympt Schizophrenie
F12.9	Nnbez psychische u VerhaltStör d Cannabinoide	F23.1	Akut polymrph psychot Stör m Sympt Schizophrenie
F13.0	Psych u VerhaltStör Sed/Hypn, akut Intox [ak Rausch]	F23.2	Akute schizophreniforme psychotische Störung
F13.1	Psych u VerhaltStör Sed/Hypn, schädli Gebrauch	F23.3	Sonst akute vorwiegend wahnhaft psychot Stör
F13.2	Psych u VerhaltStör Sed/Hypn, Abhängigkeitssyndrom	F23.8	Sonstige akute vorübergehende psychot Stör
F13.3	Psych u VerhaltStör Sed/Hypn, Entzugssyndrom	F23.9	Akute vorübergehende psychotische Stör, nnbez
F13.4	Psych u VerhaltStör Sed/Hypn, Entzugssynd m Delir	F25.0	Schizoaffektive Störung, gegenwärtig manisch
F13.5	Psych u VerhaltStör Sed/Hypn, psychot Störung	F25.1	Schizoaffektive Störung, gegenwärtig depressiv
F13.6	Psych u VerhaltStör Sed/Hypn, amnest Syndrom	F25.2	Gemischte schizoaffektive Störung
F13.7	Restzust u verz auftr psychot Störung d Sed/Hypn	F25.8	Sonstige schizoaffektive Störungen
F13.8	Sonst psychische u VerhaltStör d Sed/Hypn	F25.9	Schizoaffektive Störung, nnbez
F13.9	Nnbez psychische u VerhaltStör d Sedativa/Hypn	F29	Nnbez nichtorganische Psychose
F14.0	Psych u VerhaltStör d Kokain, akut Intox [ak Rausch]	F30.0	Hypomanie
F14.1	Psych u VerhaltStör d Kokain, schädli Gebrauch	F30.1	Manie oh psychotische Symptome
F14.2	Psych u VerhaltStör d Kokain, Abhängigkeitssyndrom	F30.2	Manie m psychotischen Symptomen
F14.3	Psych u VerhaltStör d Kokain, Entzugssyndrom	F30.8	Sonstige manische Episoden
F14.4	Psych u VerhaltStör d Kokain, Entzugssynd m Delir	F30.9	Manische Episode, nnbez
F14.5	Psych u VerhaltStör d Kokain, psychot Störung	F31.0	Bipolare affektive Störung, ggw hypoman Episode
F14.6	Psych u VerhaltStör d Kokain, amnest Syndrom	F31.1	Bipol aff Stör, ggw man Epis oh psychot Symptome
F14.7	Restzust u verzög auftr psychot Stör d Kokain	F31.2	Bipol aff Stör, ggw man Epis m psychot Symptome
F14.8	Sonst psychische u VerhaltStör d Kokain	F31.4	Bipol aff Stör, ggw schwere depr Epis oh psychot Sympt
F14.9	Nnbez psychische u VerhaltStör d Kokain	F31.5	Bipol aff Stör, ggw schwere depr Epis m psychot Sympt
F15.0	Psych u VerhaltStör Stimul/Koff, ak Intox [ak Rausch]	F31.6	Bipolare affektive Psychose, ggw gemischte Episode
F15.1	Psych u VerhaltStör Stimul/Koff, schädli Gebrauch	F31.8	Sonstige bipolare affektive Störungen
F15.2	Psych u VerhaltStör Stimul/Koff, Abhängigkeitssyndrom	F31.9	Bipolare affektive Störung, nnbez
F15.3	Psych u VerhaltStör Stimul/Koff, Entzugssyndrom	F32.2	Schwere depressive Episode oh psychot Symptome
F15.4	Psych u VerhaltStör Stimul/Koff, Entzugssynd m Delir	F32.3	Schwere depressive Episode m psychot Symptome
F15.5	Psych u VerhaltStör Stimul/Koff, psychot Störung	F33.2	Rez depr Stör, ggw schwere Epis oh psychot Sympt
F15.6	Psych u VerhaltStör Stimul/Koff, amnest Syndrom	F33.3	Rez depr Stör, ggw schwere Epis m psychot Sympt
F15.7	Restzust u verzög auftr psychot Stör d Stimul/Koff	F33.8	Sonstige rezidivierende depressive Störungen
F15.8	Sonst psychische u VerhaltStör d Stimul/Koff	F33.9	Rezidivierende depressive Störung, nnbez
F15.9	Nnbez psychische u VerhaltStör d Stimulantien/Koff	F50.0	Anorexia nervosa
F16.0	Psych u VerhaltStör d Halluzin, akut Intox [ak Rausch]	F50.1	Atypische Anorexia nervosa

F50.2	Bulimia nervosa	O29.0	Pulmonale Komplik b Anästhesie in Schwangerschaft
F50.3	Atypische Bulimia nervosa	O29.1	Kardiale Komplik b Anästhesie in Schwangerschaft
F50.4	Eißattacken b and psychischen Störungen	O29.2	Komplik ZNS b Anästhesie in Schwangerschaft
F50.8	Sonstige Eißstörungen	O30.0	Zwillingsschwangerschaft
F50.9	Eißstörung, nnbez	O30.1	Drillingsschwangerschaft
F84.0	Frühkindlicher Autismus	O30.2	Vierlingsschwangerschaft
F84.1	Atypischer Autismus	O30.8	Sonstige Mehrlingsschwangerschaft
F84.2	Rett-Syndrom	O30.9	Mehrlingsschwangerschaft, nnbez
F84.3	Andere desintegrative Störung Kindesalter	O31.1	Fortbesteh Schwangersch nach Fehlgeburt ein/mehr Feten
F84.4	Überaktive Stör m Intelligenzmind Bewegungstereotypien	O31.2	Fortbesteh Schwangerschaft nach intraut Absterben
F84.5	Asperger-Syndrom	O31.8	So Komplik, für Mehrlingsschwangerschaft spezifisch
F84.8	Sonstige tief greifende Entwicklungsstörungen	O32.5	Betr Mutter b MehrlSchw Lage-/EinstAnom ein/mehr Feten
F84.9	Tief greifende Entwicklungsstörung, nicht näher bezeichnet	O34.30	Betr Mutter, b vagSono doku Zervix < 10mm o Trichterbild
G35.0	Erstmanifestation einer multiplen Sklerose	O34.31	Betreuung der Mutter bei Fruchtblasenprolaps
G35.10	MS m schubförm Verl: OA akute Exazerbation od Progress	O34.38	Betreuung der Mutter bei sonstiger Zervixinsuffizienz
G35.11	MS m schubförm Verl: MA akute Exazerbation od Progress	O34.39	Betreuung der Mutter bei Zervixinsuff, nnbez
G35.20	MS m prim chron Verl: OA akute Exazerbation od Progress	O36.5	Betreuung Mutter wg fetaler Wachstumsretardierung
G35.21	MS m prim chron Verl: MA akute Exazerbation od Progress	O40	Polyhydramnion
G35.30	MS m sek chron Verl: OA akute Exazerbation od Progress	O41.0	Oligohydramnion
G35.31	MS m sek chron Verl: MA akute Exazerbation od Progress	O42.11	Vorzeit Blasensprung, Wehenbeginn nach 1 bis 7 Tagen
G35.9	Multiple Sklerose, nicht näher bezeichnet	O42.12	Vorzeit Blasensprung, Wehenbeginn nach > 7 Tagen
G40.00	Pseudo-Lennox-Syndrom	O44.00	Tiefer Sitz der Plazenta ohne (aktuelle) Blutung
G40.01	CSWS	O44.01	Placenta praevia ohne (aktuelle) Blutung
G40.02	Benign psychomotor Epilep [terror fits]	O44.10	Tiefer Sitz der Plazenta mit aktueller Blutung
G40.08	So lokbez (fok) (part) idiop Epil/epil Synd m fok beg Anf	O44.11	Placenta praevia mit aktueller Blutung
G40.09	Lokbez (fok) (part) idiop Epilep/epil Synd m fok beg Anf, nnbez	O45.0	Vorzeitige Plazentalösung b Gerinnungsstörung
G40.1	Lokbez (fok) (part) idiop Epilep/epil Synd m einf fok Anf	O46.0	Präpartale Blutung b Gerinnungsstörung
G40.2	Lokbez (fok) (part) idiop Epil/epil Synd m komplex fok Anf	O60.1	Vorzeitige spontane Wehen mit vorzeitig Entbindung
G40.3	Generalisierte idiopath Epilepsie u epilept Synd	O60.2	Vorzeitige Wehen mit termingerechter Entbindung
G40.4	Sonst generalisierte Epilepsie u epileptische Synd	O60.3	Vorzeitige Entbindung ohne spontane Wehen
G40.5	Spezielle epileptische Syndrome	O61.0	Mißlungene medikamentöse Geburtseinleitung
G40.6	Grand-mal-Anfälle, nnbez (m/oh Petit mal)	O62.0	Primäre Wehenschwäche
G40.7	Petit-mal-Anfälle, nnbez, oh Grand-mal-Anfälle	O67.0	Intrapartale Blutung b Gerinnungsstörung
G40.8	Sonstige Epilepsien	O67.8	Sonstige intrapartale Blutung
G40.9	Epilepsie, nnbez	O67.9	Intrapartale Blutung, nnbez
G41.0	Grand-mal-Status	O70.2	Dammriß 3. Grad unter Geburt
G41.1	Petit-mal-Status	O70.3	Dammriß 4. Grad unter Geburt
G41.2	Status epilepticus m komplexfokalen Anfällen	O71.6	Schädigung v Beckengelenken/-bändern unter Geburt
G41.8	Sonstiger Status epilepticus	O72.1	Sonst unmittelbar postpartal auftretende Blutung
G41.9	Status epilepticus, nnbez	O74.0	Aspirationspneumonie d Anästh währ Wehen/Entbind
O10.2	Vorh besteh hypert Nieren-KH Schw/Geb/WoBett kompliz	O74.1	So pulmonale Komplik b Anästh währ Wehen/Entbindung
O11	Vorbst chr Hypert aufgepfropf Präekl Schw/Geb/WoB kompliz	O74.2	Kardiale Komplik b Anästh während Wehen/Entbindung
O12.1	Schwangerschaftsproteinurie	O74.3	Komplik ZNS b Anästh während Wehen/Entbindung
O13	Gestationshypertonie [schwäng-induz Hypertonie]	O74.4	Tox Reaktion auf Lokalanästh währ Wehen/Entbindung
O14.0	Leichte bis mäßige Präeklampsie	O74.5	Kopfschmerz Spinal/Periduralanästh währ Wehen/Entb
O14.1	Schwere Präeklampsie	O74.6	So Komplik b Spinal/Periduralanästh währ Wehen/Entb
O14.2	HELLP-Syndrom	O74.7	Mißlingen/Schwierigkeiten b Intub währ Wehen/Entbind
O14.9	Präeklampsie, nnbez	O74.8	Sonst Komplik b Anästhesie währ Wehen/Entbindung
O15.0	Eklampsie während Schwangerschaft	O74.9	Komplik b Anästhesie währ Wehen/Entbindung, nnbez
O15.1	Eklampsie unter Geburt	O75.1	Schock während/nach Wehentätigkeit u Entbindung
O15.9	Eklampsie, zeitlicher Bezug nicht angegeben	O75.4	Sonst Komplik b geburtshilf Operationen u Maßnahmen
O21.2	Späterbrechen während Schwangerschaft	O75.6	Protrahierte Geburt nach spontanem/nnbez Blasensprung
O21.8	Sonst Erbrechen, das Schwangerschaft kompliziert	O85	Puerperalfieber
O21.9	Erbrechen während Schwangerschaft, nnbez	O86.0	Infektion Wunde nach operat geburtshilflichem Eingriff
O22.3	Tiefe Venenthrombose in Schwangerschaft	O89.0	Pulmonale Komplik b Anästhesie im Wochenbett
O22.5	Hirnvenenthrombose in Schwangerschaft	O90.0	Dehiszenz Schnittentbindungswunde
O22.8	Sonst Venen-KH als Komplikation in Schwangerschaft	O90.1	Dehiszenz geburtshilfliche Dammwunde
O24.0	DM in Schwang, vorher besteh DM, prim insulabh [Typ-1-D]	O90.3	Kardiomyopathie im Wochenbett
O24.1	DM in Schwang, vorher besteh DM, n prim insulabh [Typ-2-D]	Z21	Asympt HIV-Inf [Human Immundefizienz-Virus-Inf]
O24.2	DM in Schwang, vorher besteh DM d Fehl-/Mangelernähr	Z37.2	Zwillinge, beide lebendgeboren
O24.3	DM in Schwang, vorher besteh DM, nnbez	Z37.3	Zwillinge, ein Zwilling lebend-, der and totgeboren
O24.4	DM, während Schwangerschaft auftretend	Z37.4	Zwillinge, beide totgeboren
O24.9	Diabetes mellitus in Schwangerschaft, nnbez	Z37.5	Andere Mehrlinge, alle lebendgeboren
O26.6	LeberKH während Schwangersch/Geburt/WoBett	Z37.6	Andere Mehrlinge, einige lebendgeboren
O26.7	Subluxation Symphysis (pubica) währ Schw/Geb/WoBett	Z37.7	Andere Mehrlinge, alle totgeboren
O26.81	NierenKH, m Schwangerschaft verbunden		

Diagnose O01-9

B20	Infekt/paras KH infolge HIV-KH [Hum Immdef-Vir-KH]	B23.8	Sonstige nbez Krankheitszustände infolge HIV-KH
B21	BNB infolge HIV-KH [Hum Immundefiz-Virus-KH]	B24	Nnbez HIV-KH [Humane Immundefizienz-Virus-KH]
B22	Sonst nbez KH infolge HIV-KH [Hum Immdef-Vir-KH]	O09.4	Schwangerschaftsdauer, 26 bis 33 vollendete Wochen
B23.0	Akutes HIV-Infektionssyndrom		

Diagnose O01-10

B20	Infekt/paras KH infolge HIV-KH [Hum Immdef-Vir-KH]	O09.0	Schwangerschaftsdauer, weniger als 5 vollendete Wochen
B21	BNB infolge HIV-KH [Hum Immundefiz-Virus-KH]	O09.1	Schwangerschaftsdauer, 5 bis 13 vollendete Wochen
B22	Sonst nbez KH infolge HIV-KH [Hum Immdef-Vir-KH]	O09.2	Schwangerschaftsdauer, 14 bis 19 vollendete Wochen
B23.0	Akutes HIV-Infektionssyndrom	O09.3	Schwangerschaftsdauer, 20 bis 25 vollendete Wochen
B23.8	Sonstige nbez Krankheitszustände infolge HIV-KH	O09.4	Schwangerschaftsdauer, 26 bis 33 vollendete Wochen
B24	Nnbez HIV-KH [Humane Immundefizienz-Virus-KH]		

Prozedur O01-11

74.0x.00↔	Klassische Sectio caesarea, n.n.bez.	74.4x.10↔	Sectio caesarea eines anderen näher bezeichneten Typs, primär
74.0x.10↔	Klassische Sectio caesarea, primär	74.4x.20↔	Sectio caesarea eines anderen näher bezeichneten Typs, sekundär
74.0x.20↔	Klassische Sectio caesarea, sekundär	74.4x.99↔	Sectio caesarea eines anderen näher bezeichneten Typs, sonstige
74.0x.99↔	Klassische Sectio caesarea, sonstige	74.99.00↔	Sonstige nicht näher bezeichnete Typen der Sectio caesarea, n.n.bez.
74.1x.00↔	Tiefe zervikale Sectio caesarea, n.n.bez.	74.99.10↔	Sonstige nicht näher bezeichnete Typen der Sectio caesarea, primär
74.1x.10↔	Tiefe zervikale Sectio caesarea, primär	74.99.20↔	Sonstige nicht näher bezeichnete Typen der Sectio caesarea, sekundär
74.1x.20↔	Tiefe zervikale Sectio caesarea, sekundär	74.99.99↔	Sonstige nicht näher bezeichnete Typen der Sectio caesarea, sonstige
74.1x.99↔	Tiefe zervikale Sectio caesarea, sonstige		
74.2x.00↔	Extraperitoneale Sectio caesarea, n.n.bez.		
74.2x.10↔	Extraperitoneale Sectio caesarea, primär		
74.2x.20↔	Extraperitoneale Sectio caesarea, sekundär		
74.2x.99↔	Extraperitoneale Sectio caesarea, sonstige		
74.4x.00↔	Sectio caesarea eines anderen näher bezeichneten Typs, n.n.bez.		

Prozedur O01-12

75.2‡↔	Intrauterine Transfusion	75.36↔	Korrektur eines fetalen Defektes
--------	--------------------------	--------	----------------------------------

ADRG O02**Vaginale Entbindung mit komplizierender OR-Prozedur**

(Hauptdiagnose in Tabelle O02-1 oder Nebendiagnose in Tabelle O02-2) und mindestens eine Prozedur in Tabelle O02-4

DRG O02A**Vaginale Entbindung mit komplizierender OR-Prozedur, Schwangerschaftsdauer bis 33 vollendete Wochen oder mit intrauteriner Therapie**

Mindestens eine Nebendiagnose in Tabelle O02-3 oder mindestens eine Prozedur in Tabelle O02-5

DRG O02B**Vaginale Entbindung mit komplizierender OR-Prozedur, Schwangerschaftsdauer mehr als 33 vollendete Wochen, ohne intrauterine Therapie****Hauptdiagnose O02-1**

O15.1	Eklampsie unter Geburt	O64.5	Geburtshindernis d komb Einstellungsanomalien
O60.1	Vorzeitige spontane Wehen mit vorzeitig Entbindung	O64.8	GebHindernis d so Lage-/Halt-/Einstellungsanomalie
O60.2	Vorzeitige Wehen mit termingerechter Entbindung	O64.9	GebHindernis d Lage-/Halt-/Einstellungsanomalie, nnbez
O60.3	Vorzeitige Entbindung ohne spontane Wehen	O65.0	Geburtshindernis d Beckendeformität
O61.1	Mißlungene instrumentelle Geburtseinleitung	O65.1	Geburtshindernis d allgemein verengtes Becken
O62.1	Sekundäre Wehenschwäche	O65.2	Geburtshindernis d Beckeneingangsverengung
O62.3	Überstürzte Geburt	O65.3	GebHindernis d Verengung Beckenausgang/Beckenmitte
O63.0	Protrahiert verlaufende Eröffnungsperiode (b Geburt)	O65.4	GebHindernis d Mißverhältnis Fetus u Becken, nnbez
O63.1	Protrahiert verlaufende Austreibungsperiode (b Geburt)	O65.5	Geburtshindernis d Anomalie mütterl Beckenorgane
O63.2	Protrahierte Geburt zweiter Zwilling, Drilling usw	O65.8	Geburtshindernis d sonst Anomalien mütterl Becken
O63.9	Protrahierte Geburt, nnbez	O65.9	Geburtshindernis d Anomalie mütterl Becken, nnbez
O64.0	Geburtshindernis d unvollständ Drehung kindlicher Kopf	O66.0	Geburtshindernis d Schulterdystokie
O64.1	Geburtshindernis d Beckenendlage	O66.1	Geburtshindernis d verhakte Zwillinge
O64.2	Geburtshindernis d Gesichtslage	O66.2	Geburtshindernis d ungewöhnlich großen Feten
O64.3	Geburtshindernis d Stirnlage	O66.3	Geburtshindernis d sonst Anomalien Fetus
O64.4	Geburtshindernis d Querlage	O66.4	Mißlungener Versuch Geburtsbeendigung, nnbez

O66.5	Mißlungener Versuch Vakuum-/Zangenextraktion, nnbez	O71.5	Sonst Verletzung von Beckenorganen unter Geburt
O66.8	Sonstiges nbez Geburtshindernis	O71.6	Schädigung v Beckengelenken/-bändern unter Geburt
O66.9	Geburtshindernis, nnbez	O71.7	Beckenhämatom unter Geburt
O67.0	Intrapartale Blutung b Gerinnungsstörung	O71.8	Sonstige nbez Verletzungen unter Geburt
O67.8	Sonstige intrapartale Blutung	O71.9	Verletzung unter Geburt, nnbez
O67.9	Intrapartale Blutung, nnbez	O72.0	Blutung in Nachgeburtsperiode
O68.0	Komplik b Wehen/Entb d abnorm fetale Herzfrequenz	O72.1	Sonst unmittelbar postpartal auftretende Blutung
O68.1	Komplik b Wehen/Entb d Mekonium im Fruchtwasser	O74.0	Aspirationspneumonie d Anästh währ Wehen/Entbind
O68.2	Komplik Wehen/Entb d abn fet Herzfreq/Mek im Fruchtw	O74.1	So pulmonale Komplik b Anästh währ Wehen/Entbindung
O68.3	Komplik Wehen/Entb d fet Distreß, biochem nachgew	O74.2	Kardiale Komplik b Anästh während Wehen/Entbindung
O68.8	Komplik Wehen/Entb d fet Distreß, and UntMeth nachgew	O74.3	Komplik ZNS b Anästh während Wehen/Entbindung
O69.0	Komplik b Wehen u Entbindung d Nabelschnurvorfall	O74.4	Tox Reaktion auf Lokalanästh währ Wehen/Entbindung
O69.1	Komplik Weh/Entb NabSchnUmschl Hals Kompr NabSchn	O74.5	Kopfschmerz Spinal/Periduralanästh währ Wehen/Entb
O69.2	Komplik b Weh/Entb du so Nabelschnurversch, m Kompress	O74.6	So Komplik b Spinal/Periduralanästh währ Wehen/Entb
O69.3	Komplik b Wehen u Entbindung d zu kurze Nabelschnur	O74.7	Mißlingen/Schwierigkeiten b Intub währ Wehen/Entbind
O69.4	Komplik b Wehen u Entbindung d Vasa praevia	O74.8	Sonst Komplik b Anästhesie währ Wehen/Entbindung
O69.5	Komplik b Wehen u Entbind d Gefäßverletzt Nabelschnur	O74.9	Komplik b Anästhesie währ Wehen/Entbindung, nnbez
O69.8	Komplik b Wehen u Entbind d so Nabelschnurkomplik	O75.0	Mütterl Gefahrenzustand während Wehen/Entbindung
O69.9	Komplik b Wehen/Entb d Nabelschnurkomplik, nnbez	O75.1	Schock während/nach Wehentätigkeit u Entbindung
O70.0	Dammriß 1. Grad unter Geburt	O75.2	Fieber unter Geburt, aonkl
O70.1	Dammriß 2. Grad unter Geburt	O75.3	Sonstige Infektion unter Geburt
O70.2	Dammriß 3. Grad unter Geburt	O75.5	Protrahierte Geburt nach Blasensprengung
O70.3	Dammriß 4. Grad unter Geburt	O75.6	Protrahierte Geburt nach spontanem/nnbez Blasensprung
O70.9	Dammriß unter Geburt, nnbez	O75.7	Vaginale Entbindung nach vorangegang Schnittentbind
O71.1	Uterusruptur während Geburt	O75.9	Komplik b Wehentätigkeit u Entbindung, nnbez
O71.3	Zervixriß unter Geburt	O80	Spontangeburt Einling
O71.4	Hoher Scheidenriss unter der Geburt	O81	Geburt Einling d Zangen- od Vakuumextraktion

Nebendiagnose O02-2

Z37.0	Lebendgeborener Einling	Z37.5	Andere Mehrlinge, alle lebendgeboren
Z37.1	Totgeborener Einling	Z37.6	Andere Mehrlinge, einige lebendgeboren
Z37.2	Zwillinge, beide lebendgeboren	Z37.7	Andere Mehrlinge, alle totgeboren
Z37.3	Zwillinge, ein Zwilling lebend-, der and totgeboren	Z37.9	Resultat Entbindung, nnbez
Z37.4	Zwillinge, beide totgeboren		

Diagnose O02-3

O09.0	Schwangerschaftsdauer, weniger als 5 vollendete Wochen	O09.3	Schwangerschaftsdauer, 20 bis 25 vollendete Wochen
O09.1	Schwangerschaftsdauer, 5 bis 13 vollendete Wochen	O09.4	Schwangerschaftsdauer, 26 bis 33 vollendete Wochen
O09.2	Schwangerschaftsdauer, 14 bis 19 vollendete Wochen		

Prozedur O02-4

34.03↔	Wiedereröffnung einer kürzlichen Thorakotomie	38.7x.99↔	Unterbrechung der Vena cava, sonstige
38.65.00↔	Sonstige Exzision von thorakalen Gefässen, n.n.bez.	38.85.00↔	Sonstiger chirurgischer Verschluss von anderen thorakalen Gefässen, n.n.bez.
38.65.10↔	Sonstige Exzision von thorakalen Arterien	38.85.10↔	Sonstiger chirurgischer Verschluss von anderen thorakalen Arterien, n.n.bez.
38.65.20↔	Sonstige Exzision von thorakalen Venen, n.n.bez.	38.85.11↔	Sonstiger chirurgischer Verschluss der A. subclavia
38.65.21↔	Sonstige Exzision der V. cava superior	38.85.12↔	Sonstiger chirurgischer Verschluss der A. pulmonalis
38.65.22↔	Sonstige Exzision von sonstigen tiefen thorakalen Venen	38.85.13↔	Sonstiger chirurgischer Verschluss des Truncus brachiocephalicus
38.65.29↔	Sonstige Exzision von thorakalen Venen, sonstige	38.85.19↔	Sonstiger chirurgischer Verschluss von anderen thorakalen Arterien, sonstige
38.65.99↔	Sonstige Exzision von thorakalen Gefässen, sonstige	38.85.20↔	Sonstiger chirurgischer Verschluss von thorakalen Venen, n.n.bez.
38.67.00↔	Sonstige Exzision von abdominalen Venen, n.n.bez.	38.85.21↔	Sonstiger chirurgischer Verschluss der V. cava superior
38.67.10↔	Sonstige Exzision von tiefen abdominalen Venen, n.n.bez.	38.85.22↔	Sonstiger chirurgischer Verschluss der V. pulmonalis
38.67.11↔	Sonstige Exzision der V. cava inferior	38.85.23↔	Sonstiger chirurgischer Verschluss der V. subclavia
38.67.12↔	Sonstige Exzision der V. iliaca	38.85.28↔	Sonstiger chirurgischer Verschluss von sonstigen tiefen thorakalen Venen
38.67.19↔	Sonstige Exzision von tiefen abdominalen Venen, sonstige	38.85.29↔	Sonstiger chirurgischer Verschluss von thorakalen Venen, sonstige
38.67.99↔	Sonstige Exzision von abdominalen Venen, sonstige	38.85.99↔	Sonstiger chirurgischer Verschluss von anderen thorakalen Gefässen, sonstige
38.7x.00↔	Unterbrechung der Vena cava, n.n.bez.	38.87.00↔	Sonstiger chirurgischer Verschluss von abdominalen Venen, n.n.bez.
38.7x.10↔	Unterbrechung des V. cava chirurgisch, n.n.bez.	38.87.10↔	Sonstiger chirurgischer Verschluss von tiefen abdominalen Venen, n.n.bez.
38.7x.11↔	Einsetzen eines Antiembolie-Schirmes in die V. cava, chirurgisch	38.87.11↔	Sonstiger chirurgischer Verschluss der V. cava inferior
38.7x.12↔	Entfernung eines Antiembolie-Schirmes in die V. cava, chirurgisch		
38.7x.13↔	Ligatur oder Plicatur der V. cava, chirurgische		
38.7x.19↔	Chirurgische Unterbrechung des V. cava, chirurgisch, sonstige		
38.7x.20↔	Unterbrechung des V. cava, perkutan transluminal, n.n.bez.		
38.7x.23↔	Ligatur oder Plikatur der V. cava, perkutan transluminal		
38.7x.29↔	Interventionelle Unterbrechung des V. Cava, perkutan transluminal, sonstige		

38.87.12↔	Sonstiger chirurgischer Verschluss der V. iliaca communis und V. iliaca interna	49.39↔	Sonstige lokale Exzision oder Destruktion von Läsion oder Gewebe am Anus
38.87.19↔	Sonstiger chirurgischer Verschluss von tiefen abdominalen Venen, sonstige	49.43↔	Kauterisierung von Hämorrhoiden
38.87.99↔	Sonstiger chirurgischer Verschluss von abdominalen Venen, sonstige	49.44↔	Destruktion von Hämorrhoiden durch Kryotherapie
40.24.00↔	Exzision eines inguinalen Lymphknotens, n.n.bez.	49.45↔	Ligatur von Hämorrhoiden
40.24.10↔	Exzision eines inguinalen Lymphknotens, offen chirurgisch, ohne Markierung	49.46.00↔	Exzision von Hämorrhoiden, n.n.bez.
40.24.11↔	Exzision eines inguinalen Lymphknotens, offen chirurgisch, mit Radionuklidmarkierung oder Farbstoffmarkierung (Sentinel-Lymphnodektomie)	49.46.10↔	Exzision von Hämorrhoiden, Stapler-Hämorrhoidopexie
40.24.20↔	Exzision eines inguinalen Lymphknotens, laparoskopisch	49.46.11↔	Exzision von Hämorrhoiden, Ligatur einer A. haemorrhoidalis
40.24.99↔	Exzision eines inguinalen Lymphknotens, sonstige	49.46.12↔	Exzision von Hämorrhoiden mit plastischer Rekonstruktion
40.29.00↔	Einfache Exzision einer anderen lymphatischen Struktur, n.n.bez.	49.46.99↔	Exzision von Hämorrhoiden, sonstige
40.29.10↔	Exzision eines mediastinalen Lymphknotens, n.n.bez.	49.6↔	Exzision am Anus
40.29.11↔	Exzision eines mediastinalen Lymphknotens, offen chirurgisch	49.79.00↔	Sonstige Rekonstruktion am Analsphinkter, n.n.bez.
40.29.12↔	Exzision eines mediastinalen Lymphknotens, thorakoskopisch	49.79.10↔	Anteriore Anorektoplastik
40.29.19↔	Exzision eines mediastinalen Lymphknotens, sonstige	49.79.11↔	Posteriore sagittale Anorektoplastik
40.29.20↔	Exzision eines paraaortalen Lymphknotens	49.79.12↔	Erweiterte posteriore sagittale Anorektoplastik mit Eingriffen an Nachbarorganen
40.29.30↔	Exzision eines iliakalen Lymphknotens	49.79.13↔	Abdominoperineale oder sakroabdominoperineale Durchzugsoperation
40.29.70↔	Exzision eines Lymphangioms oder Hygroma cysticum	49.79.14↔	Anoproktoplastik
40.29.80↔	Exzision mehrerer abdominaler Lymphknotenstationen (mit Leberbiopsie), n.n.bez.	49.79.15↔	Sonstige plastische Rekonstruktion bei anorektalen Anomalien
40.29.81↔	Exzision mehrerer abdominaler Lymphknotenstationen (mit Leberbiopsie), offen chirurgisch [Staging-Laparotomie]	49.79.99↔	Sonstige Rekonstruktion am Analsphinkter, sonstige
40.29.82↔	Exzision mehrerer abdominaler Lymphknotenstationen (mit Leberbiopsie), laparoskopisch [Staging-Laparoskopie]	50.14↔	Laparoskopische Leberbiopsie
40.29.89↔	Exzision mehrerer abdominaler Lymphknotenstationen (mit Leberbiopsie), sonstige	54.11↔	Probepelaparotomie
40.29.99↔	Einfache Exzision einer anderen lymphatischen Struktur, sonstige	54.12.00↔	Relaparotomie, n.n.bez.
40.3x.00↔	Exzision von regionalen Lymphknoten, n.n.bez.	54.12.10↔	Relaparotomie, Second-look-Laparotomie
40.3x.09↔	Exzision von regionalen Lymphknoten, sonstige	54.12.99↔	Relaparotomie sonstige
40.3x.10↔	Regionale Lymphadenektomie als selbständiger Eingriff, n.n.bez.	54.19.00↔	Sonstige Laparotomie, n.n.bez.
40.3x.11↔	Regionale Lymphadenektomie als selbständiger Eingriff, zervikal	54.19.10↔	Sonstige Laparotomie, Laparotomie mit Drainage
40.3x.12↔	Regionale Lymphadenektomie als selbständiger Eingriff, axillär	54.19.99↔	Sonstige Laparotomie, sonstige
40.3x.13↔	Regionale Lymphadenektomie als selbständiger Eingriff, paraaortal, pelvin, obturatorisch oder iliakal	54.21.00↔	Laparoskopie, n.n.bez.
40.3x.14↔	Regionale Lymphadenektomie als selbständiger Eingriff, inguinal, offen chirurgisch	54.21.10↔	Laparoskopie, Diagnostische Laparoskopie
40.3x.15↔	Regionale Lymphadenektomie als selbständiger Eingriff, inguinale, laparoskopisch	54.21.20↔	Laparoskopie, Zugangsweg für chirurgische (therapeutische) Interventionen
40.3x.16↔	Regionale Lymphadenektomie als selbständiger Eingriff, mediastinal und peribronchial	54.21.30↔	Laparoskopie, Laparoskopie mit Drainage
40.3x.19↔	Regionale Lymphadenektomie als selbständiger Eingriff, sonstige	54.21.99↔	Laparoskopie, sonstige
40.3x.20↔	Regionale Lymphadenektomie im Rahmen eines anderen Eingriffs, n.n.bez.	54.23↔	Biopsie am Peritoneum
40.3x.21↔	Regionale Lymphadenektomie im Rahmen eines anderen Eingriffs, zervikal	57.81↔	Naht einer Harnblasenverletzung
40.3x.22↔	Regionale Lymphadenektomie im Rahmen eines anderen Eingriffs, axillär	57.88↔	Sonstige Anastomose an der Harnblase
40.3x.23↔	Regionale Lymphadenektomie im Rahmen eines anderen Eingriffs, paraaortal, pelvin oder iliakal	57.89↔	Sonstige plastische Rekonstruktion an der Harnblase
40.3x.24↔	Regionale Lymphadenektomie im Rahmen eines anderen Eingriffs, obturatorisch	58.41↔	Naht einer Urethraverletzung
40.3x.25↔	Regionale Lymphadenektomie im Rahmen eines anderen Eingriffs, inguinale	58.42↔	Verschluss einer Urethrostomie
40.3x.26↔	Regionale Lymphadenektomie im Rahmen eines anderen Eingriffs, mediastinal und peribronchial	58.44↔	Reanastomose der Urethra
40.3x.29↔	Regionale Lymphadenektomie im Rahmen eines anderen Eingriffs, sonstige	58.45.00↔	Plastische Rekonstruktion bei Hypospadie oder Epispadie, n.n.bez.
45.27↔	Intestinale Biopsie an nicht näher bezeichneter Stelle	58.45.10↔	Plastische Rekonstruktion bei Hypospadie oder Epispadie, bei der Frau
48.79↔	Sonstige Rekonstruktion am Rektum	58.45.20↔	Plastische Rekonstruktion bei Hypospadie oder Epispadie, beim Mann, Schaftaufrichtung und Chordektomie
48.82↔	Exzision von Perirektalgewebe	58.45.21↔	Plastische Rekonstruktion bei Hypospadie oder Epispadie, beim Mann, sonstige Verfahren
48.93↔	Verschluss einer perirektalen Fistel	58.45.99↔	Plastische Rekonstruktion bei Hypospadie oder Epispadie, sonstige
49.02↔	Sonstige Inzision am Perianalgewebe	58.46.00↔	Sonstige Rekonstruktion der Urethra, n.n.bez.
49.03↔	Exzision von Marissen	58.46.10↔	Rekonstruktion des distalen Teils der Urethra nach Verletzung
49.04↔	Sonstige Exzision am Perianalgewebe	58.46.11↔	Rekonstruktion der Pars prostatica oder der Pars membranacea der Urethra nach Verletzung
		58.46.99↔	Sonstige Rekonstruktion der Urethra, sonstige
		58.47↔	Urethrale Meatoplastik
		58.49.00↔	Sonstige plastische Rekonstruktion an der Urethra, n.n.bez.
		58.49.10↔	Einzeitige plastische Rekonstruktion der Urethra, mit Präputial- oder Penishaut
		58.49.11↔	Einzeitige plastische Rekonstruktion der Urethra, mit Mund- oder Harnblasenschleimhaut, sonstige Rekonstruktion
		58.49.20↔	Zweizeitige plastische Rekonstruktion der Urethra, erste Sitzung, mit Präputial- oder Penishaut
		58.49.21↔	Zweizeitige plastische Rekonstruktion der Urethra, erste Sitzung, mit Mund- oder Harnblasenschleimhaut
		58.49.29↔	Sonstige plastische Rekonstruktion der Urethra, zweizeitig, erste Sitzung, sonstige Rekonstruktion
		58.49.30↔	Zweizeitige plastische Rekonstruktion der Urethra, zweite Sitzung, n.n.bez.

58.49.31↔	Zweizeitige plastische Rekonstruktion der Urethra, zweite Sitzung, mit Präputial- oder Penishaut	66.69.99↔	Partielle Salpingektomie, sonstige
58.49.33↔	Zweizeitige plastische Rekonstruktion der Urethra, zweite Sitzung, mit Mund- oder Harnblasenschleimhaut	66.92↔	Einseitige Destruktion oder Verschluss einer Tuba uterina
58.49.39↔	Zweizeitige plastische Rekonstruktion der Urethra, zweite Sitzung, sonstige	67.11↔	Endozervikale Biopsie
58.49.40↔	Revision einer plastischen Rekonstruktion an der Urethra	67.12↔	Sonstige zervikale Biopsie
58.49.99↔	Sonstige plastische Rekonstruktion an der Urethra, sonstige	67.31↔	Marsupialisation einer Zervixzyste
66.21↔	Beidseitige endoskopische Tubenligatur und Quetschung [zur Sterilisation]	67.32↔	Destruktion einer Läsion an der Zervix durch Kauterisation
66.22.00↔	Beidseitige endoskopische Ligatur und Durchtrennung der Tubae uterinae, n.n.bez.	67.33↔	Destruktion einer Läsion an der Zervix durch Kryochirurgie
66.22.10↔	Beidseitige endoskopische Ligatur und Durchtrennung der Tubae uterinae, mit partieller Salpingektomie	67.34↔	Destruktion von Läsion oder Gewebe an der Zervix durch Elektrokoagulation
66.22.99↔	Beidseitige endoskopische Ligatur und Durchtrennung der Tubae uterinae, sonstige	67.35↔	Destruktion von Läsion oder Gewebe an der Zervix durch Laserkoagulation
66.29.00↔	Sonstige beidseitige endoskopische Destruktion oder Verschluss der Tubae uterinae, n.n.bez.	67.39↔	Sonstige Exzision oder Destruktion von Läsion oder Gewebe an der Zervix
66.29.10↔	Beidseitige endoskopische Destruktion oder Verschluss der Tubae uterinae, durch Elektrokoagulation	67.51↔	Transabdominale Cerclage der Zervix
66.29.99↔	Sonstige beidseitige endoskopische Destruktion oder Verschluss der Tubae uterinae, sonstige	67.59↔	Sonstige Rekonstruktion am inneren Muttermund
66.31↔	Sonstige beidseitige Ligatur und Quetschung der Tubae uterinae	67.61↔	Naht eines Zervixrisses
66.32.00↔	Sonstige beidseitige Ligatur und Durchtrennung der Tubae uterinae, n.n.bez.	67.62↔	Verschluss einer zervikalen Fistel
66.32.10↔	Sonstige beidseitige Ligatur und Durchtrennung der Tubae uterinae, mit partieller Salpingektomie	67.69↔	Sonstige plastische Rekonstruktion an der Zervix
66.32.99↔	Sonstige beidseitige Ligatur und Durchtrennung der Tubae uterinae, sonstige	68.0↔	Hysterotomie
66.39.00↔	Sonstige beidseitige Destruktion oder Verschluss der Tubae uterinae, n.n.bez.	68.23↔	Endometrium-Abtragung
66.39.10↔	Sonstige beidseitige Destruktion oder Verschluss der Tubae uterinae, durch Elektrokoagulation	68.29.00↔	Sonstige Exzision oder Destruktion einer Uterusläsion, n.n.bez.
66.39.99↔	Sonstige beidseitige Destruktion oder Verschluss der Tubae uterinae, sonstige	68.29.10↔	Exzision oder Destruktion einer Uterusläsion, n.n.bez.
66.4x.00↔	Totale einseitige Salpingektomie, n.n.bez.	68.29.11↔	Exzision oder Destruktion einer Uterusläsion, offen chirurgisch (abdominal)
66.4x.10↔	Totale einseitige Salpingektomie, offen chirurgisch (abdominal)	68.29.12↔	Exzision oder Destruktion einer Uterusläsion, vaginal
66.4x.20↔	Totale einseitige Salpingektomie, laparoskopisch	68.29.13↔	Exzision oder Destruktion einer Uterusläsion, vaginal, laparoskopisch assistiert
66.4x.99↔	Totale einseitige Salpingektomie, sonstige	68.29.14↔	Exzision oder Destruktion einer Uterusläsion, laparoskopisch
66.51.00↔	Entfernen beider Tubae uterinae im gleichen Eingriff, n.n.bez.	68.29.15↔	Exzision oder Destruktion einer Uterusläsion, hysteroskopisch
66.51.10↔	Entfernen beider Tubae uterinae im gleichen Eingriff, offen chirurgisch (abdominal)	68.29.19↔	Exzision oder Destruktion einer Uterusläsion, sonstige
66.51.20↔	Entfernen beider Tubae uterinae im gleichen Eingriff, laparoskopisch	68.29.20↔	E nukleation eines Myoms des Uterus, n.n.bez.
66.51.99↔	Entfernen beider Tubae uterinae im gleichen Eingriff, sonstige	68.29.21↔	E nukleation eines Myoms des Uterus, offen chirurgisch (abdominal)
66.61.00↔	Exzision oder Destruktion einer Läsion einer Tuba uterina, n.n.bez.	68.29.22↔	E nukleation eines Myoms des Uterus, vaginal
66.61.10↔	Exzision oder Destruktion einer Läsion einer Tuba uterina, offen chirurgisch (abdominal)	68.29.23↔	E nukleation eines Myoms des Uterus, vaginal, laparoskopisch assistiert
66.61.20↔	Exzision oder Destruktion einer Läsion einer Tuba uterina, vaginal	68.29.24↔	E nukleation eines Myoms des Uterus, laparoskopisch
66.61.21↔	Exzision oder Destruktion einer Läsion einer Tuba uterina, vaginal, laparoskopisch assistiert	68.29.25↔	E nukleation eines Myoms des Uterus, hysteroskopisch
66.61.30↔	Exzision oder Destruktion einer Läsion einer Tuba uterina, laparoskopisch	68.29.29↔	E nukleation eines Myoms des Uterus, sonstige
66.61.99↔	Exzision oder Destruktion einer Läsion einer Tuba uterina, sonstige	68.29.30↔	Myomektomie am Uterus, n.n.bez.
66.62↔	Salpingektomie mit Entfernen einer Eileiterschwangerschaft	68.29.31↔	Myomektomie am Uterus, offen chirurgisch (abdominal)
66.63.00↔	Beidseitige partielle Salpingektomie, n.n.bez.	68.29.32↔	Myomektomie am Uterus, vaginal
66.63.10↔	Beidseitige partielle Salpingektomie, offen chirurgisch (abdominal)	68.29.33↔	Myomektomie am Uterus, vaginal, laparoskopisch assistiert
66.63.20↔	Beidseitige partielle Salpingektomie, vaginal	68.29.34↔	Myomektomie am Uterus, laparoskopisch
66.63.21↔	Beidseitige partielle Salpingektomie, vaginal, laparoskopisch assistiert	68.29.35↔	Myomektomie am Uterus, hysteroskopisch
66.63.30↔	Beidseitige partielle Salpingektomie, laparoskopisch	68.29.39↔	Myomektomie am Uterus, sonstige
66.63.99↔	Beidseitige partielle Salpingektomie, sonstige	68.29.99↔	Sonstige Exzision oder Destruktion einer Uterusläsion, sonstige
66.69.00↔	Partielle Salpingektomie, n.n.bez.	68.31↔	Laparoskopische suprazervikale Hysterektomie [LSH]
66.69.10↔	Partielle Salpingektomie, offen chirurgisch (abdominal)	68.39↔	Sonstige und nicht näher bezeichnete subtotale abdominale Hysterektomie
66.69.20↔	Partielle Salpingektomie, vaginal	68.41.00↔	Laparoskopische totale abdominale Hysterektomie, n.n.bez.
66.69.21↔	Partielle Salpingektomie, vaginal, laparoskopisch assistiert	68.41.09↔	Laparoskopische totale abdominale Hysterektomie, sonstige
66.69.30↔	Partielle Salpingektomie, laparoskopisch	68.41.10↔	Laparoskopische totale abdominale Hysterektomie mit Salpingoovarektomie, n.n.bez.
		68.41.11↔	Laparoskopische totale abdominale Hysterektomie mit einseitiger Salpingoovarektomie
		68.41.12↔	Laparoskopische totale abdominale Hysterektomie mit beidseitiger Salpingoovarektomie
		68.41.19↔	Laparoskopische totale abdominale Hysterektomie mit Salpingoovarektomie, sonstige
		68.49.00↔	Sonstige und nicht näher bezeichnete totale abdominale Hysterektomie, n.n.bez.
		68.49.09↔	Sonstige und nicht näher bezeichnete totale abdominale Hysterektomie, sonstige
		68.49.10↔	Sonstige und nicht näher bezeichnete totale abdominale Hysterektomie ohne Salpingoovarektomie
		68.49.20↔	Sonstige und nicht näher bezeichnete totale abdominale Hysterektomie mit Salpingoovarektomie, n.n.bez.
		68.49.21↔	Sonstige und nicht näher bezeichnete totale abdominale Hysterektomie mit einseitiger Salpingoovarektomie

68.49.22↔	Sonstige und nicht näher bezeichnete totale abdominale Hysterektomie mit beidseitiger Salpingoovarektomie	69.49.30↔	Sonstige plastische Rekonstruktion am Uterus und Metroplastik, laparoskopisch
68.49.29↔	Sonstige und nicht näher bezeichnete totale abdominale Hysterektomie mit Salpingoovarektomie, sonstige	69.49.99↔	Sonstige plastische Rekonstruktion am Uterus und Metroplastik, sonstige
68.51.00↔	Laparoskopisch unterstützte vaginale Hysterektomie (LAVH), n.n.bez.	69.52↔	Aspirationscuretage im Anschluss an Geburt oder Abort
68.51.10↔	Laparoskopisch unterstützte vaginale Hysterektomie (LAVH), ohne Salpingoovarektomie, n.n.bez.	69.59↔	Sonstige Aspirationscuretage am Uterus
68.51.19↔	Laparoskopisch unterstützte vaginale Hysterektomie (LAVH), ohne Salpingoovarektomie, sonstige	69.6↔	Chirurgische Massnahmen zur Provokation oder Regulation der Menstruation
68.51.20↔	Laparoskopisch unterstützte vaginale Hysterektomie (LAVH), mit Salpingoovarektomie, n.n.bez.	69.91↔	Einsetzen einer therapeutischen Uteruseinlage
68.51.21↔	Laparoskopisch unterstützte vaginale Hysterektomie (LAVH), mit einseitiger Salpingoovarektomie	69.93↔	Einsetzen von Laminarien
68.51.22↔	Laparoskopisch unterstützte vaginale Hysterektomie (LAVH), mit beidseitiger Salpingoovarektomie	69.98↔	Sonstige Operationen am uterinen Halteapparat
68.51.29↔	Laparoskopisch unterstützte vaginale Hysterektomie (LAVH), mit Salpingoovarektomie, sonstige	69.99↔	Sonstige Operationen an Zervix und Uterus
68.51.99↔	Laparoskopisch unterstützte vaginale Hysterektomie (LAVH), sonstige	70.11↔	Hymenotomie
68.59.00↔	Sonstige und nicht näherbezeichnete vaginale Hysterektomie, n.n.bez.	70.12↔	Kuldotomie
68.59.10↔	Sonstige und nicht näher bezeichnete vaginale Hysterektomie, ohne Salpingoovarektomie, n.n.bez.	70.13↔	Lösung von intraluminalen Adhäsionen der Vagina
68.59.19↔	Sonstige und nicht näher bezeichnete vaginale Hysterektomie, ohne Salpingoovarektomie, sonstige	70.22↔	Kuldoskopie
68.59.20↔	Sonstige und nicht näher bezeichnete vaginale Hysterektomie, mit Salpingoovarektomie, n.n.bez.	70.31↔	Hymenexzision
68.59.21↔	Sonstige und nicht näher bezeichnete vaginale Hysterektomie, mit einseitiger Salpingoovarektomie	70.33.00↔	Exzision oder Destruktion einer Läsion an der Vagina, n.n.bez.
68.59.22↔	Sonstige und nicht näher bezeichnete vaginale Hysterektomie, mit beidseitiger Salpingoovarektomie	70.33.10↔	Destruktion einer Läsion an der Vagina, n.n.bez.
68.59.29↔	Sonstige und nicht näher bezeichnete vaginale Hysterektomie, mit Salpingoovarektomie, sonstige	70.33.11↔	Destruktion einer Läsion an der Vagina, Kauterisation
68.59.99↔	Sonstige und nicht näherbezeichnete vaginale Hysterektomie, sonstige	70.33.12↔	Destruktion einer Läsion an der Vagina, Elektrokoagulation
68.61↔	Laparoskopische radikale abdominale Hysterektomie	70.33.13↔	Destruktion einer Läsion an der Vagina, Laserkoagulation
68.69.00↔	Sonstige und nicht näherbezeichnete radikale abdominale Hysterektomie, n.n.bez.	70.33.14↔	Destruktion einer Läsion an der Vagina, Kryokoagulation
68.69.10↔	Sonstige und nicht näher bezeichnete radikale abdominale Hysterektomie, ohne Lymphadenektomie	70.33.99↔	Exzision oder Destruktion einer Läsion an der Vagina, sonstige
68.69.11↔	Sonstige und nicht näher bezeichnete radikale abdominale Hysterektomie, mit Lymphadenektomie	70.72.00↔	Verschluss einer kolovaginalen Fistel, n.n.bez.
68.69.99↔	Sonstige und nicht näher bezeichnete radikale abdominale Hysterektomie, sonstige	70.72.10↔	Verschluss einer kolovaginalen Fistel, offen chirurgisch (abdominal)
68.71↔	Laparoskopische radikale vaginale Hysterektomie [LRVH]	70.72.20↔	Verschluss einer kolovaginalen Fistel, vaginal
68.79↔	Sonstige und nicht näher bezeichnete radikale vaginale Hysterektomie	70.72.30↔	Verschluss einer kolovaginalen Fistel, laparoskopisch
68.9↔	Sonstige und nicht näher bezeichnete Hysterektomie	70.72.99↔	Verschluss einer kolovaginalen Fistel, sonstige
69.02↔	Dilatation und Curettage im Anschluss an Geburt oder Abort	70.73.00↔	Verschluss einer rektovaginalen Fistel, n.n.bez.
69.09↔	Sonstige Dilatation und Curettage	70.73.10↔	Verschluss einer rektovaginalen Fistel, offen chirurgisch (abdominal)
69.23↔	Plastische Rekonstruktion bei chronischer Inversio uteri mit vaginalem Zugang	70.73.20↔	Verschluss einer rektovaginalen Fistel, vaginal
69.29↔	Sonstige plastische Rekonstruktion an Uterus und uterinem Halteapparat	70.73.30↔	Verschluss einer rektovaginalen Fistel, laparoskopisch
69.3↔	Parazervikale Uterusdenervation	70.73.99↔	Verschluss einer rektovaginalen Fistel, sonstige
69.41↔	Naht eines Risses am Uterus	70.74↔	Verschluss einer vaginointestinalen Fistel
69.42↔	Verschluss einer Uterusfistel	70.75↔	Verschluss einer anderen Vaginalfistel
69.49.00↔	Sonstige plastische Rekonstruktion am Uterus und Metroplastik, n.n.bez.	70.8↔	Obliteration des Scheidengewölbes
69.49.10↔	Sonstige plastische Rekonstruktion am Uterus und Metroplastik, offen chirurgisch (abdominal)	70.91↔	Sonstige Operationen an der Vagina
69.49.20↔	Sonstige plastische Rekonstruktion am Uterus und Metroplastik, vaginal	70.92.00↔	Sonstige Operationen am Douglasraum, n.n.bez.
69.49.21↔	Sonstige plastische Rekonstruktion am Uterus und Metroplastik, vaginal, laparoskopisch assistiert	70.92.10↔	Enteroelytrozelenplastik
		70.92.99↔	Sonstige Operationen am Douglasraum, sonstige
		70.93↔	Sonstige Operationen am Douglasraum mit Transplantat oder Prothese
		71.09↔	Sonstige Inzision an Vulva und Perineum
		71.22↔	Inzision einer Bartholin-Drüse (Zyste)
		71.23↔	Marsupialisation einer Bartholin-Drüse (Zyste)
		71.24↔	Exzision oder andere Destruktion einer Bartholin-Drüse (Zyste)
		71.29↔	Sonstige Operationen an einer Bartholin-Drüse
		71.72↔	Verschluss einer Fistel an Vulva oder Perineum
		72.8↔	Sonstige näher bezeichnete instrumentelle Entbindung
		72.9↔	Sonstige nicht näher bezeichnete instrumentelle Entbindung
		73.94↔	Symphysiotomie zur Geburtserleichterung
		75.36↔	Korrektur eines fetalen Defektes
		75.50↔	Naht eines frischen geburtsbedingten Uterusrisses, n.n.bez.
		75.51↔	Naht eines frischen geburtsbedingten Risses der Zervix
		75.52↔	Naht eines frischen geburtsbedingten Risses des Corpus uteri
		75.61↔	Naht eines frischen geburtsbedingten Risses von Hamblase und Urethra
		75.93↔	Chirurgische Korrektur einer Inversio uteri

Prozedur O02-5

75.2‡↔	Intrauterine Transfusion	75.36↔	Korrektur eines fetalen Defektes
--------	--------------------------	--------	----------------------------------

ADRG 003**Extrauterin gravidität**

Mindestens eine Prozedur in Tabelle O03-2 und keine Beidseitige Prozedur in Tabelle O03-3 und keine Prozedur in Tabelle O03-4 oder Hauptdiagnose in Tabelle O03-1

DRG 003Z**Extrauterin gravidität**14
O03**Hauptdiagnose O03-1**

O00.0	Abdominalgravidität	O00.8	Sonstige Extrauterin gravidität
O00.1	Tubargravidität	O00.9	Extrauterin gravidität, nnbez
O00.2	Ovarialgravidität		

Prozedur O03-2

65.41.00↔	Laparoskopische einseitige Salpingoovarektomie, n.n.bez.	66.4x.99↔	Totale einseitige Salpingektomie, sonstige
65.41.10↔	Laparoskopische einseitige Ovarrektomie, mit beidseitige Salpingektomie	66.51.00↔	Entfernen beider Tubae uterinae im gleichen Eingriff, n.n.bez
65.41.99↔	Laparoskopische einseitige Salpingoovarektomie, sonstige	66.51.10↔	Entfernen beider Tubae uterinae im gleichen Eingriff, offen chirurgisch (abdominal)
65.49.00↔	Sonstige einseitige Salpingoovarektomie, n.n.bez.	66.51.20↔	Entfernen beider Tubae uterinae im gleichen Eingriff, laparoskopisch
65.49.10↔	Sonstige einseitige Salpingoovarektomie, mit beidseitige Salpingektomie	66.51.99↔	Entfernen beider Tubae uterinae im gleichen Eingriff, sonstige
65.49.99↔	Sonstige einseitige Salpingoovarektomie, sonstige	66.52↔	Entfernen einer belassenen Tuba uterina
65.61↔	Sonstiges Entfernen beider Ovarien und Tubae uterinae während desselben operativen Eingriffs	66.62↔	Salpingektomie mit Entfernen einer Eileiterschwangerschaft
65.62↔	Sonstiges Entfernen von belassenem Ovar und Tuba uterina	66.69.00↔	Partielle Salpingektomie, n.n.bez.
65.63↔	Laparoskopisches Entfernen von beiden Ovarien und Tubae uterinae während desselben operativen Eingriffs	66.69.10↔	Partielle Salpingektomie, offen chirurgisch (abdominal)
65.64↔	Laparoskopisches Entfernen von belassenem Ovar und Tuba uterina	66.69.20↔	Partielle Salpingektomie, vaginal
66.01↔	Salpingotomie	66.69.21↔	Partielle Salpingektomie, vaginal, laparoskopisch assistiert
66.4x.00↔	Totale einseitige Salpingektomie, n.n.bez	66.69.30↔	Partielle Salpingektomie, laparoskopisch
66.4x.10↔	Totale einseitige Salpingektomie, offen chirurgisch (abdominal)	66.69.99↔	Partielle Salpingektomie, sonstige
66.4x.20↔	Totale einseitige Salpingektomie, laparoskopisch	66.72↔	Salpingoovariostomie
		74.3↔	Entfernen einer extratubaren, ektopischen Schwangerschaft

Prozedur O03-3

65.41.00↔	Laparoskopische einseitige Salpingoovarektomie, n.n.bez.	66.4x.00↔	Totale einseitige Salpingektomie, n.n.bez
65.41.10↔	Laparoskopische einseitige Ovarrektomie, mit beidseitige Salpingektomie	66.4x.10↔	Totale einseitige Salpingektomie, offen chirurgisch (abdominal)
65.41.99↔	Laparoskopische einseitige Salpingoovarektomie, sonstige	66.4x.20↔	Totale einseitige Salpingektomie, laparoskopisch
65.49.00↔	Sonstige einseitige Salpingoovarektomie, n.n.bez.	66.4x.99↔	Totale einseitige Salpingektomie, sonstige
65.49.10↔	Sonstige einseitige Salpingoovarektomie, mit beidseitige Salpingektomie	66.51.00↔	Entfernen beider Tubae uterinae im gleichen Eingriff, n.n.bez
65.49.99↔	Sonstige einseitige Salpingoovarektomie, sonstige	66.51.10↔	Entfernen beider Tubae uterinae im gleichen Eingriff, offen chirurgisch (abdominal)
65.61↔	Sonstiges Entfernen beider Ovarien und Tubae uterinae während desselben operativen Eingriffs	66.51.20↔	Entfernen beider Tubae uterinae im gleichen Eingriff, laparoskopisch
65.62↔	Sonstiges Entfernen von belassenem Ovar und Tuba uterina	66.51.99↔	Entfernen beider Tubae uterinae im gleichen Eingriff, sonstige
65.63↔	Laparoskopisches Entfernen von beiden Ovarien und Tubae uterinae während desselben operativen Eingriffs	66.52↔	Entfernen einer belassenen Tuba uterina
65.64↔	Laparoskopisches Entfernen von belassenem Ovar und Tuba uterina	66.62↔	Salpingektomie mit Entfernen einer Eileiterschwangerschaft

Prozedur O03-4

65.51↔	Sonstiges Entfernen beider Ovarien während desselben operativen Eingriffs	66.51.99↔	Entfernen beider Tubae uterinae im gleichen Eingriff, sonstige
65.53↔	Laparoskopisches Entfernen von beiden Ovarien während desselben operativen Eingriffs	66.63.00↔	Beidseitige partielle Salpingektomie, n.n.bez.
65.61↔	Sonstiges Entfernen beider Ovarien und Tubae uterinae während desselben operativen Eingriffs	66.63.10↔	Beidseitige partielle Salpingektomie, offen chirurgisch (abdominal)
65.63↔	Laparoskopisches Entfernen von beiden Ovarien und Tubae uterinae während desselben operativen Eingriffs	66.63.20↔	Beidseitige partielle Salpingektomie, vaginal
66.51.00↔	Entfernen beider Tubae uterinae im gleichen Eingriff, n.n.bez	66.63.21↔	Beidseitige partielle Salpingektomie, vaginal, laparoskopisch assistiert
66.51.10↔	Entfernen beider Tubae uterinae im gleichen Eingriff, offen chirurgisch (abdominal)	66.63.30↔	Beidseitige partielle Salpingektomie, laparoskopisch
66.51.20↔	Entfernen beider Tubae uterinae im gleichen Eingriff, laparoskopisch	66.63.99↔	Beidseitige partielle Salpingektomie, sonstige

ADRG 004**Stationäre Aufnahme nach Entbindung oder Abort mit OR-Prozedur**

(Hauptdiagnose in Tabelle O04-1 oder Nebendiagnose in Tabelle O04-2 und Hauptdiagnose in Tabelle O04-3) und OR-Prozedur

DRG 004Z**Stationäre Aufnahme nach Entbindung oder Abort mit OR-Prozedur****Diagnose O04-1**

A34	Tetanus während Schwangerschaft/Geburt/Wochenbett	O88.3	Pyämische u septische Embolie währ GestatPeriode
F53.0	Leichte psych u VerhaltStör im Wochenbett, aonkl	O88.8	Sonstige Embolie während Gestationsperiode
F53.1	Schwere psych u VerhaltStör im Wochenbett, aonkl	O89.0	Pulmonale Komplik b Anästhesie im Wochenbett
F53.8	Sonst psych u VerhaltStör im Wochenbett, aonkl	O89.1	Kardiale Komplik b Anästhesie im Wochenbett
F53.9	Psychische Störung im Wochenbett, nnbez	O89.2	Komplikationen ZNS b Anästhesie im Wochenbett
O08.0	Inf GenitTr/Becken nach Abort/EU-Grav/Molenschwang	O89.3	Tox Reaktion auf Lokalanästhesie im Wochenbett
O08.1	Spätblutg/verst Blutg nach Abort/EU-Grav/Molenschwang	O89.4	Kopfschmerzen nach Spinal-/Periduralanäst i Wochen
O08.2	Embolie nach Abort, Extrauteringrav u Molenschw	O89.5	So Komplik nach Spinal-/Periduralanäst i Wochenbett
O08.3	Schock nach Abort, Extrauteringravid u Molenschwang	O89.6	Mißlingen/Schwierigkeiten b Intubation i Wochenbett
O08.4	Niereninsuff nach Abort, Extrauteringravid u Molenschwang	O89.8	Sonst Komplik b Anästhesie im Wochenbett
O08.5	Stoffwechselstör nach Abort/EU-Grav/Molenschwang	O89.9	Komplikation b Anästhesie im Wochenbett, nnbez
O08.6	Verletz Beckenorg/-gew nach Abort/EU-Grav/Molenschwang	O90.0	Dehiszenz Schnittentbindungswunde
O08.7	Sonst Venen-KH Komplikat Abort/EU-Grav/Molenschwang	O90.1	Dehiszenz geburtshilfliche Dammwunde
O08.8	Sonst Komplik nach Abort, EU-Gravidität u Molenschwang	O90.2	Hämatom geburtshilfliche Wunde
O08.9	Komplik nach Abort, EU-Gravid u Molenschw, nnbez	O90.3	Kardiomyopathie im Wochenbett
O15.2	Eklampsie im Wochenbett	O90.4	Postpartales akutes Nierenversagen
O43.20	Placenta accreta	O90.5	Postpartale Thyreoiditis
O43.21	Placenta increta oder percreta	O90.8	Sonstige Wochenbettkomplikationen, aonkl
O62.4	Hypertone, unkoordiniert u anhaltende Uteruskontraktionen	O90.9	Wochenbettkomplikation, nnbez
O68.9	Komplik b Wehen u Entbindung d fetalen Distreß, nnbez	O91.00	Inf Brustwarze i Zus m Gestat, o A Schwierig b Anlegen
O71.2	Inversio uteri, postpartal	O91.01	Inf Brustwarze i Zus m Gestat, m A Schwierig b Anlegen
O72.2	Spätblutung u späte Nachgeburtsblutung	O91.10	Absz Mamma i Zus m Gestat, oh A Schwierig b Anlegen
O72.3	Postpartale Gerinnungsstörungen	O91.11	Absz Mamma i Zus m Gestat, m A Schwierig b Anlegen
O73.0	Retention Plazenta oh Blutung	O91.20	N eit Mastitis i Zus m Gestat, oh A Schwierig b Anlegen
O73.1	Retention von Plazenta- od Eihautresten oh Blutung	O91.21	N eit Mastitis i Zus m Gestat, m A Schwierig b Anlegen
O75.4	Sonst Komplik b geburtshilf Operationen u Maßnahmen	O92.00	Hohlwarze i Zus m Gestation, oh A Schwierig b Anlegen
O75.8	Sonst nbez Komplik b Wehentätigkeit u Entbindung	O92.01	Hohlwarze i Zus m Gestation, m A Schwierig b Anlegen
O85	Puerperalfieber	O92.10	Rhagade Brustw i Zus m Gestat, oh A Schwierig b Anleg
O86.0	Infektion Wunde nach operat geburtshilflichem Eingriff	O92.11	Rhagade Brustw i Zus m Gestat, m A Schwierig b Anleg
O86.1	Sonst Infektion Genitaltrakt nach Entbindung	O92.20	So u nnbez KH Mamma i Zus Gestat, oh A Schwier Anlegen
O86.2	Infektion Harntrakt nach Entbindung	O92.21	So u nnbez KH Mamma i Zus Gestat, m A Schwier Anlegen
O86.3	Sonst Infektion Urogenitaltrakt nach Entbindung	O92.30	Agalaktie, oh Ang von Schwierigkeiten b Anlegen
O86.4	Fieber unbekannter Ursprung nach Entbindung	O92.31	Agalaktie, m Ang von Schwierigkeiten b Anlegen
O86.8	Sonstige nbez Wochenbettinfektionen	O92.40	Hypogalaktie, oh Ang von Schwierigkeiten b Anlegen
O87.0	Oberflächliche Thrombophlebitis im Wochenbett	O92.41	Hypogalaktie, m Ang von Schwierigkeiten b Anlegen
O87.1	Tiefe Venenthrombose im Wochenbett	O92.50	Hemmung Laktation, oh Ang Schwierig b Anlegen
O87.2	Hämorrhoiden im Wochenbett	O92.51	Hemmung Laktation, m Ang Schwierig b Anlegen
O87.3	Hirnenvenenthrombose im Wochenbett	O92.60	Galaktorrhoe, o Ang von Schwierigkeiten b Anlegen
O87.8	Sonst VenenKH als Komplikation im Wochenbett	O92.61	Galaktorrhoe, m Ang von Schwierigkeiten b Anlegen
O87.9	VenenKH als Komplikation im Wochenbett, nnbez	O92.70	So u nnbez LaktationsStör, oh Ang Schwierig b Anlegen
O88.0	Luftembolie während Gestationsperiode	O92.71	So u nnbez LaktationsStör, m Ang Schwierig b Anlegen
O88.1	Fruchtwasserembolie	Z39.0	Betreuung u Untersuch Mutter unmittelb nach Entbindung
O88.20	Lungenembolie während der Gestationsperiode	Z39.1	Betreuung u Untersuchung stillende Mutter
O88.28	Sonst Thromboembolie während der Gestationsperiode	Z39.2	Routinemäßige postpartale Nachuntersuchung Mutter

Nebendiagnose O04-2

Z39.0 Betreuung u Untersuch Mutter unmittelb nach Entbindung

Diagnose O04-3

O10.0	Vorh besteh essent Hypert, die Schw/Geb/WoBett kompliz	O12.1	Schwangerschaftsproteinurie
O10.1	Vorh besteh hypert Herz-KH, die Schw/Geb/WoB kompliz	O12.2	Schwangerschaftsödeme m Proteinurie
O10.2	Vorh besteh hypert Nieren-KH Schw/Geb/WoBett kompliz	O13	Gestationshypertonie [schwäng-induz Hypertonie]
O10.3	Vorh best hypert Herz-/Nieren-KH Schw/Geb/WoB kompliz	O14.0	Leichte bis mäßige Präeklampsie
O10.4	Vorh besteh sek Hypert, die Schw/Geb/WoBett kompliz	O14.1	Schwere Präeklampsie
O10.9	Nnbez, vorher besteh Hypert, die Schw/Geb/WoB kompliz	O14.2	HELLP-Syndrom
O11	Vorbst chr Hypert aufgepropp Präekl Schw/Geb/WoB kompliz	O14.9	Präeklampsie, nnbez
O12.0	Schwangerschaftsödeme	O15.0	Eklampsie während Schwangerschaft

015.9	Eklampsie, zeitlicher Bezug nicht angegeben	033.1	Betreuung Mutter b Mißverhältnis d all verengtes Becken
016	Nnbez Hypertonie Mutter	033.2	Betreuung Mutter b Mißverhält d Beckeneingangsvereng
021.0	Leichte Hyperemesis gravidarum	033.3	Betreuung Mutter b Mißverhält d Beckenausgangsvereng
021.1	Hyperemesis gravidarum m Stoffwechselstörung	033.4	Betr Mutter wg Mißverhält b komb mütterl u fetal Ursache
021.2	Späterbrechen während Schwangerschaft	033.5	Betr Mutter b Mißverhältnis d ungewöhnlich großen Feten
021.8	Sonst Erbrechen, das Schwangerschaft kompliziert	033.6	Betreuung Mutter b Mißverhältnis d Hydrozephalus Fetus
021.9	Erbrechen während Schwangerschaft, nnbez	033.7	Betreuung Mutter b Mißverhält d so Deformitäten Fetus
022.0	Varizen unt Extremitäten in Schwangerschaft	033.8	Betreuung Mutter b Mißverhältnis sonst Ursprung
022.1	Varizen Genitalorgane in Schwangerschaft	033.9	Betreuung Mutter b Mißverhältnis, nnbez
022.2	Oberfl Thrombophlebitis in Schwangerschaft	034.0	Betreuung Mutter b angeborener Fehlbildung Uterus
022.3	Tiefe Venenthrombose in Schwangerschaft	034.1	Betreuung Mutter b Tumor Corpus uteri
022.4	Hämorrhoiden in Schwangerschaft	034.2	Betreuung Mutter b Uterusnarbe d vorangeg chir Eingriff
022.5	Hirnvenenthrombose in Schwangerschaft	034.30	Betr Mutter, b vagSono doku Zervix < 10mm o Trichterbild
022.8	Sonst Venen-KH als Komplikation in Schwangerschaft	034.31	Betreuung der Mutter bei Fruchtblasenprolaps
022.9	Venen-KH als Komplikation in Schwangerschaft, nnbez	034.38	Betreuung der Mutter bei sonstiger Zervixinsuffizienz
023.0	Infektionen Niere in Schwangerschaft	034.39	Betreuung der Mutter bei Zervixinsuff, nnbez
023.1	Infektion Harnblase in Schwangerschaft	034.4	Betreuung Mutter b sonst Anomalien Cervix uteri
023.2	Infektionen Urethra in Schwangerschaft	034.5	Betreuung Mutter b sonst Anomalien gravider Uterus
023.3	Inf von sonst Teilen Harnwege in Schwangerschaft	034.6	Betreuung Mutter b Anomalie Vagina
023.4	Nnbez Infektion Harnwege in Schwangerschaft	034.7	Betreuung Mutter b Anomalie Vulva u Perineum
023.5	Infektion Genitaltrakt in Schwangerschaft	034.8	Betreuung Mutter b sonst Anomalien Beckenorgane
023.9	So u nnbez Infektion UrogenitTrakt in Schwangerschaft	034.9	Betreuung Mutter b Anomalie Beckenorgane, nnbez
024.0	DM in Schwang, vorher besteh DM, prim insulabh [Typ-1-D]	035.0	Betreuung Mutter b (Va) Fehlbildung ZNS b Feten
024.1	DM in Schwang, vorher besteh DM, n prim insulabh [Typ-2-D]	035.1	Betreuung Mutter b (Va) Chromosomenanomalie b Feten
024.2	DM in Schwang, vorher besteh DM d Fehl-/Mangelernähr	035.2	Betreuung Mutter b (Va) hereditäre KH b Feten
024.3	DM in Schwang, vorher besteh DM, nnbez	035.3	Betreuung Mutter b (Va) Schädig Fetus d Virus-KH Mutter
024.4	DM, während Schwangerschaft auftretend	035.4	Betreuung Mutter b (Va) Schädigung Fetus d Alkohol
024.9	Diabetes mellitus in Schwangerschaft, nnbez	035.5	Betreuung Mutter b (Va) Schädig Fetus d AM/Drogen
025	Fehl- u Mangelernährung in Schwangerschaft	035.6	Betreuung Mutter b (Va) Schädig Fetus d Strahleneinwirk
026.0	Übermäßige Gewichtszunahme in Schwangerschaft	035.7	Betreuung Mutter b (Va) Schädig Fetus u so med Maßn
026.1	Geringe Gewichtszunahme in Schwangerschaft	035.8	Betreuung Mutter b (Va) sonst Anom/Schädigung Fetus
026.2	Schwangerschaftsbetreuung b Neigung zu habit Abort	035.9	Betreuung Mutter b (Va) Anom/Schädigung Fetus, nnbez
026.3	Schwangerschaft b liegendem Intrauterinpeppar	036.0	Betreuung Mutter wg Rhesus-Isoimmunisierung
026.4	Herpes gestationis	036.1	Betreuung Mutter wg sonst Isoimmunisierung
026.5	Hypotonie-Syndrom Mutter	036.2	Betreuung Mutter wg Hydrops fetalis
026.6	LeberKH während Schwangersch/Geburt/WoBett	036.3	Betreuung Mutter wg Anzeichen für fetale Hypoxie
026.7	Subluxation Symphysis (pubica) währ Schw/Geb/WoBett	036.4	Betreuung Mutter wg intrauterinen Fruchttodes
026.81	NierenKH, m Schwangerschaft verbunden	036.5	Betreuung Mutter wg fetaler Wachstumsretardierung
026.82	Karpaltunnel-Synd während Schwangerschaft	036.6	Betreuung Mutter wg fetaler Hypertrophie
026.83	Periphere Neuritis während Schwangerschaft	036.7	Betreuung Mutter wg lebensfähig Fetus b AbdomGravid
026.88	So nbez Zustände m Schwangerschaft verbunden	036.8	Betreuung Mutter wg sonst nbez Komplikationen b Feten
026.9	Mit Schwangerschaft verbundener Zustand, nnbez	036.9	Betreuung Mutter wg Komplikationen b Feten, nnbez
029.0	Pulmonale Komplik b Anästhesie in Schwangerschaft	040	Polyhydramnion
029.1	Kardiale Komplik b Anästhesie in Schwangerschaft	041.0	Oligohydramnion
029.2	Komplik ZNS b Anästhesie in Schwangerschaft	041.1	Infektion Fruchtblase u Eihäute
029.3	Toxische Reaktion auf Lokalanästhesie in Schwang	041.8	Sonst nbez Veränderung Fruchtwasser u Eihäute
029.4	Kopfschmerzen nach Spinal-/Periduralanästh in Schwang	041.9	Veränderung Fruchtwasser u Eihäute, nnbez
029.5	Sonst Komplik nach Spinal-/Periduralanästh in Schwang	042.0	Vorzeit Blasensprung, Wehenbeginn innerhalb von 24 Std
029.6	Mißlingen/Schwierigkeiten Intubation in Schwangersch	042.11	Vorzeit Blasensprung, Wehenbeginn nach 1 bis 7 Tagen
029.8	Sonst Komplik b Anästhesie in Schwangerschaft	042.12	Vorzeit Blasensprung, Wehenbeginn nach > 7 Tagen
029.9	Komplik b Anästhesie in Schwangerschaft, nnbez	042.2	Vorzeit Blasensprung, Wehenhemmung d Therapie
030.0	Zwillingsschwangerschaft	042.9	Vorzeitiger Blasensprung, nnbez
030.1	Drillingsschwangerschaft	043.0	Transplazentare Transfusions syndrome
030.2	Vierlingsschwangerschaft	043.1	Fehlbildung Plazenta
030.8	Sonstige Mehrlingsschwangerschaft	043.8	Sonstige pathologische Zustände Plazenta
030.9	Mehrlingsschwangerschaft, nnbez	043.9	Pathologischer Zustand Plazenta, nnbez
031.0	Fetus papyraceus	044.00	Tiefer Sitz der Plazenta ohne (aktuelle) Blutung
031.1	Fortbesteh Schwangersch nach Fehlgeburt ein/mehr Feten	044.01	Placenta praevia ohne (aktuelle) Blutung
031.2	Fortbesteh Schwangerschaft nach intraut Absterben	044.10	Tiefer Sitz der Plazenta mit aktueller Blutung
031.8	So Komplik, für Mehrlingsschwangerschaft spezifisch	044.11	Placenta praevia mit aktueller Blutung
032.0	Betreuung Mutter wg wechselnder Kindslage	045.0	Vorzeitige Plazentalösung b Gerinnungsstörung
032.1	Betreuung Mutter wg Beckenendlage	045.8	Sonstige vorzeitige Plazentalösung
032.2	Betreuung Mutter b Quer- u Schräglage	045.9	Vorzeitige Plazentalösung, nnbez
032.3	Betreuung Mutter b Gesichts-, Stirn- u Kinnlage	046.0	Präpartale Blutung b Gerinnungsstörung
032.4	Betreuung Mutter b Nichteintreten Kopf zum Termin	046.8	Sonstige präpartale Blutung
032.5	Betr Mutter b MehrlSchw Lage-/EinstAnom ein/mehr Feten	046.9	Präpartale Blutung, nnbez
032.6	Betreuung Mutter b komb Lage- u Einstellungsanomalien	048	Übertragene Schwangerschaft
032.8	Betreuung Mutter b so Lage- u Einstellungsanom Fetus	061.0	Mißlungene medikamentöse Geburtseinleitung
032.9	Betreuung Mutter b Lage- u EinstellAnom Fetus, nnbez	062.0	Primäre Wehenschwäche
033.0	Betr Mutter b Mißverhält d Deform mütterl knöch Becken	071.0	Uterusruptur vor Wehenbeginn

098.0	Tuberkulose, die Schwang/Geb/WoBett kompliziert	099.0	Anämie, die Schwangersch/Geburt/WoBett kompliziert
098.1	Syphilis, die Schwang/Geb/WoBett kompliziert	099.1	So KH Blut/blutbOrg Stör ImmSyst Schw/Geb/WoB kompliz
098.2	Gonorrhoe, die Schwang/Geb/WoBett kompliziert	099.2	Endokrine, Ernähr-/StoffwKH, die Schw/Geb/WoB kompliz
098.3	So Inf, d GeschlVerkehr übertr, Schw/Geb/WochB kompliz	099.3	Psych KH/KH Nervensyst, Schw/Geb/WoBett kompliz
098.4	Virushepatitis, die Schwangersch/Geburt/WoBett kompliz	099.4	KH KreislSystem, die Schw/Geburt/WoBett kompliz
098.5	Sonst Virus-KH Mutter, die Schw/Geb/WoBett kompliz	099.5	KH Atmungssystem, die Schw/Geburt/WoBett kompliz
098.6	Protozoen-KH, die Schwangersch/Geburt/WoBett kompliz	099.6	KH Verdauungssystem, die Schw/Geburt/WoBett kompliz
098.7	HIV-Kh,Schwangerschaft, Geburt u Wochenbett komplizierend	099.7	KH Haut Unterhautgew, Schwang/Geb/WochBett kompliz
098.8	Sonst inf/paras KH Mutter, d Schw/Geb/WoB kompliz	099.8	Sonst nbez KH Zustände, die Schw/Geb/WochBett kompliz
098.9	Nnbez inf/paras KH Mutter, die Schw/Geb/WoB kompliz		

ADRG O05 Bestimmte OR-Prozeduren in der Schwangerschaft

Bestimmte OR-Prozeduren

DRG O05A Cerclage und Muttermundverschluss

Prozedur in Tabelle O05-1

DRG O05B Bestimmte OR-Prozeduren in der Schwangerschaft ohne Cerclage, ohne Muttermundverschluss

Prozedur O05-1

67.51↔	Transabdominale Cerclage der Zervix	67.59↔	Sonstige Rekonstruktion am inneren Muttermund
--------	-------------------------------------	--------	---

ADRG O06 Intrauterine Therapie des Feten

Mindestens eine Prozedur in Tabelle O06-1

DRG O06Z Intrauterine Therapie des Feten

Prozedur O06-1

75.2‡↔	Intrauterine Transfusion	75.36↔	Korrektur eines fetalen Defektes
--------	--------------------------	--------	----------------------------------

ADRG O40 Abort mit Dilatation und Kürettage, Aspirationskürettage oder Hysterotomie

Hauptdiagnose in Tabelle O40-1 und (Prozedur in Tabelle O40-2 oder Prozedur in Tabelle O40-3)

DRG O40Z Abort mit Dilatation und Kürettage, Aspirationskürettage oder Hysterotomie

Hauptdiagnose O40-1

001.0	Klassische Blasenmole	004.1	Ärztl eingel Abort, inkompl, kompliz d Spätblutg/verst Blutg
001.1	Partielle od inkomplette Blasenmole	004.2	Ärztl eingeleit Abort, inkomplett, kompliz d Embolie
001.9	Blasenmole, nnbez	004.3	Ärztl eingeleit Abort, inkomplett, m so u nnbez Komplik
002.0	Abortivei u sonstige Molen	004.4	Ärztl eingeleit Abort, inkomplett, oh Komplik
002.1	Missed abortion [Verhaltene Fehlgeburt]	004.5	Ärztl eing Abort, kompl/nnbez, kompliz d Inf GenitTr/Becken
002.8	Sonstige nbez abnorme Konzeptionsprodukte	004.6	Ärztl eing Abort, kompl/nnbez, kompliz d SpBlutg/verst Blutg
002.9	Anomales Konzeptionsprodukt, nnbez	004.7	Ärztl eingeleit Abort, kompl/nnbez, kompliz d Embolie
003.0	Spontanabort, inkompl, kompliz d Inf Genitaltrakt/Becken	004.8	Ärztl eingeleit Abort, kompl/nnbez, m so u nnbez Komplik
003.1	Spontanabort, inkompl, kompliz d Spätblutg/verst Blutg	004.9	Ärztl eingeleit Abort, kompl/nnbez, oh Komplik
003.2	Spontanabort, inkompl, kompliziert d Embolie	005.0	So Abort, inkomplett, kompliz d Infekt Genitaltr/Becken
003.3	Spontanabort, Inkomplett, m so u nnbez Komplik	005.1	So Abort, inkomplett, kompliz d Spätblutg/verst Blutg
003.4	Spontanabort, inkomplett, oh Komplikation	005.2	Sonst Abort, inkomplett, kompliz d Embolie
003.5	Spontanabort, kompl/nnbez, kompliz d Inf GenitTr/Becken	005.3	Sonst Abort, inkomplett, m so u nnbez Komplik
003.6	Spontanabort, kompl/nnbez, kompliz d Spätblutg/verst Blutg	005.4	Sonstiger Abort, inkomplett, oh Komplikation
003.7	Spontanabort, kompl/nnbez, kompliz d Embolie	005.5	So Abort, kompl/nnbez, kompliz d Inf GenitTr/Becken
003.8	Spontanabort, kompl/nnbez, m so u nnbez Komplikationen	005.6	So Abort, kompl/nnbez, kompliz d Spätblutg/verst Blutg
003.9	Spontanabort, kompl/nnbez, oh Komplikation	005.7	Sonst Abort, kompl/nnbez, kompliz d Embolie
004.0	Ärztl eingel Abort, inkompl, kompliz d Inf GenitTr/Becken	005.8	Sonst Abort, kompl/nnbez, m so u nnbez Komplik

O05.9	Sonst Abort, komplett/nnbez, oh Komplikation	O07.0	Mißlung ärztl Aborteinleit, kompliz d Inf GenitTr/Becken
O06.0	Nnbez Abort, inkomplett, kompliz d Infekt GenitTr/Becken	O07.1	Mißlung ärztl Aborteinleit, kompliz d Spätblutg/verst Blutg
O06.1	Nnbez Abort, inkomplett, kompliz d Spätblutg/verst Blutg	O07.2	Mißlungene ärztliche Aborteinleit, kompliz d Embolie
O06.2	Nnbez Abort, inkomplett, kompliz d Embolie	O07.3	Mißlungene ärztliche Aborteinleitung m so/nnbez Kompliz
O06.3	Nnbez Abort, inkomplett, m so u nnbez Kompliz	O07.4	Mißlungene ärztliche Aborteinleitung oh Kompliz
O06.4	Nnbez Abort, inomplett, oh Komplikation	O07.5	Mißlung so/nnbez Aborteinleit, kompliz d Inf GenitTr/Becken
O06.5	Nnbez Abort, kompl/nnbez, kompliz d Inf GenitTr/Becken	O07.6	Mißlung so/nnbez Aborteinleit, kompliz d SpBlutg/verst Blutg
O06.6	Nnbez Abort, kompl/nnbez, kompliz d Spätblutg/verst Blutg	O07.7	Mißlung so/nnbez Aborteinleit, kompliz d Embolie
O06.7	Nnbez Abort, kompl/nnbez, kompliz d Embolie	O07.8	Mißlung so/nnbez Aborteinleit m so/nnbez Kompliz
O06.8	Nnbez Abort, kompl/nnbez, m so u nnbez Komplikationen	O07.9	Mißlungene so/nnbez Aborteinleitung oh Kompliz
O06.9	Nnbez Abort, komplett/nnbez, oh Komplikation		

Prozedur O40-2

68.0↔	Hysterotomie	69.51↔	Aspirationscurettage am Uterus zur Beendigung einer Schwangerschaft
68.23↔	Endometrium-Abtragung		
69.01↔	Dilatation und Curettage zur Beendigung einer Schwangerschaft	69.52↔	Aspirationscurettage im Anschluss an Geburt oder Abort
69.02↔	Dilatation und Curettage im Anschluss an Geburt oder Abort	69.59↔	Sonstige Aspirationscurettage am Uterus
69.09↔	Sonstige Dilatation und Curettage		

Prozedur O40-3

66.39.00↔	Sonstige beidseitige Destruktion oder Verschluss der Tubae uterinae, n.n.bez.	66.39.99↔	Sonstige beidseitige Destruktion oder Verschluss der Tubae uterinae, sonstige
66.39.10↔	Sonstige beidseitige Destruktion oder Verschluss der Tubae uterinae, durch Elektrokoagulation	66.92↔	Einseitige Destruktion oder Verschluss einer Tuba uterina

ADRG O60**Vaginale Entbindung**

((Hauptdiagnose in Tabelle O60-1 oder Nebendiagnose in Tabelle O60-2) und nur OR-Prozeduren aus Tabelle O60-10 oder Diagnose in Tabelle O60-3

DRG O60A**Vaginale Entbindung mit mehreren komplizierenden Diagnosen, mindestens eine schwer, Schwangerschaftsdauer bis 33 vollendete Wochen oder mit komplizierender Prozedur**

((mindestens zwei Diagnosen in Tabelle O60-4 oder mindestens zwei Diagnosen in Tabelle O60-5 oder Diagnose in mindestens zwei der Tabellen O60-6, O60-4, O60-5) und keine Hauptdiagnose in Tabelle O60-7 oder Diagnose in Tabelle O60-3) und (mindestens eine Nebendiagnose in Tabelle O60-8 oder mindestens eine Prozedur in Tabelle O60-11)

DRG O60B**Vaginale Entbindung mit mehreren komplizierenden Diagnosen, mindestens eine schwer, Schwangerschaftsdauer mehr als 33 vollendete Wochen, ohne komplizierende Prozedur oder Thromboembolie während der Gestationsperiode ohne OR-Proz.**

((Mindestens zwei Diagnosen in Tabelle O60-4 oder mindestens zwei Diagnosen in Tabelle O60-5 oder Diagnose in mindestens zwei der Tabellen O60-6, O60-4, O60-5) und keine Hauptdiagnose in Tabelle O60-7 oder Diagnose in Tabelle O60-3

DRG O60C**Vaginale Entbindung mit schwerer oder mässig schwerer komplizierender Diagnose**

Mindestens eine Diagnose in Tabelle O60-9 und keine Hauptdiagnose in Tabelle O60-7

DRG O60D**Vaginale Entbindung ohne komplizierende Diagnose****Hauptdiagnose O60-1**

O15.1	Eklampsie unter Geburt	O63.2	Protrahierte Geburt zweiter Zwilling, Drilling usw
O60.1	Vorzeitige spontane Wehen mit vorzeitig Entbindung	O63.9	Protrahierte Geburt, nnbez
O60.2	Vorzeitige Wehen mit termingerechter Entbindung	O64.0	Geburtshindernis d unvollständ Drehung kindlicher Kopf
O60.3	Vorzeitige Entbindung ohne spontane Wehen	O64.1	Geburtshindernis d Beckenendlage
O61.1	Mißlungene instrumentelle Geburtseinleitung	O64.2	Geburtshindernis d Gesichtslage
O62.1	Sekundäre Wehenschwäche	O64.3	Geburtshindernis d Stirnlage
O62.3	Überstürzte Geburt	O64.4	Geburtshindernis d Querlage
O63.0	Protrahiert verlaufende Eröffnungsperiode (b Geburt)	O64.5	Geburtshindernis d komb Einstellungsanomalien
O63.1	Protrahiert verlaufende Austreibungsperiode (b Geburt)	O64.8	GebHindernis d so Lage-/Halt-/Einstellungsanomalie

O64.9	GebHindernis d Lage-/Halt-/Einstellungsanomalie, nnbez	O70.1	Dammriß 2. Grad unter Geburt
O65.0	Geburtshindernis d Beckenformität	O70.2	Dammriß 3. Grad unter Geburt
O65.1	Geburtshindernis d allgemein verengtes Becken	O70.3	Dammriß 4. Grad unter Geburt
O65.2	Geburtshindernis d Beckeneingangsverengung	O70.9	Dammriß unter Geburt, nnbez
O65.3	GebHindernis d Verengung Beckenausgang/Beckenmitte	O71.1	Uterusruptur während Geburt
O65.4	GebHindernis d Mißverhältnis Fetus u Becken, nnbez	O71.3	Zervixriß unter Geburt
O65.5	Geburtshindernis d Anomalie mütterl Beckenorgane	O71.4	Hoher Scheidenriss unter der Geburt
O65.8	Geburtshindernis d sonst Anomalien mütterl Becken	O71.5	Sonst Verletzung von Beckenorganen unter Geburt
O65.9	Geburtshindernis d Anomalie mütterl Becken, nnbez	O71.6	Schädigung v Beckengelenken/-bändern unter Geburt
O66.0	Geburtshindernis d Schulterdystokie	O71.7	Beckenhämatom unter Geburt
O66.1	Geburtshindernis d verhakete Zwillinge	O71.8	Sonstige nbez Verletzungen unter Geburt
O66.2	Geburtshindernis d ungewöhnlich großen Feten	O71.9	Verletzung unter Geburt, nnbez
O66.3	Geburtshindernis d sonst Anomalien Fetus	O72.0	Blutung in Nachgeburtsperiode
O66.4	Mißlungener Versuch Geburtsbeendigung, nnbez	O72.1	Sonst unmittelbar postpartal auftretende Blutung
O66.5	Mißlungener Versuch Vakuum-/Zangenextraktion, nnbez	O74.0	Aspirationspneumonie d Anästh währ Wehen/Entbind
O66.8	Sonstiges nbez Geburtshindernis	O74.1	So pulmonale Komplik b Anästh währ Wehen/Entbindung
O66.9	Geburtshindernis, nnbez	O74.2	Kardiale Komplik b Anästh während Wehen/Entbindung
O67.0	Intrapartale Blutung b Gerinnungsstörung	O74.3	Komplik ZNS b Anästh während Wehen/Entbindung
O67.8	Sonstige intrapartale Blutung	O74.4	Tox Reaktion auf Lokalanästh währ Wehen/Entbindung
O67.9	Intrapartale Blutung, nnbez	O74.5	Kopfschmerz Spinal/Periduralanästh währ Wehen/Entb
O68.0	Komplik b Wehen/Entb d abnorm fetale Herzfrequenz	O74.6	So Komplik b Spinal/Periduralanästh währ Wehen/Entb
O68.1	Komplik b Wehen/Entb d Mekonium im Fruchtwasser	O74.7	Mißlingen/Schwierigkeiten b Intub währ Wehen/Entbind
O68.2	Komplik Wehen/Entb d abn fet Herzfreq/Mek im Fruchtw	O74.8	Sonst Komplik b Anästhesie währ Wehen/Entbindung
O68.3	Komplik Wehen/Entb d fet Distreß, biochem nachgew	O74.9	Komplik b Anästhesie währ Wehen/Entbindung, nnbez
O68.8	Komplik Wehen/Entb d fet Distreß, and UntMeth nachgew	O75.0	Mütterl Gefahrenzustand während Wehen/Entbindung
O69.0	Komplik b Wehen u Entbindung d Nabelschnurvorfal	O75.1	Schock während/nach Wehentätigkeit u Entbindung
O69.1	Komplik Weh/Entb NabSchnUmschl Hals Kompr NabSchn	O75.2	Fieber unter Geburt, ankl
O69.2	Komplik b Weh/Entb du so Nabelschnurversch, m Kompress	O75.3	Sonstige Infektion unter Geburt
O69.3	Komplik b Wehen u Entbindung d zu kurze Nabelschnur	O75.5	Protrahierte Geburt nach Blasensprung
O69.4	Komplik b Wehen u Entbindung d Vasa praevia	O75.6	Protrahierte Geburt nach spontanem/nnbez Blasensprung
O69.5	Komplik b Wehen u Entbind d Gefäßverletz Nabelschnur	O75.7	Vaginale Entbindung nach vorangegang Schnittembind
O69.8	Komplik b Wehen u Entbind d so Nabelschnurkomplik	O75.9	Komplik b Wehentätigkeit u Entbindung, nnbez
O69.9	Komplik b Wehen/Entb d Nabelschnurkomplik, nnbez	O80	Spontangeburt Einling
O70.0	Dammriß 1. Grad unter Geburt	O81	Geburt Einling d Zangen- od Vakuumextraktion

Nebendiagnose O60-2

Z37.0	Lebendgeborener Einling	Z37.5	Andere Mehrlinge, alle lebendgeboren
Z37.1	Totgeborener Einling	Z37.6	Andere Mehrlinge, einige lebendgeboren
Z37.2	Zwillinge, beide lebendgeboren	Z37.7	Andere Mehrlinge, alle totgeboren
Z37.3	Zwillinge, ein Zwilling lebend-, der and totgeboren	Z37.9	Resultat Entbindung, nnbez
Z37.4	Zwillinge, beide totgeboren		

Diagnose O60-3

O88.20	Lungenembolie während der Gestationsperiode	O88.28	Sonst Thromboembolie während der Gestationsperiode
--------	---	--------	--

Diagnose O60-4

F00.0	Demenz b Alzh-KH, m frühem Beginn (Typ 2)	F06.1	Organische katatone Störung
F00.2	Demenz b Alzh-KH, atyp od gemischte Form	F06.2	Organ wahnhaft [schizophreniforme] Störung
F00.9	Demenz b Alzh-KH, nnbez	F06.3	Organische affektive Störungen
F01.0	Vaskuläre Demenz m akutem Beginn	F06.4	Organische Angststörung
F01.1	Multiinfarkt-Demenz	F06.5	Organische dissoziative Störung
F01.2	Subkortikale vaskuläre Demenz	F06.6	Organische emotional labile [asthenische] Störung
F01.3	Gemischte kortik u subkortik vaskuläre Demenz	F07.0	Organische Persönlichkeitsstörung
F01.8	Sonstige vaskuläre Demenz	F10.0	Psych u VerhaltStör d Alkohol, akut Intox [ak Rausch]
F01.9	Vaskuläre Demenz, nnbez	F10.1	Psych u VerhaltStör d Alkohol, schädli Gebrauch
F02.0	Demenz b Pick-Krankheit	F10.2	Psych u VerhaltStör d Alkohol, Abhängigkeitssyndrom
F02.1	Demenz b Creutzfeldt-Jakob-Krankheit	F10.3	Psych u VerhaltStör d Alkohol, Entzugssyndrom
F02.2	Demenz b Chorea Huntington	F10.4	Psych u VerhaltStör d Alkohol, Entzugssynd m Delir
F02.3	Demenz b primärem Parkinson-Syndrom	F10.5	Psych u VerhaltStör d Alkohol, psychot Störung
F02.4	Demenz b HIV-KH [Hum Imdef-VirusKH]	F10.6	Psych u VerhaltStör d Alkohol, amnest Syndrom
F03	Nnbez Demenz	F10.7	Restzust u verzög auftr psychot Stör d Alkohol
F04	Org amnest Synd, n d Alkoh/and psychotr Subst bed	F10.8	Sonst psychische u VerhaltStör d Alkohol
F05.0	Delir oh Demenz	F10.9	Nnbez psychische u VerhaltStör d Alkohol
F05.1	Delir b Demenz	F11.0	Psych u VerhaltStör Opiode, akut Intox [ak Rausch]
F05.8	Sonstige Formen Delir	F11.1	Psych u VerhaltStör Opiode, schädli Gebrauch
F05.9	Delir, nnbez	F11.2	Psych u VerhaltStör Opiode, Abhängigkeitssyndrom
F06.0	Organische Halluzinose	F11.3	Psych u VerhaltStör Opiode, Entzugssyndrom

F11.4	Psych u VerhaltStör Opioide, Entzugssynd m Delir	F19.7	Restzu u verz auftr psychot Stör mult/and psychotr Sub
F11.5	Psych u VerhaltStör Opioide, psychot Störung	F19.8	Sonst psych u VerhaltStör d mult/and psychotr Substanzen
F11.6	Psych u VerhaltStör Opioide, amnest Syndrom	F19.9	Nnbez psych/VerhaltStör d mult/and psychtr Substanzen
F11.7	Restzust u verzög auftr psychot Stör d Opioide	F20.0	Paranoide Schizophrenie
F11.8	Sonst psychische u VerhaltStör d Opioide	F20.1	Hebephrene Schizophrenie
F11.9	Nnbez psychische u VerhaltStör d Opioide	F20.2	Katatone Schizophrenie
F12.3	Psych u VerhaltStör Cannab, Entzugssyndrom	F20.3	Undifferenzierte Schizophrenie
F12.4	Psych u VerhaltStör Cannab, Entzugssynd m Delir	F20.5	Schizophrenes Residuum
F12.5	Psych u VerhaltStör Cannab, psychot Störung	F20.6	Schizophrenia simplex
F12.6	Psych u VerhaltStör Cannab, amnest Syndrom	F20.8	Sonstige Schizophrenie
F12.7	Restzust u verzög auftr psychot Stör d Cannabinoide	F20.9	Schizophrenie, nnbez
F12.8	Sonst psychische u VerhaltStör d Cannabinoide	F23.0	Akut polymrph psychot Stör oh Sympt Schizophrenie
F12.9	Nnbez psychische u VerhaltStör d Cannabinoide	F23.1	Akut polymrph psychot Stör m Sympt Schizophrenie
F13.0	Psych u VerhaltStör Sed/Hypn, akut Intox [ak Rausch]	F23.2	Akute schizophreniforme psychotische Störung
F13.1	Psych u VerhaltStör Sed/Hypn, schädli Gebrauch	F23.3	Sonst akute vorwiegend wahnhaft psychot Stör
F13.2	Psych u VerhaltStör Sed/Hypn, Abhängigkeitssyndrom	F23.8	Sonstige akute vorübergehende psychot Stör
F13.3	Psych u VerhaltStör Sed/Hypn, Entzugssyndrom	F23.9	Akute vorübergehende psychotische Stör, nnbez
F13.4	Psych u VerhaltStör Sed/Hypn, Entzugssynd m Delir	F25.0	Schizoaffektive Störung, gegenwärtig manisch
F13.5	Psych u VerhaltStör Sed/Hypn, psychot Störung	F25.1	Schizoaffektive Störung, gegenwärtig depressiv
F13.6	Psych u VerhaltStör Sed/Hypn, amnest Syndrom	F25.2	Gemischte schizoaffektive Störung
F13.7	Restzust u verz auftr psychot Störung d Sed/Hypn	F25.8	Sonstige schizoaffektive Störungen
F13.8	Sonst psychische u VerhaltStör d Sed/Hypn	F25.9	Schizoaffektive Störung, nnbez
F13.9	Nnbez psychische u VerhaltStör d Sedativa/Hypn	F29	Nnbez nichtorganische Psychose
F14.0	Psych u VerhaltStör d Kokain, akut Intox [ak Rausch]	F30.0	Hypomanie
F14.1	Psych u VerhaltStör d Kokain, schädli Gebrauch	F30.1	Manie oh psychotische Symptome
F14.2	Psych u VerhaltStör d Kokain, Abhängigkeitssyndrom	F30.2	Manie m psychotischen Symptomen
F14.3	Psych u VerhaltStör d Kokain, Entzugssyndrom	F30.8	Sonstige manische Episoden
F14.4	Psych u VerhaltStör d Kokain, Entzugssynd m Delir	F30.9	Manische Episode, nnbez
F14.5	Psych u VerhaltStör d Kokain, psychot Störung	F31.0	Bipolare affektive Störung, ggw hypoman Episode
F14.6	Psych u VerhaltStör d Kokain, amnest Syndrom	F31.1	Bipol aff Stör, ggw man Epis oh psychot Symptome
F14.7	Restzust u verzög auftr psychot Stör d Kokain	F31.2	Bipol aff Stör, ggw man Epis m psychot Symptome
F14.8	Sonst psychische u VerhaltStör d Kokain	F31.4	Bipol aff Stör, ggw schwere depr Epis oh psychot Sympt
F14.9	Nnbez psychische u VerhaltStör d Kokain	F31.5	Bipol aff Stör, ggw schwere depr Epis m psychot Sympt
F15.0	Psych u VerhaltStör Stimul/Koff, ak Intox [ak Rausch]	F31.6	Bipolare affektive Psychose, ggw gemischte Episode
F15.1	Psych u VerhaltStör Stimul/Koff, schädli Gebrauch	F31.8	Sonstige bipolare affektive Störungen
F15.2	Psych u VerhaltStör Stimul/Koff, Abhängigkeitssyndrom	F31.9	Bipolare affektive Störung, nnbez
F15.3	Psych u VerhaltStör Stimul/Koff, Entzugssyndrom	F32.2	Schwere depressive Episode oh psychot Symptome
F15.4	Psych u VerhaltStör Stimul/Koff, Entzugssynd m Delir	F32.3	Schwere depressive Episode m psychot Symptome
F15.5	Psych u VerhaltStör Stimul/Koff, psychot Störung	F33.2	Rez depr Stör, ggw schwere Epis oh psychot Sympt
F15.6	Psych u VerhaltStör Stimul/Koff, amnest Syndrom	F33.3	Rez depr Stör, ggw schwere Epis m psychot Sympt
F15.7	Restzust u verzög auftr psychot Stör d Stimul/Koff	F33.8	Sonstige rezidivierende depressive Störungen
F15.8	Sonst psychische u VerhaltStör d Stimul/Koff	F33.9	Rezidivierende depressive Störung, nnbez
F15.9	Nnbez psychische u VerhaltStör d Stimulantien/Koff	F50.0	Anorexia nervosa
F16.0	Psych u VerhaltStör d Halluzin, akut Intox [ak Rausch]	F50.1	Atypische Anorexia nervosa
F16.1	Psych u VerhaltStör d Halluzin, schädli Gebrauch	F50.2	Bulimia nervosa
F16.2	Psych u VerhaltStör d Halluzin, Abhängigkeitssynd	F50.3	Atypische Bulimia nervosa
F16.3	Psych u VerhaltStör d Halluzin, Entzugssyndrom	F50.4	Eßattacken b and psychischen Störungen
F16.4	Psych u VerhaltStör d Halluzin, Entzugssynd m Delir	F50.8	Sonstige Eßstörungen
F16.5	Psych u VerhaltStör d Halluzin, psychot Störung	F50.9	Eßstörung, nnbez
F16.6	Psych u VerhaltStör d Halluzin, amnest Syndrom	F84.0	Frühkindlicher Autismus
F16.7	Restzust u verzög auftr psychot Stör d Halluzinogen	F84.1	Atypischer Autismus
F16.8	Sonst psychische u VerhaltStör d Halluzinogene	F84.2	Rettsyndrom
F16.9	Nnbez psychische u VerhaltStör d Halluzinogene	F84.3	Andere desintegrative Störung Kindesalter
F18.0	Psych u VerhaltStör fl LsgMittel, akut Intox [ak Rausch]	F84.4	Überaktive Stör m Intelligenzmind Bewegungsstereotypien
F18.1	Psych u VerhaltStör fl LsgMittel, schädli Gebrauch	F84.5	Asperger-Syndrom
F18.2	Psych u VerhaltStör fl LsgMittel, Abhängigkeitssynd	F84.8	Sonstige tief greifende Entwicklungsstörungen
F18.3	Psych u VerhaltStör fl LsgMittel, Entzugssyndrom	F84.9	Tief greifende Entwicklungsstörung, nicht näher bezeichnet
F18.4	Psych u VerhaltStör fl LsgMittel, Entzugssynd m Delir	O10.2	Vorh besteh hypert Nieren-KH Schw/Geb/WoBett kompliz
F18.5	Psych u VerhaltStör fl LsgMittel, psychot Störung	O11	Vorbst chr Hypert aufgeproppr Präekl Schw/Geb/WoB kompliz
F18.6	Psych u VerhaltStör fl LsgMittl, amnest Syndrom	O12.1	Schwangerschaftsproteinurie
F18.7	Restzust u verzög auftr psychot Stör d fl LsgMittel	O13	Gestationshypertonie [schwäng-induz Hypertonie]
F18.8	Sonst psychische u VerhaltStör d fl LsgMittel	O14.0	Leichte bis mäßige Präeklampsie
F18.9	Nnbez psychische u VerhaltStör d flüchtige LsgMittel	O14.1	Schwere Präeklampsie
F19.0	Psych/VerhaltStör mult/and psychotr Sub, ak Intox [ak R]	O14.2	HELLP-Syndrom
F19.1	Psych/VerhaltStör mult/and psychotr Sub, schädli Gebr	O14.9	Präeklampsie, nnbez
F19.2	Psych/VerhaltStör mult/and psychotr Sub, AbhängSynd	O15.0	Eklampsie während Schwangerschaft
F19.3	Psych/VerhaltStör mult/and psychotr Sub, Entzugssynd	O15.1	Eklampsie unter Geburt
F19.4	Psych/VerhStör mult/and psychotr Sub, EntzSynd m Delir	O15.9	Eklampsie, zeitlicher Bezug nicht angegeben
F19.5	Psych/VerhaltStör mult/and psychotr Sub, psychot Stör	O21.2	Späterbrechen während Schwangerschaft
F19.6	Psych/VerhaltStör mult/and psychotr Sub, amnest Synd	O21.8	Sonst Erbrechen, das Schwangerschaft kompliziert

O21.9	Erbrechen während Schwangerschaft, nnbez	O42.12	Vorzeit Blasensprung, Wehenbeginn nach > 7 Tagen
O22.3	Tiefe Venenthrombose in Schwangerschaft	O44.00	Tiefer Sitz der Plazenta ohne (aktuelle) Blutung
O22.5	Hirnvenenthrombose in Schwangerschaft	O44.01	Placenta praevia ohne (aktuelle) Blutung
O22.8	Sonst Venen-KH als Komplikation in Schwangerschaft	O44.10	Tiefer Sitz der Plazenta mit aktueller Blutung
O24.0	DM in Schwang, vorher besteh DM, prim insulabh [Typ-1-D]	O44.11	Placenta praevia mit aktueller Blutung
O24.1	DM in Schwang, vorher besteh DM, n prim insulabh [Typ-2-D]	O45.0	Vorzeitige Plazentalösung b Gerinnungsstörung
O24.2	DM in Schwang, vorher besteh DM d Fehl-/Mangelernähr	O46.0	Präpartale Blutung b Gerinnungsstörung
O24.3	DM in Schwang, vorher besteh DM, nnbez	O60.1	Vorzeitige spontane Wehen mit vorzeitig Entbindung
O24.4	DM, während Schwangerschaft auftretend	O60.2	Vorzeitige Wehen mit termingerechter Entbindung
O24.9	Diabetes mellitus in Schwangerschaft, nnbez	O60.3	Vorzeitige Entbindung ohne spontane Wehen
O26.6	LeberKH während Schwangersch/Geburt/WoBett	O61.0	Mißlungene medikamentöse Geburtseinleitung
O26.7	Subluxation Symphysis (pubica) währ Schw/Geb/WoBett	O62.0	Primäre Wehenschwäche
O26.81	NierenKH, m Schwangerschaft verbunden	O67.0	Intrapartale Blutung b Gerinnungsstörung
O29.0	Pulmonale Komplik b Anästhesie in Schwangerschaft	O71.6	Schädigung v Beckengelenken/-bändern unter Geburt
O29.1	Kardiale Komplik b Anästhesie in Schwangerschaft	O74.0	Aspirationspneumonie d Anästh währ Wehen/Entbind
O29.2	Komplik ZNS b Anästhesie in Schwangerschaft	O74.1	So pulmonale Komplik b Anästh währ Wehen/Entbindung
O30.0	Zwillingsschwangerschaft	O74.2	Kardiale Komplik b Anästh während Wehen/Entbindung
O30.1	Drillingsschwangerschaft	O74.3	Komplik ZNS b Anästh während Wehen/Entbindung
O30.2	Vierlingsschwangerschaft	O75.1	Schock während/nach Wehentätigkeit u Entbindung
O30.8	Sonstige Mehrlingsschwangerschaft	O75.6	Protrahierte Geburt nach spontanem/nnbez Blasensprung
O30.9	Mehrlingsschwangerschaft, nnbez	O85	Puerperalfieber
O31.1	Fortbesteh Schwangersch nach Fehlgeburt ein/mehr Feten	O86.0	Infektion Wunde nach operat geburtshilflichem Eingriff
O31.2	Fortbesteh Schwangerschaft nach intraut Absterben	O89.0	Pulmonale Komplik b Anästhesie im Wochenbett
O31.8	So Komplik, für Mehrlingsschwangerschaft spezifisch	O90.0	Dehiszenz Schnittentbindungswunde
O32.5	Betr Mutter b MehrlSchw Lage-/EinstAnom ein/mehr Feten	O90.1	Dehiszenz geburtshilfliche Dammwunde
O34.30	Betr Mutter, b vagSono doku Zervix < 10mm o Trichterbild	O90.3	Kardiomyopathie im Wochenbett
O34.31	Betreuung der Mutter bei Fruchtblasenprolaps	Z37.2	Zwillinge, beide lebendgeboren
O34.38	Betreuung der Mutter bei sonstiger Zervixinsuffizienz	Z37.3	Zwillinge, ein Zwilling lebend-, der and totgeboren
O34.39	Betreuung der Mutter bei Zervixinsuff, nnbez	Z37.4	Zwillinge, beide totgeboren
O36.5	Betreuung Mutter wg fetaler Wachstumsretardierung	Z37.5	Andere Mehrlinge, alle lebendgeboren
O40	Polyhydramnion	Z37.6	Andere Mehrlinge, einige lebendgeboren
O41.0	Oligohydramnion	Z37.7	Andere Mehrlinge, alle totgeboren
O42.11	Vorzeit Blasensprung, Wehenbeginn nach 1 bis 7 Tagen		

Diagnose O60-5

G35.0	Erstmanifestation einer multiplen Sklerose	G40.2	Lokbez (fok) (part) idiop Epil/epil Synd m komplex fok Anf
G35.10	MS m schubförm Verl: OA akute Exazerbation od Progress	G40.3	Generalisierte idiopath Epilepsie u epilept Synd
G35.11	MS m schubförm Verl: MA akute Exazerbation od Progress	G40.4	Sonst generalisierte Epilepsie u epileptische Synd
G35.20	MS m prim chron Verl: OA akute Exazerbation od Progress	G40.5	Spezielle epileptische Syndrome
G35.21	MS m prim chron Verl: MA akute Exazerbation od Progress	G40.6	Grand-mal-Anfälle, nnbez (m/oh Petit mal)
G35.30	MS m sek chron Verl: OA akute Exazerbation od Progress	G40.7	Petit-mal-Anfälle, nnbez, oh Grand-mal-Anfälle
G35.31	MS m sek chron Verl: MA akute Exazerbation od Progress	G40.8	Sonstige Epilepsien
G35.9	Multiple Sklerose, nicht näher bezeichnet	G40.9	Epilepsie, nnbez
G40.00	Pseudo-Lennox-Syndrom	G41.0	Grand-mal-Status
G40.01	CSWS	G41.1	Petit-mal-Status
G40.02	Benign psychomotor Epilep [terror fits]	G41.2	Status epilepticus m komplexfokalen Anfällen
G40.08	So lokbez (fok) (part) idiop Epil/epil Synd m fok beg Anf	G41.8	Sonstiger Status epilepticus
G40.09	Lokbez (fok) (part) idiop Epilep/epil Synd m fok beg Anf, nnbez	G41.9	Status epilepticus, nnbez
G40.1	Lokbez (fok) (part) idiop Epilep/epil Synd m einf fok Anf		

Diagnose O60-6

O67.8	Sonstige intrapartale Blutung	O74.5	Kopfschmerz Spinal/Periduralanästh währ Wehen/Entb
O67.9	Intrapartale Blutung, nnbez	O74.6	So Komplik b Spinal/Periduralanästh währ Wehen/Entb
O70.2	Dammriß 3. Grad unter Geburt	O74.7	Mißlingen/Schwierigkeiten b Intub währ Wehen/Entbind
O70.3	Dammriß 4. Grad unter Geburt	O74.8	Sonst Komplik b Anästhesie währ Wehen/Entbindung
O72.1	Sonst unmittelbar postpartal auftretende Blutung	O74.9	Komplik b Anästhesie währ Wehen/Entbindung, nnbez
O74.4	Tox Reaktion auf Lokalanästh währ Wehen/Entbindung	O75.4	Sonst Komplik b geburtshilf Operationen u Maßnahmen

Hauptdiagnose O60-7

O80	Spontangeburt Einling
-----	-----------------------

Diagnose O60-8

O09.0	Schwangerschaftsdauer, weniger als 5 vollendete Wochen	O09.3	Schwangerschaftsdauer, 20 bis 25 vollendete Wochen
O09.1	Schwangerschaftsdauer, 5 bis 13 vollendete Wochen	O09.4	Schwangerschaftsdauer, 26 bis 33 vollendete Wochen
O09.2	Schwangerschaftsdauer, 14 bis 19 vollendete Wochen		

Diagnose O60-9

F00.0	Demenz b Alzh-KH, m frühem Beginn (Typ 2)	F14.3	Psych u VerhaltStör d Kokain, Entzugssyndrom
F00.2	Demenz b Alzh-KH, atyp od gemischte Form	F14.4	Psych u VerhaltStör d Kokain, Entzugssynd m Delir
F00.9	Demenz b Alzh-KH, nnbez	F14.5	Psych u VerhaltStör d Kokain, psychot Störung
F01.0	Vaskuläre Demenz m akutem Beginn	F14.6	Psych u VerhaltStör d Kokain, amnest Syndrom
F01.1	Multiinfarkt-Demenz	F14.7	Restzust u verzög auftr psychot Stör d Kokain
F01.2	Subkortikale vaskuläre Demenz	F14.8	Sonst psychische u VerhaltStör d Kokain
F01.3	Gemischte kortik u subkortik vaskuläre Demenz	F14.9	Nnbez psychische u VerhaltStör d Kokain
F01.8	Sonstige vaskuläre Demenz	F15.0	Psych u VerhaltStör Stimul/Koff, ak Intox [ak Rausch]
F01.9	Vaskuläre Demenz, nnbez	F15.1	Psych u VerhaltStör Stimul/Koff, schädli Gebrauch
F02.0	Demenz b Pick-Krankheit	F15.2	Psych u VerhaltStör Stimul/Koff, Abhängigkeitssyndrom
F02.1	Demenz b Creutzfeldt-Jakob-Krankheit	F15.3	Psych u VerhaltStör Stimul/Koff, Entzugssyndrom
F02.2	Demenz b Chorea Huntington	F15.4	Psych u VerhaltStör Stimul/Koff, Entzugssynd m Delir
F02.3	Demenz b primärem Parkinson-Syndrom	F15.5	Psych u VerhaltStör Stimul/Koff, psychot Störung
F02.4	Demenz b HIV-KH [Hum Imdef-VirusKH]	F15.6	Psych u VerhaltStör Stimul/Koff, amnest Syndrom
F03	Nnbez Demenz	F15.7	Restzust u verzög auftr psychot Stör d Stimul/Koff
F04	Org amnest Synd, n d Alkoh/and psychotr Subst bed	F15.8	Sonst psychische u VerhaltStör d Stimul/Koff
F05.0	Delir oh Demenz	F15.9	Nnbez psychische u VerhaltStör d Stimulantien/Koff
F05.1	Delir b Demenz	F16.0	Psych u VerhaltStör d Halluzin, akut Intox [ak Rausch]
F05.8	Sonstige Formen Delir	F16.1	Psych u VerhaltStör d Halluzin, schädli Gebrauch
F05.9	Delir, nnbez	F16.2	Psych u VerhaltStör d Halluzin, Abhängigkeitssynd
F06.0	Organische Halluzinose	F16.3	Psych u VerhaltStör d Halluzin, Entzugssyndrom
F06.1	Organische katatone Störung	F16.4	Psych u VerhaltStör d Halluzin, Entzugssynd m Delir
F06.2	Organ wahnhaft [schizophreniforme] Störung	F16.5	Psych u VerhaltStör d Halluzin, psychot Störung
F06.3	Organische affektive Störungen	F16.6	Psych u VerhaltStör d Halluzin, amnest Syndrom
F06.4	Organische Angststörung	F16.7	Restzust u verzög auftr psychot Stör d Halluzinogen
F06.5	Organische dissoziative Störung	F16.8	Sonst psychische u VerhaltStör d Halluzinogene
F06.6	Organische emotional labile [asthenische] Störung	F16.9	Nnbez psychische u VerhaltStör d Halluzinogene
F07.0	Organische Persönlichkeitsstörung	F18.0	Psych u VerhaltStör fl LsgMittel, akut Intox [ak Rausch]
F10.0	Psych u VerhaltStör d Alkohol, akut Intox [ak Rausch]	F18.1	Psych u VerhaltStör fl LsgMittel, schädli Gebrauch
F10.1	Psych u VerhaltStör d Alkohol, schädli Gebrauch	F18.2	Psych u VerhaltStör fl LsgMittel, Abhängigkeitssynd
F10.2	Psych u VerhaltStör d Alkohol, Abhängigkeitssyndrom	F18.3	Psych u VerhaltStör fl LsgMittel, Entzugssyndrom
F10.3	Psych u VerhaltStör d Alkohol, Entzugssyndrom	F18.4	Psych u VerhaltStör fl LsgMittel, Entzugssynd m Delir
F10.4	Psych u VerhaltStör d Alkohol, Entzugssynd m Delir	F18.5	Psych u VerhaltStör fl LsgMittel, psychot Störung
F10.5	Psych u VerhaltStör d Alkohol, psychot Störung	F18.6	Psych u VerhaltStör fl LsgMittel, amnest Syndrom
F10.6	Psych u VerhaltStör d Alkohol, amnest Syndrom	F18.7	Restzust u verzög auftr psychot Stör d fl LsgMittel
F10.7	Restzust u verzög auftr psychot Stör d Alkohol	F18.8	Sonst psychische u VerhaltStör d fl LsgMittel
F10.8	Sonst psychische u VerhaltStör d Alkohol	F18.9	Nnbez psychische u VerhaltStör d flüchtige LsgMittel
F10.9	Nnbez psychische u VerhaltStör d Alkohol	F19.0	Psych/VerhaltStör mult/and psychotr Sub, ak Intox [ak R]
F11.0	Psych u VerhaltStör Opioide, akut Intox [ak Rausch]	F19.1	Psych/VerhaltStör mult/and psychotr Sub, schädli Gebr
F11.1	Psych u VerhaltStör Opioide, schädli Gebrauch	F19.2	Psych/VerhaltStör mult/and psychotr Sub, AbhängSynd
F11.2	Psych u VerhaltStör Opioide, Abhängigkeitssyndrom	F19.3	Psych/VerhaltStör mult/and psychotr Sub, Entzugssynd
F11.3	Psych u VerhaltStör Opioide, Entzugssyndrom	F19.4	Psych/VerhStör mult/and psychotr Sub, EntzSynd m Delir
F11.4	Psych u VerhaltStör Opioide, Entzugssynd m Delir	F19.5	Psych/VerhaltStör mult/and psychotr Sub, psychot Stör
F11.5	Psych u VerhaltStör Opioide, psychot Störung	F19.6	Psych/VerhaltStör mult/and psychotr Sub, amnest Synd
F11.6	Psych u VerhaltStör Opioide, amnest Syndrom	F19.7	Restzu u verz auftr psychot Stör mult/and psychotr Sub
F11.7	Restzust u verzög auftr psychot Stör d Opioide	F19.8	Sonst psych u VerhaltStör d mult/and psychotr Substanzen
F11.8	Sonst psychische u VerhaltStör d Opioide	F19.9	Nnbez psych/VerhaltStör d mult/and psychtr Substanzen
F11.9	Nnbez psychische u VerhaltStör d Opioide	F20.0	Paranoide Schizophrenie
F12.3	Psych u VerhaltStör Cannab, Entzugssyndrom	F20.1	Hebephrene Schizophrenie
F12.4	Psych u VerhaltStör Cannab, Entzugssynd m Delir	F20.2	Katatone Schizophrenie
F12.5	Psych u VerhaltStör Cannab, psychot Störung	F20.3	Undifferenzierte Schizophrenie
F12.6	Psych u VerhaltStör Cannab, amnest Syndrom	F20.5	Schizophrenes Residuum
F12.7	Restzust u verzög auftr psychot Stör d Cannabinoide	F20.6	Schizophrenia simplex
F12.8	Sonst psychische u VerhaltStör d Cannabinoide	F20.8	Sonstige Schizophrenie
F12.9	Nnbez psychische u VerhaltStör d Cannabinoide	F20.9	Schizophrenie, nnbez
F13.0	Psych u VerhaltStör Sed/Hypn, akut Intox [ak Rausch]	F23.0	Akut polymrph psychot Stör oh Sympt Schizophrenie
F13.1	Psych u VerhaltStör Sed/Hypn, schädli Gebrauch	F23.1	Akut polymrph psychot Stör m Sympt Schizophrenie
F13.2	Psych u VerhaltStör Sed/Hypn, Abhängigkeitssyndrom	F23.2	Akute schizophreniforme psychotische Störung
F13.3	Psych u VerhaltStör Sed/Hypn, Entzugssyndrom	F23.3	Sonst akute vorwiegend wahnhaft psychot Stör
F13.4	Psych u VerhaltStör Sed/Hypn, Entzugssynd m Delir	F23.8	Sonstige akute vorübergehende psychot Stör
F13.5	Psych u VerhaltStör Sed/Hypn, psychot Störung	F23.9	Akute vorübergehende psychotische Stör, nnbez
F13.6	Psych u VerhaltStör Sed/Hypn, amnest Syndrom	F25.0	Schizoaffektive Störung, gegenwärtig manisch
F13.7	Restzust u verz auftr psychot Störung d Sed/Hypn	F25.1	Schizoaffektive Störung, gegenwärtig depressiv
F13.8	Sonst psychische u VerhaltStör d Sed/Hypn	F25.2	Gemischte schizoaffektive Störung
F13.9	Nnbez psychische u VerhaltStör d Sedativa/Hypn	F25.8	Sonstige schizoaffektive Störungen
F14.0	Psych u VerhaltStör d Kokain, akut Intox [ak Rausch]	F25.9	Schizoaffektive Störung, nnbez
F14.1	Psych u VerhaltStör d Kokain, schädli Gebrauch	F29	Nnbez nichtorganische Psychose
F14.2	Psych u VerhaltStör d Kokain, Abhängigkeitssyndrom	F30.0	Hypomanie

F30.1	Manie oh psychotische Symptome	O30.0	Zwillingsschwangerschaft
F30.2	Manie m psychotischen Symptomen	O30.1	Drillingsschwangerschaft
F30.8	Sonstige manische Episoden	O30.2	Vierlingsschwangerschaft
F30.9	Manische Episode, nnbez	O30.8	Sonstige Mehrlingsschwangerschaft
F31.0	Bipolare affektive Störung, ggw hypoman Episode	O30.9	Mehrlingsschwangerschaft, nnbez
F31.1	Bipol aff Stör, ggw man Epis oh psychot Symptome	O31.1	Fortbesteh Schwangersch nach Fehlgeburt ein/mehr Feten
F31.2	Bipol aff Stör, ggw man Epis m psychot Symptome	O31.2	Fortbesteh Schwangerschaft nach intraut Absterben
F31.4	Bipol aff Stör, ggw schwere depr Epis oh psychot Sympt	O31.8	So Komplik, für Mehrlingsschwangerschaft spezifisch
F31.5	Bipol aff Stör, ggw schwere depr Epis m psychot Sympt	O32.5	Betr Mutter b MehrlSchw Lage-/EinstAnom ein/mehr Feten
F31.6	Bipolare affektive Psychose, ggw gemischte Episode	O34.30	Betr Mutter, b vagSono doku Zervix < 10mm o Trichterbild
F31.8	Sonstige bipolare affektive Störungen	O34.31	Betreuung der Mutter bei Fruchtblasenprolaps
F31.9	Bipolare affektive Störung, nnbez	O34.38	Betreuung der Mutter bei sonstiger Zervixinsuffizienz
F32.2	Schwere depressive Episode oh psychot Symptome	O34.39	Betreuung der Mutter bei Zervixinsuff, nnbez
F32.3	Schwere depressive Episode m psychot Symptome	O36.5	Betreuung Mutter wg fetaler Wachstumsretardierung
F33.2	Rez depr Stör, ggw schwere Epis oh psychot Sympt	O40	Polyhydramnion
F33.3	Rez depr Stör, ggw schwere Epis m psychot Sympt	O41.0	Oligohydramnion
F33.8	Sonstige rezidivierende depressive Störungen	O42.11	Vorzeit Blasensprung, Wehenbeginn nach 1 bis 7 Tagen
F33.9	Rezidivierende depressive Störung, nnbez	O42.12	Vorzeit Blasensprung, Wehenbeginn nach > 7 Tagen
F50.0	Anorexia nervosa	O44.00	Tiefer Sitz der Plazenta ohne (aktuelle) Blutung
F50.1	Atypische Anorexia nervosa	O44.01	Placenta praevia ohne (aktuelle) Blutung
F50.2	Bulimia nervosa	O44.10	Tiefer Sitz der Plazenta mit aktueller Blutung
F50.3	Atypische Bulimia nervosa	O44.11	Placenta praevia mit aktueller Blutung
F50.4	Eißattacken b and psychischen Störungen	O45.0	Vorzeitige Plazentalösung b Gerinnungsstörung
F50.8	Sonstige Eißstörungen	O46.0	Präpartale Blutung b Gerinnungsstörung
F50.9	Eißstörung, nnbez	O60.1	Vorzeitige spontane Wehen mit vorzeitig Entbindung
F84.0	Frühkindlicher Autismus	O60.2	Vorzeitige Wehen mit termingerechter Entbindung
F84.1	Atypischer Autismus	O60.3	Vorzeitige Entbindung ohne spontane Wehen
F84.2	Rett-Syndrom	O61.0	Mißlungene medikamentöse Geburtseinleitung
F84.3	Andere desintegrative Störung Kindesalter	O62.0	Primäre Wehenschwäche
F84.4	Überaktive Stör m Intelligenzmind Bewegungstereotypien	O67.0	Intrapartale Blutung b Gerinnungsstörung
F84.5	Asperger-Syndrom	O67.8	Sonstige intrapartale Blutung
F84.8	Sonstige tief greifende Entwicklungsstörungen	O67.9	Intrapartale Blutung, nnbez
F84.9	Tief greifende Entwicklungsstörung, nicht näher bezeichnet	O70.2	Dammriß 3. Grad unter Geburt
O10.2	Vorh besteh hypert Nieren-KH Schw/Geb/WoBett kompliz	O70.3	Dammriß 4. Grad unter Geburt
O11	Vorbst chr Hypert aufgetropft Präekl Schw/Geb/WoB kompliz	O71.6	Schädigung v Beckengelenken/-bändern unter Geburt
O12.1	Schwangerschaftsproteinurie	O72.1	Sonst unmittelbar postpartal auftretende Blutung
O13	Gestationshypertonie [schwäng-induz Hypertonie]	O74.0	Aspirationspneumonie d Anästh währ Wehen/Entbind
O14.0	Leichte bis mäßige Präeklampsie	O74.1	So pulmonale Komplik b Anästh währ Wehen/Entbindung
O14.1	Schwere Präeklampsie	O74.2	Kardiale Komplik b Anästh während Wehen/Entbindung
O14.2	HELLP-Syndrom	O74.3	Komplik ZNS b Anästh während Wehen/Entbindung
O14.9	Präeklampsie, nnbez	O74.4	Tox Reaktion auf Lokalanästh währ Wehen/Entbindung
O15.0	Eklampsie während Schwangerschaft	O74.5	Kopfschmerz Spinal/Periduralanästh währ Wehen/Entb
O15.1	Eklampsie unter Geburt	O74.6	So Komplik b Spinal/Periduralanästh währ Wehen/Entb
O15.9	Eklampsie, zeitlicher Bezug nicht angegeben	O74.7	Mißlingen/Schwierigkeiten b Intub währ Wehen/Entbind
O21.2	Späterbrechen während Schwangerschaft	O74.8	Sonst Komplik b Anästhesie währ Wehen/Entbindung
O21.8	Sonst Erbrechen, das Schwangerschaft kompliziert	O74.9	Komplik b Anästhesie währ Wehen/Entbindung, nnbez
O21.9	Erbrechen während Schwangerschaft, nnbez	O75.1	Schock während/nach Wehentätigkeit u Entbindung
O22.3	Tiefe Venenthrombose in Schwangerschaft	O75.4	Sonst Komplik b geburtshilf Operationen u Maßnahmen
O22.5	Hirnvenenthrombose in Schwangerschaft	O75.6	Protrahierte Geburt nach spontanem/nnbez Blasensprung
O22.8	Sonst Venen-KH als Komplikation in Schwangerschaft	O85	Puerperalfieber
O24.0	DM in Schwang, vorher besteh DM, prim insulabh [Typ-1-D]	O86.0	Infektion Wunde nach operat geburtshilflichem Eingriff
O24.1	DM in Schwang, vorher besteh DM, n prim insulabh [Typ-2-D]	O89.0	Pulmonale Komplik b Anästhesie im Wochenbett
O24.2	DM in Schwang, vorher besteh DM d Fehl-/Mangelernähr	O90.0	Dehiszenz Schnittverbindungsunde
O24.3	DM in Schwang, vorher besteh DM, nnbez	O90.1	Dehiszenz geburtshilfliche Dammwunde
O24.4	DM, während Schwangerschaft auftretend	O90.3	Kardiomyopathie im Wochenbett
O24.9	Diabetes mellitus in Schwangerschaft, nnbez	Z37.2	Zwillinge, beide lebendgeboren
O26.6	LeberKH während Schwangersch/Geburt/WoBett	Z37.3	Zwillinge, ein Zwilling lebend-, der and totgeboren
O26.7	Subluxation Symphysis (pubica) währ Schw/Geb/WoBett	Z37.4	Zwillinge, beide totgeboren
O26.81	NierenKH, m Schwangerschaft verbunden	Z37.5	Andere Mehrlinge, alle lebendgeboren
O29.0	Pulmonale Komplik b Anästhesie in Schwangerschaft	Z37.6	Andere Mehrlinge, einige lebendgeboren
O29.1	Kardiale Komplik b Anästhesie in Schwangerschaft	Z37.7	Andere Mehrlinge, alle totgeboren
O29.2	Komplik ZNS b Anästhesie in Schwangerschaft		

Prozedur O60-10

70.14↔	Sonstige Kolpotomie	70.24.20↔	Biopsie an der Vagina, durch Inzision
70.24.00↔	Biopsie an der Vagina, n.n.bez.	70.24.99↔	Biopsie an der Vagina, sonstige
70.24.10↔	Perkutane (geschlossene) (Nadel-) Biopsie an der Vagina	70.71↔	Naht einer Vaginalverletzung
70.24.11↔	Perkutane (geschlossene) (Nadel-) Biopsie an der Vagina mit Steuerung durch bildgebende Verfahren	70.79.00↔	Sonstige plastische Rekonstruktion an der Vagina, n.n.bez.
		70.79.10↔	Sonstige vaginale Kolporrhaphie mit Beckenbodenplastik

70.79.99↔	Sonstige plastische Rekonstruktion an der Vagina, sonstige	71.11.99↔	Biopsie an der Vulva, sonstige
71.01↔	Lösung von Adhäsionen an der Vulva	71.3↔	Sonstige lokale Exzision oder Destruktion an Vulva und Perineum
71.11.00↔	Biopsie an der Vulva, n.n.bez.	71.71↔	Naht einer Verletzung von Vulva oder Perineum
71.11.10↔	Perkutane (geschlossene) (Nadel-) Biopsie an der Vulva	71.73↔	Konstruktion des Introitus vaginae
71.11.11↔	Perkutane (geschlossene) (Nadel-) Biopsie an der Vulva mit Steuerung durch bildgebende Verfahren	71.79↔	Sonstige plastische Rekonstruktion an Vulva und Perineum
71.11.20↔	Biopsie an der Vulva durch Inzision	71.8↔	Sonstige Operationen an der Vulva

Prozedur O60-11

73.7x.13‡↔	Stationäre Behandlung vor Entbindung im gleichen Aufenthalt: Mindestens 14 bis höchstens 27 Tage	75.2‡↔	Intrauterine Transfusion
73.7x.14‡↔	Stationäre Behandlung vor Entbindung im gleichen Aufenthalt: Mindestens 28 bis höchstens 55 Tage	75.36↔	Korrektur eines fetalen Defektes
73.7x.19‡↔	Stationäre Behandlung vor Entbindung im gleichen Aufenthalt: mehr Tage		

ADRG O61**Stationäre Aufnahme nach Entbindung oder Abort ohne OR-Prozedur**

Hauptdiagnose in Tabelle O61-1 oder Nebendiagnose in Tabelle O61-2 und Hauptdiagnose in Tabelle O61-3

DRG O61Z**Stationäre Aufnahme nach Entbindung oder Abort ohne OR-Prozedur****Diagnose O61-1**

A34	Tetanus während Schwangerschaft/Geburt/Wochenbett	O88.20	Lungenembolie während der Gestationsperiode
F53.0	Leichte psych u VerhaltStör im Wochenbett, aonkl	O88.28	Sonst Thromboembolie während der Gestationsperiode
F53.1	Schwere psych u VerhaltStör im Wochenbett, aonkl	O88.3	Pyämische u septische Embolie währ GestatPeriode
F53.8	Sonst psych u VerhaltStör im Wochenbett, aonkl	O88.8	Sonstige Embolie während Gestationsperiode
F53.9	Psychische Störung im Wochenbett, nnbez	O89.0	Pulmonale Komplik b Anästhesie im Wochenbett
O08.0	Inf GenitTr/Becken nach Abort/EU-Grav/Molenschwang	O89.1	Kardiale Komplik b Anästhesie im Wochenbett
O08.1	Spätblutg/verst Blutg nach Abort/EU-Grav/Molenschwang	O89.2	Komplikationen ZNS b Anästhesie im Wochenbett
O08.2	Embolie nach Abort, Extrauterinigrav u Molenschw	O89.3	Tox Reaktion auf Lokalanästhesie im Wochenbett
O08.3	Schock nach Abort, Extrauterinigravid u Molenschwang	O89.4	Kopfschmerzen nach Spinal-/Periduralanästh i Wochenb
O08.4	Niereninsuff nach Abort, Extrauterinigravid u Molenschwang	O89.5	So Komplik nach Spinal-/Periduralanästh i Wochenbett
O08.5	Stoffwechselstör nach Abort/EU-Grav/Molenschwang	O89.6	Mißlingen/Schwierigkeiten b Intubation i Wochenbett
O08.6	Verletzt Beckenorg/-gew nach Abort/EU-Grav/Molenschwang	O89.8	Sonst Komplik b Anästhesie im Wochenbett
O08.7	Sonst Venen-KH Komplikat Abort/EU-Grav/Molenschwang	O89.9	Komplikation b Anästhesie im Wochenbett, nnbez
O08.8	Sonst Komplik nach Abort, EU-Gravidität u Molenschwang	O90.0	Dehiszenz Schnittentbindungswunde
O08.9	Komplik nach Abort, EU-Gravid u Molenschw, nnbez	O90.1	Dehiszenz geburtshilfliche Dammwunde
O15.2	Eklampsie im Wochenbett	O90.2	Hämatom geburtshilfliche Wunde
O43.20	Placenta accreta	O90.3	Kardiomyopathie im Wochenbett
O43.21	Placenta increta oder percreta	O90.4	Postpartales akutes Nierenversagen
O62.4	Hypertone, unkoordiniert u anhaltende Uteruskontraktionen	O90.5	Postpartale Thyreoiditis
O68.9	Komplik b Wehen u Entbindung d fetalen Distreß, nnbez	O90.8	Sonstige Wochenbettkomplikationen, aonkl
O71.2	Inversio uteri, postpartal	O90.9	Wochenbettkomplikation, nnbez
O72.2	Spätblutung u späte Nachgeburtsblutung	O91.00	Inf Brustwarze i Zus m Gestat, o A Schwierig b Anlegen
O72.3	Postpartale Gerinnungsstörungen	O91.01	Inf Brustwarze i Zus m Gestat, m A Schwierig b Anlegen
O73.0	Retention Plazenta oh Blutung	O91.10	Absz Mamma i Zus m Gestat, oh A Schwierig b Anlegen
O73.1	Retention von Plazenta- od Eihautresten oh Blutung	O91.11	Absz Mamma i Zus m Gestat, m A Schwierig b Anlegen
O75.4	Sonst Komplik b geburtshilf Operationen u Maßnahmen	O91.20	N eit Mastitis i Zus m Gestat, oh A Schwierig b Anlegen
O75.8	Sonst nbez Komplik b Wehentätigkeit u Entbindung	O91.21	N eit Mastitis i Zus m Gestat, m A Schwierig b Anlegen
O85	Puerperalfieber	O92.00	Hohlwarze i Zus m Gestation, oh A Schwierig b Anlegen
O86.0	Infektion Wunde nach operat geburtshilflichem Eingriff	O92.01	Hohlwarze i Zus m Gestation, m A Schwierig b Anlegen
O86.1	Sonst Infektion Genitaltrakt nach Entbindung	O92.10	Rhagade Brustw i Zus m Gestat, oh A Schwierig b Anleg
O86.2	Infektion Harntrakt nach Entbindung	O92.11	Rhagade Brustw i Zus m Gestat, m A Schwierig b Anleg
O86.3	Sonst Infektion Urogenitaltrakt nach Entbindung	O92.20	So u nnbez KH Mamma i Zus Gestat, oh A Schwierig Anlegen
O86.4	Fieber unbekannter Ursprung nach Entbindung	O92.21	So u nnbez KH Mamma i Zus Gestat, m A Schwierig Anlegen
O86.8	Sonstige nbez Wochenbettinfektionen	O92.30	Agalaktie, oh Ang von Schwierigkeiten b Anlegen
O87.0	Oberflächliche Thrombophlebitis im Wochenbett	O92.31	Agalaktie, m Ang von Schwierigkeiten b Anlegen
O87.1	Tiefe Venenthrombose im Wochenbett	O92.40	Hypogalaktie, oh Ang von Schwierigkeiten b Anlegen
O87.2	Hämorrhoiden im Wochenbett	O92.41	Hypogalaktie, m Ang von Schwierigkeiten b Anlegen
O87.3	Hirnvenenthrombose im Wochenbett	O92.50	Hemmung Laktation, oh Ang Schwierig b Anlegen
O87.8	Sonst VenenKH als Komplikation im Wochenbett	O92.51	Hemmung Laktation, m Ang Schwierig b Anlegen
O87.9	VenenKH als Komplikation im Wochenbett, nnbez	O92.60	Galaktorrhoe, o Ang von Schwierigkeiten b Anlegen
O88.0	Luftembolie während Gestationsperiode	O92.61	Galaktorrhoe, m Ang von Schwierigkeiten b Anlegen
O88.1	Fruchtwasserembolie	O92.70	So u nnbez LaktationsStör, oh Ang Schwierig b Anlegen

092.71	So u nnbez LaktationsStör, m Ang Schwierig b Anlegen	Z39.1	Betreuung u Untersuchung stillende Mutter
Z39.0	Betreuung u Untersuch Mutter unmittelbar nach Entbindung	Z39.2	Routinemäßige postpartale Nachuntersuchung Mutter

Nebendiagnose O61-2

Z39.0	Betreuung u Untersuch Mutter unmittelbar nach Entbindung
-------	--

Diagnose O61-3

O10.0	Vorh besteh essent Hypert, die Schw/Geb/WoBett kompliz	O29.3	Toxische Reaktion auf Lokalanästhesie in Schwang
O10.1	Vorh besteh hypert Herz-KH, die Schw/Geb/WoB kompliz	O29.4	Kopfschmerzen nach Spinal-/Periduralanästh in Schwang
O10.2	Vorh besteh hypert Nieren-KH Schw/Geb/WoBett kompliz	O29.5	Sonst Komplik nach Spinal-/Periduralanästh in Schwang
O10.3	Vorh best hypert Herz-/Nieren-KH Schw/Geb/WoB kompliz	O29.6	Mißlingen/Schwierigkeiten Intubation in Schwangersch
O10.4	Vorh besteh sek Hypert, die Schw/Geb/WoBett kompliz	O29.8	Sonst Komplik b Anästhesie in Schwangerschaft
O10.9	Nnbez, vorher besteh Hypert, die Schw/Geb/WoB kompliz	O29.9	Komplik b Anästhesie in Schwangerschaft, nnbez
O11	Vorbst chr Hypert aufgeprof Präekl Schw/Geb/WoB kompliz	O30.0	Zwillingsschwangerschaft
O12.0	Schwangerschaftsödeme	O30.1	Drillingsschwangerschaft
O12.1	Schwangerschaftsproteinurie	O30.2	Vierlingsschwangerschaft
O12.2	Schwangerschaftsödeme m Proteinurie	O30.8	Sonstige Mehrlingsschwangerschaft
O13	Gestationshypertonie [schwäng-induz Hypertonie]	O30.9	Mehrlingsschwangerschaft, nnbez
O14.0	Leichte bis mäßige Präeklampsie	O31.0	Fetus papyraceus
O14.1	Schwere Präeklampsie	O31.1	Fortbesteh Schwangersch nach Fehlgeburt ein/mehr Feten
O14.2	HELLP-Syndrom	O31.2	Fortbesteh Schwangerschaft nach intraut Absterben
O14.9	Präeklampsie, nnbez	O31.8	So Komplik, für Mehrlingsschwangerschaft spezifisch
O15.0	Eklampsie während Schwangerschaft	O32.0	Betreuung Mutter wg wechselnder Kindslage
O15.9	Eklampsie, zeitlicher Bezug nicht angegeben	O32.1	Betreuung Mutter wg Beckenendlage
O16	Nnbez Hypertonie Mutter	O32.2	Betreuung Mutter b Quer- u Schräglage
O21.0	Leichte Hyperemesis gravidarum	O32.3	Betreuung Mutter b Gesichts-, Stirn- u Kinnlage
O21.1	Hyperemesis gravidarum m Stoffwechselstörung	O32.4	Betreuung Mutter b Nichteintreten Kopf zum Termin
O21.2	Späterbrechen während Schwangerschaft	O32.5	Betr Mutter b MehrlSchw Lage-/EinstAnom ein/mehr Feten
O21.8	Sonst Erbrechen, das Schwangerschaft kompliziert	O32.6	Betreuung Mutter b komb Lage- u Einstellungsanomalien
O21.9	Erbrechen während Schwangerschaft, nnbez	O32.8	Betreuung Mutter b so Lage- u Einstellungsanom Fetus
O22.0	Varizen unt Extremitäten in Schwangerschaft	O32.9	Betreuung Mutter b Lage- u EinstellAnom Fetus, nnbez
O22.1	Varizen Genitalorgane in Schwangerschaft	O33.0	Betr Mutter b Mißverhält d Deform mütterl knöch Becken
O22.2	Oberfl Thrombophlebitis in Schwangerschaft	O33.1	Betreuung Mutter b Mißverhältnis d allg verengtes Becken
O22.3	Tiefe Venenthrombose in Schwangerschaft	O33.2	Betreuung Mutter b Mißverhält d Beckeneingangsvereng
O22.4	Hämorrhoiden in Schwangerschaft	O33.3	Betreuung Mutter b Mißverhält d Beckenausgangsvereng
O22.5	Hirnvenenthrombose in Schwangerschaft	O33.4	Betr Mutter wg Mißverhält b komb mütterl u fetal Ursache
O22.8	Sonst Venen-KH als Komplikation in Schwangerschaft	O33.5	Betr Mutter b Mißverhältnis d ungewöhnlich großen Feten
O22.9	Venen-KH als Komplikation in Schwangerschaft, nnbez	O33.6	Betreuung Mutter b Mißverhältnis d Hydrozephalus Fetus
O23.0	Infektionen Niere in Schwangerschaft	O33.7	Betreuung Mutter b Mißverhält d so Deformitäten Fetus
O23.1	Infektion Harnblase in Schwangerschaft	O33.8	Betreuung Mutter b Mißverhältnis sonst Ursprung
O23.2	Infektionen Urethra in Schwangerschaft	O33.9	Betreuung Mutter b Mißverhältnis, nnbez
O23.3	Inf von sonst Teilen Harnwege in Schwangerschaft	O34.0	Betreuung Mutter b angeborener Fehlbildung Uterus
O23.4	Nnbez Infektion Harnwege in Schwangerschaft	O34.1	Betreuung Mutter b Tumor Corpus uteri
O23.5	Infektion Genitaltrakt in Schwangerschaft	O34.2	Betreuung Mutter b Uterusnarbe d vorangeg chir Eingriff
O23.9	So u nnbez Infektion UrogenitTrakt in Schwangerschaft	O34.30	Betr Mutter, b vagSono doku Zervix < 10mm o Trichterbild
O24.0	DM in Schwang, vorher besteh DM, prim insulabh [Typ-1-D]	O34.31	Betreuung der Mutter bei Fruchtblasenprolaps
O24.1	DM in Schwang, vorher besteh DM, n prim insulabh [Typ-2-D]	O34.38	Betreuung der Mutter bei sonstiger Zervixinsuffizienz
O24.2	DM in Schwang, vorher besteh DM d Fehl-/Mangelernähr	O34.39	Betreuung der Mutter bei Zervixinsuff, nnbez
O24.3	DM in Schwang, vorher besteh DM, nnbez	O34.4	Betreuung Mutter b sonst Anomalien Cervix uteri
O24.4	DM, während Schwangerschaft auftretend	O34.5	Betreuung Mutter b sonst Anomalien gravidier Uterus
O24.9	Diabetes mellitus in Schwangerschaft, nnbez	O34.6	Betreuung Mutter b Anomalie Vagina
O25	Fehl- u Mangelernährung in Schwangerschaft	O34.7	Betreuung Mutter b Anomalie Vulva u Perineum
O26.0	Übermäßige Gewichtszunahme in Schwangerschaft	O34.8	Betreuung Mutter b sonst Anomalien Beckenorgane
O26.1	Geringe Gewichtszunahme in Schwangerschaft	O34.9	Betreuung Mutter b Anomalie Beckenorgane, nnbez
O26.2	Schwangerschaftsbetreuung b Neigung zu habit Abort	O35.0	Betreuung Mutter b (Va) Fehlbildung ZNS b Feten
O26.3	Schwangerschaft b liegendem Intrauterinpassar	O35.1	Betreuung Mutter b (Va) Chromosomenanomalie b Feten
O26.4	Herpes gestationis	O35.2	Betreuung Mutter b (Va) hereditäre KH b Feten
O26.5	Hypotonie-Syndrom Mutter	O35.3	Betreuung Mutter b (Va) Schädig Fetus d Virus-KH Mutter
O26.6	LeberKH während Schwangersch/Geburt/WoBett	O35.4	Betreuung Mutter b (Va) Schädigung Fetus d Alkohol
O26.7	Subluxation Symphysis (pubica) währ Schw/Geb/WoBett	O35.5	Betreuung Mutter b (Va) Schädig Fetus d AM/Drogen
O26.81	NierenKH, m Schwangerschaft verbunden	O35.6	Betreuung Mutter b (Va) Schädig Fetus d Strahleneinwirk
O26.82	Karpaltunnel-Synd während Schwangerschaft	O35.7	Betreuung Mutter b (Va) Schädig Fetus u so med Maßn
O26.83	Periphere Neuritis während Schwangerschaft	O35.8	Betreuung Mutter b (Va) sonst Anom/Schädigung Fetus
O26.88	So nbez Zustände m Schwangerschaft verbunden	O35.9	Betreuung Mutter b (Va) Anom/Schädigung Fetus, nnbez
O26.9	Mit Schwangerschaft verbundener Zustand, nnbez	O36.0	Betreuung Mutter wg Rhesus-Isoimmunisierung
O29.0	Pulmonale Komplik b Anästhesie in Schwangerschaft	O36.1	Betreuung Mutter wg sonst Isoimmunisierung
O29.1	Kardiale Komplik b Anästhesie in Schwangerschaft	O36.2	Betreuung Mutter wg Hydrops fetalis
O29.2	Komplik ZNS b Anästhesie in Schwangerschaft	O36.3	Betreuung Mutter wg Anzeichen für fetale Hypoxie

O36.4	Betreuung Mutter wg intrauterinen Fruchttodes	O46.0	Präpartale Blutung b Gerinnungsstörung
O36.5	Betreuung Mutter wg fetaler Wachstumsretardierung	O46.8	Sonstige präpartale Blutung
O36.6	Betreuung Mutter wg fetaler Hypertrophie	O46.9	Präpartale Blutung, nnbez
O36.7	Betreuung Mutter wg lebensfähig Fetus b AbdomGravid	O48	Übertragene Schwangerschaft
O36.8	Betreuung Mutter wg sonst nbez Komplikationen b Feten	O61.0	Mißlungene medikamentöse Geburtseinleitung
O36.9	Betreuung Mutter wg Komplikationen b Feten, nnbez	O62.0	Primäre Wehenschwäche
O40	Polyhydramnion	O71.0	Uterusruptur vor Wehenbeginn
O41.0	Oligohydramnion	O98.0	Tuberkulose, die Schwang/Geb/WoBett kompliziert
O41.1	Infektion Fruchtblase u Eihäute	O98.1	Syphilis, die Schwang/Geb/WoBett kompliziert
O41.8	Sonst nbez Veränderung Fruchtwasser u Eihäute	O98.2	Gonorrhoe, die Schwang/Geb/WoBett kompliziert
O41.9	Veränderung Fruchtwasser u Eihäute, nnbez	O98.3	So Inf, d Geschl/Verkehr übertr, Schw/Geb/WochB kompliz
O42.0	Vorzeit Blasensprung, Wehenbeginn innerhalb von 24 Std	O98.4	Virushepatitis, die Schwangersch/Geburt/WoBett kompliz
O42.11	Vorzeit Blasensprung, Wehenbeginn nach 1 bis 7 Tagen	O98.5	Sonst Virus-KH Mutter, die Schw/Geb/WoBett kompliz
O42.12	Vorzeit Blasensprung, Wehenbeginn nach > 7 Tagen	O98.6	Protozoen-KH, die Schwangersch/Geburt/WoBett kompliz
O42.2	Vorzeit Blasensprung, Wehenhemmung d Therapie	O98.7	HIV-Kh, Schwangerschaft, Geburt u Wochenbett komplizierend
O42.9	Vorzeitiger Blasensprung, nnbez	O98.8	Sonst inf/paras KH Mutter, d Schw/Geb/WoB kompliz
O43.0	Transplazentare Transfusionssyndrome	O98.9	Nnbez inf/paras KH Mutter, die Schw/Geb/WoB kompliz
O43.1	Fehlbildung Plazenta	O99.0	Anämie, die Schwangersch/Geburt/WoBett kompliziert
O43.8	Sonstige pathologische Zustände Plazenta	O99.1	So KH Blut/blutbOrg Stör ImmSyst Schw/Geb/WoB kompliz
O43.9	Pathologischer Zustand Plazenta, nnbez	O99.2	Endokrine, Ernähr-/StoffwKH, die Schw/Geb/WoB kompliz
O44.00	Tiefer Sitz der Plazenta ohne (aktuelle) Blutung	O99.3	Psych KH/KH Nervensyst, Schw/Geb/WoBett kompliz
O44.01	Placenta praevia ohne (aktuelle) Blutung	O99.4	KH Kreislsystem, die Schw/Geburt/WoBett kompliz
O44.10	Tiefer Sitz der Plazenta mit aktueller Blutung	O99.5	KH Atmungssystem, die Schw/Geburt/WoBett kompliz
O44.11	Placenta praevia mit aktueller Blutung	O99.6	KH Verdauungssystem, die Schw/Geburt/WoBett kompliz
O45.0	Vorzeitige Plazentalösung b Gerinnungsstörung	O99.7	KH Haut Unterhautgew, Schwang/Geb/WochBett kompliz
O45.8	Sonstige vorzeitige Plazentalösung	O99.8	Sonst nbez KH Zustände, die Schw/Geb/WochBett kompliz
O45.9	Vorzeitige Plazentalösung, nnbez		

ADRG O62**Drohender Abort**

Hauptdiagnose in Tabelle O62-1

DRG O62Z**Drohender Abort****Hauptdiagnose O62-1**

O20.0	Drohender Abort	O20.9	Blutung in Frühschwangerschaft, nnbez
O20.8	Sonstige Blutung in Frühschwangerschaft		

ADRG O63**Abort ohne Dilatation und Kürettage, Aspirationskürettage oder Hysterotomie**

Hauptdiagnose in Tabelle O63-1

DRG O63Z**Abort ohne Dilatation und Kürettage, Aspirationskürettage oder Hysterotomie****Hauptdiagnose O63-1**

O01.0	Klassische Blasenmole	O04.0	Ärztl eingeleit Abort, inkompl, kompliz d Inf GenitTr/Becken
O01.1	Partielle od inkomplette Blasenmole	O04.1	Ärztl eingeleit Abort, inkompl, kompliz d Spätblutg/verst Blutg
O01.9	Blasenmole, nnbez	O04.2	Ärztl eingeleit Abort, inkomplett, kompliz d Embolie
O02.0	Abortivei u sonstige Molen	O04.3	Ärztl eingeleit Abort, inkomplett, m so u nnbez Komplik
O02.1	Missed abortion [Verhaltene Fehlgeburt]	O04.4	Ärztl eingeleit Abort, inkomplett, oh Komplik
O02.8	Sonstige nbez abnorme Konzeptionsprodukte	O04.5	Ärztl eing Abort, kompl/nnbez, kompliz d Inf GenitTr/Becken
O02.9	Anomales Konzeptionsprodukt, nnbez	O04.6	Ärztl eing Abort, kompl/nnbez, kompliz d SpBlutg/verst Blutg
O03.0	Spontanabort, inkompl, kompliz d Inf Genitaltrakt/Becken	O04.7	Ärztl eingeleit Abort, kompl/nnbez, kompliz d Embolie
O03.1	Spontanabort, inkompl, kompliz d Spätblutg/verst Blutg	O04.8	Ärztl eingeleit Abort, kompl/nnbez, m so u nnbez Komplik
O03.2	Spontanabort, inkompl, kompliziert d Embolie	O04.9	Ärztl eingeleit Abort, kompl/nnbez, oh Komplik
O03.3	Spontanabort, Inkomplett, m so u nnbez Komplik	O05.0	So Abort, inkomplett, kompliz d Infekt Genitaltr/Becken
O03.4	Spontanabort, inkomplett, oh Komplikation	O05.1	So Abort, inkomplett, kompliz d Spätblutg/verst Blutg
O03.5	Spontanabort, kompl/nnbez, kompliz d Inf GenitTr/Becken	O05.2	Sonst Abort, inkomplett, kompliz d Embolie
O03.6	Spontanabort, kompl/nnbez, kompliz d Spätblutg/verst Blutg	O05.3	Sonst Abort, inkomplett, m so u nnbez Komplik
O03.7	Spontanabort, kompl/nnbez, kompliz d Embolie	O05.4	Sonstiger Abort, inkomplett, oh Komplikation
O03.8	Spontanabort, kompl/nnbez, m so u nnbez Komplikationen	O05.5	So Abort, kompl/nnbez, kompliz d Inf GenitTr/Becken
O03.9	Spontanabort, kompl/nnbez, oh Komplikation	O05.6	So Abort, kompl/nnbez, kompliz d Spätblutg/verst Blutg

O05.7	Sonst Abort, kompl/nnbez, kompliz d Embolie	O06.9	Nnbez Abort, komplett/nnbez, oh Komplikation
O05.8	Sonst Abort, kompl/nnbez, m so u nnbez Kompliz	O07.0	Mißlung ärztl Aborteinleit, kompliz d Inf GenitTr/Becken
O05.9	Sonst Abort, komplett/nnbez, oh Komplikation	O07.1	Mißlung ärztl Aborteinleit, kompliz d Spätblutg/verst Blutg
O06.0	Nnbez Abort, inkomplett, kompliz d Infekt GenitTr/Becken	O07.2	Mißlungene ärztliche Aborteinleit, kompliz d Embolie
O06.1	Nnbez Abort, inkomplett, kompliz d Spätblutg/verst Blutg	O07.3	Mißlungene ärztliche Aborteinleitung m so/nnbez Kompliz
O06.2	Nnbez Abort, inkomplett, kompliz d Embolie	O07.4	Mißlungene ärztliche Aborteinleitung oh Kompliz
O06.3	Nnbez Abort, inkomplett, m so u nnbez Kompliz	O07.5	Mißlung so/nnbez Aborteinleit, kompliz d Inf GenitTr/Becken
O06.4	Nnbez Abort, inkomplett, oh Komplikation	O07.6	Mißlung so/nnbez Aborteinleit, kompliz d SpBlutg/verst Blutg
O06.5	Nnbez Abort, kompl/nnbez, kompliz d Inf GenitTr/Becken	O07.7	Mißlung so/nnbez Aborteinleit, kompliz d Embolie
O06.6	Nnbez Abort, kompl/nnbez, kompliz d Spätblutg/verst Blutg	O07.8	Mißlung so/nnbez Aborteinleit m so/nnbez Kompliz
O06.7	Nnbez Abort, kompl/nnbez, kompliz d Embolie	O07.9	Mißlungene so/nnbez Aborteinleitung oh Kompliz
O06.8	Nnbez Abort, kompl/nnbez, m so u nnbez Komplikationen		

ADR G 064**Frustrane Wehen**

Hauptdiagnose in Tabelle O64-1

DRG O64A**Frustrane Wehen, mehr als ein Belegungstag**

Verweildauer > 1 Tag

DRG O64B**Frustrane Wehen, ein Belegungstag****Hauptdiagnose O64-1**

O47.0	Frustrane Kontraktionen vor 37 vollendeten SSW	O61.9	Mißlungene Geburtseinleitung, nnbez
O47.1	Frustrane Kontraktionen ab 37 od mehr vollendeten SSW	O62.2	Sonstige Wehenschwäche
O60.0	Vorzeitige Wehen ohne Entbindung	O62.8	Sonstige abnorme Wehentätigkeit
O61.8	Sonstige mißlungene Geburtseinleitung	O62.9	Abnorme Wehentätigkeit, nnbez

ADR G 065**Andere vorgeburtliche stationäre Aufnahme**

Hauptdiagnose in Tabelle O65-1

DRG O65A**Andere vorgeburtliche stationäre Aufnahme mit äusserst schweren oder schweren CC oder komplexer Diagnose, Schwangerschaftsdauer 20 bis 33 vollendete Wochen**

(PCCL > 2 oder Hauptdiagnose in Tabelle O65-2) und Nebendiagnose in Tabelle O65-3

DRG O65B**Andere vorgeburtliche stationäre Aufnahme mit äuss. schweren oder schweren CC oder kompl. Diagnose, Schwangerschaftsdauer bis 19 oder mehr als 33 vollendete Wochen, oder ohne äuss. schw. oder schw. CC, ohne komplexe Diagnose, 26 bis 33 vollendete Wochen**

PCCL > 2 oder Hauptdiagnose in Tabelle O65-2 oder Nebendiagnose in Tabelle O65-4

DRG O65C**Andere vorgeburtliche stationäre Aufnahme ohne äusserst schwere oder schwere CC, ohne komplexe Diagnose, Schwangerschaftsdauer bis 26 oder mehr als 33 vollendete Wochen****Diagnose O65-1**

O10.0	Vorh besteh essent Hypert, die Schw/Geb/WoBett kompliz	O14.0	Leichte bis mäßige Präeklampsie
O10.1	Vorh besteh hypert Herz-KH, die Schw/Geb/WoB kompliz	O14.1	Schwere Präeklampsie
O10.2	Vorh besteh hypert Nieren-KH Schw/Geb/WoBett kompliz	O14.2	HELLP-Syndrom
O10.3	Vorh best hypert Herz-/Nieren-KH Schw/Geb/WoB kompliz	O14.9	Präeklampsie, nnbez
O10.4	Vorh besteh sek Hypert, die Schw/Geb/WoBett kompliz	O15.0	Eklampsie während Schwangerschaft
O10.9	Nnbez, vorher besteh Hypert, die Schw/Geb/WoB kompliz	O15.9	Eklampsie, zeitlicher Bezug nicht angegeben
O11	Vorbst chr Hypert aufgefropf Präekl Schw/Geb/WoB kompliz	O16	Nnbez Hypertonie Mutter
O12.0	Schwangerschaftsödeme	O21.0	Leichte Hyperemesis gravidarum
O12.1	Schwangerschaftsproteinurie	O21.1	Hyperemesis gravidarum m Stoffwechselstörung
O12.2	Schwangerschaftsödeme m Proteinurie	O21.2	Späterbrechen während Schwangerschaft
O13	Gestationshypertonie [schwäng-induz Hypertonie]	O21.8	Sonst Erbrechen, das Schwangerschaft kompliziert

021.9	Erbrechen während Schwangerschaft, nnbez	032.9	Betreuung Mutter b Lage- u EinstellAnom Fetus, nnbez
022.0	Varizen unt Extremitäten in Schwangerschaft	033.0	Betr Mutter b Mißverhält d Deform mütterl knöch Becken
022.1	Varizen Genitalorgane in Schwangerschaft	033.1	Betreuung Mutter b Mißverhältnis d allg verengtes Becken
022.2	Oberfl Thrombophlebitis in Schwangerschaft	033.2	Betreuung Mutter b Mißverhält d Beckeneingangsvereng
022.3	Tiefe Venenthrombose in Schwangerschaft	033.3	Betreuung Mutter b Mißverhält d Beckenausgangsvereng
022.4	Hämorrhoiden in Schwangerschaft	033.4	Betr Mutter wg Mißverhält b komb mütterl u fetal Ursache
022.5	Hirnvenenthrombose in Schwangerschaft	033.5	Betr Mutter b Mißverhältnis d ungewöhnlich großen Feten
022.8	Sonst Venen-KH als Komplikation in Schwangerschaft	033.6	Betreuung Mutter b Mißverhältnis d Hydrozephalus Fetus
022.9	Venen-KH als Komplikation in Schwangerschaft, nnbez	033.7	Betreuung Mutter b Mißverhält d so Deformitäten Fetus
023.0	Infektionen Niere in Schwangerschaft	033.8	Betreuung Mutter b Mißverhältnis sonst Ursprung
023.1	Infektion Harnblase in Schwangerschaft	033.9	Betreuung Mutter b Mißverhältnis, nnbez
023.2	Infektionen Urethra in Schwangerschaft	034.0	Betreuung Mutter b angeborener Fehlbildung Uterus
023.3	Inf von sonst Teilen Harnwege in Schwangerschaft	034.1	Betreuung Mutter b Tumor Corpus uteri
023.4	Nnbez Infektion Harnwege in Schwangerschaft	034.2	Betreuung Mutter b Uterusnarbe d vorangeg chir Eingriff
023.5	Infektion Genitaltrakt in Schwangerschaft	034.30	Betr Mutter, b vagSono doku Zervix < 10mm o Trichterbild
023.9	So u nnbez Infektion UrogenitTrakt in Schwangerschaft	034.31	Betreuung der Mutter bei Fruchtblasenprolaps
024.0	DM in Schwang, vorher besteh DM, prim insulabh [Typ-1-D]	034.38	Betreuung der Mutter bei sonstiger Zervixinsuffizienz
024.1	DM in Schwang, vorher besteh DM, n prim insulabh [Typ-2-D]	034.39	Betreuung der Mutter bei Zervixinsuff, nnbez
024.2	DM in Schwang, vorher besteh DM d Fehl-/Mangelernähr	034.4	Betreuung Mutter b sonst Anomalien Cervix uteri
024.3	DM in Schwang, vorher besteh DM, nnbez	034.5	Betreuung Mutter b sonst Anomalien gravider Uterus
024.4	DM, während Schwangerschaft auftretend	034.6	Betreuung Mutter b Anomalie Vagina
024.9	Diabetes mellitus in Schwangerschaft, nnbez	034.7	Betreuung Mutter b Anomalie Vulva u Perineum
025	Fehl- u Mangelernährung in Schwangerschaft	034.8	Betreuung Mutter b sonst Anomalien Beckenorgane
026.0	Übermäßige Gewichtszunahme in Schwangerschaft	034.9	Betreuung Mutter b Anomalie Beckenorgane, nnbez
026.1	Geringe Gewichtszunahme in Schwangerschaft	035.0	Betreuung Mutter b (Va) Fehlbildung ZNS b Feten
026.2	Schwangerschaftsbetreuung b Neigung zu habit Abort	035.1	Betreuung Mutter b (Va) Chromosomenanomalie b Feten
026.3	Schwangerschaft b liegendem Intrauterinpassar	035.2	Betreuung Mutter b (Va) hereditäre KH b Feten
026.4	Herpes gestationis	035.3	Betreuung Mutter b (Va) Schädig Fetus d Virus-KH Mutter
026.5	Hypotonie-Syndrom Mutter	035.4	Betreuung Mutter b (Va) Schädigung Fetus d Alkohol
026.6	LeberKH während Schwangersch/Geburt/WoBett	035.5	Betreuung Mutter b (Va) Schädig Fetus d AM/Drogen
026.7	Subluxation Symphysis (pubica) währ Schw/Geb/WoBett	035.6	Betreuung Mutter b (Va) Schädig Fetus d Strahleneinwirk
026.81	NierenKH, m Schwangerschaft verbunden	035.7	Betreuung Mutter b (Va) Schädig Fetus u so med Maßn
026.82	Karpaltunnel-Synd während Schwangerschaft	035.8	Betreuung Mutter b (Va) sonst Anom/Schädigung Fetus
026.83	Periphere Neuritis während Schwangerschaft	035.9	Betreuung Mutter b (Va) Anom/Schädigung Fetus, nnbez
026.88	So nbez Zustände m Schwangerschaft verbunden	036.0	Betreuung Mutter wg Rhesus-Isoimmunisierung
026.9	Mit Schwangerschaft verbundener Zustand, nnbez	036.1	Betreuung Mutter wg sonst Isoimmunisierung
028.0	Abn hämat Befund b pränat Screeningunters Mutter	036.2	Betreuung Mutter wg Hydrops fetalis
028.1	Abn biochem Befund b pränat Screeningunters Mutter	036.3	Betreuung Mutter wg Anzeichen für fetale Hypoxie
028.2	Abn zytol Befund b pränat Screeninguntersuchung Mutter	036.4	Betreuung Mutter wg intrauterinen Fruchttodes
028.3	Abn Ultraschallbefund b pränat Screeningunters Mutter	036.5	Betreuung Mutter wg fetaler Wachstumsretardierung
028.4	Abn radiol Befund b pränat Screeningunters Mutter	036.6	Betreuung Mutter wg fetaler Hypertrophie
028.5	Abn genet Befund b pränat Screeningunters Mutter	036.7	Betreuung Mutter wg lebensfähig Fetus b AbdomGravid
028.8	Sonst abnorm Befund b pränat Screeningunters Mutter	036.8	Betreuung Mutter wg sonst nbez Komplikationen b Feten
028.9	Anomaler Befund b pränat Screeningunters Mutter, nnbez	036.9	Betreuung Mutter wg Komplikationen b Feten, nnbez
029.0	Pulmonale Komplik b Anästhesie in Schwangerschaft	040	Polyhydramnion
029.1	Kardiale Komplik b Anästhesie in Schwangerschaft	041.0	Oligohydramnion
029.2	Komplik ZNS b Anästhesie in Schwangerschaft	041.1	Infektion Fruchtblase u Eihäute
029.3	Toxische Reaktion auf Lokalanästhesie in Schwang	041.8	Sonst nbez Veränderung Fruchtwasser u Eihäute
029.4	Kopfschmerzen nach Spinal-/Periduralanästh in Schwang	041.9	Veränderung Fruchtwasser u Eihäute, nnbez
029.5	Sonst Komplik nach Spinal-/Periduralanästh in Schwang	042.0	Vorzeit Blasensprung, Wehenbeginn innerhalb von 24 Std
029.6	Mißlingen/Schwierigkeiten Intubation in Schwangersch	042.11	Vorzeit Blasensprung, Wehenbeginn nach 1 bis 7 Tagen
029.8	Sonst Komplik b Anästhesie in Schwangerschaft	042.12	Vorzeit Blasensprung, Wehenbeginn nach > 7 Tagen
029.9	Komplik b Anästhesie in Schwangerschaft, nnbez	042.2	Vorzeit Blasensprung, Wehenhemmung d Therapie
030.0	Zwillingsschwangerschaft	042.9	Vorzeitiger Blasensprung, nnbez
030.1	Drillingsschwangerschaft	043.0	Transplazentare Transfusionssyndrome
030.2	Vierlingsschwangerschaft	043.1	Fehlbildung Plazenta
030.8	Sonstige Mehrlingsschwangerschaft	043.8	Sonstige pathologische Zustände Plazenta
030.9	Mehrlingsschwangerschaft, nnbez	043.9	Pathologischer Zustand Plazenta, nnbez
031.0	Fetus papyraceus	044.00	Tiefer Sitz der Plazenta ohne (aktuelle) Blutung
031.1	Fortbesteh Schwangersch nach Fehlgeburt ein/mehr Feten	044.01	Placenta praevia ohne (aktuelle) Blutung
031.2	Fortbesteh Schwangerschaft nach intraut Absterben	044.10	Tiefer Sitz der Plazenta mit aktueller Blutung
031.8	So Komplik, für Mehrlingsschwangerschaft spezifisch	044.11	Placenta praevia mit aktueller Blutung
032.0	Betreuung Mutter wg wechselnder Kindslage	045.0	Vorzeitige Plazentalösung b Gerinnungsstörung
032.1	Betreuung Mutter wg Beckenendlage	045.8	Sonstige vorzeitige Plazentalösung
032.2	Betreuung Mutter b Quer- u Schräglage	045.9	Vorzeitige Plazentalösung, nnbez
032.3	Betreuung Mutter b Gesichts-, Stim- u Kinnlage	046.0	Präpartale Blutung b Gerinnungsstörung
032.4	Betreuung Mutter b Nichteintreten Kopf zum Termin	046.8	Sonstige präpartale Blutung
032.5	Betr Mutter b MehrSchw Lage-/EinstAnom ein/mehr Feten	046.9	Präpartale Blutung, nnbez
032.6	Betreuung Mutter b komb Lage- u Einstellungsanomalien	048	Übertragene Schwangerschaft
032.8	Betreuung Mutter b so Lage- u Einstellungsanom Fetus	061.0	Mißlungene medikamentöse Geburtseinleitung

O62.0	Primäre Wehenschwäche	O99.3	Psych KH/KH Nervensyst, Schw/Geb/WoBett kompliz
O71.0	Uterusruptur vor Wehenbeginn	O99.4	KH KreislSystem, die Schw/Geburt/WoBett kompliz
O98.0	Tuberkulose, die Schwang/Geb/WoBett kompliziert	O99.5	KH Atmungssystem, die Schw/Geburt/WoBett kompliz
O98.1	Syphilis, die Schwang/Geb/WoBett kompliziert	O99.6	KH Verdauungssystem, die Schw/Geburt/WoBett kompliz
O98.2	Gonorrhoe, die Schwang/Geb/WoBett kompliziert	O99.7	KH Haut Unterhautgew, Schwang/Geb/WochBett kompliz
O98.3	So Inf, d GeschlVerkehr übertr, Schw/Geb/WochB kompliz	O99.8	Sonst nbez KH Zustände, die Schw/Geb/WochBett kompliz
O98.4	Virushepatitis, die Schwangersch/Geburt/WoBett kompliz	Z36.0	Pränat Screening ChromosAnomalien
O98.5	Sonst Virus-KH Mutter, die Schw/Geb/WoBett kompliz	Z36.1	Pränat Screening erhöht Alpha-Fetoproteinspiegel
O98.6	Protozoen-KH, die Schwangersch/Geburt/WoBett kompliz	Z36.2	And pränat Screening mitls Amniozentese
O98.7	HIV-Kh,Schwangerschaft, Geburt u Wochenbett komplizierend	Z36.3	Pränat Screen Fehl b mitls US od and physikal Verf
O98.8	Sonst inf/paras KH Mutter, d Schw/Geb/WoB kompliz	Z36.4	Pränat Screen fet WachstRet mitls US od and physik Verf
O98.9	Nnbez inf/paras KH Mutter, die Schw/Geb/WoB kompliz	Z36.5	Pränat Screening Isoimmunisiert
O99.0	Anämie, die Schwangersch/Geburt/WoBett kompliziert	Z36.8	Sonst pränat Screening
O99.1	So KH Blut/blutbOrg Stör ImmSyst Schw/Geb/WoB kompliz	Z36.9	Pränat Screening, nnbez
O99.2	Endokrine, Ernähr-/StoffwKH, die Schw/Geb/WoB kompliz		

Hauptdiagnose O65-2

O22.3	Tiefe Venenthrombose in Schwangerschaft	O34.30	Betr Mutter, b vagSono doku Zervix < 10mm o Trichterbild
O22.5	Hirnvenenthrombose in Schwangerschaft	O43.0	Transplazentare Transfusionssyndrome
O34.1	Betreuung Mutter b Tumor Corpus uteri	O44.11	Placenta praevia mit aktueller Blutung

Nebendiagnose O65-3

O09.3	Schwangerschaftsdauer, 20 bis 25 vollendete Wochen	O09.4	Schwangerschaftsdauer, 26 bis 33 vollendete Wochen
-------	--	-------	--

Nebendiagnose O65-4

O09.4	Schwangerschaftsdauer, 26 bis 33 vollendete Wochen
-------	--

ADRG 962**Unzulässige geburtshilfliche Diagnosekombination**

Diagnose in Tabelle 962-1 und keine OR-Prozedur

DRG 962Z**Unzulässige geburtshilfliche Diagnosekombination****Diagnose 962-1**

O82	Geburt Einling d Schnittentbindung [Sectio caesarea]
-----	--

ADRGs 901, 902**OR-Prozeduren ohne Bezug**

Hauptdiagnose in Tabelle 962-1 und OR-Prozeduren ohne Bezug oder (Hauptdiagnose in Tabelle O02-1 oder Nebendiagnose in Tabelle O02-2) und jede OR-Prozedur außer Tabelle O60-10 und OR-Prozeduren ohne Bezug

DRGs 901A, 901B, 901C, 901D, 902Z

MDC 15

Neugeborene

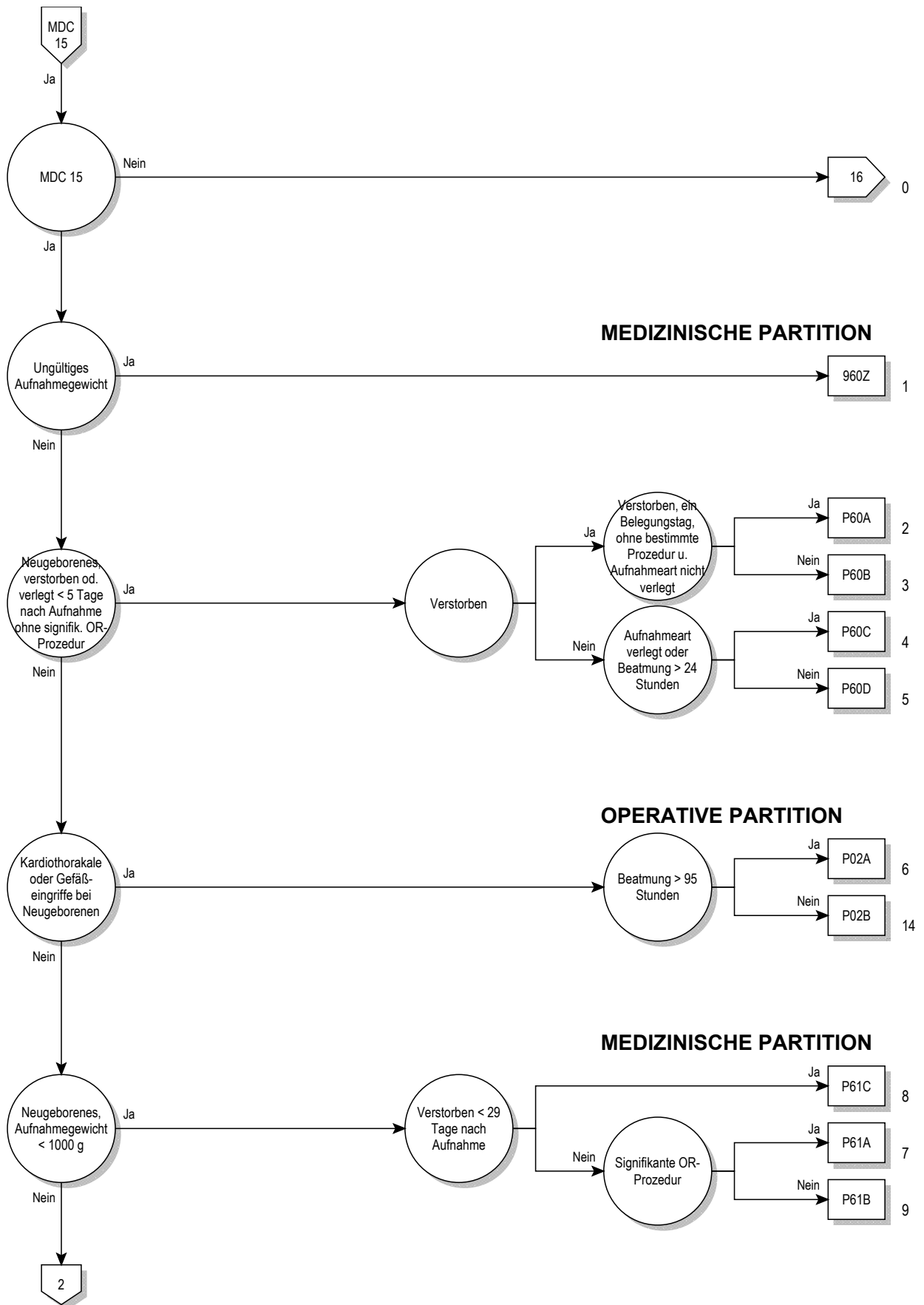

15

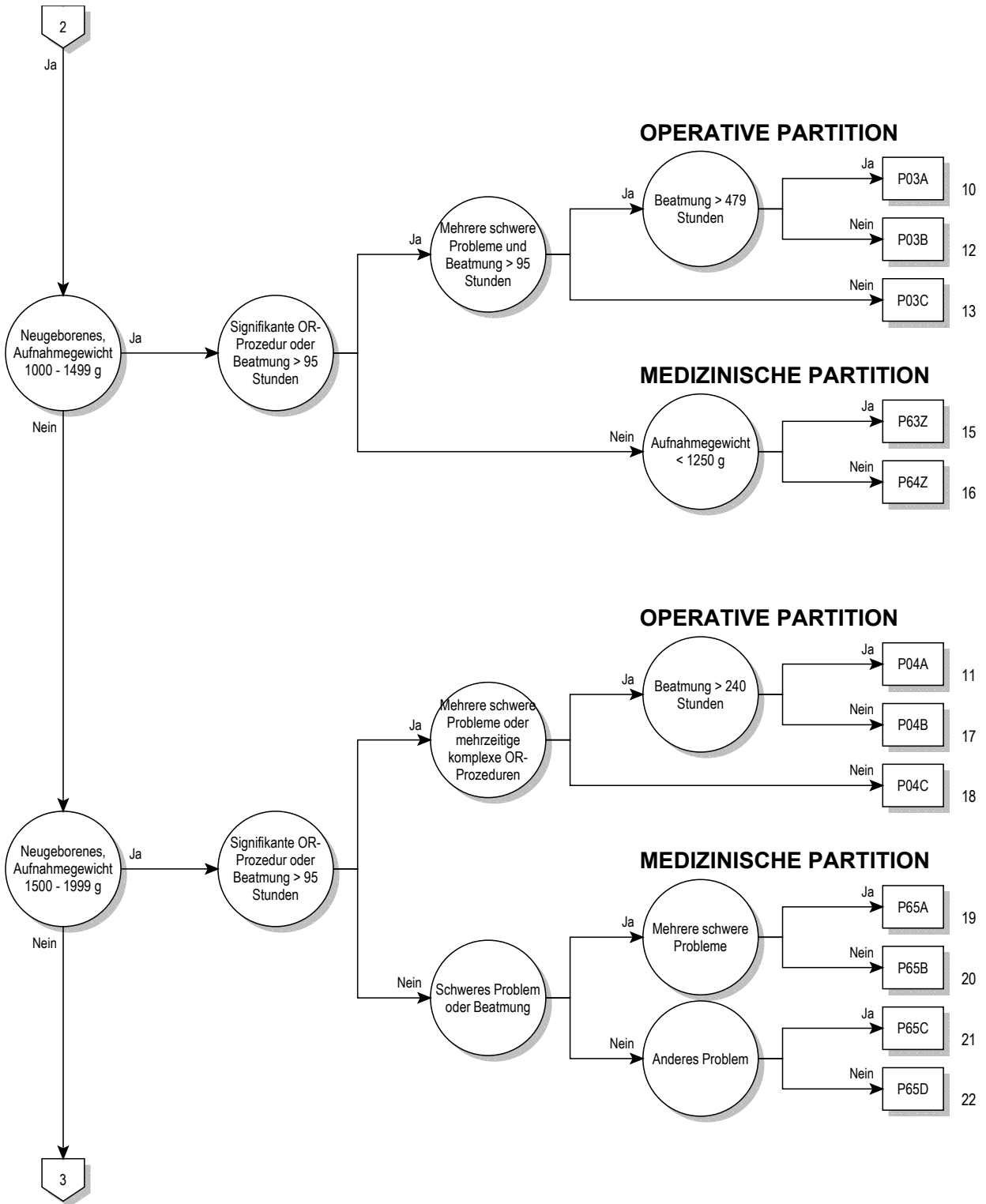

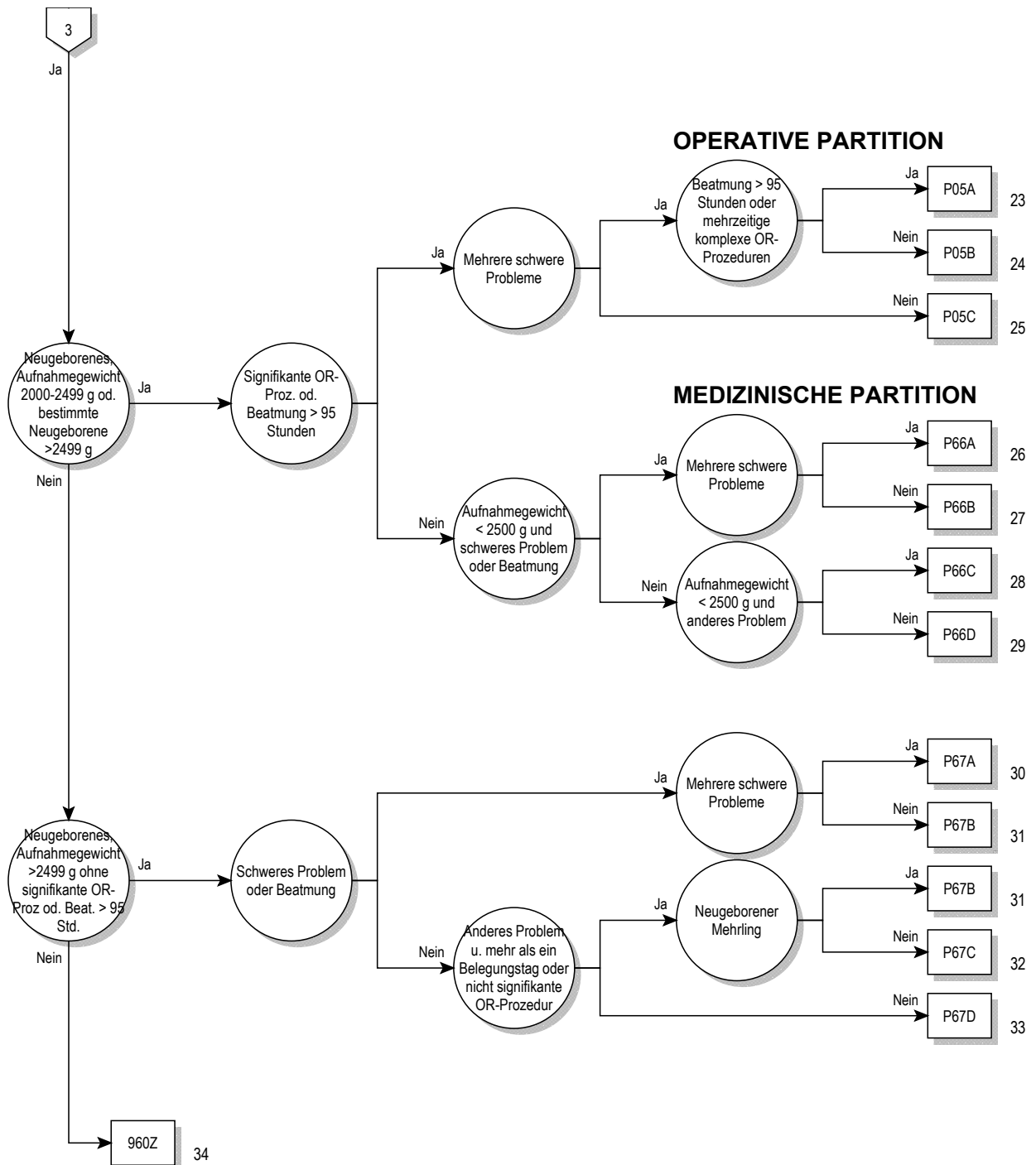

Entscheidungslogik MDC 15

Hauptdiagnose in Tabelle MDC15-0 oder Alter > 0 Tage und Alter < 28 Tage und Prozedur nicht in Tabelle MDC15-1 oder Alter > 27 Tage und Alter < 366 Tage und Prozedur nicht in Tabelle MDC15-1 und Aufnahmezeit > 0 g und Aufnahmezeit < 2500 g

Hauptdiagnose für MDC 15 (MDC15-0)

A33	Tetanus neonatorum	P08.0	Übergewichtige Neugeborene
P00.0	Schädigung Fetus/Neugeborene d hypertens KH Mutter	P08.1	So für Gestationsalter zu schwere Neugeborene
P00.1	Schädig Fetus/Neugeb d Nieren- u Harnweg-KH Mutter	P08.2	Nach Termin Gebor nicht zu schwer für GestatAlter
P00.2	Schädig Fetus/Neugeb d inf/parasitäre KH Mutter	P10.0	Subdurale Blutung d Geburtsverletzung
P00.3	Schäd Fetus/Neugeb d so Kreislauf-/Atemwegs-KH Mutter	P10.1	Zerebrale Blutung d Geburtsverletzung
P00.4	Schädig Fetus/Neugeb d ErnährungsStör Mutter	P10.2	Intraventriculäre Blutung d Geburtsverletzung
P00.5	Schädig Fetus/Neugeb d Verletz Mutter	P10.3	Subarachnoidale Blutung d Geburtsverletzung
P00.6	Schädigung Fetus/Neugeb d chirurg Eingriff b Mutter	P10.4	Tentoriumriß d Geburtsverletzung
P00.7	Schädig Fetus/Neugeb d so med Maßn b Mutter, aonkl	P10.8	So intrakran Verletz u Blutg d Geburtsverletzung
P00.8	Schädigung Fetus/Neugeb d sonst Zustände Mutter	P10.9	Nb bez intrakran Verletz u Blutg d Geburtsverletzung
P00.9	Schädigung Fetus/Neugeb d nb bez Zustand Mutter	P11.0	Hirnödem d Geburtsverletzung
P01.0	Schädigung Fetus/Neugeb d Zervixinsuffizienz	P11.1	Sonst nb bez Hirnschädigung d Geburtsverletzung
P01.1	Schädigung Fetus/Neugeb d vorzeitigen Blasensprung	P11.2	Nb bez Hirnschädigung d Geburtsverletzung
P01.2	Schädigung Fetus/Neugeb d Oligohydramnion	P11.9	Geburtsverletzung ZNS, nb bez
P01.3	Schädigung Fetus/Neugeb d Polyhydramnion	P12.0	Kephalhämatom d Geburtsverletzung
P01.4	Schädigung Fetus/Neugeb b Extrauterin gravidität	P12.1	Geburtsgeschwulst d Geburtsverletzung
P01.5	Schädigung Fetus/Neugeb b Mehrlingsschwangerschaft	P12.2	Epikranielle subaponeurotische Blutg d Geburtsverletzung
P01.6	Schädigung Fetus/Neugeb d Tod der Mutter	P12.3	Quetschwunde behaarte Kopfhaut d Geburtsverletzung
P01.7	Schädig Fetus/Neugeb d Lageanomalie vor Wehenbeginn	P12.4	Überwachungsbed Verletz behaarte Kopfhaut b Neugeb
P01.8	Schädig Fetus/Neugeb d so mütterl SchwangKomplik	P12.8	Sonst Geburtsverletzungen behaarte Kopfhaut
P01.9	Schädig Fetus/Neugeb d mütterl SchwangKomplik, nb bez	P12.9	Geburtsverletzung behaarte Kopfhaut, nb bez
P02.0	Schädigung Fetus/Neugeb d Placenta praevia	P13.1	Sonstige Geburtsverletzung Schädel
P02.1	Schädig Fetus/Neugeb d so Formen Plazentalösung-/blutg	P13.2	Geburtsverletzung Femur
P02.2	Schäd Fetus/Neugeb d so/nb bez morph/funkt Plazentaanom	P13.3	Geburtsverletzung sonstige Röhrenknochen
P02.3	Schäd Fetus/Neugeb d transplazent Transfusionsyndrom	P13.4	Klavikularfraktur d Geburtsverletzung
P02.4	Schädigung Fetus/Neugeb d Nabelschnurvorfall	P13.8	Geburtsverletzungen an sonst Teilen Skelett
P02.5	Schäd Fetus/Neugeb d so Formen Nabelschnurkompress	P13.9	Geburtsverletzung Skeletts, nb bez
P02.6	Schädig Fetus/Neugeb d so u nb bez Zustände Nabelschnur	P15.0	Geburtsverletzung Leber
P02.7	Schädigung Fetus/Neugeb d Chorioamnionitis	P15.1	Geburtsverletzung Milz
P02.8	Schädigung Fetus/Neugeb d sonst Anomalien Eihäute	P15.2	Verletzung M sternocleidomastoideus d Geburtsverletz
P02.9	Schädigung Fetus/Neugeb d Anomalie Eihäute, nb bez	P15.3	Geburtsverletzung Auge
P03.0	Schäd Fetus/Neugeb d Entbind/Extrakt Beckenendlage	P15.4	Geburtsverletzung Gesicht
P03.1	Schäd Fet/Ngb d so Lag-/Halt-/EinstAnom/Mißv Weh/E	P15.5	Geburtsverletzung äußere Genitalorgane
P03.2	Schädigung Fetus/Neugeb d Zangenentbindung	P15.6	Adiponecrosis subcut neonat d Geburtsverletzung
P03.3	Schädig Fetus/Neugeb d Entbindung m Vakuumextraktor	P15.8	Sonstige nb bez Geburtsverletzungen
P03.4	Schädigung Fetus/Neugeb d Schnittentbindung	P15.9	Geburtsverletzung, nb bez
P03.5	Schädigung Fetus/Neugeb d überstürzte Geburt	P20.0	Intraut Hypoxie, erstmals vor Wehenbeginn festgestellt
P03.6	Schädigung Fetus/Neugeb d abnorm Uteruskontraktionen	P20.1	Intraut Hypoxie, erstmals währ Wehen/Entb festgestellt
P03.8	Schäd Fetus/Neugeb d so nb bez Kompl b Wehen Entbindung	P20.9	Intrauterine Hypoxie, nb bez
P03.9	Schäd Fetus/Neugeb d Kompl b Wehen u Entbindung, nb bez	P22.0	Atemnotsynd [Respiratory distress synd] Neugeborenes
P04.0	Schäd Fet/Ngb d Anästh/Analg Mutter w Schw/Weh/Entb	P22.1	Transitorische Tachypnoe b Neugeborenen
P04.1	Schädigung Fetus/Neugeb d sonst Medikation b Mutter	P23.0	Angeborene Pneumonie d Viren
P04.2	Schädigung Fetus/Neugeb d Tabakkonsum Mutter	P23.1	Angeborene Pneumonie d Chlamydien
P04.3	Schädigung Fetus/Neugeb d Alkoholkonsum Mutter	P23.2	Angeborene Pneumonie d Staphylokokken
P04.4	Schädigung Fet/Ngb d Einn abh-erz AM/Drogen d Mutter	P23.3	Angeborene Pneumonie d Streptokokken, Gruppe B
P04.5	Schädigung Fet/Ngb d chem Subst m Nahrung Mutter	P23.4	Angeborene Pneumonie d Escherichia coli
P04.6	Schäd Fet/Ngb d Exposit Mutter ggü chem Subst Umwelt	P23.5	Angeborene Pneumonie d Pseudomonasarten
P04.8	Schädigung Fet/Ngb d sonst Noxen, von Mutter übertrag	P23.6	Angeborene Pneumonie d sonstige Bakterien
P04.9	Schädigung Fet/Ngb d nb bez Noxen, von Mutter übertrag	P23.8	Angeborene Pneumonie d sonstige Erreger
P05.0	Für Gestationsalter zu leichte Neugeborene	P23.9	Angeborene Pneumonie, nb bez
P05.1	Für Gestationsalter zu kleine Neugeborene	P24.1	Fruchtwasser- u Schleimaspilation d Neugeborene
P05.2	Fet Mangelernähr Neugeb oA zu leicht/klein für GestatAlter	P24.2	Blutaspiration d Neugeborene
P05.9	Intrauterine Mangelentwicklung, nb bez	P24.3	Aspiration von Milch u regurgitierter Nahrung d Neugeb
P07.00	Neugeb, GebGewicht unt 500 g	P24.8	Sonst Aspirationssyndrome b Neugeborenen
P07.01	Neugeb, GebGewicht 500 b unt 750 g	P24.9	Aspirationssyndrom b Neugeborenen, nb bez
P07.02	Neugeb, GebGewicht 750 bis unt 1000 g	P25.0	Interstitielles Emphysem m Ursprung in Perinatalperiode
P07.10	Neugeb, GebGewicht 1000 bis unt 1250 g	P25.1	Pneumothorax m U in Perinatalperiode
P07.11	Neugeb, GebGewicht 1250 b unt 1500 g	P25.2	Pneumomediastinum m U in Perinatalperiode
P07.12	Neugeb, GebGewicht 1500 bis unt 2500 g	P25.3	Pneumoperikard m U in Perinatalperiode
P07.2	Neugeborenes m extremer Unreife	P25.8	So Zustände iVm interstit Emphysem m U in PerinatPer
P07.3	Sonstige vor Termin Geborene	P26.0	Tracheobronchiale Blutg m U in Perinatalperiode

P26.1	Massive Lungenblutung m U in Perinatalperiode	P54.9	Blutung b Neugeborenen, nnbez
P26.8	Sonst Lungenblutung m U in Perinatalperiode	P56.0	Hydrops fetalis d Isoimmunisierung
P26.9	Nnbez Lungenblutung m U in Perinatalperiode	P56.9	Hydrops fetalis d so u nnbez hämolytische KH
P28.0	Primäre Atelektase b Neugeborenen	P57.0	Kernikterus d Isoimmunisierung
P28.1	So u nnbez Atelektase b Neugeborenen	P57.8	Sonstiger nbez Kernikterus
P28.9	Störung Atmung b Neugeborenen, nnbez	P57.9	Kernikterus, nnbez
P29.0	Herzinsuffizienz b Neugeborenen	P58.0	Neugeborenenikterus d Quetschwunde
P29.1	Herzrhythmusstörung b Neugeborenen	P58.1	Neugeborenenikterus d Blutung
P29.2	Hypertonie b Neugeborenen	P58.2	Neugeborenenikterus d Infektion
P29.3	Persistierender Fetalkreislauf	P58.3	Neugeborenenikterus d Polyglobulie
P29.4	Transitorische Myokardischämie b Neugeborenen	P58.4	Neugeb-Ikterus d AM/Toxine, v Mutter übertr/Neugeb verabr
P29.8	So kardiovaskuläre KH m U in Perinatalperiode	P58.5	Neugeborenenikterus d Verschlucken mütterliches Blut
P29.9	Kardiovaskuläre KH m U in Perinatalperiode, nnbez	P58.8	Neugeborenenikterus d sonst nbez gesteigerte Hämolyse
P36.0	Sepsis b Neugeborenen d Streptokokken, Gruppe B	P58.9	Neugeborenenikterus d gesteigerte Hämolyse, nnbez
P36.1	Sepsis b Neugeborenen d sonst u nnbez Streptokokken	P59.0	Neugeborenenikterus in Verbindung m vorzeitiger Geburt
P36.2	Sepsis b Neugeborenen d Staphylococcus aureus	P59.8	Neugeborenenikterus d sonst nbez Ursachen
P36.3	Sepsis b Neugeborenen d so u nnbez Staphylokokken	P59.9	Neugeborenenikterus, nnbez
P36.4	Sepsis b Neugeborenen d Escherichia coli	P61.1	Polyglobulie b Neugeborenen
P36.5	Sepsis b Neugeborenen d Anaerobier	P61.8	Sonst nbez hämatologische KH in Perinatalperiode
P36.8	Sonstige bakterielle Sepsis b Neugeborenen	P61.9	Hämatologische KH in Perinatalperiode, nnbez
P36.9	Bakterielle Sepsis b Neugeborenen, nnbez	P70.0	Syndrom Kind Mutter m gestationsbed DM
P37.5	Kandidose b Neugeborenen	P70.1	Syndrom Kind diabetische Mutter
P38	Omphalitis b Neugeborenen m od oh leichte Blutg	P75	Mekoniumileus bei zystischer Fibrose
P39.0	Infektiöse Mastitis b Neugeborenen	P76.0	Mekoniumpfropf-Syndrom
P39.1	Konjunkt u Dakryozystitis b Neugeborenen	P78.0	Darmperforation in Perinatalperiode
P39.2	Intraamniale Infektion Fetus, aonkl	P78.1	Sonstige Peritonitis b Neugeborenen
P39.3	Harnwegsinfektion b Neugeborenen	P78.2	Hämatemesis u Meläna b Neugeb Verschluck mütterl Blut
P39.4	Hautinfektion b Neugeborenen	P80.0	Kältesyndrom b Neugeborenen
P39.8	Sonst nbez Infektion, für Perinatalperiode spezifisch	P80.8	Sonstige Hypothermie b Neugeborenen
P39.9	Infektion, für Perinatalperiode spezifisch, nnbez	P80.9	Hypothermie b Neugeborenen, nnbez
P50.0	Fetaler Blutverlust b Insertio velamentosa [Vasa praevia]	P81.0	Umweltbedingte Hyperthermie b Neugeborenen
P50.1	Fetaler Blutverlust aus rupturierter Nabelschnur	P81.8	Sonst nbez Störung Temperaturregulation Neugeborenes
P50.2	Fetaler Blutverlust aus Plazenta	P81.9	Störung Temperaturregulation Neugeborenes, nnbez
P50.3	Blutung in and Mehrling (fetofetal)	P83.0	Sclerema neonatorum
P50.4	Blutg in Kreislauf Mutter (fetomaternal)	P83.2	Hydrops fetalis, nicht d hämolytische KH bedingt
P50.5	Fet Blutverlust durchtr Ende Nabelschnur and Mehrling	P93	Reakt/Intoxikat d AM/Drogen, an Feten/Neugeb verabr
P50.8	Sonstiger fetaler Blutverlust	P94.1	Angeborene Muskelhypertonie
P50.9	Fetaler Blutverlust, nnbez	P94.8	Sonst Störung Muskeltonus b Neugeborenen
P51.0	Massive Nabelblutung b Neugeborenen	P94.9	Störung Muskeltonus b Neugeborenen, nnbez
P51.8	Sonstige Nabelblutungen b Neugeborenen	P95	Fetaltod nnbez Ursache
P51.9	Nabelblutung b Neugeborenen, nnbez	P96.0	Angeborene Niereninsuffizienz
P52.0	Intraventrik (nichttraumat) Blutg 1. Grad Fetus/Neugeb	P96.1	EntzugSympt Neugeb b Einn abh-erz AM/Drogen d Mutter
P52.1	Intraventrik (nichttraumat) Blutg 2. Grad Fetus/Neugeb	P96.2	EntzugsSympt b therapeut Anwendung v AM Neugeb
P52.2	Intraventrik (nichttraumat) Blutg 3. Grad Fetus/Neugeb	P96.3	Weite Schädelnähte b Neugeborenen
P52.3	Nnbez intraventrik (nichttraumat) Blutung Fetus/Neugeb	P96.4	SchwangAbbruch als Ursache v Zuständen Fetus/Neugeb
P52.4	Intrazerebrale (nichttraumat) Blutung Fetus/Neugeb	P96.5	Komplik b intraut Eingriff, aonkl, als Urs v Zust Fetus/Neugeb
P52.5	Subarachn Blutung (nichttraumat) Fetus/Neugeb	P96.8	Sonst nbez Zustände m Ursprung in Perinatalperiode
P52.6	Kleinhirnblutg (nichttraumat)/Blutg Fossa cranii post Fet/Ngb	P96.9	Zustand m Ursprung in Perinatalperiode, nnbez
P52.8	So intrakranielle (nichttraumat) Blutg Fetus/Neugeb	Z38.0	Einling, Geburt im Krankenhaus
P52.9	Intrakranielle (nichttraumat) Blutg Fetus/Neugeb, nnbez	Z38.1	Einling, Geburt außerhalb Krankenhaus
P54.0	Hämatemesis b Neugeborenen	Z38.2	Einling, Geburtsort nnbez
P54.1	Meläna b Neugeborenen	Z38.3	Zwilling, Geburt im Krankenhaus
P54.2	Rektumblutung b Neugeborenen	Z38.4	Zwilling, Geburt außerhalb Krankenhaus
P54.3	Sonst gastrointestinale Blutg b Neugeborenen	Z38.5	Zwilling, Geburtsort nnbez
P54.4	Nebennierenblutung b Neugeborenen	Z38.6	Anderer Mehrling, Geburt im Krankenhaus
P54.5	Hautblutung b Neugeborenen	Z38.7	Anderer Mehrling, Geburt außerhalb Krankenhaus
P54.6	Blutung aus Vagina b Neugeborenen	Z38.8	Anderer Mehrling, Geburtsort nnbez
P54.8	Sonstige nbez Blutungen b Neugeborenen		

Prozedur für MDC 15 (MDC15-1)

33.50↔	Lungentransplantation, n.n.bez.	37.51.00↔	Herztransplantation, n.n.bez.
33.51↔	Einseitige Lungentransplantation	37.51.10↔	Herztransplantation
33.52↔	Beidseitige Lungentransplantation	37.51.20↔	Herz-Retransplantation während desselben stationären Aufenthalts
33.53↔	Lungen-Retransplantation während desselben stationären Aufenthalts	37.51.99↔	Herztransplantation, sonstige
33.6x.00↔	Kombinierte Herz-Lungentransplantation, n.n.bez.	41.00.00↔	Transplantation von Knochenmark Stammzellen n.n.bez.
33.6x.10↔	Kombinierte Herz-Lungen-Retransplantation während desselben stationären Aufenthalts	41.00.05↔	Transplantation von Knochenmarkstammzellen, Fremdbezug
33.6x.99↔	Kombinierte Herz-Lungentransplantation, sonstige	41.00.09↔	Sonstige Transplantation von Knochenmark Stammzellen

- 41.00.11↔ Transplantation von Knochenmark Stammzellen, Stammzellboost nach erfolgter Transplantation von hämatopoetischen Stammzellen, ohne In-vitro-Aufbereitung
- 41.00.18↔ Transplantation von Knochenmark Stammzellen, Stammzellboost nach erfolgter Transplantation von hämatopoetischen Stammzellen, nach In-vitro-Aufbereitung
- 41.01.01↔ Transplantation von Knochenmark Stammzellen, autolog, ohne In-vitro-Aufbereitung
- 41.02.11↔ Transplantation von Knochenmark Stammzellen, allogene, nicht-HLA-identisch, nach In-vitro-Aufbereitung bei Differenz in 1 Antigen, verwandter Spender
- 41.02.12↔ Transplantation von Knochenmark Stammzellen, allogene, nicht-HLA-identisch, nach In-vitro-Aufbereitung bei Differenz in 2-3 Antigenen (haploident), verwandter Spender
- 41.02.21↔ Transplantation von Knochenmark Stammzellen, allogene, nicht-HLA-identisch, nach in-vitro Aufbereitung, nicht-verwandter Spender
- 41.02.31↔ Transplantation von Knochenmark Stammzellen, allogene, HLA-identisch, nach In-vitro-Aufbereitung, verwandter Spender
- 41.02.41↔ Transplantation von Knochenmark Stammzellen, allogene, HLA-identisch, nach In-vitro-Aufbereitung, nicht-verwandter Spender
- 41.03.01↔ Transplantation von Knochenmark Stammzellen, allogene, nicht-HLA-identisch, ohne In-vitro-Aufbereitung, verwandter Spender
- 41.03.11↔ Transplantation von Knochenmark Stammzellen, allogene, nicht-HLA-identisch, ohne In-vitro-Aufbereitung, nicht-verwandter Spender
- 41.03.21↔ Transplantation von Knochenmark Stammzellen, allogene, HLA-identisch, ohne In-vitro-Aufbereitung, verwandter Spender
- 41.03.31↔ Transplantation von Knochenmark Stammzellen, allogene, HLA-identisch, ohne In-vitro-Aufbereitung, nicht-verwandter Spender
- 41.04.01↔ Autologe hämatopoetische Stammzelltransplantation, ohne in-vitro-Aufbereitung
- 41.05.01↔ Allogene hämatopoetische Stammzelltransplantation, nicht-HLA-identisch, ohne in-vitro Aufbereitung, verwandter Spender
- 41.05.11↔ Allogene hämatopoetische Stammzelltransplantation, nicht-HLA-identisch, ohne in-vitro Aufbereitung, nicht-verwandter Spender
- 41.05.21↔ Allogene hämatopoetische Stammzelltransplantation, HLA-identisch, ohne in-vitro Aufbereitung, verwandter Spender
- 41.05.31↔ Allogene hämatopoetische Stammzelltransplantation, HLA-identisch, ohne in-vitro-Aufbereitung, nicht-verwandter Spender
- 41.05.41↔ Allogene periphere hämatopoetische Stammzellen, nicht HLA-identisch, Fremdbezug
- 41.05.51↔ Allogene periphere hämatopoetische Stammzellen, HLA-identisch, Fremdbezug
- 41.06.00↔ Nabelschnurblut-Stammzell-Transplantation, n.n.bez.
- 41.06.01↔ Transfusion von Nabelschnurblutstammzellen allogene unverwandt
- 41.06.02↔ Transfusion von Nabelschnurblutstammzellen autogen
- 41.06.03↔ Transfusion von Nabelschnurblutstammzellen allogene verwandt
- 41.06.04↔ Transfusion von Nabelschnurblutstammzellen, allogene, Fremdbezug
- 41.07.01↔ Autologe hämatopoetische Stammzelltransplantation, nach in-vitro-Aufbereitung
- 41.07.02↔ Autologe hämatopoetische Stammzelltransplantation, Stammzellsupport nach Chemotherapie
- 41.08.01↔ Allogene hämatopoetische Stammzelltransplantation, nicht-HLA-identisch, nach in-vitro-Aufbereitung bei Differenz in 1 Antigen, verwandter Spender
- 41.08.02↔ Allogene hämatopoetische Stammzelltransplantation, nicht-HLA-identisch, nach in-vitro-Aufbereitung bei Differenz in 2-3 Antigenen, verwandter Spender
- 41.08.11↔ Allogene hämatopoetische Stammzelltransplantation, nicht-HLA-identisch, nach in-vitro-Aufbereitung, nicht-verwandter Spender
- 41.08.21↔ Allogene hämatopoetische Stammzelltransplantation, HLA-identisch, nach in-vitro-Aufbereitung, verwandter Spender
- 41.08.31↔ Allogene hämatopoetische Stammzelltransplantation, HLA-identisch, nach in-vitro-Aufbereitung, nicht-verwandter Spender
- 41.09.01↔ Transplantation von Knochenmark Stammzellen, autolog, nach In-vitro-Aufbereitung
- 50.51.00↔ Auxiliäre Lebertransplantation, n.n.bez.
- 50.51.10↔ Auxiliäre Leber-Retransplantation während desselben stationären Aufenthalts
- 50.51.99↔ Auxiliäre Lebertransplantation, sonstige
- 50.59.00↔ Sonstige Lebertransplantation, n.n.bez.
- 50.59.10↔ Lebertransplantation, gesamtes Organ
- 50.59.11↔ Lebertransplantation, Split-Leber
- 50.59.20↔ Leber-Retransplantation, gesamtes Organ, während desselben stationären Aufenthalts
- 50.59.21↔ Leber-Retransplantation, Split-Leber, während desselben stationären Aufenthalts
- 50.59.99↔ Sonstige Lebertransplantation, sonstige

ADRG P02**Kardiothorakale oder Gefäßeingriffe bei Neugeborenen**

Prozedur in Tabelle P02-1

DRG P02A**Kardiothorakale oder Gefäßeingriffe bei Neugeborenen mit Beatmung > 95 Stunden**

Dauer der maschinellen Beatmung > 95 Stunden

DRG P02B**Kardiothorakale oder Gefäßeingriffe bei Neugeborenen ohne Beatmung > 95 Stunden****Prozedur P02-1**

- 35.00↔ Valvulotomie am geschlossenen Herzen, Klappe nicht bezeichnet
- 35.01↔ Valvulotomie am geschlossenen Herzen, Aortenklappe
- 35.02↔ Valvulotomie am geschlossenen Herzen, Mitralklappe
- 35.03↔ Valvulotomie am geschlossenen Herzen, Pulmonalklappe
- 35.04↔ Valvulotomie am geschlossenen Herzen, Trikuspidalklappe
- 35.10↔ Valvuloplastik am offenen Herzen, ohne Ersatz, Klappe nicht bezeichnet
- 35.11.00↔ Valvuloplastik der Aortenklappe am offenen Herzen, ohne Ersatz, n.n.bez.
- 35.11.10↔ Valvulotomie der Aortenklappe am offenen Herzen
- 35.11.20↔ Rekonstruktion der Aortenklappe am offenen Herzen, ohne Ersatz, bei kongenitalen Klappenanomalien des Herzens
- 35.11.99↔ Valvuloplastik der Aortenklappe am offenen Herzen, ohne Ersatz, sonstige
- 35.12.00↔ Valvuloplastik der Mitralklappe am offenen Herzen, ohne Ersatz, n.n.bez.
- 35.12.10↔ Valvulotomie der Mitralklappe am offenen Herzen
- 35.12.11↔ Segelrekonstruktion der Mitralklappe am offenen Herzen
- 35.12.20↔ Rekonstruktion der Mitralklappe am offenen Herzen, ohne Ersatz, bei kongenitalen Klappenanomalien des Herzens
- 35.12.99↔ Valvuloplastik der Mitralklappe am offenen Herzen, ohne Ersatz, sonstige

35.13.00↔	Valvuloplastik der Pulmonalklappe am offenen Herzen, ohne Ersatz, n.n.bez.	35.33.30↔	Anuloplastik der Trikuspidalklappe, n.n.bez.
35.13.10↔	Valvulotomie der Pulmonalklappe am offenen Herzen	35.33.31↔	Anuloplastik der Trikuspidalklappe, offen
35.13.20↔	Rekonstruktion der Pulmonalklappe am offenen Herzen, ohne Ersatz, bei kongenitalen Klappenanomalien des Herzens	35.33.39↔	Anuloplastik der Trikuspidalklappe, sonstige
35.13.99↔	Valvuloplastik der Pulmonalklappe am offenen Herzen, ohne Ersatz, sonstige	35.33.99↔	Anuloplastik, sonstige
35.14.00↔	Valvuloplastik der Trikuspidalklappe am offenen Herzen, ohne Ersatz, n.n.bez.	35.34↔	Infundibulektomie
35.14.10↔	Valvulotomie der Trikuspidalklappe am offenen Herzen	35.35.00↔	Operationen an den Trabeculae carneae cordis, n.n.bez.
35.14.11↔	Segelrekonstruktion der Trikuspidalklappe am offenen Herzen	35.35.10↔	Subvalvuläre fibröse oder muskuläre Resektion an der Aortenklappe
35.14.20↔	Rekonstruktion der Trikuspidalklappe am offenen Herzen, ohne Ersatz, bei kongenitalen Klappenanomalien des Herzens	35.35.99↔	Operationen an den Trabeculae carneae cordis, sonstige
35.14.99↔	Valvuloplastik der Trikuspidalklappe am offenen Herzen, ohne Ersatz, sonstige	35.39.00↔	Operationen an anderen an die Herzklappen angrenzende Strukturen, n.n.bez.
35.19.00↔	Valvuloplastik am offenen Herzen, ohne Ersatz, sonstige Klappe, n.n.bez.	35.39.10↔	Supravalvuläre Resektion, Herzklappe, n.n.bez.
35.19.10↔	Rekonstruktion einer AV-Klappe am offenen Herzen, ohne Ersatz, bei kongenitalen Klappenanomalien des Herzens	35.39.11↔	Supravalvuläre Resektion, Aortenklappe
35.19.11↔	Rekonstruktion einer Truncusklappe am offenen Herzen, ohne Ersatz, bei kongenitalen Klappenanomalien des Herzens	35.39.12↔	Supravalvuläre Resektion, Pulmonalklappe
35.19.99↔	Valvuloplastik am offenen Herzen, ohne Ersatz, sonstige Klappe, sonstige	35.39.19↔	Supravalvuläre Resektion, sonstige Herzklappe
35.20↔	Herzklappenersatz, Klappe nicht bezeichnet	35.39.99↔	Operationen an anderen an die Herzklappen angrenzende Strukturen, sonstige
35.21.00↔	Aortenklappenersatz mit Graft, n.n.bez.	35.41.00↔	Vergrosserung eines bestehenden Vorhofseptumdefektes, n.n.bez.
35.21.10↔	Aortenklappenersatz mit Graft, Bioprothese	35.41.10↔	Vergrosserung eines bestehenden Vorhofseptumdefektes, offene Technik
35.21.11↔	Aortenklappenersatz mit Graft, selbstexpandierende Bioprothese, nahtfrei, offen chirurgisch	35.41.20↔	Vergrosserung eines bestehenden Vorhofseptumdefektes, geschlossene Technik
35.21.20↔	Implantation einer klappentragenden Gefäßprothese, biologische Aortenklappe	35.41.99↔	Vergrosserung eines bestehenden Vorhofseptumdefektes, sonstige
35.21.99↔	Aortenklappenersatz mit Graft, sonstige	35.42.00↔	Bildung von Herzseptumdefekten, n.n.bez.
35.22.00↔	Sonstiger Aortenklappenersatz, n.n.bez.	35.42.10↔	Bildung von Herzseptumdefekten, offene Technik
35.22.10↔	Minimal-invasive Implantation einer Aortenklappe, n.n.bez.	35.42.20↔	Bildung von Herzseptumdefekten, geschlossene Technik
35.22.11↔	Minimal-invasive Implantation einer Aortenklappe, transapikal	35.42.99↔	Bildung von Herzseptumdefekten, sonstige
35.22.19↔	Minimal-invasive Implantation einer Aortenklappe, sonstige	35.43.00↔	Vergrosserung eines bestehenden Ventrikelseptumdefektes, n.n.bez.
35.22.20↔	Aortenklappenersatz durch Autotransplantation [Ross-Operation]	35.43.10↔	Vergrosserung eines bestehenden Ventrikelseptumdefektes, offene Technik
35.22.21↔	Offener Ersatz einer mechanischen Aortenklappenprothese	35.43.20↔	Vergrosserung eines bestehenden Ventrikelseptumdefektes, geschlossene Technik
35.22.30↔	Implantation einer klappentragenden Gefäßprothese, mechanische Aortenklappe	35.43.99↔	Vergrosserung eines bestehenden Ventrikelseptumdefektes, sonstige
35.22.99↔	Sonstiger Aortenklappenersatz, sonstige	35.50↔	Korrektur von nicht näher bezeichnetem Herzseptumdefekt mit Prothese
35.23↔	Mitralklappenersatz mit Graft	35.51↔	Korrektur eines Vorhofseptumdefektes mit Prothese, offene Technik
35.24↔	Sonstiger Mitralklappenersatz	35.53↔	Korrektur eines Ventrikelseptumdefektes mit Prothese, offener Zugang
35.25.00↔	Pulmonalklappenersatz mit Graft, n.n.bez.	35.54↔	Korrektur von Endokardkissendefekten (AV-Kanal) mit Prothese
35.25.10↔	Pulmonalklappenersatz mit Graft, Bioprothese	35.55↔	Korrektur eines Ventrikelseptumdefektes mit Prothese, geschlossen
35.25.20↔	Implantation einer klappentragenden Gefäßprothese, biologische Pulmonalklappe	35.60↔	Korrektur eines nicht bezeichneten Herzseptumdefektes mit Bio-Graft
35.25.99↔	Pulmonalklappenersatz mit Graft, sonstige	35.61↔	Korrektur eines Vorhofseptumdefektes mit Bio-Graft
35.26.00↔	Sonstiger Pulmonalklappenersatz, n.n.bez.	35.62↔	Korrektur eines Ventrikelseptumdefektes mit Bio-Graft
35.26.10↔	Minimal-invasive Implantation einer Pulmonalklappe, n.n.bez.	35.63↔	Korrektur von Endokardkissendefekten (AV-Kanal) mit Bio-Graft
35.26.19↔	Minimal-invasive Implantation einer Pulmonalklappe, sonstige	35.70↔	Sonstige nicht näher bezeichnete Korrektur von nicht näher bezeichneten Herzseptumdefekten
35.26.20↔	Implantation einer klappentragenden Gefäßprothese, mechanische Pulmonalklappe	35.71↔	Sonstige nicht näher bezeichnete Korrektur eines Vorhofseptumdefektes
35.26.99↔	Sonstiger Pulmonalklappenersatz, sonstige	35.72.00↔	Korrektur eines Ventrikelseptumdefektes, n.n.bez.
35.27↔	Trikuspidalklappenersatz mit Graft	35.72.10↔	Verschluss eines erworbenen Ventrikelseptumdefektes
35.28↔	Sonstiger Trikuspidalklappenersatz	35.72.99↔	Korrektur eines Ventrikelseptumdefektes, sonstige
35.29.00↔	Herzklappenersatz, sonstige Klappe, n.n.bez.	35.73↔	Sonstige und nicht näher bezeichnete Korrektur von Endokardkissendefekten (AV-Kanal)
35.29.10↔	Ersatz der AV-Klappe bei kongenitalen Klappenanomalien des Herzens	35.81↔	Totalkorrektur einer Fallot-Tetralogie
35.29.20↔	Ersatz der Truncus-Klappe bei kongenitalen Klappenanomalien des Herzens	35.82↔	Totalkorrektur von total falsch mündenden Pulmonalvenen
35.29.99↔	Herzklappenersatz, sonstige Klappe, sonstige	35.83↔	Totale Rekonstruktion des Truncus arteriosus
35.31↔	Papillarmuskeloperation	35.84↔	Totalkorrektur der Transposition der grossen Gefässe, nicht andernorts klassifiziert
35.32↔	Sehnenfaden-Operation	35.91↔	Interatriale Transposition des venösen Rückflusses
35.33.00↔	Anuloplastik, n.n.bez.	35.92↔	Erzeugen eines Conduits zwischen rechtem Ventrikel und Pulmonalarterie
35.33.10↔	Anuloplastik der Mitralklappe, n.n.bez.	35.93↔	Erzeugen eines Conduits zwischen linkem Ventrikel und Aorta
35.33.11↔	Anuloplastik der Mitralklappe, offen	35.94↔	Erzeugen eines Conduits zwischen Vorhof und Pulmonalarterie
35.33.19↔	Anuloplastik der Mitralklappe, sonstige	35.95.00↔	Revision einer Korrekturoperation am Herzen, n.n.bez.
35.33.20↔	Anuloplastik der Pulmonalklappe, n.n.bez.	35.95.10↔	Prothesenrefixation eines Herzklappenersatzes, n.n.bez.
35.33.21↔	Anuloplastik der Pulmonalklappe, offen		
35.33.29↔	Anuloplastik der Pulmonalklappe, sonstige		

35.95.11↔	Prothesenrefixation eines Aortenklappenersatzes	36.13.12↔	(Aorto)koronarer Bypass an drei Koronararterien, durch minimalinvasive Technik
35.95.12↔	Prothesenrefixation eines Mitralklappenersatzes	36.13.13↔	Aortokoronarer Bypass an drei Koronararterien mit Verstärkungstechnik des venösen Grafts
35.95.13↔	Prothesenrefixation eines Pulmonalklappenersatzes	36.13.19↔	(Aorto)koronarer Bypass an drei Koronararterien, sonstige Technik
35.95.14↔	Prothesenrefixation eines Trikuspidalklappenersatzes	36.13.99↔	(Aorto)koronarer Bypass an drei Koronararterien, sonstige
35.95.19↔	Prothesenrefixation eines Herzklappenersatzes, sonstige	36.14.00↔	(Aorto)koronarer (Aorto)koronarer Bypass an vier und mehr Koronararterien, n.n.bez.
35.95.99↔	Revision einer Korrekturoperation am Herzen, sonstige	36.14.11↔	(Aorto)koronarer Bypass an vier und mehr Koronararterien, konventionell Technik
35.98.00↔	Sonstige Operationen an Herzsepten, n.n.bez.	36.14.12↔	(Aorto)koronarer Bypass an vier und mehr Koronararterien, durch minimalinvasive Technik
35.98.10↔	Perkutanen-transluminalen Verschluss eines Vorhofseptumdefektes, n.n.bez.	36.14.13↔	Aortokoronarer Bypass an vier Koronararterien mit Verstärkungstechnik des venösen Grafts
35.98.11↔	Perkutan-transluminaler Verschluss eines Vorhofseptumdefektes (ein Verschlussdevice)	36.14.19↔	(Aorto)koronarer (Aorto)koronarer Bypass an vier und mehr Koronararterien, sonstige Technik
35.98.12↔	Perkutan-transluminaler Verschluss eines Vorhofseptumdefektes (mehr als ein Verschlussdevice)	36.14.99↔	(Aorto)koronarer (Aorto)koronarer Bypass an vier und mehr Koronararterien, sonstige
35.98.19↔	Perkutanen-transluminalen Verschluss eines Vorhofseptumdefektes, sonstige	36.15↔	Einfacher Bypass zwischen A. mammaria interna und Koronararterien
35.98.30↔	Perkutanen-transluminalen Verschluss eines Ventrikelseptumdefektes	36.16↔	Zweifacher A. mammaria interna-Koronararterien Bypass
35.98.99↔	Sonstige Operationen an Herzsepten, sonstige	36.17↔	Abdomino-koronarer Arterien-Bypass
35.99.00↔	Sonstige Operationen an Herzklappen, n.n.bez.	36.19↔	Sonstige Bypass-Anastomose zur Myokard Revaskularisation
35.99.10↔	Sonstige Operationen bei kongenitalen Klappenanomalien des Herzens, n.n.bez.	36.2↔	Myokard-Revaskularisation mit Arterien-Implantat
35.99.11↔	Sonstige Operationen bei kongenitalen Klappenanomalien des Herzens, Aortenklappe	36.31↔	Transmyokardiale Revaskularisation am offenen Thorax
35.99.12↔	Sonstige Operationen bei kongenitalen Klappenanomalien des Herzens, Mitralklappe	36.32↔	Sonstige transmyokardiale Revaskularisation
35.99.13↔	Sonstige Operationen bei kongenitalen Klappenanomalien des Herzens, Pulmonalklappe	36.33↔	Endoskopische transmyokardiale Revaskularisation
35.99.14↔	Sonstige Operationen bei kongenitalen Klappenanomalien des Herzens, Trikuspidalklappe	36.34↔	Perkutane transmyokardiale Revaskularisation
35.99.15↔	Sonstige Operationen bei kongenitalen Klappenanomalien des Herzens, AV- oder Trunkusklappe	36.39.00↔	Sonstige Herz-Revaskularisation, n.n.bez.
35.99.19↔	Sonstige Operationen bei kongenitalen Klappenanomalien des Herzens, sonstige Klappe	36.39.10↔	Herz-Revaskularisation durch Koronararterienpatch
35.99.20↔	Sonstige Operationen an Herzklappen, minimal-invasiv	36.39.11↔	Revision eines Koronararterienbypass
35.99.99↔	Sonstige Operationen an Herzklappen, sonstige	36.39.12↔	Neuanlage eines Koronararterienbypass
36.03↔	Koronarangioplastik am offenen Thorax	36.39.13↔	Transposition von Koronararterien
36.09↔	Sonstige Koronararterien-Desobliteration	36.39.14↔	Herz-Revaskularisation mit freiem A. mammaria interna-Transplantat (IMA-Transplantat)
36.10.00↔	Aortokoronarer Bypass zur Myokard-Revaskularisation, n.n.bez.	36.39.99↔	Sonstige Herz-Revaskularisation, sonstige
36.10.11↔	Aortokoronarer Bypass zur Myokard-Revaskularisation, konventionell Technik	36.91↔	Korrektur eines Koronargefäß-Aneurysmas
36.10.12↔	Aortokoronarer Bypass zur Myokard-Revaskularisation, durch minimalinvasive Technik	36.99.00↔	Sonstige Operationen an Herzgefäßen n.n.bez.
36.10.13↔	Aortokoronarer Bypass zur Myokard-Revaskularisation mit Verstärkungstechnik des venösen Grafts, n.n.bez.	36.99.10↔	Intrakoronare Stammzelltherapie, n.n.bez.
36.10.19↔	Aortokoronarer Bypass zur Myokard-Revaskularisation, sonstige Technik	36.99.11↔	Intrakoronare Stammzelltherapie ohne Anreicherung von Stammzellfraktionen oder kultureller Vermehrung
36.10.99↔	Aortokoronarer Bypass zur Myokard-Revaskularisation, sonstige	36.99.12↔	Intrakoronare Stammzelltherapie mit Anreicherung von Stammzellfraktionen oder kultureller Vermehrung
36.11.00↔	(Aorto)koronarer Bypass an einer einzelnen Koronararterie, n.n.bez.	36.99.19↔	Intrakoronare Stammzelltherapie, sonstige
36.11.11↔	(Aorto)koronarer Bypass an einer einzelnen Koronararterie, konventionell Technik	36.99.20↔	Operationen bei kongenitalen Anomalien der Herzgefäße
36.11.12↔	(Aorto)koronarer Bypass an einer einzelnen Koronararterie, durch minimalinvasive Technik	36.99.30↔	Rekonstruktion des Koronarostiums
36.11.13↔	Aortokoronarer Bypass an einer Koronararterie mit Verstärkungstechnik des venösen Grafts	36.99.40↔	Sympathektomie der Koronararterien
36.11.19↔	(Aorto)koronarer Bypass an einer einzelnen Koronararterie, sonstige Technik	36.99.99↔	Sonstige Operationen an Herzgefäßen, sonstige
36.11.99↔	(Aorto)koronarer Bypass an einer einzelnen Koronararterie, sonstige	37.10↔	Inzision am Herzen n.n.bez.
36.12.00↔	(Aorto)koronarer Bypass an zwei Koronararterien, n.n.bez.	37.11.00↔	Kardiotomie, n.n.bez.
36.12.11↔	(Aorto)koronarer Bypass an zwei Koronararterien, konventionell Technik	37.11.10↔	Epikardiale, endokardiale und epimyokardiale Inzision
36.12.12↔	(Aorto)koronarer Bypass an zwei Koronararterien, durch minimalinvasive Technik	37.11.99↔	Kardiotomie, sonstige
36.12.13↔	Aortokoronarer Bypass an zwei Koronararterien mit Verstärkungstechnik des venösen Grafts	37.32↔	Aneurysmektomie am Herzen
36.12.19↔	(Aorto)koronarer (Aorto)koronarer Bypass an zwei Koronararterien, sonstige Technik	37.33.00↔	Exzision oder Destruktion von anderer Läsion oder Gewebe des Herzens, offener Zugang, n.n.bez.
36.12.99↔	(Aorto)koronarer Bypass an zwei Koronararterien, sonstige	37.33.10↔	Exzision oder Destruktion am Reizleitungssystem, offener Zugang, n.n.bez.
36.13.00↔	(Aorto)koronarer Bypass an drei Koronararterien, n.n.bez.	37.33.11↔	Exzision oder Destruktion am Reizleitungssystem, offener Zugang, ablativ Maßnahmen bei Tachyarrhythmie
36.13.11↔	(Aorto)koronarer Bypass an drei Koronararterien, konventionell Technik	37.33.19↔	Exzision oder Destruktion am Reizleitungssystem, offener Zugang, sonstige
		37.33.20↔	Exzision von anderer Läsion oder Gewebe des Herzens, offener Zugang
		37.33.30↔	Destruktion von anderer Läsion oder Gewebe des Herzens, offener Zugang
		37.33.99↔	Exzision oder Destruktion von anderer Läsion oder Gewebe des Herzens, offener Zugang, sonstige
		37.35↔	Partielle Ventrikulektomie
		37.41↔	Implantation von prothetischem herzunterstützendem System am Herzen
		37.49↔	Sonstige plastische Rekonstruktion am Herzen und Perikard

- 37.4x.00↔ Plastische Rekonstruktion von Herz und Perikard, n.n.bez.
37.4x.10↔ Naht des Perikardes (nach Verletzung)
37.4x.11↔ Plastische Rekonstruktion des Perikards, sonstige
37.4x.20↔ Naht des Myokardes (nach Verletzung)
37.4x.21↔ Plastische Rekonstruktion des Myokard, sonstige
37.4x.99↔ Plastische Rekonstruktion von Herz und Perikard, sonstige
37.52↔ Implantation eines kompletten Herzersatzsystems
37.62↔ Einsetzen von nicht-implantierbarem herzunterstützendem System
37.64.00↔ Entfernung von herzunterstützenden Systemen, n.n.bez.
37.64.10↔ Entfernung einer intraaortalen Ballonpumpe
37.64.20↔ Entfernung einer extrakorporalen Pumpe
37.64.30↔ Entfernung einer parakorporalen Pumpe
37.64.40↔ Entfernung eines kompletten Herzersatzsystems (Kunstherz)
37.64.50↔ Entfernung einer intrakorporalen Pumpe
37.64.60↔ Entfernung eines äußeren Myokardunterstützungssystems
37.64.70↔ Entfernung einer transvasal platzierten axialen Pumpe zur Kreislaufunterstützung
37.64.99↔ Entfernung von herzunterstützenden Systemen, sonstige
37.65.00↔ Implantation von äusserlichem herzunterstützendem System, n.n.bez.
37.65.10↔ Implantation (offen chirurgisch) einer extrakorporalen Pumpe (z.B. Kreislumpumpe oder Zentrifugalpumpe), n.n.bez.
37.65.11↔ Implantation (offen chirurgisch) einer extrakorporalen Pumpe (z.B. Kreislumpumpe oder Zentrifugalpumpe), univentrikulär
37.65.12↔ Implantation (offen chirurgisch) einer extrakorporalen Pumpe (z.B. Kreislumpumpe oder Zentrifugalpumpe), biventrikulär
37.65.19↔ Implantation (offen chirurgisch) einer extrakorporalen Pumpe (z.B. Kreislumpumpe oder Zentrifugalpumpe), sonstige
37.65.20↔ Implantation (offen chirurgisch) einer parakorporalen Pumpe, n.n.bez.
37.65.21↔ Implantation (offen chirurgisch) einer parakorporalen Pumpe, univentrikulär
37.65.22↔ Implantation (offen chirurgisch) einer parakorporalen Pumpe, biventrikulär
37.65.29↔ Implantation (offen chirurgisch) einer parakorporalen Pumpe, sonstige
37.65.99↔ Implantation von äusserlichem herzunterstützendem System, sonstige
37.66.00↔ Einsetzen von implantierbarem herzunterstützendem System, n.n.bez.
37.66.10↔ Implantation (offen chirurgisch) einer intrakorporalen Pumpe, n.n.bez.
37.66.11↔ Implantation (offen chirurgisch) einer intrakorporalen Pumpe, univentrikulär
37.66.12↔ Implantation (offen chirurgisch) einer intrakorporalen Pumpe, biventrikulär
37.66.19↔ Implantation (offen chirurgisch) einer intrakorporalen Pumpe, sonstige
37.66.99↔ Einsetzen von implantierbarem herzunterstützendem System, sonstige
37.67.00↔ Implantation eines herzmuskelstimulierenden Systems, n.n.bez.
37.67.11↔ Implantation oder Wechsel eines myokardmodulierenden Systems (CCM)
37.67.99↔ Implantation eines herzmuskelstimulierenden Systems, sonstige
37.91↔ Offene Herzmassage
37.99.00↔ Sonstige Operationen an Herz und Perikard, n.n.bez.
37.99.10↔ Intramyokardiale Stammzelltherapie, n.n.bez.
37.99.11↔ Intramyokardiale Stammzelltherapie ohne Anreicherung von Stammzellfraktionen oder kultureller Vermehrung
37.99.12↔ Intramyokardiale Stammzelltherapie mit Anreicherung von Stammzellfraktionen oder kultureller Vermehrung
37.99.19↔ Intramyokardiale Stammzelltherapie, sonstige
37.99.20↔ Operationen bei kongenitalen Anomalien des Herzens, n.n.bez.
37.99.21↔ Korrektur eines Double-outlet-right-ventricle vom Fallot-Typ
37.99.22↔ Korrektur eines sonstigen Double-outlet-right-ventricle
37.99.23↔ Operation an einem funktionell/morphologisch univentrikulären Herzen
37.99.24↔ Korrektur eines Cor triatriatum
37.99.25↔ Korrektur eines Absent Pulmonary Valve Syndrom
37.99.29↔ Operationen bei kongenitalen Anomalien des Herzens, sonstige
37.99.30↔ Ligatur eines Herzohres
37.99.80↔ Reoperation an Herz und Perikard
37.99.99↔ Sonstige Operationen an Herz und Perikard, sonstige
38.04.00↔ Inzision der Aorta, n.n.bez.
38.04.10↔ Inzision von Aorta ascendens und Aortenbogen
38.04.20↔ Inzision der Aorta descendens
38.04.30↔ Inzision der Aorta abdominalis
38.04.99↔ Inzision der Aorta, sonstige
38.05.00↔ Inzision von anderen thorakalen Gefässen, n.n.bez.
38.05.10↔ Inzision von anderen thorakalen Arterien
38.05.20↔ Inzision von thorakalen Venen, n.n.bez.
38.05.21↔ Inzision von thorakalen tiefen Venen
38.05.29↔ Inzision von thorakalen Venen, sonstige
38.05.99↔ Inzision von anderen thorakalen Gefässen, sonstige
38.07.00↔ Inzision von abdominalen Venen, n.n.bez.
38.07.10↔ Inzision von tiefen abdominalen Venen, n.n.bez.
38.07.11↔ Inzision der V. cava inferior
38.07.12↔ Inzision der V. iliaca
38.07.19↔ Inzision von tiefen abdominalen Venen, sonstige
38.07.99↔ Inzision von abdominalen Venen, sonstige
38.15.00↔ Endarterektomie der anderen thorakalen Gefässe, n.n.bez.
38.15.10↔ Endarterektomie der A. subclavia
38.15.20↔ Endarterektomie des Truncus brachiocephalicus
38.15.30↔ Endarterektomie der A. pulmonalis
38.15.40↔ Endarterektomie der V. pulmonalis
38.15.99↔ Endarterektomie der anderen thorakalen Gefässe, sonstige
38.34.00↔ Resektion der Aorta mit Anastomose, n.n.bez.
38.34.10↔ Resektion der Aorta ascendens und des Aortenbogens mit Anastomose
38.34.20↔ Resektion der Aorta descendens mit Anastomose
38.34.30↔ Resektion der Aorta abdominalis mit Anastomose
38.34.99↔ Resektion der Aorta mit Anastomose, sonstige
38.35.00↔ Resektion von thorakalen Gefässen mit Anastomose, n.n.bez.
38.35.10↔ Resektion von thorakalen Arterien mit Anastomose, n.n.bez.
38.35.11↔ Resektion der A. subclavia mit Anastomose
38.35.12↔ Resektion des Truncus brachiocephalicus mit Anastomose
38.35.13↔ Resektion der A. pulmonalis mit Anastomose
38.35.19↔ Resektion von thorakalen Arterien mit Anastomose, sonstige
38.35.20↔ Resektion von thorakalen Venen mit Anastomose, n.n.bez.
38.35.21↔ Resektion der V. pulmonalis mit Anastomose
38.35.22↔ Resektion der V. subclavia mit Anastomose
38.35.23↔ Resektion der V. cava superior mit Anastomose
38.35.28↔ Resektion von thorakalen von sonstigen tiefen Venen mit Anastomose
38.35.29↔ Resektion von thorakalen Venen mit Anastomose, sonstige
38.35.99↔ Resektion von thorakalen Gefässen mit Anastomose, sonstige
39.0x.00↔ Shunt einer systemischen zur Pulmonalarterie, n.n.bez.
39.0x.10↔ Anastomose zwischen A. subclavia und A. pulmonalis (Blalock-Taussig)
39.0x.11↔ Anastomose zwischen Aorta und A. pulmonalis dextra (Waterston-Cooley)
39.0x.12↔ Anastomose zwischen Aorta descendens und A. pulmonalis sinistra (Potts-Smith)
39.0x.13↔ Anastomose zwischen A. pulmonalis sinistra und A. pulmonalis dextra
39.0x.20↔ Prothesenshunt zwischen A. pulmonalis und Aorta, zentral
39.0x.21↔ Prothesenshunt zwischen A. pulmonalis und Aorta, peripher
39.0x.23↔ Pulmonalarterielles BANDING
39.0x.24↔ Shunt einer systemischen zur Pulmonalarterie, Damus-Kay-Stansel-Operation
39.0x.99↔ Shunt einer systemischen zur Pulmonalarterie, sonstige
39.21.00↔ Anastomose von der V. cava zur A. pulmonalis, n.n.bez.
39.21.10↔ Glenn-Operation an einem funktionell/morphologisch univentrikulären Herzen
39.21.99↔ Anastomose von der V. cava zur A. pulmonalis, sonstige
39.49.00↔ Sonstige Revision nach vaskulärem Eingriff, n.n.bez.
39.49.10↔ Revision einer Gefäßanastomose
39.49.20↔ Revision eines vaskulären Implantates
39.49.21↔ Wechsel eines vaskulären Implantates
39.49.22↔ Entfernung eines vaskulären Implantates
39.49.30↔ Ersatz eines kardialen Conduit
39.49.99↔ Sonstige Revision nach vaskulärem Eingriff, sonstige

39.56.00↔	Plastische Rekonstruktion eines Blutgefäßes mit Gewebe-Patch, n.n.bez.	39.57.13↔	Plastische Rekonstruktion der V. jugularis mit synthetischem Patch Graft
39.56.10↔	Plastische Rekonstruktion von Gefäßen an Kopf und Hals mit Gewebe-Patch, n.n.bez.	39.57.19↔	Plastische Rekonstruktion von Gefäßen an Kopf und Hals mit synthetischem Patch Graft, sonstige
39.56.11↔	Plastische Rekonstruktion von intrakraniellen Gefäßen mit Gewebe-Patch	39.57.20↔	Plastische Rekonstruktion von Gefäßen der oberen Extremität mit synthetischem Patch Graft, n.n.bez.
39.56.12↔	Plastische Rekonstruktion der V. jugularis mit Gewebe-Patch	39.57.21↔	Plastische Rekonstruktion von Arterien der oberen Extremität mit synthetischem Patch Graft
39.56.19↔	Plastische Rekonstruktion von Gefäßen an Kopf und Hals mit Gewebe-Patch, sonstige	39.57.22↔	Plastische Rekonstruktion der V. subclavia, V. axillaris und V. brachiocephalica mit synthetischem Patch Graft
39.56.20↔	Plastische Rekonstruktion von Gefäßen der oberen Extremität mit Gewebe-Patch, n.n.bez.	39.57.23↔	Plastische Rekonstruktion von sonstigen tiefen Venen der oberen Extremitäten mit synthetischem Patch Graft
39.56.21↔	Plastische Rekonstruktion von Arterien der oberen Extremität mit Gewebe-Patch	39.57.29↔	Plastische Rekonstruktion von Gefäßen der oberen Extremität mit synthetischem Patch Graft, sonstige
39.56.22↔	Plastische Rekonstruktion der V. subclavia, V. axillaris und V. brachiocephalica mit Gewebe-Patch	39.57.30↔	Plastische Rekonstruktion von thorakalen Gefäßen mit synthetischem Patch Graft, n.n.bez.
39.56.23↔	Plastische Rekonstruktion von sonstigen tiefen Venen der oberen Extremitäten mit Gewebe-Patch	39.57.31↔	Plastische Rekonstruktion der thorakalen Aorta mit synthetischem Patch Graft
39.56.29↔	Plastische Rekonstruktion von Gefäßen der oberen Extremität mit Gewebe-Patch, sonstige	39.57.32↔	Plastische Rekonstruktion der V. pulmonalis mit synthetischem Patch Graft
39.56.30↔	Plastische Rekonstruktion von thorakalen Gefäßen mit Gewebe-Patch, n.n.bez.	39.57.33↔	Plastische Rekonstruktion der V. cava superior mit synthetischem Patch Graft
39.56.31↔	Plastische Rekonstruktion der thorakalen Aorta mit Gewebe-Patch	39.57.39↔	Plastische Rekonstruktion von thorakalen Gefäßen mit synthetischem Patch Graft, sonstige
39.56.32↔	Plastische Rekonstruktion der V. pulmonalis mit Gewebe-Patch	39.57.40↔	Plastische Rekonstruktion abdominaler Arterien mit synthetischem Patch Graft, n.n.bez.
39.56.33↔	Plastische Rekonstruktion der V. cava superior mit Gewebe-Patch	39.57.41↔	Plastische Rekonstruktion der abdominalen Aorta mit synthetischem Patch Graft
39.56.39↔	Plastische Rekonstruktion von thorakalen Gefäßen mit Gewebe-Patch, sonstige	39.57.42↔	Plastische Rekonstruktion des Truncus coeliacus mit synthetischem Patch Graft
39.56.40↔	Plastische Rekonstruktion abdominaler Arterien mit Gewebe-Patch, n.n.bez.	39.57.43↔	Plastische Rekonstruktion der A. gastrica mit synthetischem Patch Graft
39.56.41↔	Plastische Rekonstruktion der abdominalen Aorta mit Gewebe-Patch	39.57.44↔	Plastische Rekonstruktion der A. hepatica mit synthetischem Patch Graft
39.56.42↔	Plastische Rekonstruktion des Truncus coeliacus mit Gewebe-Patch	39.57.45↔	Plastische Rekonstruktion der A. lienalis mit synthetischem Patch Graft
39.56.43↔	Plastische Rekonstruktion der A. gastrica mit Gewebe-Patch	39.57.46↔	Plastische Rekonstruktion der A. renalis mit synthetischem Patch Graft
39.56.44↔	Plastische Rekonstruktion der A. hepatica mit Gewebe-Patch	39.57.47↔	Plastische Rekonstruktion der A. mesenterica mit synthetischem Patch Graft
39.56.45↔	Plastische Rekonstruktion der A. lienalis mit Gewebe-Patch	39.57.48↔	Plastische Rekonstruktion der A. iliaca mit synthetischem Patch Graft
39.56.46↔	Plastische Rekonstruktion der A. renalis mit Gewebe-Patch	39.57.49↔	Plastische Rekonstruktion abdominaler Arterien mit synthetischem Patch Graft, sonstige
39.56.47↔	Plastische Rekonstruktion der A. mesenterica mit Gewebe-Patch	39.57.50↔	Plastische Rekonstruktion abdominaler Venen mit synthetischem Patch Graft, n.n.bez.
39.56.48↔	Plastische Rekonstruktion der A. iliaca mit Gewebe-Patch	39.57.51↔	Plastische Rekonstruktion der V. cava inferior mit synthetischem Patch Graft
39.56.49↔	Plastische Rekonstruktion abdominaler Arterien mit Gewebe-Patch, sonstige	39.57.52↔	Plastische Rekonstruktion der V. iliaca mit synthetischem Patch Graft
39.56.50↔	Plastische Rekonstruktion abdominaler Venen mit Gewebe-Patch, n.n.bez.	39.57.59↔	Plastische Rekonstruktion abdominaler Venen mit synthetischem Patch Graft, sonstige
39.56.51↔	Plastische Rekonstruktion der V. cava inferior mit Gewebe-Patch	39.57.60↔	Plastische Rekonstruktion von Gefäßen der unteren Extremität mit synthetischem Patch Graft, n.n.bez.
39.56.52↔	Plastische Rekonstruktion der V. iliaca mit Gewebe-Patch	39.57.61↔	Plastische Rekonstruktion von Arterien der unteren Extremität mit synthetischem Patch Graft
39.56.59↔	Plastische Rekonstruktion abdominaler Venen mit Gewebe-Patch, sonstige	39.57.62↔	Plastische Rekonstruktion der V. femoralis und V. poplitea mit synthetischem Patch Graft
39.56.60↔	Plastische Rekonstruktion von Gefäßen der unteren Extremität mit Gewebe-Patch, n.n.bez.	39.57.63↔	Plastische Rekonstruktion von sonstigen tiefen Venen der unteren Extremitäten mit synthetischem Patch Graft
39.56.61↔	Plastische Rekonstruktion von Arterien der unteren Extremität mit Gewebe-Patch	39.57.64↔	Plastische Rekonstruktion von oberflächlichen Venen des Oberschenkels mit synthetischem Patch Graft
39.56.62↔	Plastische Rekonstruktion der V. femoralis und V. poplitea mit Gewebe-Patch	39.57.69↔	Plastische Rekonstruktion von Gefäßen der unteren Extremität mit synthetischem Patch Graft, sonstige
39.56.63↔	Plastische Rekonstruktion von sonstigen tiefen Venen der unteren Extremitäten mit Gewebe-Patch	39.57.99↔	Plastische Rekonstruktion mit synthetischem Patch Graft, sonstige
39.56.64↔	Plastische Rekonstruktion von oberflächlichen Venen des Oberschenkels mit Gewebe-Patch	39.58↔	Plastische Rekonstruktion eines Blutgefäßes mit Patch Graft n.n.bez.
39.56.69↔	Plastische Rekonstruktion von Gefäßen der unteren Extremität mit Gewebe-Patch, sonstige	54.95↔	Inzision des Peritoneums
39.56.99↔	Plastische Rekonstruktion eines Blutgefäßes mit Gewebe-Patch, sonstige		
39.57.00↔	Plastische Rekonstruktion mit synthetischem Patch Graft, n.n.bez.		
39.57.10↔	Plastische Rekonstruktion von Gefäßen an Kopf und Hals mit synthetischem Patch Graft, n.n.bez.		
39.57.11↔	Plastische Rekonstruktion von intrakraniellen Gefäßen mit synthetischem Patch Graft		
39.57.12↔	Plastische Rekonstruktion von extrakraniellen Arterien an Kopf und Hals mit synthetischem Patch Graft		

ADRG P03**Neugeborenes, Aufnahmegegewicht 1000 - 1499 g mit signifikanter OR-Prozedur oder Beatmung > 95 Stunden**

Aufnahmegegewicht < 1500 g und (jede OR-Prozedur außer Tabelle P03-1 oder Dauer der maschinellen Beatmung > 95 Stunden)

DRG P03A**Neugeborenes, Aufnahmegegewicht 1000 - 1499 g mit mehreren schweren Problemen, mit Beatmung > 479 Stunden**

Mehrere schwere Probleme beim Neugeborenen und Dauer der maschinellen Beatmung > 95 Stunden und Dauer der maschinellen Beatmung > 479 Stunden

DRG P03B**Neugeborenes, Aufnahmegegewicht 1000 - 1499 g, mit mehreren schweren Problemen, mit Beatmung > 95 und < 241 Stunden**

Mehrere schwere Probleme beim Neugeborenen und Dauer der maschinellen Beatmung > 95 Stunden

DRG P03C**Neugeborenes, Aufnahmegegewicht 1000 - 1499 g mit signifikanter OR-Prozedur oder Beatmung > 95 Stunden****Prozedur P03-1**

25.92↔	Linguale Frenulektomie	53.12↔	Beidseitige Operation von indirekten Inguinalhernien
53.00↔	Einseitige Operation einer Inguinalhernie, n.n.bez.	53.13↔	Beidseitige Operation von Inguinalhernien, einer direkten und einer indirekten
53.01↔	Einseitige Operation einer direkten Inguinalhernie	53.14↔	Beidseitige Operation von direkten Inguinalhernien mit Transplantat oder Prothese
53.02↔	Einseitige Operation einer indirekten Inguinalhernie	53.15↔	Beidseitige Operation von indirekten Inguinalhernien mit Transplantat oder Prothese
53.03↔	Einseitige Operation einer direkten Inguinalhernie mit Transplantat oder Prothese	53.16↔	Beidseitige Operation von Inguinalhernien, einer direkten und einer indirekten mit Transplantat oder Prothese
53.04↔	Operation einer indirekten Inguinalhernie mit Transplantat oder Prothese	53.17↔	Beidseitige Operation von Inguinalhernien mit Transplantat oder Prothese, n.n.bez.
53.05↔	Operation einer Inguinalhernie mit Transplantat oder Prothese, n.n.bez.	64.0↔	Zirkumzision
53.10↔	Beidseitige Operation von Inguinalhernien, n.n.bez.		
53.11↔	Beidseitige Operation von direkten Inguinalhernien		

ADRG P04**Neugeborenes, Aufnahmegegewicht 1500 - 1999 g mit signifikanter OR-Prozedur oder Beatmung > 95 Stunden**

Aufnahmegegewicht < 2000 g und (jede OR-Prozedur außer Tabelle P04-1 oder Dauer der maschinellen Beatmung > 95 Stunden)

DRG P04A**Neugeborenes, Aufnahmegegewicht 1000 - 1999 g mit Beatmung > 240 Stunden, mit mehreren schweren Problemen oder mehrzeitigen komplexen OR-Prozeduren**

(Mehrere schwere Probleme beim Neugeborenen oder Mehrzeitige komplexe OR-Prozeduren) und Dauer der maschinellen Beatmung > 240 Stunden

DRG P04B**Neugeborenes, Aufnahmegegewicht 1500 - 1999 g mit signifikanter OR-Prozedur oder Beatmung > 95 und < 241 Stunden, mit mehreren schweren Problemen oder mehrzeitigen komplexen OR-Prozeduren**

Mehrere schwere Probleme beim Neugeborenen oder Mehrzeitige komplexe OR-Prozeduren

DRG P04C**Neugeborenes, Aufnahmegegewicht 1500 - 1999 g mit signifikanter OR-Prozedur oder Beatmung > 95 Stunden, ohne mehrere schwere Probleme, ohne mehrzeitige komplexe OR-Prozeduren****Prozedur P04-1**

25.92↔	Linguale Frenulektomie	53.10↔	Beidseitige Operation von Inguinalhernien, n.n.bez.
53.00↔	Einseitige Operation einer Inguinalhernie, n.n.bez.	53.11↔	Beidseitige Operation von direkten Inguinalhernien
53.01↔	Einseitige Operation einer direkten Inguinalhernie	53.12↔	Beidseitige Operation von indirekten Inguinalhernien
53.02↔	Einseitige Operation einer indirekten Inguinalhernie	53.13↔	Beidseitige Operation von Inguinalhernien, einer direkten und einer indirekten
53.03↔	Einseitige Operation einer direkten Inguinalhernie mit Transplantat oder Prothese	53.14↔	Beidseitige Operation von direkten Inguinalhernien mit Transplantat oder Prothese
53.04↔	Operation einer indirekten Inguinalhernie mit Transplantat oder Prothese	53.15↔	Beidseitige Operation von indirekten Inguinalhernien mit Transplantat oder Prothese
53.05↔	Operation einer Inguinalhernie mit Transplantat oder Prothese, n.n.bez.		

53.16↔	Beidseitige Operation von Inguinalhernien, einer direkten und einer indirekten mit Transplantat oder Prothese	64.0↔	Zirkumzision
53.17↔	Beidseitige Operation von Inguinalhernien mit Transplantat oder Prothese, n.n.bez.		

ADRG P05 Neugeborenes, Aufnahmegegewicht > 1999 g mit signifikanter OR-Prozedur oder Beatmung > 95 Stunden

(Aufnahmegegewicht < 2500 g oder Aufnahmegegewicht > 2499 g und (jede OR-Prozedur außer Tabelle P05-4 oder Dauer der maschinellen Beatmung > 95 Stunden) oder Aufnahmegegewicht > 2499 g und keine OR-Prozedur und keine Prozedur in Tabelle P05-5 und Dauer der maschinellen Beatmung < 25 Stunden und keine Diagnose in Tabelle P05-1 und (Verweildauer ist gleich 1 Tag oder Prozedur nicht in Tabelle P05-6 und keine Diagnose in Tabelle P05-2) und Diagnose in Tabelle P05-3) und (jede OR-Prozedur außer Tabelle P05-4 oder Dauer der maschinellen Beatmung > 95 Stunden)

DRG P05A Neugeborenes, Aufnahmegegewicht > 1999 g mit signifikanter OR-Prozedur oder Beatmung > 95 Stunden oder mit mehrzeitigen komplexen OR-Prozeduren, mit mehreren schweren Problemen

Mehrere schwere Probleme beim Neugeborenen und (Dauer der maschinellen Beatmung > 95 Stunden oder Mehrzeitige komplexe OR-Prozeduren)

DRG P05B Neugeborenes, Aufnahmegegewicht > 1999 g mit signifikanter OR-Prozedur, mit mehreren schweren Problemen, ohne mehrzeitige komplexe OR-Prozeduren, ohne Beatmung > 95 Stunden

Mehrere schwere Probleme beim Neugeborenen

DRG P05C Neugeborenes, Aufnahmegegewicht > 1999 g mit signifikanter OR-Prozedur oder Beatmung > 95 Stunden, ohne mehrere schwere Probleme

Diagnose P05-1

A01.0	Typhus abdominalis	A15.3	LungenTB, durch so u nnbez Untersuchungsverf gesichert
A01.1	Paratyphus A	A15.7	Primäre TB Atmungsorgane, bakt, molbiol od histol gesichert
A01.2	Paratyphus B	A15.9	Nnbez TB Atmungsorgane, bakt, molekbiol od histol gesich
A01.3	Paratyphus C	A16.0	Lungentuberkulose, bakt, molbiol u histol n gesichert
A01.4	Paratyphus, nnbez	A16.1	Lungentuberkulose, bakt, molbiol u hist Unt n durchgef
A02.0	Salmonellenenteritis	A16.2	LungenTB oh Angabe bakt, molekularbiolog od histol Sicher
A02.1	Salmonellensepsis	A16.7	Prim TB AtmOrg oh Ang bakt, molekularbiol od hist Sich
A02.2	Lokalisierte Salmonelleninfektionen	A16.9	Nnbez TB AtmOrg oh Ang bakt, molekbiol od hist Sich
A02.8	Sonstige nbez Salmonelleninfektionen	A17.0	Tuberkulöse Meningitis
A02.9	Salmonelleninfektion, nnbez	A17.1	Meningeales Tuberkulom
A03.0	Shigellose durch Shigella dysenteriae	A17.8	Sonstige Tuberkulose Nervensystem
A03.1	Shigellose durch Shigella flexneri	A17.9	Tuberkulose des Nervensystems, nnbez
A03.2	Shigellose durch Shigella boydii	A18.5	Tuberkulose des Auges
A03.3	Shigellose durch Shigella sonnei	A26.0	Haut-Erysipeloid
A03.8	Sonstige Shigellosen	A26.7	Erysipelothrix-Sepsis
A03.9	Shigellose, nnbez	A26.8	Sonstige Formen des Erysipeloids
A04.0	Darminfektion durch enteropathogene E coli	A26.9	Erysipeloid, nnbez
A04.1	Darminfektion durch enterotoxinbildende E coli	A27.0	Leptospirosis icterohaemorrhagica [Weil-Krankheit]
A04.2	Darminfektion durch enteroinvasive E coli	A27.8	Sonstige Formen der Leptospirose
A04.3	Darminfektion durch enterohämorrhagische E coli	A27.9	Leptospirose, nnbez
A04.4	Sonstige Darminfektionen durch Escherichia coli	A28.0	Pasteurellose
A04.5	Enteritis durch Campylobacter	A28.1	Katzenkratzkrankheit
A04.6	Enteritis durch Yersinia enterocolitica	A28.2	Extraintestinale Yersiniose
A04.7	Enterokolitis durch Clostridium difficile	A28.8	Sonst nbez bakterielle Zoonosen, aonkl
A04.8	Sonst nbez bakterielle Darminfektionen	A28.9	Bakterielle Zoonose, nnbez
A05.0	Lebensmittelvergiftung durch Staphylokokken	A32.0	Kutane Listeriose
A05.1	Botulismus	A32.1	Meningitis und Meningoenzephalitis durch Listerien
A05.2	Lebensmittelvergiftung durch Clostr perfring [Clostr welchii]	A32.7	Listeriensepsis
A05.3	Lebensmittelvergiftung durch Vibrio parahaemolyticus	A32.8	Sonstige Formen der Listeriose
A08.1	Akute Gastroenteritis Norovirus [Norwalk-Virus]	A32.9	Listeriose, nnbez
A08.5	Sonstige nbez Darminfektionen	A33	Tetanus neonatorum
A09.0	Sonstige u nnbez Gastroenteritis u Kolitis infek Ursprung	A35	Sonstiger Tetanus
A09.9	Sonstige u nnbez Gastroenteritis u Kolitis nnbez Ursprung	A37.0	Keuchhusten durch Bordetella pertussis
A15.0	LuTB, d mikr Unt Sput ges, m/o Nachw d Kult o molbiol Verf	A37.1	Keuchhusten durch Bordetella parapertussis
A15.1	Lungentuberkulose, nur durch Kultur gesichert	A37.8	Keuchhusten durch sonstige Bordetella-Spezies
A15.2	Lungentuberkulose, histologisch gesichert	A37.9	Keuchhusten, nnbez

A39.0	Meningokokkenmeningitis	B06.0	Röteln mit neurologischen Komplikationen
A39.1	Waterhouse-Friderichsen-Syndrom	B06.8	Röteln mit sonstigen Komplikationen
A39.2	Akute Meningokokkensepsis	B08.5	Vesikuläre Pharyngitis durch Enteroviren
A39.3	Chronische Meningokokkensepsis	B15.0	Virushepatitis A mit Coma hepaticum
A39.4	Meningokokkensepsis, nnbez	B15.9	Virushepatitis A ohne Coma hepaticum
A39.5	Herzkrankheit durch Meningokokken	B16.0	Akut VirHep B m DeltaVir (Begleitinfekt) u mit Coma hep
A40.0	Sepsis durch Streptokokken, Gruppe A	B16.1	Akut VirHep B m DeltaVir (Begleitinfekt) u oh Coma hep
A40.1	Sepsis durch Streptokokken, Gruppe B	B16.2	Akute Vir-Hep B oh Delta-Virus m Coma hep
A40.2	Sepsis durch Streptokokken, Gruppe D	B16.9	Akut Vir-Hep B oh Delta-Virus u oh Coma hep
A40.3	Sepsis durch Streptococcus pneumoniae	B17.0	Akut Delta-Virus-(Super-)Inf, Hep-B-(Virus-)Träger
A40.8	Sonst Sepsis durch Streptokokken	B17.1	Akute Virushepatitis C
A40.9	Sepsis durch Streptokokken, nicht näher bezeichnet	B17.2	Akute Virushepatitis E
A41.0	Sepsis durch Staphylococcus aureus	B17.8	Sonstige nbez akute Virushepatitis
A41.1	Sepsis durch sonstige näher bezeichnete Staphylokokken	B17.9	Akute Virushepatitis, nnbez
A41.2	Sepsis durch nnbez Staphylokokken	B18.0	Chronische Virushepatitis B m Delta-Virus
A41.3	Sepsis durch Haemophilus influenzae	B18.1	Chronische Virushepatitis B oh Delta-Virus
A41.4	Sepsis durch Anaerobier	B18.2	Chronische Virushepatitis C
A41.51	Sepsis durch Escherichia coli [E coli]	B18.8	Sonstige chronische Virushepatitis
A41.52	Sepsis durch Pseudomonas	B18.9	Chronische Virushepatitis, nnbez
A41.58	Sepsis durch sonstige gramnegative Erreger	B19.0	Nnbez Virushepatitis m hepatischem Koma
A41.8	Sonstige nbez Sepsis	B19.9	Nnbez Virushepatitis oh hepatisches Koma
A46	Erysipel [Wundrose]	B20	Infekt/paras KH infolge HIV-KH [Hum Immdef-Vir-KH]
A48.0	Gasbrand [Gasödem]	B21	BNB infolge HIV-KH [Hum Immundefiz-Virus-KH]
A48.1	Legionellose mit Pneumonie	B22	Sonst nbez KH infolge HIV-KH [Hum Immdef-Vir-KH]
A48.2	Legionellose ohne Pneumonie [Pontiac-Fieber]	B23.0	Akutes HIV-Infektionssyndrom
A50.0	Floride konnatale Frühsyphilis	B23.8	Sonstige nbez Krankheitszustände infolge HIV-KH
A50.1	Latente konnatale Frühsyphilis	B24	Nnbez HIV-KH [Humane Immundefizienz-Virus-KH]
A50.2	Konnatale Frühsyphilis, nnbez	B25.0	Pneumonie durch Zytomegalieviren
A50.3	Konnatale spätsyphilitische Augenkrankheit	B25.1	Hepatitis durch Zytomegalieviren
A50.4	Konnat spätauftret Neurosyphilis [Juv Neurosyph]	B25.2	Pankreatitis durch Zytomegalieviren
A71.1	Aktives Stadium des Trachoms	B25.80	Infekt des Verdauungstraktes durch Zytomegalieviren
A74.8	Sonstige Chlamydienkrankheiten	B25.88	Sonstige Zytomegalie
A81.1	Subakute sklerosierende Panenzephalitis	B25.9	Zytomegalie, nnbez
A86	Virusenzephalitis, nnbez	B26.0	Mumps-Orchitis
A87.0	Meningitis durch Enteroviren	B26.1	Mumps-Meningitis
A89	Virusinfektion des ZNS, nicht näher bezeichnet	B26.2	Mumps-Enzephalitis
A96.0	Hämorrhagisches Fieber durch Junin-Viren	B26.3	Mumps-Pankreatitis
A96.1	Hämorrhagisches Fieber durch Machupo-Viren	B26.8	Mumps mit sonstigen Komplikationen
A96.2	Lassa-Fieber	B27.0	Mononukleose durch Gamma-Herpesviren
A96.8	Sonstiges hämorrhagisches Fieber durch Arenaviren	B27.1	Mononukleose durch Zytomegalieviren
A96.9	Hämorrhagisches Fieber durch Arenaviren, nnbez	B27.8	Sonstige infektiöse Mononukleose
A98.3	Marburg-Viruskrankheit	B27.9	Infektiöse Mononukleose, nnbez
A98.5	Hämorrhagisches Fieber mit renalem Syndrom	B30.1	Konjunktivitis durch Adenoviren
B00.0	Ekzema herpeticatum Kaposi	B30.3	Akute epidem hämorrhag Konjunktivitis (durch Enteroviren)
B00.1	Dermatitis vesicularis d Herpesviren	B33.2	Karditis durch Viren
B00.2	Gingivostomatitis herpetica u Pharyngotonsillitis herpetica	B34.0	Infektion durch Adenoviren nnbez Lok
B00.3	Meningitis durch Herpesviren	B37.1	Kandidose der Lunge
B00.4	Enzephalitis durch Herpesviren	B37.2	Kandidose der Haut und der Nägel
B00.5	Augenkrankheit durch Herpesviren	B37.4	Kandidose an sonst Lok des Urogenitalsystems
B00.7	Disseminierte Herpesvirus-KH	B37.5	Candida-Meningitis
B00.8	Sonstige Infektionsformen durch Herpesviren	B37.6	Candida-Endokarditis
B00.9	Infektion durch Herpesviren, nnbez	B37.81	Candida-Ösophagitis
B01.0	Varizellen-Meningitis	B38.0	Akute Kokzidioidomykose Lunge
B01.1	Varizellen-Enzephalitis	B38.1	Chronische Kokzidioidomykose der Lunge
B01.2	Varizellen-Pneumonie	B38.2	Kokzidioidomykose der Lunge, nnbez
B01.8	Varizellen mit sonstigen Komplikationen	B38.3	Kokzidioidomykose der Haut
B01.9	Varizellen ohne Komplikation	B38.4	Kokzidioidomykose der Meningen
B02.0	Zoster-Enzephalitis	B38.7	Disseminierte Kokzidioidomykose
B02.1	Zoster-Meningitis	B38.8	Sonstige Formen der Kokzidioidomykose
B02.2	Zoster m Beteiligung anderer Abschnitte des Nervensystems	B39.0	Akute Histoplasmose Lunge durch Histoplasma capsulatum
B02.3	Zoster ophthalmicus	B39.1	Chron Histoplasmose Lunge durch Histoplasma capsulatum
B02.7	Zoster generalisatus	B39.2	Histoplasm Lunge durch Histoplasma capsulatum, nnbez
B02.8	Zoster mit sonstigen Komplikationen	B40.0	Akute Blastomykose der Lunge
B02.9	Zoster ohne Komplikation	B40.1	Chronische Blastomykose der Lunge
B05.0	Masern, kompliziert durch Enzephalitis	B40.2	Blastomykose der Lunge, nnbez
B05.1	Masern, kompliziert durch Meningitis	B40.3	Blastomykose der Haut
B05.2	Masern, kompliziert durch Pneumonie	B40.7	Disseminierte Blastomykose
B05.3	Masern, kompliziert durch Otitis media	B40.8	Sonstige Formen der Blastomykose
B05.4	Masern mit Darmkomplikationen	B40.9	Blastomykose, nnbez
B05.8	Masern mit sonstigen Komplikationen	B41.0	Parakokzidioidomykose der Lunge

B41.7	Disseminierte Parakokzidioidomykose	C04.1	Bösartige Neubildung: Seitlicher Teil des Mundbodens
B41.8	Sonstige Formen der Parakokzidioidomykose	C04.8	BNB: Mundboden, mehrere Teilbereiche überlappend
B41.9	Parakokzidioidomykose, nnbez	C04.9	Bösartige Neubildung: Mundboden, nicht näher bezeichnet
B44.0	Invasive Aspergillose der Lunge	C05.0	Bösartige Neubildung: Harter Gaumen
B44.1	Sonstige Aspergillose der Lunge	C05.1	Bösartige Neubildung: Weicher Gaumen
B44.2	Aspergillose der Tonsillen	C05.2	Bösartige Neubildung: Uvula
B44.7	Disseminierte Aspergillose	C05.8	BNB: Gaumen, mehrere Teilbereiche überlappend
B44.8	Sonstige Formen der Aspergillose	C05.9	Bösartige Neubildung: Gaumen, nicht näher bezeichnet
B44.9	Aspergillose, nnbez	C06.0	Bösartige Neubildung: Wangenschleimhaut
B45.0	Kryptokokkose der Lunge	C06.1	Bösartige Neubildung: Vestibulum oris
B45.1	Kryptokokkose des Gehirns	C06.2	Bösartige Neubildung: Retromolarregion
B45.2	Kryptokokkose der Haut	C06.8	BNB: Sonst u nnbez Teile Mund, mehrere Teilber überlapp
B45.3	Kryptokokkose der Knochen	C06.9	Bösartige Neubildung: Mund, nicht näher bezeichnet
B45.7	Disseminierte Kryptokokkose	C07	Bösartige Neubildung der Parotis
B45.8	Sonstige Formen der Kryptokokkose	C08.0	Bösartige Neubildung: Glandula submandibularis
B45.9	Kryptokokkose, nnbez	C08.1	Bösartige Neubildung: Glandula sublingualis
B46.0	Mukormykose der Lunge	C08.8	BNB: Große Speicheldrüsen, mehrere Teilbereiche überlapp
B46.1	Rhinozerebrale Mukormykose	C08.9	Bösartige Neubildung: Große Speicheldrüse, nnbez
B46.2	Mukormykose des Magen-Darmtraktes	C09.0	Bösartige Neubildung: Fossa tonsillaris
B46.3	Mukormykose der Haut	C09.1	Bösartige Neubildung: Gaumenbogen (vorderer) (hinterer)
B46.4	Disseminierte Mukormykose	C09.8	BNB: Tonsille, mehrere Teilbereiche überlappend
B46.5	Mukormykose, nnbez	C10.0	Bösartige Neubildung: Vallecule epiglottica
B46.8	Sonstige Formen der Zygomycose	C10.1	Bösartige Neubildung: Vorderfläche der Epiglottis
B46.9	Zygomycose, nnbez	C10.2	Bösartige Neubildung: Seitenwand des Oropharynx
B47.0	Eumyzetom	C10.3	Bösartige Neubildung: Hinterwand des Oropharynx
B47.1	Aktinomyzetom	C10.4	Bösartige Neubildung: Kiemengang
B48.2	Allescheriose	C10.8	BNB: Oropharynx, mehrere Teilbereiche überlappend
B48.7	Mykosen durch opportunistisch-pathogene Pilze	C10.9	Bösartige Neubildung: Oropharynx, nicht näher bezeichnet
B50.0	Malaria tropica mit zerebralen Komplikationen	C11.0	Bösartige Neubildung: Obere Wand des Nasopharynx
B50.8	Sonst schwere Formen od Komplikat der Malaria tropica	C11.1	Bösartige Neubildung: Hinterwand des Nasopharynx
B50.9	Malaria tropica, nnbez	C11.2	Bösartige Neubildung: Seitenwand des Nasopharynx
B51.0	Malaria tertiana mit Milzruptur	C11.3	Bösartige Neubildung: Vorderwand des Nasopharynx
B51.8	Malaria tertiana mit sonstigen Komplikationen	C11.8	BNB: Nasopharynx, mehrere Teilbereiche überlappend
B51.9	Malaria tertiana ohne Komplikation	C11.9	Bösartige Neubildung: Nasopharynx, nicht näher bezeichnet
B52.0	Malaria quartana mit Nephropathie	C12	Bösartige Neubildung des Recessus piriformis
B52.8	Malaria quartana mit sonstigen Komplikationen	C13.0	Bösartige Neubildung: Regio postcricoida
B52.9	Malaria quartana ohne Komplikation	C13.1	BNB: Aryepiglottische Falte, hypopharyngeale Seite
B53.0	Malaria durch Plasmodium ovale	C13.2	Bösartige Neubildung: Hinterwand des Hypopharynx
B53.1	Malaria durch Affen-Plasmodien	C13.8	BNB: Hypopharynx, mehrere Teilbereiche überlappend
B53.8	Sonstige parasitologisch bestätigte Malaria, anokl	C13.9	Bösartige Neubildung: Hypopharynx, nicht näher bezeichnet
B54	Malaria, nnbez	C14.0	Bösartige Neubildung: Pharynx, nicht näher bezeichnet
B58.0	Augenerkrankung durch Toxoplasmen	C14.2	BNB: Lymphatischer Rachenring [Waldeyer]
B58.1	Hepatitis durch Toxoplasmen	C14.8	BNB: Lippe, Mundhöhle u Pharynx, mehr Teilber überlapp
B58.2	Meningoenzephalitis durch Toxoplasmen	C15.0	Bösartige Neubildung: Zervikaler Ösophagus
B58.3	Toxoplasmose Lunge	C15.1	Bösartige Neubildung: Thorakaler Ösophagus
B58.8	Toxoplasmosen mit Beteiligung sonstiger Organe	C15.2	Bösartige Neubildung: Abdominaler Ösophagus
B58.9	Toxoplasmose, nnbez	C15.3	Bösartige Neubildung: Ösophagus, oberes Drittel
B59	Pneumozystose	C15.4	Bösartige Neubildung: Ösophagus, mittleres Drittel
B97.0	Adenoviren als Urs von KH, in and Kap klassifiziert	C15.5	Bösartige Neubildung: Ösophagus, unteres Drittel
B97.1	Enteroviren als Urs von KH, in and Kap klassifiziert	C15.8	BNB: Ösophagus, mehrere Teilbereiche überlappend
C00.0	Bösartige Neubildung: Äußere Oberlippe	C15.9	Bösartige Neubildung: Ösophagus, nicht näher bezeichnet
C00.1	Bösartige Neubildung: Äußere Unterlippe	C16.0	Bösartige Neubildung: Kardial
C00.2	Bösartige Neubildung: Äußere Lippe, nicht näher bezeichnet	C16.1	Bösartige Neubildung: Fundus ventriculi
C00.3	Bösartige Neubildung: Oberlippe, Innenseite	C16.2	Bösartige Neubildung: Corpus ventriculi
C00.4	Bösartige Neubildung: Unterlippe, Innenseite	C16.3	Bösartige Neubildung: Antrum pyloricum
C00.5	Bösartige Neubildung: Lippe, nnbez, Innenseite	C16.4	Bösartige Neubildung: Pylorus
C00.6	Bösartige Neubildung: Lippenkommissur	C16.5	BNB: Kleine Krümmung des Magens, nicht näher bezeichnet
C00.8	BNB: Lippe, mehrere Teilbereiche überlappend	C16.6	BNB: Große Krümmung des Magens, nicht näher bezeichnet
C00.9	Bösartige Neubildung: Lippe, nicht näher bezeichnet	C16.8	BNB: Magen, mehrere Teilbereiche überlappend
C01	Bösartige Neubildung des Zungengrundes	C16.9	Bösartige Neubildung: Magen, nicht näher bezeichnet
C02.0	Bösartige Neubildung: Zungenrücken	C17.0	Bösartige Neubildung: Duodenum
C02.1	Bösartige Neubildung: Zungenrand	C17.1	Bösartige Neubildung: Jejunum
C02.2	Bösartige Neubildung: Zungenunterfläche	C17.2	Bösartige Neubildung: Ileum
C02.3	BNB: Vordere zwei Drittel der Zunge, Bereich nnbez	C17.3	Bösartige Neubildung: Meckel-Divertikel
C02.8	BNB: Zunge, mehrere Teilbereiche überlappend	C17.8	BNB: Dünndarm, mehrere Teilbereiche überlappend
C02.9	Bösartige Neubildung: Zunge, nicht näher bezeichnet	C17.9	Bösartige Neubildung: Dünndarm, nicht näher bezeichnet
C03.0	Bösartige Neubildung: Oberkieferzahnfleisch	C18.0	Bösartige Neubildung: Zäkum
C03.1	Bösartige Neubildung: Unterkieferzahnfleisch	C18.1	Bösartige Neubildung: Appendix vermiformis
C03.9	Bösartige Neubildung: Zahnfleisch, nicht näher bezeichnet	C18.2	Bösartige Neubildung: Colon ascendens
C04.0	Bösartige Neubildung: Vorderer Teil des Mundbodens	C18.3	Bösartige Neubildung: Flexura coli dextra [hepatica]

C18.4	Bösartige Neubildung: Colon transversum	C40.3	BNB kurze Knochen untere Extremität
C18.5	Bösartige Neubildung: Flexura coli sinistra [Iliensis]	C40.8	BNB: Knochen u Gelenkknorpel Extrem, mehr TeilB überlapp
C18.6	Bösartige Neubildung: Colon descendens	C40.9	BNB: Knochen u Gelenkknorpel Extrem, nnbez
C18.7	Bösartige Neubildung: Colon sigmoideum	C41.1	BNB des Knochens u des Gelenkknorpels: Unterkieferknochen
C18.8	BNB: Kolon, mehrere Teilbereiche überlappend	C41.2	BNB des Knochens und des Gelenkknorpels: Wirbelsäule
C18.9	Bösartige Neubildung: Kolon, nicht näher bezeichnet	C41.30	BNB Knochen u Gelenkknorpel: Rippen
C19	Bösartige Neubildung am Rektosigmoid, Übergang	C41.31	BNB Knochen u Gelenkknorpel: Sternum
C20	Bösartige Neubildung des Rektums	C41.32	BNB Knochen u Gelenkknorpel: Klavikula
C21.0	Bösartige Neubildung: Anus, nicht näher bezeichnet	C41.4	BNB des Knochens u des Gelenkknorpels: Beckenknochen
C21.1	Bösartige Neubildung: Analkanal	C41.8	BNB: Knochen u Gelenkknorpel, mehrere Teilber überlapp
C21.2	Bösartige Neubildung: Kloakenregion	C41.9	BNB: Knochen und Gelenkknorpel, nicht näher bezeichnet
C21.8	BNB: Rektum, Anus u Analkanal, mehrere Teilber überlapp	C43.0	Bösartiges Melanom Lippe
C22.0	Leberzellkarzinom	C43.1	Bösartiges Melanom Augenlid, einschließl Kanthus
C22.1	Intrahepatisches Gallengangskarzinom	C43.2	Bösartiges Melanom Ohr u äußerer Gehörgang
C22.2	Hepatoblastom	C43.3	Bösartiges Melanom so u nnbez Teile Gesicht
C22.3	Angiosarkom der Leber	C43.4	Bösartiges Melanom behaarte Kopfhaut u Hals
C22.4	Sonstige Sarkome der Leber	C43.5	Bösartiges Melanom Rumpf
C22.7	Sonstige näher bezeichnete Karzinome der Leber	C43.6	Bösartiges Melanom obere Extremität, einschli Schulter
C22.9	Bösartige Neubildung: Leber, nicht näher bezeichnet	C43.7	Bösartig Melanom untere Extremität, einschli Hüfte
C23	Bösartige Neubildung der Gallenblase	C43.8	Bösartiges Melanom Haut, mehr Teilber überlapp
C24.0	Bösartige Neubildung: Extrahepatischer Gallengang	C43.9	Bösartiges Melanom Haut, nnbez
C24.1	BNB: Ampulla hepatopancreatica [Ampulla Vateri]	C44.0	Sonstige bösartige Neubildungen: Lippenhaut
C24.8	BNB: Gallenwege, mehrere Teilbereiche überlappend	C44.1	Sonstige BNB: Haut des Augenlides, einschließl Kanthus
C24.9	Bösartige Neubildung: Gallenwege, nicht näher bezeichnet	C44.2	Sonstige BNB: Haut des Ohres u des äußeren Gehörganges
C25.0	Bösartige Neubildung: Pankreaskopf	C44.3	Sonst BNB: Haut sonst u nnbez Teile des Gesichtes
C25.1	Bösartige Neubildung: Pankreaskörper	C44.4	Sonstige BNB: Behaarte Kopfhaut und Haut des Halses
C25.2	Bösartige Neubildung: Pankreasschwanz	C44.5	Sonstige bösartige Neubildungen: Haut des Rumpfes
C25.3	Bösartige Neubildung: Ductus pancreaticus	C44.6	Sonst BNB: Haut der oberen Extremität, einschli Schulter
C25.4	BNB: Endokriner Drüsenanteil des Pankreas	C44.7	Sonst BNB: Haut der unteren Extremität, einschließl Hüfte
C25.7	Bösartige Neubildung: Sonstige Teile des Pankreas	C44.8	Sonstige BNB: Haut, mehrere Teilbereiche überlappend
C25.8	BNB: Pankreas, mehrere Teilbereiche überlappend	C44.9	BNB Haut, nnbez
C25.9	Bösartige Neubildung: Pankreas, nicht näher bezeichnet	C45.0	Mesotheliom Pleura
C26.0	BNB: Intestinaltrakt, Teil nicht näher bezeichnet	C45.1	Mesotheliom Peritoneum
C26.1	Bösartige Neubildung: Milz	C45.2	Mesotheliom Perikard
C26.8	BNB: Verdauungssystem, mehrere Teilbereiche überlappend	C45.7	Mesotheliom sonst Lok
C26.9	BNB: Ungenau bezeichnete Lok des Verdauungssystems	C45.9	Mesotheliom, nnbez
C30.0	Bösartige Neubildung: Nasenhöhle	C47.0	BNB: Periphere Nerven Kopf, Gesicht u Hals
C30.1	Bösartige Neubildung: Mittelohr	C47.1	BNB: Periph Nerven obere Extremität, einschließl Schulter
C31.0	Bösartige Neubildung: Sinus maxillaris [Kieferhöhle]	C47.2	BNB: Periphere Nerven untere Extremität, einschli Hüfte
C31.1	Bösartige Neubildung: Sinus ethmoidalis [Siebbeinzellen]	C47.3	Bösartige Neubildung: Periphere Nerven des Thorax
C31.2	Bösartige Neubildung: Sinus frontalis [Stirnhöhle]	C47.4	Bösartige Neubildung: Periphere Nerven des Abdomens
C31.3	Bösartige Neubildung: Sinus sphenoidalis [Keilbeinhöhle]	C47.5	Bösartige Neubildung: Periphere Nerven des Beckens
C31.8	BNB: Nasennebenhöhlen, mehrere Teilbereiche überlappend	C47.6	BNB: Periphere Nerven des Rumpfes, nnbez
C31.9	Bösartige Neubildung: Nasennebenhöhle, nnbez	C47.8	BNB: Periph Nerv/autonom Nervensyst, mehr Teilb überlapp
C32.0	Bösartige Neubildung: Glottis	C47.9	BNB: Periphere Nerven/autonomes Nervensystem, nnbez
C32.1	Bösartige Neubildung: Supraglottis	C48.0	Bösartige Neubildung: Retroperitoneum
C32.2	Bösartige Neubildung: Subglottis	C48.1	Bösartige Neubildung: nbez Teile des Peritoneums
C32.3	Bösartige Neubildung: Larynxknorpel	C48.2	Bösartige Neubildung: Peritoneum, nicht näher bezeichnet
C32.8	BNB: Larynx, mehrere Teilbereiche überlappend	C48.8	BNB: Retroperitoneum u Peritoneum, mehr Teilber überlapp
C32.9	Bösartige Neubildung: Larynx, nicht näher bezeichnet	C49.0	BNB: Bindegewebe u and Weichteilgew Kopf/Gesicht/Hals
C33	Bösartige Neubildung der Trachea	C49.1	BNB: Bindegew u and WeichtGew ob Extr, einschli Schult
C34.0	Bösartige Neubildung: Hauptbronchus	C49.2	BNB: Bindegew u and WeichtGew unter Extr, einschli Hüfte
C34.1	Bösartige Neubildung: Oberlappen (-Bronchus)	C49.3	BNB: Bindegewebe und andere Weichteilgewebe des Thorax
C34.2	Bösartige Neubildung: Mittellappen (-Bronchus)	C49.4	BNB: Bindegewebe u andere WeichtGew des Abdomens
C34.3	Bösartige Neubildung: Unterlappen (-Bronchus)	C49.5	BNB: Bindegewebe u andere WeichtGewebe des Beckens
C34.8	BNB: Bronchus u Lunge, mehrere Teilbereiche überlappend	C49.6	BNB: Bindegew u and WeichtGewebe des Rumpfes, nnbez
C34.9	BNB: Bronchus oder Lunge, nicht näher bezeichnet	C49.8	BNB: Bindegew u and WeichtGew, mehr Teilber überlapp
C37	Bösartige Neubildung des Thymus	C49.9	BNB: Bindegewebe und andere Weichteilgewebe, nnbez
C38.0	Bösartige Neubildung: Herz	C50.0	Bösartige Neubildung: Brustwarze und Warzenhof
C38.1	Bösartige Neubildung: Vorderes Mediastinum	C50.1	BNB: Zentraler Drüsenkörper der Brustdrüse
C38.2	Bösartige Neubildung: Hinteres Mediastinum	C50.2	BNB: Oberer innerer Quadrant der Brustdrüse
C38.3	BNB: Mediastinum, Teil nicht näher bezeichnet	C50.3	BNB: Unterer innerer Quadrant der Brustdrüse
C38.4	Bösartige Neubildung: Pleura	C50.4	BNB: Oberer äußerer Quadrant der Brustdrüse
C38.8	BNB: Herz, Mediastinum u Pleura, mehr Teilber überlapp	C50.5	BNB: Unterer äußerer Quadrant der Brustdrüse
C39.0	Bösartige Neubildung: Obere Atemwege, Teil nnbez	C50.6	Bösartige Neubildung: Recessus axillaris der Brustdrüse
C39.8	BNB: AtmOrg u sonst intrathorak Organe, mehr Teilber überl	C50.8	BNB: Brustdrüse, mehrere Teilbereiche überlappend
C39.9	BNB: Ungenau bezeichnete Lok des Atmungssystems	C50.9	Bösartige Neubildung: Brustdrüse, nicht näher bezeichnet
C40.0	BNB Skapula u lange Knochen obere Extremität	C51.0	Bösartige Neubildung der Vulva: Labium majus
C40.1	BNB kurze Knochen obere Extremität	C51.1	Bösartige Neubildung der Vulva: Labium minus
C40.2	BNB lange Knochen untere Extremität	C51.2	Bösartige Neubildung der Vulva: Klitoris

C51.8	BNB: Vulva, mehrere Teilbereiche überlappend	C71.4	Bösartige Neubildung: Okzipitallappen
C51.9	Bösartige Neubildung: Vulva, nicht näher bezeichnet	C71.5	Bösartige Neubildung: Hirnventrikel
C52	Bösartige Neubildung der Vagina	C71.6	Bösartige Neubildung: Zerebellum
C53.0	Bösartige Neubildung: Endozervix	C71.7	Bösartige Neubildung: Hirnstamm
C53.1	Bösartige Neubildung: Ektozervix	C71.8	Bösartige Neubildung: Gehirn, mehrere Teilbereiche überlapp
C53.8	BNB: Cervix uteri, mehrere Teilbereiche überlappend	C71.9	Bösartige Neubildung: Gehirn, nicht näher bezeichnet
C53.9	Bösartige Neubildung: Cervix uteri, nicht näher bezeichnet	C72.0	Bösartige Neubildung: Rückenmark
C54.0	Bösartige Neubildung: Isthmus uteri	C72.1	Bösartige Neubildung: Cauda equina
C54.1	Bösartige Neubildung: Endometrium	C72.2	Bösartige Neubildung: Nn olfactorii [I Hirnnerv]
C54.2	Bösartige Neubildung: Myometrium	C72.3	Bösartige Neubildung: Nervus opticus [II Hirnnerv]
C54.3	Bösartige Neubildung: Fundus uteri	C72.4	Bösartige Neubildung: Nerv vestibulocochlearis [VIII Hirnnerv]
C54.8	BNB: Corpus uteri, mehrere Teilbereiche überlappend	C72.5	BNB: Sonstige und nicht näher bezeichnete Hirnnerven
C54.9	Bösartige Neubildung: Corpus uteri, nicht näher bezeichnet	C72.8	BNB: Gehirn u andere Teile ZNS, mehr Teilbereiche überlapp
C55	Bösartige Neubildung des Uterus, Teil nnbez	C72.9	Bösartige Neubildung: Zentralnervensystem, nnbez
C56	Bösartige Neubildung des Ovars	C73	Bösartige Neubildung der Schilddrüse
C57.0	Bösartige Neubildung: Tuba uterina [Fallopio]	C74.0	Bösartige Neubildung: Nebennierenrinde
C57.1	Bösartige Neubildung: Lig latum uteri	C74.1	Bösartige Neubildung: Nebennierenmark
C57.2	Bösartige Neubildung: Lig teres uteri	C74.9	Bösartige Neubildung: Nebenniere, nicht näher bezeichnet
C57.3	Bösartige Neubildung: Parametrium	C75.0	Bösartige Neubildung: Nebenschilddrüse
C57.4	Bösartige Neubildung: Uterine Adnexe, nnbez	C75.1	Bösartige Neubildung: Hypophyse
C57.7	BNB: Sonstige näher bezeichnete weibliche Genitalorgane	C75.2	Bösartige Neubildung: Ductus craniopharyngealis
C57.8	BNB: Weibliche Genitalorgane, mehr Teilbereiche überlapp	C75.3	BNB: Epiphyse [Glandula pinealis] [Zirbeldrüse]
C57.9	BNB: Weibliches Genitalorgan, nicht näher bezeichnet	C75.4	Bösartige Neubildung: Glomus caroticum
C60.0	Bösartige Neubildung: Praeputium penis	C75.5	BNB: Glomus aorticum u sonstige Paraganglien
C60.1	Bösartige Neubildung: Glans penis	C75.8	BNB: Beteiligung mehrerer endokriner Drüsen, nnbez
C60.2	Bösartige Neubildung: Penischaft	C75.9	Bösartige Neubildung: Endokrine Drüse, nnbez
C60.8	Bösartige Neubildung: Penis, mehr Teilbereiche überlappend	C76.0	BNB ungenau bezeichneter Lok: Kopf, Gesicht u Hals
C60.9	Bösartige Neubildung: Penis, nicht näher bezeichnet	C76.1	BNB ungenau bezeichneter Lokalisationen: Thorax
C62.0	Bösartige Neubildung: Dystoper Hoden	C76.2	BNB ungenau bezeichneter Lokalisationen: Abdomen
C62.1	Bösartige Neubildung: Deszendierter Hoden	C76.3	BNB ungenau bezeichneter Lokalisationen: Becken
C62.9	Bösartige Neubildung: Hoden, nicht näher bezeichnet	C76.4	BNB ungenau bezeichneter Lok: Obere Extremität
C63.0	Bösartige Neubildung: Nebenhoden [Epididymis]	C76.5	BNB ungenau bezeichneter Lok: Untere Extremität
C63.1	Bösartige Neubildung: Samenstrang	C76.7	BNB: Sonstige ungenau bezeichnete Lokalisationen
C63.2	Bösartige Neubildung: Skrotum	C76.8	BNB: Sonst u ungenau bez Lok, mehr Teilber überlapp
C63.7	BNB: Sonstige näher bezeichnete männliche Genitalorgane	C77.0	Sekundäre u nnbez BNB: Lymphknoten Kopf/Gesicht/Hals
C63.8	BNB: Männliche Genitalorgane, mehr Teilbereiche überlapp	C77.1	Sekundäre u nnbez BNB: Intrathorakale Lymphknoten
C63.9	Bösartige Neubildung: Männliches Genitalorgan, nnbez	C77.2	Sekundäre u nnbez BNB: Intraabdominale Lymphknoten
C64	BNB der Niere, ausgenommen Nierenbecken	C77.3	Sek u nnbez BNB: Axill Lymphkn u Lymphkn obere Extrem
C65	BNB Nierenbecken	C77.4	Sek u nnbez BNB: Inguin Lymphkn u Lymphkn unt Extrem
C66	BNB Ureter	C77.5	Sekundäre u nnbez BNB: Intrapelvine Lymphknoten
C67.0	Bösartige Neubildung: Trigonum vesicae	C77.8	Sekundäre u nnbez BNB: Lymphknoten mehrerer Regionen
C67.1	Bösartige Neubildung: Apex vesicae	C77.9	Sekundäre u nnbez BNB: Lymphknoten, nnbez
C67.2	Bösartige Neubildung: Laterale Harnblasenwand	C78.0	Sekundäre bösartige Neubildung der Lunge
C67.3	Bösartige Neubildung: Vordere Harnblasenwand	C78.1	Sekundäre bösartige Neubildung des Mediastinum
C67.4	Bösartige Neubildung: Hintere Harnblasenwand	C78.2	Sekundäre bösartige Neubildung der Pleura
C67.5	Bösartige Neubildung: Harnblasenhals	C78.3	Sekundäre BNB sonstiger u nnbez Atmungsorgane
C67.6	Bösartige Neubildung: Ostium ureteris	C78.4	Sekundäre BNB Dünndarm
C67.7	Bösartige Neubildung: Urachus	C78.5	Sekundäre BNB Dickdarm u Rektum
C67.8	BNB: Harnblase, mehrere Teilbereiche überlappend	C78.6	Sekundäre BNB Retroperitoneum u Peritoneum
C67.9	Bösartige Neubildung: Harnblase, nicht näher bezeichnet	C78.7	Sekundäre BNB Leber u intrahepatische Gallengänge
C68.0	Bösartige Neubildung: Urethra	C78.8	Sekundäre BNB so u nnbez Verdauungsorgane
C68.1	Bösartige Neubildung: Paraurethrale Drüse	C79.0	Sekundäre BNB Niere u Nierenbecken
C68.8	BNB: Harnorgane, mehrere Teilbereiche überlappend	C79.1	Sekundäre BNB Harnblase, sonst u nnbez Harnorgane
C68.9	Bösartige Neubildung: Harnorgan, nicht näher bezeichnet	C79.2	Sekundäre BNB Haut
C69.0	Bösartige Neubildung: Konjunktiva	C79.3	Sekundäre BNB Gehirn u Hirnhäute
C69.1	Bösartige Neubildung: Kornea	C79.4	Sekundäre BNB so u nnbez Teile Nervensystem
C69.2	Bösartige Neubildung: Retina	C79.5	Sekundäre BNB Knochen u Knochenmark
C69.3	Bösartige Neubildung: Chorioidea	C79.6	Sekundäre bösartige Neubildung des Ovars
C69.4	Bösartige Neubildung: Ziliarkörper	C79.7	Sekundäre bösartige Neubildung der Nebenniere
C69.5	Bösartige Neubildung: Tränenrüse und Tränenwege	C79.81	Sekundäre bösartige Neubildung der Brustdrüse
C69.6	Bösartige Neubildung: Orbita	C79.82	Sekundäre bösartige Neubildung der Genitalorgane
C69.8	BNB: Auge u Augenanhangsgebilde, mehr Teilber überlapp	C79.83	Sekundäre bösartige Neubildung des Perikards
C69.9	Bösartige Neubildung: Auge, nicht näher bezeichnet	C79.84	Sonstige sekundäre bösartige Neubildung des Herzens
C70.0	Bösartige Neubildung: Hirnhäute	C79.88	Sekundäre bösartige Neubildung so nbez Lokalisationen
C70.1	Bösartige Neubildung: Rückenmarkshäute	C81.0	Noduläres lymphozytenprädominantes Hodgkin-Lymphom
C70.9	Bösartige Neubildung: Meningen, nicht näher bezeichnet	C81.1	Nodulär-sklerosierendes klassisches Hodgkin-Lymphom
C71.0	BNB: Zerebrum, ausgenommen Hirnlappen und Ventrikel	C81.2	Gemischtzelliges klassisches Hodgkin-Lymphom
C71.1	Bösartige Neubildung: Frontallappen	C81.3	Lymphozytenarmes klassisches Hodgkin-Lymphom
C71.2	Bösartige Neubildung: Temporalappen	C81.4	Lymphozytenreiches klassisches Hodgkin-Lymphom
C71.3	Bösartige Neubildung: Parietallappen	C81.7	Sonstige Typen des klassischen Hodgkin-Lymphoms

C81.9	Hodgkin-Lymphom, nicht näher bezeichnet	C91.80	Reifzellige B-ALL vom Burkitt-Typ: oA einer komplet Remis
C82.0	Follikuläres Lymphom Grad I	C91.81	Reifzellige B-ALL vom Burkitt-Typ: In kompletter Remission
C82.1	Follikuläres Lymphom Grad II	C91.90	Lymphatische Leukämie, nnbez: Ohne Ang kompl Remission
C82.2	Follikuläres Lymphom Grad III, nicht näher bezeichnet	C91.91	Lymphatische Leukämie, nnbez: In kompletter Remission
C82.3	Follikuläres Lymphom Grad IIIa	C92.00	Akute myeloblast Leukämie [AML]: oA einer komplet Remis
C82.4	Follikuläres Lymphom Grad IIIb	C92.01	Akute myeloblast Leukämie [AML]: In komplet Remis
C82.5	Diffuses Follikelzentrumslymphom	C92.10	Chr myelo Leukäm [CML], BCR/ABL-posit: oA kompl Rem
C82.6	Kutanes Follikelzentrumslymphom	C92.11	Chr myelo Leukäm [CML], BCR/ABL-posit: In kompl Rem
C82.7	Sonstige Typen des follikulären Lymphoms	C92.20	Atyp chr myelo Leukäm, BCR/ABL-negat: oA kompl Rem
C82.9	Follikuläres Lymphom, nicht näher bezeichnet	C92.21	Atyp chr myelo Leukäm, BCR/ABL-negat: In kompl Rem
C83.0	Kleinzelliges B-Zell-Lymphom	C92.30	Myelosarkom: Ohne Angabe kompl Remission
C83.1	Mantelzell-Lymphom	C92.31	Myelosarkom: In kompletter Remission
C83.3	Diffuses großzelliges B-Zell-Lymphom	C92.40	Akut Promyelozyt-Leukämie [PCL]: oA komplet Remis
C83.5	Lymphoblastisches Lymphom	C92.41	Akute Promyelozyt-Leukämie [PCL]: In komplet Remis
C83.7	Burkitt-Lymphom	C92.50	Akute myelomonozytäre Leukämie: Ohne Ang kompl Remiss
C83.8	Sonstige nicht follikuläre Lymphome	C92.51	Akute myelomonozytäre Leukämie: In kompletter Remission
C83.9	Nicht follikuläres Lymphom, nicht näher bezeichnet	C92.60	Akut myelo Leukäm m 11q23-Abnormität: oA kompl Rem
C84.0	Mycosis fungoides	C92.61	Akut myelo Leukäm mit 11q23-Abnormität: In kompl Rem
C84.1	Sézary-Syndrom	C92.70	Sonstige myeloische Leukämie: Ohne Ang kompl Remission
C84.4	Peripheres T-Zell-Lymphom, nicht spezifiziert	C92.71	Sonstige myeloische Leukämie: In kompletter Remission
C84.5	Sonstige reifzellige T/NK-Zell-Lymphome	C92.80	Akut myelo Leukäm m multilineär Dysplas: oA kompl Rem
C84.6	Anaplastisches großzelliges Lymphom, ALK-positiv	C92.81	Akut myelo Leukäm m multilineär Dysplas: In kompl Rem
C84.7	Anaplastisches großzelliges Lymphom, ALK-negativ	C92.90	Myeloische Leukämie, nnbez: Ohne Ang kompl Remission
C84.8	Kutanes T-Zell-Lymphom, nicht näher bezeichnet	C92.91	Myeloische Leukämie, nnbez: In kompletter Remission
C84.9	Reifzelliges T/NK-Zell-Lymphom, nicht näher bezeichnet	C93.00	Akut Monoblast/Monozytenleukämie: oA komplet Remis
C85.1	B-Zell-Lymphom, nnbez	C93.01	Akut Monoblast/Monozytenleukämie: In komplet Remis
C85.2	Mediastinales (thymisches) großzelliges B-Zell-Lymphom	C93.10	Chron myelomonozytäre Leukämie: oA einer komplet Remis
C85.7	Sonst nbez Typen Non-Hodgkin-Lymphom	C93.11	Chron myelomonozyt Leukämie: In komplet Remis
C85.9	Non-Hodgkin-Lymphom, nicht näher bezeichnet	C93.30	Juvenil myelomonozyt Leukämie: oA einer komplet Remis
C86.0	Extranodales NK/T-Zell-Lymphom, nasaler Typ	C93.31	Juvenile myelomonozytäre Leukämie: In komplet Remis
C86.1	Hepatosplenisches T-Zell-Lymphom	C93.70	Sonstige Monozytenleukämie: Ohne Ang kompl Remission
C86.2	T-Zell-Lymphom vom Enteropathie-Typ	C93.71	Sonstige Monozytenleukämie: In kompletter Remission
C86.3	Subkutanes pannikulitisches T-Zell-Lymphom	C93.90	Monozytenleukämie, nnbez: Ohne Angabe kompl Remission
C86.4	Blastisches NK-Zell-Lymphom	C93.91	Monozytenleukämie, nnbez: In kompletter Remission
C86.5	Angioimmunoblastisches T-Zell-Lymphom	C94.00	Akute Erythroleukämie: oA einer komplet Remission
C86.6	Primäre kutane CD30-positive T-Zell-Proliferationen	C94.01	Akute Erythroleukämie: In kompletter Remission
C88.00	Makroglobulinämie Waldenström: oA einer kompl Remiss	C94.20	Akute Megakaryoblastenleukämie: Ohne Ang kompl Remiss
C88.01	Makroglobulinämie Waldenström: In kompletter Remission	C94.21	Akute Megakaryoblastenleukämie: In kompletter Remission
C88.20	So Schwerkettenkrankht: oA einer komplet Remission	C94.30	Mastzellenleukämie: Ohne Angabe kompl Remission
C88.21	Sonstige Schwerkettenkrankheit: In kompletter Remission	C94.31	Mastzellenleukämie: In kompletter Remission
C88.30	Immunproliferative Dünndarmkrankheit: Oh Ang kompl Rem	C94.40	Akut Panmyelose m Myelofibrose: oA komplet Remis
C88.31	Immunproliferative Dünndarmkrankheit: In kompletter Remis	C94.41	Akute Panmyelose mit Myelofibrose: In komplet Remis
C88.40	Extranod Marginzin-B-Lymphom MALT oA kompl Rem	C94.60	Myelodyspl u -prolifer KH, nicht klassif-bar: oA kompl Remis
C88.41	Extranod Marginzin-B-Lymphom MukosAss Gwb In kompl Rem	C94.61	Myelodyspl u -prolifer KH, nicht klassif-bar: In kompl Remis
C88.70	Sonstige bösartige immunproliferat KH: oA kompl Remis	C94.70	Sonstige nbez Leukämien: Ohne Angabe kompl Remission
C88.71	Sonst bösart immunproliferative KH: In kompletter Remiss	C94.71	Sonst näher bez Leukämien: In kompletter Remis
C88.90	Bösart immunproliferative KH, nnbez: oA kompl Remis	C95.00	Akute Leukämie nnbez Zelltyps: Ohne Ang kompl Remission
C88.91	Bösart immunproliferative KH, nnbez: In kompletter Remiss	C95.01	Akute Leukämie nnbez Zelltyps: In kompletter Remission
C90.00	Multiples Myelom: oA einer kompletten Remission	C95.70	Sonstige Leukämie nnbez Zelltyps: Ohne Ang kompl Remiss
C90.01	Multiples Myelom: In kompletter Remission	C95.71	Sonstige Leukämie nnbez Zelltyps: In kompletter Remission
C90.10	Plasmazellenleukämie: Ohne Angabe einer kompl Remission	C95.90	Leukämie, nicht näher bezeichnet: Ohne Ang kompl Remiss
C90.11	Plasmazellenleukämie: In kompletter Remission	C95.91	Leukämie, nicht näher bezeichnet: In kompletter Remission
C90.20	Extramedullär Plasmozytom: oA einer komplet Remission	C96.0	Multifok/-syst (dissm) Langerh-Zell-Histiozytos [AbtLetterSiwe]
C90.21	Extramedulläres Plasmozytom: In kompletter Remission	C96.2	Bösartiger Mastzelltumor
C90.30	Solitäres Plasmozytom: oA einer kompletten Remission	C96.4	Sarkom der dendritischen Zellen (akzessorische Zellen)
C90.31	Solitäres Plasmozytom: In kompletter Remission	C96.7	So nbez BNB lymphat/blutbildend/verwandtes Gewebe
C91.00	Akut lymphat Leukämie [ALL]: oA einer komplet Remission	C96.8	Histiozytisches Sarkom
C91.01	Akute lymphat Leukämie [ALL]: In komplet Remission	C96.9	BNB lymphat/blutbildendes/verwandtes Gew, nnbez
C91.10	Chr lymphat Leukäm B-Zell-Typ [CLL]: oA komplet Remis	C97	BNB als Primärtumoren an mehreren Lok
C91.11	Chr lymphat Leukämie B-Zell-Typ [CLL]: In komplet Remis	D10.0	Gutartige Neubildung Lippe
C91.30	Prolymphozyt Leukämie B-Zell-Typ: oA komplet Remis	D10.1	Gutartige Neubildung Zunge
C91.31	Prolymphozyt Leukämie vom B-Zell-Typ: In komplet Remis	D10.2	Gutartige Neubildung Mundboden
C91.40	Haarzellenleukämie: Ohne Angabe kompl Remission	D10.3	Gutartige Neubildung so u nnbez Teile Mund
C91.41	Haarzellenleukämie: In kompletter Remission	D10.5	Gutartige Neubildung sonstige Teile Oropharynx
C91.50	Adult T-Zell-Lymphom/Leukäm HTLV-1-assoz: oA kompl Rem	D10.6	Gutartige Neubildung Nasopharynx
C91.51	Adult T-Zell-Lymphom/Leukäm HTLV-1-assoz: In kompl Rem	D10.7	Gutartige Neubildung Hypopharynx
C91.60	Prolymphozyt-Leukämie T-Zell-Typ: oA einer komplet Remis	D10.9	Gutartige Neubildung Pharynx, nnbez
C91.61	Prolymphozyt-Leukämie vom T-Zell-Typ: In komplet Remis	D11.0	Gutartige Neubildung Parotis
C91.70	Sonstige lymphatische Leukämie: Ohne Ang kompl Remiss	D11.7	Gutartige Neubildung sonst große Speicheldrüsen
C91.71	Sonstige lymphatische Leukämie: In kompletter Remission	D11.9	Gutartige Neubildung große Speicheldrüse, nnbez

D12.0	Gutartige Neubildung Zäkum	D26.9	So gutart Neubildungen Uterus, nnbez
D12.1	Gutartige Neubildung Appendix vermiformis	D27	Gutartige Neubildung Ovar
D12.2	Gutartige Neubildung Colon ascendens	D28.0	Gutartige Neubildung Vulva
D12.3	Gutartige Neubildung Colon transversum	D28.1	Gutartige Neubildung Vagina
D12.4	Gutartige Neubildung Colon descendens	D28.2	Gutartige Neubildung Tubae uterinae u Ligamenta
D12.5	Gutartige Neubildung Colon sigmoideum	D28.7	Gutartige Neubildung sonst nbez weibl Genitalorgane
D12.6	Gutartige Neubildung Kolon, nnbez	D28.9	Gutartige Neubildung weibl Genitalorgan, nnbez
D12.7	Gutartige Neubildung Rektosigmoid, Übergang	D29.0	Gutartige Neubildung Penis
D12.8	Gutartige Neubildung Rektum	D29.1	Gutartige Neubildung Prostata
D12.9	Gutartige Neubildung Analkanal Anus	D29.2	Gutartige Neubildung Hoden
D13.0	Gutartige Neubildung Ösophagus	D29.3	Gutartige Neubildung Nebenhoden
D13.1	Gutartige Neubildung Magen	D29.4	Gutartige Neubildung Skrotum
D13.2	Gutartige Neubildung Duodenum	D29.7	Gutartige Neubildung sonst männl Genitalorgane
D13.3	Gutartige Neubildung so u nnbez Teile Dünndarm	D29.9	Gutartige Neubildung männl Genitalorgan, nnbez
D13.4	Gutartige Neubildung Leber	D30.0	Gutartige Neubildung Niere
D13.5	Gutartige Neubildung extrahepat Gallengänge u Gallenblase	D30.1	Gutartige Neubildung Nierenbecken
D13.6	Gutartige Neubildung Pankreas	D30.2	Gutartige Neubildung Ureter
D13.7	Gutartige Neubild endokrin Drüsenanteil Pankreas	D30.3	Gutartige Neubildung Harnblase
D13.9	Gut Neub u gen bez Lok innerh Verdauungssystem	D30.4	Gutartige Neubildung Urethra
D14.0	Gutartige Neubildung Mittelohr/Nasenhöhle/NNH	D30.7	Gutartige Neubildung sonstige Harnorgane
D14.1	Gutartige Neubildung Larynx	D30.9	Gutartige Neubildung Harnorgan, nnbez
D14.2	Gutartige Neubildung Trachea	D31.0	Gutartige Neubildung Konjunktiva
D14.3	Gutartige Neubildung Bronchus u Lunge	D31.1	Gutartige Neubildung Kornea
D14.4	Gutartige Neubildung Atmungssystem, nnbez	D31.2	Gutartige Neubildung Retina
D15.0	Gutartige Neubildung Thymus	D31.3	Gutartige Neubildung Chorioidea
D15.1	Gutartige Neubildung Herz	D31.4	Gutartige Neubildung Ziliarkörper
D15.2	Gutartige Neubildung Mediastinum	D31.5	Gutartige Neubildung Tränenrüse u Tränenwege
D15.7	Gutartige Neubildung sonst nbez intrathor Organe	D31.6	Gutartige Neubildung Orbita, nnbez
D15.9	Gutartige Neubildung Intrathorakales Organ, nnbez	D31.9	Gutartige Neubildung Auge, nnbez
D16.0	Gutart Neubild Skapula lange Knochen ob Extremität	D32.0	Gutartige Neubildung Hirnhäute
D16.1	Gutart Neubildung kurze Knochen obere Extremität	D32.1	Gutartige Neubildung Rückenmarkhäute
D16.2	Gutart Neubildung lange Knochen untere Extremität	D32.9	Gutartige Neubildung Meningen, nnbez
D16.3	Gutart Neubildung kurze Knochen untere Extremität	D33.0	Gutartige Neubildung Gehirn, supratentoriell
D16.41	Gutart Neubild Knochen Gelenkknorpel, kraniofazial	D33.1	Gutartige Neubildung Gehirn, infratentoriell
D16.42	Gutart Neubild Knochen/Gelenkknorpel, maxillofazial	D33.2	Gutartige Neubildung Gehirn, nnbez
D16.5	Gutartige Neubildung Unterkieferknochen	D33.3	Gutartige Neubildung Hirnnerven
D16.6	Gutart Neubild Knochen u Gelenkknorpel, WS	D33.4	Gutartige Neubildung Rückenmark
D16.70	Gutart Neubildung Rippen	D33.7	Gutartige Neubildung sonst nbez Teile ZNS
D16.71	Gutart Neubildung Sternum	D33.9	Gutartige Neubildung ZNS, nnbez
D16.72	Gutart Neubildung Klavikula	D34	Gutartige Neubildung Schilddrüse
D16.8	Gutartige Neubildung knöchernes Becken	D35.0	Gutartige Neubildung Nebenniere
D16.9	Gutart Neubild Knochen/Gelenkknorpel, nnbez	D35.1	Gutartige Neubildung Nebenschilddrüse
D18.00	Hämangiom, nnbez Lokalisation	D35.2	Gutartige Neubildung Hypophyse
D18.10	Hygroma colli cysticum	D35.3	Gutartige Neubildung Ductus craniopharyngealis
D18.11	Lymphangiom, axillär	D35.4	Gutart Neubild Epiphyse [Gl pineal] [Zirbeldrüse]
D18.12	Lymphangiom, inguinal	D35.5	Gutartige Neubildung Glomus caroticum
D18.13	Lymphangiom, retroperit	D35.6	Gutart Neubild Glomus aortic u so Paraganglien
D18.18	Lymphangiom, sonst Lok	D35.7	Gutart Neubildung sonst nbez endokrine Drüsen
D18.19	Lymphangiom, Lok nnbez	D35.8	Gutart Neubildung Beteilig mehr endokrin Drüsen
D19.0	Gutart Neubildung mesotheliales Gewebe Pleura	D35.9	Gutartige Neubildung endokrine Drüse, nnbez
D19.1	Gutart Neubild mesotheliales Gewebe Peritoneum	D36.0	Gutartige Neubildung Lymphknoten
D19.7	Gutart Neubild mesotheliales Gewebe, sonst Lok	D36.1	Gutart Neubild periph Nerven u auton Nervensystem
D19.9	Gutart Neubildung mesotheliales Gewebe, nnbez	D36.7	Gutartige Neubildung sonstige nbez Lok
D20.0	Gutart Neubildung Retroperitoneum	D36.9	Gutartige Neubildung nnbez Lokalisation
D20.1	Gutart Neubildung Peritoneum	D37.0	NB unsich/unbek Verhalt Lippe Mundhöh Pharynx
D21.0	So GNB Bgw/and Weichteilgew Kopf Gesicht Hals	D37.1	NB unsich/unbek Verhalt Magen
D21.1	So GNB Bgw/and Weichteilgew ob Extrem, Schulter	D37.2	NB unsich/unbek Verhalt Dünndarm
D21.2	So GNB Bgw/and Weichteilgew unt Extrem, Hüfte	D37.3	NB unsich/unbek Verhalt Appendix vermiformis
D21.3	So GNB Bgw/and Weichteilgew Thorax	D37.4	NB unsich/unbek Verhalt Kolon
D21.4	So GNB Bgw/and Weichteilgew Abdomen	D37.5	NB unsich/unbek Verhalt Rektum
D21.5	So GNB Bgw/and Weichteilgew Becken	D37.6	NB unsich/unbek Verhalt Leber Gallenbl Gallengänge
D21.6	So GNB Bgw/and Weichteilgew Rumpf, nnbez	D37.70	Neubildung unsicher od unbekannt Verhaltens: Pankreas
D21.9	So GNB Bgw/and Weichteilgew, nnbez	D37.78	NB unsicher od unbekannt Verhaltens: So Verdauungsorg
D24	Gutartige Neubildung Brustdrüse [Mamma]	D37.9	NB unsich/unbek Verhalt Verdauungsorg, nnbez
D25.0	Submuköses Leiomyom Uterus	D38.0	NB unsich/unbek Verhalt Larynx
D25.1	Intramurales Leiomyom Uterus	D38.1	NB unsich/unbek Verhalt Trachea Bronch Lunge
D25.2	Subseröses Leiomyom Uterus	D38.2	NB unsich/unbek Verhalt Pleura
D25.9	Leiomyom Uterus, nnbez	D38.3	NB unsich/unbek Verhalt Mediastinum
D26.0	So gutart Neubildungen Cervix uteri	D38.4	NB unsich/unbek Verhalt Thymus
D26.1	So gutart Neubildungen Corpus uteri	D38.5	NB unsich/unbek Verhalt Sonst Atmungsorg

D38.6	NB unsich/unbek Verhalt Atmungsorgan, nnbez	D61.0	Angeborene aplastische Anämie
D39.0	NB unsich/unbek Verhalt Uterus	D61.10	Aplastische Anämie infolge zytostatischer Therapie
D39.1	NB unsich/unbek Verhalt Ovar	D61.18	Sonstige arzneimittelinduzierte aplastische Anämie
D39.2	NB unsich/unbek Verhalt Plazenta	D61.19	Arzneimittelinduzierte aplastische Anämie, nnbez
D39.7	Neub unsich/unbek Verh sonst weibl Genitalorg	D61.2	Aplastische Anämie infolge sonst auß. Ursachen
D39.9	NB unsich/unbek Verhalt weibl Genitalorg, nnbez	D61.3	Idiopathische aplastische Anämie
D40.0	NB unsich/unbek Verhalt Prostata	D61.8	Sonstige nbez aplastische Anämien
D40.1	NB unsich/unbek Verhalt Hoden	D61.9	Aplastische Anämie, nnbez
D40.7	NB unsich/unbek Verhalt sonst männl Genitalorg	D64.0	Hereditäre sideroachrest [sideroblast] Anämie
D40.9	NB unsich/unbek Verhalt männl Genitalorg, nnbez	D64.1	Sek sideroachrest [sideroblast] Anämie (KH-bed)
D41.0	NB unsich/unbek Verhalt Niere	D64.2	Sek sideroachrest [sideroblast] Anämie d AM/Toxin
D41.1	NB unsich/unbek Verhalt Nierenbecken	D64.3	Sonstige sideroachrest [sideroblast] Anämien
D41.2	NB unsich/unbek Verhalt Ureter	D66	Hereditärer Faktor-VIII-Mangel
D41.3	NB unsich/unbek Verhalt Urethra	D67	Hereditärer Faktor-IX-Mangel
D41.4	NB unsich/unbek Verhalt Harnblase	D68.0	Willebrand-Jürgens-Syndrom
D41.7	NB unsich/unbek Verhalt sonstige Harnorgane	D68.1	Hereditärer Faktor-XI-Mangel
D41.9	NB unsich/unbek Verhalt Harnorgan, nnbez	D68.2	Hereditärer Mangel an sonst Gerinnungsfaktoren
D42.0	NB unsich/unbek Verhalt Hirnhäute	D68.30	Hämorrhag Diathese d Antikoagulanzen
D42.1	NB unsich/unbek Verhalt Rückenmarkhäute	D68.31	Hämorrhag Diathese d Vermehrung Antikörper geg Faktor VIII
D42.9	NB unsich/unbek Verhalt Meningen, nnbez	D68.32	Hämorrhag Diathese d Vermehrung Antiköpp geg so GerinFakt
D43.0	NB unsich/unbek Verhalt Gehirn, supratentoriell	D68.38	Sonstige hämorrhag Diathese d sonst u nnbez Antikörper
D43.1	NB unsich/unbek Verhalt Gehirn, infratentoriell	D69.9	Hämorrhagische Diathese, nnbez
D43.2	NB unsich/unbek Verhalt Gehirn, nnbez	D70.0	Angeb Agranulozyt u Neutropen
D43.3	NB unsich/unbek Verhalt Hirnnerven	D70.10	Arzneimittelinduz Agranulozyt/Neutropenie: Krit Ph < 4Tg
D43.4	NB unsich/unbek Verhalt Rückenmark	D70.11	Arzneimittelinduz Agranulozyt/Neutropenie: Krit Ph 10-19Tg
D43.7	NB unsich/unbek Verhalt sonst Teile ZNS	D70.12	Arzneimittelinduz Agranulozyt/Neutropenie: Krit Ph > 19Tg
D43.9	NB unsich/unbek Verhalt ZNS, nnbez	D70.13	Arzneimittelinduz Agranulozyt/Neutropenie: Krit Ph 4 - < 7Tg
D44.0	NB unsich/unbek Verhalt Schilddrüse	D70.14	Arzneimittelinduz Agranulozyt/Neutropen: Krit Ph 7 - < 10Tg
D44.1	NB unsich/unbek Verhalt Nebenniere	D70.18	Sonst VerlForm arzneimittelinduz Agranulozyt/Neutropenie
D44.2	NB unsich/unbek Verhalt Nebenschilddrüse	D70.19	Arzneimittelinduz Agranulozyt/Neutropenie, nnbez
D44.3	NB unsich/unbek Verhalt Hypophyse	D70.3	Sonstige Agranulozytose
D44.4	NB unsich/unbek Verhalt Duct craniopharyngealis	D70.5	Zyklische Neutropenie
D44.5	NB unsich/unbek Verhalt Epiphyse [Gl pin] [Zirbeld]	D70.6	Sonstige Neutropenie
D44.6	NB unsich/unbek Verhalt Glomus caroticum	D70.7	Neutropenie, nicht näher bezeichnet
D44.7	NB unsich/unbek Verhalt Glom aortic so Paragangl	D80.0	Hereditäre Hypogammaglobulinämie
D44.9	NB unsich/unbek Verhalt Endokrine Drüs, nnbez	D80.2	Selektiver Immunglobulin-A-Mangel [IgA-Mangel]
D45	Polycythaemia vera	D80.3	Selekt Mangel Immunglobulin-G-Subkl [IgG-Subkl]
D46.0	Refraktäre Anämie oh Ringsideroblasten, so bez	D80.4	Selektiver Immunglobulin-M-Mangel [IgM-Mangel]
D46.1	Refraktäre Anämie m Ringsideroblasten	D80.5	Immundefekt b erhöhtem Immunglobulin M [IgM]
D46.2	Refraktäre Anämie m Blastenüberschuß	D81.0	Schwer komb Immundefekt [SCID] m retikul Dysgenes
D46.4	Refraktäre Anämie, nnbez	D81.1	Schwer komb Immundef [SCID] m niedr T-/B-Zellen-Z
D46.5	Refraktäre Anämie mit Mehrlinien-Dysplasie	D81.2	Schwer komb Immundef [SCID] m niedr/norm B-Zellen-Z
D46.6	Myelodyspl Syndr m isoliert del(5q)-Chromosomenanomal	D81.3	Adenosindesaminase[ADA]-Mangel
D46.7	Sonstige myelodysplastische Syndrome	D81.4	Nezelof-Syndrom
D46.9	Myelodysplastisches Syndrom, nnbez	D81.5	Purinukleosid-Phosphorylase[PNP]-Mangel
D47.0	Histiozyten-/Mastzelltumor unsich/unbek Verhalt	D81.6	Haupthistokompat-Kompl-KI-I-Defekt [MHC-KI-I-D]
D47.1	Chronische myeloproliferative Krankheit	D81.7	Haupthistokompat-Kompl-KI-II-Defekt [MHC-KI-II-D]
D47.2	Monoklonale Gammopathie unbestimmt Signifikanz [MGUS]	D81.8	Sonstige kombinierte Immundefekte
D47.3	Essentielle (hämorrhagische) Thrombozythämie	D81.9	Kombinierter Immundefekt, nnbez
D47.4	Osteomyelofibrose	D82.0	Wiskott-Aldrich-Syndrom
D47.5	Chronische Eosinophilen-Leukämie [Hypereosinophil Synd]	D82.1	Di-George-Syndrom
D47.7	So nbez NB unsich/unbek Verhalt lymph/blutb/verw Gew	D83.0	Variab Immundef überw Abweich B-Zellen-Zahl/-Funkt
D47.9	NB unsich/unbek Verhalt lymph/blutb/verw Gew, nnbez	D83.1	Variab Immundef m überw immunregulator T-Zell-Stör
D48.0	NB unsich/unbek Verhalt Knoch u Gelenkknorpel	D83.2	Variab Immundef m AutoAK gg B-/T-Zellen
D48.1	NB unsich/unbek Verhalt Bgw/and Weichteilgew	D83.8	Sonstige variable Immundefekte
D48.2	NB unsich/unbek Verhalt periph Nerv aut Nervensys	D83.9	Variabler Immundefekt, nnbez
D48.3	NB unsich/unbek Verhalt Retroperitoneum	D89.0	Polyklonale Hypergammaglobulinämie
D48.4	NB unsich/unbek Verhalt Peritoneum	D89.1	Kryoglobulinämie
D48.5	NB unsich/unbek Verhalt Haut	E00.0	Angeb Jodmangelsyndrom, neurologischer Typ
D48.6	NB unsich/unbek Verhalt Brustdrüse [Mamma]	E00.1	Angeb Jodmangelsyndrom, myxödematöser Typ
D48.7	NB unsich/unbek Verhalt sonst nbez Lok	E00.2	Angeborenes Jodmangelsyndrom, gemischter Typ
D48.9	NB unsich/unbek Verhalt, nnbez	E00.9	Angeborenes Jodmangelsyndrom, nnbez
D55.0	Anämie d Gluk-6-Phos-Dehydrogen[G6PD]-Mang	E01.8	Sonst jodmangelbed SchilddrüsenKH u verwandte Zustände
D55.1	Anämie d sonst Störungen GlutathionSW	E02	Subklinische Jodmangel-Hypothyreose
D57.0	Sichelzellenanämie m Krisen	E03.0	Angeborene Hypothyreose m diffuser Struma
D59.3	Hämolytisch-urämisches Syndrom	E03.1	Angeborene Hypothyreose oh Struma
D60.0	Chron erworbene isolierte aplastische Anämie	E03.5	Myxödemkoma
D60.1	Transitorische erworb isolierte aplastische Anämie	E06.0	Akute Thyreoiditis
D60.8	Sonstige erworb isolierte aplastische Anämien	E06.4	Arzneimittelinduzierte Thyreoiditis
D60.9	Erworbene isolierte aplastische Anämie, nnbez	E07.1	Dyshormogene Struma

E15	Hypoglykämisches Koma, nichtdiabetisch	F19.3	Psych/VerhaltStör mult/and psychotr Sub, Entzugssynd
E20.0	Idiopathischer Hypoparathyroidismus	F82.0	Umschriebene Entwicklungsstörung der Grobmotorik
E20.8	Sonstiger Hypoparathyroidismus	F82.1	Umschriebene Entwicklungsstör der Fein- u Graphomotorik
E20.9	Hypoparathyroidismus, nnbez	F82.2	Umschriebene Entwicklungsstörung der Mundmotorik
E23.2	Diabetes insipidus	F82.9	Umschriebene Entwicklungsstör motorischer Funkt, nnbez
E25.00	21-Hydroxyl-Mang [AGS Typ 3], klassisch Form	F83	Kombinierte umschriebene Entwicklungsstörung
E25.01	21-Hydroxyl-Mang [AGS Typ 3], Late-onset-Form	G00.0	Meningitis durch Haemophilus influenzae
E25.08	Sonst angeb adrenogenit Stör iVm Enzymmang	G00.1	Pneumokokkenmeningitis
E25.09	Angeb adrenogenit Stör iVm Enzymmang, nnbez	G00.2	Streptokokkenmeningitis
E25.8	Sonstige adrenogenitale Störungen	G00.3	Staphylokokkenmeningitis
E25.9	Adrenogenitale Störung, nnbez	G00.8	Sonstige bakterielle Meningitis
E27.0	Sonstige Nebennierenrindenüberfunktion	G00.9	Bakterielle Meningitis, nnbez
E27.1	Primäre Nebennierenrindeninsuffizienz	G01	Meningitis bei aokl bakteriellen Krankheiten
E27.2	Addison-Krise	G02.0	Meningitis bei aokl Viruskrankheiten
E27.3	AM-induzierte Nebennierenrindeninsuffizienz	G02.1	Meningitis bei aokl Mykosen
E27.4	So u nnbez Nebennierenrindeninsuffizienz	G02.8	Meningitis bei sonst nbez aokl infektiösen u parasitären KH
E27.5	Nebennierenmarküberfunktion	G03.0	Nichteitrige Meningitis
E27.8	Sonstige nbez KH Nebenniere	G03.1	Chronische Meningitis
E29.0	Testikuläre Überfunktion	G03.2	Benigne rezidiv Meningitis [Mollaret-Meningitis]
E32.1	Abszeß Thymus	G03.8	Meningitis d sonstige nbez Ursachen
E34.3	Kleinwuchs, aonkl	G03.9	Meningitis, nnbez
E35.1	KH Nebennieren b aokl KH	G05.0	Enzephal Myelitis Enzephalomyelit b aokl bakt KH
E46	Nnbez Energie- u Eiweißmangelernährung	G05.1	Enzephal Myelitis Enzephalomyelit b aokl Virus-KH
E70.0	Klassische Phenylketonurie	G05.2	Enzephal Myelitis Enzephalom b so aokl inf/par KH
E70.1	Sonstige Hyperphenylalaninämien	G05.8	Enzephal Myelitis Enzephalomyelit b so aokl KH
E70.2	Störungen TyrosinSW	G06.0	Intrakran Abszeß u intrakranielles Granulom
E70.3	Albinismus	G06.1	Intraspinaler Abszeß u intraspinales Granulom
E70.8	Sonstige Störungen SW aromatischer Aminosäuren	G06.2	Extraduraler u subduraler Abszeß, nnbez
E70.9	Störung SW aromatischer Aminosäuren, nnbez	G07	Intrakran u intraspin Absz u Granulom b aokl KH
E71.0	Ahornsirup- (Harn-) KH	G08	Intrakran u intraspin Phlebitis u Thrombophlebitis
E71.1	Sonstige Störungen SW verzweigter Aminosäuren	G12.0	Infant spin Muskelatrophie, Typ I [Werdnig-Hoffm]
E71.2	Störung SW verzweigter Aminosäuren, nnbez	G12.1	Sonstige vererbte spinale Muskelatrophie
E72.0	Störungen Aminosäuretransport	G12.8	Sonst spinale Muskelatrophien u verwandt Syndrome
E72.1	Störungen SW schwefelhaltiger Aminosäuren	G12.9	Spinale Muskelatrophie, nnbez
E72.2	Störungen Harnstoffzyklus	G40.1	Lokbez (fok) (part) idiop Epilep/epil Synd m einf fok Anf
E72.3	Störungen Lysin- u HydroxylysinSW	G40.3	Generalisierte idiopath Epilepsie u epilept Synd
E72.4	Störungen OrnithinSW	G51.0	Fazialisparese
E72.5	Störungen GlyzinSW	G52.7	KH mehrerer Hirnnerven
E72.8	Sonstige nbez Störungen AminosäureSW	G53.1	Mult Hirnnervenlähmung b aokl inf u parasit KH
E72.9	Störung Aminosäurestoffwechsels, nnbez	G53.2	Multiple Hirnnervenlähmungen b Sarkoidose
E74.0	Glykogenspeicherkrankheit [Glykogenose]	G53.3	Multiple Hirnnervenlähmungen b Neubildungen
E74.1	Störungen Fruktosestoffwechsel	G54.1	Läsionen Plexus lumbosacralis
E74.2	Störungen Galaktosestoffwechsel	G55.1	Kompr Nervenwurzeln-/plexus b Bandscheibenschäden
E76.0	Mukopolysaccharidose, Typ I	G55.2	Kompr Nervenwurzeln-/plexus b Spondylose
E76.1	Mukopolysaccharidose, Typ II	G70.0	Myasthenia gravis
E76.2	Sonstige Mukopolysaccharidosen	G70.2	Angeb od entwicklungsbedingte Myasthenie
E76.3	Mukopolysaccharidose, nnbez	G70.8	Sonstige nbez neuromuskuläre KH
E76.8	Sonstige Störungen Glykosaminoglykan-SW	G71.0	Muskeldystrophie
E76.9	Störung Glykosaminoglykan-SW, nnbez	G71.1	Myotone Syndrome
E78.6	Lipoproteinmangel	G71.2	Angeborene Myopathien
E78.9	Störung Lipoproteinstoffwechsel, nnbez	G71.9	Primäre Myopathie, nnbez
E79.0	Hyperurikämie oh Zeichen entzündl Arthritis/toph Gicht	G82.30	Schlaff Tetrapares u Tetrapleg, akut kompl QSL ntraum
E79.1	Lesch-Nyhan-Syndrom	G82.32	Schlaff Tetrapares u Tetrapleg, chron kompl QSL
E79.8	Sonstige Störungen Purin- und PyrimidinSW	G82.39	Schlaff Tetrapares u Tetrapleg, nnbez
E79.9	Störung Purin- u PyrimidinSW, nnbez	G82.40	Spast Tetrapares u Tetrapleg, akut kompl QSL ntraum
E80.0	Hereditäre erythropoetische Porphyrie	G82.42	Spast Tetrapares u Tetrapleg, chron kompl QSL
E80.1	Porphyria cutanea tarda	G82.49	Spast Tetrapares u Tetrapleg, nnbez
E80.2	Sonstige Porphyrie	G82.50	Tetrapares u Tetrapleg, nnbez, akut kompl QSL ntraum Genes
E80.6	Sonstige Störungen Bilirubinstoffwechsel	G82.52	Tetrapares u Tetrapleg, nnbez, chron kompl QSL
E83.0	Störungen des Kupferstoffwechsels	G82.59	Tetrapares u Tetrapleg, nnbez
E84.0	Zystische Fibrose mit Lungenmanifestationen	G83.0	Dipares u Dipleg ob Extrem
E84.1	Zystische Fibrose mit Darmmanifestationen	G83.1	Monopares u Monopleg unt Extrem
E84.80	Zystische Fibrose mit Lungen- und Darm-Manifestation	G83.2	Monopares u Monopleg ob Extrem
E84.87	Zystische Fibrose mit sonstigen multiplen Manifestationen	G83.3	Monopares u Monopleg, nnbez
E84.88	Zystische Fibrose mit sonstigen Manifestationen	G83.40	Kompl Cauda- (equina-) Synd
E84.9	Zystische Fibrose, nicht näher bezeichnet	G83.41	Inkompl Cauda- (equina-) Synd
E88.1	Lipodystrophie, aonkl	G83.49	Cauda- (equina-) Synd, nnbez
E89.2	Hypoparathyroidismus nach med Maßnahmen	G91.1	Hydrocephalus occlusus
E89.6	NNR- (NNM-) Unterfunkt nach med Maßnahmen	G91.20	Idiop Normaldruckhydroz
F02.4	Demenz b HIV-KH [Hum Imdef-VirusKH]	G91.21	Sek Normaldruckhydroz

G91.29	Normaldruckhydrozeph, nnbez	I44.6	So u nnbez Faszikelblock
G91.3	Posttraumatischer Hydrozephalus, nnbez	I44.7	Linksschenkelblock, nnbez
G91.8	Sonstiger Hydrozephalus	I45.0	Rechtsschenkelblock
G91.9	Hydrozephalus, nnbez	I45.1	So u nnbez Rechtsschenkelblock
G94.0	Hydrozephalus b aokl inf u parasitären KH	I45.2	Bifaszikulärer Block
G94.1	Hydrozephalus b Neubildungen	I45.3	Trifaszikulärer Block
G94.2	Hydrozephalus b sonst aokl KH	I45.4	Unspezifischer intraventrikulärer Block
G95.1	Vaskuläre Myelopathien	I45.5	Sonstiger nbez Herzblock
G95.2	Rückenmarkskompression, nnbez	I45.6	Präexzitations-Syndrom
G95.9	KH Rückenmark, nnbez	I45.8	Sonstige nbez kardiale Erregungsleitungsstörungen
G96.0	Austritt von Liquor cerebrospinalis	I45.9	Kardiale Erregungsleitungsstörung, nnbez
G97.0	Austritt von Liquor cerebrospinalis nach LP	I46.0	Herzstillstand m erfolgreicher Wiederbelebung
H13.3	Okuläres Pemphigoid	I46.1	Plötzlicher Herztod, so beschrieben
H16.8	Sonstige Formen Keratitis	I46.9	Herzstillstand, nnbez
H19.1	Keratitis u Keratokonjunkt d Herpesviren	I47.1	Supraventrikuläre Tachykardie
H19.2	Keratitis/Keratokonjun b so aokl infek/paras KH	I47.2	Ventrikuläre Tachykardie
H32.0	Chorioretinitis b aokl infek u parasitären KH	I47.9	Paroxysmale Tachykardie, nnbez
H58.0	Anomalien Pupillenreaktion b aokl KH	I48.00	VH-Flattern, paroxys
H62.1	Otitis externa b aokl VirusKH	I48.01	VH-Flattern, chron
H66.0	Akute eitrig Otitis media	I48.09	VH-Flattern, nnbez
I12.00	Hypertens NierenKH m Niereninsuff, oA hypert Kris	I48.10	VH-Flimmern, paroxys
I12.01	Hypertens NierenKH m Niereninsuff, mA hypert Kris	I48.11	VH-Flimmern, chron
I12.90	Hypertens NierenKH oh Niereninsuff, oA hypert Kris	I48.19	VH-Flimmern
I12.91	Hypertens NierenKH oh Niereninsuff, mA hypert Kris	I49.0	Kammerflattern u Kammerflimmern
I15.00	Renovask Hypert, oA hypertens Kris	I50.00	Prim Rechtsherzinsuff
I15.01	Renovask Hypert, m Ang hypert Kris	I50.01	Sek Rechtsherzinsuff
I15.10	Hypert aFv sonst NierenKH, oA hypertens Kris	I50.11	Linksherzinsuff, oh Beschw
I15.11	Hypert Folge v sonst NierenKH, m Ang hypert Kris	I50.12	Linksherzinsuff, m Beschw b stärk Belast
I26.0	Lungenembolie mit Angabe eines akuten Cor pulmonale	I50.13	Linksherzinsuff, m Beschw b leichter Belast
I26.9	Lungenembolie ohne Angabe eines akuten Cor pulmonale	I50.14	Linksherzinsuff, m Beschw i Ruhe
I27.0	Primäre pulmonale Hypertonie	I50.19	Linksherzinsuffiz, nnbez
I27.1	Kyphoskoliotische Herzkrankheit	I50.9	Herzinsuffizienz, nnbez
I27.20	Pulmonale Hypertonie bei chronischer Thromboembolie	I51.1	Ruptur Chordae tendineae, aonkl
I27.28	Sonstige nbez sekundäre pulmonale Hypertonie	I51.2	Papillarmuskelruptur, aonkl
I27.8	Sonstige näher bezeichnete pulmonale Herzkrankheiten	I51.4	Myokarditis, nnbez
I27.9	Pulmonale Herzkrankheit, nicht näher bezeichnet	I51.5	Myokarddegeneration
I30.0	Akute unspezifische idiopathische Perikarditis	I51.6	Herz-Kreislauf-KH, nnbez
I30.1	Infektiöse Perikarditis	I60.0	SubarachBlutung, von Karotissiphon/-bifurkation ausgeh
I30.8	Sonstige Formen der akuten Perikarditis	I60.1	SubarachBlutung, von A cerebri media ausgehend
I30.9	Akute Perikarditis, nicht näher bezeichnet	I60.2	SubarachBlutung, von A communicans ant ausgehend
I31.2	Hämoperikard, anderenorts nicht klassifiziert	I60.3	SubarachBlutung, von A communicans post ausgehend
I31.3	Perikarderguß (nichtentzündlich)	I60.4	SubarachBlutung, von A basilaris ausgehend
I31.8	Sonstige näher bezeichnete Krankheiten des Perikards	I60.5	SubarachBlutung, von A vertebralis ausgehend
I31.9	Krankheit des Perikards, nicht näher bezeichnet	I60.6	SubarachBlutung, von sonst intrakran Aa ausgehend
I32.0	Perikarditis bei aokl bakteriellen Krankheiten	I60.7	SubarachBlutung, von nnbez intrakran A ausgehend
I32.1	Perikarditis bei sonstigen aokl infektiösen u parasitären KH	I60.8	Sonstige Subarachnoidalblutung
I32.8	Perikarditis bei sonstigen aokl Krankheiten	I60.9	Subarachnoidalblutung, nnbez
I33.0	Akute und subakute infektiöse Endokarditis	I61.0	Intrazereb Blutung Großhirnhemisphäre, subkortikal
I33.9	Akute Endokarditis, nicht näher bezeichnet	I61.1	Intrazereb Blutung Großhirnhemisphäre, kortikal
I37.0	Pulmonalklappenstenose	I61.2	Intrazereb Blutung Großhirnhemisphäre, nnbez
I39.0	MitralklappenKH b aokl KH	I61.3	Intrazerebrale Blutung Hirnstamm
I39.1	AortenklappenKH b aokl KH	I61.4	Intrazerebrale Blutung Kleinhirn
I39.2	TrikuspidalklappenKH b aokl KH	I61.5	Intrazerebrale intraventrikuläre Blutung
I39.3	PulmonalklappenKH b aokl KH	I61.6	Intrazerebrale Blutung an mehreren Lok
I39.4	KH mehr Herzklappen b aokl KH	I61.8	Sonstige intrazerebrale Blutung
I39.8	Endokarditis b aokl KH, Herzklappe nnbez	I61.9	Intrazerebrale Blutung, nnbez
I40.0	Infektiöse Myokarditis	I62.00	Subdurale Blutung (nichttraumatisch): Akut
I40.9	Akute Myokarditis, nnbez	I62.01	Subdurale Blutung (nichttraumatisch): Subakut
I41.0	Myokarditis b aokl bakteriellen KH	I62.02	Subdurale Blutung (nichttraumatisch): Chronisch
I41.1	Myokarditis b aokl VirusKH	I62.09	Subdurale Blutung (nichttraumatisch): Nicht näher bezeichnet
I41.2	Myokarditis b sonst aokl inf u parasitären KH	I62.1	Nichttraumatische extradurale Blutung
I41.8	Myokarditis b sonst aokl KH	I62.9	Intrakranielle Blutung (nichttraumatisch), nnbez
I43.1	Kardiomyopathie b StoffwechselKH	I63.0	Hirnin f d Thromb präzereb Aa
I43.2	Kardiomyopathie b alimentären KH	I63.1	Hirnin f d Embol präzereb Aa
I44.0	Atrioventrikulärer Block 1. Grades	I63.2	Hirnin f d nnbez Versch/Sten präzereb Aa
I44.1	Atrioventrikulärer Block 2. Grades	I63.3	Hirnin f d Thromb zereb Aa
I44.2	Atrioventrikulärer Block 3. Grades	I63.4	Hirnin f d Embol zereb Aa
I44.3	So u nnbez atrioventrikulärer Block	I63.5	Hirnin f d nnbez Versch/Sten zereb Aa
I44.4	Linksanteriorer Faszikelblock	I63.6	Hirnin f d Thrombose Hirnvenen, nichteitrig
I44.5	Linksposteriorer Faszikelblock	I63.8	Sonstiger Hirninfarkt

I63.9	Hirnfarkt, nnbez	J12.2	Pneumonie d Parainfluenzaviren
I65.0	Verschluss u Stenose A vertebralis	J12.3	Pneumonie durch humanes Metapneumovirus
I65.1	Verschluss u Stenose A basilaris	J12.8	Pneumonie d sonstige Viren
I65.2	Verschluss u Stenose A carotis	J12.9	Viruspneumonie, nnbez
I65.3	Verschl u Sten mehr/bds präzereb Aa	J13	Pneumonie d Streptococcus pneumoniae
I65.8	Verschl u Sten sonst präzereb Aa	J14	Pneumonie d Haemophilus influenzae
I65.9	Verschl u Sten nnbez präzereb Aa	J15.0	Pneumonie d Klebsiella pneumoniae
I66.0	Verschluss u Stenose A cerebri media	J15.1	Pneumonie d Pseudomonas
I66.1	Verschluss u Stenose A cerebri anterior	J15.2	Pneumonie d Staphylokokken
I66.2	Verschluss u Stenose A cerebri posterior	J15.3	Pneumonie d Streptokokken Gruppe B
I66.3	Verschluss u Stenose Aa Cerebelli	J15.4	Pneumonie d sonstige Streptokokken
I66.4	Verschl u Sten mehr u bds zereb Aa	J15.5	Pneumonie d Escherichia coli
I66.8	Verschl u Sten sonst zereb A	J15.6	Pneumonie d and aerobe gramnegative Bakterien
I66.9	Verschl u Sten nnbez zereb A	J15.7	Pneumonie d Mycoplasma pneumoniae
I67.10	Zerebrales Aneurysma (erworben)	J15.8	Sonstige bakterielle Pneumonie
I67.11	Zerebrale arteriovenöse Fistel (erworben)	J15.9	Bakterielle Pneumonie, nnbez
I67.6	Nichteitrige Thrombose intrakranielles Venensyst	J16.0	Pneumonie d Chlamydien
I71.00	Dissektion Aorta nnbez Lok, oh Angabe einer Ruptur	J16.8	Pneumonie d sonstige nbez Infektionserreger
I71.01	Dissektion Aorta thoracica, ohne Angabe einer Ruptur	J17.0	Pneumonie b aokl bakteriellen KH
I71.02	Dissektion Aorta abdominalis, ohne Angabe einer Ruptur	J17.1	Pneumonie b aokl VirusKH
I71.03	Dissektion Aorta, thorakoabdominal, oh Angabe einer Ruptur	J17.2	Pneumonie b Mykosen
I71.04	Dissektion Aorta nnbez Lokalisation, rupturiert	J17.3	Pneumonie b parasitären KH
I71.05	Dissektion Aorta thoracica, rupturiert	J17.8	Pneumonie b sonst aokl KH
I71.06	Dissektion Aorta abdominalis, rupturiert	J18.0	Bronchopneumonie, nnbez
I71.07	Dissektion Aorta, thorakoabdominal, rupturiert	J18.1	Lobärpneumonie, nnbez
I71.1	Aneurysma Aorta thoracica, rupturiert	J18.8	Sonstige Pneumonie, Erreger nnbez
I71.2	Aneurysma Aorta thoracica, oh Angabe einer Ruptur	J18.9	Pneumonie, nnbez
I71.3	Aneurysma Aorta abdominalis, rupturiert	J21.0	Akute Bronchiolitis d Resp-Sync-Vir [RS-V]
I71.4	Aneurysma Aorta abdominalis, oh Angabe einer Ruptur	J21.1	Akute Bronchiolitis durch humanes Metapneumovirus
I71.5	Aortenaneurysma, thorakoabdominal, rupturiert	J21.8	Akute Bronchiolitis d sonstige nbez Erreger
I71.6	Aortenaneurysma, thorakoabdominal, oh Ang einer Ruptur	J21.9	Akute Bronchiolitis, nnbez
I71.8	Aortenaneurysma nnbez Lokalisation, rupturiert	J34.3	Hypertrophie Nasenmuscheln
I71.9	Aortenaneurysma nnbez Lok, oh Angabe einer Ruptur	J38.00	Lähmung der Stimmlippen u des Kehlkopfes: Nnbez
I73.8	Sonstige nbez periphere GefäßKH	J38.02	Lähm der Stimmlipp u des Kehlkopfes: Einseitig, komplett
I73.9	Periphere GefäßKH, nnbez	J38.03	Lähm der Stimmlipp u des Kehlkopfes: Beidseitig, partiell
I74.0	Embolie u Thrombose Aorta abdominalis	J38.6	Kehlkopfstenose
I74.1	Embolie u Thrombose so u nnbez Abschnitte Aorta	J38.7	Sonstige Krankheiten des Kehlkopfes
I74.2	Embolie u Thrombose Arterien ob Extremitäten	J39.0	Retropharyngealabszess und Parapharyngealabszess
I74.3	Embolie u Thrombose Arterien unt Extremitäten	J69.0	Pneumonie d Nahrung od Erbrochenes
I74.4	Embolie u Thrombose Extremitätenarterien, nnbez	J69.1	Pneumonie d Öle u Extrakte
I74.5	Embolie u Thrombose A iliaca	J69.8	Pneumonie d sonst feste u flüssige Substanzen
I74.8	Embolie u Thrombose sonstiger Arterien	J85.0	Gangrän u Nekrose Lunge
I74.9	Embolie u Thrombose nnbez Arterie	J85.1	Abszeß d Lunge m Pneumonie
I77.2	Arterienruptur	J85.2	Abszeß d Lunge oh Pneumonie
I77.5	Arteriennekrose	J85.3	Abszeß d Mediastinum
I79.0	Aortenaneurysma b aokl KH	J86.0	Pyothorax m Fistel
I79.2	Periphere Angiopathie b aokl KH	J86.9	Pyothorax oh Fistel
I80.1	Thrombose Phlebitis Thrombophleb V femoralis	J90	Pleuraerguß, aonkl
I80.20	Thrombose Phlebitis Thrombophleb Beckenvenen	J91	Pleuraerguß b aokl KH
I80.28	Thrombose Phlebitis Thrombophleb so tiefer Gef unt Extr	J94.0	Chylöser (Pleura-) Erguß
I81	Pfortaderthrombose	J94.2	Hämatothorax
I82.0	Budd-Chiari-Syndrom	J94.8	Sonstige nbez Krankheitszustände Pleura
I82.2	Embolie u Thrombose V cava	J94.9	Pleurkrankheit, nnbez
I82.3	Embolie u Thrombose Nierenvene	J95.0	Funktionsstörung eines Tracheostomas
I85.0	Ösophagusvarizen m Blutung	J95.80	iatrog Pneumothor
I89.1	Lymphangitis	K07.1	Anomalien Kiefer-Schädelbasis-Verhältnis
I89.8	Sonst nbez nichtinf KH Lymphgefäße u LK	K07.8	Sonstige dentofaziale Anomalien
I97.0	Postkardiotomie-Syndrom	K22.2	Ösophagusverschluss
I97.1	Sonst FktStör nach kardiochirurgischem Eingriff	K22.3	Perforation Ösophagus
I98.0	Kardiovaskuläre Syphilis	K22.4	Dyskinesie Ösophagus
I98.1	Stör Herz-Kreislaufsyst b sonst aokl infekt/paras KH	K31.6	Fistel Magen u Duodenum
J09	Grippe durch bestimmte nachgewiesene Influenzaviren	K35.2	Akute Appendizitis m generalisierter Peritonitis
J10.0	Grippe m Pneumonie, Influenzaviren nachg	K35.30	Akute Appendizitis m lok Peritonitis oh Perforation od Ruptur
J10.1	Grippe m so Manifestat an Atemw, Influenzavir nachg	K35.31	Akute Appendizitis m lok Peritonitis m Perforation od Ruptur
J10.8	Grippe m sonst Manifestat, Influenzaviren nachg	K35.32	Akute Appendizitis m Peritonealabszeß
J11.0	Grippe m Pneumonie, Viren nicht nachgewiesen	K35.8	Akute Appendizitis, nnbez
J11.1	Grippe m so Manifestat an Atemw, Viren nicht nachg	K37	Nnbez Appendizitis
J11.8	Grippe m sonst Manifestat, Viren nicht nachg	K40.00	Doppelseitige Hern ing m Einkl oh Gangr, n Rezidivhern bez
J12.0	Pneumonie d Adenoviren	K40.01	Doppelseitige Hern ing m Einkl oh Gangr, Rezidivhernie
J12.1	Pneumonie d Resp-Sync-Vir [RS-V]	K40.10	Doppelseitige Hern ing m Gangr, n Rezidivhern bez

K40.11	Doppelseitige Hernie m Gangr, Rezidivhernie	K75.4	Autoimmune Hepatitis
K40.30	Hernie ing, eins/oh SeitAng, m Einkl oh Gangr, n RezHern bez	K75.8	Sonstige nbez entzündliche Leber-KH
K40.31	Hernie ing, eins/oh SeitAng, m Einkl oh Gangr, Rezidivhernie	K75.9	Entzündliche Leber-KH, nbez
K40.40	Hernie ing, eins/oh SeitAng, m Gangr, n Rezidivhernie bez	K76.0	Fettleber [fettige Degeneration], aonkl
K40.41	Hernie ing, eins/oh SeitAng, m Gangr, Rezidivhernie	K76.2	Zentrale hämorrhagische Lebernekrose
K41.0	Doppelseitige Hernia femoralis m Einkl oh Gangrän	K76.3	Leberinfarkt
K41.1	Doppelseitige Hernia femoralis m Gangrän	K76.4	Peliosis hepatis
K41.3	Hernie fem, eins/oh SeitAng, m Einkl oh Gangrän	K76.6	Portale Hypertonie
K41.4	Hernie fem, eins/oh SeitAng, m Gangrän	K76.7	Hepatorenales Syndrom
K42.0	Hernia umbilicalis m Einklemmung oh Gangrän	K77.0	LeberKH b aokl infek/parasit KH
K42.1	Hernia umbilicalis m Gangrän	K77.11	Stadium 1 der akuten Leber-Graft-versus-host-KH
K43.0	Hernia ventralis m Einklemmung oh Gangrän	K77.12	Stadium 2 der akuten Leber-Graft-versus-host-KH
K43.1	Hernia ventralis m Gangrän	K77.13	Stadium 3 der akuten Leber-Graft-versus-host-KH
K44.0	Hernia diaphragmatica m Einkl oh Gangrän	K77.14	Stadium 4 der akuten Leber-Graft-versus-host-KH
K44.1	Hernia diaphragmatica m Gangrän	K77.8	LeberKH b sonst aokl KH
K45.1	Sonstige nbez abdominale Hernien m Gangrän	K83.1	Verschluß Gallengang
K46.1	Nbez abdominale Hernie m Gangrän	K90.2	Syndrom blinden Schlinge, aonkl
K52.1	Toxische Gastroenteritis u Kolitis	K90.3	Pankreatogene Steatorrhoe
K55.0	Akute GefäßKH Darm	K91.1	Syndrome operierter Magen
K55.21	Angiodysplasie Kolon: Ohne Angabe Blutung	K93.1	Megakolon b Chagas-KH
K56.0	Paralytischer Ileus	L00.0	SSS-Syndrom, Befall < 30% KöOF
K56.1	Invagination	L00.1	SSS-Syndrom, Befall >= 30% KöOF
K56.2	Volvulus	L10.2	Pemphigus foliaceus
K56.4	Sonstige Obturation Darm	L11.8	Sonstige nbez akantholytische Dermatosen
K56.6	Sonstiger und nicht näher bezeichneter mechanischer Ileus	L11.9	Akantholytische Dermatose, nbez
K56.7	Ileus, nbez	L12.0	Bullöses Pemphigoid
K59.3	Megakolon, aonkl	L12.3	Erworbene Epidermolysis bullosa
K61.0	Analabszeß	L12.8	Sonstige Pemphigoid-KH
K61.1	Rektalabszeß	L12.9	Pemphigoid-KH, nbez
K61.2	Anorektalabszeß	L13.0	Dermatitis herpetiformis [Dühring]
K61.3	Ischiorektalabszeß	L13.1	Pustulosis subcornealis [Sneddon-Wilkinson]
K61.4	Intrasphinkärer Abszeß	L13.8	Sonstige nbez bullöse Dermatosen
K62.2	Analprolaps	L14	Bullöse Dermatosen b aokl KH
K62.3	Rektumprolaps	L40.1	Generalisierte Psoriasis pustulosa
K62.4	Stenose Anus u Rektum	L51.0	Nichtbullöses Erythema exsudativum multiforme
K63.0	Darmabszeß	L51.1	Bullöses Erythema exsudativum multiforme
K63.1	Perforation Darm (nichttraumatisch)	L51.20	Tox epiderm Nekrolysis [Lyell-Syndrom], Befall < 30% KöOF
K63.2	Darmfistel	L51.21	Tox epiderm Nekrolysis [Lyell-Syndrom], Befall >= 30% KöOF
K63.3	Darmulkus	L51.8	Sonstiges Erythema exsudativum multiforme
K65.0	Akute Peritonitis	L51.9	Erythema exsudativum multiforme, nbez
K65.8	Sonstige Peritonitis	L74.4	Anhidrosis
K65.9	Peritonitis, nbez	M00.00	Arthrit/Polyarth d Staphylokokken, mehrere Lok
K66.0	Peritoneale Adhäsionen	M00.01	Arthrit/Polyarth d Staphylokokken Schulterreg
K66.1	Hämoperitoneum	M00.02	Arthrit/Polyarth d Staphylokokken Oberarm
K66.8	Sonstige nbez KH Peritoneum	M00.03	Arthrit/Polyarth d Staphylokokken Unterarm
K67.0	Chlamydienperitonitis	M00.04	Arthrit/Polyarth d Staphylokokken Hand
K67.1	Gonokokkenperitonitis	M00.05	Arthrit/Polyarth d Staphylokokken Becken/Oberschenkel
K67.3	Tuberkulöse Peritonitis	M00.06	Arthrit/Polyarth d Staphylokokken Unterschenkel
K67.8	Sonst KH Peritoneum b aokl InfektionsKH	M00.07	Arthrit/Polyarth d Staphylokokken Knöchel/Fuß
K71.0	Toxische LeberKH m Cholestase	M00.08	Arthrit/Polyarth d Staphylokokken, sonst Lok
K71.1	Toxische LeberKH m Lebernekrose	M00.09	Arthrit/Polyarth d Staphylokokken, nbez Lok
K71.2	Toxische LeberKH m akuter Hepatitis	M00.10	Arthrit/Polyarth d Pneumokokken, mehrere Lok
K71.3	Tox LeberKH m chron-persistierender Hepatitis	M00.11	Arthrit/Polyarth d Pneumokokken Schulterregion
K71.4	Toxische LeberKH m chron lobulärer Hepatitis	M00.12	Arthrit/Polyarth d Pneumokokken Oberarm
K71.5	Toxische LeberKH m chron-aktiver Hepatitis	M00.13	Arthrit/Polyarth d Pneumokokken Unterarm
K71.6	Toxische LeberKH m Hepatitis, aonkl	M00.14	Arthrit/Polyarth d Pneumokokken Hand
K71.7	Toxische LeberKH m Fibrose u Zirrhose Leber	M00.15	Arthrit/Polyarth d Pneumokokken Becken/Oberschenkel
K71.8	Toxische LeberKH m sonst Affektionen Leber	M00.16	Arthrit/Polyarth d Pneumokokken Unterschenkel
K71.9	Toxische LeberKH, nbez	M00.17	Arthrit/Polyarth d Pneumokokken Knöchel/Fuß
K72.0	Akutes u subakutes Leberversagen	M00.18	Arthrit/Polyarth d Pneumokokken, sonst Lok
K74.0	Leberfibrose	M00.19	Arthrit/Polyarth d Pneumokokken, nbez Lok
K74.2	Leberfibrose m Lebersklerose	M00.20	Arthrit/Polyarth d sonst Streptokokken, mehrere Lok
K74.3	Primäre biliäre Zirrhose	M00.21	Arthrit/Polyarth d sonst Streptokokken Schulterreg
K74.4	Sekundäre biliäre Zirrhose	M00.22	Arthrit/Polyarth d sonst Streptokokken Oberarm
K74.5	Biliäre Zirrhose, nbez	M00.23	Arthrit/Polyarth d sonst Streptokokken Unterarm
K74.6	Sonst u nbez Zirrhose Leber	M00.24	Arthrit/Polyarth d sonst Streptokokken Hand
K75.0	Leberabszeß	M00.25	Arthrit/Polyarth d sonst Streptok Becken/Oberschenkel
K75.1	Phlebitis Pfortader	M00.26	Arthrit/Polyarth d sonst Streptokokken Unterschenkel
K75.2	Unspezifische reaktive Hepatitis	M00.27	Arthrit/Polyarth d sonst Streptokokken Knöchel/Fuß
K75.3	Granulomatöse Hepatitis, aonkl	M00.28	Arthrit/Polyarth d sonst Streptokokken, sonst Lok

M00.29	Arthrit/Polyarth d sonst Streptokokken, nnbez Lok	M10.19	Bleigicht, nnbez Lokalisationen
M00.80	Arthrit/Polyarth d sonst nbez bakt Erreg, mehrere Lok	M10.20	Arzneimittelinduzierte Gicht, mehrere Lok
M00.81	Arthrit/Polyarth d sonst nbez bakt Erreg Schulterregion	M10.21	Arzneimittelinduzierte Gicht Schulterregion
M00.82	Arthrit/Polyarth d sonst nbez bakt Erreg Oberarm	M10.22	Arzneimittelinduzierte Gicht Oberarm
M00.83	Arthrit/Polyarth d sonst nbez bakt Erreg Unterarm	M10.23	Arzneimittelinduzierte Gicht Unterarm
M00.84	Arthrit/Polyarth d sonst nbez bakt Erreger Hand	M10.24	Arzneimittelinduzierte Gicht Hand
M00.85	Arthrit/Polyarth d so nbez bakt Erreg Becken/Oberschenkel	M10.25	Arzneimittelinduzierte Gicht Beckenregion/OS
M00.86	Arthrit/Polyarth d sonst nbez bakt Erreg Unterschenkel	M10.26	Arzneimittelinduzierte Gicht Unterschenkel
M00.87	Arthrit/Polyarth d sonst nbez bakt Erreg Knöchel/Fuß	M10.27	Arzneimittelinduzierte Gicht Knöchel/Fuß
M00.88	Arthrit/Polyarth d sonst nbez bakt Erreg, so Lok	M10.28	Arzneimittelinduzierte Gicht, sonstige Lok
M00.89	Arthrit/Polyarth d sonst nbez bakt Erreg, nnbez Lok	M10.29	Arzneimittelinduzierte Gicht, nnbez Lok
M01.00	Arthritis d Meningokokken, mehrere Lok	M14.8	Arthropathien b sonst nb, aokl KH
M01.01	Arthritis d Meningokokken Schulterregion	M32.0	AM-induz systemischer Lupus erythematodes
M01.02	Arthritis d Meningokokken Oberarm	M32.1	Syst Lupus erythematodes m Bet Org/Organsyst
M01.03	Arthritis d Meningokokken Unterarm	M32.8	Sonst Formen syst Lupus erythematodes
M01.04	Arthritis d Meningokokken Hand	M32.9	Systemischer Lupus erythematodes, nnbez
M01.05	Arthritis d Meningokokken Becken/Oberschenkel	M36.1	Arthropathie b Neubildungen
M01.06	Arthritis d Meningokokken Unterschenkel	M36.2	Arthropathia haemophiliica
M01.07	Arthritis d Meningokokken Knöchel/Fuß	M36.3	Arthropathie b sonst aokl Blut-KH
M01.08	Arthritis d Meningokokken, sonst Lok	M36.8	System-KH Bgw b sonst aokl KH
M01.09	Arthritis d Meningokokken, nnbez Lok	M46.20	Wirbelosteomyelitis, mehrere Lok WS
M01.10	Tuberkulöse Arthritis, mehrere Lokalisationen	M46.21	Wirbelosteomyelitis, Okzipito-Atlanto-Axialbereich
M01.11	Tuberkulöse Arthritis Schulterregion	M46.22	Wirbelosteomyelitis, Zervikalbereich
M01.12	Tuberkulöse Arthritis Oberarm	M46.23	Wirbelosteomyelitis, Zervikothorakalbereich
M01.13	Tuberkulöse Arthritis Unterarm	M46.24	Wirbelosteomyelitis, Thorakalbereich
M01.14	Tuberkulöse Arthritis Hand	M46.25	Wirbelosteomyelitis, Thorakolumbalbereich
M01.15	Tuberkulöse Arthritis Beckenregion/Oberschenkel	M46.26	Wirbelosteomyelitis, Lumbalbereich
M01.16	Tuberkulöse Arthritis Unterschenkel	M46.27	Wirbelosteomyelitis, Lumbosakralbereich
M01.17	Tuberkulöse Arthritis Knöchel/Fuß	M46.28	Wirbelosteomyelitis, Sakral-/Sakrokokzygealbereich
M01.18	Tuberkulöse Arthritis, sonstige Lokalisation	M46.29	Wirbelosteomyelitis, nnbez Lokalisation
M01.19	Tuberkulöse Arthritis, nnbez Lokalisationen	M48.40	Ermüdungsbruch Wirbel, mehrere Lok WS
M01.30	Arthritis b sonst aokl bakt KH, mehrere Lok	M48.41	Ermüdungsbruch Wirbel, Okzipito-Atlanto-Axialbereich
M01.31	Arthritis b sonst aokl bakt KH Schulterregion	M48.42	Ermüdungsbruch Wirbels, Zervikalbereich
M01.32	Arthritis b sonst aokl bakt KH Oberarm	M48.43	Ermüdungsbruch Wirbel, Zervikothorakalbereich
M01.33	Arthritis b sonst aokl bakt KH Unterarm	M48.44	Ermüdungsbruch Wirbel, Thorakalbereich
M01.34	Arthritis b sonst aokl bakt KH Hand	M48.45	Ermüdungsbruch Wirbel, Thorakolumbalbereich
M01.35	Arthritis b sonst aokl bakt KH Beckenreg/Oberschenkel	M48.46	Ermüdungsbruch Wirbel, Lumbalbereich
M01.36	Arthritis b sonst aokl bakt KH Unterschenkel	M48.47	Ermüdungsbruch Wirbel, Lumbosakralbereich
M01.37	Arthritis b sonst aokl bakt KH Knöchel/Fuß	M48.48	Ermüdungsbruch Wirbel, Sakral-/Sakrokokzygealbereich
M01.38	Arthritis b sonst aokl bakt KH, sonst Lok	M48.49	Ermüdungsbruch Wirbel, nnbez Lokalisation
M01.39	Arthritis b sonst aokl bakt KH, nnbez Lok	M48.50	WK-Kompr, aonkl, mehrere Lok WS
M01.40	Arthritis b Röteln, mehrere Lokalisationen	M48.51	WK-Kompr, aonkl, Okzipito-Atlanto-Axialbereich
M01.41	Arthritis b Röteln Schulterregion	M48.52	Wirbelkörperkompression, aonkl, Zervikalbereich
M01.42	Arthritis b Röteln Oberarm	M48.53	WK-Kompr, aonkl, Zervikothorakalbereich
M01.43	Arthritis b Röteln Unterarm	M48.54	Wirbelkörperkompression, aonkl, Thorakalbereich
M01.44	Arthritis b Röteln Hand	M48.55	WK-Kompr, aonkl, Thorakolumbalbereich
M01.45	Arthritis b Röteln Beckenregion/Oberschenkel	M48.56	Wirbelkörperkompression, aonkl, Lumbalbereich
M01.46	Arthritis b Röteln Unterschenkel	M48.57	Wirbelkörperkompression, aonkl, Lumbosakralbereich
M01.47	Arthritis b Röteln Knöchel/Fuß	M48.58	WK-Kompr, aonkl, Sakral-/Sakrokokzygealbereich
M01.48	Arthritis b Röteln, sonstige Lokalisation	M48.59	Wirbelkörperkompression, aonkl, nnbez Lokalisation
M01.49	Arthritis b Röteln, nnbez Lokalisationen	M49.50	WK-Kompr b aokl KH, mehrere Lok WS
M01.60	Arthritis b Mykosen, mehrere Lokalisationen	M49.51	WK-Kompr b aokl KH, Okzipito-Atlanto-Axialbereich
M01.61	Arthritis b Mykosen Schulterregion	M49.52	WK-Kompr b aokl KH, Zervikalbereich
M01.62	Arthritis b Mykosen Oberarm	M49.53	WK-Kompr b aokl KH, Zervikothorakalbereich
M01.63	Arthritis b Mykosen Unterarm	M49.54	WK-Kompr b aokl KH, Thorakalbereich
M01.64	Arthritis b Mykosen Hand	M49.55	WK-Kompr b aokl KH, Thorakolumbalbereich
M01.65	Arthritis b Mykosen Beckenregion/Oberschenkel	M49.56	WK-Kompr b aokl KH, Lumbalbereich
M01.66	Arthritis b Mykosen Unterschenkel	M49.57	WK-Kompr b aokl KH, Lumbosakralbereich
M01.67	Arthritis b Mykosen Knöchel/Fuß	M49.58	WK-Kompr b aokl KH, Sakr-/Sakrokokzygealbereich
M01.68	Arthritis b Mykosen, sonstige Lokalisation	M49.59	WK-Kompr b aokl KH, nnbez Lok
M01.69	Arthritis b Mykosen, nnbez Lokalisationen	M53.3	KH Sakrokokzygealregion, aonkl
M10.10	Bleigicht, mehrere Lokalisationen	M60.15	Interstitielle Myositis Beckenregion/Oberschenkel
M10.11	Bleigicht Schulterregion	M73.00	Bursitis gonorrhoeica, mehrere Lokalisationen
M10.12	Bleigicht Oberarm	M73.01	Bursitis gonorrhoeica Schulterregion
M10.13	Bleigicht Unterarm	M73.02	Bursitis gonorrhoeica Oberarm
M10.14	Bleigicht Hand	M73.03	Bursitis gonorrhoeica Unterarm
M10.15	Bleigicht Beckenregion/Oberschenkel	M73.04	Bursitis gonorrhoeica Hand
M10.16	Bleigicht Unterschenkel	M73.05	Bursitis gonorrhoeica Beckenregion/Oberschenkel
M10.17	Bleigicht Knöchel/Fuß	M73.06	Bursitis gonorrhoeica Unterschenkel
M10.18	Bleigicht, sonstige Lokalisation	M73.07	Bursitis gonorrhoeica Knöchel/Fuß

M73.08	Bursitis gonorrhoea, sonstige Lokalisation	M86.48	Chron Osteomyelitis m Fistel, sonst Lok
M73.09	Bursitis gonorrhoea, nnbez Lokalisationen	M86.49	Chron Osteomyelitis m Fistel, nnbez Lok
M84.30	Streßfraktur, aonkl, mehrere Lokalisationen	M86.50	Sonst chron hämatogene Osteomyelitis, mehrere Lok
M84.31	Streßfraktur, aonkl, Schulterregion	M86.51	Sonst chron hämatogene Osteomyelitis Schulterregion
M84.32	Streßfraktur, aonkl, Oberarm	M86.52	Sonst chron hämatogene Osteomyelitis Oberarm
M84.33	Streßfraktur, aonkl, Unterarm	M86.53	Sonst chron hämatogene Osteomyelitis Unterarm
M84.34	Streßfraktur, aonkl, Hand	M86.54	Sonst chron hämatogene Osteomyelitis Hand
M84.35	Streßfraktur, aonkl, Beckenregion/Oberschenkel	M86.55	Sonst chron hämatogene Osteomyelitis Becken/OS
M84.36	Streßfraktur, aonkl, Unterschenkel	M86.56	Sonst chron hämatogene Osteomyelitis Unterschenkel
M84.37	Streßfraktur, aonkl, Knöchel/Fuß	M86.57	Sonst chron hämatogene Osteomyelitis Knöchel/Fuß
M84.38	Streßfraktur, aonkl, sonstige Lokalisation	M86.58	Sonst chron hämatogene Osteomyelitis, sonst Lok
M84.39	Streßfraktur, aonkl, nnbez Lokalisationen	M86.59	Sonst chron hämatogene Osteomyelitis, nnbez Lok
M84.40	Pathologische Fraktur, aonkl, mehrere Lok	M86.60	Sonstige chron Osteomyelitis, mehrere Lok
M84.41	Pathologische Fraktur, aonkl, Schulterregion	M86.61	Sonstige chron Osteomyelitis Schulterregion
M84.42	Pathologische Fraktur, aonkl, Oberarm	M86.62	Sonstige chron Osteomyelitis Oberarm
M84.43	Pathologische Fraktur, aonkl, Unterarm	M86.63	Sonstige chron Osteomyelitis Unterarm
M84.44	Pathologische Fraktur, aonkl, Hand	M86.64	Sonstige chron Osteomyelitis Hand
M84.45	Pathologische Fraktur, aonkl, Becken/OS	M86.65	Sonstige chron Osteomyelitis Becken/Oberschenkel
M84.46	Pathologische Fraktur, aonkl, Unterschenkel	M86.66	Sonstige chron Osteomyelitis Unterschenkel
M84.47	Pathologische Fraktur, aonkl, Knöchel/Fuß	M86.67	Sonstige chron Osteomyelitis Knöchel/Fuß
M84.48	Pathologische Fraktur, aonkl, sonstige Lok	M86.68	Sonstige chron Osteomyelitis, sonst Lok
M84.49	Pathologische Fraktur, aonkl, nnbez Lokalisationen	M86.69	Sonstige chron Osteomyelitis, nnbez Lok
M86.00	Akute hämatogene Osteomyelitis, mehrere Lok	M86.80	Sonstige Osteomyelitis, mehrere Lokalisationen
M86.01	Akute hämatogene Osteomyelitis Schulterregion	M86.81	Sonstige Osteomyelitis Schulterregion
M86.02	Akute hämatogene Osteomyelitis Oberarm	M86.82	Sonstige Osteomyelitis Oberarm
M86.03	Akute hämatogene Osteomyelitis Unterarm	M86.83	Sonstige Osteomyelitis Unterarm
M86.04	Akute hämatogene Osteomyelitis Hand	M86.84	Sonstige Osteomyelitis Hand
M86.05	Akute hämatogene Osteomyelitis Becken/OS	M86.85	Sonstige Osteomyelitis Beckenregion/Oberschenkel
M86.06	Akute hämatogene Osteomyelitis Unterschenkel	M86.86	Sonstige Osteomyelitis Unterschenkel
M86.07	Akute hämatogene Osteomyelitis Knöchel/Fuß	M86.87	Sonstige Osteomyelitis Knöchel/Fuß
M86.08	Akute hämatogene Osteomyelitis, sonst Lok	M86.88	Sonstige Osteomyelitis, sonstige Lokalisation
M86.09	Akute hämatogene Osteomyelitis, nnbez Lok	M86.89	Sonstige Osteomyelitis, nnbez Lokalisationen
M86.10	Sonstige akute Osteomyelitis, mehrere Lok	M86.90	Osteomyelitis, nnbez, mehrere Lokalisationen
M86.11	Sonstige akute Osteomyelitis Schulterregion	M86.91	Osteomyelitis, nnbez, Schulterregion
M86.12	Sonstige akute Osteomyelitis Oberarm	M86.92	Osteomyelitis, nnbez, Oberarm
M86.13	Sonstige akute Osteomyelitis Unterarm	M86.93	Osteomyelitis, nnbez, Unterarm
M86.14	Sonstige akute Osteomyelitis Hand	M86.94	Osteomyelitis, nnbez, Hand
M86.15	Sonstige akute Osteomyelitis Becken/Oberschenkel	M86.95	Osteomyelitis, nnbez, Beckenregion/Oberschenkel
M86.16	Sonstige akute Osteomyelitis Unterschenkel	M86.96	Osteomyelitis, nnbez, Unterschenkel
M86.17	Sonstige akute Osteomyelitis Knöchel/Fuß	M86.97	Osteomyelitis, nnbez, Knöchel/Fuß
M86.18	Sonstige akute Osteomyelitis, sonstige Lok	M86.98	Osteomyelitis, nnbez, sonstige Lokalisation
M86.19	Sonstige akute Osteomyelitis, nnbez Lokalisationen	M86.99	Osteomyelitis, nnbez, nnbez Lokalisationen
M86.20	Subakute Osteomyelitis, mehrere Lokalisationen	M87.02	Idiopath aseptische Knochennekrose Oberarm
M86.21	Subakute Osteomyelitis Schulterregion	M87.05	Idiopath aseptische Knochennekrose Becken/OS
M86.22	Subakute Osteomyelitis Oberarm	M87.06	Idiopath aseptische Knochennekrose Unterschenkel
M86.23	Subakute Osteomyelitis Unterarm	M87.07	Idiopath aseptische Knochennekrose Knöchel/Fuß
M86.24	Subakute Osteomyelitis Hand	M87.09	Idiopath aseptische Knochennekrose, nnbez Lok
M86.25	Subakute Osteomyelitis Beckenregion/Oberschenkel	M87.10	Knochennekrose d Arzneimittel, mehrere Lok
M86.26	Subakute Osteomyelitis Unterschenkel	M87.11	Knochennekrose d Arzneimittel Schulterregion
M86.27	Subakute Osteomyelitis Knöchel/Fuß	M87.12	Knochennekrose d Arzneimittel Oberarm
M86.28	Subakute Osteomyelitis, sonstige Lokalisation	M87.13	Knochennekrose d Arzneimittel Unterarm
M86.29	Subakute Osteomyelitis, nnbez Lokalisationen	M87.14	Knochennekrose d Arzneimittel Hand
M86.30	Chron multifokale Osteomyelitis, mehrere Lok	M87.15	Knochennekrose d Arzneimittel Becken/Oberschenkel
M86.31	Chron multifokale Osteomyelitis Schulterregion	M87.16	Knochennekrose d Arzneimittel Unterschenkel
M86.32	Chron multifokale Osteomyelitis Oberarm	M87.17	Knochennekrose d Arzneimittel Knöchel/Fuß
M86.33	Chron multifokale Osteomyelitis Unterarm	M87.18	Knochennekrose d Arzneimittel, sonst Lok
M86.34	Chron multifokale Osteomyelitis Hand	M87.19	Knochennekrose d Arzneimittel, nnbez Lok
M86.35	Chron multifokale Osteomyelitis Becken/Oberschenkel	M87.20	Knochennekrose d vorangegang Trauma, mehrere Lok
M86.36	Chron multifokale Osteomyelitis Unterschenkel	M87.21	Knochennekrose d vorangegang Trauma Schulterregion
M86.37	Chron multifokale Osteomyelitis Knöchel/Fuß	M87.22	Knochennekrose d vorangegang Trauma Oberarm
M86.38	Chron multifokale Osteomyelitis, sonst Lok	M87.23	Knochennekrose d vorangegang Trauma Unterarm
M86.39	Chron multifokale Osteomyelitis, nnbez Lok	M87.24	Knochennekrose d vorangegang Trauma Hand
M86.40	Chron Osteomyelitis m Fistel, mehrere Lok	M87.25	Knochennekrose d vorangegang Trauma Becken/OS
M86.41	Chron Osteomyelitis m Fistel, Schulterregion	M87.26	Knochennekrose d vorangegang Trauma Unterschenkel
M86.42	Chron Osteomyelitis m Fistel, Oberarm	M87.27	Knochennekrose d vorangegang Trauma Knöchel/Fuß
M86.43	Chron Osteomyelitis m Fistel, Unterarm	M87.28	Knochennekrose d vorangegang Trauma, sonst Lok
M86.44	Chron Osteomyelitis m Fistel, Hand	M87.29	Knochennekrose d vorangegang Trauma, nnbez Lok
M86.45	Chron Osteomyelitis m Fistel, Becken/Oberschenkel	M87.30	Sonst sek Knochennekrose, mehrere Lok
M86.46	Chron Osteomyelitis m Fistel, Unterschenkel	M87.31	Sonst sek Knochennekrose Schulterregion
M86.47	Chron Osteomyelitis m Fistel, Knöchel/Fuß	M87.32	Sonst sek Knochennekrose Oberarm

M87.33	Sonst sek Knochennekrose Unterarm	M96.88	Sonst KH Muskel-Skelett-System nach med Maßn
M87.34	Sonst sek Knochennekrose Hand	M96.9	KH Muskel-Skelett-Systems nach med Maßn, nnbez
M87.35	Sonst sek Knochennekrose Becken/OS	N03.6	Chron nephrit Synd, Ddense-deposit-KH
M87.36	Sonst sek Knochennekrose Unterschenkel	N04.0	Nephrotisches Synd, minimale glomeruläre Läsion
M87.37	Sonst sek Knochennekrose Knöchel/Fuß	N04.1	Nephrotisches Synd, fokale/segment glomerul Läsionen
M87.38	Sonst sek Knochennekrose, sonst Lok	N04.2	Nephrotisches Synd, diffuse membranöse GN
M87.39	Sonst sek Knochennekrose, nnbez Lok	N04.3	Nephrotisches Synd, diffuse mesangioproliferative GN
M87.80	Sonstige Knochennekrose, mehrere Lokalisationen	N04.4	Nephrotisches Synd, diffuse endokapillär-proliferative GN
M87.81	Sonstige Knochennekrose Schulterregion	N04.5	Nephrotisches Synd, diffuse mesangiokapilläre GN
M87.82	Sonstige Knochennekrose Oberarm	N04.6	Nephrotisches Syndrom, Ddense-deposit-Krankheit
M87.83	Sonstige Knochennekrose Unterarm	N04.7	Nephrotisches Synd, GN m diffuser Halbmondbildung
M87.84	Sonstige Knochennekrose Hand	N04.8	Nephrotisches Synd, sonst morphol Veränderungen
M87.85	Sonstige Knochennekrose Beckenregion/OS	N04.9	Nephrotisches Synd, Art morphol Veränderung nnbez
M87.86	Sonstige Knochennekrose Unterschenkel	N08.3	Glomeruläre KH b Diabetes mellitus
M87.87	Sonstige Knochennekrose Knöchel/Fuß	N10	Akute tubulointerstitielle Nephritis
M87.88	Sonstige Knochennekrose, sonstige Lokalisation	N12	Tubulointerstitielle Nephritis, n als akut od chron bez
M87.89	Sonstige Knochennekrose, nnbez Lokalisationen	N13.5	Abknickung u Striktur Ureters oh Hydronephrose
M87.90	Knochennekrose, nnbez, mehrere Lokalisationen	N13.8	Sonst obstruktive Uropathie u Refluxuropathie
M87.91	Knochennekrose, nnbez, Schulterregion	N13.9	Obstruktive Uropathie u Refluxuropathie, nnbez
M87.92	Knochennekrose, nnbez, Oberarm	N15.10	Nierenabszess
M87.93	Knochennekrose, nnbez, Unterarm	N15.11	Perinephritischer Abszess
M87.94	Knochennekrose, nnbez, Hand	N17.0	Akutes Nierenversagen m Tubulusnekrose
M87.95	Knochennekrose, nnbez, Beckenreg/Oberschenkel	N17.1	Akutes Nierenversagen m akuter Rindennekrose
M87.96	Knochennekrose, nnbez, Unterschenkel	N17.2	Akutes Nierenversagen m Marknekrose
M87.97	Knochennekrose, nnbez, Knöchel/Fuß	N17.8	Sonstiges akutes Nierenversagen
M87.98	Knochennekrose, nnbez, sonstige Lokalisation	N17.9	Akutes Nierenversagen, nnbez
M87.99	Knochennekrose, nnbez, nnbez Lokalisationen	N18.1	Chron Nierenkrankheit, Stadium 1
M90.00	Knochentuberkulose, mehrere Lokalisationen	N18.2	Chron Nierenkrankheit, Stadium 2
M90.01	Knochentuberkulose Schulterregion	N18.3	Chron Nierenkrankheit, Stadium 3
M90.02	Knochentuberkulose Oberarm	N18.4	Chron Nierenkrankheit, Stadium 4
M90.03	Knochentuberkulose Unterarm	N18.80	Einseitige chron Nierenfunktionsstörung
M90.04	Knochentuberkulose Hand	N18.89	Sonst chron Nierenkrankheit, Stadium nnbez
M90.05	Knochentuberkulose Beckenregion u Oberschenkel	N18.9	Chronische Nierenkrankheit, nicht näher bezeichnet
M90.06	Knochentuberkulose Unterschenkel	N19	Nnbez Niereninsuffizienz
M90.07	Knochentuberkulose Knöchel u Fuß	N20.0	Nierenstein
M90.08	Knochentuberkulose, sonstige Lokalisation	N20.2	Nierenstein u Ureterstein gleichzeitig
M90.09	Knochentuberkulose, nnbez Lokalisationen	N25.1	Renaler Diabetes insipidus
M90.10	Periostitis b sonst aokl Inf-KH, mehrere Lok	N28.0	Ischämie/Infarkt Niere
M90.11	Periostitis b sonst aokl Inf-KH, Schulterregion	N32.1	Vesikointestinalfistel
M90.12	Periostitis b sonst aokl Inf-KH, Oberarm	N32.2	Harnblasenfistel, aonkl
M90.13	Periostitis b sonst aokl Inf-KH, Unterarm	N32.3	Harnblasendivertikel
M90.14	Periostitis b sonst aokl Inf-KH, Hand	N32.4	Harnblasenruptur, nichttraumatisch
M90.15	Periostitis b sonst aokl Inf-KH, Becken/OS	N34.0	Harnröhrenabszeß
M90.16	Periostitis b sonst aokl Inf-KH, Unterschenkel	N35.8	Sonstige Harnröhrenstriktur
M90.17	Periostitis b sonst aokl Inf-KH, Knöchel/Fuß	N36.0	Harnröhrenfistel
M90.18	Periostitis b sonst aokl Inf-KH, sonst Lok	N36.1	Harnröhrendivertikel
M90.19	Periostitis b sonst aokl Inf-KH, nnbez Lok	N39.0	Harnwegsinfektion, Lokalisation nnbez
M90.20	Osteopathie b sonst aokl Inf-KH, mehrere Lok	N43.1	Infizierte Hydrozele
M90.21	Osteopathie b sonst aokl Inf-KH, Schulterregion	N44.0	Hodentorsion
M90.22	Osteopathie b sonst aokl Inf-KH, Oberarm	N44.1	Hydatidentorsion
M90.23	Osteopathie b sonst aokl Inf-KH, Unterarm	N45.0	Orchitis, Epididymitis u Epididymoorchitis m Absz
M90.24	Osteopathie b sonst aokl Inf-KH, Hand	N76.4	Abszeß Vulva
M90.25	Osteopathie b sonst aokl Inf-KH, Becken/OS	N82.0	Vesikovaginalfistel
M90.26	Osteopathie b sonst aokl Inf-KH, Unterschenkel	N82.1	Sonst Fisteln zw weibl Harn- u Genitaltrakt
M90.27	Osteopathie b sonst aokl Inf-KH, Knöchel/Fuß	N82.2	Fistel zw Vagina u Dünndarm
M90.28	Osteopathie b sonst aokl Inf-KH, sonst Lok	N82.3	Fistel zw Vagina u Dickdarm
M90.29	Osteopathie b sonst aokl Inf-KH, nnbez Lok	N82.4	Sonst Fisteln zw weiblichem Genital- u Darmtrakt
M90.70	Knochenfraktur b Neubildungen, mehrere Lok	N82.5	Fisteln zw weiblichem Genitaltrakt u Haut
M90.71	Knochenfraktur b Neubildungen, Schulterregion	N82.8	Sonstige Fisteln weiblicher Genitaltrakt
M90.72	Knochenfraktur b Neubildungen, Oberarm	N82.9	Fistel weiblicher Genitaltrakt, nnbez
M90.73	Knochenfraktur b Neubildungen, Unterarm	N83.5	Torsion Ovar, Ovarstiel u Tuba uterina
M90.74	Knochenfraktur b Neubildungen, Hand	N99.1	Harnröhrenstriktur nach med Maßnahmen
M90.75	Knochenfraktur b Neubildungen, Becken/OS	P02.1	Schädig Fetus/Neugeb d so Formen Plazentalösung/-blutig
M90.76	Knochenfraktur b Neubildungen, Unterschenkel	P03.1	Schäd Fet/Ngb d so Lag-/Halt-/EinstAnom/Mißv Weh/E
M90.77	Knochenfraktur b Neubildungen, Knöchel/Fuß	P04.0	Schäd Fet/Ngb d Anästh/Analg Mutter w Schw/Weh/Entb
M90.78	Knochenfraktur b Neubildungen, sonst Lok	P10.0	Subdurale Blutung d Geburtsverletzung
M90.79	Knochenfraktur b Neubildungen, nnbez Lok	P10.1	Zerebrale Blutung d Geburtsverletzung
M96.6	Kn-Fx nach Einsetzen orthop Impl/GelProthese/KnPlatte	P10.2	Intraventrikuläre Blutung d Geburtsverletzung
M96.80	Elektiv offen belassenes Sternum n thoraxchir Eingriff	P10.3	Subarachnoidale Blutung d Geburtsverletzung
M96.81	Instabiler Thorax nach thoraxchirurgischem Eingriff	P10.4	Tentoriumriß d Geburtsverletzung

P10.8	So intrakran Verletzt u Blutg d Geburtsverletzung	P59.1	Gallepfropf-Syndrom
P10.9	Nnbez intrakran Verletzt u Blutg d Geburtsverletzung	P59.2	Neugeborenenikerus d so u nnbez Leberzellschädigung
P11.1	Sonst nbez Hirnschädigung d Geburtsverletzung	P60	Disseminierte intravasale Gerinnung Fetus/Neugeb
P11.2	Nnbez Hirnschädigung d Geburtsverletzung	P61.0	Transitorische Thrombozytopenie b Neugeborenen
P15.6	Adiponecrosis subcut neonat d Geburtsverletzung	P70.0	Syndrom Kind Mutter m gestationsbed DM
P20.0	Intraut Hypoxie, erstmals vor Wehenbeginn festgestellt	P70.1	Syndrom Kind diabetische Mutter
P22.0	Atemnotsynd [Respiratory distress synd] Neugeborenes	P70.2	Diabetes mellitus b Neugeborenen
P23.0	Angeborene Pneumonie d Viren	P72.1	Transitorische Hyperthyreose b Neugeborenen
P23.1	Angeborene Pneumonie d Chlamydien	P77	Enterocolitis necroticans Fetus/Neugeborenes
P23.2	Angeborene Pneumonie d Staphylokokken	P78.0	Darmperforation in Perinatalperiode
P23.3	Angeborene Pneumonie d Streptokokken, Gruppe B	P78.1	Sonstige Peritonitis b Neugeborenen
P23.4	Angeborene Pneumonie d Escherichia coli	P83.0	Sclerema neonatorum
P23.5	Angeborene Pneumonie d Pseudomonasarten	P83.2	Hydrops fetalis, nicht d hämolytische KH bedingt
P23.6	Angeborene Pneumonie d sonstige Bakterien	P90	Krämpfe b Neugeborenen
P23.8	Angeborene Pneumonie d sonstige Erreger	P94.0	Transitorische Myasthenia gravis b Neugeborenen
P23.9	Angeborene Pneumonie, nnbez	P94.2	Angeborene Muskelhypotonie
P24.0	Mekoniumaspiration d Neugeborene	P96.0	Angeborene Niereninsuffizienz
P24.1	Fruchtwasser- u Schleimaspiration d Neugeborene	P96.1	EntzugSympt Neugeb b Einn abh-erz AM/Drogen d Mutter
P24.2	Blutaspiration d Neugeborene	P96.2	EntzugsSympt b therapeut Anwendung v AM Neugeb
P24.3	Aspiration von Milch u regurgitierter Nahrung d Neugeb	Q00.0	Anenzephalie
P24.8	Sonst Aspirationssyndrome b Neugeborenen	Q00.1	Kraniorhachischisis
P24.9	Aspirationssyndrom b Neugeborenen, nnbez	Q00.2	Inienzephalie
P25.0	Interstiellies Emphysem m Ursprung in Perinatalperiode	Q01.0	Frontale Enzephalozele
P25.1	Pneumothorax m U in Perinatalperiode	Q01.1	Nasofrontale Enzephalozele
P25.2	Pneumomediastinum m U in Perinatalperiode	Q01.2	Okzipitale Enzephalozele
P25.3	Pneumoperikard m U in Perinatalperiode	Q01.8	Enzephalozele sonstiger Lokalisationen
P25.8	So Zustände iVm interstit Emphysem m U in PerinatPer	Q01.9	Enzephalozele, nnbez
P26.0	Tracheobronchiale Blutg m U in Perinatalperiode	Q03.0	Fehlbildungen Aquaeductus cerebri
P26.1	Massive Lungenblutung m U in Perinatalperiode	Q03.1	Atresie Apertura mediana/Aperturae laterales 4 Ventrikel
P26.8	Sonst Lungenblutung m U in Perinatalperiode	Q03.8	Sonstiger angeborener Hydrozephalus
P26.9	Nnbez Lungenblutung m U in Perinatalperiode	Q03.9	Angeborener Hydrozephalus, nnbez
P27.0	Mikity-Wilson-Syndrom	Q04.0	Angeborene Fehlbildungen Corpus callosum
P27.1	Bronchopulmonale Dysplasie m U in Perinatalperiode	Q04.1	Arrhinenzephalie
P27.8	Sonst chron AtemwegskH m U in Perinatalperiode	Q04.2	Holoprosenzephalie-Syndrom
P27.9	Nnbez chron AtemwegskH m U in Perinatalperiode	Q04.3	Sonstige Reduktionsdeformitäten Gehirn
P28.5	Respiratorisches Versagen b Neugeborenen	Q04.4	Septooptische Dysplasie
P29.0	Herzinsuffizienz b Neugeborenen	Q04.5	Megalenzephalie
P35.0	Rötelnembryopathie	Q04.6	Angeborene Gehirnzysten
P35.1	Angeborene Zytomegalie	Q04.8	Sonst nbez angeborene Fehlbildungen Gehirn
P35.2	Angeborene Infektion d Herpesviren [Herpes simplex]	Q05.0	Zervikale Spina bifida m Hydrozephalus
P35.3	Angeborene Virushepatitis	Q05.1	Thorakale Spina bifida m Hydrozephalus
P35.8	Sonstige angeborene Viruskrankheiten	Q05.2	Lumbale Spina bifida m Hydrozephalus
P35.9	Angeborene Viruskrankheit, nnbez	Q05.3	Sakrale Spina bifida m Hydrozephalus
P36.0	Sepsis b Neugeborenen d Streptokokken, Gruppe B	Q05.4	Nnbez Spina bifida m Hydrozephalus
P36.1	Sepsis b Neugeborenen d sonst u nnbez Streptokokken	Q05.5	Zervikale Spina bifida oh Hydrozephalus
P36.2	Sepsis b Neugeborenen d Staphylococcus aureus	Q05.6	Thorakale Spina bifida oh Hydrozephalus
P36.3	Sepsis b Neugeborenen d so u nnbez Staphylokokken	Q05.7	Lumbale Spina bifida oh Hydrozephalus
P36.4	Sepsis b Neugeborenen d Escherichia coli	Q05.8	Sakrale Spina bifida oh Hydrozephalus
P36.5	Sepsis b Neugeborenen d Anaerobier	Q05.9	Spina bifida, nnbez
P36.8	Sonstige bakterielle Sepsis b Neugeborenen	Q06.0	Amyelie
P36.9	Bakterielle Sepsis b Neugeborenen, nnbez	Q06.1	Hypoplasie u Dysplasie Rückenmark
P37.0	Angeborene Tuberkulose	Q06.2	Diastematomyelie
P37.1	Angeborene Toxoplasmose	Q06.3	Sonst angeborene Fehlbildung Cauda equina
P37.2	Neugeborenenlisteriose (disseminiert)	Q06.4	Hydromyelie
P37.3	Angeborene Malaria tropica	Q06.8	Sonst nbez angeborene Fehlbildungen RM
P37.4	Sonstige angeborene Malaria	Q07.0	Arnold-Chiari-Syndrom
P37.8	Sonst nbez angeborene infektiöse u parasitäre KH	Q15.0	Angeborenes Glaukom
P37.9	Angeborene infektiöse od parasitäre KH, nnbez	Q20.0	Truncus arteriosus communis
P52.0	Intraventrik (nichttraumat) Blutg 1. Grad Fetus/Neugeb	Q20.1	Re Doppelausstromventrikel [Double outlet right ventricle]
P52.1	Intraventrik (nichttraumat) Blutg 2. Grad Fetus/Neugeb	Q20.2	Linker Doppelausstromventrikel [Double outlet left ventricle]
P52.2	Intraventrik (nichttraumat) Blutg 3. Grad Fetus/Neugeb	Q20.3	Diskordante ventrikuloarterielle Verbindung
P52.3	Nnbez intraventrik (nichttraumat) Blutung Fetus/Neugeb	Q20.4	Doppelseinstromventrikel [Double inlet ventricle]
P52.5	Subarachn Blutung (nichttraumat) Fetus/Neugeb	Q20.5	Diskordante atrioventrikuläre Verbindung
P53	Hämorrhagische KH b Feten u Neugeborenen	Q21.1	Vorhofseptumdefekt
P54.4	Nebennierenblutung b Neugeborenen	Q21.2	Defekt Vorhof- u Kammerseptum
P56.0	Hydrops fetalis d Isoimmunisierung	Q21.3	Fallot-Tetralogie
P56.9	Hydrops fetalis d so u nnbez hämolytische KH	Q21.4	Aortopulmonaler Septumdefekt
P57.0	Kernikerus d Isoimmunisierung	Q22.0	Pulmonalklappenatresie
P57.8	Sonstiger nbez Kernikerus	Q22.1	Angeborene Pulmonalklappenstenose
P57.9	Kernikerus, nnbez	Q22.4	Angeborene Trikuspidalklappenstenose

Q22.5	Ebstein-Anomalie	Q41.0	Angeb(s) Fehlen, Atresie u Stenose Duodenum
Q22.6	Hypoplastisches Rechtsherzsyndrom	Q41.1	Angeb(s) Fehlen, Atresie u Stenose Jejunum
Q22.8	Sonst angeborene Fehlbildung Trikuspidalklappe	Q41.2	Angeb(s) Fehlen, Atresie u Stenose Ileum
Q22.9	Angeborene Fehlbildung Trikuspidalklappe, nnbez	Q41.8	Angeb(s) Fehlen, Atresie u Stenose so nbez Teile Dünndarm
Q23.0	Angeborene Aortenklappenstenose	Q41.9	Angeb(s) Fehlen, Atresie u Stenose Dünndarm, Teil nnbez
Q23.1	Angeborene Aortenklappeninsuffizienz	Q42.0	Angeb(s) Fehlen, Atresie u Stenose Rektum m Fistel
Q23.2	Angeborene Mitralklappenstenose	Q42.1	Angeb(s) Fehlen, Atresie u Stenose Rektum oh Fistel
Q23.3	Angeborene Mitralklappeninsuffizienz	Q42.2	Angeb(s) Fehlen, Atresie u Stenose Anus m Fistel
Q23.4	Hypoplastisches Linksherzsyndrom	Q42.3	Angeb(s) Fehlen, Atresie u Stenose Anuss oh Fistel
Q23.8	Sonst angeborene Fehlbildung Aorten- u Mitralklappe	Q42.8	Angeb(s) Fehlen, Atresie u Stenose sonst Teile Dickdarm
Q23.9	Angeborene Fehlbildung Aorten- u Mitralklappe, nnbez	Q42.9	Angeb(s) Fehlen, Atresie u Stenose Dickdarm, Teil nnbez
Q24.2	Cor triatriatum	Q43.0	Meckel-Divertikel
Q24.3	Infundibuläre Pulmonalstenose	Q43.1	Hirschsprung-KH
Q24.4	Angeborene subvalvuläre Aortenstenose	Q43.2	Sonstige angeborene Funktionsstörung Kolon
Q24.5	Fehlbildung Koronargefäße	Q43.3	Angeborene Fehlbildungen, die Darmfixation betreffen
Q24.6	Angeborener Herzblock	Q44.2	Atresie Gallengänge
Q24.8	Sonst nbez angeborene Fehlbildungen Herz	Q44.3	Angeborene Stenose u Striktur Gallengänge
Q25.1	Koarktation Aorta	Q44.6	Zystische Leberkrankheit [Zystenleber]
Q25.2	Atresie Aorta	Q44.7	Sonstige angeborene Fehlbildungen Leber
Q25.3	Stenose Aorta (angeboren)	Q45.0	Agenesie, Aplasie u Hypoplasie Pankreas
Q26.2	Totale Fehleinmündung Lungenvenen	Q45.1	Pancreas anulare
Q26.3	Partielle Fehleinmündung Lungenvenen	Q45.2	Angeborene Pankreaszyste
Q28.00	Angeborenes art-ven Aneurysma der präzerebr Gefäße	Q45.3	Sonst angeb Fehlbild Pankreas u Ductus pancreaticus
Q28.01	Angeborene arteriovenöse Fistel der präzerebralen Gefäße	Q56.0	Hermaphroditismus, aonkl
Q28.08	Sonst angeb art-ven Fehlbildg d präzerebralen Gefäße	Q56.1	Pseudohermaphroditismus masculinus, aonkl
Q28.09	Angeborene art-ven Fehlbildg d präzerebr Gefäße, nnbez	Q56.2	Pseudohermaphroditismus femininus, aonkl
Q28.10	Angeborenes Aneurysma der präzerebralen Gefäße	Q56.3	Pseudohermaphroditismus, nnbez
Q28.11	Angeborene Fistel der präzerebralen Gefäße	Q56.4	Unbestimmtes Geschlecht, nnbez
Q28.18	Sonst angeborene Fehlbildg d präzerebralen Gefäße	Q60.0	Nierenagenesie, einseitig
Q28.19	Angeborene Fehlbildung d präzerebralen Gefäße, nnbez	Q60.1	Nierenagenesie, beidseitig
Q28.20	Angeborenes art-ven Aneurysma d zerebralen Gefäße	Q60.2	Nierenagenesie, nnbez
Q28.21	Angeborene arteriovenöse Fistel der zerebralen Gefäße	Q60.3	Nierenhypoplasie, einseitig
Q28.28	Sonst angeborene art-ven Fehlbildg d zerebralen Gefäße	Q60.4	Nierenhypoplasie, beidseitig
Q28.29	Angeborene art-ven Fehlbildg d zerebr Gefäße, nnbez	Q60.5	Nierenhypoplasie, nnbez
Q28.30	Angeborenes Aneurysma der zerebralen Gefäße	Q60.6	Potter-Syndrom
Q28.31	Angeborene Fistel der zerebralen Gefäße	Q61.1	Polyzyst Niere, autosom-rez
Q28.38	Sonstige angeborene Fehlbildungen der zerebralen Gefäße	Q64.1	Ekstrophie Harnblase
Q28.39	Angeborene Fehlbildung d zerebr Gefäße, nnbez	Q64.2	Angeborene Urethralklappen im hinteren Teil Harnröhre
Q30.0	Choanalatresie	Q64.3	So Atresie u (angeb) Stenose Urethra u Harnblasenhals
Q31.0	Kehlkopfsegel	Q74.3	Arthrogryposis multiplex congenita
Q31.1	Angeborene subglottische Stenose	Q75.0	Kraniosynostose
Q31.2	Hypoplasie Kehlkopf	Q75.1	Dysostosis craniofacialis
Q31.3	Laryngozele (angeboren)	Q75.2	Hypertelorismus
Q31.5	Angeb Laryngomalazie	Q75.3	Makrozephalie
Q31.8	Sonst angeborene Fehlbildung Kehlkopf	Q75.4	Dysostosis mandibulofacialis
Q31.9	Angeborene Fehlbildung Kehlkopf, nnbez	Q75.5	Okulo-mandibulo-faziales Syndrom
Q32.0	Angeborene Tracheomalazie	Q75.8	So nbez angeb Fehlbild Schädel-/Gesichtsschädelknochen
Q32.1	Sonstige angeborene Fehlbildungen Trachea	Q75.9	Angeb Fehlbild Schädel-/Gesichtsschädelknochen, nnbez
Q32.2	Angeborene Bronchomalazie	Q76.1	Klippel-Feil-Syndrom
Q32.3	Angeborene Bronchusstenose	Q77.0	Achondrogenesie
Q32.4	Sonst angeborene Fehlbildung Bronchien	Q77.1	Thanatophore Dysplasie
Q33.0	Angeborene Zystenlunge	Q77.2	Kurzripp-Polydaktylie-Syndrome
Q33.2	Lungensequestration (angeboren)	Q77.3	Chondrodysplasia-punctata-Syndrome
Q33.3	Agenesie Lunge	Q77.4	Achondroplasie
Q33.4	Angeborene Bronchiektasie	Q77.5	Diastrophische Dysplasie
Q33.6	Hypoplasie u Dysplasie Lunge	Q77.6	Chondroektodermale Dysplasie
Q37.0	Spalte harter Gaumen m beidseitiger Lippenspalte	Q77.7	Dysplasia spondyloepiphysaria
Q37.1	Spalte harter Gaumen m einseitiger Lippenspalte	Q77.8	So Osteochondrodysp m WachstStör Röhrenkn u WS
Q37.2	Spalte weicher Gaumen m beidseitiger Lippenspalte	Q77.9	Osteochondrodysp m WachstStör Röhrenkn u WS, nnbez
Q37.3	Spalte weicher Gaumen m einseitiger Lippenspalte	Q78.0	Osteogenesis imperfecta
Q37.4	Spalte harter/weicher Gaumen m beidseitiger Lippenspalte	Q78.1	Polyostot fibrös Dysplas [Jaffé-Lichtenstein-Synd]
Q37.5	Spalte harter/weicher Gaumen m einseitiger Lippenspalte	Q78.2	Marmorknochenkrankheit
Q37.8	Gaumenspalte, nnbez, m beidseitiger Lippenspalte	Q78.3	Progrediente diaphysäre Dysplasie
Q37.9	Gaumenspalte, nnbez, m einseitiger Lippenspalte	Q78.4	Enchondromatose
Q38.7	Schlundtasche	Q78.6	Angeborene multiple Exostosen
Q39.0	Ösophagusatresie oh Fistel	Q78.9	Osteochondrodysplasie, nnbez
Q39.1	Ösophagusatresie m Ösophagotrachealfistel	Q79.0	Angeborene Zwerchfellhernie
Q39.2	Angeborene Ösophagotrachealfistel o Atresie	Q79.1	Sonst angeborene Fehlbildung Zwerchfell
Q39.3	Angeborene Ösophagusstenose u -striktur	Q79.2	Exomphalus
Q39.4	Ösophagusmembran	Q79.3	Gastroschisis

Q79.4	Bauchdeckenaplasie-Syndrom	R02	Gangrän, aonkl
Q79.5	Sonst angeborene Fehlbildung Bauchdecke	R16.2	Hepatomegalie verbunden m Splenomegalie, aonkl
Q79.6	Ehlers-Danlos-Syndrom	R29.1	Meningismus
Q80.0	Ichthyosis vulgaris	R40.2	Koma, nnbez
Q80.1	X-chromosomal-rezessive Ichthyosis	R56.8	So u nnbez Krämpfe
Q80.2	Lamelläre Ichthyosis	S01.35	Offene Wunde, Tuba auditiva
Q80.3	Bullöse kongenitale ichthyosiforme Erythrodermie	S01.36	Offene Wunde, Gehörknöchelchen
Q80.4	Ichthyosis congenita gravis [Harlekinfetus]	S01.37	Offene Wunde, Trommelfell
Q80.8	Sonstige Ichthyosis congenita	S01.38	Offene Wunde, Innenohr
Q80.9	Ichthyosis congenita, nnbez	S01.39	Offene Wunde, sonst u mehrere Teile Ohr Gehörstrukturen
Q82.4	Ektodermale Dysplasie (anhidrotisch)	S01.50	Offene Wunde, Mund, Teil nnbez
Q85.0	Neurofibromatose (nicht bösartig)	S01.52	Offene Wunde, Wangenschleimhaut
Q85.1	Tuberöse (Hirn-) Sklerose	S01.53	Offene Wunde, Zahnfleisch (Processus alveolaris)
Q85.8	Sonstige Phakomatosen, aonkl	S01.54	Offene Wunde, Zunge u Mundboden
Q85.9	Phakomatose, nnbez	S01.55	Offene Wunde, Gaumen
Q86.1	Antiepileptika-Embryopathie	S01.59	Offene Wunde, sonstige u mehrere Teile Lippe u Mundhöhle
Q86.2	Warfarin-Embryopathie	S02.0	Schädelachfraktur
Q86.8	Sonst angeborene Fehlbildungssynd bek äußere Ursachen	S02.1	Schädelbasisfraktur
Q87.0	Angeb FehlbildSynd m vorwiegender Beteiligung Gesicht	S02.2	Nasenbeinfraktur
Q87.1	Angeb FehlbildSynd vorw m Kleinwuchs einherg	S02.3	Fraktur Orbitaboden
Q87.2	Angeb FehlbildSynd m vorwiegend Beteiligung Extrem	S02.4	Fraktur Jochbein u Oberkiefer
Q87.3	Angeb FehlbSynd m verm GewWachstum früh Kindesalter	S02.60	Unterkieferfraktur, Teil nnbez
Q87.4	Marfan-Syndrom	S02.61	Unterkieferfraktur, Processus condylaris
Q87.5	Sonst angegeb FehlbildSynd m sonst Skelettveränderungen	S02.62	Unterkieferfraktur, Subkondylär
Q87.8	Sonst nbez angeborene Fehlbildungssynde, aonkl	S02.63	Unterkieferfraktur, Processus coronoideus
Q89.1	Angeborene Fehlbildungen Nebenniere	S02.64	Unterkieferfraktur, Ramus mandibulae, nnbez
Q89.4	Siamesische Zwillinge	S02.65	Unterkieferfraktur, Angulus mandibulae
Q89.7	Multiple angeborene Fehlbildungen, aonkl	S02.66	Unterkieferfraktur, Symphysis mandibulae
Q89.8	Sonstige nbez angeborene Fehlbildungen	S02.67	Unterkieferfraktur, Pars alveolaris
Q90.0	Trisomie 21, meiotische Non-disjunction	S02.68	Unterkieferfrx, Corpus mandibulae, sonst u nnbez Teile
Q90.1	Trisomie 21, Mosaik (mitotische Non-disjunction)	S02.69	Unterkieferfraktur, mehrere Teile
Q90.2	Trisomie 21, Translokation	S05.2	Rißverletz/Ruptur Auge m Prolaps/Verlust intraok Gewebe
Q90.9	Down-Syndrom, nnbez	S05.3	Rißverletz Auge ohne Prolaps/Verlust intraok Gewebe
Q91.0	Trisomie 18, meiotische Non-disjunction	S05.4	Penetrierende Wunde d Orbita m/oh Fremdkörper
Q91.1	Trisomie 18, Mosaik (mitotische Non-disjunction)	S05.5	Penetrierende Wunde Augapfel m Fremdkörper
Q91.2	Trisomie 18, Translokation	S05.6	Penetrierende Wunde Augapfel oh Fremdkörper
Q91.3	Edwards-Syndrom, nnbez	S05.7	Abriß Augapfel
Q91.4	Trisomie 13, meiotische Non-disjunction	S05.8	Sonstige Verletzungen Auge u Orbita
Q91.5	Trisomie 13, Mosaik (mitotische Non-disjunction)	S06.0	Gehirnerschütterung
Q91.6	Trisomie 13, Translokation	S06.1	Traumatisches Hirnödem
Q91.7	Patau-Syndrom, nnbez	S06.20	Diffuse Hirn- u Kleinhirnverletzung, nnbez
Q92.0	Vollständige Trisomie, meiotische Non-disjunction	S06.21	Diffuse Hirnkontusionen
Q92.1	Vollständige Trisomie, Mosaik (mitotische Non-disjunction)	S06.22	Diffuse Kleinhirnkontusionen
Q92.2	Partielle Trisomie, Majorform	S06.23	Multiple intrazerebrale u zerebellare Hämatome
Q92.3	Partielle Trisomie, Minorform	S06.28	Sonstige diffuse Hirn-/Kleinhirnverletzungen
Q92.4	Chromosomenduplikat nur in Prometaphase sichtbar	S06.30	Umschriebene Hirn-/Kleinhirnverletzung, nnbez
Q92.5	Chromosomenduplikat m so komplexen Rearrangements	S06.31	Umschriebene Hirnkontusion
Q92.6	Überzählige Marker-Chromosomen	S06.32	Umschriebene Kleinhirnkontusion
Q92.7	Triploidie u Polyploidie	S06.33	Umschriebenes zerebrales Hämatom
Q92.8	Sonst nbez Trisomien u partielle Trisomien Autosomen	S06.34	Umschriebenes zerebellares Hämatom
Q92.9	Trisomie u partielle Trisomie Autosomen, nnbez	S06.38	Sonst umschriebene Hirn-/Kleinhirnverletzungen
Q93.0	Vollständige Monosomie, meiotische Non-disjunction	S06.4	Epidurale Blutung
Q93.1	Vollst Monosomie, Mosaik (mitotische Non-disjunction)	S06.5	Traumatische subdurale Blutung
Q93.2	Ringchromosomen u dizentrische Chromosomen	S06.6	Traumatische subarachnoidale Blutung
Q93.3	Deletion kurzer Arm Chromosom 4	S06.70	Bewußtlos b SHT, < 30 Min
Q93.4	Deletion kurzer Arm Chromosom 5	S06.71	Bewußtlos b SHT, 30 Min bis 24 Std
Q93.5	Sonstige Deletionen Chromosomenteil	S06.72	Bewußtlos b SHT, > 24 h, m Rückk z vorh besteh BewGr
Q93.6	Deletionen, nur in Prometaphase sichtbar	S06.79	Bewußtlos b SHT, Dauer nnbez
Q93.7	Deletionen m so komplexen Rearrangements	S06.8	Sonstige intrakranielle Verletzungen
Q93.8	Sonstige Deletionen Autosomen	S06.9	Intrakranielle Verletzung, nnbez
Q93.9	Deletion Autosomen, nnbez	S07.0	Zerquetschung Gesicht
Q95.2	Balanciert Rearrangement Autosomen b abn Individuum	S07.1	Zerquetschung Schädel
Q95.3	Balanc Rearrangement Gonosom/Autosom b abn Individuum	S07.8	Zerquetschung sonstiger Teile Kopf
Q95.4	Individuen m Marker-Heterochromatin	S07.9	Zerquetschung Kopf, Teil nnbez
Q95.5	Individuen m autosomaler Bruchstelle	S09.2	Traumatische Trommelfellruptur
Q95.8	So balanciert Chromosom-Rearrangement u Strukt-Marker	S09.9	Nnbez Verletzung Kopf
Q95.9	Balanciert Chromosom-Rearrangement u Strukt-Marker, nnbez	S11.01	Offene Wunde: Kehlkopf
Q99.0	Chimäre 46,XX/46,XY	S11.02	Offene Wunde: Trachea, Pars cervicalis
Q99.1	Hermaphroditismus verus mit Karyotyp 46,XX	S11.1	Offene Wunde mit Beteiligung Schilddrüse
Q99.2	Fragiles X-Chromosom	S11.21	Offene Wunde: Rachen

S11.22	Offene Wunde: Ösophagus, Pars cervicalis	S23.0	Traumatische Ruptur thorakale Bandscheibe
S12.0	Fraktur 1. Halswirbel	S23.10	Luxation Brustwirbel, Höhe nnbez
S12.1	Fraktur 2. Halswirbel	S23.11	Luxation Brustwirbel, T1/T2 u T2/T3
S12.21	Fraktur 3. Halswirbel	S23.12	Luxation Brustwirbel, T3/T4 u T4/T5
S12.22	Fraktur 4. Halswirbel	S23.13	Luxation Brustwirbel, T5/T6 u T6/T7
S12.23	Fraktur 5. Halswirbel	S23.14	Luxation Brustwirbel, T7/T8 u T8/T9
S12.24	Fraktur 6. Halswirbel	S23.15	Luxation Brustwirbel, T9/T10 u T10/T11
S12.25	Fraktur 7. Halswirbel	S23.16	Luxation Brustwirbel, T11/T12
S12.7	Multiple Frakturen Halswirbelsäule	S23.17	Luxation Brustwirbel, T12/L1
S12.8	Fraktur sonstiger Teile im Bereich Hals	S24.0	Kontusion u Ödem thorakales Rückenmark
S12.9	Fraktur im Bereich Hals, Teil nnbez	S24.10	Verletzung thorakales Rückenmark, nnbez
S13.0	Traumatische Ruptur zervikale Bandscheibe	S24.11	Kompl QS-Verletz thorakal RM
S13.10	Luxation Halswirbel, Höhe nnbez	S24.12	Inkompl QS-Verletz thorakal RM
S13.11	Luxation Halswirbel, C1/C2	S24.2	Verletzung Nervenwurzeln Brustwirbelsäule
S13.12	Luxation Halswirbel, C2/C3	S24.4	Verletzung thorakaler sympathischer Nerven
S13.13	Luxation Halswirbel, C3/C4	S24.70	Verletzung thorakales RM, Höhe nnbez
S13.14	Luxation Halswirbel, C4/C5	S24.71	Verletzung Rückenmark, T1
S13.15	Luxation Halswirbel, C5/C6	S24.72	Verletzung Rückenmark, T2/T3
S13.16	Luxation Halswirbel, C6/C7	S24.73	Verletzung Rückenmark, T4/T5
S13.17	Luxation Halswirbel, C7/T1	S24.74	Verletzung Rückenmark, T6/T7
S13.18	Luxation Halswirbel, sonstige	S24.75	Verletzung Rückenmark, T8/T9
S13.2	Luxation sonst u nnbez Teile im Bereich Hals	S24.76	Verletzung Rückenmark, T10/T11
S13.3	Multiple Luxationen im Bereich Hals	S24.77	Verletzung Rückenmark, T12
S14.0	Kontusion Ödem zervikales Rückenmark	S25.0	Verletzung Aorta thoracica
S14.10	Verletzungen zervikales Rückenmark, nnbez	S25.1	Verletzung Truncus brachiocephalicus od A subclavia
S14.11	Komplette QS-Verletz zervikal RM	S25.2	Verletzung V cava superior
S14.12	Zentr Halsmarkverletz (inkompl QS-Verletz)	S25.3	Verletzung V brachiocephalica od V subclavia
S14.13	Sonst inkompl QS-Verletz, zervikal RM	S26.0	Traumatisches Hämoperikard
S14.2	Verletzung Nervenwurzeln Halswirbelsäule	S26.81	Prellung Herz
S14.3	Verletzung Plexus brachialis	S26.82	Rißverletzung Herz oh Eröffnung Herzhöhle
S14.5	Verletzung zervikaler sympathischer Nerven	S26.83	Rißverletzung Herz m Eröffnung Herzhöhle
S14.70	Verletzung zervikales RM, Höhe nnbez	S26.88	Sonstige Verletzungen Herz
S14.71	Verletzung Rückenmark, C1	S26.9	Verletzung Herz, nnbez
S14.72	Verletzung Rückenmark, C2	S27.0	Traumatischer Pneumothorax
S14.73	Verletzung Rückenmark, C3	S27.1	Traumatischer Hämatothorax
S14.74	Verletzung Rückenmark, C4	S27.2	Traumatischer Hämatothorax
S14.75	Verletzung Rückenmark, C5	S27.32	Rißverletzung Lunge
S14.76	Verletzung Rückenmark, C6	S27.38	Sonst u nnbez Verletzungen Lunge
S14.77	Verletzung Rückenmark, C7	S27.4	Verletzung eines Bronchus
S14.78	Verletzung Rückenmark, C8	S27.5	Verletzung Trachea, Pars thoracica
S15.00	Verletzung A carotis, Teil nnbez	S27.6	Verletzung Pleura
S15.01	Verletzung A carotis communis	S27.7	Multiple Verletzungen intrathorakaler Organe
S15.02	Verletzung A carotis externa	S27.81	Verletzung Zwerchfell
S15.03	Verletzung A carotis interna	S27.82	Verletzung Ductus thoracicus
S15.3	Verletzung V jugularis interna	S27.83	Verletzung Ösophagus, Pars thoracica
S17.0	Zerquetschung Kehlkopf u Trachea	S27.84	Verletzung Thymus
S17.8	Zerquetschung sonstiger Teile Hals	S27.88	Verletzung sonst nbez intrathorakale Organe u Strukturen
S17.9	Zerquetschung Hals, Teil nnbez	S27.9	Verletzung eines nnbez intrathorakalen Organes
S21.1	Offene Wunde vordere Thoraxwand	S28.0	Brustkorbzerquetschung
S21.2	Offene Wunde hintere Thoraxwand	S28.1	Traumatische Amputation eines Teiles Thorax
S21.7	Multiple offene Wunden Thoraxwand	S31.0	Offene Wunde Lumbosakralgegend Becken
S21.80	Nnbez offene Wunde sonstiger Teile Thorax	S31.1	Offene Wunde Bauchdecke
S21.83	Off Wunde (jed Teil Thorax) m Verbind zu intrathor Verletz	S31.3	Offene Wunde Skrotum u Testes
S21.87	Weichteilschaden I. Gr b off Fraktur od Lux Thorax	S31.7	Multiple offene Wunden Abdomen LumbosakrGeg Becken
S21.88	Weichteilschaden II. Gr b off Fraktur od Lux Thorax	S31.80	Offene Wunde sonst u nnbez Teile Abdomen
S21.89	Weichteilschaden III. Gr b off Fraktur od Lux Thorax	S31.83	Off Wunde (jd T Abd LumbGeg Beck) m Verb intraabd Verl
S21.9	Offene Wunde Thorax, Teil nnbez	S31.87	Weichteilschaden I. Gr b off Fraktur od Lux LWS u Be
S22.00	Fraktur Brustwirbel, Höhe nnbez	S31.88	Weichteilschaden II. Gr b off Fraktur od Lux LWS u Be
S22.01	Fraktur Brustwirbel, T1 u T2	S31.89	Weichteilschaden III. Gr b off Fraktur od Lux LWS u Be
S22.02	Fraktur Brustwirbel, T3 u T4	S32.00	Fraktur Lendenwirbel, Höhe nnbez
S22.03	Fraktur Brustwirbel, T5 u T6	S32.01	Fraktur Lendenwirbel, L1
S22.04	Fraktur Brustwirbel, T7 u T8	S32.02	Fraktur Lendenwirbel, L2
S22.05	Fraktur Brustwirbel, T9 u T10	S32.03	Fraktur Lendenwirbel, L3
S22.06	Fraktur Brustwirbel, T11 u T12	S32.04	Fraktur Lendenwirbel, L4
S22.1	Multiple Frakturen Brustwirbelsäule	S32.05	Fraktur Lendenwirbel, L5
S22.2	Fraktur Sternum	S32.1	Fraktur Os sacrum
S22.40	Rippenserienfraktur, nnbez	S32.2	Fraktur Os coccygis
S22.41	Rippenserienfraktur, m Beteiligung erste Rippe	S32.82	Fraktur, Lendenwirbelsäule u Kreuzbein, Teil nnbez
S22.44	Rippenserienfraktur, m Beteiligung vier u mehr Rippen	S32.89	Fraktur, sonst u multiple Teile Becken
S22.5	Instabiler Thorax	S33.0	Traumatische Ruptur einer lumbalen Bandscheibe

S33.10	Luxation Lendenwirbel, Höhe nnbez	S55.0	Verletzung A ulnaris, in Höhe Unterarm
S33.11	Luxation Lendenwirbel, L1/L2	S55.1	Verletzung A radialis, in Höhe Unterarm
S33.12	Luxation Lendenwirbel, L2/L3	S55.2	Verletzung von Venen, in Höhe Unterarm
S33.13	Luxation Lendenwirbel, L3/L4	S55.7	Verletzung mehrerer Blutgefäße, in Höhe Unterarm
S33.14	Luxation Lendenwirbel, L4/L5	S55.8	Verletzung sonst Blutgefäße, in Höhe Unterarm
S33.15	Luxation Lendenwirbel, L5/S1	S55.9	Verletzung eines nnbez Blutgefäßes, in Höhe Unterarm
S34.0	Kontusion Ödem lumbales RM [Conus medullaris]	S57.0	Zerquetschung, Ellenbogen
S34.10	Kompl QS-Verletz lumbal RM	S57.8	Zerquetschung, sonstiger Teile Unterarm
S34.11	Inkompl QS-Verletz lumbal RM	S57.9	Zerquetschung Unterarm, Teil nnbez
S34.18	Sonst Verletz lumbal RM	S62.8	Fraktur sonst u nnbez Teile Handgelenk u Hand
S34.2	Verletz von Nervenwurzeln Lendenwirbelsäule Kreuzbein	S65.0	Verletzung A ulnaris, in Höhe Handgelenk u Hand
S34.30	Kompl traumat Cauda- (equina-) Synd	S65.1	Verletzung A radialis, in Höhe Handgelenk u Hand
S34.31	Inkompl traumat Cauda- (equina-) Synd	S65.2	Verletzung Gefäße Arcus palmaris superficialis
S34.38	So u nnbez Verletz Cauda equina	S65.3	Verletzung Gefäße Arcus palmaris profundus
S34.4	Verletzung Plexus lumbosacralis	S65.4	Verletzung ein/mehr Blutgefäße, Daumen
S34.5	Verletz sympath Nerven Lendenw-/Kreuzbein-/Beckenreg	S65.5	Verletzung ein/mehr Blutgefäße, sonst Finger
S34.70	Verletz lumbal RM, Höhe nnbez	S65.7	Verletzung mehr Blutgefäße in Höhe Handgelenk u Hand
S34.71	Verletzung Rückenmark, L1	S65.8	Verletzung sonst Blutgefäße in Höhe Handgelenk u Hand
S34.72	Verletzung Rückenmark, L2	S65.9	Verletzung nnbez Blutgefäß im Ber Handgelenk u Hand
S34.73	Verletzung Rückenmark, L3	S67.0	Zerquetschung Daumen ein/mehr sonstiger Finger
S34.74	Verletzung Rückenmark, L4	S67.8	Zerquetschung sonst u nnbez Teile Handgelenk Hand
S34.75	Verletzung Rückenmark, L5	S70.1	Prellung Oberschenkel
S34.76	Verletz RM, S1	S75.7	Verletz mehr Blutgefäße, in Höhe Hüfte u Oberschenkel
S34.77	Verletz RM, S2-S5	S75.8	Verletz sonst Blutgefäße, in Höhe Hüfte u Oberschenkel
S35.0	Verletzung Aorta abdominalis	S75.9	Verletz nnbez Blutgefäß, in Höhe Hüfte u Oberschenkel
S35.1	Verletzung V cava inferior	S77.0	Zerquetschung Hüfte
S35.2	Verletzung Truncus coeliacus od A mesenterica	S77.1	Zerquetschung Oberschenkel
S35.3	Verletzung V portae od V lienalis	S77.2	Zerquetschung m Beteiligung Hüfte Oberschenkel
S35.4	Verletzung von Blutgefäßen Niere	S82.11	Fraktur proximales Ende Tibia, m Fraktur Fibula (jeder Teil)
S35.5	Verletzung von Blutgefäßen Iliakalregion	S82.41	Fraktur Fibula, isoliert, proximales Ende
S35.7	Verletz mehr Blutgef in Höhe Abd LumbosakrGeg Becken	S85.1	Verletzung A tibialis (anterior) (posterior)
S35.8	Verletzung so Blutgef in Höhe Abd LumbosakrGeg Becken	S85.2	Verletzung A peronea
S35.9	Verletzung nnbez Blutgefäß in Höhe Abd Lumbosakr Becken	S85.7	Verletzung mehr Blutgefäße in Höhe Unterschenkel
S36.01	Hämatom Milz	S85.9	Verletzung nnbez Blutgefäß in Höhe Unterschenkel
S36.02	Kapselriß Milz, o größeren Einriß Parenchym	S87.0	Zerquetschung Knie
S36.03	Rißverletzung Milz m Beteiligung Parenchym	S87.8	Zerquetschung sonst u nnbez Teile Unterschenkel
S36.10	Verletzung Leber, nnbez	S95.0	Verletzung A dorsalis pedis
S36.11	Prellung u Hämatom Leber	S95.1	Verletzung A plantaris pedis
S36.12	Rißverletzung Leber, nnbez	S95.2	Verletzung Venen Fußrücken
S36.13	Leichte Rißverletzung Leber	S95.7	Verletz mehr Blutgefäße in Höhe Knöchel Fuß
S36.14	Mittelschwere Rißverletzung Leber	S95.8	Verletz sonst Blutgefäße in Höhe Knöchel Fuß
S36.15	Schwere Rißverletzung Leber	S95.9	Verletz eines nnbez Blutgefäßes in Höhe Knöchel Fuß
S36.16	Sonstige Verletzungen Leber	S97.0	Zerquetschung OSG
S36.17	Verletzung Gallenblase	S97.1	Zerquetschung ein/mehr Zehen
S36.18	Verletzung Gallengang	S97.8	Zerquetschung sonst Teile OSG Fuß
S36.40	Verletzung Dünndarm, Teil nnbez	T02.00	Frakturen m Betteilg von Kopf u Hals, geschlossen od onA
S36.50	Verletzung Dickdarm, Teil nnbez	T02.01	Frakturen m Beteiligung von Kopf u Hals, offen
S36.52	Verletzung Colon transversum	T02.11	Fx m Betteilg Thor LumbosGeg od Thor Becken, offen
S36.53	Verletzung Colon descendens	T02.40	Fx m Betteilg mehr Reg beider ob Extremität, geschl od onA
S36.59	Verletzung sonst u mehrere Teile Dickdarm	T02.41	Frakturen m Bet mehr Reg beider ob Extremitäten, offen
S36.6	Verletzung Rektum	T02.50	Fx m Bet mehr Reg beider unt Extremitäten, geschl od onA
S36.7	Verletzung mehrerer intraabdominaler Organe	T02.51	Frakturen m Bet mehr Reg beider unt Extremitäten, offen
S36.81	Verletzung Peritoneum	T02.60	Fx m Bet mehr Reg obere/untere Extr, geschl od onA
S36.83	Verletzung Retroperitoneum	T02.61	Fx m Bet mehr Reg obere/untere Extr, offen
S37.02	Rißverletzung Niere	T02.70	Fx m Bet Thor Lumbos Extr od Thor Beck Extr, geschl/onA
S37.1	Verletzung Harnleiter	T02.71	Fx m Bet Thor Lumbos Extr od Thor Beck Extr, offen
S38.0	Zerquetschung äußere Genitalorgane	T04.0	Zerquetschungen m Beteiligung von Kopf u Hals
S38.1	Zerquetschung so u nnbez Teile Abd LumbosakrGeg Becken	T04.1	Zerquetsch m Bet Thor Abd, Thor Lumbos od Thor Becken
S38.3	Traumat Abtrenn so u nnbez Teile Abd LumbosakrGeg Becken	T04.2	Zerquetsch m Bet mehr Regionen obere Extremität(en)
S42.21	Fraktur, proximales Ende Humerus, Kopf	T04.3	Zerquetsch m Bet mehr Regionen untere Extremität(en)
S42.29	Fraktur, proximales Ende Humerus, sonst u multiple Teile	T04.4	Zerquetsch m Bet mehr Reg obere/untere Extremitäten
S42.3	Fraktur, Humerusschaft	T04.7	Zerquetsch m Bet Th/Abd/Ex, Th/Lumbos/Extr od Th/Be/Ex
S45.0	Verletzung A axillaris	T04.8	Zerquetsch m Bet sonst Kombinat von Körperregionen
S45.1	Verletzung A brachialis	T04.9	Multiple Zerquetschungen, nnbez
S45.2	Verletzung V axillaris od V brachialis	T05.8	Traumat Amputat m Bet so Kombinat von Körperregionen
S45.3	Verletzung oberfl Venen in Höhe Schulter u Oberarm	T06.0	Komb Verletz Gehirn Hirnnerven Nerven RM in Halshöhe
S45.7	Verletzung mehr Blutgefäße in Höhe Schulter u Oberarm	T06.1	Verletzung Nerven RM m Bet mehr sonst Körperregionen
S45.8	Verletzung sonst Blutgefäße in Höhe Schulter u Oberarm	T06.3	Verletzung Blutgefäße m Bet mehr Körperregionen
S45.9	Verletzung nnbez Blutgefäß in Höhe Schulter u Oberarm	T08.0	Fraktur WS, Höhe nnbez, geschlossen od onA
S47	Zerquetschung, Schulter Oberarm	T08.1	Fraktur Wirbelsäule, Höhe nnbez, Offen

T09.1	Offene Wunde des Rumpfes, Höhe nnbez	T31.22	Verbr 20-29% KöOF: 20-29% Verbr 3. Gr
T09.3	Verletzung Rückenmark, Höhe nnbez	T31.32	Verbr 30-39% KöOF: 20-29% Verbr 3. Gr
T09.4	Verletz nnbez Nerven Nervenwurzeln u Plexus im Ber Rumpf	T31.33	Verbr 30-39% KöOF: 30-39% Verbr 3. Gr
T09.6	Traumatische Amputation Rumpf, Höhe nnbez	T31.42	Verbr 40-49% KöOF: 20-29% Verbr 3. Gr
T11.4	Verletzung nnbez Blutgefäß obere Extremität, Höhe nnbez	T31.43	Verbr 40-49% KöOF: 30-39% Verbr 3. Gr
T13.4	Verletz nnbez Blutgefäß untere Extremität, Höhe nnbez	T31.44	Verbr 40-49% KöOF: 40-49% Verbr 3. Gr
T14.5	Verletzung ein/mehr Blutgefäße an nnbez Körperregion	T31.50	Verbr 50-59% KöOF: < 10% od nnbez Anteil Verbr 3. Gr
T14.7	Zerquetsch u traumatische Amputation nnbez Körperregion	T31.51	Verbr 50-59% KöOF: 10-19% Verbr 3. Gr
T20.3	Verbrennung 3. Grades des Kopfes und des Halses	T31.52	Verbr 50-59% KöOF: 20-29% Verbr 3. Gr
T20.7	Verätzung 3. Grades des Kopfes und des Halses	T31.53	Verbr 50-59% KöOF: 30-39% Verbr 3. Gr
T21.30	Verbrennung 3. Grades des Rumpfes: Teil nnbez	T31.54	Verbr 50-59% KöOF: 40-49% Verbr 3. Gr
T21.31	Verbrennung 3. Grades des Rumpfes: Brustdrüse [Mamma]	T31.55	Verbr 50-59% KöOF: 50-59% Verbr 3. Gr
T21.32	Verbr 3. Grades des Rumpfes: ThorW m Ausn BrDrül-/warze	T31.60	Verbr 60-69% KöOF: < 10% od nnbez Anteil Verbr 3. Gr
T21.33	Verbrennung 3. Grades des Rumpfes: Bauchdecke	T31.61	Verbr 60-69% KöOF: 10-19% Verbr 3. Gr
T21.34	Verbrennung 3. Grades des Rumpfes: Rücken [jeder Teil]	T31.62	Verbr 60-69% KöOF: 20-29% Verbr 3. Gr
T21.35	Verbrennung 3. Grades des Rumpfes: (Äußeres) Genitale	T31.63	Verbr 60-69% KöOF: 30-39% Verbr 3. Gr
T21.39	Verbrennung 3. Grades des Rumpfes: Sonstige Teile	T31.64	Verbr 60-69% KöOF: KöOF, 40-49% Verbr 3. Gr
T21.70	Verätzung 3. Grades des Rumpfes: Teil nnbez	T31.65	Verbr 60-69% KöOF: 50-59% Verbr 3. Gr
T21.71	Verätzung 3. Grades des Rumpfes: Brustdrüse [Mamma]	T31.66	Verbr 60-69% KöOF: 60-69% Verbr 3. Gr
T21.72	Verätz 3. Grades des Rumpfes: ThorW m Ausn BrDrül-warz	T31.70	Verbr 70-79% KöOF: < 10% od nnbez Anteil Verbr 3. Gr
T21.73	Verätzung 3. Grades des Rumpfes: Bauchdecke	T31.71	Verbr 70-79% KöOF: 10-19% Verbr 3. Gr
T21.74	Verätzung 3. Grades des Rumpfes: Rücken [jeder Teil]	T31.72	Verbr 70-79% KöOF: 20-29% Verbr 3. Gr
T21.75	Verätzung 3. Grades des Rumpfes: (Äußeres) Genitale	T31.73	Verbr 70-79% KöOF: 30-39% Verbr 3. Gr
T21.79	Verätzung 3. Grades des Rumpfes: Sonstige Teile	T31.74	Verbr 70-79% KöOF: 40-49% Verbr 3. Gr
T22.30	Verbr 3. Gr Schult/Arm, ausgen Handgel/Hand: Teil nnbez	T31.75	Verbr 70-79% KöOF: 50-59% Verbr 3. Gr
T22.31	Verbr 3. Gr Schult/Arm, ausgen Handgel/Hand: UA u EllB	T31.76	Verbr 70-79% KöOF: 60-69% Verbr 3. Gr
T22.32	Verbr 3. Gr Schult/Arm, ausgen Handg/Hand: (O-)A u Schult	T31.77	Verbr 70-79% KöOF: 70-79% Verbr 3. Gr
T22.33	Verbr 3. Gr Schult/Arm, ausgen Handgel/Hand: Achselhöhle	T31.80	Verbr 80-89% KöOF: < 10% od nnbez Anteil Verbr 3. Gr
T22.70	Verätz 3. Gr Schult/Arm, ausgen Handgel/Hand: Teil nnbez	T31.81	Verbr 80-89% KöOF: 10-19% Verbr 3. Gr
T22.71	Verätz 3. Gr Schult/Arm, ausgen Handgel/Hand: UA u EllB	T31.82	Verbr 80-89% KöOF: 20-29% Verbr 3. Gr
T22.72	Verätz 3. Gr Schult/Arm, ausg Handg/Hand: (O-)A u Schult	T31.83	Verbr 80-89% KöOF: 30-39% Verbr 3. Gr
T22.73	Verätz 3. Gr Schult/Arm, ausgen Handg/Hand: Achselhöhle	T31.84	Verbr 80-89% KöOF: 40-49% Verbr 3. Gr
T23.3	Verbrennung 3. Grades des Handgelenkes und der Hand	T31.85	Verbr 80-89% KöOF: 50-59% Verbr 3. Gr
T23.7	Verätzung 3. Grades des Handgelenkes und der Hand	T31.86	Verbr 80-89% KöOF: 60-69% Verbr 3. Gr
T24.3	Verbrennung 3. Gr Hüfte/Bein, ausgenommen Knöchel/Fuß	T31.87	Verbr 80-89% KöOF: 70-79% Verbr 3. Gr
T24.7	Verätzung 3. Gr Hüfte/Bein, ausgenommen Knöchel/Fuß	T31.88	Verbr 80-89% KöOF: 80-89% Verbr 3. Gr
T25.3	Verbrennung 3. Gr Knöchel/Fuß	T31.90	Verbr 90% od mehr KöOF: <10% od nnbez Ant Verbr 3 G
T25.7	Verätzung 3. Gr Knöchel/Fuß	T31.91	Verbr 90% od mehr KöOF: 10-19 % Verbr 3. Gr
T26.0	Verbrennung des Augenlides und der Periokularregion	T31.92	Verbr 90% od mehr KöOF: 20-29 % Verbr 3. Gr
T26.1	Verbrennung der Kornea und des Konjunktivalsackes	T31.93	Verbr 90% od mehr KöOF: 30-39 % Verbr 3. Gr
T26.2	Verbr m nachfolgender Ruptur u Destruktion des Augapfels	T31.94	Verbr 90% od mehr KöOF: 40-49 % Verbr 3. Gr
T26.3	Verbr sonst Teile des Auges u seiner Anhangsgebilde	T31.95	Verbr 90% od mehr KöOF: 50-59 % Verbr 3. Gr
T26.4	Verbr des Auges u seiner Anhangsgebilde, Teil nnbez	T31.96	Verbr 90% od mehr KöOF: 60-69 % Verbr 3. Gr
T26.5	Verätzung des Augenlides und der Periokularregion	T31.97	Verbr 90% od mehr KöOF: 70-79 % Verbr 3. Gr
T26.6	Verätzung der Kornea und des Konjunktivalsackes	T31.98	Verbr 90% od mehr KöOF: 80-89% Verbr 3. Gr
T26.7	Verätz m nachfolgender Ruptur u Destruktion des Augapfels	T31.99	Verbr 90% od mehr KöOF: 90 % od mehr Verbr 3. Gr
T26.8	Verätzung sonst Teile des Auges u seiner Anhangsgebilde	T32.22	Verätz 20-29% KöOF: 20-29% Verätz 3. Gr
T26.9	Verätzung des Auges u seiner Anhangsgebilde, Teil nnbez	T32.32	Verätz 30-39% KöOF: 20-29% Verätz 3. Gr
T27.0	Verbrennung des Kehlkopfes und der Trachea	T32.33	Verätz 30-39% KöOF: 30-39% Verätz 3. Gr
T27.1	Verbr des Kehlkopfes u der Trachea m Beteilig der Lunge	T32.42	Verätz 40-49% KöOF: 20-29% Verätz 3. Gr
T27.2	Verbrennung sonstige Teile Atemwege	T32.43	Verätz 40-49% KöOF: 30-39% Verätz 3. Gr
T27.3	Verbrennung der Atemwege, Teil nicht näher bezeichnet	T32.44	Verätz 40-49% KöOF: 40-49% Verätz 3. Gr
T27.4	Verätzung des Kehlkopfes und der Trachea	T32.50	Verätz 50-59% KöOF: < 10% od nnbez Anteil Verätz 3. Gr
T27.5	Verätz des Kehlkopfes u der Trachea m Beteilig der Lunge	T32.51	Verätz 50-59% KöOF: 10-19% Verätz 3. Gr
T27.6	Verätzung sonstiger Teile der Atemwege	T32.52	Verätz 50-59% KöOF: 20-29% Verätz 3. Gr
T27.7	Verätzung der Atemwege, Teil nicht näher bezeichnet	T32.53	Verätz 50-59% KöOF: 30-39% Verätz 3. Gr
T28.0	Verbrennung des Mundes und des Rachens	T32.54	Verätz 50-59% KöOF: 40-49% Verätz 3. Gr
T28.1	Verbrennung des Ösophagus	T32.55	Verätz 50-59% KöOF: 50-59% Verätz 3. Gr
T28.2	Verbrennung sonstige Teile Verdauungstrakt	T32.60	Verätz 60-69% KöOF: < 10% od nnbez Anteil Verätz 3. Gr
T28.3	Verbrennung innerer Organe Urogenitaltraktes	T32.61	Verätz 60-69% KöOF: 10-19% Verätz 3. Gr
T28.4	Verbrennung sonstiger und nnbez innerer Organe	T32.62	Verätz 60-69% KöOF: 20-29% Verätz 3. Gr
T28.5	Verätzung des Mundes und des Rachens	T32.63	Verätz 60-69% KöOF: 30-39% Verätz 3. Gr
T28.6	Verätzung des Ösophagus	T32.64	Verätz 60-69% KöOF: 40-49% Verätz 3. Gr
T28.7	Verätzung sonstiger Teile des Verdauungstraktes	T32.65	Verätz 60-69% KöOF: 50-59% Verätz 3. Gr
T28.8	Verätzung innerer Organe des Urogenitaltraktes	T32.66	Verätz 60-69% KöOF: 60-69% Verätz 3. Gr
T28.9	Verätzung sonstiger und nnbez innerer Organe	T32.70	Verätz 70-79% KöOF: < 10% od nnbez Anteil Verätz 3. Gr
T29.0	Verbrennungen mehrerer Körperregionen nnbez Grades	T32.71	Verätz 70-79% KöOF: 10-19% Verätz 3. Gr
T29.3	Verbr mehr Körperreg, wobei mind eine Verbr 3. Gr angeg	T32.72	Verätz 70-79% KöOF: 20-29% Verätz 3. Gr
T29.4	Verätzungen mehrerer Körperregionen nnbez Grades	T32.73	Verätz 70-79% KöOF: 30-39% Verätz 3. Gr
T29.7	Verätz mehr Körperreg, wobei mind Verätz 3. Gr angegeben	T32.74	Verätz 70-79% KöOF: 40-49% Verätz 3. Gr

T32.75	Verätz 70-79% KöOF: 50-59% Verätz 3. Gr	T38.2	Vergiftung, Thyreostatika
T32.76	Verätz 70-79% KöOF: 60-69% Verätz 3. Gr	T38.3	Vergift, Insulin u orale blutzuckersenk Arzneimittel [Antidiab]
T32.77	Verätz 70-79% KöOF: 70-79% Verätz 3. Gr	T38.4	Vergiftung, orale Kontrazeptiva
T32.80	Verätz 80-89% KöOF: < 10% od nnbez Anteil Verätz 3. Gr	T38.5	Vergiftung, sonstige Östrogene u Gestagene
T32.81	Verätz 80-89% KöOF: 10-19% Verätz 3. Gr	T38.6	Vergift, Antigonadotrop, Antiöstrogen u Antiandrogen, aonkl
T32.82	Verätz 80-89% KöOF: 20-29% Verätz 3. Gr	T38.7	Vergiftung, Androgene u verwandte Anabolika
T32.83	Verätz 80-89% KöOF: 30-39% Verätz 3. Gr	T38.8	Vergift, sonst u nnbez Hormone u synthet Ersatzstoffe
T32.84	Verätz 80-89% KöOF: 40-49% Verätz 3. Gr	T38.9	Vergiftung, sonst u nnbez Hormon-Antagonisten
T32.85	Verätz 80-89% KöOF: 50-59% Verätz 3. Gr	T39.0	Vergiftung, Salizylate
T32.86	Verätz 80-89% KöOF: 60-69% Verätz 3. Gr	T39.1	Vergiftung, 4-Aminophenol-Derivate
T32.87	Verätz 80-89% KöOF: 70-79% Verätz 3. Gr	T39.2	Vergiftung, Pyrazolon-Derivate
T32.88	Verätz 80-89% KöOF: 80-89% Verätz 3. Gr	T39.3	Vergiftung, sonst nichtsteroidale Antiphlogistika [NSAID]
T32.90	Verätz 90% od mehr KöOF:<10% od nnbez Ant Verätz 3.Gr	T39.4	Vergiftung, Antirheumatika, aonkl
T32.91	Verätz 90% od mehr KöOF: 10-19% Verätz 3. Gr	T39.8	Vergift, so nichtopioidhalt Analgetika u Antipyretika, aonkl
T32.92	Verätz 90% od mehr KöOF: 20-29% Verätz 3. Gr	T39.9	Vergift nichtopioidhalt Analget/Antipyret/Antirheumat, nnbez
T32.93	Verätz 90% od mehr KöOF: 30-39% Verätz 3. Gr	T40.0	Vergiftung, Opium
T32.94	Verätz 90% od mehr KöOF: 40-49% Verätz 3. Gr	T40.1	Vergiftung, Heroin
T32.95	Verätz 90% od mehr KöOF: 50-59% Verätz 3. Gr	T40.2	Vergiftung, sonstige Opioide
T32.96	Verätz 90% od mehr KöOF: 60-69% Verätz 3. Gr	T40.3	Vergiftung, Methadon
T32.97	Verätz 90% od mehr KöOF: 70-79% Verätz 3. Gr	T40.4	Vergiftung, sonstige synthetische Betäubungsmittel
T32.98	Verätz 90% od mehr KöOF: 80-89% Verätz 3. Gr	T40.5	Vergiftung, Kokain
T32.99	Verätz 90% od mehr KöOF: 90% od mehr Verätz 3. Gr	T40.6	Vergiftung, sonstige u nnbez Betäubungsmittel
T33.0	Oberflächliche Erfrierung des Kopfes	T40.7	Vergiftung, Cannabis (-Derivate)
T33.1	Oberflächliche Erfrierung des Halses	T40.8	Vergiftung, Lysergid [LSD]
T33.2	Oberflächliche Erfrierung des Thorax	T40.9	Vergiftung, sonst u nnbez Psychodysleptika [Halluzinogene]
T33.3	Oberfl Erfrier Bauchdecke, Lumbosakralgegend u Becken	T41.0	Vergiftung, Inhalationsanästhetika
T33.4	Oberflächliche Erfrierung des Armes	T41.1	Vergiftung, Intravenöse Anästhetika
T33.5	Oberflächliche Erfrierung des Handgelenkes und der Hand	T41.2	Vergiftung, sonst u nnbez Allgemeinanästhetika
T33.6	Oberflächliche Erfrierung der Hüfte und des Oberschenkels	T41.3	Vergiftung, Lokalanästhetika
T33.7	Oberflächliche Erfrierung des Knies und des Unterschenkels	T41.4	Vergiftung, Anästhetikum, nnbez
T33.8	Oberflächliche Erfrierung der Knöchelregion und des Fußes	T41.5	Vergiftung, therapeutische Gase
T33.9	Oberflächliche Erfrierung an sonst und nnbez Lokalisationen	T42.0	Vergiftung, Hydantoin-Derivate
T34.0	Erfrierung mit Gewebsnekrose des Kopfes	T42.1	Vergiftung, Iminostilbene
T34.1	Erfrierung mit Gewebsnekrose des Halses	T42.2	Vergiftung, Succinimide und Oxazolidine
T34.2	Erfrierung mit Gewebsnekrose des Thorax	T42.3	Vergiftung, Barbiturate
T34.3	Erf m Gewebsnekrose Bauchd, Lumbosakralgeg u Becken	T42.4	Vergiftung, Benzodiazepine
T34.4	Erfrierung mit Gewebsnekrose des Armes	T42.5	Vergiftung, gemischte Antiepileptika, aonkl
T34.5	Erfrierung mit Gewebsnekrose Handgelenk und Hand	T42.6	Vergiftung, sonst Antiepileptika, Sedativa u Hypnotika
T34.6	Erfrierung m Gewebsnekrose Hüfte und Oberschenkel	T42.7	Vergiftung, Antiepileptika, Sedativa u Hypnotika, nnbez
T34.7	Erfrierung m Gewebsnekrose Knie und Unterschenkel	T42.8	Vergift, Antiparkinsonm u and zentral wirk Muskelrelax
T34.8	Erfrierung m Gewebsnekrose Knöchelregion und Fuß	T43.0	Vergiftung, tri- u tetrazyklische Antidepressiva
T34.9	Erfrierung m Gewebsnekrose an sonst und nnbez Lok	T43.1	Vergiftung, Monoaminoxidase-hemmende Antidepressiva
T35.0	Oberflächliche Erfrierung m Beteiligung mehrerer Körperreg	T43.2	Vergiftung, sonst u nnbez Antidepressiva
T35.1	Erfrierung m Gewebsnekrose m Beteiligung mehr Körperreg	T43.3	Vergift, Antipsychotika u Neuroleptika Phenothiazin-Basis
T35.2	Nnbez Erfrierung des Kopfes und des Halses	T43.4	Vergift, Neuroleptika Butyrophenon- u Thioxanthen-Basis
T35.3	Nnbez Erfrier Thorax, Abdomen, Lumbosakralgeg u Becken	T43.5	Vergiftung, sonst u nnbez Antipsychotika u Neuroleptika
T35.4	Nnbez Erfrierung der oberen Extremität	T43.6	Vergiftung, Psychostimulanzien m Mißbrauchspotential
T35.5	Nnbez Erfrierung der unteren Extremität	T43.8	Vergiftung, sonstige psychotrope Substanzen, aonkl
T35.6	Nnbez Erfrierung mit Beteiligung mehrerer Körperregionen	T43.9	Vergiftung, Psychotrope Substanz, nnbez
T35.7	Nnbez Erfrierung an nicht näher bezeichneten Lokalisationen	T44.0	Vergiftung, Cholinesterase-Hemmer
T36.0	Vergiftung, Penizilline	T44.1	Vergiftung, sonst Parasymphomimetika [Cholinergika]
T36.1	Vergiftung, Cephalosporine/and β -Laktam-Antibiotika	T44.2	Vergiftung, Ganglienblocker, aonkl
T36.2	Vergiftung, Chloramphenicol-Gruppe	T44.3	Vergiftung, sonst Parasymphytika/Spasmolytika, aonkl
T36.3	Vergiftung, Makrolide	T44.4	Vergiftung, Vorw Alpha-Rezeptoren-Stimulanzien, aonkl
T36.4	Vergiftung, Tetrazykline	T44.5	Vergiftung, Vorw Beta-Rezeptoren-Stimulanzien, aonkl
T36.5	Vergiftung, Aminoglykoside	T44.6	Vergiftung, Alpha-Rezeptorenblocker, aonkl
T36.6	Vergiftung, Rifamycine	T44.7	Vergiftung, Beta-Rezeptorenblocker, aonkl
T36.7	Vergiftung, Antimykotika b systemischer Anwendung	T44.8	Vergiftung, zentral wirk u adrenerge Neuronenblocker, aonkl
T36.8	Vergiftung, sonst systemisch wirkende Antibiotika	T44.9	Vergiftung so u nnbez, prim auf auton Nervensyst wirk AM
T36.9	Vergiftung, systemisch wirkendes Antibiotikum, nnbez	T45.0	Vergiftung, Antiallergika u Antiemetika
T37.0	Vergiftung, Sulfonamide	T45.1	Vergiftung, Antineoplastika u Immunsuppressiva
T37.1	Vergiftung, antimykobakterielle Arzneimittel	T45.2	Vergiftung, Vitamine, aonkl
T37.2	Vergiftung, Antimalariamittel u AM gg and Blutprotozoen	T45.3	Vergiftung, Enzyme, aonkl
T37.3	Vergiftung, sonstige Antiprotozoika	T45.4	Vergiftung, Eisen u dessen Verbindungen
T37.4	Vergiftung, Anthelminthika	T45.5	Vergiftung, Antikoagulanzen
T37.5	Vergiftung, Viostatika	T45.6	Vergiftung, Fibrinolytika u Fibrinolyse-Hemmer
T37.8	Vergiftung, so nbez system wirk Antiinfektiva u Antiparasitika	T45.7	Vergift, Antikoagul-Antagonist, Vit K u sonst Koagulanzen
T37.9	Vergiftung, system wirk Antiinfektiv u Antiparasitikum, nnbez	T45.8	Vergift, sonst prim syst u auf Blut wirk Mittel, aonkl
T38.0	Vergiftung, Glukokortikoide u synthetische Analoga	T45.9	Vergift, prim systemisch u auf Blut wirk Mittel, nnbez
T38.1	Vergiftung, Schilddrüsenhormone u Ersatzstoffe	T46.0	Vergift, Herzglykoside u Arzneimittel m ähnlicher Wirkung

T46.1	Vergiftung, Kalziumantagonisten	T54.1	Toxische Wirkung, sonst ätzende organische Verbindungen
T46.2	Vergiftung, sonst Antiarrhythmika, aonkl	T54.2	Toxisch Wirkung, ätzende Säuren u säureähnliche Subst
T46.3	Vergiftung, Koronardilatoren, aonkl	T54.3	Toxische Wirkung, Ätzalkalien u alkaliähnliche Subst
T46.4	Vergift, Angiotens-KonversEnzym-Hemmer [ACE-Hemmer]	T54.9	Toxische Wirkung, ätzende Substanz, nnbez
T46.5	Vergiftung, sonst Antihypertensiva, aonkl	T55	Toxische Wirkung von Seifen u Detergenzien
T46.6	Vergift, Antihyperlipidämika u Arzneim gg Arteriosklerose	T56.0	Toxische Wirkung, Blei u dessen Verbindungen
T46.7	Vergiftung, periphere Vasodilatoren	T56.1	Toxische Wirkung, Quecksilber u dessen Verbindungen
T46.8	Vergiftung, Antivarikosa, einschl Verödungsmittel	T56.2	Toxische Wirkung, Chrom u dessen Verbindungen
T46.9	Vergift, so u nnbez prim auf Herz-Kreislaufsystem wirk Mittel	T56.3	Toxische Wirkung, Cadmium u dessen Verbindungen
T47.0	Vergiftung, Histamin-H2-Rezeptorenblocker	T56.4	Toxische Wirkung, Kupfer u dessen Verbindungen
T47.1	Vergiftung, sonst Antazida u Magensekretionshemmer	T56.5	Toxische Wirkung, Zink u dessen Verbindungen
T47.2	Vergiftung, stimulierende Laxanzien	T56.6	Toxische Wirkung, Zinn u dessen Verbindungen
T47.3	Vergiftung, salinische u osmotische Laxanzien	T56.7	Toxische Wirkung, Beryllium u dessen Verbindungen
T47.4	Vergiftung, sonstige Laxanzien	T56.8	Toxische Wirkung, sonstige Metalle
T47.5	Vergiftung, Digestiva	T56.9	Toxische Wirkung, Metall, nnbez
T47.6	Vergiftung, Antidiarrhoika	T57.0	Toxische Wirkung, Arsen u dessen Verbindungen
T47.7	Vergiftung, Emetika	T57.1	Toxische Wirkung, Phosphor u dessen Verbindungen
T47.8	Vergift, sonst primär auf Magen-Darmtrakt wirk Mittel	T57.2	Toxische Wirkung, Mangan u dessen Verbindungen
T47.9	Vergift, primär auf Magen-Darmtrakt wirk Arzneim, nnbez	T57.3	Toxische Wirkung, Blausäure
T48.0	Vergift, Oxytozin [Ocytocin] u ähnlich wirk Wehenmittel	T57.8	Toxische Wirkung, sonst nbez anorganische Substanzen
T48.1	Vergiftung, Muskelrelaxanzien [neuromuskuläre Blocker]	T57.9	Toxische Wirkung, Anorganische Substanz, nnbez
T48.2	Vergiftung, so u nnbez, primär auf Muskulatur wirk Mittel	T58	Toxische Wirkung von Kohlenmonoxid
T48.3	Vergiftung, Antitussiva	T59.0	Toxische Wirkung, Stickstoffoxide
T48.4	Vergiftung, Expektoranzien	T59.1	Toxische Wirkung, Schwefeldioxid
T48.5	Vergiftung, Arzneimittel gg ErkältungskH	T59.2	Toxische Wirkung, Formaldehyd
T48.6	Vergiftung, Antiasthmata, aonkl	T59.3	Toxische Wirkung, Tränengas
T48.7	Vergift, sonst u nnbez primär auf das Atmungssyst wirk Mittel	T59.4	Toxische Wirkung, Chlorgas
T49.0	Vergift Antimykot/Antiinfekt/Antiphlog z lok Anwend, aonkl	T59.5	Toxische Wirkung, Fluorgas u Fluorwasserstoff
T49.1	Vergiftung, Antipruriginosa	T59.6	Toxische Wirkung, Schwefelwasserstoff
T49.2	Vergift, Adstringenzien u Detergenzien zur lokalen Anwend	T59.7	Toxische Wirkung, Kohlendioxid
T49.3	Vergift hauterweich, -pfleg [Demulzenzien] u -schütz Mittel	T59.8	Tox Wirk, sonst nbez Gase, Dämpfe od sonst nbez Rauch
T49.4	Vergift Keratolyt, Keratoplast u so AM u Präp zur Haarbeh	T59.9	Toxische Wirkung, Gase, Dämpfe od Rauch, nnbez
T49.5	Vergiftung, Ophthalmika	T60.0	Tox Wirk, Organophosphat- u Carbamat-Insektizide
T49.6	Vergift, in HNO-Heilkunde angewend Arzneimittel u Präp	T60.1	Toxische Wirkung, Halogenierte Insektizide
T49.7	Vergiftung, Dentalpharmaka b topischer Anwendung	T60.2	Toxische Wirkung, sonstige Insektizide
T49.8	Vergiftung, sonst Mittel zur topischen Anwendung	T60.3	Toxische Wirkung, Herbizide u Fungizide
T49.9	Vergiftung, Mittel zur topischen Anwendung, nnbez	T60.4	Toxische Wirkung, Rodentizide
T50.0	Vergiftung, Mineralokortikoide u deren Antagonisten	T60.8	Toxische Wirkung, sonst Schädlingsbekämpfungsmittel
T50.1	Vergiftung, Schleifendiuretika [High-ceiling-Diuretika]	T60.9	Toxische Wirkung, Schädlingsbekämpfungsmittel, nnbez
T50.2	Vergift, Carboanhydr-Hemm Benzothiadiaz-Deriv and Diuret	T63.0	Toxische Wirkung, Schlangengift
T50.3	Vergift, auf Elektrolyt-, Kalorien- u Wasserhaush wirk Mittel	T63.1	Toxische Wirkung, Gift andr Reptilien
T50.4	Vergiftung, auf Harnsäurestoffwechsel wirkend AM	T63.2	Toxische Wirkung, Skorpiongift
T50.5	Vergiftung, Appetitzügler	T63.3	Toxische Wirkung, Spinnengift
T50.6	Vergiftung, Antidote u Chelatbildner, aonkl	T63.4	Toxische Wirkung, Gift sonstiger Arthropoden
T50.7	Vergiftung, Analeptika u Opioid-Rezeptor-Antagonisten	T63.5	Toxische Wirkung d Kontakt m Fischen
T50.8	Vergiftung, Diagnostika	T63.6	Toxische Wirkung d Kontakt m sonst Meerestieren
T50.9	Vergiftung so u nnbez AM, Drogen u biol akt Substanzen	T63.8	Toxische Wirkung d Kontakt m sonst giftigen Tieren
T51.0	Toxische Wirkung, Äthanol	T63.9	Toxische Wirkung d Kontakt m nnbez giftigen Tier
T51.1	Toxische Wirkung, Methanol	T64	Tox Wirk Aflatoxin u so Mykotoxin in kontamin Lebensm
T51.2	Toxische Wirkung, 2-Propanol	T65.0	Toxische Wirkung, Zyanide
T51.3	Toxische Wirkung, Fuselöl	T65.1	Toxische Wirkung, Strychnin u dessen Salze
T51.8	Toxische Wirkung, sonstige Alkohole	T65.2	Toxische Wirkung, Tabak und Nikotin
T51.9	Toxische Wirkung, Alkohol, nnbez	T65.3	Tox Wirk, Nitro- u Aminoderivate von Benzol u Homologen
T52.0	Toxische Wirkung, Erdölprodukte	T65.4	Toxische Wirkung, Schwefelkohlenstoff
T52.1	Toxische Wirkung, Benzol	T65.5	Tox Wirk Glyceroltrinitrat, Sauerstoffsäur Stickst/Ester
T52.2	Toxische Wirkung, Benzol-Homologe	T65.6	Toxische Wirkung, Farben u Farbstoffe, aonkl
T52.3	Toxische Wirkung, Glykole	T65.8	Toxische Wirkung sonstiger nbez Substanzen
T52.4	Toxische Wirkung, Ketone	T65.9	Toxische Wirkung nnbez Substanz
T52.8	Toxische Wirkung, sonst organische Lösungsmittel	T67.0	Hitzschlag u Sonnenstich
T52.9	Toxische Wirkung, organisches Lösungsmittel, nnbez	T67.1	Hitzesyndrome
T53.0	Toxische Wirkung, Tetrachlorkohlenstoff	T71	Erstickung
T53.1	Toxische Wirkung, Chloroform	T73.1	Schäden d Durst
T53.2	Toxische Wirkung, Trichloräthylen	T74.1	Körperlicher Mißbrauch
T53.3	Toxische Wirkung, Tetrachloräthylen	T75.4	Schäden d elektrischen Strom
T53.4	Toxische Wirkung, Dichlormethan	T79.0	Luftembolie (traumatisch)
T53.5	Toxische Wirkung, Fluorchlorkohlenwasserstoffe [FCKW]	T79.1	Fettembolie (traumatisch)
T53.6	Tox Wirk, so halogenierte aliphath Kohlenwasserstoffe	T79.6	Traumatische Muskelischämie
T53.7	Tox Wirk, so halogenierte aromath Kohlenwasserstoffe	T79.7	Traumatisches subkutanes Emphysem
T53.9	Tox Wirk halogen aliphath/aromat Kohlenwasserstoffe, nnbez	T80.0	Luftembolie nach Infus/Transfus/Injekt zu therap Zwecken
T54.0	Toxische Wirkung, Phenol u dessen Homologe	T80.3	AB0-Unverträglichkeitsreaktion

T80.4	Rh-Unverträglichkeitsreaktion	T85.4	Mechanische Komplik durch Mammaprothese/-implantat
T81.3	Aufreißen Operationswunde, aonkl	T85.5	Mechan Komplik durch gastrointest Proth/Implant/Transplant
T81.5	FK, verseh nach Eingr in Körperhöhl/OPWunde zurückgebl	T85.6	Mechan Komplik durch so nbez int Proth/Implant/Transplant
T81.6	Akut Rkt auf währ Eingriff verseh zurückgebl Fremdsbst	T85.71	Infekt u entzündl Reakt durch Katheter zur Peritonealdialyse
T82.0	Mechanische Komplik d Herzklappenprothese	T85.72	Infekt/entz Rkt durch int Endoproth/Impl/Transplant Nervensyst
T82.1	Mechanische Komplik d kardiales elektronisches Gerät	T85.78	Infekt/entzündl Reakt durch so interne Proth/Implant/Transpl
T82.2	Mechan Komplik d Koronarart-Bypass u Klappentranspl	T85.81	Sonst Komplik durch interne Proth/Implant/Transplant im NS
T82.3	Mechanische Komplik d sonst Gefäßtransplantate	T85.82	Kapselneurose Mamma durch Mammaprothese od -implantat
T82.4	Mechanische Komplik d Gefäßkatheter b Dialyse	T85.88	Sonst Komplik durch interne Proth/Implant/Transplant, aonkl
T82.5	Mechan Komplik d so Geräte/Implantate in Herz u Gefäßen	T85.9	Nnbez Komplik durch interne Proth/Implant/Transplant
T82.6	Infektion u entzündl Reaktion d Herzklappenprothese	T86.10	Akute Funktionsverschlechterung eines Nierentransplantates
T82.7	Infekt/entzündl Rkt d so Gerät/Impl/Transpl in Herz Gefäß	T86.11	Chron Funktionsverschlechterung eines Nierentransplantates
T82.8	So nbez Komplik d Proth/Implant/Transpl in Herz u Gefäßen	T86.12	Verzögerte Aufnahme der Transplantatfunktion
T82.9	Nnbez Kompl d Proth/Implant/Transpl in Herz u Gefäßen	T86.19	Sonst u nbez FunktStör, Versagen u Abstoß Nierentranspl
T83.0	Mechan Komplik d Harnwegskatheter (Verweilkatheter)	T86.2	Versagen und Abstoßung eines Herztransplantates
T83.1	Mechan Komplik d so Geräte od Implantate im Harntrakt	T86.3	Versagen und Abstoßung eines Herz-Lungen-Transplantates
T83.2	Mechanische Komplik d Harnorgantransplantat	T86.40	Akute Funktionsverschlechterung eines Lebertransplantates
T83.4	Mechan Komplik d so Proth/Implant/Transpl im Genitaltrakt	T86.41	Chron Funktionsverschlechterung eines Lebertransplantates
T83.5	Infektion/entzündl Rkt d Proth/Implant/Transpl im Harntrakt	T86.49	Sonst u nbez FunktStör/Versagen/Abstoßung Lebertranspl
T83.6	Infektion/entzündl Rkt d Proth/Implant/Transpl im GenitTrakt	T86.50	Durchblutungsstörung eines Hauttransplantates
T83.8	So Komplik d Proth/Implant/Transpl im Urogenitaltrakt	T86.51	Nekrose eines Hauttransplantates
T83.9	Nnbez Komplik d Proth/Implant/Transpl im Urogenitaltrakt	T86.52	Verlust eines Hauttransplantates
T84.0	Mechan Komplikation durch eine Gelenkendooprothese	T86.59	Sonst u nbez Versagen u Abstoßung Hauttransplantat
T84.1	Mechan Komplik d interne OSyVorricht an ExtrKnochen	T86.81	Versagen u Abstoßung Lungentransplantat
T84.2	Mechan Komplik d interne OSyVorricht an so Knochen	T86.82	Versagen u Abstoßung Pankreastransplantat
T84.3	Mechan Komplik d so Knochengeräte/-implant/-transplant	T86.88	Versagen u Abstoßung, so transplant Organe u Gewebe
T84.4	Mechan Komplik d so intern orthopäd Gerät/Impl/Transplant	T86.9	Versagen u Abstoßung, nbez transplant Organ u Gewebe
T84.5	Infektion/entzündl Rkt durch eine Gelenkendooprothese	T88.1	Sonst Komplik nach Impfung [Immunisierung], aonkl
T84.6	Infektion/entzündl Rkt durch interne OSyVorricht [jede Lok]	T88.3	Maligne Hyperthermie d Anästhesie
T84.7	Infekt/entz Rkt durch so orthopäd Endoproth/Impl/Transplant	Z01.80	Abklärung Disposition für maligne Herzrhythmusstörungen
T84.8	So Komplik d orthopäd Endoproth/Implant/Transplantate	Z20.6	Kontakt m u Expos ggü HIV [Human Immundefizienz-Virus]
T84.9	Nnbez Komplik durch orthopäd Endoproth/Implant/Transpl	Z29.20	Lokale prophylaktische Chemotherapie
T85.0	Mechan Komplik durch ventrikulären, intrakraniellen Shunt	Z29.21	Systemische prophylaktische Chemotherapie
T85.1	Mechan Komplik durch implant elektr Stimulator Nervensyst	Z29.28	Sonstige prophylaktische Chemotherapie
T85.2	Mechanische Komplikation durch intraokulare Linse	Z90.3	Verlust Teile Magen
T85.3	Mechan Komplik durch so Augenproth/-implantat/-transplant		

Diagnose P05-2

A08.0	Enteritis durch Rotaviren	K52.8	Sonst nbez nichtinfekt Gastroenteritis u Kolitis
A08.2	Enteritis durch Adenoviren	K60.2	Analfissur, nbez
A41.9	Sepsis, nbez	L01.1	Sekundäre Impetiginisation and Dermatosen
A49.1	Streptokokkeninfektion nbez Lok	L02.2	Hautabszeß, Furunkel u Karbunkel, Rumpf
B09	Nnbez Virusinf, durch Haut-/Schleimhautläsion gekennz	L08.0	Pyodermie
B99	Sonstige und nicht näher bezeichnete Infektionskrankheiten	L91.8	Sonstige hypertrophe HautKH
E56.8	Mangel an sonstigen Vitaminen	P01.5	Schädigung Fetus/Neugeb b Mehrlingsschwangerschaft
E71.3	Störungen FettsäureSW	P01.6	Schädigung Fetus/Neugeb d Tod der Mutter
E86	Volumenmangel	P02.4	Schädigung Fetus/Neugeb d Nabelschnurvorfal
E87.2	Azidose	P02.7	Schädigung Fetus/Neugeb d Chorioamnionitis
E88.2	Lipomatose, aonkl	P04.1	Schädigung Fetus/Neugeb d sonst Medikation b Mutter
F44.4	Dissoziative Bewegungsstörungen	P04.4	Schädigung Fet/Ngb d Einn abh-erz AM/Drogen d Mutter
G54.0	Läsionen Plexus brachialis	P07.2	Neugeborenes m extremer Unreife
G93.0	Hirnzysten	P12.4	Überwachungsbed Verletz behaarte Kopfhaut b Neugeb
H05.0	Akute Entzündung Orbita	P21.0	Schwere Asphyxie unter Geburt
H10.4	Chronische Konjunktivitis	P21.1	Leichte od mäßige Asphyxie unter Geburt
I35.0	Aortenklappenstenose	P21.9	Asphyxie unter Geburt, nbez
I42.1	Hypertrophische obstruktive Kardiomyopathie	P22.8	Sonst Atemnot [Respiratory distress] b Neugeborenen
I49.1	Vorhofextrasystolie	P28.3	Primäre Schlafapnoe b Neugeborenen
I49.3	Ventrikuläre Extrasystolie	P28.4	Sonstige Apnoe b Neugeborenen
I49.8	Sonstige nbez kardiale Arrhythmien	P29.1	Herzrhythmusstörung b Neugeborenen
J20.5	Akute Bronchitis d Resp-Sync-Vir [RS-V]	P38	Omphalitis b Neugeborenen m od oh leichte Blutg
J20.8	Akute Bronchitis d sonstige nbez Erreger	P39.0	Infektiöse Mastitis b Neugeborenen
J22	Akute Infektion untere Atemwege, nbez	P39.3	Harnwegsinfektion b Neugeborenen
J31.0	Chronische Rhinitis	P39.4	Hautinfektion b Neugeborenen
J40	Bronchitis, nicht als akut oder chronisch bezeichnet	P52.4	Intrazerebrale (nichttraumat) Blutung Fetus/Neugeb
J93.0	Spontaner Spannungspneumothorax	P55.0	Rh-Isoimmunisierung b Feten u Neugeborenen
K52.30	Pancolitis indeterminata	P55.1	AB0-Isoimmunisierung b Feten u Neugeborenen
K52.31	Linksseitige Colitis indeterminata	P55.8	Sonst hämolytische KH b Feten u Neugeborenen
K52.32	Colitis indeterminata Rektosigmoid	P59.0	Neugeborenenikterus in Verbindung m vorzeitiger Geburt
K52.38	Sonstige Colitis indeterminata	P59.8	Neugeborenenikterus d sonst nbez Ursachen

P71.1	Sonstige Hypokalzämie b Neugeborenen	Q43.7	Kloakenpersistenz
P74.0	Metabolische Spätazidose b Neugeborenen	Q43.8	Sonst nbez angeborene Fehlbildungen Darm
P76.0	Mekoniumpfropf-Syndrom	Q43.9	Angeborene Fehlbildung Darm, nnbez
P78.3	Nichtinfektiöse Diarrhoe b Neugeborenen	Q61.0	Angeborene solitäre Nierenzyste
Q10.0	Angeborene Ptose	Q61.2	Polyzyst Niere, autosom-dom
Q10.1	Angeborenes Ektropium	Q61.3	Polyzystische Niere, nnbez
Q10.2	Angeborenes Entropium	Q61.4	Nierendysplasie
Q10.3	Sonst angeborene Fehlbildung Augenlid	Q61.5	Medulläre Zystenniere
Q10.6	Sonst angeborene Fehlbildung Tränenapparat	Q61.8	Sonstige zystische Nierenkrankheiten
Q10.7	Angeborene Fehlbildung Orbita	Q61.9	Zystische Nierenkrankheit, nnbez
Q11.0	Zystenauge [cystic eyeball]	Q62.0	Angeborene Hydronephrose
Q11.1	Sonstiger Anophthalmus	Q62.1	Atresie und (angeborene) Stenose Ureter
Q11.2	Mikrophthalmus	Q62.2	Angeborener Megaureter
Q11.3	Makrophthalmus	Q62.3	Sonst (angeb) obstruktive Defekte Nierenbecken u Ureter
Q12.0	Cataracta congenita	Q64.4	Fehlbildung Urachus
Q12.1	Angeborene Linsenverlagerung	Q64.5	Angeborenes Fehlen Harnblase u Urethra
Q12.2	Linsenkolobom	Q64.6	Angeborenes Divertikel Harnblase
Q12.3	Angeborene Aphakie	Q64.7	Sonst angeborene Fehlbildung Harnblase u Urethra
Q12.4	Sphärophakie	Q65.0	Angeborene Luxation Hüftgelenk, einseitig
Q12.8	Sonstige angeborene Fehlbildungen Linse	Q65.1	Angeborene Luxation Hüftgelenk, beidseitig
Q12.9	Angeborene Fehlbildung Linse, nnbez	Q65.2	Angeborene Luxation Hüftgelenk, nnbez
Q13.0	Iriskolobom	Q65.3	Angeborene Subluxation Hüftgelenk, einseitig
Q13.1	Fehlen Iris (angeboren)	Q65.4	Angeborene Subluxation Hüftgelenk, beidseitig
Q13.2	Sonstige angeborene Fehlbildungen Iris	Q65.5	Angeborene Subluxation Hüftgelenk, nnbez
Q13.3	Angeborene Hornhauttrübung	Q65.6	Instabiles Hüftgelenk (angeboren)
Q13.4	Sonstige angeborene Fehlbildungen Kornea	Q67.0	Gesichtsasymmetrie
Q13.5	Blaue Sklera	Q67.5	Angeborene Deformitäten Wirbelsäule
Q13.8	Sonst angeborene Fehlbildung vord Augenabschnitt	Q68.2	Angeborene Deformität Knie
Q14.0	Angeborene Fehlbildung Glaskörper	Q71.0	Angeborenes vollständiges Fehlen obere Extremität(en)
Q14.1	Angeborene Fehlbildung Retina	Q71.1	Angeb Fehlen Ober- u Unterarm b vorhandener Hand
Q14.2	Angeborene Fehlbildung Papille	Q71.2	Angeborenes Fehlen Unterarm u Hand
Q14.3	Angeborene Fehlbildung Chorioidea	Q71.3	Angeborenes Fehlen Hand od ein/mehr Finger
Q14.8	Sonst angeborene Fehlbildung hint Augenabschnitt	Q71.4	Longitudinaler Reduktionsdefekt Radius
Q15.8	Sonst nbez angeborene Fehlbildungen Auge	Q71.5	Longitudinaler Reduktionsdefekt Ulna
Q16.0	Angeborenes Fehlen Ohrmuschel	Q71.6	Spalthand
Q16.1	Angeb Fehlen, Atresie u Striktur (äußeren) Gehörgang	Q71.9	Reduktionsdefekt obere Extremität, nnbez
Q16.2	Fehlen Tuba auditiva (angeboren)	Q72.0	Angeborenes vollständiges Fehlen unt Extremität(en)
Q16.3	Angeborene Fehlbildung Gehörknöchelchen	Q72.1	Angeb Fehlen Ober- u Unterschenkel b vorhandenem Fuß
Q16.4	Sonst angeborene Fehlbildung Mittelohr	Q72.2	Angeborenes Fehlen Unterschenkel u Fuß
Q16.5	Angeborene Fehlbildung Innenohr	Q72.3	Angeborenes Fehlen Fuß od ein/mehr Zehen
Q16.9	Angeb Fehlbild Ohr als Urs Beeinträcht Hörvermögen, nnbez	Q72.4	Longitudinaler Reduktionsdefekt Femur
Q17.0	Akzessorische Ohrmuschel	Q72.5	Longitudinaler Reduktionsdefekt Tibia
Q17.3	Sonstiges fehlgebildetes Ohr	Q72.6	Longitudinaler Reduktionsdefekt Fibula
Q18.0	Branchiogene(r) Sinus, Fistel u Zyste	Q72.7	Spaltfuß
Q28.80	Sonstiges angeborenes Aneurysma	Q72.8	Sonstige Reduktionsdefekte untere Extremität(en)
Q28.81	Sonstige angeborene Fistel des Kreislaufsystems	Q76.3	Angeborene Skoliose d angeborene Knochenfehlbildung
Q28.88	Sonst näher bez angeborene Fehlbildgen d Kreislaufsystems	Q76.4	Sonst angeborene Fehlbildung WS oh Skoliose
Q33.1	Akzessorischer Lungenlappen	Q82.0	Hereditäres Lymphödem
Q33.5	Ektopisches Gewebe in Lunge (angeboren)	Q89.0	Angeborene Fehlbildungen Milz
Q33.8	Sonstige angeborene Fehlbildungen Lunge	Q89.3	Situs inversus
Q35.1	Spalte harter Gaumen	Q96.0	Karyotyp 45,X
Q35.3	Spalte weicher Gaumen	Q96.1	Karyotyp 46,X iso (Xq)
Q35.5	Spalte harter u weicher Gaumen	Q96.2	Karyotyp 46,X m Gonosomenanom, ausgenomm iso (Xq)
Q35.7	Uvulaspalte	Q96.3	Mosaik, 45,X/46,XX oder 45,X/46,XY
Q35.9	Gaumenspalte, nnbez	Q96.4	Mosaik, 45,X/sonstige Zelllinie(n) mit Gonosomenomalie
Q36.0	Lippenspalte, beidseitig	Q96.8	Sonstige Varianten Turner-Syndrom
Q36.1	Lippenspalte, median	Q96.9	Turner-Syndrom, nnbez
Q36.9	Lippenspalte, einseitig	Q97.0	Karyotyp 47,XXX
Q38.6	Sonstige angeborene Fehlbildungen Mund	Q97.1	Weiblicher Phänotyp m mehr als drei X-Chromosomen
Q39.5	Angeborene Dilatation Ösophagus	Q97.2	Mosaik, Zelllinien m unterschiedl Anzahl X-Chromosomen
Q39.6	Ösophagusdivertikel (angeboren)	Q97.3	Weiblicher Phänotyp m Karyotyp 46,XY
Q39.8	Sonst angeborene Fehlbildung Ösophagus	Q97.8	Sonst nbez Anomalien Gonosomen b weiblichem Phänotyp
Q40.0	Angeborene hypertrophische Pylorusstenose	Q97.9	Anomalie Gonosomen b weiblichem Phänotyp, nnbez
Q40.1	Angeborene Hiatushernie	Q98.0	Klinefelter-Syndrom, Karyotyp 47,XXY
Q43.40	Duplikatur Dünndarm	Q98.1	Klinefelter-Synd, männl Phänotyp m > 2 X-Chromosomen
Q43.41	Duplikatur Kolon	Q98.2	Klinefelter-Synd, männlicher Phänotyp m Karyotyp 46,XX
Q43.42	Duplikatur Rektum	Q98.3	Sonst männlicher Phänotyp m Karyotyp 46,XX
Q43.49	Duplikatur Darm, nnbez	Q98.4	Klinefelter-Syndrom, nnbez
Q43.5	Ektopia ani	Q98.5	Karyotyp 47,YYY
Q43.6	Angeborene Fistel Rektum u Anus	Q98.6	Männl Phänotyp m Strukturanomalie Gonosomen

Q98.7	Männlicher Phänotyp m Gonosomen-Mosaik	Z03.0	Beobachtung b Verdacht auf Tuberkulose
Q98.8	Sonst nbez Anomalien Gonosomen männl Phänotyp	Z20.1	Kontakt m u Exposition ggü Tuberkulose
Q98.9	Anomalie Gonosomen männl Phänotyp, nbez	Z73	Probl m Bez Schwierigk b Lebensbewält
Q99.8	Sonstige nbez Chromosomenanomalien	Z74.0	Probl m Bez auf Eingeschr Mobilität
R06.80	Akut lebensbedr Ereignis i SäuglAlter	Z74.1	Probl m Bez auf Notw Hilfestell b Körperpfl
R09.2	Atemstillstand	Z74.2	Probl m Bez a Notw HilfeLeistg im Haush oh ander Angehör
R23.8	So u nbez Hautveränderungen	Z74.3	Probl m Bez auf Notw ständ Beaufsicht
R26.3	Immobilität	Z74.8	Sonst Probleme mit Bezug auf Pflegebedürftigkeit
R49.0	Dysphonie	Z74.9	Problem m Bez PflegBed, nbez
R57.2	Septischer Schock	Z75.2	Wartezeit auf eine Untersuchung oder Behandlung
R62.8	So Ausbleiben erwartete physiolog Entwicklung	Z75.60	Erf Registr z Organtranspl oh Dringlkstufe HU: Niere
R65.0	Syst inflam Response-Synd [SIRS] infek o Organkomp	Z75.64	Erf Registr z Organtranspl oh Dringlkstufe HU: NierePank
R65.1	Syst inflam Response-Synd [SIRS] infek m Organkomp	Z75.65	Erf Registr z Organtranspl oh Dringlkstufe HU: Pankreas
R65.2	Syst inflam Response-Synd [SIRS] ni-infekt o Organkomp	Z75.66	Erf Registr z Organtranspl oh Dringlkstufe HU: Dünndarm
R65.3	Syst inflam Response-Synd [SIRS] ni-infekt m Organkomp	Z75.67	Erf Registr z Organtranspl oh Dringlkstufe HU: Leber
R65.9	System inflam Response-Synd [SIRS], nbez	Z75.68	Erf Registr z Organtranspl oh Dringlkstufe HU: Sonst Org
R94.0	Abnorme Ergebnisse Fktrprüfungen ZNS	Z75.69	Erf Registr z Organtranspl oh Dringlkstufe HU: nbez Organ
R95	Plötzlicher Kindstod	Z75.70	Erf Registr z Organtranspl m Dringlkstufe HU: Niere
S00.81	Oberfl Verletzung sonst Teile Kopf, Schürfwunde	Z75.74	Erf Registr z Organtranspl m Dringlkstufe HU: NierePank
S72.3	Fraktur Femurschaft	Z75.75	Erf Registr z Organtranspl m Dringlkstufe HU: Pankreas
T21.24	Verbrennung Grad 2a des Rumpfes: Rücken [jeder Teil]	Z75.76	Erf Registr z Organtranspl m Dringlkstufe HU: Dünndarm
T21.64	Verätzung Grad 2a des Rumpfes: Rücken [jeder Teil]	Z75.77	Erf Registr z Organtranspl m Dringlkstufe HU: Leber
T21.84	Verbrennung Grad 2b des Rumpfes: Rücken [jeder Teil]	Z75.78	Erf Registr z Organtranspl m Dringlkstufe HU: Sonst Org
T21.94	Verätzung Grad 2b des Rumpfes: Rücken [jeder Teil]	Z75.79	Erf Registr z Organtranspl m Dringlkstufe HU: nbez Organ
U55.10	Erfolgte Registr HerzTx: oh DringlichkSt U oder HU	Z75.8	Sonst Probl m Bez med Betreuungsmögl od a Gesundheitsvers
U55.11	Erfolgte Registr HerzTx: DringlichkSt U	Z75.9	Nbez Probl m Bez med Betreuungsmögl od a GesundhVers
U55.12	Erfolgte Registr HerzTx: DringlichkSt HU	Z76.0	Ausstell wdh Verordn
U55.20	Erfolgt Registr LungenTx: Oh DringlichkSt U oder HU	Z76.1	GesundhÜberwach u Betr Findelkind
U55.21	Erfolgte Registr LungenTx: DringlichkSt U	Z76.2	GesundhÜberwach u Betr and gesund Säugl u Kind
U55.22	Erfolgte Registr LungenTx: DringlichkSt HU	Z76.4	And i GesundhBetrEinr aufgenommen Person
U55.30	Erfolgte Registr Herz-Lungen-Tx: Ohne DringlichkSt U od HU	Z76.8	Pers, die GesundhW aus so best nbez Grund i Anspr nehmen
U55.31	Erfolgte Registr Herz-Lungen-Tx: Mit DringlichkSt U	Z83.3	Diabetes mellitus in Familienanamnese
U55.32	Erfolgte Registr Herz-Lungen-Tx: Mit DringlichkSt HU		

Diagnose P05-3

Z38.3	Zwilling, Geburt im Krankenhaus	Z38.6	Anderer Mehrling, Geburt im Krankenhaus
Z38.4	Zwilling, Geburt außerhalb Krankenhaus	Z38.7	Anderer Mehrling, Geburt außerhalb Krankenhaus
Z38.5	Zwilling, Geburtsort nbez	Z38.8	Anderer Mehrling, Geburtsort nbez

Prozedur P05-4

25.92↔	Linguale Frenulektomie	53.12↔	Beidseitige Operation von indirekten Inguinalhernien
53.00↔	Einseitige Operation einer Inguinalhernie, n.n.bez.	53.13↔	Beidseitige Operation von Inguinalhernien, einer direkten und einer indirekten
53.01↔	Einseitige Operation einer direkten Inguinalhernie	53.14↔	Beidseitige Operation von direkten Inguinalhernien mit Transplantat oder Prothese
53.02↔	Einseitige Operation einer indirekten Inguinalhernie	53.15↔	Beidseitige Operation von indirekten Inguinalhernien mit Transplantat oder Prothese
53.03↔	Einseitige Operation einer direkten Inguinalhernie mit Transplantat oder Prothese	53.16↔	Beidseitige Operation von Inguinalhernien, einer direkten und einer indirekten mit Transplantat oder Prothese
53.04↔	Operation einer indirekten Inguinalhernie mit Transplantat oder Prothese	53.17↔	Beidseitige Operation von Inguinalhernien mit Transplantat oder Prothese, n.n.bez.
53.05↔	Operation einer Inguinalhernie mit Transplantat oder Prothese, n.n.bez.	64.0↔	Zirkumzision
53.10↔	Beidseitige Operation von Inguinalhernien, n.n.bez.		
53.11↔	Beidseitige Operation von direkten Inguinalhernien		

Prozedur P05-5

93.90.00‡↔	Kontinuierliche positive Druckbeatmung, (NIV non-invasiv ventilation), n.n.bez.	93.90.22‡↔	Kontrolle oder Optimierung einer früher eingestellten BiPAP Therapie
93.90.09‡↔	Kontinuierliche positive Druckbeatmung, (NIV non-invasiv ventilation), sonstige	93.90.29‡↔	BiPAP, sonstige
93.90.10‡↔	CPAP, n.n.bez.	96.a1.00‡↔	Mechanische Beatmung Neugeborener und Säuglinge, n.n.bez.
93.90.11‡↔	CPAP Ersteinstellung	96.a1.10‡↔	Mechanische Beatmung mit kontinuierlichem positiven Atemwegsdruck (CPAP) bei Neugeborenen (0. bis 28. Lebenstag)
93.90.12‡↔	Kontrolle oder Optimierung einer früher eingestellten CPAP Therapie	96.a1.11‡↔	Mechanische Beatmung mit kontinuierlichem positiven Atemwegsdruck (CPAP) bei Säuglingen (29. bis 365. Lebenstag)
93.90.19‡↔	CPAP, sonstige	96.a1.99‡↔	Mechanische Beatmung Neugeborener und Säuglinge, sonstige
93.90.20‡↔	BiPAP, n.n.bez.		
93.90.21‡↔	BiPAP Ersteinstellung		

Prozedur P05-6

00.11†↔	Infusion von Drotrecogin alfa (aktiviert)	99.05.1l†↔	Transfusion von Thrombozytenkonzentrat, 91 bis 96 Konzentrate
00.17†↔	Infusion einer vasopressorischen Substanz	99.05.1m†↔	Transfusion von Thrombozytenkonzentrat, 97 bis 102 Konzentrate
96.35†↔	Gastrische Gavage	99.05.1n†↔	Transfusion von Thrombozytenkonzentrat, 103 bis 108 Konzentrate
96.6†↔	Enterale Infusion konzentrierter Nährstoffe	99.05.1o†↔	Transfusion von Thrombozytenkonzentrat, 109 bis 114 Konzentrate
99.01†↔	Austauschtransfusion	99.05.1p†↔	Transfusion von Thrombozytenkonzentrat, 115 bis 120 Konzentrate
99.04.00†↔	Transfusion von Erythrozytenkonzentrat, n.n.bez.	99.05.1q†↔	Transfusion von Thrombozytenkonzentrat, 121 bis 126 Konzentrate
99.04.10†↔	Transfusion von Erythrozytenkonzentrat, 1 TE bis 5 TE	99.05.1r†↔	Transfusion von Thrombozytenkonzentrat, 127 Konzentrate und mehr
99.04.11†↔	Transfusion von Erythrozytenkonzentrat, 6 TE bis 10 TE	99.05.20†↔	Transfusion von patientenbezogenen Thrombozytenkonzentraten, n.n.bez.
99.04.12†↔	Transfusion von Erythrozytenkonzentrat, 11 TE bis 15 TE	99.05.21†↔	Transfusion von patientenbezogenen Thrombozytenkonzentraten, 1 bis 3 Konzentrate
99.04.14†↔	Transfusion von Erythrozytenkonzentrat, 16 TE bis 20 TE	99.05.22†↔	Transfusion von patientenbezogenen Thrombozytenkonzentraten, 4 bis 5 Konzentrate
99.04.15†↔	Transfusion von Erythrozytenkonzentrat, 21 TE bis 30 TE	99.05.23†↔	Transfusion von patientenbezogenen Thrombozytenkonzentraten, 6 bis 8 Konzentrate
99.04.16†↔	Transfusion von Erythrozytenkonzentrat, 31 TE bis 40 TE	99.05.24†↔	Transfusion von patientenbezogenen Thrombozytenkonzentraten, 9 bis 12 Konzentrate
99.04.17†↔	Transfusion von Erythrozytenkonzentrat, 41 TE bis 50 TE	99.05.25†↔	Transfusion von patientenbezogenen Thrombozytenkonzentraten, 13 bis 15 Konzentrate
99.04.18†↔	Transfusion von Erythrozytenkonzentrat, 51 TE bis 60 TE	99.05.26†↔	Transfusion von patientenbezogenen Thrombozytenkonzentraten, 16 bis 18 Konzentrate
99.04.19†↔	Transfusion von Erythrozytenkonzentrat, 61 TE bis 70 TE	99.05.27†↔	Transfusion von patientenbezogenen Thrombozytenkonzentraten, 19 bis 21 Konzentrate
99.04.1a†↔	Transfusion von Erythrozytenkonzentrat, 71 TE bis 80 TE	99.05.28†↔	Transfusion von patientenbezogenen Thrombozytenkonzentraten, 22 bis 24 Konzentrate
99.04.1b†↔	Transfusion von Erythrozytenkonzentrat, 81 TE bis 90 TE	99.05.29†↔	Transfusion von patientenbezogenen Thrombozytenkonzentraten, 25 bis 27 Konzentrate
99.04.1c†↔	Transfusion von Erythrozytenkonzentrat, 91 TE bis 100 TE	99.05.2a†↔	Transfusion von patientenbezogenen Thrombozytenkonzentraten, 28 bis 30 Konzentrate
99.04.1d†↔	Transfusion von Erythrozytenkonzentrat, 101 TE bis 115 TE	99.05.2b†↔	Transfusion von patientenbezogenen Thrombozytenkonzentraten, 31 bis 33 Konzentrate
99.04.1e†↔	Transfusion von Erythrozytenkonzentrat, 116 TE bis 130 TE	99.05.2c†↔	Transfusion von patientenbezogenen Thrombozytenkonzentraten, 34 bis 36 Konzentrate
99.04.1f†↔	Transfusion von Erythrozytenkonzentrat, 131 TE bis 145 TE	99.05.2d†↔	Transfusion von patientenbezogenen Thrombozytenkonzentraten, 37 bis 39 Konzentrate
99.04.1g†↔	Transfusion von Erythrozytenkonzentrat, 146 TE bis 160 TE	99.05.2e†↔	Transfusion von patientenbezogenen Thrombozytenkonzentraten, 40 bis 42 Konzentrate
99.04.1h†↔	Transfusion von Erythrozytenkonzentrat, 161 TE bis 175 TE	99.05.2f†↔	Transfusion von patientenbezogenen Thrombozytenkonzentraten, 43 bis 45 Konzentrate
99.04.1i†↔	Transfusion von Erythrozytenkonzentrat, 176 TE bis 190 TE	99.05.2g†↔	Transfusion von patientenbezogenen Thrombozytenkonzentraten, 46 bis 48 Konzentrate
99.04.1j†↔	Transfusion von Erythrozytenkonzentrat, 191 TE bis 205 TE	99.05.2h†↔	Transfusion von patientenbezogenen Thrombozytenkonzentraten, 49 bis 51 Konzentrate
99.04.1k†↔	Transfusion von Erythrozytenkonzentrat, 206 TE bis 220 TE	99.05.2i†↔	Transfusion von patientenbezogenen Thrombozytenkonzentraten, 52 bis 54 Konzentrate
99.04.1l†↔	Transfusion von Erythrozytenkonzentrat, 221 TE bis 235 TE	99.05.2j†↔	Transfusion von patientenbezogenen Thrombozytenkonzentraten, 55 bis 57 Konzentrate
99.04.1m†↔	Transfusion von Erythrozytenkonzentrat, 236 TE bis 250 TE	99.05.2k†↔	Transfusion von patientenbezogenen Thrombozytenkonzentraten, 58 bis 60 Konzentrate
↔		99.05.2l†↔	Transfusion von patientenbezogenen Thrombozytenkonzentraten, 61 bis 63 Konzentrate
99.04.1n†↔	Transfusion von Erythrozytenkonzentrat, 251 TE bis 265 TE	99.05.2m†↔	Transfusion von patientenbezogenen Thrombozytenkonzentraten, 64 bis 66 Konzentrate
99.04.1o†↔	Transfusion von Erythrozytenkonzentrat, 266 TE bis 280 TE	99.05.2n†↔	Transfusion von patientenbezogenen Thrombozytenkonzentraten, 67 bis 69 Konzentrate
99.04.1p†↔	Transfusion von Erythrozytenkonzentrat, 281 TE und mehr	99.05.2o†↔	Transfusion von patientenbezogenen Thrombozytenkonzentraten, 70 Konzentrate und mehr
99.04.99†↔	Transfusion von Erythrozytenkonzentrat, sonstige	99.05.30†↔	Transfusion von Apherese-Thrombozytenkonzentrat, 1 Konzentrat
99.05.11†↔	Transfusion von Thrombozytenkonzentrat, 4 bis 5 Konzentrate	99.05.32†↔	Transfusion von Apherese-Thrombozytenkonzentrat, 2 Konzentrate
99.05.12†↔	Transfusion von Thrombozytenkonzentrat, 6 bis 8 Konzentrate	99.05.33†↔	Transfusion von Apherese-Thrombozytenkonzentrat, 3 Konzentrate
99.05.13†↔	Transfusion von Thrombozytenkonzentrat, 9 bis 12 Konzentrate		
99.05.14†↔	Transfusion von Thrombozytenkonzentrat, 13 bis 15 Konzentrate		
99.05.16†↔	Transfusion von Thrombozytenkonzentrat, 16 bis 18 Konzentrate		
99.05.17†↔	Transfusion von Thrombozytenkonzentrat, 19 bis 21 Konzentrate		
99.05.18†↔	Transfusion von Thrombozytenkonzentrat, 22 bis 24 Konzentrate		
99.05.19†↔	Transfusion von Thrombozytenkonzentrat, 25 bis 27 Konzentrate		
99.05.1a†↔	Transfusion von Thrombozytenkonzentrat, 28 bis 30 Konzentrate		
99.05.1b†↔	Transfusion von Thrombozytenkonzentrat, 31 bis 36 Konzentrate		
99.05.1c†↔	Transfusion von Thrombozytenkonzentrat, 37 bis 42 Konzentrate		
99.05.1d†↔	Transfusion von Thrombozytenkonzentrat, 43 bis 48 Konzentrate		
99.05.1e†↔	Transfusion von Thrombozytenkonzentrat, 49 bis 54 Konzentrate		
99.05.1f†↔	Transfusion von Thrombozytenkonzentrat, 55 bis 60 Konzentrate		
99.05.1g†↔	Transfusion von Thrombozytenkonzentrat, 61 bis 66 Konzentrate		
99.05.1h†↔	Transfusion von Thrombozytenkonzentrat, 67 bis 72 Konzentrate		
99.05.1i†↔	Transfusion von Thrombozytenkonzentrat, 73 bis 78 Konzentrate		
99.05.1j†↔	Transfusion von Thrombozytenkonzentrat, 79 bis 84 Konzentrate		
99.05.1k†↔	Transfusion von Thrombozytenkonzentrat, 85 bis 90 Konzentrate		

99.05.34†↔	Transfusion von Apherese-Thrombozytenkonzentrat, 4 Konzentrate	99.05.3m†↔	Transfusion von Apherese-Thrombozytenkonzentrat, 89 bis 94 Konzentrate
99.05.35†↔	Transfusion von Apherese-Thrombozytenkonzentrat, 5 Konzentrate	99.05.3n†↔	Transfusion von Apherese-Thrombozytenkonzentrat, 95 bis 100 Konzentrate
99.05.36†↔	Transfusion von Apherese-Thrombozytenkonzentrat, 6 bis 8 Konzentrate	99.05.3o†↔	Transfusion von Apherese-Thrombozytenkonzentrat, 101 bis 106 Konzentrate
99.05.37†↔	Transfusion von Apherese-Thrombozytenkonzentrat, 9 bis 12 Konzentrate	99.05.3p†↔	Transfusion von Apherese-Thrombozytenkonzentrat, 107 bis 112 Konzentrate
99.05.38†↔	Transfusion von Apherese-Thrombozytenkonzentrat, 13 bis 15 Konzentrate	99.05.3q†↔	Transfusion von Apherese-Thrombozytenkonzentrat, 113 bis 118 Konzentrate
99.05.39†↔	Transfusion von Apherese-Thrombozytenkonzentrat, 16 bis 18 Konzentrate	99.05.3r†↔	Transfusion von Apherese-Thrombozytenkonzentrat, 119 Konzentrate und mehr
99.05.3a†↔	Transfusion von Apherese-Thrombozytenkonzentrat, 19 bis 21 Konzentrate	99.07.00†↔	Transfusion von anderem Serum, n.n.bez.
99.05.3b†↔	Transfusion von Apherese-Thrombozytenkonzentrat, 22 bis 24 Konzentrate	99.07.10†↔	Transfusion von Plasma, 1 TE bis 5 TE
99.05.3c†↔	Transfusion von Apherese-Thrombozytenkonzentrat, 25 bis 27 Konzentrate	99.07.12†↔	Transfusion von Plasma, 6 TE bis 10 TE
99.05.3d†↔	Transfusion von Apherese-Thrombozytenkonzentrat, 28 bis 30 Konzentrate	99.07.13†↔	Transfusion von Plasma, 11 TE bis 15 TE
99.05.3e†↔	Transfusion von Apherese-Thrombozytenkonzentrat, 31 bis 36 Konzentrate	99.07.14†↔	Transfusion von Plasma, 16 TE bis 20 TE
99.05.3f†↔	Transfusion von Apherese-Thrombozytenkonzentrat, 37 bis 42 Konzentrate	99.07.15†↔	Transfusion von Plasma, 21 TE bis 30 TE
99.05.3g†↔	Transfusion von Apherese-Thrombozytenkonzentrat, 43 bis 48 Konzentrate	99.07.19†↔	Transfusion von Plasma, 31 TE und mehr
99.05.3h†↔	Transfusion von Apherese-Thrombozytenkonzentrat, 49 bis 54 Konzentrate	99.07.99†↔	Transfusion von anderem Serum, sonstige
99.05.3i†↔	Transfusion von Apherese-Thrombozytenkonzentrat, 55 bis 60 Konzentrate	99.08†↔	Transfusion von Blutexpander
99.05.3j†↔	Transfusion von Apherese-Thrombozytenkonzentrat, 61 bis 66 Konzentrate	99.09.00†↔	Transfusion von Spenderlymphozyten
99.05.3k†↔	Transfusion von Apherese-Thrombozytenkonzentrat, 67 bis 82 Konzentrate	99.09.10†↔	Transfusion von Granulozyten, 1 - 5 Konzentrate
99.05.3l†↔	Transfusion von Apherese-Thrombozytenkonzentrat, 83 bis 88 Konzentrate	99.09.12†↔	Transfusion von Granulozyten, 6 bis 10 Konzentrate
		99.09.13†↔	Transfusion von Granulozyten, 11 bis 15 Konzentrate
		99.09.14†↔	Transfusion von Granulozyten, 16 bis 20 Konzentrate
		99.09.15†↔	Transfusion von Granulozyten, 21 Konzentrate und mehr
		99.09.20†↔	Transfusion von Spenderlymphozyten, Fremdbezug
		99.09.21†↔	Transfusion von Lymphozyten, 1 bis 5 Konzentrate
		99.09.22†↔	Transfusion von Lymphozyten, 6 Konzentrate und mehr
		99.09.30†↔	Transfusion von Leukozyten nach Ex-vivo-Kultur
		99.15†↔	Parenterale Infusion konzentrierter Nährlösungen
		99.18†↔	Injektion oder Infusion von Elektrolyten
		99.83†↔	Sonstige Phototherapie

ADRG P60**Neugeborenes, verstorben oder verlegt < 5 Tage nach Aufnahme ohne signifikante OR-Prozedur**

Verweildauer < 5 Tage und Entlassungsgrund ist (Wegverlegt (in ein anderes Spital) (06) oder Verstorben (07)) und nur OR-Prozeduren aus Tabelle P60-1 und Dauer der maschinellen Beatmung < 96 Stunden

DRG P60A**Neugeborenes, verstorben, ein Belegungstag, ohne bestimmte Prozedur und nicht zuverlegt**

Entlassungsgrund ist gleich Verstorben (07) und Verweildauer ist gleich 1 Tag und Aufnahmegrund ist gleich Nicht zuverlegt (01) und Prozedur nicht in Tabelle P60-2

DRG P60B**Neugeborenes, verstorben < 5 Tage nach Aufnahme ohne signifikante OR-Prozedur**

Entlassungsgrund ist gleich Verstorben (07)

DRG P60C**Neugeborenes, verlegt < 5 Tage nach Aufnahme ohne signifikante OR-Prozedur, zuverlegt oder Beatmung > 24 Stunden**

Aufnahmegrund ist (Zuverlegt (aus anderem Spital) (11) oder Eintrittsart Verlegung innerhalb 24 Std. (06)) oder Dauer der maschinellen Beatmung > 24 Stunden

DRG P60D**Neugeborenes, verlegt < 5 Tage nach Aufnahme ohne signifikante OR-Prozedur, nicht zuverlegt, ohne Beatmung > 24 Stunden****Prozedur P60-1**

25.92↔	Linguale Frenulektomie	53.03↔	Einseitige Operation einer direkten Inguinalhernie mit Transplantat oder Prothese
53.00↔	Einseitige Operation einer Inguinalhernie, n.n.bez.	53.04↔	Operation einer indirekten Inguinalhernie mit Transplantat oder Prothese
53.01↔	Einseitige Operation einer direkten Inguinalhernie	53.05↔	Operation einer Inguinalhernie mit Transplantat oder Prothese, n.n.bez.
53.02↔	Einseitige Operation einer indirekten Inguinalhernie		

53.10↔	Beidseitige Operation von Inguinalhernien, n.n.bez.	53.15↔	Beidseitige Operation von indirekten Inguinalhernien mit Transplantat oder Prothese
53.11↔	Beidseitige Operation von direkten Inguinalhernien	53.16↔	Beidseitige Operation von Inguinalhernien, einer direkten und einer indirekten mit Transplantat oder Prothese
53.12↔	Beidseitige Operation von indirekten Inguinalhernien	53.17↔	Beidseitige Operation von Inguinalhernien mit Transplantat oder Prothese, n.n.bez.
53.13↔	Beidseitige Operation von Inguinalhernien, einer direkten und einer indirekten	64.0↔	Zirkumzision
53.14↔	Beidseitige Operation von direkten Inguinalhernien mit Transplantat oder Prothese		

Prozedur P60-2

00.10‡↔	Implantation einer chemotherapeutischen Substanz	00.57.11↔	Isolierte Sondenimplantation, epikardial, offen chirurgisch, rechtsventrikulär
00.11‡↔	Infusion von Drotrecogin alfa (aktiviert)	00.57.99↔	Einsetzen oder Ersetzen einer subkutanen Vorrichtung zur intrakardialen hämodynamischen Überwachung, sonstige
00.17‡↔	Infusion einer vasopressorischen Substanz	00.63↔	Perkutanes Einsetzen von Stent(s) an A. carotis
00.21‡↔	Intravaskuläre Bildgebung von extrakraniellen Hirngefäßen	00.64↔	Perkutanes Einsetzen von Stent(s) an sonstigen präzerebralen (extrakraniellen) Arterien
00.22‡↔	Intravaskuläre Bildgebung von intrathorakalen Gefäßen	00.65.00↔	Perkutanes Einsetzen von sonstigem(n) intrakraniellen vaskulären Stent(s), n.n.bez.
00.23‡↔	Intravaskuläre Bildgebung von peripheren Gefäßen	00.65.11↔	Perkutanes transluminale Einsetzen von intrakraniellen vaskulären Mikrostenosen
00.25‡↔	Intravaskuläre Bildgebung der Nierengefäße	00.65.99↔	Perkutanes Einsetzen von sonstigem(n) intrakraniellen vaskulären Stent(s), sonstige
00.28‡↔	Intravaskuläre Bildgebung, sonstige bezeichnete Gefäße	00.66.00↔	Perkutane transluminale Koronarangioplastik [PTCA] oder koronare Atherektomie, n.n.bez.
00.29‡↔	Intravaskuläre Bildgebung, nicht näher bezeichnete Gefäße	00.66.10↔	Perkutane transluminale Verschluss einer Fistel der Herzkranzgefäße
00.41‡↔	Massnahme auf zwei Gefäßen	00.66.20↔	Koronarangioplastik [PTCA], mit Ballons, n.n.bez.
00.42‡↔	Massnahme auf drei Gefäßen	00.66.21↔	Koronarangioplastik [PTCA] mit medikamentenfreisetzenden Ballons
00.43‡↔	Massnahmen auf vier oder weiteren Gefäßen	00.66.22↔	Koronarangioplastik [PTCA] mit Antikörper-beschichteten Ballons
00.44‡↔	Massnahme auf Gefäßbifurkation	00.66.29↔	Koronarangioplastik [PTCA], mit Ballons, sonstige
00.46‡↔	Einsetzen von zwei Gefäßstents	00.66.30↔	Koronarangioplastik [PTCA] durch Rotablation
00.47‡↔	Einsetzen von drei Gefäßstents	00.66.99↔	Perkutane transluminale Koronarangioplastik [PTCA] oder koronare Atherektomie, sonstige
00.48‡↔	Einsetzen von vier oder weiteren Gefäßstents	00.67.00↔	Perkutanes Einsetzen von zentralen Gefäßstent(s), n.n.bez.
00.50.00↔	Implantation eines Resynchronisationsherzschrittmachers ohne Angabe von Defibrillation, komplettes System [CRT-P], n.n.bez.	00.67.10↔	Perkutanes Einsetzen von Gefäßstent(s) in die V. cava
00.50.10↔	Implantation eines Resynchronisationsherzschrittmacher ohne Abgaben von Defibrillation mit der Möglichkeit der Fernüberwachung (CRT-P)	00.67.20↔	Perkutanes Einsetzen von Gefäßstent(s) in die V. porta
00.50.51↔	Implantation eines Synchronisationssystemes, linksventrikuläres Pacing, Zweikammersystem	00.67.99↔	Perkutanes Einsetzen von zentralen Gefäßstent(s), sonstige
00.50.52↔	Implantation eines Synchronisationssystemes, linksventrikuläres Pacing, Dreikammersystem	00.70↔	Revision einer Hüftendoprothese, sowohl azetabuläre als auch femorale Komponente
00.50.99↔	Implantation eines Resynchronisationsherzschrittmachers ohne Angabe von Defibrillation, komplettes System [CRT-P], sonstige	00.71↔	Revision einer Hüftendoprothese, azetabuläre Komponente
00.51.00↔	Implantation eines Resynchronisationsdefibrillators, komplettes System [CRT-D], n.n.bez.	00.72↔	Revision einer Hüftendoprothese, femorale Komponente
00.51.10↔	Implantation eines Resynchronisationsdefibrillators mit der Möglichkeit der Fernüberwachung (CRT-D)	00.73↔	Revision von Hüftprothese, nur azetabulärer Liner und / oder nur Femurkopf
00.51.99↔	Implantation eines Resynchronisationsdefibrillators, komplettes System [CRT-D], sonstige	00.80↔	Revision einer Knieprothese, total (alle Komponenten)
00.52↔	Implantation oder Ersetzen von transvenösen Elektroden im linken Ventrikel durch den Koronarsinus	00.81↔	Revision einer Knieprothese, Tibiakomponente
00.53.00↔	Implantation oder Ersetzen nur des Pulsgenerators eines Resynchronisations-Herzschrittmachers [CRT-P], n.n.bez.	00.82↔	Revision einer Knieprothese, Femurkomponente
00.53.11↔	Systemumstellung bei Resynchronisations-Herzschrittmacher [CRT-P]	00.83↔	Revision einer Knieprothese, Patellarkomponente
00.53.99↔	Implantation oder Ersetzen nur des Pulsgenerators eines Resynchronisations-Herzschrittmachers [CRT-P], sonstige	00.84↔	Revision einer Knieendoprothese, Tibialiner
00.54.00↔	Implantation oder Ersetzen nur des Pulsgenerators eines Resynchronisationsdefibrillators [CRT-D], n.n.bez.	00.85↔	Ersatz der Oberfläche Hüftgelenk total, Azetabulum und Femurkopf
00.54.10↔	Implantation nur des Pulsgenerators eines Resynchronisationsdefibrillators [CRT-D]	00.86↔	Ersatz der Oberfläche Hüftgelenk, partiell, Femurkopf
00.54.11↔	Systemumstellung bei Resynchronisationsdefibrillator [CRT-D]	00.87↔	Ersatz der Oberfläche Hüftgelenk, partiell, Azetabulum
00.54.12↔	Ersetzen nur des Pulsgenerators eines Resynchronisationsdefibrillators [CRT-D]	00.91.21‡↔	Transplantat von verwandtem Lebendspender, nicht AB0-kompatibel
00.54.99↔	Implantation oder Ersetzen nur des Pulsgenerators eines Resynchronisationsdefibrillators [CRT-D], sonstige	00.92.11‡↔	Transplantat von unverwandtem Spender, nicht AB0-kompatibel
00.55.00↔	Einsetzen von peripheren Gefäßstent(s) mit Medikamenten-Freisetzung, n.n.bez.	00.93.21‡↔	Transplantat von einer Leiche, nicht AB0-kompatibel
00.55.11↔	Einsetzen von peripheren Gefäßstent(s) mit Medikamenten-Freisetzung, drug eluting überlange Stents (>10 cm)	00.94.31‡↔	Intraoperatives neurophysiologisches Monitoring, mehr als 4 bis 8 Stunden
00.55.99↔	Einsetzen von peripheren Gefäßstent(s) mit Medikamenten-Freisetzung, sonstige	00.94.32‡↔	Intraoperatives neurophysiologisches Monitoring, mehr als 8 bis 12 Stunden
00.56↔	Einsetzen oder Ersetzen eines implantierbaren Drucksensors zur intrakardialen hämodynamischen Überwachung	00.94.39‡↔	Intraoperatives neurophysiologisches Monitoring, mehr Stunden
00.57.00↔	Einsetzen oder Ersetzen einer subkutanen Vorrichtung zur intrakardialen hämodynamischen Überwachung, n.n.bez.	00.99.30‡↔	Lasertechnik
00.57.10↔	Isolierte Sondenimplantation, epikardial, offen chirurgisch, linksventrikulär	00.99.80‡↔	Hybridtherapie
		01.10↔	Monitoring des intrakraniellen Drucks
		01.11.00↔	Geschlossene [perkutane] [Nadel-] Biopsie an den Hirnhäuten, n.n.bez.
		01.11.10↔	Stereotaktische geschlossene [perkutane] [Nadel-] Biopsie an den Hirnhäuten

01.11.99↔	Geschlossene [perkutane] [Nadel-] Biopsie an den Hirnhäuten, sonstige	01.25.13↔	Sonstige Kraniektomie zur Entfernung eines Fremdkörpers aus Schädelknochen oder Epiduralraum
01.12.00↔	Offene Biopsie an den Hirnhäuten, n.n.bez.	01.25.14↔	Sonstige Kraniektomie mit Einlegen von alloplastischem Material oder eines Medikamententrägers in den Schädelknochen oder Epiduralraum
01.12.10↔	Stereotaktische offene Biopsie an den Hirnhäuten	01.25.19↔	Sonstige Kraniektomie zur Drainage epiduraler Flüssigkeit oder aus sonstigen Gründen
01.12.99↔	Offene Biopsie an den Hirnhäuten, sonstige	01.25.20↔	Sonstige Kraniektomie, Rekraniektomie mit Einbringen einer Drainage
01.13.00↔	Geschlossene [perkutane] [Nadel-] Biopsie am Gehirn, n.n.bez.	01.25.21↔	Sonstige Kraniektomie, Rekraniektomie zur Entfernung von alloplastischem Material oder eines Medikamententrägers aus dem Schädelknochen oder Epiduralraum
01.13.10↔	Stereotaktische geschlossene [perkutane] [Nadel-] Biopsie am Gehirn	01.25.99↔	Sonstige Kraniektomie, sonstige
01.13.99↔	Geschlossene [perkutane] [Nadel-] Biopsie am Gehirn, sonstige	01.26↔	Einsetzen und Ersetzen eines Katheters in die Schädelhöhle oder Hirngewebe
01.14.00↔	Offene Biopsie am Gehirn, n.n.bez.	01.28↔	Einsetzen von intrakraniellen Katheter(n) via Bohrloch(löcher)
01.14.10↔	Stereotaktische offene Biopsie am Gehirn	01.29.00↔	Revision (ohne Ersetzen) von Katheter(n) aus Schädelhöhle oder Hirngewebe, n.n.bez.
01.14.99↔	Offene Biopsie am Gehirn, sonstige	01.29.10↔	Stereotaktische Revision (ohne Ersetzen) von intrazerebralen Kathetern zur intraventrikulären Infusion
01.15↔	Biopsie am Schädel	01.29.99↔	Revision (ohne Ersetzen) von Katheter(n) aus Schädelhöhle oder Hirngewebe, sonstige
01.16↔	Monitoring der zerebralen Sauerstoffsättigung (PtIO ₂)	01.31.00↔	Inzision an den Hirnhäuten, n.n.bez.
01.17↔	Monitoring der Gehirntemperatur	01.31.10↔	Inzision an den Hirnhäuten zur Entleerung eines subduralen Hämatoms (Hygroms)
01.18.20↔	Offene Biopsie an intrakraniell Blutgefäss	01.31.11↔	Inzision an den Hirnhäuten zur Entleerung eines subduralen Empyems
01.18.21↔	Stereotaktische offene Biopsie an intrakraniell Blutgefäss	01.31.20↔	Inzision an den Hirnhäuten zur Drainage von subduraler und subarachnoidaler Flüssigkeit
01.18.29↔	Offene Biopsie an intrakraniell Blutgefäss, sonstige	01.31.99↔	Inzision an den Hirnhäuten, sonstige
01.21↔	Inzision und Drainage an den kranialen Sinus	01.32.00↔	Lobotomie und Traktotomie, n.n.bez.
01.22↔	Entfernen der Elektrode(n) eines intrakraniellen Neurostimulators	01.32.10↔	Lobotomie und Traktotomie, Zingulotomie
01.23.00↔	Rekraniotomie, n.n.bez.	01.32.11↔	Lobotomie und Traktotomie, Subpiale Transsektion
01.23.10↔	Rekraniotomie mit Einbringen einer Drainage	01.32.12↔	Lobotomie und Traktotomie, Multiple Lobotomien
01.23.20↔	Rekraniotomie mit Entfernen von alloplastischem Material oder Medikamententrägers aus dem Schädelknochen	01.32.20↔	Lobotomie und Traktotomie, Stereotaktische Unterbrechung von Bahnsystemen
01.23.21↔	Rekraniotomie mit Entfernen von alloplastischem Material oder Medikamententräger aus dem Epiduralraum	01.32.99↔	Lobotomie und Traktotomie, sonstige
01.23.29↔	Rekraniotomie mit Entfernen von sonstigen Material	01.39.00↔	Sonstige Inzision am Gehirn, n.n.bez.
01.23.99↔	Rekraniotomie, sonstige	01.39.10↔	Sonstige Inzision am Gehirn zur Entleerung eines intrazerebralen Hämatoms
01.24.00↔	Sonstige Kraniotomie, n.n.bez.	01.39.11↔	Sonstige Inzision am Gehirn zur Entleerung eines intrazerebralen Abszesses
01.24.10↔	Sonstige Kraniotomie mit Dekompression	01.39.19↔	Sonstige Inzision am Gehirn, Entleerung von sonstiger intrazerebraler Flüssigkeit
01.24.11↔	Sonstige Kraniotomie zur Entleerung eines epiduralen Hämatoms	01.39.20↔	Sonstige Inzision am Gehirn, Stereotaktische Entleerung eines intrakraniellen Hämatoms
01.24.12↔	Sonstige Kraniotomie zur Entleerung eines epiduralen Empyems	01.39.21↔	Sonstige Inzision am Gehirn, Stereotaktische Entleerung eines intrakraniellen Abszesses
01.24.13↔	Sonstige Kraniotomie, Einlegen von alloplastischem Material oder Medikamententrägers in den Schädelknochen oder Epiduralraum	01.39.29↔	Sonstige Inzision am Gehirn, Stereotaktische Entleerung sonstiger intrakranieller Flüssigkeit
01.24.14↔	Sonstige Kraniotomie, Entfernung von alloplastischem Material oder Medikamententrägers aus Schädelknochen oder Epiduralraum	01.39.30↔	Sonstige Inzision am Gehirn, Entfernung eines intrazerebralen Fremdkörpers
01.24.15↔	Sonstige Kraniotomie, Entfernung eines Fremdkörpers aus Schädelknochen oder Epiduralraum	01.39.40↔	Anlegen einer externen Drainage am Liquorsystem (z.B. ventrikulär, zisternal, subdural)
01.24.16↔	Sonstige Kraniotomie, sonstige Drainage epiduraler Flüssigkeit oder aus sonstigen Gründen	01.39.41↔	Anlegen eines Reservoirs am Liquorsystem (z.B. ventrikulär, zisternal, subdural)
01.24.20↔	Kraniotomie der Kalotte als Zugang, n.n.bez.	01.39.42↔	Entfernen eines Reservoirs am Liquorsystem (z.B. ventrikulär, zisternal, subdural)
01.24.21↔	Bohrlochreparation der Kalotte als Zugang	01.39.50↔	Entfernung eines intrakraniellen Implantates
01.24.22↔	Stereotaktisch geführte Schädelöffnung über die Kalotte als Zugang	01.39.99↔	Sonstige Inzision am Gehirn, sonstige
01.24.29↔	Kraniotomie der Kalotte als Zugang, sonstige	01.41↔	Operationen am Thalamus
01.24.30↔	Zugang durch die Schädelbasis, n.n.bez.	01.42↔	Operationen am Globus pallidum
01.24.31↔	Zugang durch die Schädelbasis, transoral	01.51.00↔	Exzision von Läsion oder Gewebe an den Hirnhäuten, n.n.bez.
01.24.32↔	Zugang durch die Schädelbasis, transoral mit Spaltung des weichen Gaumens	01.51.10↔	Exzision von Tumorgewebe an den Hirnhäuten mit Präparation von infiltriertem Nachbargewebe
01.24.33↔	Zugang durch die Schädelbasis, transoral mit Spaltung des weichen und harten Gaumens	01.51.99↔	Exzision von Läsion oder Gewebe an den Hirnhäuten, sonstige
01.24.34↔	Zugang durch die Schädelbasis, transsphenoidal	01.52.00↔	Hemisphärektomie, n.n.bez.
01.24.35↔	Zugang durch die Schädelbasis, transthemoidal	01.52.10↔	Hemisphärektomie, hirneigenes intrazerebrales Tumorgewebe
01.24.36↔	Zugang durch die Schädelbasis, transmastoidal	01.52.11↔	Hemisphärektomie, nicht hirneigenes intrazerebrales Tumorgewebe
01.24.37↔	Zugang durch die Schädelbasis, translabyrinthär	01.52.99↔	Hemisphärektomie, sonstige
01.24.38↔	Zugang durch die Schädelbasis, transpyramidal	01.53.00↔	Lobektomie am Gehirn, n.n.bez.
01.24.39↔	Zugang durch die Schädelbasis, sonstige		
01.24.3a↔	Zugang durch die Schädelbasis, transkondylär		
01.24.3b↔	Zugang durch die Schädelbasis, transorbital		
01.24.3c↔	Zugang durch die Schädelbasis, mit Le-Fort-I-Osteotomie		
01.24.99↔	Sonstige Kraniotomie, sonstige		
01.25.00↔	Sonstige Kraniektomie, n.n.bez.		
01.25.10↔	Sonstige Kraniektomie mit Dekompression		
01.25.11↔	Sonstige Kraniektomie zur Entleerung eines epiduralen Hämatoms		
01.25.12↔	Sonstige Kraniektomie zur Entleerung eines epiduralen Empyems		

01.53.10↔	Lobektomie am Gehirn, hirneigenes intrazerebrales Tumorgewebe	02.31↔	Ventrikelshunt zu Strukturen in Kopf und Hals
01.53.11↔	Lobektomie am Gehirn, nicht hirneigenes intrazerebrales Tumorgewebe	02.32↔	Ventrikelshunt zum Kreislaufsystem
01.53.99↔	Lobektomie am Gehirn, sonstige	02.33↔	Ventrikelshunt zur Thoraxhöhle
01.59.00↔	Sonstige Exzision oder Destruktion von Läsion oder Gewebe am Gehirn, n.n.bez.	02.34↔	Ventrikelshunt zu Bauchhöhle und Bauchorganen
01.59.10↔	Sonstige Exzision von hirneigenem intrazerebralem Tumorgewebe am Gehirn	02.35↔	Ventrikelshunt zum Harnwegssystem
01.59.11↔	Sonstige Exzision von nicht hirneigenem intrazerebralem Tumorgewebe am Gehirn	02.39↔	Sonstige Operationen zum Einrichten einer Ventrikeldrainage
01.59.12↔	Sonstige Exzision von Läsion oder Gewebe am Gehirn, Debridement einer Kontusion am Gehirn	02.41.00↔	Spülung und Exploration eines Ventrikels Hunts, n.n.bez.
01.59.19↔	Sonstige Exzision von Läsion oder Gewebe am Gehirn, sonstige	02.41.10↔	Spülung und Exploration eines Ventrikels Hunts, zentraler Teil
01.59.20↔	Sonstige Destruktion von hirneigenem intrazerebralem Tumorgewebe am Gehirn	02.41.20↔	Spülung und Exploration eines Ventrikels Hunts, peripherer Teil
01.59.21↔	Sonstige Destruktion von nicht hirneigenem intrazerebralem Tumorgewebe am Gehirn	02.41.99↔	Spülung und Exploration eines Ventrikels Hunts, sonstige
01.59.29↔	Sonstige Destruktion von Läsion oder Gewebe am Gehirn, sonstige	02.42.00↔	Ersetzen eines Ventrikels Hunts, n.n.bez.
01.59.99↔	Sonstige Exzision oder Destruktion von Läsion oder Gewebe am Gehirn, sonstige	02.42.10↔	Ersetzen eines Ventrikels Hunts, zentraler Teil
01.6x.00↔	Exzision und Destruktion einer Läsion am Schädel, n.n.bez.	02.42.20↔	Ersetzen eines Ventrikels Hunts, peripherer Teil
01.6x.10↔	Exzision und Destruktion von Tumorgewebe an der Schädelbasis	02.42.99↔	Ersetzen eines Ventrikels Hunts, sonstige
01.6x.11↔	Exzision und Destruktion von Tumorgewebe an der Kalotte	02.43↔	Entfernen eines Ventrikels Hunts
01.6x.20↔	Exzision und Destruktion vom sonstigem erkrankten Gewebe an der Schädelbasis	02.91↔	Lösung von kortikalen Adhäsionen
01.6x.21↔	Exzision und Destruktion von sonstigem erkrankten Gewebe an der Kalotte	02.92↔	Plastische Rekonstruktion am Gehirn
01.6x.22↔	Exzision und Destruktion von sonstigem erkrankten Gewebe an der Kalotte mit Hirnhäuten	02.93.00↔	Implantation oder Ersetzen der Elektrode(n) eines intrakraniellen Neurostimulators, n.n.bez.
01.6x.99↔	Exzision und Destruktion einer Läsion am Schädel, sonstige	02.93.10↔	Implantation oder Ersetzen von temporären Mikroelektroden zur monolokulären Ableitung und Stimulation
02.01↔	Eröffnen einer Schädelnaht	02.93.11↔	Implantation oder Ersetzen von temporären Mikroelektroden zur multilokulären Ableitung und Stimulation
02.02↔	Elevation von Frakturfragmenten vom Schädel	02.93.20↔	Implantation oder Ersetzen von permanenten Mikroelektroden zur monolokulären Ableitung und Stimulation
02.03↔	Bildung eines Schädelknochenlappens	02.93.21↔	Implantation oder Ersetzen von permanenten Mikroelektroden zur multilokulären Ableitung und Stimulation
02.04.00↔	Knochen transplantation an den Schädel, n.n.bez.	02.93.99↔	Implantation oder Ersetzen der Elektrode(n) eines intrakraniellen Neurostimulators, sonstige
02.04.10↔	Knochen transplantation an den Schädel, Schädeldach	02.94±↔	Einsetzen oder Ersetzen von Crutchfield-Klemme oder Halotraktion
02.04.99↔	Knochen transplantation an den Schädel, sonstige	02.96↔	Einsetzen einer sphenoidalen Elektrode
02.05.00↔	Einsetzen einer Schädelknochenplatte, n.n.bez.	02.99.00↔	Sonstige Operation an Schädel, Gehirn und Hirnhäuten, n.n.bez.
02.05.10↔	Einsetzen einer Schädelknochenplatte (CAD-Implantat) an Hirnschädel ohne Beteiligung des Gesichtsschädels, einfacher Defekt	02.99.10↔	Stereotaktische Eingriffe am Liquorsystem
02.05.11↔	Einsetzen einer Schädelknochenplatte (CAD-Implantat) an Hirnschädel ohne Beteiligung des Gesichtsschädels, großer oder komplexer Defekt	02.99.11↔	Stereotaktische Implantation und Explantation von radioaktivem Material als selbständiger Eingriff
02.05.20↔	Einsetzen einer Schädelknochenplatte (CAD-Implantat) an Hirnschädel mit Beteiligung von Orbita, Temporalregion oder frontalem Sinus (bis zu 2 Regionen)	02.99.12↔	Stereotaktische Implantation von Gewebe an Schädel, Gehirn und Hirnhäuten
02.05.30↔	Einsetzen einer Schädelknochenplatte (CAD-Implantat) an Hirnschädel mit Beteiligung multipler Regionen des Gesichtsschädels (ab 3 Regionen)	02.99.13↔	Stereotaktische Instillation von Medikamenten als selbständiger Eingriff
02.05.99↔	Einsetzen einer Schädelknochenplatte, sonstige	02.99.14↔	Stereotaktische Implantation, Revision oder Wechsel von intrazerebralen Kathetern zur intraventrikulären Infusion
02.06.00↔	Sonstige Osteoplastik am Schädel, n.n.bez.	02.99.20↔	Umwandlung eines Liquorshunt (oder Hirnwasserableitung) in eine Mehrfachableitung
02.06.10↔	Frontoorbitale Kranioplastik zur Verlagerung	02.99.29↔	Sonstige Revision und Entfernung von Liquorableitungen
02.06.20↔	Rekonstruktion des Hirnschädels ohne Beteiligung des Gesichtsschädels, mit einfachem Implantat (Knochenzement)	02.99.30↔	Implantation oder Wechsel einer intrakraniellen Messsonde
02.06.30↔	Rekonstruktion von Hirn- und Gesichtsschädel, mit einfachem Implantat (Knochenzement) oder Transplantation	02.99.31↔	Revision (ohne Wechsel) einer intrakraniellen Messsonde
02.06.99↔	Sonstige Osteoplastik am Schädel (Kranioplastik), sonstige	02.99.40↔	Implantation oder Wechsel einer Neuroprothese
02.07↔	Entfernen einer Schädelknochenplatte	02.99.41↔	Revision (ohne Wechsel) einer Neuroprothese
02.11↔	Einfache Naht an der Dura mater des Gehirns	02.99.50↔	Implantation und Entfernung eines Katheter-Ballon-Systems zur intrazerebralen Brachytherapie
02.12.00↔	Sonstige Rekonstruktion an den Hirnhäuten, n.n.bez.	02.99.70↔	Revision (ohne Ersetzen) der Elektroden eines intrakraniellen Neurostimulators, n.n.bez.
02.12.10↔	Sonstige Rekonstruktion an den Hirnhäuten ohne Kranioplastik	02.99.71↔	Revision (ohne Ersetzen) der Elektroden eines intrakraniellen Neurostimulators, stereotaktisch, permanentes Einzelelektrodensystem zur Dauerstimulation
02.12.20↔	Sonstige Rekonstruktion an den Hirnhäuten mit Kranioplastik	02.99.72↔	Revision (ohne Ersetzen) der Elektroden eines intrakraniellen Neurostimulators, stereotaktisch, permanentes Mehrelektrodensystem zur Dauerstimulation
02.12.21↔	Sonstige Duraplastik mit Kranioplastik an der Konvexität	02.99.79↔	Revision (ohne Ersetzen) der Elektroden eines intrakraniellen Neurostimulators, sonstige
02.12.22↔	Sonstige Duraplastik mit Kranioplastik am kraniozervikalen Übergang	02.99.90↔	Sonstige stereotaktische Operationen an Schädel, Gehirn und Hirnhäuten
02.12.99↔	Sonstige Rekonstruktion an den Hirnhäuten, sonstige	02.99.99↔	Sonstige Operation an Schädel, Gehirn und Hirnhäuten, sonstige
02.13↔	Ligatur eines Gefässes der Hirnhäute	03.01.00↔	Entfernen eines Fremdkörpers vom Spinalkanal, n.n.bez.
02.14↔	Exzision am Plexus chorioideus	03.01.10↔	Entfernen eines Fremdkörpers vom Spinalkanal, epidural
02.2↔	Ventrikulostomie	03.01.99↔	Entfernen eines Fremdkörpers vom Spinalkanal, sonstige
		03.02↔	Relaminektomie
		03.09.00↔	Sonstige Exploration und Dekompression am Spinalkanal, n.n.bez.
		03.09.10↔	Zugang zur Halswirbelsäule, n.n.bez.

03.09.11↔	Zugang zur Halswirbelsäule, ventral, 1 Segment	03.4x.22↔	Exzision oder Destruktion einer sonstigen Läsion an intraspinalen Nervenwurzeln und Ganglien
03.09.12↔	Zugang zur Halswirbelsäule, ventral, 2 Segmente	03.4x.29↔	Exzision oder Destruktion einer sonstigen Läsion an Rückenmark oder Rückenmarkshäuten, sonstige
03.09.13↔	Zugang zur Halswirbelsäule, ventral, 3 und mehr Segmente	03.4x.99↔	Exzision oder Destruktion einer Läsion an Rückenmark oder Rückenmarkshäuten, sonstige
03.09.14↔	Zugang zur Halswirbelsäule (durch Laminotomie oder Hemilamektomie), dorsal, 1 Segment	03.51↔	Plastische Rekonstruktion an einer spinalen Meningozele
03.09.15↔	Zugang zur Halswirbelsäule (durch Laminotomie oder Hemilamektomie), dorsal, 2 Segmente	03.52↔	Plastische Rekonstruktion an einer spinalen Myelomeningozele
03.09.16↔	Zugang zur Halswirbelsäule (durch Laminotomie oder Hemilamektomie), dorsal, 3 und mehr Segmente	03.53.11↔	Geschlossene Reposition einer Wirbelfraktur mit externer Fixation
03.09.17↔	Zugang zum kraniozervikalem Uebergang	03.53.20↔	Offene Reposition einer Wirbelfraktur
03.09.19↔	Zugang zur Halswirbelsäule, sonstige	03.59.00↔	Sonstige plastische Rekonstruktion und Operationen an Strukturen des Spinalkanals, n.n.bez.
03.09.20↔	Zugang zur Brustwirbelsäule, n.n.bez.	03.59.10↔	Sonstige plastische Rekonstruktion und Operationen an Strukturen des Spinalkanals, Verschluss einer Diastematomyelie
03.09.21↔	Zugang zur Brustwirbelsäule, ventral, 1 Segment	03.59.11↔	Sonstige plastische Rekonstruktion und Operationen an Strukturen des Spinalkanals, Durchtrennung eines Filum terminale
03.09.22↔	Zugang zur Brustwirbelsäule, ventral, 2 Segmente	03.59.12↔	Sonstige plastische Rekonstruktion und Operationen an Strukturen des Spinalkanals, Verschluss einer spinalen Fistel
03.09.23↔	Zugang zur Brustwirbelsäule, ventral, 3 und mehr Segmente	03.59.13↔	Sonstige plastische Rekonstruktion und Operationen an Strukturen des Spinalkanals, Spinale Duraplastik
03.09.24↔	Zugang zur Brustwirbelsäule (durch Laminotomie oder Hemilamektomie), dorsal, 1 Segment	03.59.99↔	Sonstige plastische Rekonstruktion und Operationen an Strukturen des Spinalkanals, sonstige
03.09.25↔	Zugang zur Brustwirbelsäule (durch Laminotomie oder Hemilamektomie), dorsal, 2 Segmente	03.6↔	Lösung von Adhäsionen an Rückenmark und Nervenwurzeln
03.09.26↔	Zugang zur Brustwirbelsäule (durch Laminotomie oder Hemilamektomie), dorsal, 3 und mehr Segmente	03.71↔	Subarachnoido-peritonealer Shunt am Spinalkanal
03.09.29↔	Zugang zur Brustwirbelsäule, sonstige	03.72↔	Subarachnoido-ureteraler Shunt am Spinalkanal
03.09.30↔	Zugang zur Lendenwirbelsäule, n.n.bez.	03.79↔	Sonstiger Shunt am Spinalkanal
03.09.31↔	Zugang zur Lendenwirbelsäule, ventral, 1 Segment	03.8‡↔	Injektion einer destruirenden Substanz in den Spinalkanal
03.09.32↔	Zugang zur Lendenwirbelsäule, ventral, 2 Segmente	03.93.00↔	Implantation oder Ersetzen der Elektrode(n) eines spinalen Neurostimulators, n.n.bez.
03.09.33↔	Zugang zur Lendenwirbelsäule, ventral, 3 und mehr Segmente	03.93.10↔	Implantation oder Ersetzen der Elektrode(n) eines temporären epiduralen Neurostimulators, Einzelelektrodensystems, Teststimulation
03.09.34↔	Zugang zur Lendenwirbelsäule (durch Laminotomie oder Flavektomie), dorsal, 1 Segment	03.93.11↔	Implantation oder Ersetzen der Elektrode(n) eines temporären epiduralen Neurostimulators, Mehrelektrodensystems, Teststimulation
03.09.35↔	Zugang zur Lendenwirbelsäule (durch Laminotomie oder Flavektomie), dorsal, 2 Segmente	03.93.20↔	Implantation oder Ersetzen der Elektrode(n) eines permanenten epiduralen Neurostimulators, Einzelelektrodensystems, Dauerstimulation, perkutan
03.09.36↔	Zugang zur Lendenwirbelsäule (durch Laminotomie oder Flavektomie), dorsal, 3 und mehr Segmente	03.93.21↔	Implantation oder Ersetzen der Elektrode(n) eines permanenten epiduralen Neurostimulators, Mehrelektrodensystems, Dauerstimulation, perkutan
03.09.37↔	Zugang zur Lendenwirbelsäule, Zugang zum Os sacrum und zum Os coccygis	03.93.22↔	Implantation oder Ersetzen der Elektrode(n) eines permanenten epiduralen Neurostimulators, Einzelelektrodensystems, Dauerstimulation, offen chirurgisch
03.09.39↔	Zugang zur Lendenwirbelsäule, sonstige	03.93.23↔	Implantation oder Ersetzen der Elektrode(n) eines permanenten epiduralen Neurostimulators, Mehrelektrodensystems, Dauerstimulation, offen chirurgisch
03.09.40↔	Inzision des Spinalkanals, Rückenmark und Rückenmarkshäuten, n.n.bez.	03.93.30↔	Implantation oder Ersetzen einer subduralen Elektrode zur Vorderwurzelstimulation
03.09.41↔	Inzision des Spinalkanals zur Drainage epiduraler Flüssigkeit	03.93.99↔	Implantation oder Ersetzen der Elektrode(n) eines spinalen Neurostimulators, sonstige
03.09.43↔	Inzision von Rückenmark und Rückenmarkshäuten zur Drainage von subduraler Flüssigkeit	03.97↔	Revision eines Shunts an den Rückenmarkshäuten
03.09.44↔	Inzision von Rückenmark und Rückenmarkshäuten zur Drainage eines intramedullären Hämatoms	03.98↔	Entfernen eines Shunts von den Rückenmarkshäuten
03.09.45↔	Inzision von Rückenmark und Rückenmarkshäuten zur Drainage eines intramedullären Abszesses	03.99.00↔	Sonstige Operation an Rückenmark und Strukturen des Spinalkanals, n.n.bez.
03.09.49↔	Inzision des Spinalkanals, Rückenmark und Rückenmarkshäuten, sonstige	03.99.10↔	Operation an intraspinalen Blutgefässen (z.B. Ligatur, Destruktion, Resektion)
03.09.90↔	Sonstige Exploration des Spinalkanals	03.99.19↔	Sonstige Operationen an intraspinalen Blutgefässen
03.09.91↔	Sonstige Dekompression des Spinalkanals	03.99.20↔	Operation am spinalen Liquorsystem, Anlegen eines subkutanen Reservoirs am spinalen Liquorsystem
03.09.99↔	Sonstige Exploration und Dekompression am Spinalkanal, sonstige	03.99.21↔	Operation am spinalen Liquorsystem, Revision eines subkutanen Reservoirs, eines Katheters oder einer Medikamentenpumpe zur intrathekalen und epiduralen Infusion
03.1↔	Durchtrennung einer intraspinalen Nervenwurzel	03.99.22↔	Operation am spinalen Liquorsystem, Entfernung eines subkutanen Reservoirs am spinalen Liquorsystem
03.21↔	Perkutane Chordotomie	03.99.29↔	Sonstige Operationen am spinalen Liquorsystem
03.29↔	Sonstige Chordotomie	03.99.30↔	Revision (ohne Ersetzen) der Elektrode(n) eines epiduralen Neurostimulators, Stabelektrode, Einzelelektrodensystem
03.32.00↔	Biopsie an Rückenmark oder Rückenmarkshäuten, n.n.bez.	03.99.31↔	Revision (ohne Ersetzen) der Elektrode(n) eines epiduralen Neurostimulators, Stabelektrode, Mehrelektrodensystem
03.32.10↔	Geschlossene [perkutane] [Nadel-] Biopsie an Rückenmark oder Rückenmarkshäuten		
03.32.20↔	Offene Biopsie an Rückenmark oder Rückenmarkshäuten		
03.32.99↔	Biopsie an Rückenmark oder Rückenmarkshäuten, sonstige		
03.4x.00↔	Exzision oder Destruktion einer Läsion an Rückenmark oder Rückenmarkshäuten, n.n.bez.		
03.4x.10↔	Exzision oder Destruktion von Tumorgewebe an Rückenmark (intramedullär)		
03.4x.11↔	Exzision oder Destruktion von Tumorgewebe an Rückenmarkshäuten und Knochen		
03.4x.12↔	Exzision oder Destruktion von Tumorgewebe an intraspinalen Nervenwurzeln und Ganglien		
03.4x.19↔	Exzision oder Destruktion von Tumorgewebe an Rückenmark oder Rückenmarkshäuten, sonstige		
03.4x.20↔	Exzision oder Destruktion einer sonstigen Läsion an Rückenmark (intramedullär)		
03.4x.21↔	Exzision oder Destruktion einer sonstigen Läsion an Rückenmarkshäuten		

03.99.32↔	Revision (ohne Ersetzen) der Elektrode(n) eines epiduralen Neurostimulators, Plattenelektrode, Einzelelektrodensystem	04.11.20↔	Geschlossene [perkutane] [Nadel-] Biopsie an extrakraniellen Hirnnerven
03.99.33↔	Revision (ohne Ersetzen) der Elektrode(n) eines epiduralen Neurostimulators, Plattenelektrode, Mehrelektrodensystem	04.11.30↔	Geschlossene [perkutane] [Nadel-] Biopsie am Plexus brachialis
03.99.40↔	Revision (ohne Ersetzen) eines Katheters zur intrathekalen und epiduralen Infusion	04.11.31↔	Geschlossene [perkutane] [Nadel-] Biopsie an Nerven des Armes und der Hand
03.99.99↔	Sonstige Operation an Rückenmark und Strukturen des Spinalkanals, sonstige	04.11.39↔	Geschlossene [perkutane] [Nadel-] Biopsie an sonstigen Nerven
04.01.00↔	Exzision eines Akustikusneurinoms, n.n.bez.	04.11.40↔	Geschlossene [perkutane] [Nadel-] Biopsie an Nerven der unteren Extremität
04.01.10↔	Exzision eines Akustikusneurinoms durch Kraniotomie	04.11.99↔	Geschlossene [perkutane] [Nadel-] Biopsie an kranialem oder peripherem Nerv oder Ganglion, sonstige
04.01.11↔	Exzision eines Akustikusneurinoms, Translabyrinthärer Zugang	04.12.00↔	Offene Biopsie an kranialem oder peripherem Nerv oder Ganglion, n.n.bez.
04.01.99↔	Exzision eines Akustikusneurinoms, sonstige	04.12.10↔	Offene Biopsie an intrakraniellen Hirnnerven
04.02↔	Durchtrennung des N. trigeminus	04.12.20↔	Offene Biopsie an extrakraniellen Hirnnerven
04.03.00↔	Durchtrennung oder Quetschen (Crushing) von anderen kranialen und peripheren Nerven, n.n.bez.	04.12.30↔	Offene Biopsie am Plexus brachialis
04.03.10↔	Durchtrennung oder Quetschen (Crushing) des N. vestibulocochlearis	04.12.31↔	Offene Biopsie an Nerven der Schulter
04.03.11↔	Durchtrennung oder Quetschen (Crushing) von intrakraniellen Anteilen von sonstigen Hirnnerven und Ganglien	04.12.32↔	Offene Biopsie an Nerven des Armes und der Hand
04.03.20↔	Durchtrennung oder Quetschen (Crushing) von extrakraniellen Hirnnerven	04.12.33↔	Offene Biopsie an Nerven des Rumpfes
04.03.30↔	Durchtrennung oder Quetschen (Crushing) des Plexus brachialis	04.12.34↔	Offene Biopsie an Nerven des Plexus lumbosacralis
04.03.31↔	Durchtrennung oder Quetschen (Crushing) von Nerven der Schulter	04.12.35↔	Offene Biopsie an Nerven der unteren Extremität
04.03.32↔	Durchtrennung oder Quetschen (Crushing) von Nerven des Armes und der Hand	04.12.99↔	Offene Biopsie an kranialem oder peripherem Nerv oder Ganglion, sonstige
04.03.33↔	Durchtrennung oder Quetschen (Crushing) von Nerven des Rumpfes und der unteren Extremität	04.2x.00↔	Destruktion von kranialen und peripheren Nerven und Ganglien, n.n.bez.
04.03.99↔	Durchtrennung oder Quetschen (Crushing) von anderen kranialen und peripheren Nerven, sonstige	04.2x.10↔	Destruktion von intrakraniellen Hirnnerven und Ganglien
04.04.00↔	Sonstige Inzision an kranialen und peripheren Nerven, n.n.bez.	04.2x.20↔	Destruktion von extrakraniellen Hirnnerven
04.04.10↔	Sonstige Inzision am N. vestibulocochlearis	04.2x.30↔	Destruktion des Plexus brachialis
04.04.11↔	Sonstige Inzision an intrakraniellen Anteilen von sonstigen Hirnnerven und Ganglien	04.2x.31↔	Destruktion von Nerven der Schulter
04.04.20↔	Sonstige Inzision an extrakraniellen Hirnnerven	04.2x.32↔	Destruktion von Nerven des Armes und der Hand
04.04.30↔	Sonstige Inzision am Plexus brachialis	04.2x.33↔	Destruktion von Nerven des Rumpfes und Plexus lumbosacralis
04.04.31↔	Sonstige Inzision an Nerven der Schulter	04.2x.34↔	Destruktion von Nerven des Beines und des Fußes
04.04.32↔	Sonstige Inzision an Nerven des Armes und der Hand	04.2x.39↔	Destruktion von sonstigen peripheren Nerven oder Ganglien
04.04.33↔	Sonstige Inzision an Nerven des Rumpfes und der unteren Extremität	04.2x.99↔	Destruktion von kranialen und peripheren Nerven und Ganglien, sonstige
04.04.99↔	Sonstige Inzision an kranialen und peripheren Nerven, sonstige	04.3x.00↔	Naht an kranialen oder peripheren Nerven, n.n.bez.
04.05.00↔	Exzision (und Destruktion) des Ganglion Gasseri, n.n.bez.	04.3x.10↔	Epineurale Naht von extrakraniellen Hirnnerven, primär
04.05.10↔	Exzision des Ganglion Gasseri	04.3x.11↔	Epineurale Naht des Plexus brachialis, primär
04.05.20↔	Destruktion des Ganglion Gasseri	04.3x.12↔	Epineurale Naht von Nerven der Schulter, primär
04.05.99↔	Exzision (und Destruktion) des Ganglion Gasseri, sonstige	04.3x.13↔	Epineurale Naht von Nerven am Arm, primär
04.06.00↔	Sonstige Exzision von kranialen oder peripheren Ganglien, n.n.bez.	04.3x.14↔	Epineurale Naht von Nerven der Hand, primär
04.06.10↔	Exzision von intrakraniellen Ganglien	04.3x.15↔	Epineurale Naht von Nerven des Rumpfes, primär
04.06.20↔	Exzision von sonstigen peripheren Ganglien	04.3x.16↔	Epineurale Naht von Nerven des Beines (inkl. Plexus lumbosacralis, Leiste, Beckenboden), primär
04.06.99↔	Sonstige Exzision von kranialen oder peripheren Ganglien, sonstige	04.3x.17↔	Epineurale Naht von Nerven des Fußes, primär
04.07.00↔	Sonstige Exzision oder Avulsion von kranialen oder peripheren Nerven, n.n.bez.	04.3x.19↔	Epineurale Naht von sonstigen kranialen oder peripheren Nerven, primär
04.07.10↔	Exzision eines Nerven zur Transplantation	04.3x.20↔	Epineurale Naht von extrakraniellen Hirnnerven, sekundär
04.07.11↔	Entfernung eines Nerventransplantates	04.3x.21↔	Epineurale Naht des Plexus brachialis, sekundär
04.07.20↔	Sonstige Exzision oder Avulsion von intrakraniellen Nerven	04.3x.22↔	Epineurale Naht von Nerven der Schulter, sekundär
04.07.30↔	Sonstige Exzision oder Avulsion von extrakraniellen Hirnnerven	04.3x.23↔	Epineurale Naht von Nerven am Arm, sekundär
04.07.40↔	Sonstige Exzision oder Avulsion des Plexus brachialis	04.3x.24↔	Epineurale Naht von Nerven an der Hand, sekundär
04.07.41↔	Sonstige Exzision oder Avulsion von Nerven der Schulter	04.3x.25↔	Epineurale Naht von Nerven des Rumpfes, sekundär
04.07.42↔	Sonstige Exzision oder Avulsion von Nerven des Armes und der Hand	04.3x.26↔	Epineurale Naht von Nerven des Beines (inkl. Plexus lumbosacralis, Leiste, Beckenboden), sekundär
04.07.43↔	Sonstige Exzision oder Avulsion von Nerven des Rumpfes und der unteren Extremität	04.3x.27↔	Epineurale Naht von Nerven des Fußes, sekundär
04.07.99↔	Sonstige Exzision oder Avulsion von kranialen oder peripheren Nerven, sonstige	04.3x.29↔	Epineurale Naht von sonstigen kranialen und peripheren Nerven, sekundär
04.08.00↔	Optikuscheidenfensterung, n.n.bez.	04.3x.30↔	Interfaszikuläre Naht von extrakraniellen Hirnnerven, primär
04.08.10↔	Sonstige Operationen am N. opticus	04.3x.31↔	Interfaszikuläre Naht des Plexus brachialis, primär
04.08.99↔	Optikuscheidenfensterung, sonstige	04.3x.32↔	Interfaszikuläre Naht von Nerven der Schulter, primär
04.11.00↔	Geschlossene [perkutane] [Nadel-] Biopsie an kranialem oder peripherem Nerv oder Ganglion, n.n.bez.	04.3x.33↔	Interfaszikuläre Naht von Nerven am Arm, primär
04.11.10↔	Geschlossene [perkutane] [Nadel-] Biopsie an intrakraniellen Hirnnerven	04.3x.34↔	Interfaszikuläre Naht von Nerven an der Hand, primär
		04.3x.35↔	Interfaszikuläre Naht von Nerven des Rumpfes, primär
		04.3x.36↔	Interfaszikuläre Naht von Nerven des Beines (inkl. Plexus lumbosacralis, Leiste, Beckenboden), primär
		04.3x.37↔	Interfaszikuläre Naht von Nerven des Fußes, primär
		04.3x.39↔	Interfaszikuläre Naht von sonstigen kranialen und peripheren Nerven, primär
		04.3x.40↔	Interfaszikuläre Naht von extrakraniellen Hirnnerven, sekundär
		04.3x.41↔	Interfaszikuläre Naht des Plexus brachialis, sekundär
		04.3x.42↔	Interfaszikuläre Naht von Nerven der Schulter, sekundär

04.3x.43↔	Interfaszikuläre Naht von Nerven am Arm, sekundär	04.6x.50↔	Transposition eines Nerven des Rumpfes und der unteren Extremität mit epineuraler primärer und sekundärer Naht
04.3x.44↔	Interfaszikuläre Naht von Nerven an der Hand, sekundär	04.6x.51↔	Transposition eines Nerven des Rumpfes und der unteren Extremität mit interfaszikulärer primärer und sekundärer Naht
04.3x.45↔	Interfaszikuläre Naht von Nerven des Rumpfes, sekundär	04.6x.60↔	Transposition eines Nerven der Hand mit interfaszikulärer primärer und sekundärer Naht
04.3x.46↔	Interfaszikuläre Naht von Nerven des Beines (inkl. Plexus lumbosacralis, Leiste, Beckenboden), sekundär	04.6x.70↔	Transposition mit Neurolyse und Dekompression eines extrakraniellen Hirnnerven
04.3x.47↔	Interfaszikuläre Naht von Nerven des Fußes, sekundär	04.6x.71↔	Transposition mit Neurolyse und Dekompression des Plexus brachialis oder eines Nerven der Schulter
04.3x.49↔	Interfaszikuläre Naht von sonstigen kranialen und peripheren Nerven, sekundär	04.6x.72↔	Transposition mit Neurolyse und Dekompression eines Nerven des Armes
04.3x.99↔	Naht an kranialen oder peripheren Nerven, sonstige	04.6x.73↔	Transposition mit Neurolyse und Dekompression eines Nerven der Hand
04.41↔	Dekompression an der Wurzel des N. trigeminus	04.6x.74↔	Transposition mit Neurolyse und Dekompression eines Nerven des Rumpfes und der unteren Extremität
04.42.00↔	Sonstige Dekompression an kranialen Nerven, n.n.bez.	04.6x.75↔	Transposition von sonstigen kranialen und peripheren Nerven
04.42.10↔	Sonstige Dekompression an kranialen Nerven, intrakraniell	04.6x.99↔	Transposition von kranialen und peripheren Nerven, sonstige
04.42.20↔	Sonstige Dekompression an kranialen Nerven, extrakraniell	04.71↔	Hypoglosso-faziale Anastomose
04.42.99↔	Sonstige Dekompression an kranialen Nerven, sonstige	04.72↔	Akzessorio-faziale Anastomose
04.43.00↔	Entlastung am Karpaltunnel, n.n.bez.	04.73↔	Akzessorio-hypoglossale Anastomose
04.43.10↔	Entlastung am Karpaltunnel, endoskopisch	04.74.00↔	Sonstige Anastomose eines kranialen oder peripheren Nerven, n.n.bez.
04.43.99↔	Entlastung am Karpaltunnel, sonstige	04.74.10↔	Fazio-faziale Nerven-Anastomose
04.44↔	Entlastung am Tarsaltunnel	04.74.11↔	Interkosto-faszikuläre Nerven-Anastomose
04.49.00↔	Sonstige Dekompression oder Lösung von Adhäsionen an peripherem Nerv oder Ganglion, n.n.bez.	04.74.99↔	Sonstige Anastomose eines kranialen oder peripheren Nerven, sonstige
04.49.10↔	Sonstige Dekompression oder Lösung von Adhäsionen am Plexus brachialis	04.75↔	Revision einer früheren plastischen Rekonstruktion an einem kranialen oder peripheren Nerv
04.49.11↔	Sonstige Dekompression oder Lösung von Adhäsionen an Nerven der Schulter	04.76↔	Plastische Rekonstruktion einer alten traumatischen Verletzung an kranialen und peripheren Nerven
04.49.12↔	Sonstige Dekompression oder Lösung von Adhäsionen an Nerven des Armes	04.79.00↔	Sonstige Neuroplastik, n.n.bez.
04.49.13↔	Sonstige Dekompression oder Lösung von Adhäsionen an Nerven der Hand	04.79.10↔	Transplantation und Transposition eines extrakraniellen Hirnnerven mit epineuraler Naht
04.49.14↔	Sonstige Dekompression oder Lösung von Adhäsionen am Plexus lumbosacralis, Leiste und Beckenboden	04.79.11↔	Transplantation und Transposition des Plexus brachialis mit epineuraler Naht
04.49.15↔	Sonstige Dekompression oder Lösung von Adhäsionen an Nerven des Beines	04.79.12↔	Transplantation und Transposition von Nerven der Schulter mit epineuraler Naht
04.49.16↔	Sonstige Dekompression oder Lösung von Adhäsionen an Nerven des Fußes	04.79.13↔	Transplantation und Transposition eines Nerven des Armes und der Hand mit epineuraler Naht
04.49.99↔	Sonstige Dekompression oder Lösung von Adhäsionen an sonstigen peripheren Nerven oder Ganglion, sonstige	04.79.14↔	Transplantation und Transposition von Nerven des Rumpfes und der unteren Extremität mit epineuraler Naht
04.5x.00↔	Transplantation von kranialem oder peripherem Nerv, n.n.bez.	04.79.19↔	Transplantation und Transposition eines sonstigen Nervens mit epineuraler Naht
04.5x.10↔	Transplantation von extrakraniellen Hirnnerven	04.79.20↔	Transplantation und Transposition eines Nerven mit interfaszikulärer Naht
04.5x.11↔	Transplantation von Plexus brachialis und Nerven der Schulter	04.79.21↔	Transplantation und Transposition eines extrakraniellen Hirnnerven mit interfaszikulärer Naht
04.5x.12↔	Transplantation von Nerven des Armes und der Hand	04.79.22↔	Transplantation und Transposition des Plexus brachialis mit interfaszikulärer Naht
04.5x.13↔	Transplantation von Nerven des Rumpfes und der unteren Extremität	04.79.23↔	Transplantation und Transposition von Nerven der Schulter mit interfaszikulärer Naht
04.5x.19↔	Transplantation von sonstigem kranialem oder peripherem Nerv	04.79.24↔	Transplantation und Transposition eines Nerven des Armes und der Hand mit interfaszikulärer Naht
04.5x.99↔	Transplantation von kranialem oder peripherem Nerv, sonstige	04.79.25↔	Transplantation und Transposition von Nerven des Rumpfes und der unteren Extremität mit interfaszikulärer Naht
04.6x.00↔	Transposition von kranialen und peripheren Nerven, n.n.bez.	04.79.29↔	Transplantation und Transposition eines sonstigen Nerven mit interfaszikulärer Naht
04.6x.10↔	Transposition eines extrakraniellen Hirnnerven mit epineuraler primärer Naht	04.79.99↔	Sonstige Neuroplastik, sonstige
04.6x.11↔	Transposition eines extrakraniellen Hirnnerven mit epineuraler sekundärer Naht	04.92.00↔	Implantation oder Ersetzen der Elektrode(n) eines peripheren Neurostimulators, n.n.bez.
04.6x.12↔	Transposition eines extrakraniellen Hirnnerven mit interfaszikulärer primärer und sekundärer Naht	04.92.10↔	Implantation oder Ersetzen der Elektrode(n) eines temporären peripheren Neurostimulators, Einzelelektrodensystems, Teststimulation
04.6x.20↔	Transposition des Plexus brachialis mit epineuraler primärer Naht	04.92.11↔	Implantation oder Ersetzen der Elektrode(n) eines temporären peripheren Neurostimulators, Mehrelektrodensystems, Teststimulation
04.6x.21↔	Transposition des Plexus brachialis mit epineuraler sekundärer Naht	04.92.20↔	Implantation oder Ersetzen der Elektrode(n) eines permanenten peripheren Neurostimulators, Stabelektrode, Einzelelektrodensystems, perkutan
04.6x.22↔	Transposition des Plexus brachialis mit interfaszikulärer primärer Naht	04.92.21↔	Implantation oder Ersetzen der Elektrode(n) eines permanenten peripheren Neurostimulators, Stabelektrode, Mehrelektrodensystems, perkutan
04.6x.23↔	Transposition des Plexus brachialis mit interfaszikulärer sekundärer Naht		
04.6x.30↔	Transposition eines Nerven der Schulter mit epineuraler primärer und sekundärer Naht		
04.6x.31↔	Transposition eines Nerven der Schulter mit interfaszikulärer primärer und sekundärer Naht		
04.6x.40↔	Transposition eines Nerven des Armes mit epineuraler primärer Naht		
04.6x.41↔	Transposition eines Nerven des Armes mit epineuraler sekundärer Naht		
04.6x.42↔	Transposition eines Nerven des Armes mit interfaszikulärer primärer Naht		
04.6x.43↔	Transposition eines Nerven des Armes mit interfaszikulärer sekundärer Naht		

04.92.30↔	Implantation oder Ersetzen der Elektrode(n) eines permanenten peripheren Neurostimulators, Plattenelektrode, Einzelelektrodensystems, offen chirurgisch	06.2x.11↔	Unilaterale Hemithyreoidektomie, ohne Parathyreoidektomie
04.92.31↔	Implantation oder Ersetzen der Elektrode(n) eines permanenten peripheren Neurostimulators, Plattenelektrode, Mehrelektrodensystems, offen chirurgisch	06.2x.12↔	Unilaterale Hemithyreoidektomie, mit Parathyreoidektomie
04.92.40↔	Implantation oder Ersetzen einer Vagusnervstimulationselektrode	06.2x.99↔	Sonstige unilaterale Hemithyreoidektomie
04.92.99↔	Implantation oder Ersetzen der Elektrode(n) eines peripheren Neurostimulators, sonstige	06.31↔	Exzision einer Läsion an der Schilddrüse
04.93.00↔	Entfernen der Elektrode(n) eines peripheren Neurostimulators, n.n.bez.	06.39.00↔	Sonstige partielle Thyreoidektomie, n.n.bez.
04.93.10↔	Entfernen der Elektrode(n) eines peripheren Neurostimulators, Stabelektrode, Einzelelektrodensystem	06.39.10↔	Exzision eines Schilddrüsen Knotens
04.93.11↔	Entfernen der Elektrode(n) eines peripheren Neurostimulators, Stabelektrode, Mehrelektrodensystem	06.39.11↔	Subtotale Resektion der Schilddrüse einseitig mit Exzision eines Knotens der Gegenseite
04.93.20↔	Entfernen der Elektrode(n) eines peripheren Neurostimulators, Plattenelektrode, Einzelelektrodensystem	06.39.12↔	Subtotale Resektion der Schilddrüse einseitig mit Hemithyreoidektomie der Gegenseite
04.93.21↔	Entfernen der Elektrode(n) eines peripheren Neurostimulators, Plattenelektrode, Mehrelektrodensystem	06.39.13↔	Reexploration der Schilddrüse mit partieller Resektion
04.93.40↔	Entfernen einer Vagusnervselektrode	06.39.14↔	Partielle Schilddrüsenresektion: Resektion des Isthmus
04.93.99↔	Entfernen der Elektrode(n) eines peripheren Neurostimulators, sonstige	06.39.15↔	Subtotale Resektion der Schilddrüse
04.94.10↔	Revision (ohne Ersetzen) der Elektrode(n) eines peripheren Neurostimulators, n.n.bez.	06.39.99↔	Sonstige partielle Thyreoidektomie, sonstige
04.94.11↔	Revision (ohne Ersetzen) der Elektrode(n) eines peripheren Neurostimulators, Stabelektrode, Einzelelektrodensystem	06.4x.00↔	Vollständige (totale) Thyreoidektomie, n.n.bez.
04.94.12↔	Revision (ohne Ersetzen) der Elektrode(n) eines peripheren Neurostimulators, Stabelektrode, Mehrelektrodensystem	06.4x.10↔	Vollständige (totale) Thyreoidektomie ohne Parathyreoidektomie
04.94.13↔	Revision (ohne Ersetzen) der Elektrode(n) eines peripheren Neurostimulators, Plattenelektrode, Einzelelektrodensystem	06.4x.11↔	Vollständige (totale) Thyreoidektomie mit Parathyreoidektomie
04.94.14↔	Revision (ohne Ersetzen) der Elektrode(n) eines peripheren Neurostimulators, Plattenelektrode, Mehrelektrodensystem	06.4x.99↔	Vollständige (totale) Thyreoidektomie, sonstige
04.94.99↔	Revision (ohne Ersetzen) der Elektrode(n) eines peripheren Neurostimulators, sonstige	06.50.00↔	Substernale Thyreoidektomie, n.n.bez.
04.99.00↔	Sonstige Operation an kranialen und peripheren Nerven, n.n.bez.	06.50.10↔	Substernale Thyreoidektomie durch Sternotomie
04.99.10↔	Implantation oder Ersetzen einer peripheren Neuroprothese	06.50.99↔	Sonstige substernale Thyreoidektomie
04.99.11↔	Revision (ohne Ersetzen) einer peripheren Neuroprothese	06.51.00↔	Partielle substernale Thyreoidektomie, n.n.bez.
04.99.12↔	Entfernung einer peripheren Neuroprothese	06.51.10↔	Partielle substernale Thyreoidektomie durch Sternotomie
04.99.99↔	Sonstige Operation an kranialen und peripheren Nerven, sonstige	06.51.99↔	Partielle substernale Thyreoidektomie, sonstige
05.0↔	Durchtrennung von sympathischen Nerven oder Ganglien	06.52.00↔	Vollständige substernale Thyreoidektomie, n.n.bez.
05.11↔	Biopsie an einem sympathischen Nerv oder Ganglion	06.52.10↔	Vollständige substernale Thyreoidektomie durch Sternotomie
05.21↔	Exzision des Ganglion sphenopalatinum	06.52.99↔	Vollständige substernale Thyreoidektomie, sonstige
05.22↔	Zervikale Sympathektomie	06.6x.00↔	Exzision einer Thyreoidea linguualis, n.n.bez.
05.23↔	Lumbale Sympathektomie	06.6x.10↔	Exzision einer Thyreoidea linguualis, transoral
05.24↔	Präsakrale Sympathektomie	06.6x.11↔	Exzision einer Thyreoidea linguualis Transzervikal, ohne Resektion des medialen Zungenbeines
05.25↔	Periarterielle Sympathektomie	06.6x.12↔	Exzision einer Thyreoidea linguualis Transzervikal, mit Resektion des medialen Zungenbeines
05.26↔	Thorakale Sympathektomie	06.6x.99↔	Exzision einer Thyreoidea linguualis, sonstige
05.29↔	Sonstige Sympathektomie und Exzision eines Ganglions	06.7x.00↔	Exzision des Ductus thyreoglossus, n.n.bez.
05.81↔	Plastische Rekonstruktion an sympathischem Nerv oder Ganglion	06.7x.10↔	Exzision einer medianen Halszyste, ohne Resektion des medialen Zungenbeines
05.89↔	Sonstige Operation an sympathischem Nerv oder Ganglion	06.7x.11↔	Exzision einer medianen Halszyste, mit Resektion des medialen Zungenbeines
05.9↔	Sonstige Operationen am Nervensystem	06.7x.12↔	Exzision einer medianen Halsfistel, ohne Resektion des medialen Zungenbeines
06.01↔	Aspiration im Gebiet der Schilddrüse	06.7x.13↔	Exzision einer medianen Halsfistel, mit Resektion des medialen Zungenbeines
06.02↔	Wiedereröffnung einer Wunde im Gebiet der Schilddrüse	06.7x.14↔	Sekundärer Eingriff zur Exzision des Ductus thyreoglossus, mit Resektion des medialen Zungenbeines
06.09.00↔	Sonstige Inzision im Gebiet der Schilddrüse, n.n.bez.	06.7x.15↔	Sekundärer Eingriff zur Exzision des Ductus thyreoglossus, ohne Resektion des medialen Zungenbeines
06.09.10↔	Sonstige Inzision im Gebiet der Schilddrüse: Ohne weitere Maßnahmen	06.7x.99↔	Exzision des Ductus thyreoglossus, sonstige
06.09.11↔	Sonstige Inzision im Gebiet der Schilddrüse: Drainage	06.81.00↔	Vollständige Parathyreoidektomie, n.n.bez.
06.09.12↔	Sonstige Inzision im Gebiet der Schilddrüse: Exploration	06.81.10↔	Vollständige Parathyreoidektomie, ohne Replantation
06.09.99↔	Sonstige Inzision im Gebiet der Schilddrüse, sonstige	06.81.13↔	Vollständige Parathyreoidektomie durch Sternotomie, ohne Replantation
06.12↔	Offene Biopsie an der Schilddrüse	06.81.99↔	Vollständige Parathyreoidektomie, sonstige
06.13.00↔	Biopsie an der Nebenschilddrüse, n.n.bez.	06.89.00↔	Partielle Parathyreoidektomie, n.n.bez.
06.13.10↔	Geschlossene [perkutane] [Nadel-] Biopsie an der Nebenschilddrüse ohne Steuerung durch bildgebende Verfahren	06.89.11↔	Reexploration mit partieller Parathyreoidektomie
06.13.11↔	Geschlossene [perkutane] [Nadel-] Biopsie an der Nebenschilddrüse mit Steuerung durch bildgebende Verfahren	06.89.13↔	Sonstige Operationen an der Nebenschilddrüse durch Sternotomie
06.13.12↔	Offene Biopsie an der Nebenschilddrüse	06.89.99↔	Partielle Parathyreoidektomie, sonstige
06.13.99↔	Biopsie an der Nebenschilddrüse, sonstige	06.91↔	Durchtrennung des Isthmus thyreoideae
06.2x.00↔	Unilaterale Hemithyreoidektomie, n.n.bez.	06.92↔	Ligatur von Gefäßen der Schilddrüse
		06.93↔	Naht an der Schilddrüse
		06.94↔	Reimplantation von Schilddrüsengewebe
		06.95.00↔	Reimplantation von Nebenschilddrüsengewebe, n.n.bez.
		06.95.10↔	Vollständige Parathyreoidektomie, mit Replantation, n.n.bez.
		06.95.11↔	Vollständige Parathyreoidektomie, mit Replantation orthotop
		06.95.12↔	Vollständige Parathyreoidektomie, mit Replantation heterotop
		06.95.20↔	Vollständige Parathyreoidektomie durch Sternotomie, mit Replantation, n.n.bez.
		06.95.21↔	Vollständige Parathyreoidektomie durch Sternotomie, mit Replantation orthotop

06.95.22↔	Vollständige Parathyreoidektomie durch Sternotomie, mit Replantation heterotop	07.79↔	Sonstige Operation an der Hypophyse
06.95.99↔	Reimplantation von Nebenschilddrüsengewebe, sonstige	07.80↔	Thymektomie, n.n.bez.
06.98.00↔	Sonstige Operationen an der Schilddrüse, n.n.bez.	07.81↔	Sonstige partielle Exzision am Thymus
06.98.10↔	Plastische Rekonstruktion der Schilddrüse	07.82↔	Sonstige totale Exzision des Thymus
06.98.99↔	Sonstige Operationen an der Schilddrüse, sonstige	07.83↔	Thorakoskopische partielle Exzision am Thymus
06.99.00↔	Sonstige Operationen an der Nebenschilddrüse, n.n.bez.	07.84↔	Thorakoskopische totale Exzision des Thymus
06.99.10↔	Plastische Rekonstruktion der Nebenschilddrüse	07.91↔	Exploration im Gebiet des Thymus
06.99.99↔	Sonstige Operationen an der Nebenschilddrüse, sonstige	07.92↔	Sonstige Inzision am Thymus
07.00↔	Exploration im Gebiet der Nebenniere, n.n.bez.	07.93↔	Plastische Rekonstruktion am Thymus
07.01↔	Einseitige Exploration im Gebiet der Nebenniere	07.94↔	Transplantation von Thymusgewebe
07.02↔	Beidseitige Exploration im Gebiet der Nebenniere	07.95↔	Thorakoskopische Inzision am Thymus
07.11↔	Geschlossene [perkutane] [Nadel-] Biopsie an der Nebenniere	07.98↔	Sonstige und nicht näher bezeichnete thorakoskopische Operationen am Thymus
07.12↔	Offene Biopsie an der Nebenniere	07.99↔	Sonstige und nicht näher bezeichnete Operationen am Thymus
07.13.00↔	Biopsie an der Hypophyse, transfrontaler Zugang, n.n.bez.	08.09‡↔	Sonstige Inzision am Augenlid
07.13.10↔	Geschlossene [perkutane] [Nadel-] Biopsie an der Hypophyse durch transfrontalen Zugang	08.11.00↔	Biopsie am Augenlid, n.n.bez.
07.13.11↔	Offene Biopsie an der Hypophyse durch transfrontalen Zugang	08.11.10↔	Geschlossene (Nadel-) Biopsie am Augenlid
07.13.12↔	Stereotaktische Biopsie an der Hypophyse durch transfrontalen Zugang	08.11.20↔	Offene Biopsie am Augenlid
07.13.99↔	Biopsie an der Hypophyse, transfrontaler Zugang, sonstige	08.11.99↔	Biopsie am Augenlid, sonstige
07.14.00↔	Biopsie an der Hypophyse, transsphenoidaler Zugang, n.n.bez.	08.20.00‡↔	Exzision einer Läsion am Augenlid, n.n.bez.
07.14.10↔	Geschlossene [perkutane] [Nadel-] Biopsie an der Hypophyse durch transsphenoidalen Zugang	08.20.10‡↔	Kürettage am Augenlid
07.14.11↔	Offene Biopsie an der Hypophyse durch transsphenoidalen Zugang	08.20.99‡↔	Sonstige Exzision einer Läsion am Augenlid
07.14.12↔	Stereotaktische Biopsie an der Hypophyse durch transsphenoidalen Zugang	08.21↔	Exzision eines Chalazions
07.14.99↔	Biopsie an der Hypophyse, transsphenoidaler Zugang, sonstige	08.22.00↔	Exzision einer anderen kleineren Läsion am Augenlid, n.n.bez.
07.15↔	Biopsie an der Hypophyse, nicht näher bezeichneter Zugang	08.22.10↔	Exzision einer anderen kleineren Läsion am Augenlid, nicht histographisch kontrolliert (mikrographische Chirurgie)
07.16.00↔	Biopsie am Thymus, n.n.bez.	08.22.11↔	Exzision einer anderen kleineren Läsion am Augenlid, histographisch kontrolliert (mikrographische Chirurgie)
07.16.10↔	Geschlossene [perkutane] [Nadel-] Biopsie am Thymus	08.22.99↔	Exzision einer anderen kleineren Läsion am Augenlid, sonstige
07.16.11↔	Offene Biopsie am Thymus	08.23.00↔	Exzision einer grösseren Läsion am Augenlid, nicht durchgehend, n.n.bez.
07.16.99↔	Biopsie am Thymus, sonstige	08.23.10↔	Exzision einer grösseren Läsion am Augenlid, nicht durchgehend, nicht histographisch kontrolliert (mikrographische Chirurgie)
07.17.00↔	Biopsie am Corpus pineale, n.n.bez.	08.23.11↔	Exzision einer grösseren Läsion am Augenlid, nicht durchgehend, histographisch kontrolliert (mikrographische Chirurgie)
07.17.10↔	Geschlossene [perkutane] [Nadel-] Biopsie am Corpus pineale	08.23.99↔	Exzision einer grösseren Läsion am Augenlid, nicht durchgehend, sonstige
07.17.11↔	Offene Biopsie am Corpus pineale	08.24.00↔	Exzision einer grösseren Läsion am Augenlid, perforierend, n.n.bez.
07.17.12↔	Stereotaktische Biopsie am Corpus pineale	08.24.10↔	Exzision einer grösseren Läsion am Augenlid, perforierend, nicht histographisch kontrolliert (mikrographische Chirurgie)
07.17.99↔	Biopsie am Corpus pineale, sonstige	08.24.11↔	Exzision einer grösseren Läsion am Augenlid, perforierend, histographisch kontrolliert (mikrographische Chirurgie)
07.21↔	Exzision einer Läsion der Nebenniere	08.24.99↔	Exzision einer grösseren Läsion am Augenlid, perforierend, sonstige
07.22.00↔	Einseitige Adrenalectomie, n.n.bez.	08.25‡↔	Destruktion einer Läsion am Augenlid
07.22.10↔	Einseitige Adrenalectomie, ohne Ovarrektomie	08.31↔	Behebung einer Blepharoptose durch M. frontalis-Verfahren mit Naht
07.22.11↔	Einseitige Adrenalectomie, mit Ovarrektomie	08.32↔	Behebung einer Blepharoptose durch M. frontalis-Verfahren mit Faszienchlinge
07.22.12↔	Einseitige Adrenalectomie, Rest-Adrenalectomie	08.33↔	Behebung einer Blepharoptose durch Resektion oder Verlagerung des M. levator palpebrae oder seiner Aponeurose
07.22.99↔	Einseitige Adrenalectomie, sonstige	08.34↔	Behebung einer Blepharoptose durch andere Verfahren am M. levator palpebrae
07.29↔	Sonstige partielle Adrenalectomie	08.35↔	Behebung einer Blepharoptose durch Tarsoplastik
07.3↔	Beidseitige Adrenalectomie	08.36↔	Behebung einer Blepharoptose durch andere Verfahren
07.41↔	Inzision an einer Nebenniere	08.37↔	Reduktion einer Ptosen-Überkorrektur
07.42↔	Durchtrennung von afferenten Nerven der Nebennieren	08.38↔	Korrektur einer Lidretraktion
07.43↔	Ligatur von Gefässen der Nebennieren	08.41↔	Behebung von Entropium oder Ektropium durch Thermokauterisation
07.44↔	Rekonstruktion an einer Nebenniere	08.42↔	Behebung von Entropium oder Ektropium durch Nahtverfahren
07.45↔	Reimplantation von Gewebe der Nebennieren	08.43↔	Behebung von Entropium oder Ektropium durch Keilresektion
07.49↔	Sonstige Operation an einer Nebenniere, deren Nerven oder Gefässen	08.44.00↔	Behebung von Entropium oder Ektropium durch Lidplastik, n.n.bez.
07.51↔	Exploration im Gebiet des Corpus pineale	08.44.10↔	Behebung von Entropium oder Ektropium durch Lidplastik, horizontale Verkürzung des Augenlides
07.52↔	Inzision am Corpus pineale	08.44.99↔	Sonstige Behebung von Entropium oder Ektropium durch Lidplastik
07.53↔	Partielle Exzision des Corpus pineale	08.49.00↔	Sonstiger Eingriff zur Korrektur eines Entropiums oder Ektropiums, n.n.bez.
07.54↔	Totale Exzision des Corpus pineale		
07.59↔	Sonstige Operationen am Corpus pineale		
07.61↔	Partielle Exzision der Hypophyse, transfrontaler Zugang		
07.62↔	Partielle Exzision an der Hypophyse, transsphenoidaler Zugang		
07.63↔	Partielle Exzision an der Hypophyse, nicht näher bezeichneter Zugang		
07.64↔	Totale Exzision der Hypophyse, transfrontaler Zugang		
07.65↔	Totale Exzision der Hypophyse, transsphenoidaler Zugang		
07.68↔	Totale Exzision der Hypophyse, anderer näher bezeichneter Zugang		
07.69↔	Totale Exzision der Hypophyse, nicht näher bezeichneter Zugang		
07.71↔	Exploration der Fossa hypophysialis		
07.72↔	Inzision an der Hypophyse		

08.49.10↔	Sonstiger Eingriff zur Korrektur eines Entropiums oder Ektropiums, Operation an den Lidretraktoren	08.89.14↔	Plastische Rekonstruktion des Augenlids durch sonstige Oberlidverlängerung
08.49.11↔	Sonstiger Eingriff zur Korrektur eines Entropiums oder Ektropiums, Reposition einer Lidlamelle	08.89.15↔	Plastische Rekonstruktion des Augenlids durch Unterlidverlängerung
08.49.99↔	Sonstiger Eingriff zur Korrektur eines Entropiums oder Ektropiums, sonstige	08.89.99↔	Sonstige plastische Rekonstruktion des Augenlids, sonstige
08.51↔	Kanthotomie	09.0↔	Inzision der Tränendrüse
08.52↔	Blepharorrhaphie	09.11↔	Biopsie der Tränendrüse
08.59.00↔	Sonstige Anpassung der Lidposition, n.n.bez.	09.12↔	Biopsie des Tränensacks
08.59.10↔	Kanthoplastik, n.n.bez.	09.20↔	Exzision einer Tränendrüse, n.n.bez.
08.59.11↔	Kanthopexie	09.21↔	Exzision einer Läsion der Tränendrüse
08.59.12↔	Korrekturoperation bei Epikanthus	09.22↔	Sonstige partielle Resektion einer Tränendrüse
08.59.99↔	Sonstige Anpassung der Lidposition, sonstige	09.23↔	Totale Resektion einer Tränendrüse
08.61.00↔	Plastische Rekonstruktion des Augenlids mit Hautappen oder -transplantat, n.n.bez.	09.3↔	Sonstige Operationen an der Tränendrüse
08.61.10↔	Plastische Rekonstruktion des Augenlids mit Hautappen	09.44↔	Intubation des Ductus nasolacrimalis
08.61.11↔	Plastische Rekonstruktion des Augenlids mit Hauttransplantat	09.51↔	Inzision des Tränenpünktchens
08.61.99↔	Sonstige plastische Rekonstruktion des Augenlids mit Hautappen oder -transplantat	09.52↔	Inzision des Canaliculus lacrimalis
08.62↔	Plastische Rekonstruktion des Augenlids mit Schleimhautappen oder -transplantat	09.53↔	Inzision des Tränensacks
08.63↔	Plastische Rekonstruktion des Augenlids mit Haarfollikeltransplantat	09.59↔	Sonstige Inzision der ableitenden Tränenwege
08.64↔	Plastische Rekonstruktion des Augenlids mit tarsokonjunktivalem Lappen	09.6↔	Exzision an Tränensack und ableitenden Tränenwegen
08.69.00↔	Sonstige plastische Rekonstruktion des Augenlids mit Lappen oder Transplantaten, n.n.bez.	09.71↔	Korrektur eines evertierten Tränenpünktchens
08.69.10↔	Plastische Rekonstruktion des Augenlids mit Knorpel	09.72↔	Sonstige plastische Rekonstruktion am Tränenpünktchen
08.69.11↔	Plastische Rekonstruktion des Augenlids mit alloplastischem Material	09.73↔	Plastische Rekonstruktion eines Canaliculus lacrimalis
08.69.12↔	Plastische Rekonstruktion des Augenlids mit Verschiebe- und Rotationsplastik des Lides	09.81↔	Dakryozystorhinostomie
08.69.13↔	Plastische Rekonstruktion des Augenlids mit Oberlidverlängerung	09.82↔	Konjunktivozystorhinostomie
08.69.19↔	Plastische Rekonstruktion des Augenlids mit sonstigem Lappen oder Transplantaten	09.83↔	Konjunktivozystorhinostomie mit Einsetzen von Tubus oder Stent
08.69.99↔	Sonstige plastische Rekonstruktion des Augenlids mit Lappen oder Transplantaten, sonstige	09.91↔	Obliteration des Tränenpünktchens
08.70↔	Plastische Rekonstruktion des Augenlids, n.n.bez.	09.99↔	Sonstige Operation am Tränensystem
08.71↔	Den Lidrand umfassende plastische Rekonstruktion des Augenlids, partielle Tiefe	10.0↔	Entfernen eines subkonjunktivalen Fremdkörpers aus der Konjunktiva durch Inzision
08.72↔	Sonstige plastische Rekonstruktion des Augenlids, partielle Tiefe	10.1↔	Sonstige Inzision der Konjunktiva
08.73.00↔	Den Lidrand umfassende plastische Rekonstruktion des Augenlids, volle Tiefe, n.n.bez.	10.21.00↔	Biopsie der Konjunktiva, n.n.bez.
08.73.10↔	Verschiebeplastik der Lidkante	10.21.10↔	Geschlossene (Nadel-) Biopsie der Konjunktiva
08.73.99↔	Den Lidrand umfassende plastische Rekonstruktion des Augenlids, volle Tiefe, sonstige	10.21.20↔	Offene Biopsie der Konjunktiva
08.74.00↔	Sonstige plastische Rekonstruktion des Augenlids, volle Tiefe, n.n.bez.	10.21.99↔	Biopsie der Konjunktiva, sonstige
08.74.10↔	Oberlidverlängerung	10.31.00↔	Exzision von Läsion oder Gewebe der Konjunktiva, n.n.bez.
08.74.99↔	Sonstige plastische Rekonstruktion des Augenlids, volle Tiefe, sonstige	10.31.10↔	Exzision von Läsion oder Gewebe der Konjunktiva mit Plastik
08.82↔	Versorgung einer Risswunde des Augenlids, den Lidrand umfassend, partielle Tiefe	10.31.99↔	Exzision von Läsion oder Gewebe der Konjunktiva, sonstige
08.83↔	Sonstige Versorgung einer Risswunde des Augenlids, partielle Tiefe	10.32↔	Destruktion einer Läsion der Konjunktiva
08.84↔	Versorgung einer Risswunde des Augenlids, den Lidrand umfassend, volle Tiefe	10.33↔	Sonstige destruktive Massnahmen an der Konjunktiva
08.85↔	Sonstige Versorgung einer Risswunde des Augenlids, volle Tiefe	10.41.00↔	Plastische Rekonstruktion eines Symblepharons mit freiem Transplantat, n.n.bez.
08.86↔	Rhytidektomie am Unterlid	10.41.10↔	Plastische Rekonstruktion eines Symblepharons mit freiem Transplantat, autogen
08.87↔	Rhytidektomie am Oberlid	10.41.11↔	Plastische Rekonstruktion eines Symblepharons mit freiem Transplantat, nicht autogen
08.89.00↔	Sonstige plastische Rekonstruktion des Augenlids, n.n.bez.	10.41.99↔	Sonstige plastische Rekonstruktion eines Symblepharons mit freiem Transplantat
08.89.10↔	Plastische Rekonstruktion des Augenlids, medialer oder lateraler Lidwinkel	10.42.00↔	Konjunktivale Fornix-Rekonstruktion mit freiem Transplantat, n.n.bez.
08.89.11↔	Plastische Rekonstruktion des Augenlids durch Hebung der Augenbraue	10.42.10↔	Konjunktivale Fornix-Rekonstruktion mit freiem Transplantat, autogen
08.89.12↔	Plastische Rekonstruktion des Augenlids durch Entfernung eines Fettgewebeprolapses der Orbita	10.42.11↔	Konjunktivale Fornix-Rekonstruktion mit freiem Transplantat, nicht autogen
08.89.13↔	Plastische Rekonstruktion des Augenlids durch Oberflächenbehandlung mit Laser	10.42.99↔	Sonstige konjunktivale Fornix-Rekonstruktion mit freiem Transplantat
		10.43↔	Sonstige Rekonstruktion der konjunktivalen Fornix
		10.44.00↔	Sonstiges freies Transplantat an die Konjunktiva, n.n.bez.
		10.44.10↔	Sonstiges freies Transplantat an die Konjunktiva, autogen
		10.44.11↔	Sonstiges freies Transplantat an die Konjunktiva, nicht autogen
		10.44.99↔	Sonstiges freies Transplantat an die Konjunktiva, sonstige
		10.49.00↔	Sonstige Konjunktivoplastik, n.n.bez.
		10.49.10↔	Sonstige Konjunktivoplastik, Tenonplastik
		10.49.99↔	Sonstige Konjunktivoplastik, sonstige
		10.5x.00↔	Lösung von Adhäsionen an Konjunktiva und Augenlid, n.n.bez.
		10.5x.10↔	Lösung von Adhäsionen an Konjunktiva und Augenlid mit Bindehautplastik
		10.5x.99↔	Sonstige Lösung von Adhäsionen an Konjunktiva und Augenlid
		10.6x.00↔	Versorgung einer Konjunktivaverletzung, n.n.bez.
		10.6x.10↔	Versorgung einer Konjunktivaverletzung, durch Naht
		10.6x.99↔	Sonstige Versorgung einer Konjunktivaverletzung

11.0↔	Entfernen eines intrakornealen Fremdkörpers aus der Kornea mittels Magnet	12.29.00↔	Sonstige diagnostische Massnahmen an Iris, Corpus ciliare, Sklera und vorderer Augenkammer, n.n.bez.
11.1↔	Inzision der Kornea	12.29.10↔	Biopsie des Corpus ciliare
11.21↔	Scraping der Kornea für Ausstrich oder Kultur	12.29.20↔	Biopsie der Sklera
11.22.00↔	Biopsie der Kornea, n.n.bez.	12.29.30↔	Biopsie der Augenlinse
11.22.10↔	Geschlossene (Nadel-) Biopsie der Kornea	12.29.99↔	Sonstige diagnostische Massnahmen an Iris, Corpus ciliare, Sklera und vorderer Augenkammer, sonstige
11.22.20↔	Offene Biopsie der Kornea	12.31↔	Lösung von Goniosynechien
11.22.99↔	Biopsie der Kornea, sonstige	12.32↔	Lösung von anderen vorderen Synechien
11.31↔	Transposition eines Pterygiums	12.33↔	Lösung von hinteren Synechien
11.32↔	Exzision eines Pterygiums mit Korneatransplantat	12.34↔	Lösung von korneovitrealen Adhäsionen
11.39.00↔	Sonstige Exzision eines Pterygiums, n.n.bez.	12.35↔	Koreplastik
11.39.10↔	Exzision eines Pterygiums mit (phototherapeutischer) Keratektomie	12.39.00↔	Sonstige Iridoplastik, n.n.bez.
11.39.11↔	Exzision eines Pterygiums mit sonstiger Bindehautplastik	12.39.10↔	Iridoplastik durch Laser zur Erleichterung der intraokulären Zirkulation
11.39.99↔	Sonstige Exzision eines Pterygiums, sonstige	12.39.99↔	Sonstige Iridoplastik, sonstige
11.41↔	Mechanisches Entfernen von Korneaepithel	12.40↔	Entfernen einer Läsion der vorderen Augenkammer, n.n.bez.
11.42↔	Thermokauterisation einer Kornealäsion	12.41↔	Destruktion einer Irlsläsion ohne Exzision
11.43↔	Kryotherapie einer Kornealäsion	12.42↔	Exzision einer Irlsläsion
11.49.00↔	Sonstiges Entfernen oder Destruktion einer Kornealäsion, n.n.bez.	12.43↔	Destruktion einer Läsion des Corpus ciliare, ohne Exzision
11.49.10↔	Destruktion einer Kornealäsion, durch Laserkoagulation	12.44↔	Exzision einer Läsion des Corpus ciliare
11.49.19↔	Sonstige Destruktion einer Kornealäsion	12.51↔	Goniotomie ohne Goniopunktion
11.49.20↔	Keratektomie einer Kornealäsion durch Phototherapie	12.52↔	Goniotomie ohne Goniopunktion
11.49.29↔	Sonstige Keratektomie einer Kornealäsion	12.53↔	Goniotomie mit Goniopunktion
11.49.99↔	Sonstiges Entfernen oder Destruktion einer Kornealäsion, sonstige	12.54↔	Trabekulotomie ab externo
11.51↔	Naht einer Korneaverletzung	12.55↔	Zyklodialyse
11.52↔	Korrektur einer postoperativen Wunddehiszenz an der Kornea	12.59.00↔	Sonstige Erleichterung der intraokulären Zirkulation, n.n.bez.
11.53↔	Versorgung einer Korneaverletzung oder -wunde mit Konjunktiva-Lappen	12.59.10↔	Erleichterung der intraokulären Zirkulation durch Trabekuloplastik oder Gonioplastik
11.59.00↔	Sonstige Rekonstruktion der Kornea, n.n.bez.	12.59.11↔	Erleichterung der intraokulären Zirkulation durch Aspiration und Kürettage am Trabekelwerk
11.59.10↔	Rekonstruktion durch Deckung der Kornea, n.n.bez.	12.59.99↔	Sonstige Erleichterung der intraokulären Zirkulation, sonstige
11.59.11↔	Rekonstruktion durch Deckung der Kornea durch eine Amnionmembran	12.61.00↔	Trepanation der Sklera mit Iridektomie, n.n.bez.
11.59.12↔	Rekonstruktion durch sonstige Deckung der Kornea	12.61.10↔	Gedeckte Trepanation der Sklera mit Iridektomie
11.59.99↔	Sonstige Rekonstruktion der Kornea, sonstige	12.61.11↔	Nicht gedeckte Trepanation der Sklera mit Iridektomie
11.60↔	Korneatransplantation, n.n.bez.	12.61.99↔	Sonstige Trepanation der Sklera mit Iridektomie
11.61↔	Lamelläre Keratoplastik mit Autotransplantat	12.62↔	Thermokauterisation der Sklera mit Iridektomie
11.62↔	Sonstige lamelläre Keratoplastik	12.63↔	Iridenkleisis und Iridotaxis
11.63↔	Penetrierende Keratoplastik mit Autotransplantat	12.64.00↔	Trabekulektomie ab externo, n.n.bez.
11.64↔	Sonstige penetrierende Keratoplastik	12.64.10↔	Gedeckte Trabekulektomie ab externo
11.69.00↔	Sonstige Korneatransplantation, n.n.bez.	12.64.11↔	Nicht gedeckte Trabekulektomie ab externo
11.69.10↔	Austausch-Keratoplastik	12.64.99↔	Sonstige Trabekulektomie ab externo
11.69.20↔	Perforierende Korneatransplantation	12.65↔	Sonstige Sklerafistulisierung mit Iridektomie
11.69.99↔	Sonstige Korneatransplantation, sonstige	12.66↔	Postoperative Revision einer Sklerafistulisierungs-Massnahme
11.71↔	Keratomileusis	12.69.00↔	Sonstige Sklerafistulisierungs-Massnahme, n.n.bez.
11.72↔	Keratophakie	12.69.10↔	Filterierende Operationen zur Senkung des Augeninnendruckes
11.73↔	Keratoprothese	12.69.99↔	Sonstige Sklerafistulisierungs-Massnahme, sonstige
11.74↔	Thermokeratoplastik	12.71↔	Zyklodiatthermie
11.75↔	Radiäre Keratotomie	12.72↔	Zyklokryotherapie
11.76↔	Epikeratophakie	12.73↔	Zyklophotokoagulation
11.79.00↔	Sonstige rekonstruktive und refraktive Eingriffe an der Kornea, n.n.bez.	12.74↔	Verkleinerung des Corpus ciliare, n.n.bez.
11.79.10↔	Photorefraktive Keratektomie	12.79.00↔	Sonstige Glaukomoperationen, n.n.bez.
11.79.20↔	Implantation eines intrastromalen Ringsegmentes an der Kornea	12.79.10↔	Viskokanalostomie bei Glaukom
11.79.99↔	Sonstige rekonstruktive und refraktive Eingriffe an der Kornea, sonstige	12.79.11↔	Tiefe Sklerektomie bei Glaukom
11.91↔	Tätowierung der Kornea	12.79.20↔	Implantation eines Glaukom Drainage Implantates
11.92↔	Entfernen eines künstlichen Korneaimplantats	12.79.99↔	Sonstige Glaukomoperationen, sonstige
12.00↔	Entfernen eines intraokulären Fremdkörpers aus der vorderen Augenkammer, n.n.bez.	12.81↔	Naht einer Sklaverletzung
12.01↔	Entfernen eines intraokulären Fremdkörpers aus der vorderen Augenkammer mittels Magnet	12.82↔	Verschluss einer Sklerafistel
12.02↔	Entfernen eines intraokulären Fremdkörpers aus der vorderen Augenkammer ohne Magnet	12.83↔	Revision einer Operationswunde der vorderen Augenkammer, n.a.klass.
12.11↔	Iridotomie mit Transfixation	12.84↔	Exzision oder Destruktion einer Skleraläsion
12.12↔	Sonstige Iridotomie	12.85↔	Versorgung eines skleralen Staphyloms mit Transplantat
12.13↔	Exzision einer prolabierten Iris	12.86↔	Sonstige Versorgung eines skleralen Staphyloms
12.14↔	Sonstige Iridektomie	12.87↔	Skleraverstärkung mit Transplantat
12.21↔	Diagnostische Aspiration der vorderen Augenkammer	12.88↔	Sonstige Skleraverstärkung
12.22↔	Biopsie der Iris	12.89↔	Sonstige Operationen an der Sklera
		12.91.00↔	Therapeutische Evakuierung der vorderen Augenkammer, n.n.bez.
		12.91.10↔	Vorderkammerspülung, n.n.bez.
		12.91.11↔	Vorderkammerspülung mit Entfernung von Silikonöl
		12.91.19↔	Sonstige Vorderkammerspülung

12.91.20↔	Parazentese der vorderen Augenkammer	14.25↔	Destruktion einer chorioretinalen Läsion durch nicht näher bezeichnete Photokoagulation
12.91.99↔	Therapeutische Evakuierung der vorderen Augenkammer, sonstige	14.26↔	Destruktion einer chorioretinalen Läsion durch Radiotherapie
12.92.00↔	Injektion in die vordere Augenkammer, n.n.bez.	14.27↔	Destruktion einer chorioretinalen Läsion durch Implantation einer Strahlenquelle
12.92.10↔	Injektion von flüssiger Substanz in die vordere Augenkammer, n.n.bez.	14.29↔	Sonstige Destruktion einer chorioretinalen Läsion
12.92.11↔	Injektion von Flüssigkeit in die vordere Augenkammer	14.31↔	Versorgung eines Retinarisses durch Diathermie
12.92.12↔	Injektion von flüssigem Medikament in die vordere Augenkammer	14.32↔	Versorgung eines Retinarisses durch Kryotherapie
12.92.19↔	Sonstige Injektion von flüssiger Substanz in die vordere Augenkammer	14.33↔	Versorgung eines Retinarisses durch Xenon-Bogen-Photokoagulation
12.92.20↔	Injektion von Gas in die vordere Augenkammer, n.n.bez.	14.34↔	Versorgung eines Retinarisses durch Laser-Photokoagulation
12.92.21↔	Injektion von Luft in die vordere Augenkammer	14.35↔	Versorgung eines Retinarisses durch nicht näher bezeichnete Photokoagulation
12.92.29↔	Sonstige Injektion von Gas in die vordere Augenkammer	14.39.00↔	Sonstige Versorgung eines Retinarisses, n.n.bez.
12.92.99↔	Sonstige Injektion in die vordere Augenkammer	14.39.10↔	Versorgung eines Retinarisses durch schwere Flüssigkeiten
12.93↔	Exzision oder Destruktion einer Epithelwucherung in die vordere Augenkammer	14.39.99↔	Sonstige Versorgung eines Retinarisses, sonstige
12.97↔	Sonstige Operationen an der Iris	14.41↔	Sklera-Cerclage mit Plombe
12.98.00↔	Sonstige Operationen am Corpus ciliare, n.n.bez.	14.49↔	Sonstige Sklera-Cerclage
12.98.10↔	Fixation des Ziliarkörpers	14.51↔	Behbung einer Amotio retinae durch Diathermie
12.98.99↔	Sonstige Operationen am Corpus ciliare, sonstige	14.52↔	Behbung einer Amotio retinae durch Kryotherapie
12.99.00↔	Sonstige Operationen an der vorderen Augenkammer, n.n.bez.	14.53↔	Behbung einer Amotio retinae durch Xenon-Bogen-Photokoagulation
12.99.99↔	Sonstige Operationen an der vorderen Augenkammer, sonstige	14.54↔	Behbung einer Amotio retinae durch Laser-Photokoagulation
13.00↔	Entfernen eines Fremdkörpers aus der Linse, n.n.bez.	14.55↔	Behbung einer Amotio retinae durch nicht näher bezeichnete Photokoagulation
13.01↔	Entfernen eines Fremdkörpers aus der Linse mittels Magnet	14.59.00↔	Sonstige Verfahren zur Behbung einer Amotio retinae, n.n.bez.
13.02↔	Entfernen eines Fremdkörpers aus der Linse ohne Magnet	14.59.10↔	Behbung einer Amotio retinae durch schwere Flüssigkeiten
13.11↔	Intrakapsuläre Exzision der Linse durch inferioren temporalen Zugang	14.59.11↔	Behbung einer Amotio retinae durch Endotamponade (Gas)
13.19↔	Sonstige intrakapsuläre Exzision der Linse	14.59.99↔	Sonstige Verfahren zur Behbung einer Amotio retinae, sonstige
13.2↔	Extrakapsuläre Exzision der Linse durch lineares Exzisionsverfahren	14.6x.00↔	Entfernen von chirurgisch implantiertem Material aus der hinteren Augenkammer, n.n.bez.
13.3↔	Extrakapsuläre Exzision der Linse durch einfaches Aspirations- (und Irrigations-) Verfahren	14.6x.10↔	Revision und Wechsel einer Sklera-Cerclage
13.41↔	Phakoemulsifikation und Aspiration eines Katarakts	14.6x.20↔	Entfernung einer Sklera-Cerclage
13.42↔	Mechanische Phakofragmentation und Aspiration eines Katarakts durch posterioren Zugang	14.6x.99↔	Entfernen von chirurgisch implantiertem Material aus der hinteren Augenkammer, sonstige
13.43↔	Mechanische Phakofragmentation und andere Aspiration eines Katarakts	14.71.00↔	Entfernen des Glaskörpers (anterioren Zugang), n.n.bez.
13.51↔	Extrakapsuläre Exzision der Linse durch inferioren temporalen Zugang	14.71.10↔	Vordere Vitrektomie über Pars plana
13.59↔	Sonstige extrakapsuläre Exzision der Linse	14.71.19↔	Sonstige Vitrektomie über Pars plana
13.64↔	Diszision einer Sekundärmembran [nach Katarakt]	14.71.99↔	Entfernen des Glaskörpers (anterioren Zugang), sonstige
13.65↔	Exzision einer Sekundärmembran [nach Katarakt]	14.72↔	Sonstiges Entfernen des Glaskörpers
13.66↔	Mechanische Fragmentation einer Sekundärmembran [nach Katarakt]	14.73.00↔	Mechanische Vitrektomie (anterioren Zugang), n.n.bez.
13.69↔	Sonstige Kataraktextraktion	14.73.10↔	Mechanische Vitrektomie (anterioren Zugang), Pars-plana-Vitrektomie
13.70↔	Einsetzen einer Intraokularlinse, n.n.bez.	14.73.19↔	Mechanische Vitrektomie durch sonstigen anterioren Zugang
13.71↔	Einsetzen einer Intraokularlinse anlässlich einer Kataraktextraktion, einzeltig	14.73.99↔	Mechanische Vitrektomie (anterioren Zugang), sonstige
13.72↔	Sekundäres Einsetzen einer Intraokularlinse	14.74↔	Sonstige mechanische Vitrektomie
13.8↔	Entfernen einer Intraokularlinse	14.79↔	Sonstige Operationen am Glaskörper
13.90↔	Operation an der Linse, n.a.klass.	14.9x.00↔	Sonstige Operationen an Retina, Chorioidea und hinterer Augenkammer, n.n.bez.
13.91↔	Einsetzen von intraokulärer teleskopischer Prothese	14.9x.10↔	Sonstige Operation an der Retina, Rotation der Netzhaut
13.92↔	Kapsulotomie an der Linse	14.9x.11↔	Einsetzen einer epiretinalen Netzhautprothese
13.93↔	Verschluss eines Defektes an der Linse mit Gewebekleber	14.9x.12↔	Wechsel einer epiretinalen Netzhautprothese
13.99↔	Sonstige Operationen an der Linse, sonstige	14.9x.13↔	Entfernen einer epiretinalen Netzhautprothese
14.00↔	Entfernen eines Fremdkörpers aus der hinteren Augenkammer, n.n.bez.	14.9x.14↔	Einsetzen einer subretinalen Netzhautprothese
14.01↔	Entfernen eines Fremdkörpers aus der hinteren Augenkammer mittels Magnet	14.9x.15↔	Wechsel einer subretinalen Netzhautprothese
14.02↔	Entfernen eines Fremdkörpers aus der hinteren Augenkammer ohne Magnet	14.9x.16↔	Entfernen einer subretinalen Netzhautprothese
14.11↔	Diagnostische Aspiration am Glaskörper	14.9x.20↔	Fixierung von Markierungsplättchen für die Strahlentherapie an Retina, Chorioidea und hinterer Augenkammer
14.19↔	Sonstige diagnostische Massnahmen an Retina, Chorioidea, Glaskörper und hinterer Augenkammer	14.9x.21↔	Entfernung von Markierungsplättchen für die Strahlentherapie an Retina, Chorioidea und hinterer Augenkammer
14.21↔	Destruktion einer chorioretinalen Läsion durch Diathermie	14.9x.22↔	Lagekorrektur eines strahlenden Applikators an Retina, Chorioidea und hinterer Augenkammer
14.22↔	Destruktion einer chorioretinalen Läsion durch Kryotherapie	14.9x.23↔	Entfernung eines strahlenden Applikators an Retina, Chorioidea und hinterer Augenkammer
14.23↔	Destruktion einer chorioretinalen Läsion durch Xenon-Bogen-Photokoagulation	14.9x.99↔	Sonstige Operationen an Retina, Chorioidea und hinterer Augenkammer, sonstige
14.24↔	Destruktion einer chorioretinalen Läsion durch Laser-Photokoagulation	15.01↔	Biopsie an äusserem Augenmuskel oder Sehne
		15.11.00↔	Rücklagerung eines äusseren Augenmuskels, n.n.bez.
		15.11.10↔	Rücklagerung eines äusseren geraden Augenmuskels
		15.11.11↔	Rücklagerung eines äusseren schrägen Augenmuskels
		15.11.99↔	Sonstige Rücklagerung eines äusseren Augenmuskels

15.12.00↔	Vorverlagerung von einem äusseren Augenmuskel, n.n.bez.	15.3x.21↔	Myopexie an mindestens 2 geraden Augenmuskeln mit Operation an mindestens 1 weiteren Augenmuskel mit temporärer Ablösung vom Augapfel
15.12.10↔	Vorverlagerung von einem äusseren geraden Augenmuskel	15.3x.99↔	Sonstige Operationen an zwei oder mehreren äusseren Augenmuskeln mit temporärer Ablösung vom Augapfel
15.12.11↔	Vorverlagerung von einem äusseren schrägen Augenmuskel	15.4x.00↔	Operationen an zwei oder mehreren äusseren Augenmuskeln ohne temporäre Ablösung von Augapfel, n.n.bez.
15.12.99↔	Sonstige Vorverlagerung von einem äusseren Augenmuskel	15.4x.10↔	Operation an 2 geraden Augenmuskeln ohne temporäre Ablösung von Augapfel
15.13.00↔	Resektion von einem äusseren Augenmuskel, n.n.bez.	15.4x.11↔	Operation an mindestens 3 schrägen Augenmuskeln ohne temporäre Ablösung von Augapfel
15.13.10↔	Resektion von einem äusseren Augenmuskel, an einem geraden Augenmuskel	15.4x.12↔	Sonstige Operation an mindestens 2 geraden und mindestens 2 schrägen Augenmuskeln ohne temporäre Ablösung von Augapfel
15.13.11↔	Resektion von einem äusseren Augenmuskel, an einem schrägen Augenmuskel	15.4x.20↔	Myopexie an 2 geraden Augenmuskeln ohne temporäre Ablösung von Augapfel
15.13.99↔	Sonstige Resektion von einem äusseren Augenmuskel	15.4x.21↔	Myopexie an mindestens 2 geraden Augenmuskeln mit Operation an mindestens 1 weiteren Augenmuskel ohne temporäre Ablösung von Augapfel
15.19.00↔	Sonstige Operationen an einem äusseren Augenmuskel mit temporärer Ablösung vom Augapfel, n.n.bez.	15.4x.99↔	Operationen an zwei oder mehreren äusseren Augenmuskeln ohne temporäre Ablösung von Augapfel, sonstige
15.19.10↔	Verstärkende Eingriffe an Augenmuskeln, n.n.bez.	15.5x.00↔	Transposition eines äusseren Augenmuskels, n.n.bez.
15.19.11↔	Verstärkende Eingriffe an einem geraden Augenmuskel	15.5x.10↔	Transposition eines äusseren geraden Augenmuskels
15.19.12↔	Verstärkende Eingriffe an einem schrägen Augenmuskel	15.5x.11↔	Transposition eines äusseren schrägen Augenmuskels
15.19.19↔	Sonstige Verstärkende Eingriffe an Augenmuskeln	15.5x.99↔	Sonstige Transposition eines äusseren Augenmuskels
15.19.20↔	Schwächende Eingriffe an Augenmuskeln, n.n.bez.	15.6↔	Revision einer Operation an den äusseren Augenmuskeln
15.19.21↔	Schwächende Eingriffe an einem geraden Augenmuskel	15.7↔	Versorgung eines Traumas an einem äusseren Augenmuskel
15.19.22↔	Schwächende Eingriffe an einem schrägen Augenmuskel	15.9↔	Sonstige Operationen an äusseren Augenmuskeln und Sehnen
15.19.29↔	Sonstige Schwächende Eingriffe an Augenmuskeln	16.01↔	Orbitotomie mit Knochenlappen
15.19.30↔	Myopexie an geraden Augenmuskeln	16.02↔	Orbitotomie mit Einsetzen eines orbitalen Implantats
15.19.40↔	Chirurgie der Abrollstrecke	16.09↔	Sonstige Orbitotomie
15.19.99↔	Sonstige Operationen an einem äusseren Augenmuskel mit temporärer Ablösung vom Augapfel, sonstige	16.1↔	Entfernen eines penetrierenden Fremdkörpers aus dem Auge, n.n.bez.
15.21.00↔	Verlängerungsverfahren an einem äusseren Augenmuskel, n.n.bez.	16.23↔	Biopsie an Orbita und Augapfel
15.21.10↔	Verlängerungsverfahren an einem einzelnen äusseren geraden Augenmuskel	16.31↔	Entfernen des Augeninhalts mit gleichzeitigem Implantat in die Skleraschale
15.21.11↔	Verlängerungsverfahren an einem einzelnen äusseren schrägen Augenmuskel	16.39↔	Sonstige Eviszeration des Augapfels
15.21.99↔	Sonstige Verlängerungsverfahren an einem äusseren Augenmuskel	16.41↔	Enukleation des Augapfels mit gleichzeitigem Implantat in die Tenon-Kapsel mit Anheftung der Muskeln
15.22.00↔	Verkürzungsverfahren an äusseren Augenmuskeln, n.n.bez.	16.42↔	Enukleation des Augapfels mit anderem gleichzeitigem Implantat
15.22.10↔	Verkürzungsverfahren an einem einzelnen äusseren geraden Augenmuskel	16.49↔	Sonstige Enukleation des Augapfels
15.22.11↔	Verkürzungsverfahren an einem einzelnen äusseren schrägen Augenmuskel	16.51.00↔	Exenteration der Orbita mit Entfernen benachbarter Strukturen, n.n.bez.
15.22.99↔	Sonstige Verkürzungsverfahren an äusseren Augenmuskeln	16.51.10↔	Exenteration der Orbita mit Entfernen benachbarter Strukturen, mit Erhalt der Lidhaut
15.29.00↔	Sonstige Operationen an einem einzelnen äusseren Augenmuskel, n.n.bez.	16.51.11↔	Exenteration der Orbita mit Entfernen benachbarter Strukturen, ohne Erhalt der Lidhaut
15.29.01↔	Sonstige Operationen an einem einzelnen äusseren geraden Augenmuskel	16.51.99↔	Sonstige Exenteration der Orbita mit Entfernen benachbarter Strukturen
15.29.02↔	Sonstige Operationen an einem einzelnen äusseren schrägen Augenmuskel	16.52.00↔	Exenteration der Orbita mit therapeutischem Entfernen von Orbitaknochen, n.n.bez.
15.29.09↔	Sonstige Operationen an einem einzelnen äusseren Augenmuskel, sonstige	16.52.10↔	Exenteration der Orbita mit therapeutischem Entfernen von Orbitaknochen, mit Erhalt der Lidhaut
15.29.10↔	Adhäsionolyse an einem einzelnen äusseren Augenmuskeln, n.n.bez.	16.52.11↔	Exenteration der Orbita mit therapeutischem Entfernen von Orbitaknochen, ohne Erhalt der Lidhaut
15.29.11↔	Adhäsionolyse an einem einzelnen äusseren geraden Augenmuskel	16.52.99↔	Sonstige Exenteration der Orbita mit therapeutischem Entfernen von Orbitaknochen
15.29.12↔	Adhäsionolyse an einem einzelnen äusseren schrägen Augenmuskel	16.59.00↔	Sonstige Exenteration der Orbita, n.n.bez.
15.29.19↔	Sonstige Adhäsionolyse an einem einzelnen äusseren Augenmuskeln	16.59.10↔	Sonstige Exenteration der Orbita, mit Erhalt der Lidhaut
15.29.30↔	Absetzen eines einzelnen äusseren Augenmuskels, n.n.bez.	16.59.11↔	Sonstige Exenteration der Orbita, ohne Erhalt der Lidhaut
15.29.31↔	Absetzen eines einzelnen äusseren geraden Augenmuskels	16.59.99↔	Sonstige Exenteration der Orbita, sonstige
15.29.32↔	Absetzen eines einzelnen äusseren schrägen Augenmuskels	16.61.00↔	Sekundäres Einsetzen eines Augenimplantats, n.n.bez.
15.29.39↔	Absetzen eines einzelnen äusseren Augenmuskels, sonstige	16.61.10↔	Sekundäres Einsetzen eines Augenimplantats, Haut-Fettgewebe-Transplantat
15.29.40↔	Refixation eines einzelnen äusseren Augenmuskels, n.n.bez.	16.61.99↔	Sekundäres Einsetzen eines Augenimplantats, sonstige
15.29.41↔	Refixation eines einzelnen äusseren geraden Augenmuskels	16.62.00↔	Revision und Reinsertion eines Augenimplantats, n.n.bez.
15.29.42↔	Refixation eines einzelnen äusseren schrägen Augenmuskels	16.62.10↔	Revision eines Augenimplantats
15.29.49↔	Sonstige Refixation eines einzelnen äusseren Augenmuskels	16.62.20↔	Wechsel eines Augenimplantats, Einführung eines Haut-Fettgewebe-Transplantates
15.3x.00↔	Operationen an zwei oder mehreren äusseren Augenmuskeln mit temporärer Ablösung vom Augapfel, n.n.bez.	16.62.29↔	Sonstiger Wechsel eines Augenimplantats
15.3x.10↔	Operationen an zwei geraden Augenmuskeln mit temporärer Ablösung vom Augapfel	16.62.99↔	Sonstige Revision und Reinsertion eines Augenimplantats
15.3x.11↔	Operationen an mindestens 3 schrägen Augenmuskeln mit temporärer Ablösung vom Augapfel		
15.3x.12↔	Operationen an mindestens 2 geraden und mindestens 2 schrägen Augenmuskeln mit temporärer Ablösung vom Augapfel		
15.3x.20↔	Myopexie an 2 geraden Augenmuskeln mit temporärer Ablösung vom Augapfel		

16.63↔	Revision einer Eukleationstasche mit Transplantat	18.71.13↔	Ohrmuschel aufbau, partiell mit Knorpeltransplantat
16.64↔	Sonstige Revision einer Eukleationstasche	18.71.14↔	Ohrmuschel aufbau, partiell mit mikrovaskulärem Lappen
16.65.00↔	Sekundäres Transplantat in eine Exenterationshöhle, n.n.bez.	18.71.19↔	Ohrmuschel aufbau, partiell, sonstige
16.65.10↔	Sekundäres Transplantat in eine Exenterationshöhle, Haut-Fettgewebe-Transplantat	18.71.20↔	Ohrmuschel aufbau, total, n.n.bez.
16.65.99↔	Sonstiges sekundäres Transplantat in eine Exenterationshöhle	18.71.21↔	Ohrmuschel aufbau, total mit Gewebeexpander
16.66↔	Sonstige Revision einer Exenterationshöhle	18.71.22↔	Ohrmuschel aufbau, total mit Galealappen
16.69↔	Sonstige sekundäre Massnahmen nach Entfernen des Augapfels	18.71.23↔	Ohrmuschel aufbau, total mit Knorpeltransplantat
16.71↔	Entfernen eines Augenimplantats	18.71.24↔	Ohrmuschel aufbau, total mit mikrovaskulärem Lappen
16.72↔	Entfernen eines Orbitaimplantats	18.71.29↔	Ohrmuschel aufbau, total, sonstige
16.81↔	Versorgung einer Orbitawunde	18.71.30↔	Implantation von alloplastischen Materialien beim Aufbau einer Ohrmuschel
16.82↔	Versorgung einer Bulbusruptur	18.71.99↔	Ohrmuschel aufbau, sonstige
16.89↔	Sonstige Versorgung einer Verletzung von Orbita oder Augapfel	18.72↔	Reinsertion eines amputierten Ohres
16.92↔	Exzision einer Orbitaläsion	18.79↔	Sonstige plastische Rekonstruktion am äusseren Ohr
16.98.00↔	Sonstige Operationen an der Orbita, n.n.bez.	18.9↔	Sonstige Operation am äusseren Ohr
16.98.10↔	Rekonstruktion der Orbita, n.n.bez.	19.0↔	Mobilisation des Stapes
16.98.11↔	Rekonstruktion der Orbitawand mit mikrovaskulärem Lappen	19.11↔	Stapedektomie und Stapesplastik mit Einpassen einer Stapesprothese
16.98.19↔	Sonstige Rekonstruktion der Orbitawand	19.19.00↔	Sonstige Stapedektomie und Stapesplastiken, n.n.bez.
16.98.20↔	Knöchelne Dekompression der Orbita	19.19.10↔	Stapedotomie mit Einpassen einer autogene Stapes-Prothese (Inkus-stapedotomie)
16.98.21↔	Resektion von Fettgewebe aus der Orbita	19.19.11↔	Stapedotomie mit Einpassen einer alloplastische Stapes-Prothese (Inkus-stapedotomie)
16.98.22↔	Einlegen eines intraokularen Medikamententrägers	19.19.12↔	Malleo-Stapedotomie
16.98.23↔	Einlegen eines extrabulbären Medikamententrägers	19.19.99↔	Sonstige Stapedektomie und Stapesplastiken, sonstige
16.98.24↔	Operative temporäre intraokulare Druckerhöhung	19.21↔	Revision einer Stapedotomie, Stapedektomie und Stapesplastik mit Inkus-Ersatz
16.98.25↔	Entfernung eines Implantates nach Glaukomoperation	19.29.00↔	Sonstige Revision einer Stapedotomie, Stapedektomie und Stapesplastik, n.n. bez.
16.98.99↔	Sonstige Operationen an der Orbita, sonstige	19.29.10↔	Sonstige Revision einer Stapedotomie und Stapedektomie mit Stapes-Prothese
16.99↔	Sonstige Operationen am Augapfel	19.29.11↔	Sonstige Revision einer Stapedotomie und Stapedektomie mit autogener Stapes-Prothese
18.01↔	Perforation des Ohrläppchens	19.29.12↔	Sonstige Revision einer Stapedotomie und Stapedektomie mit alloplastischer Stapes-Prothese
18.02↔	Inzision am äusseren Gehörgang	19.29.13↔	Sonstige Revision einer Stapesplastik (ohne Inkus-Ersatz)
18.09↔	Sonstige Inzision am äusseren Ohr	19.29.99↔	Sonstige Revision einer Stapedotomie, Stapedektomie und Stapesplastik, sonstige
18.21.00↔	Exzision einer präaurikulären Fistel oder eines präaurikulären Sinus, n.n.bez.	19.3↔	Sonstige Operationen an den Gehörknöchelchen
18.21.10↔	Exzision einer präaurikulären Fistel oder eines präaurikulären Sinus, nicht histographisch kontrolliert	19.4↔	Myringoplastik
18.21.11↔	Exzision einer präaurikulären Fistel oder eines präaurikulären Sinus, histographisch kontrolliert	19.52↔	Tympanoplastik Typ II
18.21.99↔	Exzision einer präaurikulären Fistel oder eines präaurikulären Sinus, sonstige	19.53↔	Tympanoplastik Typ III
18.29.00↔	Exzision oder Destruktion einer anderen Läsion am äusseren Ohr, n.n.bez.	19.54↔	Tympanoplastik Typ IV
18.29.01↔	Destruktion einer Läsion am äusseren Ohr oder im äusseren Gehörgang	19.55↔	Tympanoplastik Typ V
18.29.10↔	Exzision einer anderen Läsion am äusseren Ohr oder im äusseren Gehörgang, nicht histographisch kontrolliert	19.56.00↔	Tympanoplastik und Ossikuloplastik, n.n.bez.
18.29.11↔	Exzision einer anderen Läsion am äusseren Ohr oder im äusseren Gehörgang, histographisch kontrolliert	19.56.10↔	Tympanoplastik mit Antrotomie, Attikotomie, Attikoantrotomie oder Mastoidektomie: Ohne Implantation einer Prothese oder mit Implantation eines autogenen Ossikels
18.29.99↔	Exzision oder Destruktion einer anderen Läsion am äusseren Ohr, sonstige	19.56.11↔	Tympanoplastik mit Antrotomie, Attikotomie, Attikoantrotomie oder Mastoidektomie: Mit Implantation einer alloplastischen, allogen oder xenogenen Prothese
18.31.00↔	Radikale Exzision einer Läsion am äusseren Ohr, n.n.bez.	19.56.20↔	Tympanoplastik mit Anlage einer Ohradikalhöhle (offene Kavität): Ohne Implantation einer Prothese oder mit Implantation eines autogenen Ossikels
18.31.10↔	Radikale Exzision einer Läsion am äusseren Ohr oder im äusseren Gehörgang oder partielle Resektion der Ohrmuschel, nicht histographisch kontrolliert	19.56.21↔	Tympanoplastik mit Anlage einer Ohradikalhöhle (offene Kavität): Mit Implantation einer alloplastischen, allogen oder xenogenen Prothese
18.31.11↔	Radikale Exzision einer Läsion am äusseren Ohr oder im äusseren Gehörgang oder partielle Resektion der Ohrmuschel, histographisch kontrolliert	19.56.99↔	Tympanoplastik und Ossikuloplastik, sonstige
18.31.19↔	Radikale Exzision einer Läsion am äusseren Ohr, sonstige	19.6↔	Revision einer Tympanoplastik
18.39.00↔	Sonstige Exzision am äusseren Ohr, n.n.bez.	19.9x.00↔	Sonstige plastische Rekonstruktion am Mittelohr, n.n.bez.
18.39.10↔	Resektion der Ohrmuschel, total, nicht histographisch kontrolliert	19.9x.10↔	Mikrochirurgische Operationen am Mittelohr, n.n.bez.
18.39.11↔	Resektion der Ohrmuschel: total, histographisch kontrolliert	19.9x.11↔	Verkleinerung einer Radikalhöhle
18.39.19↔	Sonstige Resektion der Ohrmuschel, sonstige	19.9x.12↔	Rekonstruktion des Mittelohres: Reimplantation / Rekonstruktion der hinteren Gehörgangswand
18.39.99↔	Sonstige Exzision am äusseren Ohr, sonstige	19.9x.13↔	Rekonstruktion des Mittelohres
18.5↔	Chirurgische Korrektur absteher Ohren	19.9x.14↔	Verschluss einer Mastoid-Fistel
18.6x.00↔	Rekonstruktion des äusseren Gehörganges, n.n.bez.	19.9x.19↔	Mikrochirurgische Operationen am Mittelohr, sonstige
18.6x.10↔	Erweiterung des äusseren Gehörganges	19.9x.99↔	Sonstige plastische Rekonstruktion am Mittelohr, sonstige
18.6x.20↔	Rekonstruktion eines (bestehenden) äusseren Gehörganges	20.01↔	Myringotomie mit Paukenröhreneinlage
18.6x.30↔	Konstruktion eines (nicht bestehenden) äusseren Gehörganges	20.21↔	Inzision am Mastoid
18.6x.99↔	Rekonstruktion des äusseren Gehörganges, sonstige	20.22↔	Inzision an den Pyramidenzellen
18.71.00↔	Ohrmuschel aufbau, n.n.bez.		
18.71.10↔	Ohrmuschel aufbau, partiell, n.n.bez.		
18.71.11↔	Ohrmuschel aufbau, partiell mit Gewebeexpander		
18.71.12↔	Ohrmuschel aufbau, partiell mit Galealappen		

20.23.00↔	Inzision am Mittelohr, n.n.bez.	20.8↔	Operationen an der Tuba auditiva
20.23.10↔	Antrotomie	20.91↔	Tympanosympathektomie
20.23.11↔	Attikotomie	20.92↔	Revision einer Mastoidektomie
20.23.12↔	Tympanotomie mit Abdichtung der runden und/oder ovalen Fenstermembran	20.93↔	Plastische Rekonstruktion am runden und ovalen Fenster
20.23.13↔	Explorative Tympanotomie	20.95.00↔	Implantation eines elektromagnetischen Hörapparates, n.n.bez.
20.23.99↔	Inzision am Mittelohr, sonstige	20.95.10↔	Implantation oder Wechsel eines aktiven Hörapparates ohne Unterbrechung der Gehörknöchelchenkette
20.32.00↔	Biopsie an Mittel- und Innenohr, n.n.bez.	20.95.11↔	Implantation oder Wechsel eines aktiven Hörapparates mit Unterbrechung der Gehörknöchelchenkette
20.32.01↔	Biopsie am Mittelohr	20.95.99↔	Implantation eines elektromagnetischen Hörapparates, sonstige
20.32.02↔	Biopsie am Innenohr	20.96↔	Implantation oder Ersatz einer Kochleaprothese, n.n.bez.
20.32.99↔	Biopsie an Mittel- und Innenohr, sonstige	20.97↔	Implantation oder Ersatz einer einkanaligen Kochleaprothese
20.41↔	Einfache Mastoidektomie	20.98↔	Implantation oder Ersatz einer mehrkanaligen Kochleaprothese
20.42.00↔	Radikale Mastoidektomie, n.n.bez.	20.99.00↔	Sonstige Operationen an Innen- und Mittelohr, n.n.bez.
20.42.10↔	Mastoidektomie: Mit Freilegung des Fazialiskanals: Ohne Dekompression des Nerven	20.99.10↔	Implantation von Knochenverankerungen am Felsenbein, Mittel- oder Innenohr
20.42.11↔	Mastoidektomie: Mit Freilegung des Fazialiskanals: Mit Dekompression des Nerven	20.99.20↔	Verschluss einer Labyrinthfistel
20.42.20↔	Mastoidektomie: subtotale Resektion des Felsenbeins (subtotale Petrosektomie), n.n.bez.	20.99.30↔	Entfernung eines Kochleaimplantates oder implantierbaren Hörgerätes
20.42.21↔	Mastoidektomie: subtotale Resektion des Felsenbeins (subtotale Petrosektomie) ohne Obliteration	20.99.99↔	Sonstige Operationen an Innen- und Mittelohr, sonstige
20.42.22↔	Mastoidektomie: subtotale Resektion des Felsenbeins (subtotale Petrosektomie) mit Obliteration von Fettgewebe	21.04↔	Stillung einer Epistaxis durch Ligatur der Aa. ethmoidales
20.42.23↔	Mastoidektomie: subtotale Resektion des Felsenbeins (subtotale Petrosektomie) mit Obliteration von Muskelgewebe	21.05↔	Stillung einer Epistaxis durch (transantrale) Ligatur der A. maxillaris
20.42.24↔	Mastoidektomie: subtotale Resektion des Felsenbeins (subtotale Petrosektomie) mit Obliteration von Fett- und Muskelgewebe	21.06↔	Stillung einer Epistaxis durch Ligatur der A. carotis externa
20.42.30↔	Mastoidektomie: Partielle Resektion des Felsenbeins, n.n.bez.	21.07↔	Stillung einer Epistaxis durch Exzision von nasaler Mukosa und Hauttransplantation an Septum und laterale Nasenwand
20.42.31↔	Mastoidektomie: Partielle Resektion des Felsenbeins ohne Obliteration	21.1↔	Inzision an der Nase
20.42.32↔	Mastoidektomie: Partielle Resektion des Felsenbeins mit Obliteration von Fettgewebe	21.30↔	Lokale Exzision und Destruktion einer Läsion an der Nase, n.n.bez.
20.42.33↔	Mastoidektomie: Partielle Resektion des Felsenbeins mit Obliteration von Muskelgewebe	21.31.00↔	Lokale Exzision und Destruktion einer endonasalen Läsion, n.n.bez.
20.42.34↔	Mastoidektomie: Partielle Resektion des Felsenbeins mit Obliteration von Fett- und Muskelgewebe	21.31.10↔	Lokale Exzision einer endonasalen Läsion, Zugang endonasal
20.42.99↔	Radikale Mastoidektomie, sonstige	21.31.12↔	Destruktion einer endonasalen Läsion
20.49↔	Sonstige Mastoidektomie	21.31.19↔	Lokale Exzision einer endonasalen Läsion, sonstige
20.51.00↔	Exzision einer Läsion am Mittelohr, n.n.bez.	21.31.99↔	Lokale Exzision und Destruktion einer endonasalen Läsion, sonstige
20.51.10↔	Exzision einer Läsion an der Paukenhöhle	21.32.00↔	Exzision und lokale Destruktion einer anderen Läsion an der Nase, n.n.bez.
20.51.11↔	Exzision einer Läsion an der Pyramidenspitze	21.32.10↔	Exzision und lokale Destruktion einer anderen Läsion an der Nase, nicht histographisch kontrolliert
20.51.12↔	Exzision einer Läsion an der Otobasis	21.32.11↔	Exzision und lokale Destruktion einer anderen Läsion an der Nase, histographisch kontrolliert
20.51.99↔	Exzision einer Läsion am Mittelohr, sonstige	21.32.99↔	Exzision und lokale Destruktion einer anderen Läsion an der Nase, sonstige
20.59↔	Sonstige Exzision am Mittelohr	21.4x.00↔	Resektion der Nase, n.n.bez.
20.61.00↔	(Initiale) Fenestration am Innenohr, n.n.bez.	21.4x.10↔	Resektion der Nase, partiell, nicht histographisch kontrolliert
20.61.10↔	Fenestration am Innenohr, ohne Implantation einer Prothese (initiales Verfahren)	21.4x.11↔	Resektion der Nase, partiell, histographisch kontrolliert
20.61.99↔	(Initiale) Fenestration am Innenohr, sonstige	21.4x.20↔	Resektion der Nase, subtotal, nicht histographisch kontrolliert
20.62.00↔	Revision einer Fenestration am Innenohr, n.n.bez.	21.4x.21↔	Resektion der Nase, subtotal, histographisch kontrolliert
20.62.10↔	Revision einer Fenestration am Innenohr, ohne Implantation einer Prothese	21.4x.30↔	Resektion der Nase, total, nicht histographisch kontrolliert
20.62.99↔	Revision einer Fenestration am Innenohr, sonstige	21.4x.31↔	Resektion der Nase, total, histographisch kontrolliert
20.71↔	Endolymphatischer Shunt	21.4x.99↔	Sonstige Resektion der Nase
20.72.00↔	Injektion am Innenohr, n.n.bez.	21.5↔	Submuköse Resektion des Nasenseptums
20.72.10↔	Destruktion durch Injektion in die Bogengänge	21.61↔	Konchektomie durch Kauterisation oder Kryochirurgie
20.72.11↔	Destruktion durch Injektion in das Innenohr	21.62↔	Frakturierung der Nasenmuscheln
20.72.12↔	Destruktion durch Injektion in das Vestibulum	21.69.00↔	Sonstige Konchektomie, n.n.bez.
20.72.13↔	Destruktion durch Injektion in Bogengänge, Innenohr und Vestibulum	21.69.10↔	Konchotomie und Abtragung von hinteren Enden
20.72.14↔	Labyrinthdestruktion durch Injektion	21.69.11↔	Submuköse Resektion (Turbinoplastik)
20.72.99↔	Injektion am Innenohr, sonstige	21.69.12↔	Sonstige Operationen an der unteren Nasenmuschel
20.79.00↔	Sonstige Inzision, Exzision und Destruktion am Innenohr, n.n.bez.	21.69.99↔	Sonstige Konchektomie, sonstige
20.79.10↔	Exzision einer Läsion am Labyrinth	21.72↔	Offene Reposition einer Nasenfraktur
20.79.11↔	Kochleosaccotomie	21.82↔	Verschluss einer Nasenfistel
20.79.20↔	Labyrinthektomie, transtympanal	21.83.00↔	Totale plastische Nasenrekonstruktion, n.n.bez.
20.79.21↔	Labyrinthektomie, transmastoidal	21.83.10↔	Septorhinoplastik mit Korrektur des Knorpels oder des Knochens, mit lokalen autogenen Transplantaten
20.79.22↔	Labyrinthdestruktion, transtympanal	21.83.11↔	Septorhinoplastik mit Korrektur des Knorpels oder des Knochens, mit distalen autogenen Transplantaten, allogenen oder xenogenen Transplantaten
20.79.23↔	Labyrinthdestruktion, transmastoidal	21.83.12↔	Septorhinoplastik mit Korrektur des Knochens und des Knorpels
20.79.99↔	Sonstige Inzision, Exzision und Destruktion am Innenohr, sonstige	21.83.20↔	Totale plastische Nasenrekonstruktion mit Implantation von alloplastischen Materialien

21.83.99↔	Totale plastische Nasenrekonstruktion, sonstige	22.61↔	Exzision einer Läsion am Sinus maxillaris durch den Zugang nach Caldwell-Luc
21.84↔	Revision einer Rhinoplastik	22.62↔	Exzision einer Läsion am Sinus maxillaris durch anderen Zugang
21.85↔	Augmentationsrhinoplastik	22.63.00↔	Ethmoidektomie, n.n.bez.
21.86.00↔	Rhinoplastik der Nasenweichteile, n.n.bez.	22.63.10↔	Ethmoidektomie von außen
21.86.10↔	Rhinoplastik der Nasenweichteile, äußere Nase	22.63.11↔	Ethmoidektomie, endonasal oder transmaxillär
21.86.11↔	Rhinoplastik mit lokalen oder distalen Lappen	22.63.99↔	Ethmoidektomie, sonstige
21.86.99↔	Rhinoplastik der Nasenweichteile, sonstige	22.64↔	Sphenoidektomie
21.87↔	Sonstige Rhinoplastik	22.71↔	Verschluss einer Nasennebenhöhlenfistel
21.88.00↔	Sonstige Septumplastik, n.n.bez.	22.79.00↔	Rekonstruktion einer Nasennebenhöhle, n.n.bez.
21.88.10↔	Septumplastik, Septumunterfütterung	22.79.10↔	Rekonstruktion des Stirnbeins
21.88.11↔	Septumplastik, Verschluss einer Septumperforation mit Schleimhaut-Verschiebelappen	22.79.11↔	Rekonstruktion oder Kranialisierung einer Stirnhöhlenwand
21.88.12↔	Septumplastik, Plastische Korrektur ohne Resektion	22.79.19↔	Sonstige Rekonstruktion einer Nasennebenhöhle
21.88.13↔	Septumplastik, Plastische Korrektur mit Resektion	22.9x.00↔	Sonstige Operationen an den Nasennebenhöhlen, n.n.bez.
21.88.14↔	Septumplastik, Plastische Rekonstruktion des Nasenseptums, mit lokalen autogenen Transplantaten (Austauschplastik)	22.9x.10↔	Sonstige Operationen an der Kieferhöhle
21.88.15↔	Septumplastik, Plastische Rekonstruktion des Nasenseptums, mit distalen autogenen Transplantaten, allogenen oder xenogenen Transplantaten	22.9x.11↔	Sonstige Operationen an Siebbein und Keilbeinhöhle
21.88.99↔	Sonstige Septumplastik, sonstige	22.9x.12↔	Sonstige Operationen an der Stirnhöhle
21.89↔	Sonstige plastische Rekonstruktion und Operationen an der Nase	22.9x.13↔	Sanierung von Sinus ethmoidalis und einer/mehreren anderen Nasennebenhöhlen
21.91↔	Lösung von Synechien der Nase	22.9x.14↔	Sphenoethmoidektomie
21.99.00↔	Sonstige Nasenoperationen, n.n.bez.	22.9x.20↔	Operationen an mehreren Nasennebenhöhlen, radikal
21.99.10↔	Einseitige Resektion einer Choanalatresie transnasal endoskopisch	22.9x.21↔	Operationen an mehreren Nasennebenhöhlen, radikal mit Einbruch in die Flügelgaumengrube
21.99.20↔	Beidseitige Resektion einer Choanalatresie transnasal endoskopisch	22.9x.22↔	Operationen an mehreren Nasennebenhöhlen, endonasal, mit Entlastung eines Abszesses
21.99.99↔	Sonstige Nasenoperationen, sonstige	22.9x.23↔	Operationen an mehreren Nasennebenhöhlen, endonasal, mit Darstellung der Schädelbasis (endonasale Pansinusoperation)
22.01.00↔	Punktion einer Nasennebenhöhle für Aspiration oder Spülung, n.n.bez.	22.9x.24↔	Operationen an mehreren Nasennebenhöhlen, endonasal, mit Teilentfernung der Lamina papyracea oder Schlitzzung der Periorbita
22.01.10↔	Punktion einer Nasennebenhöhle für Aspiration oder Spülung, Kieferhöhlenpunktion	22.9x.25↔	Operationen an mehreren Nasennebenhöhlen, kombiniert endonasal und von außen
22.01.11↔	Stirnhöhlenpunktion (z.B. nach Beck)	22.9x.29↔	Operationen an mehreren Nasennebenhöhlen, sonstige
22.01.99↔	Punktion einer Nasennebenhöhle für Aspiration oder Spülung, sonstige	22.9x.99↔	Sonstige Operationen an den Nasennebenhöhlen, sonstige
22.02↔	Aspiration oder Spülung einer Nasennebenhöhle per Vias naturales	23.01‡↔	Extraktion eines Milchzahns
22.2x.00↔	Endonasale Nasennebenhöhlen-Eröffnung, n.n.bez.	23.09‡↔	Extraktion eines anderen Zahns
22.2x.10↔	Infundibulotomie ohne Kieferhöhlenfensterung	23.11‡↔	Extraktion eines Zahnwurzelrestes
22.2x.11↔	Infundibulotomie mit Kieferhöhlenfensterung	23.19‡↔	Sonstige chirurgische Zahnextraktion
22.2x.20↔	Endonasale Nasennebenhöhlen-Eröffnung durch Ballondilatation, n.n.bez.	23.2‡↔	Zahnsanierung durch Füllung
22.2x.21↔	Endonasale Nasennebenhöhlen-Eröffnung durch Ballondilatation, Keilbeinhöhle	23.3‡↔	Zahnsanierung durch Inlay
22.2x.22↔	Endonasale Nasennebenhöhlen-Eröffnung durch Ballondilatation, Stirnhöhle	23.41‡↔	Einsetzen einer Zahnkrone
22.2x.23↔	Endonasale Nasennebenhöhlen-Eröffnung durch Ballondilatation, Kieferhöhle	23.42‡↔	Einsetzen einer fixierten Brücke
22.2x.28↔	Endonasale Nasennebenhöhlen-Eröffnung durch Ballondilatation, mehrere Nasennebenhöhlen	23.5x.00‡↔	Zahnimplantation, n.n.bez.
22.2x.29↔	Endonasale Nasennebenhöhlen-Eröffnung durch Ballondilatation, sonstige	23.5x.10‡↔	Zahnimplantation, enossal
22.2x.99↔	Sonstige Endonasale Nasennebenhöhlen-Eröffnung	23.5x.11‡↔	Zahnimplantation, subperiostal
22.31↔	Radikale Kieferhöhlen-Operation	23.5x.12‡↔	Zahnimplantation, Zahnreplantation und -transplantation
22.39↔	Sonstige externe Antrotomie des Sinus maxillaris	23.5x.99‡↔	Zahnimplantation, sonstige
22.41.00↔	Sinusotomie des Sinus frontalis, n.n.bez.	23.6↔	Prothetisches Zahnimplantat
22.41.10↔	Sinusotomie des Sinus frontalis von außen	23.70‡↔	Wurzelkanalbehandlung, n.n.bez.
22.41.11↔	Sinusotomie des Sinus frontalis, endonasal	23.71‡↔	Wurzelkanalbehandlung mit Spülung
22.41.12↔	Sinusotomie des Sinus frontalis, Anlage einer Mediandrainage	24.0↔	Inzision an Zahnfleisch und Alveolarkamm
22.41.99↔	Sinusotomie des Sinus frontalis, sonstige	24.11.00↔	Biopsie am Zahnfleisch, n.n.bez.
22.42.00↔	Sinusektomie des Sinus frontalis, n.n.bez.	24.11.10↔	Geschlossene (Nadel-) Biopsie am Zahnfleisch
22.42.10↔	Osteoplastische Stirnhöhlenoperation mit Obliteration	24.11.20↔	Offene Biopsie (mit Inzision) am Zahnfleisch
22.42.11↔	Osteoplastische Stirnhöhlenoperation ohne Obliteration	24.11.99↔	Biopsie am Zahnfleisch, sonstige
22.42.99↔	Sinusektomie des Sinus frontalis, sonstige	24.12.00↔	Biopsie an einer Zahnalveole, n.n.bez.
22.50↔	Sinusotomie, n.n.bez.	24.12.10↔	Geschlossene (Nadel-) Biopsie an einer Zahnalveole
22.51↔	Ethmoidotomie	24.12.20↔	Offene Biopsie (mit Inzision) an einer Zahnalveole
22.52↔	Sphenoidotomie	24.12.99↔	Biopsie an einer Zahnalveole, sonstige
22.53↔	Inzision an mehreren Nasennebenhöhlen	24.2x.00↔	Gingivoplastik, n.n.bez.
22.60↔	Sinusektomie, n.n.bez.	24.2x.10↔	Gingivoplastik mit Transplantat oder Implantat
		24.2x.99↔	Gingivoplastik, sonstige
		24.31↔	Exzision von Läsion oder Gewebe am Zahnfleisch
		24.4x.00↔	Exzision einer Zahnläsion am Kiefer, n.n.bez.
		24.4x.10↔	Exzision einer Zahnläsion am Kiefer mit Eröffnung von Kieferhöhle oder Nasenboden
		24.4x.11↔	Exzision einer Zahnläsion am Kiefer mit Nervendarstellung
		24.4x.99↔	Exzision einer Zahnläsion am Kiefer, sonstige
		24.5x.00↔	Alveoloplastik, n.n.bez.
		24.5x.10↔	Alveoloplastik mit Transplantat

24.5x.99↔	Alveoloplastik, sonstige	25.3x.00↔	Vollständige Glossektomie, n.n.bez.
24.7↔	Anbringen einer orthodontischen Apparatur	25.3x.09↔	Vollständige Glossektomie, sonstige
24.91.00↔	Extension oder Vertiefung des Sulcus buccolabialis oder lingualis, n.n.bez.	25.3x.10↔	Vollständige Glossektomie, transoraler Zugang, n.n.bez.
24.91.10↔	Vestibulumplastik	25.3x.11↔	Vollständige Glossektomie, transoraler Zugang, ohne Rekonstruktion
24.91.11↔	Mundbodensenkung	25.3x.12↔	Vollständige Glossektomie, transoraler Zugang, Rekonstruktion mit lokaler Schleimhaut
24.91.99↔	Extension oder Vertiefung des Sulcus buccolabialis oder lingualis, sonstige	25.3x.13↔	Vollständige Glossektomie, transoraler Zugang, Rekonstruktion mit myokutanem Lappen
24.99.00↔	Sonstige zahnärztliche Operationen, n.n.bez.	25.3x.14↔	Vollständige Glossektomie, transoraler Zugang, Rekonstruktion mit freiem mikrovaskulär-anastomosierten Transplantat
24.99.10↔	Freilegung eines enossalen Implantats mit Aufsetzen einer Distanzhülse	25.3x.19↔	Vollständige Glossektomie, transoraler Zugang, mit sonstiger Rekonstruktion
24.99.11↔	Stabilisierung eines Zahnes	25.3x.20↔	Vollständige Glossektomie, transmandibulär Zugang, n.n.bez.
24.99.20↔	Kieferaufbau durch Anwendung eines enoralen Distraktors	25.3x.21↔	Vollständige Glossektomie, transmandibulär Zugang, ohne Rekonstruktion
24.99.99↔	Sonstige zahnärztliche Operation, sonstige	25.3x.22↔	Vollständige Glossektomie, transmandibulär Zugang, Rekonstruktion mit lokaler Schleimhaut
25.02↔	Offene Biopsie an der Zunge	25.3x.23↔	Vollständige Glossektomie, transmandibulär Zugang, Rekonstruktion mit myokutanem Lappen
25.1↔	Exzision oder Destruktion von Läsion oder Gewebe an der Zunge	25.3x.24↔	Vollständige Glossektomie, transmandibulär Zugang, Rekonstruktion mit freiem mikrovaskulär-anastomosierten Transplantat
25.2x.00↔	Partielle Glossektomie, n.n.bez.	25.3x.29↔	Vollständige Glossektomie, transmandibulär Zugang, mit sonstiger Rekonstruktion
25.2x.09↔	Partielle Glossektomie, sonstige	25.3x.30↔	Vollständige Pelviglossektomie, transoraler Zugang, n.n.bez.
25.2x.10↔	Partielle Glossektomie, transoraler Zugang, n.n.bez.	25.3x.31↔	Vollständige Pelviglossektomie, transoraler Zugang, ohne Rekonstruktion
25.2x.11↔	Partielle Glossektomie, transoraler Zugang, ohne Rekonstruktion	25.3x.32↔	Vollständige Pelviglossektomie, transoraler Zugang, Rekonstruktion mit lokaler Schleimhaut
25.2x.12↔	Partielle Glossektomie, transoraler Zugang, Rekonstruktion mit lokaler Schleimhaut	25.3x.33↔	Vollständige Pelviglossektomie, transoraler Zugang, Rekonstruktion mit myokutanem Lappen
25.2x.13↔	Partielle Glossektomie, transoraler Zugang, Rekonstruktion mit myokutanem Lappen	25.3x.34↔	Vollständige Pelviglossektomie, transoraler Zugang, Rekonstruktion mit freiem mikrovaskulär-anastomosierten Transplantat
25.2x.14↔	Partielle Glossektomie, transoraler Zugang, Rekonstruktion mit freiem mikrovaskulär-anastomosierten Transplantat	25.3x.39↔	Vollständige Pelviglossektomie, transoraler Zugang, mit sonstiger Rekonstruktion
25.2x.19↔	Partielle Glossektomie, transoraler Zugang, mit sonstiger Rekonstruktion	25.3x.40↔	Vollständige Pelviglossektomie, transmandibulär Zugang, n.n.bez.
25.2x.20↔	Partielle Glossektomie, transmandibulär Zugang, n.n.bez.	25.3x.41↔	Vollständige Pelviglossektomie, transmandibulär Zugang, ohne Rekonstruktion
25.2x.21↔	Partielle Glossektomie, transmandibulär Zugang, ohne Rekonstruktion	25.3x.42↔	Vollständige Pelviglossektomie, transmandibulär Zugang, Rekonstruktion mit lokaler Schleimhaut
25.2x.22↔	Partielle Glossektomie, transmandibulär Zugang, Rekonstruktion mit lokaler Schleimhaut	25.3x.43↔	Vollständige Pelviglossektomie, transmandibulär Zugang, Rekonstruktion mit myokutanem Lappen
25.2x.23↔	Partielle Glossektomie, transmandibulär Zugang, Rekonstruktion mit myokutanem Lappen	25.3x.44↔	Vollständige Pelviglossektomie, transmandibulär Zugang, Rekonstruktion mit freiem mikrovaskulär-anastomosierten Transplantat
25.2x.24↔	Partielle Glossektomie, transmandibulär Zugang, Rekonstruktion mit freiem mikrovaskulär-anastomosierten Transplantat	25.3x.49↔	Vollständige Pelviglossektomie, transmandibulär Zugang, mit sonstiger Rekonstruktion
25.2x.29↔	Partielle Glossektomie, transmandibulär Zugang, mit sonstiger Rekonstruktion	25.3x.50↔	Vollständige Pelviglossomandibulektomie, n.n.bez.
25.2x.30↔	Pelviglossektomie, transoraler Zugang, n.n.bez.	25.3x.51↔	Vollständige Pelviglossomandibulektomie, ohne Rekonstruktion
25.2x.31↔	Pelviglossektomie, transoraler Zugang, ohne Rekonstruktion	25.3x.52↔	Vollständige Pelviglossomandibulektomie, Rekonstruktion mit lokaler Schleimhaut
25.2x.32↔	Pelviglossektomie, transoraler Zugang, Rekonstruktion mit lokaler Schleimhaut	25.3x.53↔	Vollständige Pelviglossomandibulektomie, Rekonstruktion mit myokutanem Lappen
25.2x.33↔	Pelviglossektomie, transoraler Zugang, Rekonstruktion mit myokutanem Lappen	25.3x.54↔	Vollständige Pelviglossomandibulektomie, Rekonstruktion mit freiem mikrovaskulär-anastomosierten Transplantat
25.2x.34↔	Pelviglossektomie, transoraler Zugang, Rekonstruktion mit freiem mikrovaskulär-anastomosierten Transplantat	25.3x.59↔	Vollständige Pelviglossomandibulektomie, mit sonstiger Rekonstruktion
25.2x.39↔	Pelviglossektomie, transoraler Zugang, mit sonstiger Rekonstruktion	25.4x.00↔	Radikale Glossektomie, n.n.bez.
25.2x.40↔	Pelviglossektomie, transmandibulär Zugang, n.n.bez.	25.4x.10↔	Radikale Glossektomie, transoraler Zugang, n.n.bez.
25.2x.41↔	Pelviglossektomie, transmandibulär Zugang, ohne Rekonstruktion	25.4x.11↔	Radikale Glossektomie, transoraler Zugang, ohne Rekonstruktion
25.2x.42↔	Pelviglossektomie, transmandibulär Zugang, Rekonstruktion mit lokaler Schleimhaut	25.4x.12↔	Radikale Glossektomie, transoraler Zugang, Rekonstruktion mit lokaler Schleimhaut
25.2x.43↔	Pelviglossektomie, transmandibulär Zugang, Rekonstruktion mit myokutanem Lappen	25.4x.13↔	Radikale Glossektomie, transoraler Zugang, Rekonstruktion mit myokutanem Lappen
25.2x.44↔	Pelviglossektomie, transmandibulär Zugang, Rekonstruktion mit freiem mikrovaskulär-anastomosierten Transplantat	25.4x.14↔	Radikale Glossektomie, transoraler Zugang, Rekonstruktion mit freiem mikrovaskulär-anastomosierten Transplantat
25.2x.49↔	Pelviglossektomie, transmandibulär Zugang, mit sonstiger Rekonstruktion	25.4x.19↔	Radikale Glossektomie, transoraler Zugang, mit sonstiger Rekonstruktion
25.2x.50↔	Pelviglossomandibulektomie, n.n.bez.	25.4x.20↔	Radikale Glossektomie, transmandibulär Zugang, n.n.bez.
25.2x.51↔	Pelviglossomandibulektomie, ohne Rekonstruktion		
25.2x.52↔	Pelviglossomandibulektomie, Rekonstruktion mit lokaler Schleimhaut		
25.2x.53↔	Pelviglossomandibulektomie, Rekonstruktion mit myokutanem Lappen		
25.2x.54↔	Pelviglossomandibulektomie, Rekonstruktion mit freiem mikrovaskulär-anastomosierten Transplantat		
25.2x.59↔	Pelviglossomandibulektomie, mit sonstiger Rekonstruktion		

25.4x.21↔	Radikale Glossektomie, transmandibularär Zugang, ohne Rekonstruktion	26.41.10↔	Naht einer Risswunde an einem Speicheldrüsengang
25.4x.22↔	Radikale Glossektomie, transmandibularär Zugang, Rekonstruktion mit lokaler Schleimhaut	26.41.99↔	Naht einer Risswunde an einer Speicheldrüse, sonstige
25.4x.23↔	Radikale Glossektomie, transmandibularär Zugang, Rekonstruktion mit myokutanem Lappen	26.42↔	Verschluss einer Speicheldrüsenfistel
25.4x.24↔	Radikale Glossektomie, transmandibularär Zugang, Rekonstruktion mit freiem mikrovasculär-anastomosierten Transplantat	26.49.00↔	Sonstige plastische Rekonstruktion an Speicheldrüse oder -gang, n.n.bez.
25.4x.29↔	Radikale Glossektomie, transmandibularär Zugang, mit sonstiger Rekonstruktion	26.49.10↔	Fistulisierung einer Speicheldrüse
25.4x.30↔	Radikale Pelviglossektomie, transoraler Zugang, n.n.bez.	26.49.11↔	Transplantation einer Speichelgangöffnung
25.4x.31↔	Radikale Pelviglossektomie, transoraler Zugang, ohne Rekonstruktion	26.49.12↔	Verlagerung eines Speicheldrüsenausführungsganges
25.4x.32↔	Radikale Pelviglossektomie, transoraler Zugang, Rekonstruktion mit lokaler Schleimhaut	26.49.99↔	Sonstige plastische Rekonstruktion an Speicheldrüse oder -gang, sonstige
25.4x.33↔	Radikale Pelviglossektomie, transoraler Zugang, Rekonstruktion mit myokutanem Lappen	26.99.00↔	Sonstige Operation an Speicheldrüse und -gang, n.n.bez.
25.4x.34↔	Radikale Pelviglossektomie, transoraler Zugang, Rekonstruktion mit freiem mikrovasculär-anastomosierten Transplantat	26.99.10↔	Unterbindung des Ductus parotideus (Stenon-Gang)
25.4x.39↔	Radikale Pelviglossektomie, transoraler Zugang, mit sonstiger Rekonstruktion	26.99.20↔	Interventionelle Sialendoskopie, n.n.bez.
25.4x.40↔	Radikale Pelviglossektomie, transmandibularär Zugang, n.n.bez.	26.99.21↔	Interventionelle Sialendoskopie mit Dilatation
25.4x.41↔	Radikale Pelviglossektomie, transmandibularär Zugang, ohne Rekonstruktion	26.99.22↔	Interventionelle Sialendoskopie mit Entfernung eines Fremdkörpers oder Steines
25.4x.42↔	Radikale Pelviglossektomie, transmandibularär Zugang, Rekonstruktion mit lokaler Schleimhaut	26.99.23↔	Interventionelle Sialendoskopie mit intraduktaler Lithotripsie und Entfernung von Fragmenten
25.4x.43↔	Radikale Pelviglossektomie, transmandibularär Zugang, Rekonstruktion mit myokutanem Lappen	26.99.24↔	Interventionelle Sialendoskopie mit Einsatz eines Lasers
25.4x.44↔	Radikale Pelviglossektomie, transmandibularär Zugang, Rekonstruktion mit freiem mikrovasculär-anastomosierten Transplantat	26.99.29↔	Interventionelle Sialendoskopie, sonstige
25.4x.49↔	Radikale Pelviglossektomie, transmandibularär Zugang, mit sonstiger Rekonstruktion	26.99.99↔	Sonstige Operation an Speicheldrüse und -gang, sonstige
25.4x.50↔	Radikale Pelviglossomandibulektomie, n.n.bez.	27.0†↔	Drainage an Gesicht und Mundboden
25.4x.51↔	Radikale Pelviglossomandibulektomie, ohne Rekonstruktion	27.1↔	Inzision am Gaumen
25.4x.52↔	Radikale Pelviglossomandibulektomie, Rekonstruktion mit lokaler Schleimhaut	27.21.00↔	Biopsie am knöchernen Gaumen, n.n.bez.
25.4x.53↔	Radikale Pelviglossomandibulektomie, Rekonstruktion mit myokutanem Lappen	27.21.10↔	Geschlossene (Nadel-) Biopsie am knöchernen Gaumen
25.4x.54↔	Radikale Pelviglossomandibulektomie, Rekonstruktion mit freiem mikrovasculär-anastomosierten Transplantat	27.21.20↔	Offene Biopsie (mit Inzision) am knöchernen Gaumen
25.4x.59↔	Radikale Pelviglossomandibulektomie, mit sonstiger Rekonstruktion	27.21.99↔	Biopsie am knöchernen Gaumen, sonstige
25.4x.99↔	Radikale Glossektomie, sonstige.	27.22.00↔	Biopsie an Uvula und weichem Gaumen, n.n.bez.
25.59.00↔	Sonstige Zungenrekonstruktion und Zungenplastik, n.n.bez.	27.22.10↔	Geschlossene (Nadel-) Biopsie an Uvula und weichem Gaumen
25.59.10↔	Plastische Rekonstruktion der Zunge, n.n.bez.	27.22.20↔	Offene Biopsie (mit Inzision) an Uvula und weichem Gaumen
25.59.11↔	Reduktionsplastik der Zunge	27.22.99↔	Biopsie an Uvula und weichem Gaumen, sonstige
25.59.99↔	Sonstige Zungenrekonstruktion und Zungenplastik, sonstige	27.23.00↔	Biopsie an der Lippe, n.n.bez.
25.92↔	Linguale Frenulektomie	27.23.10↔	Geschlossene (Nadel-) Biopsie an der Lippe
25.93↔	Lösung von Adhäsion an der Zunge	27.23.20↔	Offene Biopsie (mit Inzision) an der Lippe
25.94↔	Sonstige Glossotomie	27.23.99↔	Biopsie an der Lippe, sonstige
26.12↔	Offene Biopsie an Speicheldrüse oder -gang	27.24.00↔	Biopsie in der Mundhöhle, an nicht bezeichneter Struktur, n.n.bez.
26.21↔	Marsupialisation einer Speicheldrüsenzyste	27.24.10↔	Geschlossene (Nadel-) Biopsie an Wangenschleimhaut, Mundboden und sonstigen Strukturen in der Mundhöhle
26.29.00↔	Sonstige Exzision einer Läsion an einer Speicheldrüse, n.n.bez.	27.24.20↔	Offene Biopsie (mit Inzision) an Wangenschleimhaut, Mundboden und sonstigen Strukturen in der Mundhöhle
26.29.10↔	Destruktion einer Speicheldrüse, n.n.bez.	27.24.99↔	Biopsie in der Mundhöhle, an nicht bezeichneter Struktur, sonstige
26.29.99↔	Sonstige Exzision einer Läsion an einer Speicheldrüse, sonstige	27.31.00↔	Lokale Exzision oder Destruktion von Läsion oder Gewebe am knöchernen Gaumen, n.n.bez.
26.30↔	Sialoadenektomie, n.n.bez.	27.31.10↔	Lokale Exzision von Läsion oder Gewebe am knöchernen Gaumen
26.31.00↔	Partielle Sialoadenektomie, n.n.bez.	27.31.20↔	Partielle Exzision von Läsion oder Gewebe am knöchernen Gaumen
26.31.10↔	Partielle Parotidektomie ohne intraoperatives Fazialismonitoring	27.31.30↔	Destruktion von Läsion oder Gewebe am knöchernen Gaumen
26.31.11↔	Partielle Parotidektomie mit intraoperatives Fazialismonitoring	27.31.99↔	Lokale Exzision oder Destruktion von Läsion oder Gewebe am knöchernen Gaumen, sonstige
26.31.99↔	Partielle Sialoadenektomie, sonstige	27.32.00↔	Ausgedehnte Exzision oder Destruktion von Läsion oder Gewebe am knöchernen Gaumen, n.n.bez.
26.32.00↔	Vollständige Sialoadenektomie, n.n.bez.	27.32.10↔	Totale transorale Exstirpation von Läsion oder Gewebe am knöchernen Gaumen
26.32.10↔	Vollständige Parotidektomie mit Erhaltung des N. fazialis, ohne intraoperatives Fazialismonitoring	27.32.11↔	Radikale transmandibuläre Exzision [En-bloc-Resektion] von Läsion oder Gewebe am knöchernen Gaumen
26.32.11↔	Vollständige Parotidektomie mit Erhaltung des N. fazialis, mit intraoperatives Fazialismonitoring	27.32.12↔	Radikale transfaziale Exzision [En-bloc-Resektion] von Läsion oder Gewebe am knöchernen Gaumen
26.32.20↔	Vollständige Parotidektomie mit Resektion und Rekonstruktion des N. fazialis	27.32.99↔	Ausgedehnte Exzision oder Destruktion von Läsion oder Gewebe am knöchernen Gaumen, sonstige
26.32.30↔	Vollständige Resektion Glandula submandibularis	27.42↔	Ausgedehnte Exzision einer Läsion an der Lippe
26.32.99↔	Vollständige Sialoadenektomie, sonstige	27.43.00↔	Sonstige Exzision von Läsion oder Gewebe an der Lippe, n.n.bez.
26.41.00↔	Naht einer Risswunde an einer Speicheldrüse, n.n.bez.	27.43.10↔	Sonstige Exzision von Läsion oder Gewebe an der Lippe, lokale Exzision
		27.43.99↔	Sonstige Exzision von Läsion oder Gewebe an der Lippe, sonstige
		27.44.00↔	Radikale Exzision einer Läsion an der Lippe, n.n.bez.
		27.44.10↔	Radikale Exzision einer Läsion an der Lippe mit histografischer Kontrolle

27.44.20↔	Radikale Exzision einer Hautläsion der Lippe mit Transplantation oder Transposition von Haut	27.63.20↔	Revision der Korrektur einer Gaumenspalte, Sekundäroperation der Kieferspalte
27.44.99↔	Radikale Exzision einer Läsion an der Lippe, sonstige	27.63.99↔	Revision der Korrektur einer Gaumenspalte, sonstige
27.49.00↔	Sonstige Exzision in der Mundhöhle, n.n.bez.	27.64↔	Einsetzen eines Gaumenimplantates
27.49.10↔	Exzision an der Wange	27.69.00↔	Sonstige plastische Rekonstruktion am Gaumen, n.n.bez.
27.49.11↔	Exzision am Mundboden	27.69.10↔	Plastische Rekonstruktion am weichen Gaumen
27.49.99↔	Sonstige Exzision in der Mundhöhle, sonstige	27.69.11↔	Plastische Rekonstruktion am knöchernen Gaumen
27.53↔	Verschluss einer Fistel im Mund	27.69.99↔	Sonstige plastische Rekonstruktion am Gaumen, sonstige
27.54.00↔	Plastische Rekonstruktion einer (angeborenen) Lippenspalte, n.n.bez.	27.71↔	Inzision an der Uvula
27.54.10↔	Lippenplastik einer (angeborenen) Lippenspalte	27.72↔	Exzision an der Uvula
27.54.11↔	Sekundäroperation einer (angeborenen) Lippenspalte	27.73↔	Plastische Rekonstruktion an der Uvula
27.54.99↔	Plastische Rekonstruktion einer (angeborenen) Lippenspalte, sonstige	27.79↔	Sonstige Operationen an der Uvula
27.55.00↔	Vollhauttransplantat an Lippe und Mund, n.n.bez.	27.92↔	Inzision an der Mundhöhle, nicht bezeichnete Struktur
27.55.10↔	Kleinfächiges Vollhauttransplantat an Lippe und Mund	27.99↔	Sonstige Operationen in der Mundhöhle
27.55.20↔	Großfächiges Vollhauttransplantat an Lippe und Mund	28.0↔	Inzision und Drainage an Tonsillen und peritonsillären Strukturen
27.55.99↔	Vollhauttransplantat an Lippe und Mund, sonstige	28.2x.00↔	Tonsillektomie ohne Adenoidektomie, n.n.bez.
27.56.00↔	Sonstiges Hauttransplantat an Lippe und Mund, n.n.bez.	28.2x.10↔	Partielle Resektion der Tonsille [Tonsillotomie] ohne Adenoidektomie
27.56.10↔	Kleinfächiges Spalthauttransplantat an Lippe und Mund	28.2x.11↔	Total Tonsillektomie ohne Adenoidektomie
27.56.20↔	Großfächiges Spalthauttransplantat an Lippe und Mund	28.2x.12↔	Abszess tonsillektomie
27.56.30↔	Kleinfächige heterologe Hauttransplantation an die Lippe	28.2x.99↔	Tonsillektomie ohne Adenoidektomie, sonstige
27.56.40↔	Grossfächig heterologe Hauttransplantation an die Lippe	28.3↔	Tonsillektomie mit Adenoidektomie
27.56.50↔	Kleinfächige homologe Hauttransplantation an die Lippe	28.4↔	Exzision eines Tonsillenrestes
27.56.60↔	Grossfächig homologe Hauttransplantation an die Lippe	28.5x.00↔	Exzision der Zungengrundtonsille, n.n.bez.
27.56.99↔	Sonstiges Hauttransplantat an Lippe und Mund, sonstige	28.5x.10↔	Exzision der Zungengrundtonsille, transoral
27.57.00↔	Anbringen eines gestielten oder freien Lappens an Lippe und Mund, n.n.bez.	28.5x.11↔	Exzision der Zungengrundtonsille, durch Pharyngotomie
27.57.10↔	Anbringen eines freien mikrovaskulär-anastomosierten Transplantats an Lippe und Mund	28.5x.99↔	Exzision der Zungengrundtonsille, sonstige
27.57.11↔	Anbringen eines gestielten Fernlappens an Lippe und Mund	28.6↔	Adenoidektomie ohne Tonsillektomie
27.57.99↔	Anbringen eines gestielten oder freien Lappens an Lippe und Mund, sonstige	28.7x.00↔	Blutstillung nach Tonsillektomie und Adenoidektomie, n.n.bez.
27.58↔	Revision eines gestielten oder freien Lappens oder freien Hauttransplantates an Lippe und Mund	28.7x.10↔	Blutstillung nach Tonsillektomie
27.59.00↔	Sonstige plastische Rekonstruktion an Lippe und Mund, n.n.bez.	28.7x.11↔	Blutstillung nach Adenoidektomie
27.59.10↔	Kleinfächiges temporäres Haut-Regenerationsgraft an die Lippe	28.7x.99↔	Blutstillung nach Tonsillektomie und Adenoidektomie, sonstige
27.59.11↔	Grossfächiges temporäres Haut-Regenerationsgraft an die Lippe	28.91↔	Entfernen eines Fremdkörpers von Tonsillen und Adenoiden durch Inzision
27.59.20↔	Kleinfächige Weichteildeckung durch kultivierte Keratinozyten an der Lippe	28.92↔	Exzision einer Läsion an Tonsillen und Adenoiden
27.59.21↔	Großfächige Weichteildeckung durch kultivierte Keratinozyten an der Lippe	28.99↔	Sonstige Operationen an Tonsillen und Adenoiden
27.59.30↔	Kleinfächige temporäre Weichteildeckung durch Kombination mehrerer Verfahren an der Lippe	29.0↔	Pharyngotomie
27.59.31↔	Grossfächige temporäre Weichteildeckung durch Kombination mehrerer Verfahren an der Lippe	29.12.00↔	Biopsie am Pharynx, n.n.bez.
27.59.40↔	Sonstige plastische Rekonstruktion an Lippe und Mund mit freiem mikrovaskulär-anastomosierten Transplantat	29.12.10↔	Geschlossene (Nadel-) Biopsie am Pharynx
27.59.41↔	Sonstige plastische Rekonstruktion an Lippe und Mund mit gestieltem Fernlappen	29.12.20↔	Offene Biopsie am Hypopharynx
27.59.50↔	Lappenstieldurchtrennung nach Hautplastik an der Lippe	29.12.30↔	Offene Biopsie am Nasopharynx
27.59.60↔	Einsetzen eines Gewebeexpanders an der Lippe	29.12.99↔	Biopsie am Pharynx, sonstige
27.59.99↔	Sonstige plastische Rekonstruktion an Lippe und Mund, sonstige	29.2x.00↔	Exzision von branchiogener Zyste oder Rest der Kiemenspalte, n.n.bez.
27.61↔	Naht einer Rissverletzung am Gaumen	29.2x.10↔	Exzision einer lateralen Halszyste
27.62.00↔	Korrektur einer Gaumenspalte, n.n.bez.	29.2x.11↔	Exzision von branchiogener Zyste oder Rest der Kiemenspalte als sekundär Eingriff
27.62.10↔	Primäre plastische Rekonstruktion am knöchernen Gaumen ohne Knochentransplantat	29.2x.20↔	Operation an Kiemengangsresten, n.n.bez.
27.62.11↔	Primäre plastische Rekonstruktion am knöchernen Gaumen mit Knochentransplantat	29.2x.21↔	Operation an Kiemengangsresten, sekundärer Eingriff
27.62.12↔	Primäre plastische Rekonstruktion am weichen Gaumen	29.2x.99↔	Exzision von branchiogener Zyste oder Rest der Kiemenspalte, sonstige
27.62.20↔	Sekundäre plastische Rekonstruktion am knöchernen Gaumen ohne Knochentransplantat	29.31↔	Krikopharyngeale Myotomie
27.62.21↔	Sekundäre plastische Rekonstruktion am knöchernen Gaumen mit Knochentransplantat	29.32.00↔	Pharyngeale Divertikulektomie, n.n.bez.
27.62.22↔	Sekundäre plastische Rekonstruktion am weichen Gaumen	29.32.10↔	Endoskopische Diverticulostomie eines Zenker-Divertikels
27.62.99↔	Korrektur einer Gaumenspalte, sonstige	29.32.11↔	Divertikulektomie eines Zenker-Divertikels
27.63.00↔	Revision der Korrektur einer Gaumenspalte, n.n.bez.	29.32.99↔	Pharyngeale Divertikulektomie, sonstige
27.63.10↔	Revision der Korrektur einer Gaumenspalte, Kieferplastik	29.33.00↔	(Partielle) Pharyngektomie, n.n.bez.
27.63.11↔	Revision der Korrektur einer Gaumenspalte, Kieferplastik mit Osteoplastik	29.33.10↔	Partielle Pharyngektomie, ohne Rekonstruktion
		29.33.11↔	Partielle Pharyngektomie, Rekonstruktion mit gestieltem regionalen oder Fernlappen
		29.33.12↔	Partielle Pharyngektomie, Rekonstruktion mit freiem mikrovaskulär-anastomosierten Transplantat
		29.33.20↔	Totale Pharyngektomie, Rekonstruktion mit gestieltem regionalen oder Fernlappen
		29.33.21↔	Totale Pharyngektomie, Rekonstruktion mit freiem mikrovaskulär-anastomosierten Transplantat, freiem Darmtransplantat oder Magenhochzug
		29.33.99↔	(Partielle) Pharyngektomie, sonstige
		29.39↔	Sonstige Exzision oder Destruktion von Läsion oder Gewebe am Pharynx

29.4x.00↔	Plastische Rekonstruktion am Pharynx, n.n.bez.	30.4x.14↔	Radikale Laryngektomie, mit Pharyngektomie, Rekonstruktion mit gestieltem Lappen
29.4x.10↔	Plastische Rekonstruktion am Pharynx, mit lokaler Schleimhaut oder freiem Hautlappen	30.4x.15↔	Radikale Laryngektomie, mit Pharyngektomie, Rekonstruktion mit freiem mikrovaskulär-anastomosierten Transplantat
29.4x.11↔	Plastische Rekonstruktion am Pharynx, mit gestieltem myokutanen Lappen	30.4x.16↔	Radikale Laryngektomie, mit Pharyngektomie, Rekonstruktion mit freiem Darmtransplantat
29.4x.12↔	Plastische Rekonstruktion am Pharynx, mit mikrovaskulär anastomosiertem Transplantat, Darmtransplantat oder Magenhochzug	30.4x.17↔	Radikale Laryngektomie, mit Pharyngektomie, Rekonstruktion mit Magenhochzug
29.4x.99↔	Plastische Rekonstruktion am Pharynx, sonstige	30.4x.19↔	Radikale Laryngektomie, mit Pharyngektomie, sonstige Rekonstruktion
29.51↔	Naht einer Risswunde am Pharynx	30.4x.20↔	Radikale Laryngektomie, mit Pharyngektomie und Schilddrüsenresektion, ohne Rekonstruktion
29.52↔	Exzision einer branchiogenen Fistel	30.4x.21↔	Radikale Laryngektomie, mit Pharyngektomie und Schilddrüsenresektion, Rekonstruktion mit lokaler Schleimhaut
29.53↔	Verschluss einer anderen Pharynxfistel	30.4x.22↔	Radikale Laryngektomie, mit Pharyngektomie und Schilddrüsenresektion, Rekonstruktion mit nicht vaskularisiertem Transplantat
29.54↔	Lösung von Adhäsionen am Pharynx	30.4x.23↔	Radikale Laryngektomie, mit Pharyngektomie und Schilddrüsenresektion, Rekonstruktion mit gestieltem regionalen Lappen
29.59↔	Sonstige plastische Rekonstruktion am Pharynx	30.4x.24↔	Radikale Laryngektomie, mit Pharyngektomie und Schilddrüsenresektion, Rekonstruktion mit gestieltem Lappen
29.92↔	Durchtrennung des N. glossopharyngeus	30.4x.25↔	Radikale Laryngektomie, mit Pharyngektomie und Schilddrüsenresektion, Rekonstruktion mit freiem mikrovaskulär-anastomosierten Transplantat
29.99↔	Sonstige Operation am Pharynx	30.4x.26↔	Radikale Laryngektomie, mit Pharyngektomie und Schilddrüsenresektion, Rekonstruktion mit freiem Darmtransplantat
30.01↔	Marsupialisation einer Larynxzyste	30.4x.27↔	Radikale Laryngektomie, mit Pharyngektomie und Schilddrüsenresektion, Rekonstruktion mit Magenhochzug
30.09.00↔	Sonstige Exzision oder Destruktion von Läsion oder Gewebe am Larynx, n.n.bez.	30.4x.29↔	Radikale Laryngektomie, mit Pharyngektomie und Schilddrüsenresektion, sonstige Rekonstruktion
30.09.10↔	Exzision oder Destruktion von Läsion oder Gewebe am Larynx ohne Thyreotomie	30.4x.99↔	Radikale Laryngektomie, sonstige
30.09.11↔	Dekortikation / Stripping einer Stimmlippe, ohne Thyreotomie	31.1‡↔	Temporäre Tracheostomie
30.09.20↔	Exzision oder Destruktion von Läsion oder Gewebe am Larynx, durch Thyreotomie	31.21‡↔	Mediastinale Tracheostomie
30.09.21↔	Dekortikation / Stripping einer Stimmlippe, durch Thyreotomie	31.29‡↔	Sonstige permanente Tracheostomie
30.09.99↔	Sonstige Exzision oder Destruktion von Läsion oder Gewebe am Larynx, sonstige	31.3↔	Sonstige Inzisionen an Larynx und Trachea
30.1x.00↔	Hemilaryngektomie, n.n.bez.	31.41‡↔	Tracheoskopie durch ein künstliches Stoma
30.1x.10↔	Hemilaryngektomie, supraglottisch horizontal	31.44‡↔	Geschlossene [endoskopische] Biopsie an der Trachea
30.1x.11↔	Hemilaryngektomie, supraglottisch mit Zungengrundresektion	31.45↔	Offene Biopsie an Larynx oder Trachea
30.1x.99↔	Hemilaryngektomie, sonstige	31.61↔	Naht einer Rissverletzung am Larynx
30.21↔	Epiglottidektomie	31.62↔	Verschluss einer Larynxfistel
30.22.00↔	Chordektomie, n.n.bez.	31.63↔	Revision einer Laryngostomie
30.22.10↔	Chordektomie, endolaryngeal	31.64↔	Versorgung einer Larynxfraktur
30.22.11↔	Chordektomie, durch Thyreotomie	31.69.00↔	Sonstige plastische Rekonstruktion am Larynx, n.n.bez.
30.22.99↔	Chordektomie, sonstige	31.69.10↔	Laryngoplastik, n.n.bez.
30.29.00↔	Sonstige partielle Laryngektomie, n.n.bez.	31.69.11↔	Medialisierung Laryngoplastik, n.n.bez.
30.29.10↔	Cricohyoidoepiglottopexy (CHEP)	31.69.12↔	Medialisierung Laryngoplastik, Thyroplastik Typ I
30.29.11↔	Cricohyoidopexy (CHP)	31.69.13↔	Medialisierung Laryngoplastik durch Injektion
30.29.20↔	Partielle Larynx-Pharynx-Resektion	31.69.14↔	Medialisierung Laryngoplastik, externer Zugang
30.29.21↔	Partielle Laryngektomie frontale (Huet)	31.69.20↔	Erweiterungsplastik der Glottis (endolaryngeal)
30.29.22↔	Partielle Laryngektomie frontolaterale (Leroux-Robert)	31.69.30↔	Cricothyroidopexie
30.29.30↔	Arytenoidektomie	31.69.31↔	Arytenoidopexie
30.29.99↔	Sonstige partielle Laryngektomie, sonstige	31.69.40↔	Konstruktion / Revision einer Neoglottis
30.3x.00↔	Vollständige Laryngektomie, n.n.bez.	31.69.41↔	Plastische Rekonstruktion des Larynx
30.3x.10↔	Vollständige Laryngektomie, ohne Rekonstruktion	31.69.42↔	Plastische Rekonstruktion einer Stimmlippe
30.3x.11↔	Vollständige Laryngektomie, Rekonstruktion mit lokaler Schleimhaut	31.69.99↔	Sonstige plastische Rekonstruktion am Larynx, sonstige
30.3x.12↔	Vollständige Laryngektomie, Rekonstruktion mit nicht vaskularisiertem Transplantat	31.71↔	Naht einer Rissverletzung an der Trachea
30.3x.13↔	Vollständige Laryngektomie, Rekonstruktion mit gestieltem regionalen Lappen	31.72↔	Verschluss einer äusseren trachealen Fistel
30.3x.14↔	Vollständige Laryngektomie, Rekonstruktion mit gestieltem Fernlappen	31.73↔	Verschluss einer anderen trachealen Fistel
30.3x.15↔	Vollständige Laryngektomie, Rekonstruktion mit freiem mikrovaskulär-anastomosierten Transplantat	31.74‡↔	Revision einer Tracheostomie
30.3x.16↔	Vollständige Laryngektomie, Rekonstruktion mit freiem Darmtransplantat	31.75↔	Rekonstruktion der Trachea und Konstruktion eines künstlichen Larynx
30.3x.17↔	Vollständige Laryngektomie, Rekonstruktion mit Magenhochzug	31.79.00↔	Sonstige plastische Rekonstruktion an der Trachea, n.n.bez.
30.3x.19↔	Vollständige Laryngektomie, sonstige Rekonstruktion	31.79.10↔	Erweiterungsplastik eines Tracheostoma
30.3x.99↔	Vollständige Laryngektomie, sonstige	31.79.11↔	Plastische Rekonstruktion (Tracheatransplantation)
30.4x.00↔	Radikale Laryngektomie, n.n.bez.	31.79.12↔	Tracheopexie
30.4x.10↔	Radikale Laryngektomie, mit Pharyngektomie, ohne Rekonstruktion	31.79.13↔	End-zu-End-Anastomose der Trachea (bei Ruptur)
30.4x.11↔	Radikale Laryngektomie, mit Pharyngektomie, Rekonstruktion mit lokaler Schleimhaut	31.79.14↔	Cricotracheale Resektion
30.4x.12↔	Radikale Laryngektomie, mit Pharyngektomie, Rekonstruktion mit nicht vaskularisiertem Transplantat	31.79.15↔	Sonstige (plastische) Rekonstruktion an der Trachea bei Trachealstenose
30.4x.13↔	Radikale Laryngektomie, mit Pharyngektomie, Rekonstruktion mit gestieltem regionalen Lappen	31.79.99↔	Sonstige plastische Rekonstruktion an der Trachea, sonstige

31.91↔	Durchtrennung des N. laryngeus	32.42.12↔	Lobektomie an der Lunge, offen chirurgisch, ohne Angabe einer radikalen Lymphadenektomie, mit bronchoplastischer Erweiterung
31.92↔	Lösung von Adhäsionen an Trachea oder Larynx	32.42.13↔	Lobektomie an der Lunge, offen chirurgisch, ohne Angabe einer radikalen Lymphadenektomie, mit angioplastischer Erweiterung
31.98↔	Sonstige Operationen am Larynx	32.42.14↔	Lobektomie an der Lunge, offen chirurgisch, ohne Angabe einer radikalen Lymphadenektomie, mit bronchoplastischer und angioplastischer Erweiterung
31.99.00↔	Sonstige Operationen an der Trachea, n.n.bez.	32.42.19↔	Lobektomie an der Lunge, offen chirurgisch, ohne Angabe einer radikalen Lymphadenektomie, sonstige
32.01.00↔	Endoskopische Exzision oder Destruktion von Läsion oder Gewebe an einem Bronchus, n.n.bez.	32.42.20↔	Lobektomie an der Lunge, offen chirurgisch, mit radikaler Lymphadenektomie, n.n.bez.
32.01.10↔	Endoskopische Exzision oder Destruktion von Läsion oder Gewebe an einem Bronchus, bronchoskopische photodynamische Therapie	32.42.21↔	Lobektomie an der Lunge, offen chirurgisch, mit radikaler Lymphadenektomie, ohne bronchoplastische oder angioplastische Erweiterung
32.01.11↔	Endoskopische Exzision oder Destruktion von Läsion oder Gewebe an einem Bronchus, bronchoskopische Argon-Beamer Therapie	32.42.22↔	Lobektomie an der Lunge, offen chirurgisch, mit radikaler Lymphadenektomie, mit bronchoplastischer Erweiterung
32.01.12↔	Endoskopische Exzision oder Destruktion von Läsion oder Gewebe an einem Bronchus, bronchoskopische Laser Therapie	32.42.23↔	Lobektomie an der Lunge, offen chirurgisch, mit radikaler Lymphadenektomie, mit angioplastischer Erweiterung
32.01.13↔	Endoskopische Exzision oder Destruktion von Läsion oder Gewebe an einem Bronchus, Thermoplastie der Bronchialmuskulatur	32.42.24↔	Lobektomie an der Lunge, offen chirurgisch, mit radikaler Lymphadenektomie, mit bronchoplastischer und angioplastischer Erweiterung
32.01.99↔	Endoskopische Exzision oder Destruktion von Läsion oder Gewebe an einem Bronchus, sonstige	32.42.29↔	Lobektomie an der Lunge, offen chirurgisch, mit radikaler Lymphadenektomie, sonstige
32.09.00↔	Sonstige lokale Exzision oder Destruktion von Läsion oder Gewebe an einem Bronchus, n.n.bez.	32.42.30↔	Lobektomie an der Lunge, erweitert
32.09.10↔	Sonstige lokale Exzision oder Destruktion von Läsion oder Gewebe an einem Bronchus, durch Thorakotomie	32.42.40↔	Lobektomie an der Lunge, Bilobektomie, n.n.bez.
32.09.20↔	Sonstige lokale Exzision oder Destruktion von Läsion oder Gewebe an einem Bronchus, durch Thorakoskopie	32.42.41↔	Lobektomie an der Lunge, Bilobektomie, ohne bronchoplastische oder angioplastische Erweiterung
32.09.99↔	Sonstige lokale Exzision oder Destruktion von Läsion oder Gewebe an einem Bronchus, sonstige	32.42.42↔	Lobektomie an der Lunge, Bilobektomie, mit bronchoplastischer Erweiterung
32.1x.00↔	Sonstige Exzision an einem Bronchus, n.n.bez.	32.42.43↔	Lobektomie an der Lunge, Bilobektomie, mit angioplastischer Erweiterung
32.1x.10↔	Sonstige Exzision an einem Bronchus, Bifurkationsresektion	32.42.44↔	Lobektomie an der Lunge, Bilobektomie, mit bronchoplastischer und angioplastischer Erweiterung
32.1x.20↔	Sonstige Exzision an einem Bronchus, Revision einer Bronchusstumpfsuffizienz	32.42.49↔	Lobektomie an der Lunge, Bilobektomie, sonstige
32.1x.99↔	Sonstige Exzision an einem Bronchus, sonstige	32.42.99↔	Lobektomie an der Lunge, offen chirurgisch, sonstige
32.20↔	Thorakoskopische Exzision von Läsion oder Gewebe an der Lunge	32.49↔	Sonstige Lobektomie an der Lunge
32.21↔	Plikatur einer Emphyseblase	32.50↔	Thorakoskopische Pneumonektomie
32.22↔	Chirurgische Lungenvolumenreduktion	32.59↔	Exzision der Lunge, n.n.bez.
32.23↔	Offene Exzision von Läsion oder Gewebe an der Lunge	32.6↔	Radikale Dissektion von Thoraxstrukturen
32.24↔	Perkutane Exzision von Läsion oder Gewebe an der Lunge	32.9↔	Sonstige Exzision an der Lunge
32.25↔	Thorakoskopische Ablation von Läsion oder Gewebe an der Lunge	33.0↔	Inzision an einem Bronchus
32.26↔	Sonstige und nicht näher bezeichnete Exzision von Läsion oder Gewebe an der Lunge	33.1↔	Inzision an der Lunge
32.28↔	Endoskopische Exzision oder Destruktion von Läsion oder Gewebe an der Lunge	33.20↔	Thorakoskopische Lungenbiopsie
32.29↔	Sonstige lokale Exzision oder Destruktion von Läsion oder Gewebe an der Lunge	33.24.00‡↔	Geschlossene [endoskopische] Bronchusbiopsie, n.n.bez.
32.30↔	Thorakoskopische Segmentresektion der Lunge	33.24.10‡↔	Bronchoskopie (fiberoptisch) (starr) mit Bürste zur Sekret oder Probenentnahme
32.39↔	Sonstige und nicht näher bezeichnete Segmentresektion der Lunge	33.24.11‡↔	Bronchoskopie (fiberoptisch) (starr) mit bronchoalveolärer Lavage
32.41.00↔	Thorakoskopische Lobektomie an der Lunge, n.n.bez.	33.24.12‡↔	Bronchoskopie (fiberoptisch) (starr) mit Bürstenzytologie der Lunge
32.41.10↔	Lobektomie an der Lunge, thorakoskopisch, ohne Angabe einer radikalen Lymphadenektomie, n.n.bez.	33.24.13‡↔	Bronchoskopie (fiberoptisch) (starr) mit Exzisions- (Zangen-) Biopsie
32.41.11↔	Lobektomie an der Lunge, thorakoskopisch, ohne Angabe einer radikalen Lymphadenektomie, ohne bronchoplastische oder angioplastische Erweiterung	33.24.14‡↔	Bronchoskopie (fiberoptisch) (starr) mit transbronchiale Nadelaspiration
32.41.12↔	Lobektomie an der Lunge, thorakoskopisch, ohne Angabe einer radikalen Lymphadenektomie, mit bronchoplastischer Erweiterung	33.24.15‡↔	Bronchoskopie mit Endobronchial Ultrasound EBUS Bronchoskop mit transbronchiale Nadelaspiration
32.41.13↔	Lobektomie an der Lunge, thorakoskopisch, ohne Angabe einer radikalen Lymphadenektomie, mit angioplastischer Erweiterung	33.24.99‡↔	Geschlossene [endoskopische] Bronchusbiopsie, sonstige
32.41.14↔	Lobektomie an der Lunge, thorakoskopisch, ohne Angabe einer radikalen Lymphadenektomie, mit bronchoplastischer und angioplastischer Erweiterung	33.25↔	Offene Bronchusbiopsie
32.41.19↔	Lobektomie an der Lunge, thorakoskopisch, ohne Angabe einer radikalen Lymphadenektomie, sonstige	33.26.00‡↔	Geschlossene [perkutane] [Nadel-] Lungenbiopsie, n.n.bez.
32.41.20↔	Lobektomie an der Lunge, thorakoskopisch, mit radikaler Lymphadenektomie, n.n.bez.	33.26.10‡↔	Transthorakale Lungenbiopsie (TTL), n.n.bez.
32.42.00↔	Lobektomie an der Lunge, offen chirurgisch, n.n.bez.	33.26.11‡↔	Transthorakale Lungenbiopsie (TTL), mit Feinnadelaspiration
32.42.10↔	Lobektomie an der Lunge, offen chirurgisch, ohne Angabe einer radikalen Lymphadenektomie, n.n.bez.	33.26.12‡↔	Transthorakale Lungenbiopsie (TTL), mit Stanzbiopsie ohne Clipmarkierung
32.42.11↔	Lobektomie an der Lunge, offen chirurgisch, ohne Angabe einer radikalen Lymphadenektomie, ohne bronchoplastische oder angioplastische Erweiterung	33.26.13‡↔	Transthorakale Lungenbiopsie (TTL), mit Stanzbiopsie mit Clipmarkierung
		33.26.19‡↔	Transthorakale Lungenbiopsie (TTL), sonstige
		33.26.99‡↔	Geschlossene [perkutane] [Nadel-] Lungenbiopsie, sonstige
		33.27‡↔	Geschlossene endoskopische Lungenbiopsie
		33.28↔	Offene Lungenbiopsie
		33.31↔	Destruktion des N. phrenicus für Lungenkollaps
		33.33↔	Pneumoperitoneum für Lungenkollaps

33.34.00↔	Thorakoplastik, n.n.bez.	33.71.24↔	Endoskopisches Ersetzen von Bronchialventil(en), vier Ventile
33.34.10↔	Thorakoplastik, partiell	33.71.25↔	Endoskopisches Ersetzen von Bronchialventil(en), fünf und mehr Ventile
33.34.20↔	Thorakoplastik, komplett	33.71.99↔	Endoskopisches Einsetzen oder Ersetzen von Bronchialventil(en), sonstige
33.34.99↔	Thorakoplastik, sonstige	33.79.00↔	Endoskopisches Einsetzen von sonstiger Bronchialvorrichtung oder Substanz, n.n.bez.
33.39↔	Sonstiger chirurgischer Lungenkollaps	33.79.10↔	Endoskopisches Einsetzen von Substanz zur Volumenreduktion, n.n.bez.
33.41↔	Naht eines Bronchusrisse	33.79.11↔	Endoskopisches Einsetzen von Gel zur biologischen Volumenreduktion
33.42↔	Verschluss einer Bronchusfistel	33.79.19↔	Endoskopisches Einsetzen von Substanz zur Volumenreduktion, sonstige
33.43↔	Verschluss einer Lungenverletzung	33.79.20↔	Einsetzen von Coils zur Volumenreduktion, n.n.bez.
33.48.00↔	Sonstige und plastische Rekonstruktionen an einem Bronchus, n.n.bez.	33.79.21↔	Einsetzen von 1 bis 2 Coils zur Volumenreduktion
33.48.10↔	Plastische Deckung bronchialer Anastomosen und Nähte, n.n.bez.	33.79.22↔	Einsetzen von 3 bis 4 Coils zur Volumenreduktion
33.48.11↔	Plastische Deckung bronchialer Anastomosen und Nähte, mit Omentum majus	33.79.23↔	Einsetzen von 5 bis 6 Coils zur Volumenreduktion
33.48.12↔	Plastische Deckung bronchialer Anastomosen und Nähte, mit Muskeltransposition	33.79.24↔	Einsetzen von 7 bis 8 Coils zur Volumenreduktion
33.48.13↔	Plastische Deckung bronchialer Anastomosen und Nähte, mit Perikard	33.79.25↔	Einsetzen von 9 bis 10 Coils zur Volumenreduktion
33.48.14↔	Plastische Deckung bronchialer Anastomosen und Nähte, mit Zwerchfell	33.79.26↔	Einsetzen von 11 bis 12 Coils zur Volumenreduktion
33.48.15↔	Plastische Deckung bronchialer Anastomosen und Nähte, mit Vena azygos	33.79.27↔	Einsetzen von 13 bis 14 Coils zur Volumenreduktion
33.48.16↔	Plastische Deckung bronchialer Anastomosen und Nähte, mit Pleura	33.79.28↔	Einsetzen von 15 bis 16 Coils zur Volumenreduktion
33.48.17↔	Plastische Deckung bronchialer Anastomosen und Nähte, mit perikardialem Fett	33.79.29↔	Einsetzen von 17 und mehr Coils zur Volumenreduktion
33.48.19↔	Plastische Deckung bronchialer Anastomosen und Nähte, sonstige	33.79.99↔	Endoskopisches Einsetzen von sonstiger Bronchialvorrichtung oder Substanz, sonstige
33.48.99↔	Sonstige und plastische Rekonstruktionen an einem Bronchus, sonstige	33.92↔	Ligatur eines Bronchus
33.49.00↔	Sonstige und plastische Rekonstruktion an der Lunge, n.n.bez.	33.98↔	Sonstige Operationen an einem Bronchus
33.49.10↔	Plastische Deckung intrathorakaler vaskulärer Anastomosen und Nähte, n.n.bez.	33.99↔	Sonstige Operationen an der Lunge
33.49.11↔	Plastische Deckung intrathorakaler vaskulärer Anastomosen und Nähte, mit Omentum majus	34.02↔	Probethorakotomie
33.49.12↔	Plastische Deckung intrathorakaler vaskulärer Anastomosen und Nähte, mit Muskeltransposition	34.03↔	Wiedereröffnung einer kürzlichen Thorakotomie
33.49.13↔	Plastische Deckung intrathorakaler vaskulärer Anastomosen und Nähte, mit Perikard	34.04‡↔	Pleuraldrainage (einsetzen eines interkostalen Katheters zur Drainage)
33.49.14↔	Plastische Deckung intrathorakaler vaskulärer Anastomosen und Nähte, mit Zwerchfell	34.1↔	Inzision des Mediastinums
33.49.15↔	Plastische Deckung intrathorakaler vaskulärer Anastomosen und Nähte, mit Vena azygos	34.20↔	Thorakoskopische Pleurabiopsie
33.49.16↔	Plastische Deckung intrathorakaler vaskulärer Anastomosen und Nähte, mit Pleura	34.21.00↔	Transpleurale Thorakoskopie, n.n.bez.
33.49.17↔	Plastische Deckung intrathorakaler vaskulärer Anastomosen und Nähte, mit perikardialem Fett	34.21.10↔	Transpleurale Thorakoskopie, Ersteingriff
33.49.19↔	Plastische Deckung intrathorakaler vaskulärer Anastomosen und Nähte, sonstige	34.21.20↔	Transpleurale Thorakoskopie, Reeingriff
33.49.99↔	Sonstige und plastische Rekonstruktion an der Lunge, sonstige	34.21.99↔	Transpleurale Thorakoskopie, sonstige
33.50↔	Lungentransplantation, n.n.bez.	34.22↔	Mediastinoskopie
33.51↔	Einseitige Lungentransplantation	34.23.00↔	Biopsie an der Brustwand, n.n.bez.
33.52↔	Beidseitige Lungentransplantation	34.23.10↔	Geschlossene (Nadel-) Biopsie an der Brustwand
33.53↔	Lungen-Retransplantation während desselben stationären Aufenthalts	34.23.20↔	Offene Biopsie an der Brustwand
33.6x.00↔	Kombinierte Herz-Lungentransplantation, n.n.bez.	34.23.99↔	Biopsie an der Brustwand, sonstige
33.6x.10↔	Kombinierte Herz-Lungen-Retransplantation während desselben stationären Aufenthalts	34.26↔	Offene Biopsie am Mediastinum
33.6x.99↔	Kombinierte Herz-Lungentransplantation, sonstige	34.27.00↔	Biopsie am Zwerchfell, n.n.bez.
33.71.00↔	Endoskopisches Einsetzen oder Ersetzen von Bronchialventil(en), n.n.bez.	34.27.10↔	Geschlossene (Nadel-) Biopsie am Zwerchfell
33.71.10↔	Endoskopisches Einsetzen von Bronchialventil(en), n.n.bez.	34.27.20↔	Offene Biopsie am Zwerchfell
33.71.11↔	Endoskopisches Einsetzen von Bronchialventil(en), ein Ventil	34.27.99↔	Biopsie am Zwerchfell, sonstige
33.71.12↔	Endoskopisches Einsetzen von Bronchialventil(en), zwei Ventile	34.3x.00↔	Exzision oder Destruktion von Läsion oder Gewebe des Mediastinums, n.n.bez.
33.71.13↔	Endoskopisches Einsetzen von Bronchialventil(en), drei Ventile	34.3x.10↔	Exzision von Läsion oder Gewebe des Mediastinums
33.71.14↔	Endoskopisches Einsetzen von Bronchialventil(en), vier Ventile	34.3x.20↔	Resektion von Läsion oder Gewebe des Mediastinums, n.n.bez.
33.71.15↔	Endoskopisches Einsetzen von Bronchialventil(en), fünf und mehr Ventile	34.3x.21↔	Resektion von Läsion oder Gewebe des Mediastinums, ohne Resektion an mediastinalen Organen
33.71.20↔	Endoskopisches Ersetzen von Bronchialventil(en), n.n.bez.	34.3x.22↔	Resektion von Läsion oder Gewebe des Mediastinums, mit Lungenresektion oder Brustwandteilresektion
33.71.21↔	Endoskopisches Ersetzen von Bronchialventil(en), ein Ventil	34.3x.23↔	Resektion von Läsion oder Gewebe des Mediastinums, mit Perikardteilresektion
33.71.22↔	Endoskopisches Ersetzen von Bronchialventil(en), zwei Ventile	34.3x.24↔	Resektion von Läsion oder Gewebe des Mediastinums, mit prothetischem Gefäßersatz
33.71.23↔	Endoskopisches Ersetzen von Bronchialventil(en), drei Ventile	34.3x.25↔	Resektion von Läsion oder Gewebe des Mediastinums, mit Lungenresektion und Gefäßersatz
		34.3x.26↔	Resektion von Läsion oder Gewebe des Mediastinums, mit Lungenresektion und Perikardteilresektion
		34.3x.27↔	Resektion von Läsion oder Gewebe des Mediastinums, mit Perikardteilresektion und Gefäßersatz
		34.3x.28↔	Resektion von Läsion oder Gewebe des Mediastinums, mit Lungen- und Perikardteilresektion und Gefäßersatz
		34.3x.29↔	Resektion von Läsion oder Gewebe des Mediastinums, sonstige
		34.3x.30↔	Destruktion von Läsion oder Gewebe des Mediastinums

34.3x.99↔	Exzision oder Destruktion von Läsion oder Gewebe des Mediastinums, sonstige	34.85↔	Implantation eines Zwerchfellschrittmachers
34.4x.00↔	Exzision oder Destruktion einer Läsion an der Brustwand, n.n.bez.	34.89.00↔	Sonstige Operationen am Zwerchfell, n.n.bez.
34.4x.10↔	Exzision einer Läsion an der Brustwand	34.89.10↔	Sonstige Operationen am Zwerchfell, Inzision (Zwerchfellspaltung)
34.4x.20↔	Teilresektion einer Läsion an der Brustwand, n.n.bez.	34.89.99↔	Sonstige Operationen am Zwerchfell, sonstige
34.4x.21↔	Teilresektion einer Läsion an der Brustwand, ohne Rekonstruktion	34.92.00‡↔	Intrapleurale Injektion, n.n.bez.
34.4x.22↔	Teilresektion einer Läsion an der Brustwand, mit Rekonstruktion	34.92.21‡↔	Intrapleurale Injektion, Pleurodese
34.4x.30↔	Resektion einer Läsion an der Brustwand, komplette Resektion des Sternums, n.n.bez.	34.92.22‡↔	Chemische Pleurodese
34.4x.31↔	Resektion einer Läsion an der Brustwand, komplette Resektion des Sternums, ohne Rekonstruktion	34.92.99‡↔	Intrapleurale Injektion, sonstige
34.4x.32↔	Resektion einer Läsion an der Brustwand, komplette Resektion des Sternums, mit Rekonstruktion	34.93↔	Plastische Rekonstruktion an der Pleura
34.4x.40↔	Destruktion einer Läsion an der Brustwand	34.99.00↔	Sonstige Operationen am Thorax, n.n.bez.
34.4x.99↔	Exzision oder Destruktion einer Läsion an der Brustwand, sonstige	34.99.10↔	Entnahme von Rippenknorpel als Transplantat
34.51↔	Dekortikation der Lunge	34.99.99↔	Sonstige Operationen am Thorax, sonstige
34.52↔	Thorakoskopische Dekortikation der Lunge	35.00↔	Valvulotomie am geschlossenen Herzen, Klappe nicht bezeichnet
34.59.00↔	Sonstige Exzision an der Pleura, n.n.bez.	35.01↔	Valvulotomie am geschlossenen Herzen, Aortenklappe
34.59.10↔	Sonstige Exzision an der Pleura, thorakoskopische Pleurektomie	35.02↔	Valvulotomie am geschlossenen Herzen, Mitralklappe
34.59.20↔	Sonstige Exzision an der Pleura, offen chirurgische Pleurektomie	35.03↔	Valvulotomie am geschlossenen Herzen, Pulmonalklappe
34.59.99↔	Sonstige Exzision an der Pleura, sonstige	35.04↔	Valvulotomie am geschlossenen Herzen, Trikuspidalklappe
34.6x.00↔	Pleurodese, n.n.bez.	35.10↔	Valvuloplastik am offenen Herzen, ohne Ersatz, Klappe nicht bezeichnet
34.6x.11↔	Pleurodese, offen chirurgisch, ohne Dekortikation	35.11.00↔	Valvuloplastik der Aortenklappe am offenen Herzen, ohne Ersatz, n.n.bez.
34.6x.12↔	Pleurodese, offen chirurgisch, mit Dekortikation	35.11.10↔	Valvulotomie der Aortenklappe am offenen Herzen
34.6x.13↔	Pleurodese, offen chirurgisch, durch Poudrage	35.11.20↔	Rekonstruktion der Aortenklappe am offenen Herzen, ohne Ersatz, bei kongenitalen Klappenanomalien des Herzens
34.6x.19↔	Pleurodese, offen chirurgisch, sonstige	35.11.99↔	Valvuloplastik der Aortenklappe am offenen Herzen, ohne Ersatz, sonstige
34.6x.20↔	Pleurodese, thorakoskopisch, n.n.bez.	35.12.00↔	Valvuloplastik der Mitralklappe am offenen Herzen, ohne Ersatz, n.n.bez.
34.6x.21↔	Pleurodese, thorakoskopisch, ohne Dekortikation	35.12.10↔	Valvulotomie der Mitralklappe am offenen Herzen
34.6x.22↔	Pleurodese, thorakoskopisch, mit Dekortikation	35.12.11↔	Segelrekonstruktion der Mitralklappe am offenen Herzen
34.6x.23↔	Pleurodese, thorakoskopisch, durch Poudrage	35.12.20↔	Rekonstruktion der Mitralklappe am offenen Herzen, ohne Ersatz, bei kongenitalen Klappenanomalien des Herzens
34.6x.29↔	Pleurodese, thorakoskopisch, sonstige	35.12.99↔	Valvuloplastik der Mitralklappe am offenen Herzen, ohne Ersatz, sonstige
34.6x.99↔	Pleurodese, sonstige	35.13.00↔	Valvuloplastik der Pulmonalklappe am offenen Herzen, ohne Ersatz, n.n.bez.
34.71↔	Naht einer Brustwandverletzung	35.13.10↔	Valvulotomie der Pulmonalklappe am offenen Herzen
34.72↔	Verschluss einer Thorakostomie	35.13.20↔	Rekonstruktion der Pulmonalklappe am offenen Herzen, ohne Ersatz, bei kongenitalen Klappenanomalien des Herzens
34.73↔	Verschluss anderer Thoraxfisteln	35.13.99↔	Valvuloplastik der Pulmonalklappe am offenen Herzen, ohne Ersatz, sonstige
34.74↔	Korrektur einer Brustwanddeformität	35.14.00↔	Valvuloplastik der Trikuspidalklappe am offenen Herzen, ohne Ersatz, n.n.bez.
34.79.00↔	Sonstige plastische Rekonstruktion an der Brustwand, n.n.bez.	35.14.10↔	Valvulotomie der Trikuspidalklappe am offenen Herzen
34.79.10↔	Sonstige plastische Rekonstruktion an der Brustwand, sekundärer Verschluss einer Thorakotomie, n.n.bez.	35.14.11↔	Segelrekonstruktion der Trikuspidalklappe am offenen Herzen
34.79.11↔	Sonstige plastische Rekonstruktion an der Brustwand, sekundärer Verschluss einer Thorakotomie, durch Draht	35.14.20↔	Rekonstruktion der Trikuspidalklappe am offenen Herzen, ohne Ersatz, bei kongenitalen Klappenanomalien des Herzens
34.79.12↔	Sonstige plastische Rekonstruktion an der Brustwand, sekundärer Verschluss einer Thorakotomie, durch Platte	35.14.99↔	Valvuloplastik der Trikuspidalklappe am offenen Herzen, ohne Ersatz, sonstige
34.79.19↔	Sonstige plastische Rekonstruktion an der Brustwand, sekundärer Verschluss einer Thorakotomie, sonstige	35.19.00↔	Valvuloplastik am offenen Herzen, ohne Ersatz, sonstige Klappe, n.n.bez.
34.79.20↔	Sonstige plastische Rekonstruktion an der Brustwand, Stabilisierung, offen chirurgisch, n.n.bez.	35.19.10↔	Rekonstruktion einer AV-Klappe am offenen Herzen, ohne Ersatz, bei kongenitalen Klappenanomalien des Herzens
34.79.21↔	Sonstige plastische Rekonstruktion an der Brustwand, Stabilisierung, offen chirurgisch, durch Draht	35.19.11↔	Rekonstruktion einer Truncusklappe am offenen Herzen, ohne Ersatz, bei kongenitalen Klappenanomalien des Herzens
34.79.22↔	Sonstige plastische Rekonstruktion an der Brustwand, Stabilisierung, offen chirurgisch, durch Platte	35.19.99↔	Valvuloplastik am offenen Herzen, ohne Ersatz, sonstige Klappe, sonstige
34.79.29↔	Sonstige plastische Rekonstruktion an der Brustwand, Stabilisierung, offen chirurgisch, sonstige	35.20↔	Herzklappenersatz, Klappe nicht bezeichnet
34.79.30↔	Sonstige plastische Rekonstruktion an der Brustwand, offene Reposition einer Sternumfraktur, n.n.bez.	35.21.00↔	Aortenklappenersatz mit Graft, n.n.bez.
34.79.31↔	Sonstige plastische Rekonstruktion an der Brustwand, offene Reposition einer Sternumfraktur, durch Draht	35.21.10↔	Aortenklappenersatz mit Graft, Bioprothese
34.79.32↔	Sonstige plastische Rekonstruktion an der Brustwand, offene Reposition einer Sternumfraktur, durch Platte	35.21.11↔	Aortenklappenersatz mit Graft, selbstexpandierende Bioprothese, nahtfrei, offen chirurgisch
34.79.39↔	Sonstige plastische Rekonstruktion an der Brustwand, offene Reposition einer Sternumfraktur, sonstige	35.21.20↔	Implantation einer klappentragenden Gefäßprothese, biologische Aortenklappe
34.79.40↔	Sonstige plastische Rekonstruktion an der Brustwand, Knochenplastik und Knochen transplantation	35.21.99↔	Aortenklappenersatz mit Graft, sonstige
34.79.99↔	Sonstige plastische Rekonstruktion an der Brustwand, sonstige	35.22.00↔	Sonstiger Aortenklappenersatz, n.n.bez.
34.81↔	Exzision von Läsion oder Gewebe am Zwerchfell	35.22.10↔	Minimal-invasive Implantation einer Aortenklappe, n.n.bez.
34.82↔	Naht eines Zwerchfellrisses	35.22.11↔	Minimal-invasive Implantation einer Aortenklappe, transapikal
34.83↔	Verschluss einer Zwerchfellfistel	35.22.19↔	Minimal-invasive Implantation einer Aortenklappe, sonstige
34.84↔	Sonstige plastische Rekonstruktion am Zwerchfell		

35.22.20↔	Aortenklappenersatz durch Autotransplantation [Ross-Operation]	35.43.99↔	Vergrosserung eines bestehenden Ventrikelseptumdefektes, sonstige
35.22.21↔	Offener Ersatz einer mechanischen Aortenklappenprothese	35.50↔	Korrektur von nicht näher bezeichnetem Herzseptumdefekt mit Prothese
35.22.30↔	Implantation einer klappentragenden Gefäßprothese, mechanische Aortenklappe	35.51↔	Korrektur eines Vorhofseptumdefektes mit Prothese, offene Technik
35.22.99↔	Sonstiger Aortenklappenersatz, sonstige	35.53↔	Korrektur eines Ventrikelseptumdefektes mit Prothese, offener Zugang
35.23↔	Mitralklappenersatz mit Graft	35.54↔	Korrektur von Endokardkissendefekten (AV-Kanal) mit Prothese
35.24↔	Sonstiger Mitralklappenersatz	35.55↔	Korrektur eines Ventrikelseptumdefektes mit Prothese, geschlossen
35.25.00↔	Pulmonalklappenersatz mit Graft, n.n.bez.	35.60↔	Korrektur eines nicht bezeichneten Herzseptumdefektes mit Bio-Graft
35.25.10↔	Pulmonalklappenersatz mit Graft, Bioprothese	35.61↔	Korrektur eines Vorhofseptumdefektes mit Bio-Graft
35.25.20↔	Implantation einer klappentragenden Gefäßprothese, biologische Pulmonalklappe	35.62↔	Korrektur eines Ventrikelseptumdefektes mit Bio-Graft
35.25.99↔	Pulmonalklappenersatz mit Graft, sonstige	35.63↔	Korrektur von Endokardkissendefekten (AV-Kanal) mit Bio-Graft
35.26.00↔	Sonstiger Pulmonalklappenersatz, n.n.bez.	35.70↔	Sonstige nicht näher bezeichnete Korrektur von nicht näher bezeichneten Herzseptumdefekten
35.26.10↔	Minimal-invasive Implantation einer Pulmonalklappe, n.n.bez.	35.71↔	Sonstige nicht näher bezeichnete Korrektur eines Vorhofseptumdefektes
35.26.19↔	Minimal-invasive Implantation einer Pulmonalklappe, sonstige	35.72.00↔	Korrektur eines Ventrikelseptumdefektes, n.n.bez.
35.26.20↔	Implantation einer klappentragenden Gefäßprothese, mechanische Pulmonalklappe	35.72.10↔	Verschluss eines erworbenen Ventrikelseptumdefektes
35.26.99↔	Sonstiger Pulmonalklappenersatz, sonstige	35.72.99↔	Korrektur eines Ventrikelseptumdefektes, sonstige
35.27↔	Trikuspidalklappenersatz mit Graft	35.73↔	Sonstige und nicht näher bezeichnete Korrektur von Endokardkissendefekten (AV-Kanal)
35.28↔	Sonstiger Trikuspidalklappenersatz	35.81↔	Totalkorrektur einer Fallot-Tetralogie
35.29.00↔	Herzklappenersatz, sonstige Klappe, n.n.bez.	35.82↔	Totalkorrektur von total falsch mündenden Pulmonalvenen
35.29.10↔	Ersatz der AV-Klappe bei kongenitalen Klappenanomalien des Herzens	35.83↔	Totale Rekonstruktion des Truncus arteriosus
35.29.20↔	Ersatz der Truncus-Klappe bei kongenitalen Klappenanomalien des Herzens	35.84↔	Totalkorrektur der Transposition der grossen Gefässe, nicht andersorts klassifiziert
35.29.99↔	Herzklappenersatz, sonstige Klappe, sonstige	35.91↔	Interatriale Transposition des venösen Rückflusses
35.31↔	Papillarmuskeloperation	35.92↔	Erzeugen eines Conduits zwischen rechtem Ventrikel und Pulmonalarterie
35.32↔	Sehnenfaden-Operation	35.93↔	Erzeugen eines Conduits zwischen linkem Ventrikel und Aorta
35.33.00↔	Anuloplastik, n.n.bez.	35.94↔	Erzeugen eines Conduits zwischen Vorhof und Pulmonalarterie
35.33.10↔	Anuloplastik der Mitralklappe, n.n.bez.	35.95.00↔	Revision einer Korrekturoperation am Herzen, n.n.bez.
35.33.11↔	Anuloplastik der Mitralklappe, offen	35.95.10↔	Prothesenrefixation eines Herzklappenersatzes, n.n.bez.
35.33.19↔	Anuloplastik der Mitralklappe, sonstige	35.95.11↔	Prothesenrefixation eines Aortenklappenersatzes
35.33.20↔	Anuloplastik der Pulmonalklappe, n.n.bez.	35.95.12↔	Prothesenrefixation eines Mitralklappenersatzes
35.33.21↔	Anuloplastik der Pulmonalklappe, offen	35.95.13↔	Prothesenrefixation eines Pulmonalklappenersatzes
35.33.29↔	Anuloplastik der Pulmonalklappe, sonstige	35.95.14↔	Prothesenrefixation eines Trikuspidalklappenersatzes
35.33.30↔	Anuloplastik der Trikuspidalklappe, n.n.bez.	35.95.19↔	Prothesenrefixation eines Herzklappenersatzes, sonstige
35.33.31↔	Anuloplastik der Trikuspidalklappe, offen	35.95.99↔	Revision einer Korrekturoperation am Herzen, sonstige
35.33.39↔	Anuloplastik der Trikuspidalklappe, sonstige	35.96.00↔	Perkutane transluminale Valvuloplastik, n.n.bez.
35.33.99↔	Anuloplastik, sonstige	35.96.09↔	Perkutane transluminale Valvuloplastik, sonstige
35.34↔	Infundibulektomie	35.96.10↔	Perkutane Valvuloplastik, n.n.bez.
35.35.00↔	Operationen an den Trabeculae carneae cordis, n.n.bez.	35.96.11↔	Aortenklappenersatz, endovaskulär, transluminal
35.35.10↔	Subvalvuläre fibröse oder muskuläre Resektion an der Aortenklappe	35.96.12↔	Pulmonalklappenersatz, endovaskulär
35.35.99↔	Operationen an den Trabeculae carneae cordis, sonstige	35.96.20↔	Endovaskuläre Mitralklappenrekonstruktion, n.n.bez.
35.39.00↔	Operationen an anderen an die Herzklappen angrenzende Strukturen, n.n.bez.	35.96.21↔	Endovaskuläre Mitralklappenrekonstruktion, transarteriell
35.39.10↔	Supravalvuläre Resektion, Herzklappe, n.n.bez.	35.96.22↔	Endovaskuläre Mitralklappenrekonstruktion, transvenös
35.39.11↔	Supravalvuläre Resektion, Aortenklappe	35.96.23↔	Mitralklappenanuloplastik, endovaskulär
35.39.12↔	Supravalvuläre Resektion, Pulmonalklappe	35.96.24↔	Mitralklappenersatz, endovaskulär
35.39.19↔	Supravalvuläre Resektion, sonstige Herzklappe	35.96.29↔	Endovaskuläre Mitralklappenrekonstruktion, sonstige
35.39.99↔	Operationen an anderen an die Herzklappen angrenzende Strukturen, sonstige	35.98.00↔	Sonstige Operationen an Herzsepten, n.n.bez.
35.41.00↔	Vergrosserung eines bestehenden Vorhofseptumdefektes, n.n.bez.	35.98.10↔	Perkutanen-transluminale Verschluss eines Vorhofseptumdefektes, n.n.bez.
35.41.10↔	Vergrosserung eines bestehenden Vorhofseptumdefektes, offene Technik	35.98.11↔	Perkutan-transluminale Verschluss eines Vorhofseptumdefektes (ein Verschlussdevice)
35.41.20↔	Vergrosserung eines bestehenden Vorhofseptumdefektes, geschlossene Technik	35.98.12↔	Perkutan-transluminale Verschluss eines Vorhofseptumdefektes (mehr als ein Verschlussdevice)
35.41.99↔	Vergrosserung eines bestehenden Vorhofseptumdefektes, sonstige	35.98.19↔	Perkutanen-transluminale Verschluss eines Vorhofseptumdefektes, sonstige
35.42.00↔	Bildung von Herzseptumdefekten, n.n.bez.	35.98.30↔	Perkutanen-transluminale Verschluss eines Ventrikelseptumdefektes
35.42.10↔	Bildung von Herzseptumdefekten, offene Technik	35.98.99↔	Sonstige Operationen an Herzsepten, sonstige
35.42.20↔	Bildung von Herzseptumdefekten, geschlossene Technik	35.99.00↔	Sonstige Operationen an Herzklappen, n.n.bez.
35.42.99↔	Bildung von Herzseptumdefekten, sonstige	35.99.10↔	Sonstige Operationen bei kongenitalen Klappenanomalien des Herzens, n.n.bez.
35.43.00↔	Vergrosserung eines bestehenden Ventrikelseptumdefektes, n.n.bez.	35.99.11↔	Sonstige Operationen bei kongenitalen Klappenanomalien des Herzens, Aortenklappe
35.43.10↔	Vergrosserung eines bestehenden Ventrikelseptumdefektes, offene Technik		
35.43.20↔	Vergrosserung eines bestehenden Ventrikelseptumdefektes, geschlossene Technik		

35.99.12↔	Sonstige Operationen bei kongenitalen Klappenanomalien des Herzens, Mitralklappe	36.14.11↔	(Aorto)koronarer Bypass an vier und mehr Koronararterien, konventionell Technik
35.99.13↔	Sonstige Operationen bei kongenitalen Klappenanomalien des Herzens, Pulmonalklappe	36.14.12↔	(Aorto)koronarer Bypass an vier und mehr Koronararterien, durch minimalinvasive Technik
35.99.14↔	Sonstige Operationen bei kongenitalen Klappenanomalien des Herzens, Trikuspidalklappe	36.14.13↔	Aortokoronarer Bypass an vier Koronararterien mit Verstärkungstechnik des venösen Grafts
35.99.15↔	Sonstige Operationen bei kongenitalen Klappenanomalien des Herzens, AV- oder Trunkusklappe	36.14.19↔	(Aorto)koronarer (Aorto)koronarer Bypass an vier und mehr Koronararterien, sonstige Technik
35.99.19↔	Sonstige Operationen bei kongenitalen Klappenanomalien des Herzens, sonstige Klappe	36.14.99↔	(Aorto)koronarer (Aorto)koronarer Bypass an vier und mehr Koronararterien, sonstige
35.99.20↔	Sonstige Operationen an Herzklappen, minimal-invasiv	36.15↔	Einfacher Bypass zwischen A. mammaria interna und Koronararterien
35.99.99↔	Sonstige Operationen an Herzklappen, sonstige	36.16↔	Zweifacher A. mammaria interna-Koronararterien Bypass
36.03↔	Koronarangioplastik am offenen Thorax	36.17↔	Abdomino-koronarer Arterien-Bypass
36.04↔	Thrombolytische Koronararterieninfusion	36.19↔	Sonstige Bypass-Anastomose zur Myokard Revaskularisation
36.06.00↔	Einsetzen von Herzkranzarterien-Stent(s) ohne Medikamenten-Freisetzung, n.n.bez.	36.2↔	Myokard-Revaskularisation mit Arterien-Implantat
36.06.10↔	Einsetzen von Herzkranzarterien-Stent(s) ohne Medikamenten-Freisetzung, bioresorbierbare(r) Stent(s)	36.31↔	Transmyokardiale Revaskularisation am offenen Thorax
36.06.99↔	Einsetzen von Herzkranzarterien-Stent(s) ohne Medikamenten-Freisetzung, sonstige	36.32↔	Sonstige transmyokardiale Revaskularisation
36.07.00↔	Einsetzen Herzkranzarterien-Stent(s) mit Medikamenten-Freisetzung, n.n.bez.	36.33↔	Endoskopische transmyokardiale Revaskularisation
36.07.10↔	Einsetzen Herzkranzarterien-Stent(s) mit Medikamenten-Freisetzung, bioresorbierbare (r) Stent(s)	36.34↔	Perkutane transmyokardiale Revaskularisation
36.07.99↔	Einsetzen Herzkranzarterien-Stent(s) mit Medikamenten-Freisetzung, sonstige	36.39.00↔	Sonstige Herz-Revaskularisation, n.n.bez.
36.09↔	Sonstige Koronararterien-Desobliteration	36.39.10↔	Herz-Revaskularisation durch Koronararterienpatch
36.10.00↔	Aortokoronarer Bypass zur Myokard-Revaskularisation, n.n.bez.	36.39.11↔	Revision eines Koronararterienbypass
36.10.11↔	Aortokoronarer Bypass zur Myokard-Revaskularisation, konventionell Technik	36.39.12↔	Neuanlage eines Koronararterienbypass
36.10.12↔	Aortokoronarer Bypass zur Myokard-Revaskularisation, durch minimalinvasive Technik	36.39.13↔	Transposition von Koronararterien
36.10.13↔	Aortokoronarer Bypass zur Myokard-Revaskularisation mit Verstärkungstechnik des venösen Grafts, n.n.bez.	36.39.14↔	Herz-Revaskularisation mit freiem A. mammaria interna-Transplantat (IMA-Transplantat)
36.10.19↔	Aortokoronarer Bypass zur Myokard-Revaskularisation, sonstige Technik	36.39.99↔	Sonstige Herz-Revaskularisation, sonstige
36.10.99↔	Aortokoronarer Bypass zur Myokard-Revaskularisation, sonstige	36.91↔	Korrektur eines Koronargefäß-Aneurysmas
36.11.00↔	(Aorto)koronarer Bypass an einer einzelnen Koronararterie, n.n.bez.	36.99.00↔	Sonstige Operationen an Herzgefäßen n.n.bez.
36.11.11↔	(Aorto)koronarer Bypass an einer einzelnen Koronararterie, konventionell Technik	36.99.10↔	Intrakoronare Stammzelltherapie, n.n.bez.
36.11.12↔	(Aorto)koronarer Bypass an einer einzelnen Koronararterie, durch minimalinvasive Technik	36.99.11↔	Intrakoronare Stammzelltherapie ohne Anreicherung von Stammzellfraktionen oder kultureller Vermehrung
36.11.13↔	Aortokoronarer Bypass an einer Koronararterie mit Verstärkungstechnik des venösen Grafts	36.99.12↔	Intrakoronare Stammzelltherapie mit Anreicherung von Stammzellfraktionen oder kultureller Vermehrung
36.11.19↔	(Aorto)koronarer Bypass an einer einzelnen Koronararterie, sonstige Technik	36.99.19↔	Intrakoronare Stammzelltherapie, sonstige
36.11.99↔	(Aorto)koronarer Bypass an einer einzelnen Koronararterie, sonstige	36.99.20↔	Operationen bei kongenitalen Anomalien der Herzgefäße
36.12.00↔	(Aorto)koronarer Bypass an zwei Koronararterien, n.n.bez.	36.99.30↔	Rekonstruktion des Koronarostiums
36.12.11↔	(Aorto)koronarer Bypass an zwei Koronararterien, konventionell Technik	36.99.40↔	Sympathektomie der Koronararterien
36.12.12↔	(Aorto)koronarer Bypass an zwei Koronararterien, durch minimalinvasive Technik	36.99.99↔	Sonstige Operationen an Herzgefäßen, sonstige
36.12.13↔	Aortokoronarer Bypass an zwei Koronararterien mit Verstärkungstechnik des venösen Grafts	37.10↔	Inzision am Herzen n.n.bez.
36.12.19↔	(Aorto)koronarer (Aorto)koronarer Bypass an zwei Koronararterien, sonstige Technik	37.11.00↔	Kardiotomie, n.n.bez.
36.12.99↔	(Aorto)koronarer Bypass an zwei Koronararterien, sonstige	37.11.10↔	Epikardiale, endokardiale und epimyokardiale Inzision
36.13.00↔	(Aorto)koronarer Bypass an drei Koronararterien, n.n.bez.	37.11.99↔	Kardiotomie, sonstige
36.13.11↔	(Aorto)koronarer Bypass an drei Koronararterien, konventionell Technik	37.12↔	Perikardiotomie
36.13.12↔	(Aorto)koronarer Bypass an drei Koronararterien, durch minimalinvasive Technik	37.21‡↔	Rechtsherzkatheter
36.13.13↔	Aortokoronarer Bypass an drei Koronararterien mit Verstärkungstechnik des venösen Grafts	37.22‡↔	Linksherzkatheter
36.13.19↔	(Aorto)koronarer Bypass an drei Koronararterien, sonstige Technik	37.23‡↔	Kombinierter Rechts- und Linksherzkatheter
36.13.99↔	(Aorto)koronarer Bypass an drei Koronararterien, sonstige	37.24.00↔	Perikardiopsie, n.n.bez.
36.14.00↔	(Aorto)koronarer (Aorto)koronarer Bypass an vier und mehr Koronararterien, n.n.bez.	37.24.10↔	Geschlossene [perkutane] [Nadel-] Biopsie des Perikards
		37.24.20↔	Offene Perikardiopsie
		37.24.99↔	Perikardiopsie, sonstige
		37.25.00↔	Herzbiopsie, n.n.bez.
		37.25.10↔	Geschlossene [perkutane] [Nadel-] Biopsie des Myokards
		37.25.20↔	Transvasale Biopsie des Endokards, Myokards und Endomyokards
		37.25.30↔	Herzbiopsie, offen
		37.25.99↔	Herzbiopsie, sonstige
		37.26‡↔	Invasiver elektrophysiologischer Test durch Katheter
		37.27‡↔	Herz-Mapping
		37.28‡↔	Intrakardiale Echokardiographie (IKE)
		37.2a.00‡↔	Intravaskuläre Koronardiagnostik, n.n.bez.
		37.2a.10‡↔	Intravaskuläre Bildgebung der Koronargefäße, n.n.bez.
		37.2a.11‡↔	Intravaskuläre Bildgebung der Koronargefäße mittels Ultraschall
		37.2a.12‡↔	Intravaskuläre Bildgebung der Koronargefäße mittels optischer Kohärenztomographie
		37.2a.19‡↔	Intravaskuläre Bildgebung der Koronargefäße, sonstige
		37.2a.20‡↔	Invasive intravaskuläre Koronardiagnostik mittels Katheter, n.n.bez.

37.2a.21†↔	Invasive intravaskuläre Koronardiagnostik mittels Katheter, Druckmessung	37.63.19↔	Isolierter Pumpenwechsel (nicht offen chirurgisch) einer extrakorporalen Pumpe (z.B. Kreiselpumpe oder Zentrifugalpumpe), sonstige
37.2a.29†↔	Invasive intravaskuläre Koronardiagnostik mittels Katheter, sonstige	37.63.20↔	Isolierter Pumpenwechsel (nicht offen chirurgisch) einer parakorporalen Pumpe, n.n.bez.
37.2a.99†↔	Intravaskuläre Koronardiagnostik, sonstige	37.63.21↔	Isolierter Pumpenwechsel (nicht offen chirurgisch) einer parakorporalen Pumpe, univentrikulär
37.31.00↔	Perikardektomie, n.n.bez.	37.63.22↔	Isolierter Pumpenwechsel (nicht offen chirurgisch) einer parakorporalen Pumpe, biventrikulär
37.31.10↔	Perikardektomie, partiell	37.63.29↔	Isolierter Pumpenwechsel (nicht offen chirurgisch) einer parakorporalen Pumpe, sonstige
37.31.20↔	Perikardektomie, total	37.63.99↔	Reparatur von herzunterstützendem System, sonstige
37.31.30↔	Adhäsiolyse am Perikard	37.64.00↔	Entfernung von herzunterstützenden Systemen, n.n.bez.
37.31.99↔	Perikardektomie, sonstige	37.64.10↔	Entfernung einer intraortalen Ballonpumpe
37.32↔	Aneurysmektomie am Herzen	37.64.20↔	Entfernung einer extrakorporalen Pumpe
37.33.00↔	Exzision oder Destruktion von anderer Läsion oder Gewebe des Herzens, offener Zugang, n.n.bez.	37.64.30↔	Entfernung einer parakorporalen Pumpe
37.33.10↔	Exzision oder Destruktion am Reizleitungssystem, offener Zugang, n.n.bez.	37.64.40↔	Entfernung eines kompletten Herzersatzsystems (Kunstherz)
37.33.11↔	Exzision oder Destruktion am Reizleitungssystem, offener Zugang, ablativ Maßnahmen bei Tachyarrhythmie	37.64.50↔	Entfernung einer intrakorporalen Pumpe
37.33.19↔	Exzision oder Destruktion am Reizleitungssystem, offener Zugang, sonstige	37.64.60↔	Entfernung eines äußeren Myokardunterstützungssystems
37.33.20↔	Exzision von anderer Läsion oder Gewebe des Herzens, offener Zugang	37.64.70↔	Entfernung einer transvasal platzierten axialen Pumpe zur Kreislaufunterstützung
37.33.30↔	Destruktion von anderer Läsion oder Gewebe des Herzens, offener Zugang	37.64.99↔	Entfernung von herzunterstützenden Systemen, sonstige
37.33.99↔	Exzision oder Destruktion von anderer Läsion oder Gewebe des Herzens, offener Zugang, sonstige	37.65.00↔	Implantation von äusserlichem herzunterstützendem System, n.n.bez.
37.34.00↔	Exzision oder Destruktion von anderer Läsion oder Gewebe des Herzens, sonstiger Zugang, n.n.bez.	37.65.10↔	Implantation (offen chirurgisch) einer extrakorporalen Pumpe (z.B. Kreiselpumpe oder Zentrifugalpumpe), n.n.bez.
37.34.10↔	Ablation bei Tachyarrhythmien, n.n.bez.	37.65.11↔	Implantation (offen chirurgisch) einer extrakorporalen Pumpe (z.B. Kreiselpumpe oder Zentrifugalpumpe), univentrikulär
37.34.11↔	Konventionelle Radiofrequenz-Ablation	37.65.12↔	Implantation (offen chirurgisch) einer extrakorporalen Pumpe (z.B. Kreiselpumpe oder Zentrifugalpumpe), biventrikulär
37.34.12↔	Gekühlte Ablation	37.65.19↔	Implantation (offen chirurgisch) einer extrakorporalen Pumpe (z.B. Kreiselpumpe oder Zentrifugalpumpe), sonstige
37.34.13↔	Ablation mit anderen Energiequellen	37.65.20↔	Implantation (offen chirurgisch) einer parakorporalen Pumpe, n.n.bez.
37.34.14↔	Ablation mit Hilfe dreidimensionaler Mappingverfahren und Messung des Anpressdruckes	37.65.21↔	Implantation (offen chirurgisch) einer parakorporalen Pumpe, univentrikulär
37.34.15↔	Kryoablation	37.65.22↔	Implantation (offen chirurgisch) einer parakorporalen Pumpe, biventrikulär
37.34.16↔	Multipolare phasenverschobene Radiofrequenzablation	37.65.29↔	Implantation (offen chirurgisch) einer parakorporalen Pumpe, sonstige
37.34.19↔	Sonstige Ablation bei Tachyarrhythmien	37.65.99↔	Implantation von äusserlichem herzunterstützendem System, sonstige
37.34.99↔	Exzision oder Destruktion von anderer Läsion oder Gewebe des Herzens, sonstiger Zugang, sonstige	37.66.00↔	Einsetzen von implantierbarem herzunterstützendem System, n.n.bez.
37.35↔	Partielle Ventrikulektomie	37.66.10↔	Implantation (offen chirurgisch) einer intrakorporalen Pumpe, n.n.bez.
37.41↔	Implantation von prothetischem herzunterstützendem System am Herzen	37.66.11↔	Implantation (offen chirurgisch) einer intrakorporalen Pumpe, univentrikulär
37.49↔	Sonstige plastische Rekonstruktion am Herzen und Perikard	37.66.12↔	Implantation (offen chirurgisch) einer intrakorporalen Pumpe, biventrikulär
37.4x.00↔	Plastische Rekonstruktion von Herz und Perikard, n.n.bez.	37.66.19↔	Implantation (offen chirurgisch) einer intrakorporalen Pumpe, sonstige
37.4x.10↔	Naht des Perikardes (nach Verletzung)	37.66.99↔	Einsetzen von implantierbarem herzunterstützendem System, sonstige
37.4x.11↔	Plastische Rekonstruktion des Perikardes, sonstige	37.67.00↔	Implantation eines herzmuskelstimulierenden Systems, n.n.bez.
37.4x.20↔	Naht des Myokardes (nach Verletzung)	37.67.11↔	Implantation oder Wechsel eines myokardmodulierenden Systems (CCM)
37.4x.21↔	Plastische Rekonstruktion des Myokard, sonstige	37.67.12↔	Entfernung oder Revision eines myokardmodulierenden Systems (CCM)
37.4x.99↔	Plastische Rekonstruktion von Herz und Perikard, sonstige	37.67.99↔	Implantation eines herzmuskelstimulierenden Systems, sonstige
37.51.00↔	Herztransplantation, n.n.bez.	37.68.00↔	Einsetzen von perkutanem externem herzunterstützendem System, n.n.bez.
37.51.10↔	Herztransplantation	37.68.10↔	Perkutane Einführung einer Intraortalen Ballonpumpe (IABP)
37.51.20↔	Herz-Retransplantation während desselben stationären Aufenthalts	37.68.20↔	Implantation einer intravasalen, univentrikulären, axialen Pumpe zur Kreislaufunterstützung
37.51.99↔	Herztransplantation, sonstige	37.68.30↔	Implantation einer intravasalen, biventrikulären, axialen Pumpe zur Kreislaufunterstützung
37.52↔	Implantation eines kompletten Herzersatzsystems	37.68.40↔	Entfernung einer intravasalen axialen Pumpe, n.n.bez.
37.53↔	Ersatz oder Reparatur der thorakalen Einheit eines kompletten Herzersatzsystems	37.68.41↔	Entfernung einer intravasalen, univentrikulären axialen Pumpe
37.54↔	Ersatz oder Reparatur von sonstigen implantierbaren Bestandteilen eines kompletten Herzersatzsystems	37.68.42↔	Entfernung einer intravasalen, biventrikulären axialen Pumpe
37.61↔	Implantation einer intraortalen Ballonpumpe, offen chirurgisch	37.68.49↔	Entfernung einer intravasalen, axialen Pumpe, sonstige
37.62↔	Einsetzen von nicht-implantierbarem herzunterstützendem System		
37.63.00↔	Reparatur von herzunterstützendem System, n.n.bez.		
37.63.10↔	Isolierter Pumpenwechsel (nicht offen chirurgisch) einer extrakorporalen Pumpe (z.B. Kreiselpumpe oder Zentrifugalpumpe), n.n.bez.		
37.63.11↔	Isolierter Pumpenwechsel (nicht offen chirurgisch) einer extrakorporalen Pumpe (z.B. Kreiselpumpe oder Zentrifugalpumpe), univentrikulär		
37.63.12↔	Isolierter Pumpenwechsel (nicht offen chirurgisch) einer extrakorporalen Pumpe (z.B. Kreiselpumpe oder Zentrifugalpumpe), biventrikulär		

37.68.99↔	Einsetzen von perkutanem externem herzunterstützendem System, sonstige	37.83.99↔	Erstimplantation eines Zweikammer-Schrittmachers, sonstige
37.70↔	Erstimplantation von Elektroden, n.n.bez.	37.85.00↔	Ersetzen jeglichen Einkammer-Schrittmacher-Vorrichtungstypes, nicht spezifiziert ob rate responsive, n.n.bez.
37.71↔	Erstimplantation von transvenösen Ventrikel Elektroden	37.85.10↔	Aggregatwechsel jeglichen Einkammer-Schrittmacher-Vorrichtungstypes, nicht spezifiziert ob rate responsive
37.72↔	Erstimplantation von transvenösen Vorhof- und Ventrikel Elektroden	37.85.20↔	Aggregat- und Sondenwechsel jeglichen Einkammer-Schrittmacher-Vorrichtungstypes, nicht spezifiziert ob rate responsive
37.73↔	Erstimplantation von transvenösen Vorhofelektroden	37.85.99↔	Ersetzen jeglichen Einkammer-Schrittmacher-Vorrichtungstypes, nicht spezifiziert ob rate responsive, sonstige
37.74.00↔	Einsetzen oder Ersatz von Epikardelektroden am Epikard, n.n.bez.	37.86.00↔	Ersetzen jeglichen Einkammer-Schrittmachertypes, rate responsive, n.n.bez.
37.74.10↔	Einsetzen oder Ersatz von Epikardelektroden am Epikard, offen chirurgisch	37.86.10↔	Aggregatwechsel jeglichen Einkammer-Schrittmachertypes, rate responsive
37.74.20↔	Einsetzen oder Ersatz von Epikardelektroden am Epikard, thorakoskopisch	37.86.20↔	Aggregat- und Sondenwechsel jeglichen Einkammer-Schrittmacher-types, rate responsive
37.74.99↔	Einsetzen oder Ersatz von Epikardelektroden am Epikard, sonstige	37.86.99↔	Ersetzen jeglichen Einkammer-Schrittmachertypes, rate responsive, sonstige
37.75.00↔	Revision von Elektroden, n.n.bez.	37.87.00↔	Ersetzen jeglichen Zweikammer-Schrittmachertypes, n.n.bez.
37.75.10↔	Sondenkorrektur eines Herzschrittmachers oder Defibrillators	37.87.10↔	Aggregatwechsel jeglichen Zweikammer-Schrittmachertypes
37.75.20↔	Kupplungskorrektur eines Herzschrittmachers oder Defibrillators	37.87.20↔	Aggregat- und Sondenwechsel jeglichen Zweikammer-Schrittmachertypes
37.75.99↔	Revision von Elektroden, sonstige	37.87.99↔	Ersetzen jeglichen Zweikammer-Schrittmachertypes, sonstiges
37.76↔	Ersetzen von transvenösen Vorhof- und/oder Ventrikel Elektrode (n)	37.88.00↔	Implantation eines Dreikammerschrittmachers (biventrikuläre Stimulation), n.n.bez.
37.77.00↔	Entfernen von Elektrode(n) ohne Ersatz, n.n.bez.	37.88.10↔	Implantation eines Dreikammerschrittmachers (biventrikuläre Stimulation) mit der Möglichkeit der Fernüberwachung
37.77.10↔	Einsatz technischer Unterstützung zur Entfernung von Sonden eines Herzschrittmachers oder Defibrillators, Excimer-Laser	37.88.99↔	Implantation eines Dreikammerschrittmachers (biventrikuläre Stimulation), sonstige
37.77.11↔	Einsatz technischer Unterstützung zur Entfernung von Sonden eines Herzschrittmachers oder Defibrillators, elektrochirurgisches Dissektionsgerät	37.89.00↔	Revision oder Entfernen eines Schrittmachers, n.n.bez.
37.77.19↔	Einsatz technischer Unterstützung zur Entfernung von Sonden eines Herzschrittmachers oder Defibrillators, sonstige	37.89.10↔	Revision eines Schrittmachers, Defibrillators, Synchronisationssysteme oder Ereignisrekorder
37.77.80↔	Einsatz technischer Unterstützung zur Entfernung von Sonden eines Herzschrittmachers oder Defibrillators, n.n.bez.	37.89.11↔	Systemumstellung von Zweikammer- oder Dreikammersystem auf Einkammersystem, rate responsive
37.77.99↔	Entfernen von Elektrode(n) ohne Ersatz, sonstige	37.89.20↔	Systemumstellung von Einkammersystem auf Zwei- resp. Dreikammersystem, n.n.bez.
37.79.00↔	Revision oder Verlagerung von Tasche von kardialer Vorrichtung, n.n.bez.	37.89.21↔	Systemumstellung von Einkammersystem auf Zweikammersystem
37.79.01↔	Implantation eines Ereignis Rekorder	37.89.22↔	Systemumstellung von Einkammersystem auf Dreikammersystem
37.79.10↔	Implantation oder Aggregatwechsel (ohne Änderung der Sonde) eines Ereignis-Rekorders, n.n.bez.	37.89.23↔	Systemumstellung von Zweikammersystem auf Dreikammersystem
37.79.11↔	Aggregatwechsel (ohne Änderung der Sonde) eines Ereignis-Rekorders	37.89.29↔	Systemumstellung von Einkammersystem auf Zwei- resp. Dreikammersystem, sonstige
37.79.19↔	Implantation oder Aggregatwechsel (ohne Änderung der Sonde) eines Ereignis-Rekorders, sonstige	37.89.30↔	Revision von Dreikammerschrittmacher, n.n.bez.
37.79.99↔	Revision oder Verlagerung von Tasche von kardialer Vorrichtung, sonstige	37.89.31↔	Aggregatwechsel jeglichen Dreikammer-Schrittmachertypes, n.n.bez.
37.80.00↔	Implantation eines permanenten Schrittmachers, initial oder Ersatz, Gerätetyp nicht spezifiziert, n.n.bez.	37.89.39↔	Revision von Dreikammerschrittmacher, sonstige
37.80.10↔	Implantation eines permanenten Schrittmachers, initial oder Ersatz, Gerätetyp nicht spezifiziert, mit der Möglichkeit der Fernüberwachung	37.89.40↔	Entfernen von Herzschrittmacher oder Resynchronisationsherzschrittmacher, n.n.bez.
37.80.99↔	Implantation eines permanenten Schrittmachers, initial oder Ersatz, Gerätetyp nicht spezifiziert, sonstige	37.89.41↔	Entfernen von Herzschrittmacher
37.81.00↔	Erstimplantation eines Einkammer-Schrittmachers nicht spezifiziert ob rate responsive, n.n.bez.	37.89.42↔	Entfernen von Resynchronisationsherzschrittmacher
37.81.10↔	Erstimplantation eines Einkammer-Schrittmachers nicht spezifiziert ob rate responsive	37.89.49↔	Entfernen von Herzschrittmacher oder Resynchronisationsherzschrittmacher, sonstige
37.81.20↔	Systemumstellung von Zweikammer- oder Dreikammersystem auf Einkammersystem, nicht spezifiziert ob rate responsive	37.89.50↔	Entfernen eines Schrittmachers, Defibrillators, Synchronisationssysteme oder Ereignisrekorder
37.81.99↔	Erstimplantation eines Einkammer-Schrittmachers nicht spezifiziert ob rate responsive, sonstige	37.89.99↔	Revision oder Entfernen eines Schrittmachers, sonstige
37.82.00↔	Erstimplantation eines Einkammer-Schrittmachers, rate responsive, n.n.bez.	37.90.00↔	Einsetzen von Vorrichtungen ins linke Herzohr, n.n.bez.
37.82.10↔	Erstimplantation eines Einkammer-Schrittmachers, rate responsive	37.90.10↔	Perkutaner Verschluss des linken Vorhofsohrs
37.82.99↔	Erstimplantation eines Einkammer-Schrittmachers, rate responsive, sonstige	37.90.20↔	Transseptale Katheteruntersuchung des linken Herzens, n.n.bez.
37.83.00↔	Erstimplantation eines Zweikammersystemes, mit einer Schrittmachersonde	37.90.21↔	Kathetertechnische transseptale Punktion
37.83.10↔	Erstimplantation eines Zweikammerschrittmachers, ohne antitachykarde Stimulation	37.90.29↔	Transseptale Katheteruntersuchung des linken Herzens, sonstige
37.83.11↔	Erstimplantation eines Zweikammerschrittmachers, mit antitachykarder Stimulation	37.90.99↔	Einsetzen von Vorrichtungen ins linke Herzohr, sonstige
37.83.12↔	Erstimplantation eines Zweikammer-Schrittmachers mit der Möglichkeit der Fernüberwachung	37.91↔	Offene Herzmassage
		37.94.00↔	Implantation oder Ersetzen eines Defibrillators, n.n.bez.
		37.94.01↔	Implantation eines Defibrillators mit Einkammer-Stimulation
		37.94.02↔	Implantation eines Defibrillators mit Zweikammer-Stimulation
		37.94.03↔	Implantation eines Defibrillators mit biventrikulärer Stimulation
		37.94.04↔	Implantation eines Defibrillators mit zusätzlichem Drucksensor zur nichtinvasiven Messung des rechtsventrikulären Druckes

37.94.05↔	Implantation eines Defibrillators mit subkutaner Elektrode	38.04.10↔	Inzision von Aorta ascendens und Aortenbogen
37.94.10↔	Ersetzen eines Defibrillators, n.n.bez.	38.04.20↔	Inzision der Aorta descendens
37.94.11↔	Ersetzen eines Defibrillators mit Einkammer-Stimulation	38.04.30↔	Inzision der Aorta abdominalis
37.94.12↔	Ersetzen eines Defibrillators mit Zweikammer-Stimulation	38.04.99↔	Inzision der Aorta, sonstige
37.94.15↔	Ersetzen eines Defibrillators mit subkutaner Elektrode	38.05.00↔	Inzision von anderen thorakalen Gefässen, n.n.bez.
37.94.19↔	Ersetzen eines Defibrillators, sonstige	38.05.10↔	Inzision von anderen thorakalen Arterien
37.94.20↔	Systemumstellung eines Herzschrittmachers auf Defibrillator mit Einkammer-Stimulation, n.n.bez.	38.05.20↔	Inzision von thorakalen Venen, n.n.bez.
37.94.21↔	Systemumstellung eines Herzschrittmachers auf Defibrillator mit Einkammer-Stimulation	38.05.21↔	Inzision von thorakalen tiefen Venen
37.94.22↔	Systemumstellung eines Herzschrittmachers oder Defibrillators auf Defibrillator mit Zweikammer-Stimulation	38.05.29↔	Inzision von thorakalen Venen, sonstige
37.94.29↔	Systemumstellung eines Herzschrittmachers oder Defibrillators auf Defibrillator mit biventrikulärer Stimulation, sonstige	38.05.99↔	Inzision von anderen thorakalen Gefässen, sonstige
37.94.99↔	Implantation oder Ersetzen eines totalen automatischen Kardioverters / Defibrillator-Systems [AICD], sonstige	38.06.00↔	Inzision von abdominalen Arterien, n.n.bez.
37.95↔	Implantation nur der Elektrode(n) eines automatischen Kardioverters/Defibrillators	38.06.10↔	Inzision von viszeralen Arterien, n.n.bez.
37.96↔	Implantation nur des Pulsgenerators eines automatischen Kardioverters/Defibrillators	38.06.11↔	Inzision des Truncus coeliacus
37.97↔	Ersetzen nur der Elektrode(n) eines automatischen Kardioverters/Defibrillators	38.06.12↔	Inzision der A. gastrica
37.98.00↔	Ersetzen nur des Pulsgenerators eines automatischen Kardioverters/Defibrillators, n.n.bez.	38.06.13↔	Inzision der A. hepatica
37.98.10↔	Ersetzen nur des Pulsgenerators eines automatischen Kardioverters/Defibrillators mit Einkammer-Stimulation	38.06.14↔	Inzision der A. lienalis
37.98.11↔	Ersetzen nur des Pulsgenerators eines automatischen Kardioverters/Defibrillators mit Zweikammerstimulation	38.06.15↔	Inzision der A. renalis
37.98.12↔	Ersetzen nur des Pulsgenerators eines automatischen Kardioverters/Defibrillators mit biventrikulärer Stimulation	38.06.16↔	Inzision der A. mesenterialis
37.98.99↔	Ersetzen nur des Pulsgenerators eines automatischen Kardioverters/Defibrillators, sonstige	38.06.17↔	Inzision der A. lumbalis
37.99.00↔	Sonstige Operationen an Herz und Perikard, n.n.bez.	38.06.18↔	Inzision der A. iliaca
37.99.10↔	Intramyokardiale Stammzelltherapie, n.n.bez.	38.06.19↔	Inzision von viszeralen Arterien, sonstige
37.99.11↔	Intramyokardiale Stammzelltherapie ohne Anreicherung von Stammzellfraktionen oder kultureller Vermehrung	38.06.99↔	Inzision von abdominalen Arterien, sonstige
37.99.12↔	Intramyokardiale Stammzelltherapie mit Anreicherung von Stammzellfraktionen oder kultureller Vermehrung	38.07.00↔	Inzision von abdominalen Venen, n.n.bez.
37.99.19↔	Intramyokardiale Stammzelltherapie, sonstige	38.07.10↔	Inzision von tiefen abdominalen Venen, n.n.bez.
37.99.20↔	Operationen bei kongenitalen Anomalien des Herzens, n.n.bez.	38.07.11↔	Inzision der V. cava inferior
37.99.21↔	Korrektur eines Double-outlet-right-ventricle vom Fallot-Typ	38.07.12↔	Inzision der V. iliaca
37.99.22↔	Korrektur eines sonstigen Double-outlet-right-ventricle	38.07.19↔	Inzision von tiefen abdominalen Venen, sonstige
37.99.23↔	Operation an einem funktionell/morphologisch univentrikulären Herzen	38.07.99↔	Inzision von abdominalen Venen, sonstige
37.99.24↔	Korrektur eines Cor triatriatum	38.08.00↔	Inzision von Arterien der unteren Extremität, n.n.bez.
37.99.25↔	Korrektur eines Absent Pulmonary Valve Syndrom	38.08.10↔	Inzision der A. femoralis (communis) (superficialis)
37.99.29↔	Operationen bei kongenitalen Anomalien des Herzens, sonstige	38.08.11↔	Inzision der A. profunda femoris
37.99.30↔	Ligatur eines Herzohres	38.08.12↔	Inzision der A. poplitea
37.99.80↔	Reoperation an Herz und Perikard	38.08.99↔	Inzision von Arterien der unteren Extremität, sonstige
37.99.99↔	Sonstige Operationen an Herz und Perikard, sonstige	38.09.00↔	Inzision von Venen der unteren Extremität, n.n.bez.
38.01↔	Inzision von intrakraniellen Gefässen	38.09.10↔	Inzision von tiefen Venen der unteren Extremität
38.02.00↔	Inzision von anderen Gefässen an Kopf und Hals, n.n.bez.	38.09.99↔	Inzision von Venen der unteren Extremität, sonstige
38.02.10↔	Inzision von extrakraniellen Arterien an Kopf und Hals	38.10↔	Endarterektomie, Lokalisation n.n.bez.
38.02.20↔	Inzision von extrakraniellen Venen an Kopf und Hals, n.n.bez.	38.11↔	Endarterektomie von intrakraniellen Gefässen
38.02.21↔	Inzision der V. jugularis (externa) (interna)	38.12↔	Endarterektomie von anderen Gefässen an Kopf und Hals
38.02.28↔	Inzision von sonstigen tiefen extrakraniellen Venen an Kopf und Hals	38.13↔	Endarterektomie von Gefässen der oberen Extremität
38.02.29↔	Inzision von extrakraniellen Venen an Kopf und Hals, sonstige	38.14.00↔	Endarterektomie der Aorta, n.n.bez.
38.02.99↔	Inzision von anderen Gefässen an Kopf und Hals, sonstige	38.14.10↔	Endarterektomie von Aorta ascendens und Aortenbogen
38.03.00↔	Inzision von Gefässen der oberen Extremität, n.n.bez.	38.14.20↔	Endarterektomie der Aorta descendens
38.03.10↔	Inzision von Arterien der oberen Extremität, n.n.bez.	38.14.30↔	Endarterektomie der Aorta abdominalis
38.03.11↔	Inzision der A. axillaris	38.14.99↔	Endarterektomie der Aorta, sonstige
38.03.19↔	Inzision von sonstigen Arterien des Oberarms	38.15.00↔	Endarterektomie der anderen thorakalen Gefässe, n.n.bez.
38.03.20↔	Inzision von Arterien des Unterarms	38.15.10↔	Endarterektomie der A. subclavia
38.03.21↔	Inzision von Arterien der Hand	38.15.20↔	Endarterektomie des Truncus brachiocephalicus
38.03.30↔	Inzision von Venen der oberen Extremität, n.n.bez.	38.15.30↔	Endarterektomie der A. pulmonalis
38.03.31↔	Inzision der V. axillaris	38.15.40↔	Endarterektomie der V. pulmonalis
38.03.38↔	Inzision von sonstigen tiefen Venen der oberen Extremität	38.15.99↔	Endarterektomie der anderen thorakalen Gefässe, sonstige
38.03.39↔	Inzision von Venen der oberen Extremität, sonstige	38.16.00↔	Endarterektomie von abdominalen Arterien, n.n.bez.
38.03.99↔	Inzision von Gefässen der oberen Extremität, sonstige	38.16.10↔	Endarterektomie von viszeralen Arterien, n.n.bez.
38.04.00↔	Inzision der Aorta, n.n.bez.	38.16.11↔	Endarterektomie des Truncus coeliacus
		38.16.12↔	Endarterektomie der A. gastrica
		38.16.13↔	Endarterektomie der A. hepatica
		38.16.14↔	Endarterektomie der A. lienalis
		38.16.15↔	Endarterektomie der A. renalis
		38.16.16↔	Endarterektomie der A. mesenterialis
		38.16.17↔	Endarterektomie der A. lumbalis
		38.16.18↔	Endarterektomie der A. iliaca
		38.16.19↔	Endarterektomie von viszeralen Arterien, sonstige
		38.16.99↔	Endarterektomie von abdominalen Arterien, sonstige
		38.18.00↔	Endarterektomie von Gefässen der unteren Extremität, n.n.bez.
		38.18.10↔	Endarterektomie der A. femoralis (communis) (superficialis)
		38.18.11↔	Endarterektomie der A. profunda femoris
		38.18.12↔	Endarterektomie der A. poplitea
		38.18.99↔	Endarterektomie von Gefässen der unteren Extremität, sonstige
		38.21↔	Biopsie eines Blutgefässes
		38.30↔	Gefässresektion, Lokalisation n.n.bez.

38.31↔	Resektion von intrakraniellen Gefässen mit Anastomose	38.38.10↔	Resektion der A. femoralis mit Anastomose (communis) (superficialis)
38.32.00↔	Resektion von anderen Gefässen am Kopf und Hals mit Anastomose, n.n.bez.	38.38.11↔	Resektion der A. profunda femoris mit Anastomose
38.32.10↔	Resektion von extrakraniellen Arterien an Kopf und Hals mit Anastomose	38.38.12↔	Resektion der A. poplitea mit Anastomose
38.32.20↔	Resektion von extrakraniellen Venen an Kopf und Hals mit Anastomose, n.n.bez.	38.38.99↔	Resektion von Arterien der unteren Extremität mit Anastomose, sonstige
38.32.21↔	Resektion der V. jugularis mit Anastomose	38.39.00↔	Resektion von Venen der unteren Extremität mit Anastomose, n.n.bez.
38.32.22↔	Resektion von oberflächlichen extrakraniellen Venen an Kopf und Hals mit Anastomose	38.39.10↔	Resektion von Venen der unteren Extremität mit Anastomose, tiefe Venen
38.32.99↔	Resektion von anderen Gefässen an Kopf und Hals mit Anastomose, sonstige	38.39.99↔	Resektion von Venen der unteren Extremität mit Anastomose, sonstige
38.33.00↔	Resektion von Gefässen der oberen Extremität (mit Anastomose), n.n.bez.	38.40↔	Resektion von Blutgefässen mit Ersatz, Lokalisation n.n.bez.
38.33.10↔	Resektion von Arterien der oberen Extremität mit Anastomose, n.n.bez.	38.41↔	Resektion von intrakraniellen Blutgefässen mit Ersatz
38.33.11↔	Resektion von Arterien des Oberarmes mit Anastomose	38.42↔	Resektion von anderen Blutgefässen an Kopf und Hals mit Ersatz
38.33.12↔	Resektion der A. ulnaris mit Anastomose	38.43.00↔	Resektion von Blutgefässen der oberen Extremität mit Ersatz, n.n.bez.
38.33.13↔	Resektion von sonstigen Arterien des Unterarmes mit Anastomose	38.43.10↔	Resektion von Arterien der oberen Extremität mit Ersatz
38.33.14↔	Resektion von Arterien der Hand mit Anastomose	38.43.11↔	Resektion der A. axillaris mit Ersatz
38.33.20↔	Resektion von Venen der oberen Extremität mit Anastomose, n.n.bez.	38.43.20↔	Resektion von Venen der oberen Extremität mit Ersatz, n.n.bez.
38.33.21↔	Resektion der V. axillaris mit Anastomose	38.43.21↔	Resektion der V. axillaris mit Ersatz
38.33.22↔	Resektion von sonstigen tiefen Venen der oberen Extremität mit Anastomose	38.43.28↔	Resektion von sonstigen tiefen Venen der oberen Extremität mit Ersatz
38.33.23↔	Resektion von oberflächlichen Venen der oberen Extremität mit Anastomose	38.43.29↔	Resektion von Venen der oberen Extremität mit Ersatz, sonstige
38.33.99↔	Resektion von Gefässen der oberen Extremität (mit Anastomose), sonstige	38.43.99↔	Resektion von Blutgefässen der oberen Extremität mit Ersatz, sonstige
38.34.00↔	Resektion der Aorta mit Anastomose, n.n.bez.	38.44.00↔	Resektion der Aorta abdominalis mit Ersatz, n.n.bez.
38.34.10↔	Resektion der Aorta ascendens und des Aortenbogens mit Anastomose	38.44.10↔	Resektion der Aorta abdominalis, suprarenal mit Ersatz
38.34.20↔	Resektion der Aorta descendens mit Anastomose	38.44.11↔	Resektion der Aorta abdominalis, infrarenal mit Ersatz
38.34.30↔	Resektion der Aorta abdominalis mit Anastomose	38.44.12↔	Resektion der Aorta abdominalis, juxtarenal mit Ersatz
38.34.99↔	Resektion der Aorta mit Anastomose, sonstige	38.44.99↔	Resektion der Aorta abdominalis mit Ersatz, sonstige
38.35.00↔	Resektion von thorakalen Gefässen mit Anastomose, n.n.bez.	38.45.00↔	Resektion von thorakalen Blutgefässen mit Ersatz, n.n.bez.
38.35.10↔	Resektion von thorakalen Arterien mit Anastomose, n.n.bez.	38.45.10↔	Resektion der thorakalen Aorta mit Ersatz, n.n.bez.
38.35.11↔	Resektion der A. subclavia mit Anastomose	38.45.11↔	Resektion der Aorta ascendens oder des Aortenbogens mit Ersatz
38.35.12↔	Resektion des Truncus brachiocephalicus mit Anastomose	38.45.12↔	Resektion der Aorta thoracica mit Ersatz
38.35.13↔	Resektion der A. pulmonalis mit Anastomose	38.45.13↔	Resektion der Aorta thoracoabdominalis mit Ersatz
38.35.19↔	Resektion von thorakalen Arterien mit Anastomose, sonstige	38.45.14↔	Resektion der thorakalen Aorta und Ersatz mit Hybridprothese
38.35.20↔	Resektion von thorakalen Venen mit Anastomose, n.n.bez.	38.45.19↔	Resektion der thorakalen Aorta mit Ersatz, sonstige
38.35.21↔	Resektion der V. pulmonalis mit Anastomose	38.45.20↔	Resektion sonstiger thorakaler Arterien mit Ersatz, n.n.bez.
38.35.22↔	Resektion der V. subclavia mit Anastomose	38.45.21↔	Resektion der A. pulmonalis mit Ersatz
38.35.23↔	Resektion der V. cava superior mit Anastomose	38.45.22↔	Resektion des Truncus brachiocephalicus mit Ersatz
38.35.28↔	Resektion von thorakalen von sonstigen tiefen Venen mit Anastomose	38.45.29↔	Resektion sonstiger thorakaler Arterien mit Ersatz
38.35.29↔	Resektion von thorakalen Venen mit Anastomose, sonstige	38.45.30↔	Resektion thorakaler Venen mit Ersatz, n.n.bez.
38.35.99↔	Resektion von thorakalen Gefässen mit Anastomose, sonstige	38.45.31↔	Resektion der V. cava superior mit Ersatz
38.36.00↔	Resektion von abdominalen Arterien mit Anastomose, n.n.bez.	38.45.38↔	Resektion sonstiger tiefer thorakaler Venen mit Ersatz
38.36.10↔	Resektion von viszeralen Arterien mit Anastomose, n.n.bez.	38.45.39↔	Resektion thorakaler Venen mit Ersatz, sonstige
38.36.11↔	Resektion des Truncus coeliacus mit Anastomose	38.45.99↔	Resektion von thorakalen Blutgefässen mit Ersatz, sonstige
38.36.12↔	Resektion der A. gastrica mit Anastomose	38.46↔	Resektion von abdominalen Arterien mit Ersatz
38.36.13↔	Resektion der A. hepatica mit Anastomose	38.47.00↔	Resektion von abdominalen Venen mit Ersatz, n.n.bez.
38.36.14↔	Resektion der A. lienalis mit Anastomose	38.47.10↔	Resektion von tiefen abdominalen Venen mit Ersatz, n.n.bez.
38.36.15↔	Resektion der A. renalis mit Anastomose	38.47.11↔	Resektion der V. cava inferior mit Ersatz
38.36.16↔	Resektion der A. mesenterialis mit Anastomose	38.47.12↔	Resektion der V. iliaca mit Ersatz
38.36.17↔	Resektion der A. iliaca mit Anastomose	38.47.19↔	Resektion von tiefen abdominalen Venen mit Ersatz, sonstige
38.36.19↔	Resektion von viszeralen Arterien mit Anastomose, sonstige	38.47.99↔	Resektion von abdominalen Venen mit Ersatz, sonstige
38.36.99↔	Resektion von abdominalen Arterien mit Anastomose, sonstige	38.48.00↔	Resektion von Arterien der unteren Extremität mit Ersatz, n.n.bez.
38.37.00↔	Resektion von abdominalen Venen mit Anastomose, n.n.bez.	38.48.10↔	Resektion der A. femoralis mit Ersatz (communis) (superficialis)
38.37.10↔	Resektion von tiefen abdominalen Venen mit Anastomose, n.n.bez.	38.48.11↔	Resektion der A. profunda femoris mit Ersatz
38.37.11↔	Resektion der V. cava inferior mit Anastomose	38.48.12↔	Resektion der A. poplitea mit Ersatz
38.37.12↔	Resektion der V.iliaca mit Anastomose	38.48.13↔	Resektion von Arterien des Unterschenkels mit Ersatz
38.37.19↔	Resektion von tiefen abdominalen Venen mit Anastomose, sonstige	38.48.99↔	Resektion von Arterien der unteren Extremität mit Ersatz, sonstige
38.37.99↔	Resektion von abdominalen Venen mit Anastomose, sonstige	38.49.00↔	Resektion von Venen der unteren Extremität mit Ersatz, n.n.bez.
38.38.00↔	Resektion von Arterien der unteren Extremität mit Anastomose, n.n.bez.	38.49.10↔	Resektion von tiefen Venen der unteren Extremität mit Ersatz
		38.49.99↔	Resektion von Venen der unteren Extremität mit Ersatz, sonstige
		38.50↔	Ligatur und Stripping von Varizen, Lokalisation n.n.bez.
		38.51↔	Ligatur und Stripping von intrakraniellen Varizen
		38.52↔	Ligatur und Stripping von anderen Varizen an Kopf und Hals

38.53↔	Ligatur und Stripping von Varizen der oberen Extremität	38.7x.10↔	Unterbrechung des V. cava chirurgisch, n.n.bez.
38.55↔	Ligatur von thorakalen Varizen	38.7x.11↔	Einsetzen eines Antiembolie-Schirmes in die V. cava, chirurgisch
38.57↔	Ligatur und Stripping von abdominalen Varizen	38.7x.12↔	Entfernung eines Antiembolie-Schirmes in die V. cava, chirurgisch
38.59.00↔	Ligatur und Stripping von Varizen der unteren Extremität, n.n.bez.	38.7x.13↔	Ligatur oder Plicature der V. cava, chirurgische
38.59.10↔	Ligatur, Exzision und Stripping von Varizen und Vv. perforantes der unteren Extremität (als selbstständiger Eingriff)	38.7x.19↔	Chirurgische Unterbrechung des V. cava, chirurgisch, sonstige
38.59.20↔	Crossektomie und Stripping von Varizen der unteren Extremität, n.n.bez.	38.7x.20↔	Unterbrechung des V. cava, perkutan transluminal, n.n.bez.
38.59.21↔	Crossektomie und Stripping, V. saphena magna	38.7x.23↔	Ligatur oder Plikatur der V. cava, perkutan transluminal
38.59.22↔	Crossektomie und Stripping, V. saphena parva	38.7x.29↔	Interventionelle Unterbrechung des V. Cava, perkutan transluminal, sonstige
38.59.23↔	Crossektomie und Stripping, Vv. saphenae magna et parva	38.7x.99↔	Unterbrechung der Vena cava, sonstige
38.59.30↔	(Isolierte) Crossektomie, n.n.bez.	38.80↔	Sonstiger chirurgischer Verschluss von Gefässen, Lokalisation n.n.bez.
38.59.31↔	(Isolierte) Crossektomie, V. saphena magna	38.81↔	Sonstiger chirurgischer Verschluss von intrakraniellen Gefässen
38.59.32↔	(Isolierte) Crossektomie, V. saphena parva	38.82.00↔	Sonstiger chirurgischer Verschluss von Gefässen am Kopf und Hals, n.n.bez.
38.59.33↔	(Isolierte) Crossektomie, Vv. saphena magna et parva	38.82.10↔	Sonstiger chirurgischer Verschluss von extrakraniellen Arterien an Kopf und Hals
38.59.40↔	Lokale Lasertherapie von Varizen	38.82.20↔	Sonstiger chirurgischer Verschluss von extrakraniellen Venen an Kopf und Hals, n.n.bez.
38.59.50↔	Endoluminale Therapie von Varizen	38.82.21↔	Sonstiger chirurgischer Verschluss der V. jugularis
38.59.51↔	Endovenöse Lasertherapie von Varizen [EVLT]	38.82.22↔	Sonstiger chirurgischer Verschluss von sonstigen tiefen extrakraniellen Venen an Kopf und Hals
38.59.52↔	Endovenöse Radiofrequenzablation von Varizen	38.82.29↔	Sonstiger chirurgischer Verschluss von extrakraniellen Venen an Kopf und Hals, sonstige
38.59.59↔	Endoluminale Therapie von Varizen, sonstige	38.82.99↔	Sonstiger chirurgischer Verschluss von Gefässen am Kopf und Hals, sonstige
38.59.99↔	Ligatur und Stripping von Varizen der unteren Extremität, sonstige	38.83.00↔	Sonstiger chirurgischer Verschluss von Gefässen der oberen Extremität, n.n.bez.
38.60↔	Sonstige Exzision von Gefässen, Lokalisation n.n.bez.	38.83.10↔	Sonstiger chirurgischer Verschluss von Arterien der oberen Extremität, n.n.bez.
38.61↔	Sonstige Exzision von intrakraniellen Gefässen	38.83.11↔	Sonstiger chirurgischer Verschluss von Arterien der Hand
38.62↔	Sonstige Exzision von Gefässen an Kopf und Hals	38.83.19↔	Sonstiger chirurgischer Verschluss von sonstigen Arterien der oberen Extremität
38.63.00↔	Sonstige Exzision von Gefässen der oberen Extremität, n.n.bez.	38.83.20↔	Sonstiger chirurgischer Verschluss von Venen der oberen Extremität, n.n.bez.
38.63.10↔	Sonstige Exzision von Arterien der oberen Extremität, n.n.bez.	38.83.21↔	Sonstiger chirurgischer Verschluss von tiefen Venen der oberen Extremität
38.63.11↔	Sonstige Exzision von Arterien der Hand	38.83.29↔	Sonstiger chirurgischer Verschluss von Venen der oberen Extremität, sonstige
38.63.19↔	Sonstige Exzision von Arterien der oberen Extremität, sonstige	38.83.99↔	Sonstiger chirurgischer Verschluss von Gefässen der oberen Extremität, sonstige
38.63.20↔	Sonstige Exzision von Venen der oberen Extremität, n.n.bez.	38.84.00↔	Sonstiger chirurgischer Verschluss der Aorta, n.n.bez.
38.63.21↔	Sonstige Exzision von tiefen Venen der oberen Extremität	38.84.10↔	Sonstiger chirurgischer Verschluss der thorakalen Aorta
38.63.29↔	Sonstige Exzision von Venen der oberen Extremität, sonstige	38.84.20↔	Sonstiger chirurgischer Verschluss der Aorta abdominalis
38.63.99↔	Sonstige Exzision von Gefässen der oberen Extremität, sonstige	38.84.99↔	Sonstiger chirurgischer Verschluss der Aorta, sonstige
38.64.00↔	Sonstige Exzision der Aorta, n.n.bez.	38.85.00↔	Sonstiger chirurgischer Verschluss von anderen thorakalen Gefässen, n.n.bez.
38.64.10↔	Sonstige Exzision der thorakalen Aorta	38.85.10↔	Sonstiger chirurgischer Verschluss von anderen thorakalen Arterien, n.n.bez.
38.64.20↔	Sonstige Exzision der Aorta abdominalis	38.85.11↔	Sonstiger chirurgischer Verschluss der A. subclavia
38.64.99↔	Sonstige Exzision der Aorta, sonstige	38.85.12↔	Sonstiger chirurgischer Verschluss der A. pulmonalis
38.65.00↔	Sonstige Exzision von thorakalen Gefässen, n.n.bez.	38.85.13↔	Sonstiger chirurgischer Verschluss des Truncus brachiocephalicus
38.65.10↔	Sonstige Exzision von thorakalen Arterien	38.85.19↔	Sonstiger chirurgischer Verschluss von anderen thorakalen Arterien, sonstige
38.65.20↔	Sonstige Exzision von thorakalen Venen, n.n.bez.	38.85.20↔	Sonstiger chirurgischer Verschluss von thorakalen Venen, n.n.bez.
38.65.21↔	Sonstige Exzision der V. cava superior	38.85.21↔	Sonstiger chirurgischer Verschluss der V. cava superior
38.65.22↔	Sonstige Exzision von sonstigen tiefen thorakalen Venen	38.85.22↔	Sonstiger chirurgischer Verschluss der V. pulmonalis
38.65.29↔	Sonstige Exzision von thorakalen Venen, sonstige	38.85.23↔	Sonstiger chirurgischer Verschluss der V. subclavia
38.65.99↔	Sonstige Exzision von thorakalen Gefässen, sonstige	38.85.28↔	Sonstiger chirurgischer Verschluss von sonstigen tiefen thorakalen Venen
38.66.00↔	Sonstige Exzision von abdominalen Arterien, n.n.bez.	38.85.29↔	Sonstiger chirurgischer Verschluss von thorakalen Venen, sonstige
38.66.10↔	Sonstige Exzision von viszeralen Arterien, n.n.bez.	38.85.99↔	Sonstiger chirurgischer Verschluss von anderen thorakalen Gefässen, sonstige
38.66.11↔	Sonstige Exzision des Truncus coeliacus	38.86.00↔	Sonstiger chirurgischer Verschluss von abdominalen Arterien, n.n.bez.
38.66.12↔	Sonstige Exzision der A. gastrica	38.86.10↔	Sonstiger chirurgischer Verschluss von viszeralen Arterien, n.n.bez.
38.66.13↔	Sonstige Exzision der A. hepatica		
38.66.14↔	Sonstige Exzision der A. lienalis		
38.66.15↔	Sonstige Exzision der A. renalis		
38.66.16↔	Sonstige Exzision der A. mesenterialis		
38.66.17↔	Sonstige Exzision der A. lumbalis		
38.66.18↔	Sonstige Exzision der A. iliaca		
38.66.19↔	Sonstige Exzision viszeraler Arterien, sonstige		
38.66.99↔	Sonstige Exzision abdominalen Arterien, sonstige		
38.67.00↔	Sonstige Exzision von abdominalen Venen, n.n.bez.		
38.67.10↔	Sonstige Exzision von tiefen abdominalen Venen, n.n.bez.		
38.67.11↔	Sonstige Exzision der V. cava inferior		
38.67.12↔	Sonstige Exzision der V. iliaca		
38.67.19↔	Sonstige Exzision von tiefen abdominalen Venen, sonstige		
38.67.99↔	Sonstige Exzision von abdominalen Venen, sonstige		
38.68.00↔	Sonstige Exzision von Arterien der unteren Extremität, n.n.bez.		
38.68.10↔	Sonstige Exzision von Arterien des Oberschenkels		
38.68.20↔	Sonstige Exzision von Arterien des Unterschenkels und des Fußes		
38.68.99↔	Sonstige Exzision von Arterien der unteren Extremität, sonstige		
38.69↔	Sonstige Exzision von Venen der unteren Extremität		
38.7x.00↔	Unterbrechung der Vena cava, n.n.bez.		

38.86.11↔	Sonstiger chirurgischer Verschluss des Truncus coeliacus	39.25.29↔	Iliaco-femorale Bypass, sonstige
38.86.12↔	Sonstiger chirurgischer Verschluss der A. gastrica	39.25.30↔	Obturator-Bypass (extraanatomisch)
38.86.13↔	Sonstiger chirurgischer Verschluss der A. hepatica	39.25.99↔	Aorto-iliaco-femorale Bypass, sonstige
38.86.14↔	Sonstiger chirurgischer Verschluss der A. lienalis	39.26.00↔	Sonstiger intra-abdominaler Gefäß-Shunt oder -Bypass, n.n.bez.
38.86.15↔	Sonstiger chirurgischer Verschluss der A. renalis	39.26.10↔	Sonstiger intra-abdominaler Gefäß-Shunt oder -Bypass, Viszeralarterien
38.86.16↔	Sonstiger chirurgischer Verschluss der A. mesenterialis	39.26.11↔	Sonstiger intra-abdominaler Gefäß-Shunt oder -Bypass, Aorta
38.86.17↔	Sonstiger chirurgischer Verschluss der A. iliaca	39.26.12↔	Sonstiger intra-abdominaler Gefäß-Shunt oder -Bypass, A. renalis
38.86.19↔	Sonstiger chirurgischer Verschluss von viszeralen Arterien, sonstige	39.26.19↔	Sonstiger intra-abdominaler Gefäß-Shunt oder -Bypass, sonstige Viszeralarterien
38.86.99↔	Sonstiger chirurgischer Verschluss von abdominalen Arterien, sonstige	39.26.99↔	Sonstiger intra-abdominaler Gefäß-Shunt oder -Bypass, sonstige
38.87.00↔	Sonstiger chirurgischer Verschluss von abdominalen Venen, n.n.bez.	39.27.00↔	Arteriovenöser Shunt für Hämodialyse, n.n.bez.
38.87.10↔	Sonstiger chirurgischer Verschluss von tiefen abdominalen Venen, n.n.bez.	39.27.10↔	AV-Fistel für Hämodialyse
38.87.11↔	Sonstiger chirurgischer Verschluss der V. cava inferior	39.27.11↔	AV-Fistel mit allogenen oder alloplastischem Material für Hämodialyse
38.87.12↔	Sonstiger chirurgischer Verschluss der V. iliaca communis und V. iliaca interna	39.27.99↔	Arteriovenöser Shunt für Hämodialyse, sonstige
38.87.19↔	Sonstiger chirurgischer Verschluss von tiefen abdominalen Venen, sonstige	39.28↔	Extrakraniell-intrakranieller Gefäß-Bypass
38.87.99↔	Sonstiger chirurgischer Verschluss von abdominalen Venen, sonstige	39.29.00↔	Sonstiger (peripherer) Gefäß-Shunt oder -Bypass, n.n.bez.
38.88↔	Sonstiger chirurgischer Verschluss von Arterien der unteren Extremität	39.29.10↔	Gefäß-Shunt oder Bypass an Arterien der unteren Extremität, n.n.bez.
38.89↔	Sonstiger chirurgischer Verschluss von Venen der unteren Extremität	39.29.11↔	Femorofemorale Gefäß-Shunt oder -Bypass
39.0x.00↔	Shunt einer systemischen zur Pulmonalarterie, n.n.bez.	39.29.12↔	Femoropopliteale Gefäß-Shunt oder -Bypass
39.0x.10↔	Anastomose zwischen A. subclavia und A. pulmonalis (Blalock-Taussig)	39.29.13↔	Femorocrurale Gefäß-Shunt oder -Bypass
39.0x.11↔	Anastomose zwischen Aorta und A. pulmonalis dextra (Waterston-Coolley)	39.29.14↔	Femoropedale Gefäß-Shunt oder -Bypass
39.0x.12↔	Anastomose zwischen Aorta descendens und A. pulmonalis sinistra (Potts-Smith)	39.29.15↔	Popliteocrurale und popliteopedale Gefäß-Shunt oder -Bypass
39.0x.13↔	Anastomose zwischen A. pulmonalis sinistra und A. pulmonalis dextra	39.29.16↔	Gefäß-Shunt oder Bypass an Arterien des Unterschenkels und des Fußes
39.0x.20↔	Prothesenshunt zwischen A. pulmonalis und Aorta, zentral	39.29.19↔	Gefäß-Shunt oder Bypass an Arterien der unteren Extremität, sonstige
39.0x.21↔	Prothesenshunt zwischen A. pulmonalis und Aorta, peripher	39.29.20↔	Gefäß-Shunt oder Bypass an Arterien der oberen Extremität
39.0x.23↔	Pulmonalarterielles Banding	39.29.30↔	Sonstiger (peripherer) Gefäß-Shunt oder -Bypass, extraanatomisch, n.n.bez.
39.0x.24↔	Shunt einer systemischen zur Pulmonalarterie, Damus-Kay-Stansel-Operation	39.29.31↔	Subclaviafemorale Gefäß-Shunt oder Bypass
39.0x.99↔	Shunt einer systemischen zur Pulmonalarterie, sonstige	39.29.32↔	Axillofemorale Gefäß-Shunt oder Bypass
39.1↔	Intra-abdominaler venöser Shunt	39.29.33↔	Femorofemorale Cross-over-Bypass
39.21.00↔	Anastomose von der V. cava zur A. pulmonalis, n.n.bez.	39.29.39↔	Sonstiger (peripherer) Gefäß-Shunt oder -Bypass, extraanatomisch, sonstige
39.21.10↔	Glenn-Operation an einem funktionell/morphologisch univentrikulären Herzen	39.29.40↔	Gefäß-Shunt oder -Bypass an Venen
39.21.99↔	Anastomose von der V. cava zur A. pulmonalis, sonstige	39.29.80↔	Temporärer intraoperativer Shunt, n.n.bez.
39.22.00↔	Bypass zwischen Aorta, A. subclavia und A. carotis, n.n.bez.	39.29.81↔	Temporärer intraoperativer Shunt, arterioarteriell
39.22.10↔	Bypass an der A. carotis, n.n.bez.	39.29.82↔	Temporärer intraoperativer Shunt, arteriovenös
39.22.11↔	Bypass zwischen A. carotis und A. carotis	39.29.89↔	Temporärer intraoperativer Shunt, sonstige
39.22.12↔	Bypass zwischen A. carotis und A. vertebralis	39.29.99↔	Sonstiger (peripherer) Gefäß-Shunt oder -Bypass, sonstige
39.22.13↔	Bypass zwischen A. carotis und A. subclavia	39.30.00↔	Naht von Blutgefäßen, n.n.bez.
39.22.14↔	Bypass zwischen A. carotis und Aorta	39.30.99↔	Naht von Blutgefäßen, sonstige
39.22.19↔	Bypass an der A. carotis, sonstige	39.31.00↔	Naht einer Arterie, n.n.bez.
39.22.20↔	Bypass an der A. subclavia, n.n.bez.	39.31.10↔	Naht einer Arterie an Kopf und Hals, n.n.bez.
39.22.21↔	Bypass zwischen A. subclavia und Aorta	39.31.11↔	Naht einer intrakraniellen Arterie
39.22.29↔	Bypass an der A. subclavia, sonstige	39.31.19↔	Naht einer Arterie an Kopf und Hals, sonstige
39.22.99↔	Bypass zwischen Aorta, A. subclavia und A. carotis, sonstige	39.31.20↔	Naht einer Arterie des Oberarms, n.n.bez.
39.23↔	Sonstiger intrathorakaler, vaskulärer Shunt oder Bypass	39.31.21↔	Naht der A. axillaris
39.24↔	Aorto-renale Bypass	39.31.22↔	Naht der A. brachialis
39.25.00↔	Aorto-iliaco-femorale Bypass, n.n.bez.	39.31.29↔	Naht einer Arterie des Oberarms, sonstige
39.25.10↔	Aorto-iliaco-femorale Bypass, aortal, n.n.bez.	39.31.30↔	Naht einer Arterie des Unterarms
39.25.11↔	Aorto-iliacale Bypass	39.31.40↔	Naht einer Arterie der Hand
39.25.12↔	Aorto-femorale Bypass	39.31.50↔	Naht einer Arterie der unteren Extremität
39.25.13↔	Aorto-popliteale Bypass	39.31.60↔	Naht der Aorta, n.n.bez.
39.25.14↔	Aorto-crurale Bypass	39.31.61↔	Naht der thorakalen Aorta
39.25.19↔	Aorto-iliaco-femorale Bypass, aortal, sonstige	39.31.62↔	Naht der abdominalen Aorta
39.25.20↔	Iliaco-femorale Bypass, n.n.bez.	39.31.69↔	Naht der Aorta, sonstige
39.25.21↔	Ilio-iliacale Bypass	39.31.70↔	Naht von sonstigen thorakalen Arterien, n.n.bez.
39.25.22↔	Ilio-femorale Bypass	39.31.71↔	Naht der A. pulmonalis
39.25.23↔	Ilio-popliteale Bypass	39.31.72↔	Naht des Truncus brachiocephalicus
39.25.24↔	Ilio-crurale Bypass	39.31.73↔	Naht der A. subclavia
		39.31.79↔	Naht von thorakalen Arterien, sonstige
		39.31.80↔	Naht von abdominalen Arterien, n.n.bez.
		39.31.81↔	Naht des Truncus coeliacus
		39.31.82↔	Naht der A. gastrica

39.31.83↔	Naht der A. hepatica	39.54.20↔	Re-entry Operation, Aorta abdominalis
39.31.84↔	Naht der A. lienalis	39.54.99↔	Re-entry Operation, sonstige
39.31.85↔	Naht der A. renalis	39.55↔	Reimplantation eines abgeringeren Nierengefässes
39.31.86↔	Naht der A. mesenterialis	39.56.00↔	Plastische Rekonstruktion eines Blutgefässes mit Gewebe-Patch, n.n.bez.
39.31.87↔	Naht der A. lumbalis	39.56.10↔	Plastische Rekonstruktion von Gefäßen an Kopf und Hals mit Gewebe-Patch, n.n.bez.
39.31.88↔	Naht der A. iliaca	39.56.11↔	Plastische Rekonstruktion von intrakraniellen Gefäßen mit Gewebe-Patch
39.31.89↔	Naht von abdominalen Arterien, sonstige	39.56.12↔	Plastische Rekonstruktion der V. jugularis mit Gewebe-Patch
39.31.99↔	Naht einer Arterie, sonstige	39.56.19↔	Plastische Rekonstruktion von Gefäßen an Kopf und Hals mit Gewebe-Patch, sonstige
39.32.00↔	Naht einer Vene, n.n.bez.	39.56.20↔	Plastische Rekonstruktion von Gefäßen der oberen Extremität mit Gewebe-Patch, n.n.bez.
39.32.10↔	Naht einer Vene an Kopf und Hals, n.n.bez.	39.56.21↔	Plastische Rekonstruktion von Arterien der oberen Extremität mit Gewebe-Patch
39.32.11↔	Naht einer intrakraniellen Vene	39.56.22↔	Plastische Rekonstruktion der V. subclavia, V. axillaris und V. brachiocephalica mit Gewebe-Patch
39.32.19↔	Naht einer Vene an Kopf und Hals, sonstige	39.56.23↔	Plastische Rekonstruktion von sonstigen tiefen Venen der oberen Extremitäten mit Gewebe-Patch
39.32.30↔	Naht einer thorakalen Vene, n.n.bez.	39.56.29↔	Plastische Rekonstruktion von Gefäßen der oberen Extremität mit Gewebe-Patch, sonstige
39.32.31↔	Naht der V. cava superior	39.56.30↔	Plastische Rekonstruktion von thorakalen Gefäßen mit Gewebe-Patch, n.n.bez.
39.32.32↔	Naht der V. brachiocephalica	39.56.31↔	Plastische Rekonstruktion der thorakalen Aorta mit Gewebe-Patch
39.32.39↔	Naht einer thorakalen Vene, sonstige	39.56.32↔	Plastische Rekonstruktion der V. pulmonalis mit Gewebe-Patch
39.32.40↔	Naht einer abdominalen Vene, n.n.bez.	39.56.33↔	Plastische Rekonstruktion der V. cava superior mit Gewebe-Patch
39.32.41↔	Naht der V. cava inferior	39.56.39↔	Plastische Rekonstruktion von thorakalen Gefäßen mit Gewebe-Patch, sonstige
39.32.42↔	Naht der V. iliaca communis und V. iliaca interna	39.56.40↔	Plastische Rekonstruktion abdominalen Arterien mit Gewebe-Patch, n.n.bez.
39.32.49↔	Naht einer abdominalen Vene, sonstige	39.56.41↔	Plastische Rekonstruktion der abdominalen Aorta mit Gewebe-Patch
39.32.99↔	Naht einer Vene, sonstige	39.56.42↔	Plastische Rekonstruktion des Truncus coeliacus mit Gewebe-Patch
39.41↔	Stillung einer Blutung nach vaskulärem Eingriff	39.56.43↔	Plastische Rekonstruktion der A. gastrica mit Gewebe-Patch
39.42↔	Revision eines arteriovenösen Shunts zur Hämodialyse	39.56.44↔	Plastische Rekonstruktion der A. hepatica mit Gewebe-Patch
39.43↔	Entfernen eines arteriovenösen Shunts zur Hämodialyse	39.56.45↔	Plastische Rekonstruktion der A. lienalis mit Gewebe-Patch
39.49.00↔	Sonstige Revision nach vaskulärem Eingriff, n.n.bez.	39.56.46↔	Plastische Rekonstruktion der A. renalis mit Gewebe-Patch
39.49.10↔	Revision einer Gefäßanastomose	39.56.47↔	Plastische Rekonstruktion der A. mesenterica mit Gewebe-Patch
39.49.20↔	Revision eines vaskulären Implantates	39.56.48↔	Plastische Rekonstruktion der A. iliaca mit Gewebe-Patch
39.49.21↔	Wechsel eines vaskulären Implantates	39.56.49↔	Plastische Rekonstruktion abdominalen Arterien mit Gewebe-Patch, sonstige
39.49.22↔	Entfernung eines vaskulären Implantates	39.56.50↔	Plastische Rekonstruktion abdominalen Venen mit Gewebe-Patch, n.n.bez.
39.49.30↔	Ersatz eines kardialen Conduit	39.56.51↔	Plastische Rekonstruktion der V. cava inferior mit Gewebe-Patch
39.49.99↔	Sonstige Revision nach vaskulärem Eingriff, sonstige	39.56.52↔	Plastische Rekonstruktion der V. iliaca mit Gewebe-Patch
39.50.00↔	Angioplastik oder Atherektomie an sonstigem(n) Nicht-Herzkranzgefäß(en), n.n.bez.	39.56.59↔	Plastische Rekonstruktion abdominalen Venen mit Gewebe-Patch, sonstige
39.50.10↔	Angioplastik oder Atherektomie an sonstigem(n) Nicht-Herzkranzgefäß(en) mit Ballon, n.n.bez.	39.56.60↔	Plastische Rekonstruktion von Gefäßen der unteren Extremität mit Gewebe-Patch, n.n.bez.
39.50.11↔	Angioplastik oder Atherektomie an sonstigem(n) Nicht-Herzkranzgefäß(en) mit einfacher Ballon	39.56.61↔	Plastische Rekonstruktion von Arterien der unteren Extremität mit Gewebe-Patch
39.50.12↔	Angioplastik oder Atherektomie an sonstigem(n) Nicht-Herzkranzgefäß(en) mit cutting Ballon	39.56.62↔	Plastische Rekonstruktion der V. femoralis und V. poplitea mit Gewebe-Patch
39.50.13↔	Angioplastik oder Atherektomie an sonstigem(n) Nicht-Herzkranzgefäß(en) mit Kryoplastie-Ballon	39.56.63↔	Plastische Rekonstruktion von sonstigen tiefen Venen der unteren Extremitäten mit Gewebe-Patch
39.50.14↔	Angioplastik oder Atherektomie an sonstigem(n) Nicht-Herzkranzgefäß(en) mit Drug eluting Ballon	39.56.64↔	Plastische Rekonstruktion von oberflächlichen Venen des Oberschenkels mit Gewebe-Patch
39.50.19↔	Angioplastik oder Atherektomie an sonstigem(n) Nicht-Herzkranzgefäß(en) mit sonstiger Ballon	39.56.69↔	Plastische Rekonstruktion von Gefäßen der unteren Extremität mit Gewebe-Patch, sonstige
39.50.20↔	Angioplastik Blade- Laserangioplastie an sonstigem(n) Nicht-Herzkranzgefäß(en)	39.56.99↔	Plastische Rekonstruktion eines Blutgefässes mit Gewebe-Patch, sonstige
39.50.21↔	Angioplastik Thrombektomie an sonstigem(n) Nicht-Herzkranzgefäß(en)	39.57.00↔	Plastische Rekonstruktion mit synthetischem Patch Graft, n.n.bez.
39.50.99↔	Angioplastik oder Atherektomie an sonstigem(n) Nicht-Herzkranzgefäß(en), sonstige	39.57.10↔	Plastische Rekonstruktion von Gefäßen an Kopf und Hals mit synthetischem Patch Graft, n.n.bez.
39.51.00↔	Aneurysma-Clipping, n.n.bez.		
39.51.11↔	Aneurysma-Clipping intrakraniell		
39.51.99↔	Aneurysma-Clipping, sonstige		
39.52.00↔	Sonstige Korrektur eines Aneurysmas, n.n.bez.		
39.52.10↔	Sonstige Korrektur eines Aneurysmas von Blutgefäßen an Kopf und Hals, n.n.bez.		
39.52.11↔	Sonstige Korrektur eines Aneurysmas von intrakraniellen Blutgefäßen		
39.52.19↔	Sonstige Korrektur eines Aneurysmas von Blutgefäßen an Kopf und Hals, sonstige		
39.52.20↔	Sonstige Korrektur eines Aneurysmas der Aorta, n.n.bez.		
39.52.21↔	Sonstige offen chirurgische Korrektur eines Aneurysmas der Aorta ascendens, des Aortenbogens und der thorakalen Aorta		
39.52.22↔	Sonstige offen chirurgische Korrektur eines Aneurysmas der Aorta abdominalis		
39.52.29↔	Sonstige Korrektur eines Aneurysmas der Aorta, sonstige		
39.52.99↔	Sonstige Korrektur eines Aneurysmas, sonstige		
39.53↔	Verschluss einer arteriovenösen Fistel		
39.54.00↔	Re-entry Operation, n.n.bez.		
39.54.10↔	Re-entry Operation, thorakale Aorta		

39.57.11↔	Plastische Rekonstruktion von intrakraniellen Gefäßen mit synthetischem Patch Graft	39.59.10↔	Transposition von Arterien, n.n.bez.
39.57.12↔	Plastische Rekonstruktion von extrakraniellen Arterien an Kopf und Hals mit synthetischem Patch Graft	39.59.11↔	Transposition der extrakraniellen A. vertebralis
39.57.13↔	Plastische Rekonstruktion der V. jugularis mit synthetischem Patch Graft	39.59.12↔	Transposition von sonstigen extrakraniellen Arterien an Kopf und Hals
39.57.19↔	Plastische Rekonstruktion von Gefäßen an Kopf und Hals mit synthetischem Patch Graft, sonstige	39.59.13↔	Transposition von Arterien der oberen Extremität
39.57.20↔	Plastische Rekonstruktion von Gefäßen der oberen Extremität mit synthetischem Patch Graft, n.n.bez.	39.59.14↔	Transposition von thorakalen Arterien
39.57.21↔	Plastische Rekonstruktion von Arterien der oberen Extremität mit synthetischem Patch Graft	39.59.15↔	Transposition der A. gastrica, A. hepatica und A. lienalis
39.57.22↔	Plastische Rekonstruktion der V. subclavia, V. axillaris und V. brachiocephalica mit synthetischem Patch Graft	39.59.16↔	Transposition der A. renalis
39.57.23↔	Plastische Rekonstruktion von sonstigen tiefen Venen der oberen Extremitäten mit synthetischem Patch Graft	39.59.17↔	Transposition der A. mesenterica
39.57.29↔	Plastische Rekonstruktion von Gefäßen der oberen Extremität mit synthetischem Patch Graft, sonstige	39.59.18↔	Transposition sonstiger viszeraler Arterien
39.57.30↔	Plastische Rekonstruktion von thorakalen Gefäßen mit synthetischem Patch Graft, n.n.bez.	39.59.19↔	Transposition der A. iliaca
39.57.31↔	Plastische Rekonstruktion der thorakalen Aorta mit synthetischem Patch Graft	39.59.20↔	Transposition von sonstigen abdominalen Arterien
39.57.32↔	Plastische Rekonstruktion der V. pulmonalis mit synthetischem Patch Graft	39.59.21↔	Transposition von Arterien der unteren Extremität
39.57.33↔	Plastische Rekonstruktion der V. cava superior mit synthetischem Patch Graft	39.59.29↔	Transposition von Arterien, sonstige
39.57.39↔	Plastische Rekonstruktion von thorakalen Gefäßen mit synthetischem Patch Graft, sonstige	39.59.30↔	Sonstige plastische Rekonstruktion von Gefäßen an Kopf und Hals, n.n.bez.
39.57.40↔	Plastische Rekonstruktion abdominaler Arterien mit synthetischem Patch Graft, n.n.bez.	39.59.31↔	Sonstige plastische Rekonstruktion eines intrakraniellen Gefäßes
39.57.41↔	Plastische Rekonstruktion der abdominalen Aorta mit synthetischem Patch Graft	39.59.32↔	Sonstige plastische Rekonstruktion der extrakraniellen A. vertebralis
39.57.42↔	Plastische Rekonstruktion des Truncus coeliacus mit synthetischem Patch Graft	39.59.33↔	Sonstige plastische Rekonstruktion von extrakraniellen Arterien an Kopf und Hals, sonstige
39.57.43↔	Plastische Rekonstruktion der A. gastrica mit synthetischem Patch Graft	39.59.34↔	Sonstige plastische Rekonstruktion der V. jugularis
39.57.44↔	Plastische Rekonstruktion der A. hepatica mit synthetischem Patch Graft	39.59.39↔	Sonstige plastische Rekonstruktion von Gefäßen an Kopf und Hals, sonstige
39.57.45↔	Plastische Rekonstruktion der A. lienalis mit synthetischem Patch Graft	39.59.40↔	Sonstige plastische Rekonstruktion von Gefäßen der oberen Extremität, n.n.bez.
39.57.46↔	Plastische Rekonstruktion der A. renalis mit synthetischem Patch Graft	39.59.41↔	Sonstige plastische Rekonstruktion von Arterien der oberen Extremität
39.57.47↔	Plastische Rekonstruktion der A. mesenterica mit synthetischem Patch Graft	39.59.42↔	Sonstige plastische Rekonstruktion der V. subclavia, V. axillaris und V. brachiocephalica
39.57.48↔	Plastische Rekonstruktion der A. iliaca mit synthetischem Patch Graft	39.59.48↔	Sonstige plastische Rekonstruktion von sonstigen tiefen Venen der oberen Extremität
39.57.49↔	Plastische Rekonstruktion abdominaler Arterien mit synthetischem Patch Graft, sonstige	39.59.49↔	Sonstige plastische Rekonstruktion von Gefäßen der oberen Extremität, sonstige
39.57.50↔	Plastische Rekonstruktion abdominaler Venen mit synthetischem Patch Graft, n.n.bez.	39.59.50↔	Sonstige plastische Rekonstruktion von thorakalen Gefäßen, n.n.bez.
39.57.51↔	Plastische Rekonstruktion der V. cava inferior mit synthetischem Patch Graft	39.59.51↔	Sonstige plastische Rekonstruktion der thorakalen Aorta
39.57.52↔	Plastische Rekonstruktion der V. iliaca mit synthetischem Patch Graft	39.59.52↔	Sonstige plastische Rekonstruktion der A. pulmonalis
39.57.59↔	Plastische Rekonstruktion abdominaler Venen mit synthetischem Patch Graft, sonstige	39.59.53↔	Sonstige plastische Rekonstruktion von thorakalen Arterien, sonstige
39.57.60↔	Plastische Rekonstruktion von Gefäßen der unteren Extremität mit synthetischem Patch Graft, n.n.bez.	39.59.54↔	Sonstige plastische Rekonstruktion der V. pulmonalis
39.57.61↔	Plastische Rekonstruktion von Arterien der unteren Extremität mit synthetischem Patch Graft	39.59.55↔	Sonstige plastische Rekonstruktion der V. cava superior
39.57.62↔	Plastische Rekonstruktion der V. femoralis und V. poplitea mit synthetischem Patch Graft	39.59.59↔	Sonstige plastische Rekonstruktion von thorakalen Gefäßen, sonstige
39.57.63↔	Plastische Rekonstruktion von sonstigen tiefen Venen der unteren Extremitäten mit synthetischem Patch Graft	39.59.60↔	Sonstige plastische Rekonstruktion von abdominalen Arterien, n.n.bez.
39.57.64↔	Plastische Rekonstruktion von oberflächlichen Venen des Oberschenkels mit synthetischem Patch Graft	39.59.61↔	Sonstige plastische Rekonstruktion der abdominalen Aorta
39.57.69↔	Plastische Rekonstruktion von Gefäßen der unteren Extremität mit synthetischem Patch Graft, sonstige	39.59.62↔	Sonstige plastische Rekonstruktion des Truncus coeliacus
39.57.99↔	Plastische Rekonstruktion mit synthetischem Patch Graft, sonstige	39.59.63↔	Sonstige plastische Rekonstruktion der A. gastrica
39.58↔	Plastische Rekonstruktion eines Blutgefäßes mit Patch Graft n.n.bez.	39.59.64↔	Sonstige plastische Rekonstruktion A. hepatica
39.59.00↔	Sonstige plastische Rekonstruktion eines Gefäßes, n.n.bez.	39.59.65↔	Sonstige plastische Rekonstruktion der A. lienalis
		39.59.66↔	Sonstige plastische Rekonstruktion der A. renalis
		39.59.67↔	Sonstige plastische Rekonstruktion der A. mesenterica
		39.59.68↔	Sonstige plastische Rekonstruktion der A. iliaca
		39.59.69↔	Sonstige plastische Rekonstruktion von abdominalen Arterien, sonstige
		39.59.70↔	Sonstige plastische Rekonstruktion von abdominalen Venen, n.n.bez.
		39.59.71↔	Sonstige plastische Rekonstruktion der V. cava inferior
		39.59.72↔	Sonstige plastische Rekonstruktion der V. iliaca
		39.59.79↔	Sonstige plastische Rekonstruktion von abdominalen Venen, sonstige
		39.59.80↔	Sonstige plastische Rekonstruktion von Gefäßen der unteren Extremität, n.n.bez.
		39.59.81↔	Sonstige plastische Rekonstruktion von Arterien der unteren Extremität
		39.59.82↔	Sonstige plastische Rekonstruktion der V. femoralis
		39.59.83↔	Sonstige plastische Rekonstruktion der V. poplitea
		39.59.88↔	Sonstige plastische Rekonstruktion von sonstigen tiefen Venen der unteren Extremität

39.59.89↔	Sonstige plastische Rekonstruktion von Gefäßen der unteren Extremität, sonstige	39.72.20↔	Selektive Embolisation von extrakraniellen Gefäßen des Kopfes und des Halses, n.n.bez.
39.59.90↔	Sonstige plastische Rekonstruktion eines Gefäßes, Venenklappenplastik	39.72.21↔	Selektive Embolisation von extrakraniellen Gefäßen des Kopfes und des Halses mit Partikeln oder Metallspiralen
39.59.99↔	Sonstige plastische Rekonstruktion eines Gefäßes, sonstige	39.72.22↔	Selektive Embolisation von extrakraniellen Gefäßen des Kopfes und des Halses mit embolisierenden Flüssigkeiten, ablösbaren Ballons oder Schirmen
39.61.00↔	Extrakorporelle Zirkulation (ECC), n.n.bez.	39.72.24↔	Selektive Embolisation von extrakraniellen Gefäßen des Kopfes und des Halses mit adhäsivem Embolisat
39.61.10↔	Extrakorporelle Zirkulation (ECC) unter Normothermie (mehr als 35° C)	39.72.29↔	Selektive Embolisation von extrakraniellen Gefäßen des Kopfes und des Halses, sonstige
39.61.11↔	Extrakorporelle Zirkulation (ECC) unter milder Hypothermie (32 - 35° C)	39.72.30↔	Perkutan-transluminale Embolisation einer Gefäßmissbildung durch Mikrokatheter, n.n.bez.
39.61.12↔	Extrakorporelle Zirkulation (ECC) unter moderater Hypothermie (26 bis unter 32° C)	39.72.31↔	Perkutan-transluminale Embolisation einer Gefäßmissbildung durch Mikrokatheter, Verwendung von einem Mikrokatheter
39.61.13↔	Extrakorporelle Zirkulation (ECC) unter tiefer Hypothermie (20 bis unter 26° C)	39.72.32↔	Perkutan-transluminale Embolisation einer Gefäßmissbildung durch Mikrokatheter, Verwendung von zwei Mikrokathetern
39.61.14↔	Extrakorporelle Zirkulation (ECC) unter profunder Hypothermie (unter 20° C)	39.72.33↔	Perkutan-transluminale Embolisation einer Gefäßmissbildung durch Mikrokatheter, Verwendung von drei Mikrokathetern
39.61.99↔	Extrakorporelle Zirkulation (ECC), sonstige	39.72.34↔	Perkutan-transluminale Embolisation einer Gefäßmissbildung durch Mikrokatheter, Verwendung von vier Mikrokathetern
39.65.00‡↔	Extrakorporelle Membranoxygenierung [ECMO] und Prä-ECMO-Therapie, n.n.bez.	39.72.35↔	Perkutan-transluminale Embolisation einer Gefäßmissbildung durch Mikrokatheter, Verwendung von fünf Mikrokathetern
39.65.01‡↔	Interventional lung assist (ILA)	39.72.39↔	Perkutan-transluminale Embolisation einer Gefäßmissbildung durch Mikrokatheter, Verwendung von mehr Mikrokathetern
39.65.10‡↔	Extrakorporale Membranoxygenation (ECMO): Dauer der Behandlung n.n.bez.	39.72.99↔	Endovaskuläre plastische Rekonstruktion oder Okklusion von Gefäßen am Kopf und Hals, sonstige
39.65.11‡↔	Extrakorporale Membranoxygenation (ECMO): Dauer der Behandlung bis unter 48 Stunden	39.73.00↔	Endovaskuläre Implantation eines Grafts an der thorakalen Aorta, n.n.bez.
39.65.12‡↔	Extrakorporale Membranoxygenation (ECMO): Dauer der Behandlung 48 bis unter 96 Stunden	39.73.10↔	Endovaskuläre Implantation eines Grafts in die Aorta thoracica, ohne Fenestrierung oder Seitenarm
39.65.13‡↔	Extrakorporale Membranoxygenation (ECMO): Dauer der Behandlung: mehr Stunden	39.73.11↔	Endovaskuläre Implantation eines Grafts in die Aorta thoracica, mit Fenestrierung oder Seitenarm
39.65.20‡↔	Prä-ECMO-Therapie	39.73.20↔	Endovaskuläre Implantation eines Grafts in die Aorta thoracoabdominalis
39.65.40‡↔	Extrakorporale Lungenunterstützung, pumpenlos (PECLA)	39.73.99↔	Endovaskuläre Implantation eines Grafts an der thorakalen Aorta, sonstige
39.65.50‡↔	Anwendung einer minimalisierten Herz-Lungen-Maschine: Dauer der Behandlung n.n.bez.	39.75.00↔	Perkutan-transluminale Gefäßintervention, sonstige Gefäße, n.n.bez.
39.65.51‡↔	Anwendung einer minimalisierten Herz-Lungen-Maschine: Dauer der Behandlung bis unter 48 Stunden	39.75.01↔	Perkutan-transluminale Gefäßintervention, Fremdkörperentfernung mit Bergekatheter, Körbchenkatheter, etc.
39.65.52‡↔	Anwendung einer minimalisierten Herz-Lungen-Maschine: Dauer der Behandlung 48 bis unter 96 Stunden	39.75.10↔	Perkutan-transluminale Gefäßintervention, sonstige Gefäße, Kathetersysteme zu Rekanalisation von Totalverschlüssen
39.65.59‡↔	Anwendung einer minimalisierten Herz-Lungen-Maschine: Dauer der Behandlung: mehr Stunden	39.75.11↔	Perkutan-transluminale Gefäßintervention, sonstige Gefäße, Rotationsthorombektomie
39.65.99‡↔	Extrakorporelle Membranoxygenierung [ECMO] und Prä-ECMO-Therapie, sonstige	39.75.12↔	Perkutan-transluminale Gefäßintervention, sonstige Gefäße, Laserangioplastie
39.66↔	Perkutaner kardiopulmonaler Bypass	39.75.13↔	Perkutan-transluminale Gefäßintervention, sonstige Gefäße, Anti-Embolie-System (periphere oder viscerale Gefäße)
39.71.00↔	Endovaskuläre Implantation eines Grafts in Aorta abdominalis, n.n.bez.	39.75.14↔	Perkutan-transluminale Gefäßintervention, sonstige Gefäße, Atherektomie
39.71.10↔	Endovaskuläre Implantation eines Grafts in Aorta abdominalis, aortoiliakal, ohne Fenestrierung oder Seitenarm	39.75.15↔	Perkutan-transluminale Gefäßintervention, sonstige Gefäße, selektive Thrombolyse
39.71.11↔	Endovaskuläre Implantation eines Grafts in Aorta abdominalis, aortoiliakal, mit Fenestrierung oder Seitenarm	39.75.16↔	Perkutan-transluminale Gefäßintervention sonstige Gefäße, selektive Thrombolyse, ultraschallunterstützt
39.71.12↔	Endovaskuläre Implantation eines Grafts in Aorta abdominalis, Bifurkationsprothese, aortobiliakal, ohne Fenestrierung oder Seitenarm	39.75.20↔	Perkutan-transluminale Gefäßintervention, sonstige Gefäße, kathetergestützte Radiofrequenzablation über die A. renalis
39.71.13↔	Endovaskuläre Implantation eines Grafts in Aorta abdominalis, Bifurkationsprothese, aortobiliakal, mit Fenestrierung oder Seitenarm	39.75.30↔	Zerebrale Perfusionsaugmentation durch partielle endoarterielle Ballonokklusion
39.71.14↔	Endovaskuläre Implantation eines Grafts in Aorta abdominalis, Rohrprothese, aortobiliakal, ohne Fenestrierung oder Seitenarm	39.75.99↔	Perkutan-transluminale Gefäßintervention, sonstige Gefäße, sonstige
39.71.15↔	Endovaskuläre Implantation eines Grafts in Aorta abdominalis, Rohrprothese, aortobiliakal, mit Fenestrierung oder Seitenarm	39.76.00↔	Perkutane transluminale endovaskuläre Intervention an präzerebralem(en) (extrakraniell(en)) Gefäß(en), n.n.bez.
39.71.99↔	Endovaskuläre Implantation eines Grafts in Aorta abdominalis, sonstige	39.76.10↔	Perkutane Ballonangioplastie an präzerebralem(en) (extrakraniell(en)) Gefäß(en)
39.72.00↔	Endovaskuläre plastische Rekonstruktion oder Okklusion von Gefäßen am Kopf und Hals, n.n.bez.	39.76.20↔	Perkutane Bladeangioplastie an präzerebralem(en) (extrakraniell(en)) Gefäß(en)
39.72.10↔	Selektive Embolisation von intrakraniellen Gefäßen, n.n.bez.	39.76.30↔	Perkutane Laserangioplastie an präzerebralem(en) (extrakraniell(en)) Gefäß(en)
39.72.11↔	Selektive Embolisation von intrakraniellen Gefäßen mit Partikeln oder Metallspiralen	39.76.40↔	Perkutane Atherektomie an präzerebralem(en) (extrakraniell(en)) Gefäß(en)
39.72.12↔	Selektive Embolisation von intrakraniellen Gefäßen mit embolisierenden Flüssigkeiten, ablösbaren Ballons oder Schirmen		
39.72.13↔	Selektive Embolisation von intrakraniellen Gefäßen durch Stents als Flow-Diverter		
39.72.14↔	Selektive Embolisation von intrakraniellen Gefäßen mit adhäsivem Embolisat		
39.72.19↔	Selektive Embolisation von intrakraniellen Gefäßen, sonstige		

39.76.50↔	Perkutane selektive Thrombolyse an extrakraniellen Gefässen des Kopfes und Halses	39.79.36↔	Selektive Embolisation mit embolisierenden Flüssigkeiten von abdominalen Gefässen
39.76.60↔	Perkutane Thrombektomie an präzerebralem(en) (extrakraniell(en)) Gefäss(en), n.n.bez.	39.79.37↔	Selektive Embolisation mit embolisierenden Flüssigkeiten von Gefässen der unteren Extremitäten
39.76.61↔	Perkutane Rotationsthrombektomie an präzerebralem(en) (extrakraniell(en)) Gefäss(en)	39.79.38↔	Selektive Embolisation mit embolisierenden Flüssigkeiten von spinalen Gefässen
39.76.62↔	Perkutane stentgestützte Thrombektomie an extrakraniellen Gefässen	39.79.39↔	Selektive Embolisation mit embolisierenden Flüssigkeiten von sonstigen Gefässen, sonstige
39.76.69↔	Perkutane Thrombektomie an präzerebralem(en) (extrakraniell(en)) Gefäss(en), sonstige.	39.79.40↔	Selektive Embolisation mit ablösbaren Ballons von sonstigen Gefässen, n.n.bez.
39.76.70↔	Perkutane endovaskuläre Fremdkörperentfernung aus extrakraniellen Gefässen des Kopfes und Halses	39.79.41↔	Selektive Embolisation mit ablösbaren Ballons von Gefässen der oberen Extremitäten
39.76.99↔	Perkutane transluminale endovaskuläre Intervention an präzerebralem(en) (extrakraniell(en)) Gefäss(en), sonstige	39.79.42↔	Selektive Embolisation mit ablösbaren Ballons der Aorta
39.77.00↔	Perkutane transluminale und endovaskuläre Intervention an intrakraniell(en) Gefäss(en), n.n.bez.	39.79.43↔	Selektive Embolisation mit ablösbaren Ballons des Ductus arteriosus apertus
39.77.10↔	Perkutane Ballonangioplastie an intrakraniell(en) Gefäss(en)	39.79.44↔	Selektive Embolisation mit ablösbaren Ballons von thorakalen Gefässen
39.77.20↔	Perkutane Bladeangioplastie an intrakraniell(en) Gefäss(en)	39.79.45↔	Selektive Embolisation mit ablösbaren Ballons von viszeralen Gefässen
39.77.30↔	Perkutane Laserangioplastie an intrakraniell(en) Gefäss(en)	39.79.46↔	Selektive Embolisation mit ablösbaren Ballons von abdominalen Gefässen
39.77.40↔	Perkutane Atherektomie an intrakraniell(en) Gefäss(en)	39.79.47↔	Selektive Embolisation mit ablösbaren Ballons von spinalen Gefässen
39.77.50↔	Perkutane selektive Thrombolyse von intrakraniell(en) Gefäss(en)	39.79.48↔	Selektive Embolisation mit ablösbaren Ballons von Gefässen der unteren Extremitäten
39.77.60↔	Perkutane Thrombektomie an intrakraniell(en) Gefäss(en), n.n.bez.	39.79.49↔	Selektive Embolisation mit ablösbaren Ballons von sonstigen Gefässen, sonstige
39.77.61↔	Perkutane Rotationsthrombektomie an intrakraniell(en) Gefäss(en)	39.79.50↔	Selektive Embolisation mit Schirmen von sonstigen Gefässen, n.n.bez.
39.77.62↔	Perkutane stentgestützte Thrombektomie an intrakraniell(en) Gefäss(en)	39.79.51↔	Selektive Embolisation mit Schirmen von Gefässen der oberen Extremitäten
39.77.69↔	Perkutane Thrombektomie an intrakraniell(en) Gefäss(en), sonstige	39.79.52↔	Selektive Embolisation mit Schirmen der Aorta
39.77.70↔	Perkutane endovaskuläre Fremdkörperentfernung aus intrakraniell(en) Gefäss(en)	39.79.53↔	Selektive Embolisation mit Schirmen des Ductus arteriosus apertus
39.77.99↔	Perkutane transluminale endovaskuläre Intervention an intrakraniell(en) Gefäss(en), sonstige	39.79.54↔	Selektive Embolisation mit Schirmen von thorakalen Gefässen
39.79.00↔	Sonstige endovaskuläre Korrektur (von Aneurysmen) an sonstigen Gefässen, n.n.bez.	39.79.55↔	Selektive Embolisation mit Schirmen von viszeralen Gefässen
39.79.10↔	Endovaskuläre Implantation eines Grafts an sonstigen Gefässen, n.n.bez.	39.79.56↔	Selektive Embolisation mit Schirmen von abdominalen Gefässen
39.79.11↔	Endovaskuläre Implantation eines Grafts an Viszeralgefässen	39.79.57↔	Selektive Embolisation mit Schirmen von Gefässen der unteren Extremitäten
39.79.12↔	Endovaskuläre Implantation eines Grafts an Gefässen des Beckens	39.79.58↔	Selektive Embolisation mit Schirmen von spinalen Gefässen
39.79.13↔	Endovaskuläre Implantation eines Grafts an abdominalen Gefässen	39.79.59↔	Selektive Embolisation mit Schirmen von sonstigen Gefässen, sonstige
39.79.19↔	Endovaskuläre Implantation eines Grafts an sonstigen Gefässen, sonstige	39.79.60↔	Selektive Embolisation mit Partikeln von sonstigen Gefässen, n.n.bez.
39.79.20↔	Coil-Embolisation oder -Verschluss von sonstigen Gefässen, n.n.bez.	39.79.61↔	Selektive Embolisation mit Partikeln von Gefässen der oberen Extremitäten
39.79.21↔	Coil-Embolisation oder -Verschluss von Gefässen der oberen Extremitäten	39.79.62↔	Selektive Embolisation mit Partikeln der Aorta
39.79.22↔	Coil-Embolisation oder -Verschluss der Aorta	39.79.63↔	Selektive Embolisation mit Partikeln des Ductus arteriosus apertus
39.79.23↔	Coil-Embolisation oder -Verschluss des Ductus arteriosus apertus	39.79.64↔	Selektive Embolisation mit Partikeln von thorakalen Gefässen
39.79.24↔	Coil-Embolisation oder -Verschluss von thorakalen Gefässen	39.79.65↔	Selektive Embolisation mit Partikeln von viszeralen Gefässen
39.79.25↔	Coil-Embolisation oder -Verschluss von viszeralen Gefässen	39.79.66↔	Selektive Embolisation mit Partikeln von abdominalen Gefässen
39.79.26↔	Coil-Embolisation oder -Verschluss von abdominalen Gefässen	39.79.67↔	Selektive Embolisation mit Partikeln von Gefässen der unteren Extremitäten
39.79.27↔	Coil-Embolisation oder -Verschluss von Gefässen der unteren Extremitäten	39.79.68↔	Selektive Embolisation mit Partikeln von spinalen Gefässen
39.79.28↔	Coil-Embolisation oder -Verschluss von spinalen Gefässen	39.79.69↔	Selektive Embolisation mit Partikeln von sonstigen Gefässen, sonstige
39.79.29↔	Coil-Embolisation oder -Verschluss von sonstigen Gefässen, sonstige	39.79.70↔	Kathetertechnischer Verschluss von Arterien mittels Laser, sonstigen Gefässen, n.n.bez.
39.79.30↔	Selektive Embolisation mit embolisierenden Flüssigkeiten von sonstigen Gefässen, n.n.bez.	39.79.71↔	Kathetertechnischer Verschluss mittels Laser, an Arterien der oberen Extremitäten
39.79.31↔	Selektive Embolisation mit embolisierenden Flüssigkeiten von Gefässen der oberen Extremitäten	39.79.72↔	Kathetertechnischer Verschluss mittels Laser, an der Aorta
39.79.32↔	Selektive Embolisation mit embolisierenden Flüssigkeiten der Aorta	39.79.74↔	Kathetertechnischer Verschluss mittels Laser, an thorakalen Gefässen
39.79.33↔	Selektive Embolisation mit embolisierenden Flüssigkeiten des Ductus arteriosus apertus	39.79.75↔	Kathetertechnischer Verschluss mittels Laser, an Gefässen der unteren Extremitäten
39.79.34↔	Selektive Embolisation mit embolisierenden Flüssigkeiten von thorakalen Gefässen	39.79.76↔	Kathetertechnischer Verschluss mittels Laser, an viszeralen Gefässen
39.79.35↔	Selektive Embolisation mit embolisierenden Flüssigkeiten von viszeralen Gefässen	39.79.77↔	Kathetertechnischer Verschluss mittels Laser, an abdominalen Gefässen
		39.79.79↔	Kathetertechnischer Verschluss von Arterien mittels Laser, sonstigen Gefässen, sonstige

39.79.80↔	Kathetertechnischer Verschluss von Arterien mittels Radiofrequenz sonstigen Gefäßen, n.n.bez.	39.95.23†↔	Hämodialyse: Verlängert intermittierend, Antikoagulation mit Heparin oder ohne Antikoagulation
39.79.81↔	Kathetertechnischer Verschluss mittels Radiofrequenz an Arterien der oberen Extremitäten	39.95.24†↔	Hämodialyse: Verlängert intermittierend, Antikoagulation mit sonstigen Substanzen
39.79.82↔	Kathetertechnischer Verschluss mittels Radiofrequenz an der Aorta	39.95.30†↔	Hämodialyse: Kontinuierlich, venovenös, pumpengetrieben (CVVHD), Antikoagulation mit Heparin oder ohne Antikoagulation, n.n.bez.
39.79.84↔	Kathetertechnischer Verschluss mittels Radiofrequenz an thorakalen Gefäßen	39.95.31†↔	Hämodialyse: Kontinuierlich, venovenös, pumpengetrieben (CVVHD), Antikoagulation mit Heparin oder ohne Antikoagulation: Bis 24 Stunden
39.79.85↔	Kathetertechnischer Verschluss mittels Radiofrequenz an Gefäßen der unteren Extremitäten	39.95.32†↔	Hämodialyse: Kontinuierlich, venovenös, pumpengetrieben (CVVHD), Antikoagulation mit Heparin oder ohne Antikoagulation: Mehr als 24 bis 72 Stunden
39.79.86↔	Kathetertechnischer Verschluss mittels Radiofrequenz an viszerale Gefäßen	39.95.33†↔	Hämodialyse: Kontinuierlich, venovenös, pumpengetrieben (CVVHD), Antikoagulation mit Heparin oder ohne Antikoagulation: Mehr als 72 bis 144 Stunden
39.79.87↔	Kathetertechnischer Verschluss mittels Radiofrequenz an abdominalen Gefäßen	39.95.34†↔	Hämodialyse: Kontinuierlich, venovenös, pumpengetrieben (CVVHD), Antikoagulation mit Heparin oder ohne Antikoagulation: Mehr als 144 bis 264 Stunden
39.79.89↔	Kathetertechnischer Verschluss mittels Radiofrequenz an sonstigen Gefäßen, sonstige	39.95.35†↔	Hämodialyse: Kontinuierlich, venovenös, pumpengetrieben (CVVHD), Antikoagulation mit Heparin oder ohne Antikoagulation: Mehr als 264 bis 432 Stunden
39.79.99↔	Sonstige endovaskuläre Korrektur (von Aneurysmen) an sonstigen Gefäßen, sonstige	39.95.39†↔	Hämodialyse: Kontinuierlich, venovenös, pumpengetrieben (CVVHD), Antikoagulation mit Heparin oder ohne Antikoagulation: Mehr Stunden
39.8x.00↔	Operationen am Glomus caroticum, Sinus caroticus und anderen Paraganglien, n.n.bez.	39.95.40†↔	Hämodialyse: Kontinuierlich, venovenös, pumpengetrieben (CVVHD), Antikoagulation mit sonstigen Substanzen, n.n.bez.
39.8x.10↔	Exploration des Glomus caroticum und anderer Paraganglien	39.95.41†↔	Hämodialyse: Kontinuierlich, venovenös, pumpengetrieben (CVVHD), Antikoagulation mit sonstigen Substanzen: Bis 24 Stunden
39.8x.11↔	Exzision des Glomus caroticum und anderer Paraganglien	39.95.42†↔	Hämodialyse: Kontinuierlich, venovenös, pumpengetrieben (CVVHD), Antikoagulation mit sonstigen Substanzen: Mehr als 24 bis 72 Stunden
39.8x.20↔	Implantation oder Ersetzen eines Impulsgenerators zur Aktivierung des Baroreflexes	39.95.43†↔	Hämodialyse: Kontinuierlich, venovenös, pumpengetrieben (CVVHD), Antikoagulation mit sonstigen Substanzen: Mehr als 72 bis 144 Stunden
39.8x.21↔	Revision (ohne Wechsel) eines Impulsgenerators zur Aktivierung des Baroreflexes	39.95.44†↔	Hämodialyse: Kontinuierlich, venovenös, pumpengetrieben (CVVHD), Antikoagulation mit sonstigen Substanzen: Mehr als 144 bis 264 Stunden
39.8x.22↔	Entfernen eines Impulsgenerators zur Aktivierung des Baroreflexes	39.95.45†↔	Hämodialyse: Kontinuierlich, venovenös, pumpengetrieben (CVVHD), Antikoagulation mit sonstigen Substanzen: Mehr als 264 bis 432 Stunden
39.8x.30↔	Implantation oder Ersetzen einer (von) Elektrode(n) zur Aktivierung des Baroreflexes	39.95.49†↔	Hämodialyse: Kontinuierlich, venovenös, pumpengetrieben (CVVHD), Antikoagulation mit sonstigen Substanzen: Mehr Stunden
39.8x.31↔	Revision (ohne Wechsel) einer (von) Elektrode(n) zur Aktivierung des Baroreflexes	39.95.50†↔	Hämodialyse: Kontinuierlich, venovenös, pumpengetrieben (CVVHD), Antikoagulation mit sonstigen Substanzen: Mehr als 144 bis 264 Stunden
39.8x.32↔	Entfernen einer (von) Elektrode(n) zur Aktivierung des Baroreflexes	39.95.59†↔	Hämodialyse: Kontinuierlich, venovenös, pumpengetrieben (CVVHD), Antikoagulation mit sonstigen Substanzen: Mehr als 144 bis 264 Stunden
39.8x.99↔	Operationen am Glomus caroticum, Sinus caroticus und anderen Paraganglien, sonstige	39.95.60†↔	Hämodialyse: Kontinuierlich, venovenös, pumpengetrieben (CVVHD), Antikoagulation mit sonstigen Substanzen: Mehr als 144 bis 264 Stunden
39.90.00↔	Einsetzen von peripheren Gefäßstent(s) ohne Medikamenten-Freisetzung, n.n.bez.	39.95.61†↔	Hämodialyse: Kontinuierlich, venovenös, pumpengetrieben (CVVHD), Antikoagulation mit sonstigen Substanzen: Mehr als 144 bis 264 Stunden
39.90.10↔	Einsetzen von Gefäßstents in nicht-kardiale Gefäße, bare Stents	39.95.62†↔	Hämodialyse: Kontinuierlich, venovenös, pumpengetrieben (CVVHD), Antikoagulation mit sonstigen Substanzen: Mehr als 144 bis 264 Stunden
39.90.11↔	Einsetzen von Gefäßstents in nicht-kardiale Gefäße, bioresorbierbare Stents	39.95.63†↔	Hämodialyse: Kontinuierlich, venovenös, pumpengetrieben (CVVHD), Antikoagulation mit sonstigen Substanzen: Mehr als 144 bis 264 Stunden
39.90.12↔	Einsetzen von Gefäßstents in nicht-kardiale Gefäße, Grosslumige Stents n.n.bez.	39.95.64†↔	Hämodialyse: Kontinuierlich, venovenös, pumpengetrieben (CVVHD), Antikoagulation mit sonstigen Substanzen: Mehr als 144 bis 264 Stunden
39.90.13↔	Einsetzen von Gefäßstents in nicht-kardiale Gefäße, Grosslumige Stents ungedeckt	39.95.70†↔	Hämodialyse: Kontinuierlich, venovenös, pumpengetrieben (CVVHD), Antikoagulation mit sonstigen Substanzen: Mehr als 144 bis 264 Stunden
39.90.14↔	Einsetzen von Gefäßstents in nicht-kardiale Gefäße, Grosslumige Stents gedeckt	39.95.71†↔	Hämodialyse: Kontinuierlich, venovenös, pumpengetrieben (CVVHD), Antikoagulation mit sonstigen Substanzen: Mehr als 144 bis 264 Stunden
39.90.15↔	Einsetzen von Gefäßstents in nicht-kardiale Gefäße, gedeckter Stents (Stentgrafts) in nicht-aneurysmatischen Gefäßen	39.95.72†↔	Hämodialyse: Kontinuierlich, venovenös, pumpengetrieben (CVVHD), Antikoagulation mit sonstigen Substanzen: Mehr als 144 bis 264 Stunden
39.90.16↔	Einsetzen von Gefäßstents in nichtkardiale Gefäße, gecoverte Stent-Grafts mit bioaktiver Oberfläche	39.95.73†↔	Hämodialyse: Kontinuierlich, venovenös, pumpengetrieben (CVVHD), Antikoagulation mit sonstigen Substanzen: Mehr als 144 bis 264 Stunden
39.90.19↔	Einsetzen von Gefäßstents in nicht-kardiale Gefäße, sonstige Stents	39.95.74†↔	Hämodialyse: Kontinuierlich, venovenös, pumpengetrieben (CVVHD), Antikoagulation mit sonstigen Substanzen: Mehr als 144 bis 264 Stunden
39.90.30↔	Einsetzen von überlangen Stents (>10 cm) in nicht-kardiale Gefäße, n.n.bez.	39.95.75†↔	Hämodialyse: Kontinuierlich, venovenös, pumpengetrieben (CVVHD), Antikoagulation mit sonstigen Substanzen: Mehr als 144 bis 264 Stunden
39.90.31↔	Einsetzen von überlange bare Stents (>10 cm) in nicht-kardiale Gefäße		
39.90.32↔	Einsetzen von überlange covered Stents (>10 cm) in nicht-kardiale Gefäße		
39.90.39↔	Einsetzen von überlange Stents (>10 cm) in nicht-kardiale Gefäße, sonstige		
39.91.00↔	Freilegung eines Gefäßes, n.n.bez.		
39.91.99↔	Freilegung eines Gefäßes, sonstige		
39.95.10†↔	Hämodialyse: n.n.bez.		
39.95.19†↔	Hämodialyse: sonstige		
39.95.20†↔	Hämodialyse: Intermittierend, n.n.bez.		
39.95.21†↔	Hämodialyse: Intermittierend, Antikoagulation mit Heparin oder ohne Antikoagulation		
39.95.22†↔	Hämodialyse: Intermittierend, Antikoagulation mit sonstigen Substanzen		
		39.95.50†↔	Hämodifiltration, n.n.bez.
		39.95.59†↔	Hämodifiltration, sonstige
		39.95.60†↔	Hämodifiltration: Intermittierend, n.n.bez.
		39.95.61†↔	Hämodifiltration: Intermittierend, Antikoagulation mit Heparin oder ohne Antikoagulation
		39.95.62†↔	Hämodifiltration: Intermittierend, Antikoagulation mit sonstigen Substanzen
		39.95.63†↔	Hämodifiltration: Verlängert intermittierend, Antikoagulation mit Heparin oder ohne Antikoagulation
		39.95.64†↔	Hämodifiltration: Verlängert intermittierend, Antikoagulation mit sonstigen Substanzen
		39.95.70†↔	Hämodifiltration: Kontinuierlich, venovenös, pumpengetrieben (CVVH), Antikoagulation mit Heparin oder ohne Antikoagulation, n.n.bez.
		39.95.71†↔	Hämodifiltration: Kontinuierlich, venovenös, pumpengetrieben (CVVH), Antikoagulation mit Heparin oder ohne Antikoagulation: Bis 24 Stunden
		39.95.72†↔	Hämodifiltration: Kontinuierlich, venovenös, pumpengetrieben (CVVH), Antikoagulation mit Heparin oder ohne Antikoagulation: Mehr als 24 bis 72 Stunden
		39.95.73†↔	Hämodifiltration: Kontinuierlich, venovenös, pumpengetrieben (CVVH), Antikoagulation mit Heparin oder ohne Antikoagulation: Mehr als 72 bis 144 Stunden
		39.95.74†↔	Hämodifiltration: Kontinuierlich, venovenös, pumpengetrieben (CVVH), Antikoagulation mit Heparin oder ohne Antikoagulation: Mehr als 144 bis 264 Stunden
		39.95.75†↔	Hämodifiltration: Kontinuierlich, venovenös, pumpengetrieben (CVVH), Antikoagulation mit Heparin oder ohne Antikoagulation: Mehr als 264 bis 432 Stunden

39.95.79†↔	Hämofiltration: Kontinuierlich, venovenös, pumpengetrieben (CVVH), Antikoagulation mit Heparin oder ohne Antikoagulation: Mehr Stunden	39.95.d3†↔	Hämodiafiltration: Kontinuierlich, venovenös, pumpengetrieben (CVVHDF), Antikoagulation mit sonstigen Substanzen: Mehr als 72 bis 144 Stunden
39.95.80†↔	Hämofiltration: Kontinuierlich, venovenös, pumpengetrieben (CVVH), Antikoagulation mit sonstigen Substanzen, n.n.bez.	39.95.d4†↔	Hämodiafiltration: Kontinuierlich, venovenös, pumpengetrieben (CVVHDF), Antikoagulation mit sonstigen Substanzen: Mehr als 144 bis 264 Stunden
39.95.81†↔	Hämofiltration: Kontinuierlich, venovenös, pumpengetrieben (CVVH), Antikoagulation mit sonstigen Substanzen: Bis 24 Stunden	39.95.d5†↔	Hämodiafiltration: Kontinuierlich, venovenös, pumpengetrieben (CVVHDF), Antikoagulation mit sonstigen Substanzen: Mehr als 264 bis 432 Stunden
39.95.82†↔	Hämofiltration: Kontinuierlich, venovenös, pumpengetrieben (CVVH), Antikoagulation mit sonstigen Substanzen: Mehr als 24 bis 72 Stunden	39.95.d9†↔	Hämodiafiltration: Kontinuierlich, venovenös, pumpengetrieben (CVVHDF), Antikoagulation mit sonstigen Substanzen: Mehr als 432 Stunden
39.95.83†↔	Hämofiltration: Kontinuierlich, venovenös, pumpengetrieben (CVVH), Antikoagulation mit sonstigen Substanzen: Mehr als 72 bis 144 Stunden	39.95.e0†↔	Hämodiafiltration: Kontinuierlich, arteriovenös (CAVHDF), n.n.bez.
39.95.84†↔	Hämofiltration: Kontinuierlich, venovenös, pumpengetrieben (CVVH), Antikoagulation mit sonstigen Substanzen: Mehr als 144 bis 264 Stunden	39.95.e1†↔	Hämodiafiltration: Kontinuierlich, arteriovenös (CAVHDF): Bis 24 Stunden
39.95.85†↔	Hämofiltration: Kontinuierlich, venovenös, pumpengetrieben (CVVH), Antikoagulation mit sonstigen Substanzen: Mehr als 264 bis 432 Stunden	39.95.e2†↔	Hämodiafiltration: Kontinuierlich, arteriovenös (CAVHDF): Mehr als 24 bis 72 Stunden
39.95.89†↔	Hämofiltration: Kontinuierlich, venovenös, pumpengetrieben (CVVH), Antikoagulation mit sonstigen Substanzen: Mehr Stunden	39.95.e3†↔	Hämodiafiltration: Kontinuierlich, arteriovenös (CAVHDF): Mehr als 72 bis 144 Stunden
39.95.a0†↔	Hämofiltration: Kontinuierlich, arteriovenös (CAVH), n.n.bez.	39.95.e4†↔	Hämodiafiltration: Kontinuierlich, arteriovenös (CAVHDF): Mehr als 144 bis 264 Stunden
39.95.a1†↔	Hämofiltration: Kontinuierlich, arteriovenös (CAVH): Bis 24 Stunden	39.95.e5†↔	Hämodiafiltration: Kontinuierlich, arteriovenös (CAVHDF): Mehr als 264 bis 432 Stunden
39.95.a2†↔	Hämofiltration: Kontinuierlich, arteriovenös (CAVH): Mehr als 24 bis 72 Stunden	39.95.e9†↔	Hämodiafiltration: Kontinuierlich, arteriovenös (CAVHDF): Mehr Stunden
39.95.a3†↔	Hämofiltration: Kontinuierlich, arteriovenös (CAVH): Mehr als 72 bis 144 Stunden	39.95.f0†↔	Nierenersatzverfahren zur Therapie des Transplantatversagens (Niere), n.n.bez.
39.95.a4†↔	Hämofiltration: Kontinuierlich, arteriovenös (CAVH): Mehr als 144 bis 264 Stunden	39.95.f1†↔	Nierenersatzverfahren zur Therapie des Transplantatversagens (Niere): Intermittierend: 1 bis 3 Behandlungen
39.95.a5†↔	Hämofiltration: Kontinuierlich, arteriovenös (CAVH): Mehr als 264 bis 432 Stunden	39.95.f2†↔	Nierenersatzverfahren zur Therapie des Transplantatversagens (Niere): Intermittierend: 4 bis 5 Behandlungen
39.95.a9†↔	Hämofiltration: Kontinuierlich, arteriovenös (CAVH): Mehr Stunden	39.95.f3†↔	Nierenersatzverfahren zur Therapie des Transplantatversagens (Niere): Intermittierend: 6 bis 10 Behandlungen
39.95.b0†↔	Hämodiafiltration: Intermittierend, n.n.bez.	39.95.f9†↔	Nierenersatzverfahren zur Therapie des Transplantatversagens (Niere): Intermittierend: mehr Behandlungen
39.95.b1†↔	Hämodiafiltration: Intermittierend, Antikoagulation mit Heparin oder ohne Antikoagulation	39.95.g0†↔	Nierenersatzverfahren zur Therapie des Transplantatversagens (Niere): Kontinuierlich, n.n.bez.
39.95.b2†↔	Hämodiafiltration: Intermittierend, Antikoagulation mit sonstigen Substanzen	39.95.g1†↔	Nierenersatzverfahren zur Therapie des Transplantatversagens (Niere): Kontinuierlich: Bis 24 Stunden
39.95.b3†↔	Hämodiafiltration: Verlängert intermittierend, Antikoagulation mit Heparin oder ohne Antikoagulation	39.95.g2†↔	Nierenersatzverfahren zur Therapie des Transplantatversagens (Niere): Kontinuierlich: Mehr als 24 bis 72 Stunden
39.95.b9†↔	Hämodiafiltration: Verlängert intermittierend, Antikoagulation mit sonstigen Substanzen	39.95.g3†↔	Nierenersatzverfahren zur Therapie des Transplantatversagens (Niere): Kontinuierlich: Mehr als 72 bis 144 Stunden
39.95.c0†↔	Hämodiafiltration: Kontinuierlich, venovenös, pumpengetrieben (CVVHDF), Antikoagulation mit Heparin oder ohne Antikoagulation, n.n.bez.	39.95.g4†↔	Nierenersatzverfahren zur Therapie des Transplantatversagens (Niere): Kontinuierlich: Mehr als 144 bis 264 Stunden
39.95.c1†↔	Hämodiafiltration: Kontinuierlich, venovenös, pumpengetrieben (CVVHDF), Antikoagulation mit Heparin oder ohne Antikoagulation: Bis 24 Stunden	39.95.g5†↔	Nierenersatzverfahren zur Therapie des Transplantatversagens (Niere): Kontinuierlich: Mehr als 264 bis 432 Stunden
39.95.c2†↔	Hämodiafiltration: Kontinuierlich, venovenös, pumpengetrieben (CVVHDF), Antikoagulation mit Heparin oder ohne Antikoagulation: Mehr als 24 bis 72 Stunden	39.95.g9†↔	Nierenersatzverfahren zur Therapie des Transplantatversagens (Niere): Kontinuierlich: Mehr Stunden
39.95.c3†↔	Hämodiafiltration: Kontinuierlich, venovenös, pumpengetrieben (CVVHDF), Antikoagulation mit Heparin oder ohne Antikoagulation: Mehr als 72 bis 144 Stunden	39.97.10†↔	Isolierte Extremitätenperfusion
39.95.c4†↔	Hämodiafiltration: Kontinuierlich, venovenös, pumpengetrieben (CVVHDF), Antikoagulation mit Heparin oder ohne Antikoagulation: Mehr als 144 bis 264 Stunden	39.99.00↔	Sonstige Operationen an Blutgefäßen, n.n.bez.
39.95.c5†↔	Hämodiafiltration: Kontinuierlich, venovenös, pumpengetrieben (CVVHDF), Antikoagulation mit Heparin oder ohne Antikoagulation: Mehr als 264 bis 432 Stunden	39.99.10↔	Aortopexie
39.95.c9†↔	Hämodiafiltration: Kontinuierlich, venovenös, pumpengetrieben (CVVHDF), Antikoagulation mit Heparin oder ohne Antikoagulation: Mehr Stunden	39.99.20↔	Operationen bei kongenitalen Gefäßanomalien, n.n.bez.
39.95.d0†↔	Hämodiafiltration: Kontinuierlich, venovenös, pumpengetrieben (CVVHDF), Antikoagulation mit sonstigen Substanzen, n.n.bez.	39.99.21↔	Operationen bei kongenitaler Anomalie des Aortenisthmus (Stenose) oder bei unterbrochenem Aortenbogen
39.95.d1†↔	Hämodiafiltration: Kontinuierlich, venovenös, pumpengetrieben (CVVHDF), Antikoagulation mit sonstigen Substanzen: Bis 24 Stunden	39.99.22↔	Operationen bei kongenitalen Anomalien der A. oder V. pulmonalis oder bei A. lusoria
39.95.d2†↔	Hämodiafiltration: Kontinuierlich, venovenös, pumpengetrieben (CVVHDF), Antikoagulation mit sonstigen Substanzen: Mehr als 24 bis 72 Stunden	39.99.23↔	Operationen bei kongenitalen Anomalien der V. cava
		39.99.24↔	Operationen bei kongenitalen Kollateralgefäßen und Unifokalisierung
		39.99.30↔	Katheterinterventioneller Verschluss des Ductus arteriosus Botalli, n.n.bez.
		39.99.31↔	Katheterinterventioneller Verschluss des Ductus arteriosus Botalli, mit Coil
		39.99.32↔	Katheterinterventioneller Verschluss des Ductus arteriosus Botalli, mit Amplatz-Ductus-Occluder
		39.99.38↔	Katheterinterventioneller Verschluss des Ductus arteriosus Botalli, sonstige
		39.99.39↔	Operationen bei sonstigen kongenitalen Gefäßanomalien
		39.99.99↔	Sonstige Operationen an Blutgefäßen, sonstige
		40.0↔	Inzision an lymphatischen Strukturen
		40.11.00↔	Biopsie an einer lymphatischen Struktur, n.n.bez.

40.11.10↔	Offene (Inzisions-) Biopsie eines mediastinalen, paraaortalen, iliakalen oder pelvinen Lymphknotens	40.3x.20↔	Regionale Lymphadenektomie im Rahmen eines anderen Eingriffs, n.n.bez.
40.11.11↔	Offene (Inzisions-) Biopsie eines zervikalen, supraklavikulären, axillären oder inguinalen Lymphknotens	40.3x.21↔	Regionale Lymphadenektomie im Rahmen eines anderen Eingriffs, zervikal
40.11.20↔	Geschlossene [perkutane] [Nadel-] Biopsie von Lymphknoten	40.3x.22↔	Regionale Lymphadenektomie im Rahmen eines anderen Eingriffs, axillär
40.11.99↔	Biopsie an einer lymphatischen Struktur, sonstige	40.3x.23↔	Regionale Lymphadenektomie im Rahmen eines anderen Eingriffs, paraaortal, pelvin oder iliakal
40.19.00↔	Sonstige diagnostische Massnahmen an lymphatischen Strukturen, n.n.bez.	40.3x.24↔	Regionale Lymphadenektomie im Rahmen eines anderen Eingriffs, obturatorisch
40.19.99↔	Sonstige diagnostische Massnahmen an lymphatischen Strukturen, sonstige	40.3x.25↔	Regionale Lymphadenektomie im Rahmen eines anderen Eingriffs, inguinale
40.21.00↔	Exzision eines tiefen zervikalen Lymphknotens, n.n.bez.	40.3x.26↔	Regionale Lymphadenektomie im Rahmen eines anderen Eingriffs, peribronchial
40.21.10↔	Exzision einzelner Lymphknoten und Lymphgefäße, zervikal, ohne Markierung	40.3x.29↔	Regionale Lymphadenektomie im Rahmen eines anderen Eingriffs, sonstige
40.21.11↔	Exzision einzelner Lymphknoten und Lymphgefäße, zervikal, mit Radionuklidmarkierung oder Farbstoffmarkierung (Sentinel-Lymphnodektomie)	40.40↔	Radikale Neck dissection, n.n.bez.
40.21.99↔	Exzision eines tiefen zervikalen Lymphknotens, sonstige	40.41.00↔	Radikale unilaterale Neck dissection, n.n.bez.
40.22.00↔	Exzision eines mamma-internalen Lymphknotens, n.n.bez.	40.41.10↔	Selektive (funktionelle) Neck dissection, supraomohyoid (Region I-III)
40.22.10↔	Exzision eines mamma-internalen Lymphknotens, thorakoskopisch	40.41.11↔	Selektive (funktionelle) Neck dissection, lateral (Region II-IV)
40.22.20↔	Exzision eines mamma-internalen Lymphknotens, offen chirurgisch	40.41.12↔	Selektive (funktionelle) Neck dissection, anterolateral (Region I-IV)
40.22.99↔	Exzision eines mamma-internalen Lymphknotens, sonstige	40.41.13↔	Selektive (funktionelle) Neck dissection, posterolateral (Region II-V)
40.23.00↔	Exzision eines axillären Lymphknotens, n.n.bez.	40.41.14↔	Selektive (funktionelle) Neck dissection, central (Region VI)
40.23.10↔	Exzision eines axillären Lymphknotens, ohne Markierung	40.41.20↔	Radikale Neck dissection (inkl. modifiziert)
40.23.11↔	Exzision eines axillären Lymphknotens, mit Radionuklidmarkierung oder Farbstoffmarkierung (Sentinel-Lymphnodektomie)	40.41.21↔	Extended Neck dissection
40.23.99↔	Exzision eines axillären Lymphknotens, sonstige	40.41.99↔	Radikale unilaterale Neck dissection, sonstige
40.24.00↔	Exzision eines inguinalen Lymphknotens, n.n.bez.	40.42↔	Radikale bilaterale Neck dissection
40.24.10↔	Exzision eines inguinalen Lymphknotens, offen chirurgisch, ohne Markierung	40.50↔	Radikale Exzision von Lymphknoten, n.n.bez.
40.24.11↔	Exzision eines inguinalen Lymphknotens, offen chirurgisch, mit Radionuklidmarkierung oder Farbstoffmarkierung (Sentinel-Lymphnodektomie)	40.51.00↔	Radikale Exzision von axillären Lymphknoten, n.n.bez.
40.24.20↔	Exzision eines inguinalen Lymphknotens, laparoskopisch	40.51.10↔	Radikale Exzision von axillären Lymphknoten als selbständiger Eingriff
40.24.99↔	Exzision eines inguinalen Lymphknotens, sonstige	40.51.11↔	Radikale Exzision von axillären Lymphknoten im Rahmen eines anderen Eingriffs
40.29.00↔	Einfache Exzision einer anderen lymphatischen Struktur, n.n.bez.	40.51.99↔	Radikale Exzision von axillären Lymphknoten, sonstige
40.29.10↔	Exzision eines mediastinalen Lymphknotens, n.n.bez.	40.52.00↔	Radikale Exzision von periaortalen Lymphknoten, n.n.bez.
40.29.11↔	Exzision eines mediastinalen Lymphknotens, offen chirurgisch	40.52.10↔	Radikale Exzision von retroperitonealen (paraaortal, parakaval) und pelvinen Lymphknoten als selbständiger Eingriff
40.29.12↔	Exzision eines mediastinalen Lymphknotens, thorakoskopisch	40.52.11↔	Radikale Exzision von retroperitonealen (paraaortal, parakaval) und pelvinen Lymphknoten im Rahmen eines anderen Eingriffs
40.29.19↔	Exzision eines mediastinalen Lymphknotens, sonstige	40.52.99↔	Radikale Exzision von periaortalen Lymphknoten, sonstige
40.29.20↔	Exzision eines paraaortalen Lymphknotens	40.53.00↔	Radikale Exzision von iliakalen Lymphknoten, n.n.bez.
40.29.30↔	Exzision eines iliakalen Lymphknotens	40.53.10↔	Radikale Exzision von iliakalen Lymphknoten als selbständiger Eingriff
40.29.70↔	Exzision eines Lymphangioms oder Hygroma cysticum	40.53.11↔	Radikale Exzision von iliakalen Lymphknoten im Rahmen eines anderen Eingriffs
40.29.80↔	Exzision mehrerer abdominaler Lymphknotenstationen (mit Leberbiopsie), n.n.bez.	40.53.99↔	Radikale Exzision von iliakalen Lymphknoten, sonstige
40.29.81↔	Exzision mehrerer abdominaler Lymphknotenstationen (mit Leberbiopsie), offen chirurgisch [Staging-Laparotomie]	40.54.00↔	Radikale Exzision der Leistengegend, n.n.bez.
40.29.82↔	Exzision mehrerer abdominaler Lymphknotenstationen (mit Leberbiopsie), laparoskopisch [Staging-Laparoskopie]	40.54.10↔	Radikale Exzision der Leistengegend als selbständiger Eingriff
40.29.89↔	Exzision mehrerer abdominaler Lymphknotenstationen (mit Leberbiopsie), sonstige	40.54.11↔	Radikale Exzision der Leistengegend im Rahmen eines anderen Eingriffs
40.29.99↔	Einfache Exzision einer anderen lymphatischen Struktur, sonstige	40.54.99↔	Radikale Exzision der Leistengegend, sonstige
40.3x.00↔	Exzision von regionalen Lymphknoten, n.n.bez.	40.59.00↔	Radikale Exzision anderer Lymphknoten, n.n.bez.
40.3x.09↔	Exzision von regionalen Lymphknoten, sonstige	40.59.10↔	Radikale Exzision anderer Lymphknoten als selbständiger Eingriff, n.n.bez.
40.3x.10↔	Regionale Lymphadenektomie als selbständiger Eingriff, n.n.bez.	40.59.11↔	Radikale Exzision mediastinaler Lymphknoten als selbständiger Eingriff
40.3x.11↔	Regionale Lymphadenektomie als selbständiger Eingriff, zervikal	40.59.12↔	Radikale Exzision peribronchialer Lymphknoten als selbständiger Eingriff
40.3x.12↔	Regionale Lymphadenektomie als selbständiger Eingriff, axillär	40.59.19↔	Radikale Exzision anderer Lymphknoten als selbständiger Eingriff, sonstige
40.3x.13↔	Regionale Lymphadenektomie als selbständiger Eingriff, paraaortal, pelvin, obturatorisch oder iliakal	40.59.20↔	Radikale Exzision anderer Lymphknoten im Rahmen eines anderen Eingriffs, n.n.bez.
40.3x.14↔	Regionale Lymphadenektomie als selbständiger Eingriff, inguinal, offen chirurgisch	40.59.21↔	Radikale Exzision mediastinaler Lymphknoten im Rahmen eines anderen Eingriffs
40.3x.15↔	Regionale Lymphadenektomie als selbständiger Eingriff, inguinale, laparoskopisch	40.59.22↔	Radikale Exzision peribronchialer Lymphknoten im Rahmen eines anderen Eingriffs
40.3x.16↔	Regionale Lymphadenektomie als selbständiger Eingriff, mediastinal und peribronchial	40.59.29↔	Radikale Exzision anderer Lymphknoten im Rahmen eines anderen Eingriffs, sonstige
40.3x.19↔	Regionale Lymphadenektomie als selbständiger Eingriff, sonstige	40.59.99↔	Radikale Exzision anderer Lymphknoten, sonstige

40.62↔	Fistulierung des Ductus thoracicus	41.08.02↔	Allogene hämatopoetische Stammzelltransplantation, nicht-HLA-identisch, nach in-vitro-Aufbereitung bei Differenz in 2-3 Antigenen, verwandter Spender
40.63↔	Verschluss einer Fistel des Ductus thoracicus	41.08.11↔	Allogene hämatopoetische Stammzelltransplantation, nicht-HLA-identisch, nach in-vitro-Aufbereitung, nicht-verwandter Spender
40.64↔	Ligatur des Ductus thoracicus	41.08.21↔	Allogene hämatopoetische Stammzelltransplantation, HLA-identisch, nach in-vitro-Aufbereitung, verwandter Spender
40.69↔	Sonstige Operationen am Ductus thoracicus	41.08.31↔	Allogene hämatopoetische Stammzelltransplantation, HLA-identisch, nach in-vitro-Aufbereitung, nicht-verwandter Spender
40.9x.00↔	Sonstige Operationen an lymphatischen Strukturen, n.n.bez.	41.09.01↔	Transplantation von Knochenmark Stammzellen, autolog, nach In-vitro-Aufbereitung
40.9x.10↔	Anastomose zur Beseitigung eines Lymphödems	41.2↔	Splenotomie
40.9x.20↔	Inzision einer Lymphozele	41.33↔	Offene Milzbiopsie
40.9x.30↔	Drainage eines Lymphödems	41.41↔	Marsupialisation einer Milzzyste
40.9x.40↔	Therapeutische perkutane Punktion einer Lymphozele	41.42.00↔	Exzision oder Destruktion von Läsion oder Gewebe der Milz, n.n.bez.
40.9x.99↔	Sonstige Operationen an lymphatischen Strukturen, sonstige	41.42.10↔	Exzision von Läsion oder Gewebe der Milz
41.00.00↔	Transplantation von Knochenmark Stammzellen n.n.bez.	41.42.20↔	Destruktion von Läsion oder Gewebe der Milz
41.00.05↔	Transplantation von Knochenmarkstammzellen, Fremdbezug	41.42.99↔	Exzision oder Destruktion von Läsion oder Gewebe der Milz, sonstige
41.00.09↔	Sonstige Transplantation von Knochenmark Stammzellen	41.43↔	Partielle Splenektomie
41.00.11↔	Transplantation von Knochenmark Stammzellen, Stammzellboost nach erfolgter Transplantation von hämatopoetischen Stammzellen, ohne In-vitro-Aufbereitung	41.5↔	Totale Splenektomie
41.00.18↔	Transplantation von Knochenmark Stammzellen, Stammzellboost nach erfolgter Transplantation von hämatopoetischen Stammzellen, nach In-vitro-Aufbereitung	41.91.00‡↔	Knochenmarkentnahme beim Spender für Transplantation, allogene und autolog
41.01.01↔	Transplantation von Knochenmark Stammzellen, autolog, ohne In-vitro-Aufbereitung	41.91.01‡↔	Stammzellentnahme beim Spender für Transplantation, allogene und autolog
41.02.11↔	Transplantation von Knochenmark Stammzellen, allogene, nicht-HLA-identisch, nach In-vitro-Aufbereitung bei Differenz in 1 Antigen, verwandter Spender	41.91.02‡↔	Nabelschnurblutstammzellensammlung für Transplantation, verwandt und unverwandt
41.02.12↔	Transplantation von Knochenmark Stammzellen, allogene, nicht-HLA-identisch, nach In-vitro-Aufbereitung bei Differenz in 2-3 Antigenen (haploid), verwandter Spender	41.91.03‡↔	Spenderlymphozyten Sammlung
41.02.21↔	Transplantation von Knochenmark Stammzellen, allogene, nicht-HLA-identisch, nach in-vitro Aufbereitung, nicht-verwandter Spender	41.91.10‡↔	Nabelschnurblutsammlung für Transplantation autolog
41.02.31↔	Transplantation von Knochenmark Stammzellen, allogene, HLA-identisch, nach In-vitro-Aufbereitung, verwandter Spender	41.93↔	Exzision einer akzessorischen Milz
41.02.41↔	Transplantation von Knochenmark Stammzellen, allogene, HLA-identisch, nach In-vitro-Aufbereitung, nicht-verwandter Spender	41.94↔	Milztransplantation
41.03.01↔	Transplantation von Knochenmark Stammzellen, allogene, nicht-HLA-identisch, ohne In-vitro-Aufbereitung, verwandter Spender	41.95.00↔	Plastische Rekonstruktion an der Milz, n.n.bez.
41.03.11↔	Transplantation von Knochenmark Stammzellen, allogene, nicht-HLA-identisch, ohne In-vitro-Aufbereitung, nicht-verwandter Spender	41.95.10↔	Plastische Rekonstruktion an der Milz, Naht
41.03.21↔	Transplantation von Knochenmark Stammzellen, allogene, HLA-identisch, ohne In-vitro-Aufbereitung, verwandter Spender	41.95.99↔	Plastische Rekonstruktion an der Milz, sonstige
41.03.31↔	Transplantation von Knochenmark Stammzellen, allogene, HLA-identisch, ohne In-vitro-Aufbereitung, nicht-verwandter Spender	41.99↔	Sonstige Operationen an der Milz
41.04.01↔	Autologe hämatopoetische Stammzelltransplantation, ohne in-vitro-Aufbereitung	42.01↔	Inzision einer Ösophagealmembran
41.05.01↔	Allogene hämatopoetische Stammzelltransplantation, nicht-HLA-identisch, ohne in-vitro Aufbereitung, verwandter Spender	42.09.00↔	Andere Inzision am Ösophagus, n.n.bez.
41.05.11↔	Allogene hämatopoetische Stammzelltransplantation, nicht-HLA-identisch, ohne in-vitro Aufbereitung, nicht-verwandter Spender	42.09.10‡↔	Andere Inzision am Ösophagus, endoskopisch
41.05.21↔	Allogene hämatopoetische Stammzelltransplantation, HLA-identisch, ohne in-vitro Aufbereitung, verwandter Spender	42.09.11↔	Andere Inzision am Ösophagus, offen chirurgisch
41.05.31↔	Allogene hämatopoetische Stammzelltransplantation, HLA-identisch, ohne in-vitro-Aufbereitung, nicht-verwandter Spender	42.09.12↔	Andere Inzision am Ösophagus, laparoskopisch
41.05.41↔	Allogene periphere hämatopoetische Stammzellen, nicht HLA-identisch, Fremdbezug	42.09.99↔	Andere Inzision am Ösophagus, sonstige
41.05.51↔	Allogene periphere hämatopoetische Stammzellen, HLA-identisch, Fremdbezug	42.10↔	Ösophagostomie, n.n.bez.
41.06.00↔	Nabelschnurblut-Stammzell-Transplantation, n.n.bez.	42.11↔	Zervikale Ösophagostomie
41.06.01↔	Transfusion von Nabelschnurblutstammzellen allogene unverwandt	42.12↔	Exteriorisation einer Ösophagealen Tasche
41.06.02↔	Transfusion von Nabelschnurblutstammzellen autogen	42.19↔	Sonstige Fistulisierung des Ösophagus nach aussen
41.06.03↔	Transfusion von Nabelschnurblutstammzellen allogene verwandt	42.21↔	Operative Ösophagoskopie durch Inzision
41.06.04↔	Transfusion von Nabelschnurblutstammzellen, allogene, Fremdbezug	42.22‡↔	Ösophagoskopie durch ein künstliches Stoma
41.07.01↔	Autologe hämatopoetische Stammzelltransplantation, nach in-vitro-Aufbereitung	42.23‡↔	Sonstige Ösophagoskopie
41.07.02↔	Autologe hämatopoetische Stammzelltransplantation, Stammzellsupport nach Chemotherapie	42.24‡↔	Geschlossene [endoskopische] Biopsie am Ösophagus
41.08.01↔	Allogene hämatopoetische Stammzelltransplantation, nicht-HLA-identisch, nach in-vitro-Aufbereitung bei Differenz in 1 Antigen, verwandter Spender	42.25↔	Offene Biopsie am Ösophagus
		42.31↔	Lokale Exzision eines Ösophagus-Divertikels
		42.32↔	Lokale Exzision von anderer Läsion oder Gewebe aus dem Ösophagus
		42.33.00‡↔	Endoskopische Exzision oder Destruktion von Läsion oder Gewebe aus dem Ösophagus, n.n.bez.
		42.33.10‡↔	Endoskopische Mukosaresektion Ösophagus
		42.33.11‡↔	Endoskopische submukosale Dissektion Oesophagus
		42.33.20‡↔	Endoskopische Exzision oder Destruktion von Läsion oder Gewebe am Oesophagus, Elektro-, Thermo- und Kryoablation
		42.33.21‡↔	Endoskopische Exzision oder Destruktion von Läsion oder Gewebe am Oesophagus, Photodynamische Therapie
		42.33.22‡↔	Endoskopische Exzision oder Destruktion von Läsion oder Gewebe am Oesophagus, Laser
		42.33.29‡↔	Endoskopische Exzision oder Destruktion von Läsion oder Gewebe am Oesophagus, sonstige Verfahren
		42.33.30‡↔	Endoskopisches Einbringen eines strahlenden Applikators am Ösophagus
		42.33.99‡↔	Endoskopische Exzision oder Destruktion von Läsion oder Gewebe aus dem Ösophagus, sonstige

42.39↔	Sonstige Destruktion von Läsion oder Gewebe aus dem Ösophagus	42.81.30↔	Einsetzen und Wechsel von einer nicht selbstexpandierenden Prothese (permanenter Tubus) in den Ösophagus, laparoskopisch
42.40↔	Ösophagektomie, n.n.bez.	42.81.31↔	Einsetzen und Wechsel von zwei nicht selbstexpandierenden Prothesen (permanenter Tubus) in den Ösophagus, laparoskopisch
42.41.00↔	Partielle Ösophagektomie, n.n.bez.	42.81.32↔	Einsetzen und Wechsel von mehr als zwei nicht selbstexpandierenden Prothesen (permanenter Tubus) in den Ösophagus, laparoskopisch
42.41.10↔	Partielle Ösophagektomie ohne Wiederherstellung der Kontinuität	42.81.40‡↔	Einsetzen und Wechsel einer selbstexpandierenden Prothese (permanenter Tubus) in den Ösophagus, endoskopisch
42.41.20↔	Partielle Ösophagektomie mit Wiederherstellung der Kontinuität	42.81.41‡↔	Einsetzen und Wechsel von zwei selbstexpandierenden Prothesen (permanenter Tubus) in den Ösophagus, endoskopisch
42.41.99↔	Partielle Ösophagektomie, sonstige	42.81.42↔	Einsetzen und Wechsel von mehr als zwei selbstexpandierenden Prothesen (permanenter Tubus) in den Ösophagus, endoskopisch
42.42.00↔	Totale Ösophagektomie, n.n.bez.	42.81.50↔	Einsetzen und Wechsel einer selbstexpandierenden Prothese (permanenter Tubus) in den Ösophagus, offen chirurgisch
42.42.10↔	Totale Ösophagektomie, ohne Wiederherstellung der Kontinuität	42.81.51↔	Einsetzen und Wechsel von zwei selbstexpandierenden Prothesen (permanenter Tubus) in den Ösophagus, offen chirurgisch
42.42.20↔	Totale Ösophagektomie, mit Wiederherstellung der Kontinuität, transmediastinal	42.81.52↔	Einsetzen und Wechsel von mehr als zwei selbstexpandierenden Prothesen (permanenter Tubus) in den Ösophagus, offen chirurgisch
42.42.21↔	Totale Ösophagektomie, mit Wiederherstellung der Kontinuität, thorakoabdominal	42.81.60↔	Einsetzen und Wechsel einer selbstexpandierenden Prothese (permanenter Tubus) in den Ösophagus, laparoskopisch
42.42.29↔	Totale Ösophagektomie, mit Wiederherstellung der Kontinuität, sonstiger Zugang	42.81.61↔	Einsetzen und Wechsel von zwei selbstexpandierenden Prothesen (permanenter Tubus) in den Ösophagus, laparoskopisch
42.42.99↔	Totale Ösophagektomie, sonstige	42.81.62↔	Einsetzen und Wechsel von mehr als zwei selbstexpandierenden Prothesen (permanenter Tubus) in den Ösophagus, laparoskopisch
42.51.00↔	Intrathorakale Ösophagoösophagostomie, n.n.bez.	42.81.99‡↔	Einsetzen eines permanenten Tubus in den Ösophagus, sonstige
42.51.10↔	Intrathorakale Ösophagoösophagostomie, Rekonstruktion der Ösophaguspassage bei Atriesie und Versorgung einer kongenitalen ösophagotrachealen Fistel	42.82↔	Naht einer Ösophagus-Verletzung
42.51.99↔	Intrathorakale Ösophagoösophagostomie, sonstige	42.83↔	Verschluss einer Ösophagostomie
42.52↔	Intrathorakale Ösophagogastrostomie	42.85↔	Plastische Rekonstruktion an einer Ösophagusstenose
42.53↔	Intrathorakale Ösophagusanastomose mit Interposition von Dünndarm	42.87↔	Sonstiges Transplantat am Ösophagus
42.54↔	Sonstige intrathorakale Ösophagoenterostomie	42.88.00↔	Entfernung von Prothesen aus dem Ösophagus, n.n.bez.
42.55↔	Intrathorakale Ösophagusanastomose mit Interposition von Dickdarm	42.88.10‡↔	Entfernung von Prothesen aus dem Ösophagus, endoskopisch
42.56↔	Sonstige intrathorakale Ösophagokolostomie	42.88.11↔	Entfernung von Prothesen aus dem Ösophagus, offen chirurgisch
42.58↔	Intrathorakale Ösophagusanastomose mit anderer Interposition	42.88.12↔	Entfernung von Prothesen aus dem Ösophagus, laparoskopisch
42.59↔	Sonstige intrathorakale Ösophagusanastomose	42.88.99↔	Entfernung von Prothesen aus dem Ösophagus, sonstige
42.61↔	Prästernale Ösophagoösophagostomie	42.89↔	Sonstige Rekonstruktion am Ösophagus
42.62↔	Prästernale Ösophagogastrostomie	42.91↔	Ligatur von Ösophagusvarizen
42.63↔	Prästernale Ösophagusanastomose mit Interposition von Dünndarm	42.92‡↔	Dilatation des Ösophagus
42.64↔	Sonstige prästernale Ösophagoenterostomie	42.99.00↔	Sonstige Operation am Ösophagus, n.n.bez.
42.65↔	Prästernale Ösophagusanastomose mit Interposition von Dickdarm	42.99.10↔	Sonstige Operation am Ösophagus, Sperroperation am Ösophagus
42.66↔	Sonstige prästernale Ösophagokolostomie	42.99.20‡↔	Sonstige Operation am Ösophagus, Antirefluxverfahren am Ösophagus, endoskopisch
42.68↔	Sonstige prästernale Ösophagusanastomose mit Interposition	42.99.30‡↔	Implantation, Wechsel, Revision und Entfernung eines magnetischen Antirefluxsystems, n.n.bez.
42.69↔	Sonstige prästernale Ösophagusanastomose	42.99.31↔	Implantation oder Wechsel eines magnetischen Antirefluxsystems, offen chirurgisch
42.7x.00↔	Ösophagomyotomie, n.n.bez.	42.99.32↔	Implantation oder Wechsel eines magnetischen Antirefluxsystems, laparoskopisch
42.7x.10‡↔	Ösophagomyotomie, endoskopisch	42.99.33↔	Revision oder Entfernung eines magnetischen Antirefluxsystems, offen chirurgisch
42.7x.11↔	Ösophagomyotomie, offen chirurgisch	42.99.34↔	Revision oder Entfernung eines magnetischen Antirefluxsystems, laparoskopisch
42.7x.12↔	Ösophagomyotomie, laparoskopisch	42.99.39‡↔	Implantation, Wechsel, Revision und Entfernung eines magnetischen Antirefluxsystems, sonstige
42.7x.20‡↔	Ösophagomyotomie, pharyngozerzival, endoskopisch	42.99.99↔	Sonstige Operation am Ösophagus, sonstige Gastrotomie
42.7x.21↔	Ösophagomyotomie, pharyngozerzival, offen chirurgisch	43.0↔	Gastrotomie
42.7x.22↔	Ösophagomyotomie, pharyngozerzival, laparoskopisch	43.11‡↔	Perkutane [endoskopische] Gastrostomie [PEG]
42.7x.30‡↔	Ösophago-Gastromyotomie, endoskopisch	43.3↔	Pyloromyotomie
42.7x.31↔	Ösophago-Gastromyotomie, offen chirurgisch	43.41.00‡↔	Endoskopische Exzision oder Destruktion von Läsion oder Gewebe am Magen, n.n.bez.
42.7x.32↔	Ösophago-Gastromyotomie, laparoskopisch	43.41.10‡↔	Endoskopische Mukosaresektion Magen
42.7x.99↔	Ösophagomyotomie, sonstige	43.41.11‡↔	Endoskopische submukosale Dissektion Magen
42.81.00‡↔	Einsetzen eines permanenten Tubus in den Ösophagus, n.n.bez.		
42.81.10‡↔	Einsetzen und Wechsel einer nicht selbstexpandierenden Prothese (permanenter Tubus) in den Ösophagus, endoskopisch		
42.81.11‡↔	Einsetzen und Wechsel von zwei nicht selbstexpandierenden Prothesen (permanenter Tubus) in den Ösophagus, endoskopisch		
42.81.12‡↔	Einsetzen und Wechsel von mehr als zwei nicht selbstexpandierenden Prothesen (permanenter Tubus) in den Ösophagus, endoskopisch		
42.81.20↔	Einsetzen und Wechsel von einer nicht selbstexpandierenden Prothese (permanenter Tubus) in den Ösophagus, offen chirurgisch		
42.81.21↔	Einsetzen und Wechsel von zwei nicht selbstexpandierenden Prothesen (permanenter Tubus) in den Ösophagus, offen chirurgisch		
42.81.22↔	Einsetzen und Wechsel von mehr als zwei nicht selbstexpandierenden Prothesen (permanenter Tubus) in den Ösophagus, offen chirurgisch		

43.41.20†↔	Endoskopische Exzision oder Destruktion von Läsion oder Gewebe am Magen, Elektro-, Thermo- oder Kryokoagulation	44.49.99↔	Sonstige Blutstillung in Magen oder Duodenum, sonstige
43.41.29†↔	Endoskopische Exzision oder Destruktion von Läsion oder Gewebe am Magen, sonstige Verfahren	44.5x.00↔	Revision einer Magenanastomose, n.n.bez.
43.41.99†↔	Endoskopische Exzision oder Destruktion von Läsion oder Gewebe am Magen, sonstige	44.5x.10↔	Revision einer Magenanastomose nach Billroth I und II-Operation
43.42↔	Lokale Exzision von anderer Läsion oder Gewebe am Magen	44.5x.20↔	Revision einer Magenanastomose nach Roux-Y-Operation oder mit intestinaler Interposition
43.49↔	Sonstige Destruktion von Läsion oder Gewebe am Magen	44.5x.99↔	Revision einer Magenanastomose, sonstige
43.5↔	Partielle Gastrektomie mit Anastomose zum Ösophagus	44.61↔	Naht einer Magenverletzung
43.6x.00↔	Partielle Gastrektomie mit Anastomose zum Duodenum, n.n.bez.	44.63.00↔	Verschluss einer anderen Magenfistel, n.n.bez.
43.6x.10↔	Pylorusresektion mit Anastomose zum Duodenum	44.63.10†↔	Verschluss einer anderen Magenfistel, endoskopisch
43.6x.20↔	Billroth I	44.63.11↔	Verschluss einer anderen Magenfistel, offen chirurgisch
43.6x.99↔	Partielle Gastrektomie mit Anastomose zum Duodenum, sonstige	44.63.12↔	Verschluss einer anderen Magenfistel, laparoskopisch
43.7x.00↔	Partielle Gastrektomie mit Anastomose zum Jejunum, n.n.bez.	44.63.99↔	Verschluss einer anderen Magenfistel, sonstige
43.7x.10↔	Partielle Gastrektomie (2/3-Resektion) mit Anastomose zum Jejunum	44.64↔	Gastropexie
43.7x.20↔	Partielle Gastrektomie (4/5-Resektion) mit Anastomose zum Jejunum	44.65.00↔	Ösophagogastroplastik, n.n.bez.
43.7x.99↔	Partielle Gastrektomie mit Anastomose zum Jejunum, sonstige	44.65.10↔	Ösophagogastroplastik, Kardioplastik, offen chirurgisch
43.81↔	Partielle Gastrektomie mit Dünndarmtransposition	44.65.20↔	Ösophagogastroplastik, (Hemi-)Fundoplikatio, offen chirurgisch
43.89.00↔	Sonstige partielle Gastrektomie, n.n.bez.	44.65.30↔	Ösophagogastroplastik, Vertikale Gastroplastik nach Mason, offen chirurgisch
43.89.10↔	Segmentresektion des Magens	44.65.99↔	Ösophagogastroplastik, sonstige
43.89.20↔	Biliopankreatische Diversion des Magens nach Scopinaro, offen chirurgisch	44.66↔	Sonstige Massnahmen zur Rekonstruktion der ösophagogastrischen Sphinkterfunktion
43.89.21↔	Biliopankreatische Diversion des Magens nach Scopinaro, laparoskopisch	44.67.00↔	Laparoskopische Massnahmen zur Rekonstruktion der ösophagogastrischen Sphinkterfunktion, n.n.bez.
43.89.30↔	Biliopankreatische Diversion des Magens mit Duodenal-Switch, offen chirurgisch	44.67.10↔	Laparoskopische Massnahmen zur Rekonstruktion der ösophagogastrischen Sphinkterfunktion, Kardioplastik, laparoskopisch
43.89.31↔	Biliopankreatische Diversion des Magens mit Duodenal-Switch, laparoskopisch	44.67.20↔	Laparoskopische Massnahmen zur Rekonstruktion der ösophagogastrischen Sphinkterfunktion, (Hemi-)Fundoplikatio, laparoskopisch
43.89.40↔	Sleeve resection, offen chirurgisch	44.67.99↔	Laparoskopische Massnahmen zur Rekonstruktion der ösophagogastrischen Sphinkterfunktion, sonstige
43.89.41↔	Sleeve resection, laparoskopisch	44.68.00↔	Laparoskopische Gastroplastik, n.n.bez.
43.89.50↔	Duodenal-Switch nach Sleeve resection (Zweiteingriff), offen chirurgisch	44.68.10↔	Laparoskopische Gastroplastik, Vertikale Gastroplastik nach Mason, (laparoskopisch)
43.89.51↔	Duodenal-Switch nach Sleeve resection (Zweiteingriff), laparoskopisch	44.68.99↔	Laparoskopische Gastroplastik, sonstige
43.89.90↔	Sonstige atypische partielle Gastrektomie	44.69↔	Sonstige Rekonstruktion am Magen
43.89.99↔	Sonstige partielle Gastrektomie, sonstige	44.91↔	Offene Ligatur von Magenvarizen
43.91↔	Totale Gastrektomie mit intestinaler Interposition	44.92↔	Intraoperative Manipulation am Magen
43.99↔	Sonstige totale Gastrektomie	44.93↔	Einsetzen eines Magenballons
44.00↔	Vagotomie, n.n.bez.	44.94↔	Entfernen eines Magenballons
44.01↔	Trunkuläre Vagotomie	44.95↔	Laparoskopische restriktive Magenoperation
44.02↔	Superselektive Vagotomie	44.96↔	Laparoskopische Revision von restriktiven Magenoperationen
44.03↔	Sonstige selektive Vagotomie	44.97↔	Laparoskopisches Entfernen von Vorrichtung(en) einer Magenrestriktion
44.11↔	Transabdominale Gastroskopie	44.98↔	(Laparoskopisches) Anpassen von adjustierbaren Magenrestriktionsvorrichtungen
44.13†↔	Sonstige Gastroskopie	44.99.00†↔	Sonstige Magenoperationen, n.n.bez.
44.14†↔	Geschlossene [endoskopische] Biopsie am Magen	44.99.10†↔	Bougierung am Magen, endoskopisch
44.15↔	Offene Biopsie am Magen	44.99.11↔	Bougierung am Magen, offen chirurgisch
44.21↔	Dilatation des Pylorus durch Inzision	44.99.12↔	Bougierung am Magen, laparoskopisch
44.22†↔	Endoskopische Dilatation des Pylorus	44.99.20†↔	Endo-Loop und Clippen am Magen, endoskopisch
44.29↔	Sonstige Pyloroplastik	44.99.21↔	Endo-Loop und Clippen am Magen, offen chirurgisch
44.31↔	Hoher Magen-Bypass	44.99.22↔	Endo-Loop und Clippen am Magen, laparoskopisch
44.32†↔	Perkutane [endoskopische] Gastrojejunostomie	44.99.30†↔	Injektion am Magen, endoskopisch
44.38↔	Laparoskopische Gastroenterostomie	44.99.31↔	Injektion am Magen, offen chirurgisch
44.39↔	Sonstige Gastroenterostomie	44.99.32↔	Injektion am Magen, laparoskopisch
44.40↔	Übernähung eines peptischen Ulkus, n.n.bez.	44.99.50†↔	Einlegen oder Wechsel einer nicht selbstexpandierenden Prothese am Magen, endoskopisch
44.41↔	Übernähung eines Ulcus ventriculi	44.99.51↔	Einlegen oder Wechsel einer nicht selbstexpandierenden Prothese am Magen, offen chirurgisch
44.42↔	Übernähung eines Ulcus duodeni	44.99.52↔	Einlegen oder Wechsel einer nicht selbstexpandierenden Prothese am Magen, laparoskopisch
44.43.00†↔	Endoskopische Blutstillung in Magen oder Duodenum, n.n.bez.	44.99.60†↔	Einlegen oder Wechsel einer selbstexpandierenden Prothese am Magen, endoskopisch
44.43.10†↔	Endoskopische Sklerosierung von Fundusvarizen	44.99.61↔	Einlegen oder Wechsel einer selbstexpandierenden Prothese am Magen, offen chirurgisch
44.43.20†↔	Endoskopische Ligatur von Fundusvarizen	44.99.62↔	Einlegen oder Wechsel einer selbstexpandierenden Prothese am Magen, laparoskopisch
44.43.99†↔	Endoskopische Blutstillung in Magen oder Duodenum, sonstige	44.99.70†↔	Entfernen einer Prothese aus dem Magen, endoskopisch
44.44↔	Katheterembolisation zur Blutstillung in Magen oder Duodenum	44.99.71↔	Entfernen einer Prothese aus dem Magen, offen chirurgisch
44.49.00↔	Sonstige Blutstillung in Magen oder Duodenum, n.n.bez.		
44.49.10↔	Sklerosierung von Fundusvarizen, offen chirurgisch		
44.49.11↔	Sklerosierung von Fundusvarizen, laparoskopisch		
44.49.20↔	Ligatur von Fundusvarizen, offen chirurgisch		
44.49.21↔	Ligatur von Fundusvarizen, laparoskopisch		
44.49.30↔	Sperroperation am Fundus		

44.99.72↔	Entfernen einer Prothese aus dem Magen, laparoskopisch	45.73↔	Hemikolektomie rechts
44.99.80↔	Implantation und Wechsel eines Magenschrittmachers (inkl. Sonden)	45.74↔	Resektion des Colon transversum
44.99.81↔	Revision (ohne Wechsel) eines Magenschrittmachers (inkl. Sonden)	45.75↔	Hemikolektomie links
44.99.82↔	Entfernung des Aggregats eines Magenschrittmachers (inkl. Sonden)	45.76↔	Sigmoidektomie
44.99.90‡↔	Sonstige endoskopische Magenoperationen	45.79.00↔	Sonstige Teilresektion am Dickdarm, n.n.bez.
44.99.91↔	Sonstige Operationen am Pylorus	45.79.10↔	Segmentresektion am Dickdarm
44.99.99↔	Sonstige Magenoperationen, sonstige	45.79.11↔	Resektion multipler Dickdarmsegmente
45.00‡↔	Inzision am Darm, n.n.bez.	45.79.12↔	Subtotale Kolektomie
45.01↔	Inzision am Duodenum	45.79.20↔	Erweiterte Sigmaresektion
45.02↔	Sonstige Inzision am Dünndarm	45.79.21↔	Erweiterte Hemikolektomie rechts und links
45.03↔	Inzision am Dickdarm	45.79.22↔	Erweiterte subtotale Kolonresektion
45.11↔	Transabdominale Endoskopie am Dünndarm	45.79.29↔	Sonstige erweiterte Teilresektion am Dickdarm
45.12‡↔	Endoskopie am Dünndarm durch ein künstliches Stoma	45.79.99↔	Sonstige Teilresektion am Dickdarm, sonstige
45.13.00‡↔	Sonstige Endoskopie am Dünndarm, n.n.bez.	45.8x.00↔	Totale intraabdominelle Kolektomie, n.n.bez.
45.13.10‡↔	Ösophagogastroduodenoskopie	45.8x.20↔	Totale intraabdominelle Kolektomie, Erweiterte totale Kolektomie
45.13.20‡↔	Telemetrische Kapselendoskopie des Dünndarms	45.8x.30↔	Totale intraabdominelle Kolektomie, Erweiterte totale Proktokolektomie
45.13.30‡↔	Enteroskopie einfach	45.8x.99↔	Totale intraabdominelle Kolektomie, sonstige
45.13.31‡↔	Enteroskopie Ballon-assistiert	45.90↔	Intestinale Anastomose, n.n.bez.
45.13.99‡↔	Sonstige Endoskopie am Dünndarm, sonstige	45.91↔	Dünndarm-Dünndarm-Anastomose
45.14‡↔	Geschlossene [endoskopische] Biopsie am Dünndarm	45.92↔	Anastomose des Dünndarms zum Rektumstumpf
45.15↔	Offene Biopsie am Dünndarm	45.93↔	Sonstige Dünndarm-Dickdarm-Anastomose
45.16‡↔	Ösophagogastroduodenoskopie [EGD] mit geschlossener Biopsie	45.94↔	Dickdarm-Dickdarm-Anastomose
45.17‡↔	Diagnostische Intestinoskopie (Endoskopie des tiefen Jejunums und Ileums)	45.95↔	Anastomose zum Anus
45.21↔	Transabdominale Endoskopie an Dickdarm	46.01↔	Exteriorisation des Dünndarms
45.22‡↔	Endoskopie am Dickdarm durch ein künstliches Stoma	46.02↔	Resektion eines exteriorisierten Dünndarmsegments
45.23‡↔	Koloskopie	46.03↔	Exteriorisation des Dickdarms
45.24‡↔	Flexible Sigmoidoskopie	46.04↔	Resektion eines exteriorisierten Dickdarmsegments
45.25‡↔	Geschlossene [endoskopische] Biopsie am Dickdarm	46.10↔	Kolostomie, n.n.bez.
45.26↔	Offene Biopsie am Dickdarm	46.11↔	Temporäre Kolostomie
45.27↔	Intestinale Biopsie an nicht näher bezeichneter Stelle	46.13↔	Permanente Kolostomie
45.30.00‡↔	Endoskopische Exzision oder Destruktion einer Läsion im Duodenum, n.n.bez.	46.14↔	Verzögerte Eröffnung einer Kolostomie
45.30.10‡↔	Endoskopische Mukosaresektion im Duodenum	46.20↔	Ileostomie, n.n.bez.
45.30.11‡↔	Endoskopische Exzision einer Läsion im Duodenum	46.21↔	Temporäre Ileostomie
45.30.20‡↔	Endoskopische Destruktion einer Läsion im Duodenum, Elektro-, Thermo- oder Kryokoagulation	46.22↔	Kontinente Ileostomie
45.30.29‡↔	Sonstige endoskopische Destruktion einer Läsion im Duodenum	46.23↔	Sonstige permanente Ileostomie
45.30.99‡↔	Endoskopische Exzision oder Destruktion einer Läsion im Duodenum, sonstige	46.24↔	Verzögerte Eröffnung einer Ileostomie
45.31↔	Sonstige lokale Exzision einer Läsion im Duodenum	46.31↔	Verzögerte Eröffnung einer anderen Enterostomie
45.32↔	Sonstige Destruktion einer Läsion im Duodenum	46.32‡↔	Perkutane [endoskopische] Jejunostomie [PEJ]
45.33↔	Lokale Exzision von Läsion oder Gewebe im Dünndarm, ausser Duodenum	46.33↔	Anlage eines Duodenostomie
45.34↔	Sonstige Destruktion einer Läsion im Dünndarm, ausser Duodenum	46.34↔	Offen chirurgische Anlage einer Jejunostomie
45.41.00‡↔	Lokale Exzision von Läsion oder Gewebe im Dickdarm, n.n.bez.	46.39.00↔	Sonstige Enterostomie, n.n.bez.
45.41.10‡↔	Lokale Exzision von Läsion oder Gewebe im Dickdarm, endoskopisch	46.39.10↔	Sonstige Enterostomie, Anlage einer Bishop-Koop-Anastomose
45.41.99‡↔	Lokale Exzision von Läsion oder Gewebe im Dickdarm, sonstige	46.39.99↔	Sonstige Enterostomie, sonstige
45.42‡↔	Endoskopische Polypektomie im Dickdarm	46.40↔	Revision eines intestinalen Stomas, n.n.bez.
45.43.00‡↔	Endoskopische Destruktion von anderer Läsion oder Gewebe im Dickdarm, n.n.bez.	46.41.00↔	Revision eines Dünndarm-Stomas, n.n.bez.
45.43.10‡↔	Endoskopische Mukosaresektion Dickdarm	46.41.10↔	Plastische Erweiterung oder Einengung eines Dünndarm-Stomas
45.43.11‡↔	Endoskopische submukosale Dissektion Dickdarm	46.41.11↔	Neueinpflanzung eines Dünndarm-Stomas
45.43.99‡↔	Endoskopische Destruktion von anderer Läsion oder Gewebe im Dickdarm, sonstige	46.41.12↔	Abtragung des vorverlagerten Teiles eines Dünndarm-Stomas
45.49↔	Sonstige Destruktion einer Läsion im Dickdarm	46.41.20↔	Umwandlung eines Dünndarm-Stomas in ein kontinentes Stoma
45.50↔	Isolation eines Darmsegments, n.n.bez.	46.41.99↔	Revision eines Dünndarm-Stomas, sonstige
45.51↔	Isolation eines Dünndarmsegments	46.42↔	Plastische Rekonstruktion an einer Perikolostomie-Hernie
45.52↔	Isolation eines Dickdarmsegments	46.43.00↔	Sonstige Revision eines künstlichen Dickdarmstomas, n.n.bez.
45.61↔	Multiple Segmentresektion am Dünndarm	46.43.10↔	Plastische Erweiterung oder Einengung eines Kolostomas
45.62↔	Sonstige Teilresektion am Dünndarm	46.43.11↔	Neueinpflanzung eines Kolostomas
45.63.00↔	Totalexstirpation des Dünndarms, n.n.bez.	46.43.12↔	Abtragung des vorverlagerten Teiles eines Kolostomas
45.63.99↔	Totalexstirpation des Dünndarms, sonstige	46.43.20↔	Umwandlung eines Kolostomas in ein kontinentes Stoma
45.71↔	Multiple Segmentresektion am Dickdarm	46.43.99↔	Sonstige Revision eines künstlichen Dickdarmstomas, sonstige
45.72↔	Zäkumresektion	46.50↔	Verschluss eines intestinalen Stomas, n.n.bez.
		46.51.00↔	Verschluss eines Dünndarm-Stomas, n.n.bez.
		46.51.10↔	Verschluss eines doppelläufigen Dünndarm-Stomas
		46.51.20↔	Verschluss eines endständigen Dünndarm-Stomas
		46.51.99↔	Verschluss eines Dünndarm-Stomas, sonstige
		46.52.00↔	Verschluss einer Kolostomie, n.n.bez.
		46.52.10↔	Verschluss einer doppelläufigen Kolostomie
		46.52.20↔	Verschluss einer endständigen Kolostomie
		46.52.99↔	Verschluss einer Kolostomie, sonstige
		46.61↔	Fixierung des Dünndarms an der Bauchwand
		46.62↔	Sonstige Fixierung des Dünndarms

46.63↔	Fixierung des Dickdarms an der Bauchwand	46.99.61↔	Einlegen oder Wechsel einer selbstexpandierenden Prothese am Darm, offen chirurgisch
46.64↔	Sonstige Fixierung des Dickdarms	46.99.62↔	Einlegen oder Wechsel einer selbstexpandierenden Prothese am Darm, laparoskopisch
46.71↔	Naht einer Duodenalverletzung	46.99.63↔	Einlegen oder Wechsel einer selbstexpandierenden Dünndarmschlauchprothese, endoskopisch
46.72.00‡↔	Verschluss einer Duodenalfistel, n.n.bez.	46.99.70‡↔	Entfernen einer Prothese am Darm, endoskopisch
46.72.10‡↔	Verschluss einer Duodenalfistel, endoskopisch	46.99.71↔	Entfernen einer Prothese am Darm, offen chirurgisch
46.72.11↔	Verschluss einer Duodenalfistel, offen chirurgisch	46.99.72↔	Entfernen einer Prothese am Darm, laparoskopisch
46.72.12↔	Verschluss einer Duodenalfistel, laparoskopisch	46.99.80↔	Durchtrennung der Laddschen Bänder
46.72.99‡↔	Verschluss einer Duodenalfistel, sonstige	46.99.90‡↔	Sonstige Operationen am Darm, endoskopisch
46.73↔	Naht einer Dünndarmverletzung, ausgenommen Duodenum	46.99.91↔	Sonstige Operationen am Darm, offen chirurgisch
46.74.00‡↔	Verschluss einer Dünndarmfistel, ausgenommen Duodenum, n.n.bez.	46.99.92↔	Sonstige Operationen am Darm, laparoskopisch
46.74.10‡↔	Verschluss einer Dünndarmfistel, ausgenommen Duodenum, endoskopisch	46.99.99‡↔	Sonstige Operationen am Darm, sonstige
46.74.11↔	Verschluss einer Dünndarmfistel, ausgenommen Duodenum, offen chirurgisch	47.01↔	Laparoskopische Appendektomie
46.74.12↔	Verschluss einer Dünndarmfistel, ausgenommen Duodenum, laparoskopisch	47.09↔	Sonstige Appendektomie
46.74.99‡↔	Verschluss einer Dünndarmfistel, ausgenommen Duodenum, sonstige	47.11↔	Laparoskopische inzidente Appendektomie
46.75↔	Naht einer Dickdarmerverletzung	47.19↔	Sonstige inzidente Appendektomie
46.76.00‡↔	Verschluss einer Dickdarmerverletzung, n.n.bez.	47.2↔	Drainage eines Appendixabszesses
46.76.10‡↔	Verschluss einer Dickdarmerverletzung, endoskopisch	47.91↔	Appendikostomie
46.76.11↔	Verschluss einer Dickdarmerverletzung, offen chirurgisch	47.92↔	Verschluss einer Appendixfistel
46.76.12↔	Verschluss einer Dickdarmerverletzung, laparoskopisch	47.99↔	Sonstige Operationen an der Appendix
46.76.99‡↔	Verschluss einer Dickdarmerverletzung, sonstige	48.0↔	Proktotomie
46.79.00‡↔	Sonstige Rekonstruktion am Darm, n.n.bez.	48.1↔	Proktostomie
46.79.10↔	Naht einer sonstigen Darmerverletzung	48.21↔	Transabdominale Rektosigmoidoskopie
46.79.20‡↔	Verschluss einer sonstigen Darmerverletzung, endoskopisch	48.22‡↔	Rektosigmoidoskopie durch ein künstliches Stoma
46.79.21↔	Verschluss einer sonstigen Darmerverletzung, offen chirurgisch	48.24‡↔	Geschlossene [endoskopische] Biopsie am Rektum
46.79.22↔	Verschluss einer sonstigen Darmerverletzung, laparoskopisch	48.25↔	Offene Biopsie am Rektum
46.79.30↔	Erweiterungs- und Verschlürungsplastik am Darm	48.26↔	Biopsie am Perirektalgewebe
46.79.31↔	Longitudinale Darmverlängerung nach Bianchi	48.31‡↔	Radikale Elektrokoagulation von rektaler Läsion oder Gewebe
46.79.32↔	Serielle transverse Enteroplastie [STEP]	48.32‡↔	Sonstige Elektrokoagulation von rektaler Läsion oder Gewebe
46.79.39↔	Sonstige Darmverlängerung	48.33‡↔	Laserablation von rektaler Läsion oder Gewebe
46.79.40↔	Anlegen eines Reservoirs, Dünndarm	48.34‡↔	Kryochirurgische Destruktion von rektaler Läsion oder Gewebe
46.79.41↔	Anlegen eines Reservoirs, Dickdarm	48.35.00↔	Lokale Exzision von rektaler Läsion oder Gewebe, n.n.bez.
46.79.50↔	Revision eines Reservoirs, Dünndarm	48.35.10↔	Lokale Schlingenresektion, submuköse Exzision oder Vollwandexzision (lokal, Segment) von rektaler Läsion oder Gewebe, endoskopisch
46.79.51↔	Revision eines Reservoirs, Dickdarm	48.35.11↔	Lokale Schlingenresektion, submuköse Exzision oder Vollwandexzision (lokal) von rektaler Läsion oder Gewebe, sonstiger Zugang (transanal, endoskopisch-mikrochirurgisch)
46.79.99↔	Sonstige Rekonstruktion am Darm, sonstige	48.35.20↔	Lokale Thermoablation von rektaler Läsion oder Gewebe
46.80↔	Intra-abdominale Manipulation am Darm, n.n.bez.	48.35.21↔	Photodynamische Therapie von rektaler Läsion oder Gewebe
46.81↔	Intra-abdominale Manipulation am Dünndarm	48.35.29↔	Sonstige lokale Destruktion von rektaler Läsion oder Gewebe
46.82↔	Intra-abdominale Manipulation am Dickdarm	48.35.99↔	Lokale Exzision von rektaler Läsion oder Gewebe, sonstige
46.85.00‡↔	Dilatation des Darms, n.n.bez.	48.36↔	[Endoskopische] Polypektomie am Rektum
46.85.10‡↔	Bougierung des Darms, endoskopisch	48.41↔	Submuköse Rektumresektion nach Soave
46.85.11↔	Bougierung des Darms, offen chirurgisch	48.49↔	Sonstige Rektumresektion mit Durchzugsverfahren
46.85.12↔	Bougierung des Darms, laparoskopisch	48.5x.00↔	Abdominoperineale Rektumresektion, n.n.bez.
46.85.20‡↔	Dilatation des Dünndarms, endoskopisch	48.5x.10↔	Abdominoperineale, abdominosakrale und (sakro-) perineale Rektumresektion
46.85.21↔	Dilatation des Dünndarms, offen chirurgisch	48.5x.11↔	Erweiterte abdominoperineale und abdominosakrale Rektumresektion
46.85.22↔	Dilatation des Dünndarms, laparoskopisch	48.5x.99↔	Abdominoperineale Rektumresektion, sonstige
46.85.30‡↔	Dilatation des Dickdarms, endoskopisch	48.61↔	Transsakrale Rektosigmoidektomie
46.85.31↔	Dilatation des Dickdarms, offen chirurgisch	48.62↔	Anteriore Rektumresektion mit gleichzeitiger Kolostomie
46.85.32↔	Dilatation des Dickdarms, laparoskopisch	48.63.00↔	Sonstige anteriore Rektumresektion, n.n.bez.
46.85.99‡↔	Dilatation des Darms, sonstige	48.63.10↔	Sonstige anteriore Rektumresektion, Erweiterte anteriore Resektion
46.91↔	Myotomie am Colon sigmoideum	48.63.99↔	Sonstige anteriore Rektumresektion, sonstige
46.92↔	Myotomie am übrigen Kolon, ausser Sigmoid	48.64.00↔	Posteriore Rektumresektion, n.n.bez.
46.93↔	Revision einer Dünndarmanastomose	48.64.10↔	Posteriore Rektumresektion, Posteriore Rektumresektion mit Enterostoma und Blindverschluss
46.94↔	Revision einer Dickdarmanastomose	48.64.99↔	Posteriore Rektumresektion, sonstige
46.97.00↔	Darmtransplantation, n.n.bez.	48.65↔	Rektumresektion nach Duhamel
46.97.10↔	Darmtransplantation, Dünndarm-Retransplantation während desselben stationären Aufenthalts	48.69.00↔	Sonstige Rektumresektion, n.n.bez.
46.97.99↔	Darmtransplantation, sonstige	48.69.10↔	Sonstige Rektumresektion mit Enterostoma und Blindverschluss
46.99.00‡↔	Sonstige Operationen am Darm, n.n.bez.	48.69.11↔	Sonstige Rektumresektion ohne Sphinktererhaltung
46.99.10↔	Dekompression des Darms	48.69.99↔	Sonstige Rektumresektion, sonstige
46.99.50‡↔	Einlegen oder Wechsel einer nicht selbstexpandierenden Prothese am Darm, endoskopisch	48.71↔	Naht einer Rektumverletzung
46.99.51↔	Einlegen oder Wechsel einer nicht selbstexpandierenden Prothese am Darm, offen chirurgisch	48.72↔	Verschluss einer Proktostomie
46.99.52↔	Einlegen oder Wechsel einer nicht selbstexpandierenden Prothese am Darm, laparoskopisch	48.73↔	Verschluss einer anderen rektalen Fistel
46.99.60‡↔	Einlegen oder Wechsel einer selbstexpandierenden Prothese am Darm, endoskopisch		

48.74↔	Rektorektostomie	50.26↔	Sonstige und nicht näher bezeichnete Exzision von Läsion oder Gewebe an der Leber
48.75↔	Abdominale Rektopexie	50.29.00↔	Sonstige Destruktion einer Läsion der Leber, n.n.bez.
48.76.00↔	Sonstige Rektopexie, n.n.bez.	50.29.10↔	Perkutane Destruktion einer Läsion der Leber, n.n.bez.
48.76.10↔	Rektopexie durch Rectotomia posterior	50.29.11↔	Perkutane Destruktion einer Läsion der Leber durch Alkoholinjektion
48.76.11↔	Extranaale Mukosaresektion (Rehn-Delorme)	50.29.12↔	Perkutane Destruktion einer Läsion der Leber durch Thermotherapie
48.76.99↔	Sonstige Rektopexie, sonstige	50.29.13↔	Perkutane Destruktion einer Läsion der Leber durch Kryotherapie
48.79↔	Sonstige Rekonstruktion am Rektum	50.29.14↔	Perkutane Destruktion einer Läsion der Leber durch Laser
48.81↔	Inzision am Perirektalgewebe	50.29.19↔	Perkutane Destruktion einer Läsion der Leber, sonstige
48.82↔	Exzision von Perirektalgewebe	50.29.99↔	Sonstige Destruktion einer Läsion der Leber, sonstige
48.91↔	Inzision einer Rektumstriktur	50.3x.00↔	Lobektomie der Leber, n.n.bez.
48.92↔	Anorektale Myektomie	50.3x.01↔	Lobektomie, Hemihepatektomie, Resektion mehrerer Lebersegmente, ausser zur Transplantation
48.93↔	Verschluss einer perirektalen Fistel	50.3x.08↔	Segmentresektion, sonstige oder n.n.bez. anatomische Leberresektion, ausser zur Transplantation
49.01↔	Inzision eines Perianalabszesses	50.3x.11↔	Lobektomie, Hemihepatektomie, Resektion mehrerer Lebersegmente, zur Lebendorganspende
49.02↔	Sonstige Inzision am Perianalgewebe	50.3x.18↔	Sonstige oder n.n.bez. anatomische Leberresektion, zur Transplantation
49.03↔	Exzision von Marisken	50.4x.00↔	Totale Hepatektomie, n.n.bez.
49.04↔	Sonstige Exzision am Perianalgewebe	50.4x.99↔	Totale Hepatektomie, sonstige
49.11↔	Anale Fistulotomie	50.51.00↔	Auxiliäre Lebertransplantation, n.n.bez.
49.12↔	Anale Fistulektomie	50.51.10↔	Auxiliäre Leber-Retransplantation während desselben stationären Aufenthalts
49.39↔	Sonstige lokale Exzision oder Destruktion von Läsion oder Gewebe am Anus	50.51.99↔	Auxiliäre Lebertransplantation, sonstige
49.43↔	Kauterisierung von Hämorrhoiden	50.59.00↔	Sonstige Lebertransplantation, n.n.bez.
49.44↔	Destruktion von Hämorrhoiden durch Kryotherapie	50.59.10↔	Lebertransplantation, gesamtes Organ
49.45↔	Ligatur von Hämorrhoiden	50.59.11↔	Lebertransplantation, Split-Leber
49.46.00↔	Exzision von Hämorrhoiden, n.n.bez.	50.59.20↔	Leber-Retransplantation, gesamtes Organ, während desselben stationären Aufenthalts
49.46.10↔	Exzision von Hämorrhoiden, Stapler-Hämorrhoidopexie	50.59.21↔	Leber-Retransplantation, Split-Leber, während desselben stationären Aufenthalts
49.46.11↔	Exzision von Hämorrhoiden, Ligatur einer A. haemorrhoidalis	50.59.99↔	Sonstige Lebertransplantation, sonstige
49.46.12↔	Exzision von Hämorrhoiden mit plastischer Rekonstruktion	50.61.00↔	Verschluss einer Leberverletzung, n.n.bez.
49.46.99↔	Exzision von Hämorrhoiden, sonstige	50.61.10↔	Verschluss einer Leberverletzung, durch Naht
49.51↔	Links-laterale anale Sphinkterotomie	50.61.11↔	Verschluss einer Leberverletzung, durch Tamponade
49.52↔	Posteriore anale Sphinkterotomie	50.61.12↔	Verschluss einer Leberverletzung, durch Omentumplastik
49.59↔	Sonstige anale Sphinkterotomie	50.61.99↔	Verschluss einer Leberverletzung, sonstige
49.6↔	Exzision am Anus	50.69.00↔	Sonstige Rekonstruktion an der Leber, n.n.bez.
49.71↔	Naht einer Verletzung am Anus	50.69.10↔	Sonstige Rekonstruktion an der Leber durch Naht
49.72↔	Cerclage am Anus	50.69.11↔	Sonstige Rekonstruktion an der Leber durch Tamponade
49.73↔	Verschluss einer Analfistel	50.69.12↔	Sonstige Rekonstruktion an der Leber durch Omentumplastik
49.74↔	M. gracilis-Transposition bei Analinkontinenz	50.69.99↔	Sonstige Rekonstruktion an der Leber, sonstige
49.75↔	Implantation oder Revision eines künstlichen Analsphinkters	50.92‡↔	Extrakorporelle Leberassistierung
49.76↔	Entfernen eines künstlichen Analsphinkters	50.99.00↔	Sonstige Operation an der Leber, n.n.bez.
49.79.00↔	Sonstige Rekonstruktion am Analsphinkter, n.n.bez.	50.99.10↔	Implantation und Wechsel eines Katheterverweilsystems in Leberarterie und Pfortader
49.79.10↔	Anteriore Anorektoplastik	50.99.11↔	Entfernung eines Katheterverweilsystems aus Leberarterie und Pfortader
49.79.11↔	Posteriore sagittale Anorektoplastik	50.99.99↔	Sonstige Operation an der Leber, sonstige
49.79.12↔	Erweiterte posteriore sagittale Anorektoplastik mit Eingriffen an Nachbarorganen	51.02↔	Cholezystostomie durch Trokar
49.79.13↔	Abdominoperineale oder sakroabdominoperineale Durchzugsoperation	51.03↔	Sonstige Cholezystostomie
49.79.14↔	Anoproktoplastik	51.04↔	Sonstige Cholezystostomie
49.79.15↔	Sonstige plastische Rekonstruktion bei anorektalen Anomalien	51.10‡↔	Endoskopische retrograde Cholangiopankreatographie [ERCP]
49.79.99↔	Sonstige Rekonstruktion am Analsphinkter, sonstige	51.11‡↔	Endoskopische retrograde Cholangiographie [ERC]
50.0↔	Hepatotomie	51.13↔	Offene Biopsie an Gallenblase oder Gallengängen
50.11‡↔	Geschlossene [Nadel-] Biopsie an der Leber	51.14‡↔	Sonstige geschlossene [endoskopische] Biopsie an Gallengang oder Sphincter Oddii
50.12↔	Offene Biopsie an der Leber	51.21↔	Sonstige partielle Cholezystektomie
50.14↔	Laparoskopische Leberbiopsie	51.22.00↔	Cholezystektomie, n.n.bez.
50.21↔	Marsupialisation einer Leberläsion	51.22.10↔	Cholezystektomie ohne operative Revision der Gallengänge
50.22.00↔	Partielle Hepatektomie, n.n.bez.	51.22.11↔	Cholezystektomie mit operativer Revision der Gallengänge
50.22.10↔	Partielle Hepatektomie, Perkutane partielle Hepatektomie (lokale Exzision, Endozystenresektion, Keilresektion)	51.22.12↔	Erweiterte Cholezystektomie
50.22.20↔	Partielle Hepatektomie, Endozystenresektion, offen chirurgisch	51.22.99↔	Cholezystektomie, sonstige
50.22.21↔	Partielle Hepatektomie, Endozystenresektion, laparoskopisch	51.23↔	Laparoskopische Cholezystektomie
50.22.30↔	Partielle Hepatektomie, Keilresektion, offen chirurgisch	51.24↔	Partielle laparoskopische Cholezystektomie
50.22.31↔	Partielle Hepatektomie, Keilresektion, laparoskopisch	51.31↔	Anastomose zwischen Gallenblase und hepatischen Gängen
50.22.40↔	Partielle Hepatektomie, Resektion eines Lebersegments	51.32↔	Anastomose zwischen Gallenblase und Darm
50.22.41↔	Partielle Hepatektomie, Resektion mehrerer nicht zusammenhängender Lebersegmente		
50.22.42↔	Partielle Hepatektomie, Partielle Hepatektomie zur Transplantation		
50.22.99↔	Partielle Hepatektomie, sonstige		
50.23↔	Offene Exzision von Läsion oder Gewebe an der Leber		
50.24‡↔	Perkutane Exzision von Läsion oder Gewebe an der Leber		
50.25↔	Laparoskopische Exzision von Läsion oder Gewebe an der Leber		

51.33↔	Anastomose zwischen Gallenblase und Pankreas	51.91↔	Versorgung einer Gallenblasenverletzung
51.34↔	Anastomose zwischen Gallenblase und Magen	51.92↔	Verschluss einer Cholezystostomie
51.35↔	Sonstige Anastomose der Gallenblase	51.93↔	Verschluss einer anderen Gallenfistel
51.36↔	Choledochoenterostomie	51.94↔	Revision einer Gallenwegsanastomose
51.37↔	Anastomose zwischen Ductus hepaticus und Gastrointestinaltrakt	51.95.00‡↔	Entfernen einer Endoprothese aus dem Gallengang, n.n.bez.
51.39↔	Sonstige Gallenganganastomose	51.95.10‡↔	Entfernen einer Endoprothese aus dem Gallengang, endoskopisch
51.41↔	Exploration des Ductus choledochus zur Steinentfernung	51.95.11‡↔	Entfernen einer Endoprothese aus dem Gallengang, perkutan-transhepatisch
51.42↔	Exploration des Ductus choledochus zur Behebung einer anderen Obstruktion	51.95.20↔	Entfernen einer Endoprothese aus dem Gallengang, offen chirurgisch
51.43↔	Einsetzen eines choledochohepatischen Katheters zur Dekompression	51.95.21↔	Entfernen einer Endoprothese aus dem Gallengang, laparoskopisch
51.49↔	Inzision anderer Gallengänge zur Behebung einer Obstruktion	51.95.99‡↔	Entfernen einer Endoprothese aus dem Gallengang, sonstige
51.51↔	Exploration des Ductus choledochus	51.96‡↔	Perkutane Extraktion von Steinen aus dem Ductus choledochus
51.59↔	Inzision eines anderen Gallengangs	51.98.00‡↔	Sonstige perkutane Massnahmen an den Gallenwegen, n.n.bez.
51.61↔	Exzision eines Zystikusrestes	51.98.10‡↔	Sonstige perkutane Massnahmen an den Gallenwegen, Perkutane Inzision an den Gallenwegen
51.62↔	Exzision der Ampulla Vateri (mit Reimplantation des Ductus choledochus)	51.98.11‡↔	Sonstige perkutane Massnahmen an den Gallenwegen, Perkutane Extraktion von Steinen aus anderen Gallengängen
51.63↔	Sonstige Exzision am Ductus choledochus	51.98.12‡↔	Sonstige perkutane Massnahmen an den Gallenwegen, Perkutan-transhepatische Einlage einer Drainage in den Gallengang
51.64.00‡↔	Endoskopische Exzision oder Destruktion einer Läsion oder Gewebe aus Gallenwegen oder Sphinkter Oddii, n.n.bez.	51.98.20‡↔	Sonstige perkutane Massnahmen an den Gallenwegen, Perkutan-transhepatische Einlage oder Wechsel eines nicht selbstexpandierenden Stents (Prothese)
51.64.10‡↔	Endoskopische Exzision oder Destruktion einer Läsion oder Gewebe aus Gallenwegen oder Sphinkter Oddii, Elektro-, Thermo- und Kryoablation	51.98.21‡↔	Sonstige perkutane Massnahmen an den Gallenwegen, Perkutan-transhepatische Einlage oder Wechsel von mehreren nicht selbstexpandierenden Stents (Prothesen)
51.64.11‡↔	Endoskopische Exzision oder Destruktion einer Läsion oder Gewebe aus Gallenwegen oder Sphinkter Oddii, Photodynamische Therapie	51.98.30‡↔	Sonstige perkutane Massnahmen an den Gallenwegen, Perkutan-transhepatische Einlage oder Wechsel eines selbstexpandierenden Stents (Prothese)
51.64.12‡↔	Endoskopische Exzision oder Destruktion einer Läsion oder Gewebe aus Gallenwegen oder Sphinkter Oddii, Laser	51.98.31‡↔	Sonstige perkutane Massnahmen an den Gallenwegen, Perkutan-transhepatische Einlage oder Wechsel von zwei selbstexpandierenden Stents (Prothesen)
51.64.19‡↔	Endoskopische Exzision oder Destruktion einer Läsion oder Gewebe aus Gallenwegen oder Sphinkter Oddii, sonstige Verfahren	51.98.32‡↔	Sonstige perkutane Massnahmen an den Gallenwegen, Perkutan-transhepatische Einlage oder Wechsel von drei selbstexpandierenden Stents (Prothesen)
51.64.99‡↔	Endoskopische Exzision oder Destruktion einer Läsion oder Gewebe aus Gallenwegen oder Sphinkter Oddii, sonstige	51.98.33‡↔	Sonstige perkutane Massnahmen an den Gallenwegen, Perkutan-transhepatische Einlage oder Wechsel von vier selbstexpandierenden Stents (Prothesen)
51.69↔	Exzision eines anderen Gallengangs	51.98.34‡↔	Sonstige perkutane Massnahmen an den Gallenwegen, Perkutan-transhepatische Einlage oder Wechsel von fünf selbstexpandierenden Stents (Prothesen)
51.71↔	Einfache Naht am Ductus choledochus	51.98.35‡↔	Sonstige perkutane Massnahmen an den Gallenwegen, Perkutan-transhepatische Einlage oder Wechsel von sechs und mehr selbstexpandierenden Stents (Prothesen)
51.72↔	Choledochoplastik	51.98.99‡↔	Sonstige perkutane Massnahmen an den Gallenwegen, sonstige
51.79↔	Plastische Rekonstruktion anderer Gallenwege	51.99.00↔	Sonstige Operation an den Gallenwegen, n.n.bez.
51.81↔	Dilatation des Sphinkter Oddii	51.99.10↔	Extraktion von Steinen aus anderen Gallengängen
51.82‡↔	Pankreatische Sphinkterotomie	51.99.11↔	Destruktion an den Gallengängen
51.83↔	Plastische Rekonstruktion des Sphinkter pancreaticus	51.99.12↔	Einlage einer Drainage in den Gallengang
51.84‡↔	Endoskopische Dilatation von Gallengang und Ampulla Vateri	51.99.13↔	Blutstillung an den Gallengängen
51.85‡↔	Endoskopische Sphinkterotomie und Papillotomie	51.99.14↔	Revision an den Gallengängen
51.86‡↔	Endoskopisches Einsetzen eines nasobiliären Drainage-Katheters	51.99.20↔	Sonstige Operation an den Gallenwegen, Einlage oder Wechsel eines nicht selbstexpandierenden Stents (Prothese), offen chirurgisch
51.87.00‡↔	Endoskopisches Einsetzen eines Stents in den Gallengang, n.n.bez.	51.99.21↔	Sonstige Operation an den Gallenwegen, Einlage oder Wechsel von mehreren nicht selbstexpandierenden Stents (Prothesen), offen chirurgisch
51.87.10‡↔	Endoskopische Einlage oder Wechsel eines nicht selbstexpandierenden Stents (Prothese) in den Gallengang	51.99.30↔	Sonstige Operation an den Gallenwegen, Einlage oder Wechsel eines nicht selbstexpandierenden Stents (Prothese), laparoskopisch
51.87.11‡↔	Endoskopische Einlage oder Wechsel von 2 nicht selbstexpandierenden Stents (Prothese) in den Gallengang	51.99.31↔	Sonstige Operation an den Gallenwegen, Einlage oder Wechsel von mehreren nicht selbstexpandierenden Stents (Prothesen), laparoskopisch
51.87.12‡↔	Endoskopische Einlage oder Wechsel 3 oder mehreren nicht selbstexpandierenden Stents (Prothese) in den Gallengang	51.99.40↔	Sonstige Operation an den Gallenwegen, Einlage oder Wechsel eines selbstexpandierenden Stents (Prothese), offen chirurgisch
51.87.20‡↔	Endoskopische Einlage oder Wechsel eines selbstexpandierenden Stents (Prothese) in den Gallengang	51.99.41↔	Sonstige Operation an den Gallenwegen, Einlage oder Wechsel von zwei selbstexpandierenden Stents (Prothesen), offen chirurgisch
51.87.21‡↔	Endoskopische Einlage oder Wechsel von zwei selbstexpandierenden Stents (Prothesen) in den Gallengang		
51.87.22‡↔	Endoskopische Einlage oder Wechsel von drei oder mehreren selbstexpandierenden Stents (Prothesen) in den Gallengang		
51.87.30‡↔	Endoskopische Einlage oder Wechsel eines selbstexpandierenden beschichteten Stents (Prothese) in den Gallengang		
51.87.31‡↔	Endoskopische Einlage oder Wechsel von zwei selbstexpandierenden beschichteten Stents (Prothese) in den Gallengang		
51.87.32‡↔	Endoskopische Einlage oder Wechsel von drei oder mehreren selbstexpandierenden beschichteten Stents (Prothese) in den Gallengang		
51.87.99‡↔	Endoskopisches Einsetzen eines Stents in den Gallengang, sonstige		
51.88‡↔	Endoskopische Extraktion von Stein(en) aus den Gallenwegen		
51.89↔	Sonstige Operationen am Sphinkter Oddii		

51.99.42↔	Sonstige Operation an den Gallenwegen, Einlage oder Wechsel von drei selbstexpandierenden Stents (Prothesen), offen chirurgisch	52.80↔	Pankreastransplantation, n.n.bez.
51.99.43↔	Sonstige Operation an den Gallenwegen, Einlage oder Wechsel von vier selbstexpandierenden Stents (Prothesen), offen chirurgisch	52.82↔	Homotransplantat des Pankreas
51.99.44↔	Sonstige Operation an den Gallenwegen, Einlage oder Wechsel von fünf selbstexpandierenden Stents (Prothesen), offen chirurgisch	52.83.00↔	Heterotransplantat des Pankreas, n.n.bez.
51.99.45↔	Sonstige Operation an den Gallenwegen, Einlage oder Wechsel von sechs oder mehr selbstexpandierenden Stents (Prothesen), offen chirurgisch	52.83.10↔	Heterotransplantat des Pankreas, Retransplantation eines Pankreassegmentes während desselben stationären Aufenthalts
51.99.50↔	Sonstige Operation an den Gallenwegen, Einlage oder Wechsel eines selbstexpandierenden Stents (Prothese), laparoskopisch	52.83.11↔	Heterotransplantat des Pankreas, Retransplantation des Pankreas während desselben stationären Aufenthalts
51.99.51↔	Sonstige Operation an den Gallenwegen, Einlage oder Wechsel von zwei selbstexpandierenden Stents (Prothesen), laparoskopisch	52.83.99↔	Heterotransplantat des Pankreas, sonstige
51.99.52↔	Sonstige Operation an den Gallenwegen, Einlage oder Wechsel von drei selbstexpandierenden Stents (Prothesen), laparoskopisch	52.84↔	Autotransplantation von Langerhans-Zellen
51.99.53↔	Sonstige Operation an den Gallenwegen, Einlage oder Wechsel von vier selbstexpandierenden Stents (Prothesen), laparoskopisch	52.85↔	Allotransplantation von Langerhans-Zellen
51.99.54↔	Sonstige Operation an den Gallenwegen, Einlage oder Wechsel von fünf selbstexpandierenden Stents (Prothesen), laparoskopisch	52.86↔	Transplantation von Langerhans-Zellen, nicht näher bezeichnet
51.99.55↔	Sonstige Operation an den Gallenwegen, Einlage oder Wechsel von sechs oder mehr selbstexpandierenden Stents (Prothesen), laparoskopisch	52.92↔	Sondierung des Ductus pancreaticus
51.99.90‡↔	Sonstige endoskopische Operationen an den Gallenwegen	52.93.00‡↔	Endoskopisches Einsetzen und Wechsel eines Stents (Prothese) in den Ductus pancreaticus, n.n.bez.
51.99.91↔	Sonstige Rekonstruktion der Gallenwegen	52.93.10‡↔	Endoskopisches Einsetzen und Wechsel eines nicht selbstexpandierenden Stents (Prothese) in den Ductus pancreaticus
51.99.99↔	Sonstige Operation an den Gallenwegen, sonstige	52.93.20‡↔	Endoskopisches Einsetzen und Wechsel eines selbstexpandierenden Stents (Prothese) in den Ductus pancreaticus
52.01.00‡↔	Drainage einer Pankreaszyste durch Katheter, n.n.bez.	52.93.99‡↔	Endoskopisches Einsetzen und Wechsel eines Stents (Prothese) in den Ductus pancreaticus, sonstige
52.01.11‡↔	Transgastrale Drainage einer Pankreaszyste, endoskopisch	52.94‡↔	Endoskopische Extraktion von Stein(en) aus dem Ductus pancreaticus
52.01.12↔	Transgastrale Drainage einer Pankreaszyste, offen chirurgisch	52.95.00↔	Sonstige Operation am Pankreas, n.n.bez.
52.01.13↔	Transgastrale Drainage einer Pankreaszyste, laparoskopisch	52.95.10↔	Extraktion von Stein(en) aus dem Ductus pancreaticus, offen chirurgisch
52.01.21‡↔	Transduodenale Drainage einer Pankreaszyste, endoskopisch	52.95.11↔	Extraktion von Stein(en) aus dem Ductus pancreaticus, laparoskopisch
52.01.22↔	Transduodenale Drainage einer Pankreaszyste, offen chirurgisch	52.95.20↔	Dilatation des Ductus pancreaticus, laparoskopisch
52.01.23↔	Transduodenale Drainage einer Pankreaszyste, laparoskopisch	52.95.30↔	Einlage einer Drainage in den Pankreasgang, offen chirurgisch
52.01.99‡↔	Drainage einer Pankreaszyste durch Katheter, sonstige	52.95.31↔	Einlage einer Drainage in den Pankreasgang, laparoskopisch
52.09.00↔	Sonstige Pankreatotomie, n.n.bez.	52.95.40↔	Einlage oder Wechsel eines nicht selbstexpandierenden Stents (Prothese) in den Pankreasgang, offen chirurgisch
52.09.10↔	Sonstige Pankreatotomie, Inzision des Pankreas	52.95.41↔	Einlage oder Wechsel eines nicht selbstexpandierenden Stents (Prothese) in den Pankreasgang, laparoskopisch
52.09.11↔	Sonstige Pankreatotomie, Inzision des Ductus pancreaticus	52.95.50↔	Einlage oder Wechsel eines selbstexpandierenden Stents (Prothese) in den Pankreasgang, offen chirurgisch
52.09.21‡↔	Transgastrale Punktion einer Pankreas(pseudo)zyste, endosonographisch	52.95.51↔	Einlage oder Wechsel eines selbstexpandierenden Stents (Prothese) in den Pankreasgang, laparoskopisch
52.09.22‡↔	Transduodenale Punktion einer Pankreas(pseudo)zyste, endosonographisch	52.95.60↔	Plastische Rekonstruktion des Ductus pancreaticus, laparoskopisch
52.09.99↔	Sonstige Pankreatotomie, sonstige	52.95.70↔	Plastische Rekonstruktion des Pankreas
52.12↔	Offene Biopsie am Pankreas	52.95.90↔	Sonstige endoskopische Operation am Pankreas
52.13‡↔	Endoskopische retrograde Pankreatographie [ERP]	52.95.99↔	Sonstige Operation am Pankreas, sonstige
52.14‡↔	Geschlossene [endoskopische] Biopsie am Ductus pancreaticus	52.96↔	Anastomose des Pankreas
52.21‡↔	Endoskopische Exzision oder Destruktion von Läsion oder Gewebe am Ductus pancreaticus	52.97‡↔	Endoskopisches Einsetzen eines nasopankreatischen Drainagekatheters
52.22.00↔	Sonstige Exzision oder Destruktion von Läsion oder Gewebe an Pankreas und an Ductus pancreaticus, n.n.bez.	52.98‡↔	Endoskopische Dilatation des Ductus pancreaticus
52.22.11‡↔	Transgastrale Nekrosektomie, endoskopisch	52.99.00↔	Sonstige offene Operation am Pankreas, n.n.bez.
52.22.12‡↔	Transduodenale Nekrosektomie, endoskopisch	52.99.10↔	Sonstige offene Operation am Pankreas, Dilatation des Ductus pancreaticus
52.22.99↔	Sonstige Exzision oder Destruktion von Läsion oder Gewebe an Pankreas und an Ductus pancreaticus, sonstige	52.99.20↔	Sonstige offene Operation am Pankreas, Plastische Rekonstruktion des Ductus pancreaticus
52.3↔	Marsupialisation einer Pankreaszyste	52.99.99↔	Sonstige offene Operation am Pankreas, sonstige
52.4↔	Interne Drainage einer Pankreaszyste	53.00↔	Einseitige Operation einer Inguinalhernie, n.n.bez.
52.51.00↔	Proximale Pankreatektomie, n.n.bez.	53.01↔	Einseitige Operation einer direkten Inguinalhernie
52.51.10↔	Proximale Pankreatektomie, pyloruserhaltend	53.02↔	Einseitige Operation einer indirekten Inguinalhernie
52.51.20↔	Proximale Pankreatektomie, duodenumhaltend	53.03↔	Einseitige Operation einer direkten Inguinalhernie mit Transplantat oder Prothese
52.51.99↔	Proximale Pankreatektomie, sonstige	53.04↔	Operation einer indirekten Inguinalhernie mit Transplantat oder Prothese
52.52↔	Kaudale Pankreatektomie	53.05↔	Operation einer Inguinalhernie mit Transplantat oder Prothese, n.n.bez.
52.53↔	Radikale subtotale Pankreatektomie	53.10↔	Beidseitige Operation von Inguinalhernien, n.n.bez.
52.59↔	Sonstige partielle Pankreatektomie	53.11↔	Beidseitige Operation von direkten Inguinalhernien
52.6x.00↔	Totale Pankreatektomie, n.n.bez.	53.12↔	Beidseitige Operation von indirekten Inguinalhernien
52.6x.99↔	Totale Pankreatektomie, sonstige	53.13↔	Beidseitige Operation von Inguinalhernien, einer direkten und einer indirekten
52.7↔	Radikale Pankreatikoduodenektomie	53.14↔	Beidseitige Operation von direkten Inguinalhernien mit Transplantat oder Prothese

53.15↔	Beidseitige Operation von indirekten Inguinalhernien mit Transplantat oder Prothese	54.64.10↔	Naht am Peritoneum, Naht von Mesenterium, Omentum majus oder minus (nach Verletzung)
53.16↔	Beidseitige Operation von Inguinalhernien, einer direkten und einer indirekten mit Transplantat oder Prothese	54.64.99↔	Naht am Peritoneum, sonstige
53.17↔	Beidseitige Operation von Inguinalhernien mit Transplantat oder Prothese, n.n.bez.	54.71.00↔	Versorgung einer Gastroschisis, n.n.bez.
53.21↔	Einseitige Operation einer Femoralhernie mit Transplantat oder Prothese	54.71.10↔	Versorgung einer Gastroschisis, mit Transplantat oder Prothese
53.29↔	Sonstige einseitige Operation einer Femoralhernie	54.71.99↔	Versorgung einer Gastroschisis, sonstige
53.31↔	Beidseitige Operation einer Femoralhernie mit Transplantat oder Prothese	54.72↔	Sonstige Rekonstruktion an der Bauchwand
53.39↔	Sonstige beidseitige Operation einer Femoralhernie	54.73↔	Sonstige Rekonstruktion am Peritoneum
53.41↔	Operation einer Umbilikalhernie mit Transplantat oder Prothese	54.74↔	Sonstige Rekonstruktion am Omentum
53.49↔	Sonstige Operation einer Umbilikalhernie	54.75↔	Sonstige Rekonstruktion am Mesenterium
53.51↔	Operation einer Narbenhernie	54.92↔	Entfernen eines Fremdkörpers aus der Peritonealhöhle
53.59↔	Operation einer anderen Hernie der ventralen Bauchwand	54.93↔	Formung einer kutaneoperitonealen Fistel
53.61↔	Operation einer Narbenhernie mit Transplantat oder Prothese	54.94↔	Formung eines peritoneovaskulären Shunts
53.69↔	Operation einer anderen Hernie der ventralen Bauchwand mit Transplantat oder Prothese	54.95↔	Inzision des Peritoneums
53.7↔	Operation einer Zwerchfellhernie, abdominaler Zugang	54.98.00‡↔	Unterstützung resp. Ersatz der Nierenfunktion durch Peritonealdialyse: n.n.bez.
53.80↔	Operation einer Zwerchfellhernie durch thorakalen Zugang, n.n.bez.	54.98.09‡↔	Unterstützung resp. Ersatz der Nierenfunktion durch Peritonealdialyse: sonstige
53.81↔	Plikatur des Zwerchfells	54.98.11‡↔	Unterstützung resp. Ersatz der Nierenfunktion durch Peritonealdialyse: Intermittierend, maschinell unterstützt (IPD)
53.82↔	Operation einer parasternalen Hernie	54.98.20‡↔	Unterstützung resp. Ersatz der Nierenfunktion durch Peritonealdialyse: Kontinuierlich, nicht maschinell unterstützt (CAPD), n.n.bez.
53.9↔	Sonstige Operation einer Hernie	54.98.21‡↔	Unterstützung resp. Ersatz der Nierenfunktion durch Peritonealdialyse: Kontinuierlich, nicht maschinell unterstützt (CAPD): Bis 24 Stunden
54.0x.00↔	Inzision an der Bauchwand, n.n.bez.	54.98.22‡↔	Unterstützung resp. Ersatz der Nierenfunktion durch Peritonealdialyse: Kontinuierlich, nicht maschinell unterstützt (CAPD): Mehr als 24 bis 72 Stunden
54.0x.10↔	Inzision an der Bauchwand, Extraperitoneale Drainage der Bauchwand	54.98.23‡↔	Unterstützung resp. Ersatz der Nierenfunktion durch Peritonealdialyse: Kontinuierlich, nicht maschinell unterstützt (CAPD): Mehr als 72 bis 144 Stunden
54.0x.99↔	Inzision an der Bauchwand, sonstige	54.98.24‡↔	Unterstützung resp. Ersatz der Nierenfunktion durch Peritonealdialyse: Kontinuierlich, nicht maschinell unterstützt (CAPD): Mehr als 144 bis 264 Stunden
54.11↔	Probeparotomie	54.98.25‡↔	Unterstützung resp. Ersatz der Nierenfunktion durch Peritonealdialyse: Kontinuierlich, nicht maschinell unterstützt (CAPD): Mehr als 264 bis 432 Stunden
54.12.00↔	Relaparotomie, n.n.bez.	54.98.29‡↔	Peritonealdialyse: Kontinuierlich, nicht maschinell unterstützt (CAPD): Mehr Stunden
54.12.10↔	Relaparotomie, Second-look-Laparotomie	54.98.30‡↔	Unterstützung resp. Ersatz der Nierenfunktion durch Peritonealdialyse: Kontinuierlich, maschinell unterstützt (APD), mit Zusatzgeräten, n.n.bez.
54.12.99↔	Relaparotomie sonstige	54.98.31‡↔	Unterstützung resp. Ersatz der Nierenfunktion durch Peritonealdialyse: Kontinuierlich, maschinell unterstützt (APD), mit Zusatzgeräten: Bis 24 Stunden
54.19.00↔	Sonstige Laparotomie, n.n.bez.	54.98.32‡↔	Unterstützung resp. Ersatz der Nierenfunktion durch Peritonealdialyse: Kontinuierlich, maschinell unterstützt (APD), mit Zusatzgeräten: Mehr als 24 bis 72 Stunden
54.19.10↔	Sonstige Laparotomie, Laparotomie mit Drainage	54.98.33‡↔	Unterstützung resp. Ersatz der Nierenfunktion durch Peritonealdialyse: Kontinuierlich, maschinell unterstützt (APD), mit Zusatzgeräten: Mehr als 72 bis 144 Stunden
54.19.99↔	Sonstige Laparotomie, sonstige	54.98.34‡↔	Unterstützung resp. Ersatz der Nierenfunktion durch Peritonealdialyse: Kontinuierlich, maschinell unterstützt (APD), mit Zusatzgeräten: Mehr als 144 bis 264 Stunden
54.21.00↔	Laparoskopie, n.n.bez.	54.98.35‡↔	Unterstützung resp. Ersatz der Nierenfunktion durch Peritonealdialyse: Kontinuierlich, maschinell unterstützt (APD), mit Zusatzgeräten: Mehr als 264 bis 432 Stunden
54.21.10↔	Laparoskopie, Diagnostische Laparoskopie	54.98.39‡↔	Peritonealdialyse: Kontinuierlich, maschinell unterstützt (APD), mit Zusatzgeräten: Mehr Stunden
54.21.20↔	Laparoskopie, Zugangsweg für chirurgische (therapeutische) Interventionen	54.99.00↔	Sonstige Operationen in der Abdominal-Region, n.n.bez.
54.21.30↔	Laparoskopie, Laparoskopie mit Drainage	54.99.30↔	Sonstige Operationen in der Abdominal-Region, Resektion von Gewebe in der Bauchregion ohne sichere Organzuordnung
54.21.99↔	Laparoskopie, sonstige	54.99.40↔	Sonstige Operationen in der Abdominal-Region, Revision einer kutaneoperitonealen Fistel (Katheterverweilsystem)
54.22.00↔	Biopsie an Bauchwand oder Nabel, n.n.bez.	54.99.41↔	Sonstige Operationen in der Abdominal-Region, Entfernung oder Verschluss einer kutaneoperitonealen Fistel (Katheterverweilsystem)
54.22.10↔	Geschlossene [Nadel-] Biopsie an Bauchwand oder Nabel	54.99.50↔	Sonstige Operationen in der Abdominal-Region, Anlegen eines temporären Bauchwandverschlusses
54.22.20↔	Offene Biopsie an Bauchwand oder Nabel	54.99.60↔	Sonstige Operationen in der Abdominal-Region, Lumbotomie
54.22.99↔	Biopsie an Bauchwand oder Nabel, sonstige	54.99.61↔	Sonstige Operationen in der Abdominal-Region, Relumbotomie
54.23↔	Biopsie am Peritoneum		
54.3x.00↔	Exzision oder Destruktion von Läsion oder Gewebe an Bauchwand oder Nabel, n.n.bez.		
54.3x.10↔	Omphalektomie		
54.3x.19↔	Sonstige Exzision von Läsion oder Gewebe an Bauchwand oder Nabel		
54.3x.20↔	Destruktion von Läsion oder Gewebe an Bauchwand oder Nabel		
54.3x.99↔	Exzision oder Destruktion von Läsion oder Gewebe an Bauchwand oder Nabel, sonstige		
54.4x.00↔	Exzision oder Destruktion von Peritonealgewebe, n.n.bez.		
54.4x.10↔	Exzision von Appendices epiploicae		
54.4x.11↔	Exzision von Mesenterium		
54.4x.12↔	Exzision von Omentum		
54.4x.99↔	Exzision oder Destruktion von Peritonealgewebe, sonstige		
54.51↔	Laparoskopische Lösung von peritonealen Adhäsionen		
54.59↔	Sonstige Lösung von peritonealen Adhäsionen		
54.61↔	Wiederverschluss einer postoperativen abdominalen Wunddehiszenz		
54.62↔	Verzögerter Verschluss einer granulierenden Abdominalwunde		
54.63.00↔	Sonstige Naht an der Bauchwand, n.n.bez.		
54.63.10↔	Sonstige Naht an der Bauchwand, Naht einer Verletzung an der Bauchwand		
54.63.99↔	Sonstige Naht an der Bauchwand, sonstige		
54.64.00↔	Naht am Peritoneum, n.n.bez.		

54.99.80↔	Einsetzen von Kathetern und automatischer, programmierbarer und wiederaufladbarer Pumpe zur kontinuierlichen Aszitesdrainage	55.69.20↔	Sonstige Nierentransplantation, syngen
54.99.99↔	Sonstige Operationen in der Abdominal-Region, sonstige	55.69.30↔	Sonstige Nierentransplantation, En-bloc-Transplantat
55.01.00‡↔	Nephrotomie, n.n.bez.	55.69.40↔	Sonstige Nierentransplantation, Nieren-Retransplantation während desselben stationären Aufenthaltes
55.01.10‡↔	Nephrotomie, perkutan-transrenal	55.69.99↔	Sonstige Nierentransplantation, sonstige
55.01.11↔	Nephrotomie, offen chirurgisch	55.7↔	Nephropexie
55.01.12↔	Nephrotomie, offen chirurgisch zur Exploration	55.81↔	Naht einer Rissverletzung an der Niere
55.01.13↔	Nephrotomie, offen chirurgisch zur Punktion einer Zyste	55.82↔	Verschluss einer Nephrostomie und Pyelostomie
55.01.99‡↔	Nephrotomie, sonstige	55.83↔	Verschluss von anderen Nierenfisteln
55.02.00‡↔	Nephrostomie, n.n.bez.	55.84↔	Reposition einer Nierenstiel-Torsion
55.02.10‡↔	Nephrostomie, perkutan-transrenal	55.85↔	Symphysiotomie einer Hufeiseniere
55.02.11↔	Nephrostomie, offen chirurgisch	55.86↔	Anastomose an der Niere
55.02.99‡↔	Nephrostomie, sonstige	55.87↔	Plastische Rekonstruktion am pyeloureteralen Übergang
55.03.00‡↔	Perkutane Nephrostomie ohne Desintegration von Steinmaterial, n.n.bez.	55.89↔	Sonstige plastische Rekonstruktion an der Niere
55.03.10‡↔	Perkutane Nephrostomie ohne Desintegration von Steinmaterial, Entfernung von Harnstein(en) aus dem Nierenbecken	55.91↔	Nierendekapsulation
55.03.11‡↔	Perkutane Nephrostomie ohne Desintegration von Steinmaterial, Entfernung von Harnstein(en) aus dem Ureter	55.92‡↔	Perkutane Aspiration an der Niere (Nierenbecken)
55.03.99‡↔	Perkutane Nephrostomie ohne Desintegration von Steinmaterial, sonstige	55.93‡↔	Ersetzen einer Nephrostomie-Kanüle
55.04.00‡↔	Perkutane Nephrostomie mit Desintegration von Steinmaterial, n.n.bez.	55.94‡↔	Ersetzen einer Pyelostomie-Kanüle
55.04.10‡↔	Perkutane Nephrostomie mit Desintegration von Steinmaterial, Entfernung von Harnstein(en) aus dem Nierenbecken	55.96↔	Sonstige Injektion einer therapeutischen Substanz in eine Niere
55.04.11‡↔	Perkutane Nephrostomie mit Desintegration von Steinmaterial, Entfernung von Harnstein(en) aus dem Ureter	55.99.00↔	Sonstige Operationen an der Niere, n.n.bez.
55.04.99‡↔	Perkutane Nephrostomie mit Desintegration von Steinmaterial, sonstige	55.99.10↔	Sonstige Operationen an der Niere, Revisionsoperation an der Niere
55.05‡↔	Perkutan-transrenale Erweiterung des pyeloureteralen Ueberganges	55.99.99↔	Sonstige Operationen an der Niere, sonstige
55.11↔	Pyelotomie	56.0x.00↔	Transurethrales Entfernen einer Obstruktion von Ureter und Nierenbecken, n.n.bez.
55.12↔	Pyelostomie	56.0x.10↔	Transurethrales Entfernen einer Obstruktion von Ureter und Nierenbecken, Entfernung eines Harnsteines
55.21‡↔	Nephroskopie	56.0x.11↔	Transurethrales Entfernen einer Obstruktion von Ureter und Nierenbecken, Entfernung eines Fremdkörpers
55.22‡↔	Pyeloskopie	56.0x.99↔	Transurethrales Entfernen einer Obstruktion von Ureter und Nierenbecken, sonstige
55.23‡↔	Geschlossene [perkutan] [Nadel-] Biopsie an der Niere	56.1x.00↔	Ureterale Meatotomie, n.n.bez.
55.24↔	Offene Nierenbiopsie	56.1x.10↔	Ureterale Meatotomie, perkutan-transvesikal
55.31↔	Marsupialisation einer Läsion an der Niere	56.1x.11↔	Ureterale Meatotomie, transurethral
55.32↔	Offene Exzision von Läsion oder Gewebe an der Niere	56.1x.12↔	Ureterale Meatotomie, offen-chirurgisch
55.33‡↔	Perkutane Exzision von Läsion oder Gewebe an der Niere	56.1x.99↔	Ureterale Meatotomie, sonstige
55.34↔	Laparoskopische Exzision von Läsion oder Gewebe an der Niere	56.2x.00↔	Ureterotomie, n.n.bez.
55.35‡↔	Sonstige und nicht näher bezeichnete Ablation von Läsion oder Gewebe an der Niere	56.2x.10↔	Ureterotomie, perkutan-transrenal
55.39.00↔	Sonstige lokale Exzision oder Destruktion von Läsion oder Gewebe an der Niere, n.n.bez.	56.2x.11↔	Ureterotomie, perkutan-transrenal mit Entfernung eines Harnsteines
55.39.10↔	Sonstige lokale Exzision oder Destruktion von Läsion oder Gewebe an der Niere, Exzision ureterorenoskopisch	56.2x.20↔	Ureterotomie, ureterorenoskopisch
55.39.20↔	Sonstige lokale Exzision oder Destruktion von Läsion oder Gewebe an der Niere, Destruktion, perkutan-transrenal	56.2x.30↔	Ureterotomie, offen chirurgisch
55.39.21↔	Sonstige lokale Exzision oder Destruktion von Läsion oder Gewebe an der Niere, Destruktion, ureterorenoskopisch	56.2x.40↔	Ureterotomie, laparoskopisch
55.39.22↔	Sonstige lokale Exzision oder Destruktion von Läsion oder Gewebe an der Niere, Destruktion, offen chirurgisch	56.2x.99↔	Ureterotomie, sonstige
55.39.23↔	Sonstige lokale Exzision oder Destruktion von Läsion oder Gewebe an der Niere, Destruktion, laparoskopisch	56.31‡↔	Ureteroskopie
55.39.29↔	Sonstige lokale Exzision oder Destruktion von Läsion oder Gewebe an der Niere, Destruktion, sonstiger Zugang	56.33‡↔	Geschlossene endoskopische Biopsie am Ureter
55.39.99↔	Sonstige lokale Exzision oder Destruktion von Läsion oder Gewebe an der Niere, sonstige	56.34↔	Offene Ureterbiopsie
55.4↔	Partielle Nephrektomie	56.40↔	Ureterektomie, n.n.bez.
55.51.00↔	Nephroureterektomie, n.n.bez.	56.41.00↔	Partielle Ureterektomie, n.n.bez.
55.51.01↔	Nephroureterektomie, ausser zur Transplantation	56.41.10↔	Partielle Ureterektomie, Resektion des Ureterostiums, perkutan-transvesikal
55.51.02↔	Nephrektomie zur Transplantation, Lebendspende	56.41.11↔	Partielle Ureterektomie, Resektion des Ureterostiums, transurethral
55.51.99↔	Nephroureterektomie, sonstige	56.41.12↔	Partielle Ureterektomie, Resektion des Ureterostiums, offen chirurgisch
55.52↔	Nephrektomie einer belassenen Niere	56.41.20↔	Partielle Ureterektomie, offen chirurgisch
55.53↔	Entfernen einer transplantierten oder abgestossenen Niere	56.41.21↔	Partielle Ureterektomie, laparoskopisch
55.54↔	Beidseitige Nephrektomie	56.41.30↔	Partielle Ureterektomie, Resektion eines Ureterstumpfes
55.61↔	Autotransplantation einer Niere	56.41.40↔	Resektion einer Ureterozele, transurethral
55.69.00↔	Sonstige Nierentransplantation, n.n.bez.	56.41.41↔	Resektion einer Ureterozele, offen chirurgisch
55.69.10↔	Sonstige Nierentransplantation, allogen	56.41.49↔	Resektion einer Ureterozele, sonstiger Zugang
		56.41.99↔	Partielle Ureterektomie, sonstige
		56.42↔	Totale Ureterektomie
		56.51.00↔	Aufbau einer kutanen Ureteroileostomie, n.n.bez.
		56.51.10↔	Aufbau einer kutanen Ureteroileostomie, Ureteroileokutaneostomie [Ileum-Conduit] oder Ureterokolokutaneostomie [Kolon-/Sigma-Conduit], offen chirurgisch

56.51.11↔	Aufbau einer kutanen Ureteroileostomie, Ureteroileokutaneostomie [Ileum-Conduit] oder Ureterokolokutaneostomie [Kolon-/Sigma-Conduit], laparoskopisch	56.99.32↔	Sonstige Operationen an einem Ureter, Injektion bei Ostiuminsuffizienz, sonstiger Zugang
56.51.12↔	Aufbau einer kutanen Ureteroileostomie, mit Darminterponat [Conduit] (nicht kontinentes Stoma), sonstiger Zugang	56.99.99↔	Sonstige Operationen an einem Ureter, sonstige
56.51.20↔	Aufbau einer kutanen Ureteroileostomie, Umwandlung einer anderen supravasikalen Harnableitung in eine kutane Ureteroileostomie	57.0x.00‡↔	Transurethrale Drainage der Harnblase, n.n.bez.
56.51.30↔	Aufbau einer kutanen Ureteroileostomie, mit Darmreservoir (kontinentes Stoma)	57.0x.10‡↔	Transurethrale Drainage der Harnblase, Entfernung eines Harnsteines
56.51.99↔	Aufbau einer kutanen Ureteroileostomie, sonstige	57.0x.11‡↔	Transurethrale Drainage der Harnblase, Entfernung eines Fremdkörpers
56.52.00↔	Revision einer kutanen Ureteroileostomie, n.n.bez.	57.0x.12‡↔	Transurethrale Drainage der Harnblase, Operative Ausräumung einer Harnblasentamponade
56.52.10↔	Revision einer kutanen Ureteroileostomie, mit Darminterponat [Conduit]	57.0x.99‡↔	Transurethrale Drainage der Harnblase, sonstige
56.52.20↔	Revision einer kutanen Ureteroileostomie, mit Darmreservoir (kontinentes Stoma)	57.12↔	Lösung von intraluminalen Adhäsionen mit Inzision an der Harnblase
56.52.99↔	Revision einer kutanen Ureteroileostomie, sonstige	57.19.10‡↔	Sonstige Zystotomie, Endoskopische Entfernung eines Harnsteines, perkutan-transvesikal
56.61.00↔	Aufbau einer anderen kutanen Ureterostomie, n.n.bez.	57.19.11‡↔	Sonstige Zystotomie, Endoskopische Entfernung eines Fremdkörpers, perkutan-transvesikal
56.61.10↔	Aufbau einer anderen kutanen Ureterostomie, Ureterokutaneostomie und Transureterokutaneostomie, laparoskopisch	57.19.21‡↔	Sonstige Zystotomie, Zystotomie (Sectio alta), mit Entfernung eines Steines
56.61.20↔	Aufbau einer anderen kutanen Ureterostomie, Umwandlung einer anderen supravasikalen Harnableitung in eine kutane Ureterostomie	57.19.22‡↔	Sonstige Zystotomie, Zystotomie (Sectio alta), mit Entfernung eines Fremdkörpers
56.61.99↔	Aufbau einer anderen kutanen Ureterostomie, sonstige	57.19.23‡↔	Sonstige Zystotomie, Zystotomie (Sectio alta), mit Ausräumung einer Blasenentamponade
56.62↔	Revision einer anderen kutanen Ureterostomie	57.21↔	Vesikostomie
56.71.00↔	Harnableitung in den Darm, n.n.bez.	57.22↔	Revision einer Vesikostomie
56.71.10↔	Ureterosigmoideostomie mit Reservoirbildung, offen chirurgisch	57.32‡↔	Sonstige Zystoskopie
56.71.11↔	Ureterosigmoideostomie mit Reservoirbildung, laparoskopisch	57.33↔	Geschlossene [transurethrale] Biopsie der Harnblase
56.71.20↔	Umwandlung einer anderen supravasikalen Harnableitung in eine Harnableitung in den Darm	57.34↔	Offene Biopsie der Harnblase
56.71.99↔	Harnableitung in den Darm, sonstige	57.41↔	Transurethrale Lösung von intraluminalen Adhäsionen
56.72↔	Revision einer ureterointestinalen Anastomose	57.49.00↔	Sonstige transurethrale Exzision oder Destruktion von Läsion oder Gewebe der Harnblase, n.n.bez.
56.73↔	Nephrozystanastomose, n.n.bez.	57.49.11↔	Sonstige transurethrale Exzision oder Destruktion von Läsion oder Gewebe der Harnblase, Destruktion, transurethral
56.74.00↔	Ureterozystoneostomie, n.n.bez.	57.49.12↔	Sonstige transurethrale Exzision oder Destruktion von Läsion oder Gewebe der Harnblase, Resektion, transurethral
56.74.10↔	Ureterozystoneostomie, Isolierte Antirefluxplastik (z.B. nach Lich-Gregoir), offen chirurgisch	57.49.99↔	Sonstige transurethrale Exzision oder Destruktion von Läsion oder Gewebe der Harnblase, sonstige
56.74.11↔	Ureterozystoneostomie, Isolierte Antirefluxplastik (z.B. nach Lich-Gregoir), laparoskopisch	57.51↔	Exzision des Urachus
56.74.20↔	Ureterozystoneostomie, mit Uretermodellage	57.58↔	Laparoskopische Exzision oder Destruktion von anderer Läsion oder Gewebe an der Harnblase
56.74.99↔	Ureterozystoneostomie, sonstige	57.59.00↔	Offene Exzision oder Destruktion von anderer Läsion oder Gewebe an der Harnblase, n.n.bez.
56.75↔	Transureteroureterostomie	57.59.10↔	Offene Exzision oder Destruktion von anderer Läsion oder Gewebe an der Harnblase, Exzision, offen chirurgisch
56.79↔	Sonstige Anastomose eines Ureters oder Harnableitung	57.59.20↔	Offene Exzision oder Destruktion von anderer Läsion oder Gewebe an der Harnblase, Myektomie
56.81↔	Lösung von intraluminalen Adhäsionen im Ureter	57.59.99↔	Offene Exzision oder Destruktion von anderer Läsion oder Gewebe an der Harnblase, sonstige
56.82↔	Naht einer Ureterverletzung	57.6x.00↔	Partielle Zystektomie, n.n.bez.
56.83↔	Verschluss einer Ureterostomie	57.6x.10↔	Partielle Zystektomie, ohne Ureterneimplantation, offen chirurgisch
56.84.00↔	Verschluss einer anderen Ureterfistel, n.n.bez.	57.6x.11↔	Partielle Zystektomie, ohne Ureterneimplantation, laparoskopisch
56.84.10↔	Verschluss einer Ureter-Darm-Fistel, offen chirurgisch	57.6x.12↔	Partielle Zystektomie, mit einseitiger oder beidseitiger Ureterneimplantation, offen chirurgisch
56.84.11↔	Verschluss einer Ureter-Darm-Fistel, laparoskopisch	57.6x.13↔	Partielle Zystektomie, mit einseitiger oder beidseitiger Ureterneimplantation, laparoskopisch
56.84.20↔	Verschluss einer ureterovaginale Fistel, offen chirurgisch	57.6x.20↔	Partielle Zystektomie, Supratrigonale oder subtotale Resektion, ohne Ureterneimplantation, offen chirurgisch
56.84.21↔	Verschluss einer ureterovaginale Fistel, laparoskopisch	57.6x.21↔	Partielle Zystektomie, Supratrigonale oder subtotale Resektion, ohne Ureterneimplantation, laparoskopisch
56.84.22↔	Verschluss einer ureterovaginale Fistel, vaginal	57.6x.22↔	Partielle Zystektomie, Supratrigonale oder subtotale Resektion mit einseitiger oder beidseitiger Ureterneimplantation, offen chirurgisch
56.84.99↔	Verschluss einer anderen Ureterfistel, sonstige	57.6x.23↔	Partielle Zystektomie, Supratrigonale oder subtotale Resektion mit einseitiger oder beidseitiger Ureterneimplantation, laparoskopisch
56.85↔	Ureteropexie	57.6x.99↔	Partielle Zystektomie, sonstige
56.86↔	Entfernen einer Ureterligatur	57.71.00↔	Radikale Zystektomie, n.n.bez.
56.89↔	Sonstige plastische Rekonstruktion an einem Ureter	57.71.10↔	Radikale Zystektomie, ohne Urethrektomie, beim Mann, offen chirurgisch
56.91‡↔	Dilatation des Ureterostiums		
56.92↔	Implantation eines elektronischen Ureterstimulators		
56.93↔	Ersetzen eines elektronischen Ureterstimulators		
56.94↔	Entfernen eines elektronischen Ureterstimulators		
56.95↔	Ligatur an einem Ureter		
56.99.00↔	Sonstige Operationen an einem Ureter, n.n.bez.		
56.99.10↔	Freilegung des Ureters (zur Exploration)		
56.99.20↔	Revisionsoperation am Ureter, offen chirurgisch		
56.99.21↔	Revisionsoperation am Ureter, sonstiger Zugang		
56.99.30↔	Sonstige Operationen an einem Ureter, Injektion bei Ostiuminsuffizienz, transurethral		
56.99.31↔	Sonstige Operationen an einem Ureter, Injektion bei Ostiuminsuffizienz, offen chirurgisch		

57.71.11↔	Radikale Zystektomie, ohne Urethrektomie, beim Mann, laparoskopisch	57.98↔	Entfernen eines elektronischen Blasenstimulators
57.71.20↔	Radikale Zystektomie, mit Urethrektomie, beim Mann, offen chirurgisch	57.99.00↔	Sonstige Operationen an der Harnblase, n.n.bez.
57.71.21↔	Radikale Zystektomie, mit Urethrektomie, beim Mann, laparoskopisch	57.99.10↔	Entfernung eines Steines aus einer Ersatzharnblase, offen chirurgisch oder laparoskopisch
57.71.30↔	Radikale Zystektomie, ohne Urethrektomie, bei der Frau, offen chirurgisch	57.99.11↔	Entfernung eines Steines aus einer Ersatzharnblase, transurethral, perkutan, über ein Stoma oder sonstige
57.71.31↔	Radikale Zystektomie, ohne Urethrektomie, bei der Frau, laparoskopisch	57.99.12↔	Entfernung eines Fremdkörpers aus einer Ersatzharnblase, offen chirurgisch oder laparoskopisch
57.71.40↔	Radikale Zystektomie, mit Urethrektomie, bei der Frau, offen chirurgisch	57.99.13↔	Entfernung eines Fremdkörpers aus einer Ersatzharnblase, transurethral, perkutan, über ein Stoma oder sonstige
57.71.41↔	Radikale Zystektomie, mit Urethrektomie, bei der Frau, laparoskopisch	57.99.14↔	Entfernung von Schleim aus einer Ersatzharnblase, offen chirurgisch oder laparoskopisch
57.71.50↔	Radikale Zystektomie, Becken-Eviszeration (Exenteration) beim Mann, offen chirurgisch	57.99.15↔	Entfernung von Schleim aus einer Ersatzharnblase, transurethral, perkutan, über ein Stoma oder sonstige
57.71.51↔	Radikale Zystektomie, Becken-Eviszeration (Exenteration) beim Mann, laparoskopisch	57.99.16↔	Exzision von erkranktem Gewebe aus einer Ersatzharnblase, offen chirurgisch, laparoskopisch oder perkutan
57.71.99↔	Radikale Zystektomie, sonstige	57.99.17↔	Exzision von erkranktem Gewebe aus einer Ersatzharnblase, transurethral, über ein Stoma oder sonstige
57.79.00↔	Sonstige totale Zystektomie, n.n.bez.	57.99.20↔	Injektionsbehandlung an der Harnblase, perkutan
57.79.10↔	Sonstige totale Zystektomie, Einfache Zystektomie, beim Mann, offen chirurgisch	57.99.21↔	Injektionsbehandlung an der Harnblase, transurethral
57.79.11↔	Sonstige totale Zystektomie, Einfache Zystektomie, beim Mann, laparoskopisch	57.99.22↔	Injektionsbehandlung an der Harnblase, offen chirurgisch
57.79.20↔	Sonstige totale Zystektomie, Einfache Zystektomie, bei der Frau, offen chirurgisch	57.99.23↔	Injektionsbehandlung an der Harnblase, laparoskopisch
57.79.21↔	Sonstige totale Zystektomie, Einfache Zystektomie, bei der Frau, laparoskopisch	57.99.24↔	Injektionsbehandlung an der Harnblase, über ein Stoma
57.79.99↔	Sonstige totale Zystektomie, sonstige	57.99.30↔	Revision an der Harnblase, perkutan
57.81↔	Naht einer Harnblasenverletzung	57.99.31↔	Revision an der Harnblase, transurethral
57.82↔	Verschluss einer Zystostomie	57.99.32↔	Revision an der Harnblase, offen chirurgisch
57.83↔	Verschluss einer vesikointestinalen Fistel	57.99.33↔	Revision an der Harnblase, laparoskopisch
57.84.00↔	Verschluss einer anderen Harnblasenfistel, n.n.bez.	57.99.34↔	Revision an der Harnblase, über ein Stoma
57.84.10↔	Verschluss einer vesikovaginalen Fistel, offen chirurgisch (abdominal)	57.99.40↔	Operative Harnblasendehnung, n.n.bez.
57.84.11↔	Verschluss einer vesikovaginalen Fistel, vaginal	57.99.41↔	Operative Harnblasendehnung, offen chirurgisch
57.84.12↔	Verschluss einer vesikovaginalen Fistel, transvesikal	57.99.42↔	Operative Harnblasendehnung, laparoskopisch
57.84.13↔	Verschluss einer vesikovaginalen Fistel, laparoskopisch	57.99.43↔	Operative Harnblasendehnung, transurethral
57.84.20↔	Verschluss einer vesikokutanen Fistel, offen chirurgisch	57.99.44↔	Operative Harnblasendehnung, perkutan
57.84.21↔	Verschluss einer vesikokutanen Fistel, laparoskopisch	57.99.45↔	Operative Harnblasendehnung, über ein Stoma
57.84.99↔	Verschluss einer anderen Harnblasenfistel, sonstige	57.99.49↔	Operative Harnblasendehnung, sonstige
57.85↔	Zystourethroplastik und plastische Rekonstruktion am Harnblasenhals	57.99.99↔	Sonstige Operationen an der Harnblase, sonstige
57.86↔	Plastische Rekonstruktion bei Exstrophie der Harnblase	58.0↔	Urethrotomie
57.87.00↔	Rekonstruktion an der Harnblase, n.n.bez.	58.1↔	Urethrale Meatotomie
57.87.10↔	Rekonstruktion an der Harnblase, mit Ileum, Kolon oder Magen, offen chirurgisch	58.22†↔	Sonstige Urethroskopie
57.87.11↔	Rekonstruktion an der Harnblase, mit Ileum, Kolon oder Magen, laparoskopisch	58.24↔	Biopsie am Periurethralgewebe
57.87.20↔	Umwandlung einer anderen supravessikalen Harnableitung in eine Ersatzharnblase, offen chirurgisch	58.31.00↔	Endoskopische Exzision oder Destruktion von Läsion oder Gewebe an der Urethra, n.n.bez.
57.87.21↔	Umwandlung einer anderen supravessikalen Harnableitung in eine Ersatzharnblase, laparoskopisch	58.31.10↔	Endoskopische Exzision oder Destruktion von Läsion oder Gewebe an der Urethra, Exzision
57.87.30↔	Reduktionsplastik der Harnblase, offen chirurgisch	58.31.11↔	Endoskopische Exzision oder Destruktion von Läsion oder Gewebe an der Urethra, Destruktion
57.87.31↔	Reduktionsplastik der Harnblase, laparoskopisch	58.31.99↔	Endoskopische Exzision oder Destruktion von Läsion oder Gewebe an der Urethra, sonstige
57.87.40↔	Augmentation der Harnblase, offen chirurgisch	58.39.00↔	Sonstige lokale Exzision oder Destruktion von Läsion oder Gewebe an der Urethra, n.n.bez.
57.87.41↔	Augmentation der Harnblase, laparoskopisch	58.39.10↔	Sonstige lokale Exzision oder Destruktion von Läsion oder Gewebe an der Urethra, Exzision, offen chirurgisch
57.87.99↔	Rekonstruktion an der Harnblase, sonstige	58.39.20↔	Sonstige lokale Exzision oder Destruktion von Läsion oder Gewebe an der Urethra, Destruktion, perkutan-transvesikal
57.88↔	Sonstige Anastomose an der Harnblase	58.39.30↔	Urethrektomie als selbstständiger Eingriff bei der Frau, einfach
57.89↔	Sonstige plastische Rekonstruktion an der Harnblase	58.39.31↔	Urethrektomie als selbstständiger Eingriff bei der Frau, radikal
57.91↔	Sphinkterotomie an der Harnblase	58.39.32↔	Urethrektomie als selbstständiger Eingriff beim Mann, einfach
57.92↔	Dilatation am Harnblasenhals	58.39.33↔	Urethrektomie als selbstständiger Eingriff beim Mann, radikal
57.93.00↔	(Postoperative) Blutstillung an der Harnblase, n.n.bez.	58.39.99↔	Sonstige lokale Exzision oder Destruktion von Läsion oder Gewebe an der Urethra, sonstige
57.93.10↔	(Postoperative) Blutstillung an der Harnblase, perkutan	58.41↔	Naht einer Urethraverletzung
57.93.11↔	(Postoperative) Blutstillung an der Harnblase, transurethral	58.42↔	Verschluss einer Urethrostomie
57.93.12↔	(Postoperative) Blutstillung an der Harnblase, offen chirurgisch	58.43.00↔	Verschluss einer anderen Urethrafistel, n.n.bez.
57.93.13↔	(Postoperative) Blutstillung an der Harnblase, laparoskopisch	58.43.10↔	Verschluss einer urethrovaginalen Fistel, offen chirurgisch (abdominal)
57.93.14↔	(Postoperative) Blutstillung an der Harnblase, über ein Stoma	58.43.11↔	Verschluss einer urethrovaginalen Fistel, laparoskopisch
57.93.99↔	(Postoperative) Blutstillung an der Harnblase, sonstige	58.43.12↔	Verschluss einer urethrovaginalen Fistel, vaginal
57.96↔	Implantation eines elektronischen Blasenstimulators	58.43.20↔	Verschluss einer urethrokutanen Fistel
57.97↔	Ersetzen eines elektronischen Blasenstimulators	58.43.30↔	Verschluss einer urethrektalen Fistel
		58.43.99↔	Verschluss einer anderen Urethrafistel, sonstige
		58.44↔	Reanastomose der Urethra

58.45.00↔	Plastische Rekonstruktion bei Hypospadie oder Epispadie, n.n.bez.	59.72↔	Implantat-Injektion in Urethra und/oder Harnblasenhals
58.45.10↔	Plastische Rekonstruktion bei Hypospadie oder Epispadie, bei der Frau	59.73.10↔	Transvaginale Suspension mit alloplastischer Bandeinlage, n.n.bez.
58.45.20↔	Plastische Rekonstruktion bei Hypospadie oder Epispadie, beim Mann, Schaftaufrichtung und Chordektomie	59.73.11↔	Transvaginale Suspension mit alloplastischer Bandeinlage, spannungsfreies transvaginales Band (TVT)
58.45.21↔	Plastische Rekonstruktion bei Hypospadie oder Epispadie, beim Mann, sonstige Verfahren	59.73.12↔	Transvaginale Suspension mit alloplastischer Bandeinlage, transobturatorisches Band (TOT)
58.45.99↔	Plastische Rekonstruktion bei Hypospadie oder Epispadie, sonstige	59.73.19↔	Transvaginale Suspension mit alloplastischer Bandeinlage, sonstige
58.46.00↔	Sonstige Rekonstruktion der Urethra, n.n.bez.	59.74↔	Suspensionsoperation beim Mann
58.46.10↔	Rekonstruktion des distalen Teils der Urethra nach Verletzung	59.79↔	Sonstige plastische Rekonstruktion bei Stressinkontinenz
58.46.11↔	Rekonstruktion der Pars prostatica oder der Pars membranacea der Urethra nach Verletzung	59.8x.00‡↔	Ureter-Katheterisierung, n.n.bez.
58.46.99↔	Sonstige Rekonstruktion der Urethra, sonstige	59.8x.10‡↔	Ureter-Katheterisierung, Einlage, transurethral
58.47↔	Urethrale Meatoplastik	59.8x.11‡↔	Ureter-Katheterisierung, Wechsel, transurethral
58.49.00↔	Sonstige plastische Rekonstruktion an der Urethra, n.n.bez.	59.8x.12‡↔	Ureter-Katheterisierung, Einlage, perkutan-transrenal
58.49.10↔	Einzeitige plastische Rekonstruktion der Urethra, mit Präputial- oder Penishaut	59.8x.99‡↔	Ureter-Katheterisierung, sonstige
58.49.11↔	Einzeitige plastische Rekonstruktion der Urethra, mit Mund- oder Harnblasenschleimhaut, sonstige Rekonstruktion	59.91↔	Exzision am perirenal oder perivesikalen Gewebe
58.49.20↔	Zweizeitige plastische Rekonstruktion der Urethra, erste Sitzung, mit Präputial- oder Penishaut	59.92↔	Sonstige Operationen am perirenal oder perivesikalen Gewebe
58.49.21↔	Zweizeitige plastische Rekonstruktion der Urethra, erste Sitzung, mit Mund- oder Harnblasenschleimhaut	59.93‡↔	Ersetzen eines Ureterostomie-Katheters
58.49.29↔	Sonstige plastische Rekonstruktion der Urethra, zweizeitig, erste Sitzung, sonstige Rekonstruktion	59.95↔	Desintegration eines Harnsteins mit Ultraschall
58.49.30↔	Zweizeitige plastische Rekonstruktion der Urethra, zweite Sitzung, n.n.bez.	59.99↔	Sonstige Operationen an den Harnorganen
58.49.31↔	Zweizeitige plastische Rekonstruktion der Urethra, zweite Sitzung, mit Präputial- oder Penishaut	60.0↔	Inzision an der Prostata
58.49.33↔	Zweizeitige plastische Rekonstruktion der Urethra, zweite Sitzung, mit Mund- oder Harnblasenschleimhaut	60.12↔	Offene Biopsie an der Prostata
58.49.39↔	Zweizeitige plastische Rekonstruktion der Urethra, zweite Sitzung, sonstige	60.14↔	Offene Biopsie an den Vesiculae seminales
58.49.40↔	Revision einer plastischen Rekonstruktion an der Urethra	60.15↔	Biopsie am periprostatischen Gewebe
58.49.99↔	Sonstige plastische Rekonstruktion an der Urethra, sonstige	60.21↔	Transurethrale (Ultraschall-) geführte laserinduzierte Prostatektomie (TULIP)
58.5x.00↔	Lösung einer Urethrastriktur, n.n.bez.	60.29.00↔	Sonstige transurethrale Prostatektomie, n.n.bez.
58.5x.10↔	Lösung einer Urethrastriktur, Transurethrale Inzision des Sphincter urethrae externus	60.29.10↔	Sonstige transurethrale Prostatektomie, Elektroresektion von Prostatagewebe
58.5x.20↔	Lösung einer Urethrastriktur, Urethrotomia interna	60.29.20↔	Sonstige transurethrale Prostatektomie, sonstige transurethrale Destruktion von Prostatagewebe
58.5x.99↔	Lösung einer Urethrastriktur, sonstige	60.29.99↔	Sonstige transurethrale Prostatektomie, sonstige
58.6↔	Dilatation der Urethra	60.3↔	Suprapubische Prostatektomie
58.91↔	Inzision am Periurethralgewebe	60.4↔	Retropubische Prostatektomie
58.92↔	Exzision am Periurethralgewebe	60.5x.00↔	Radikale Prostatektomie, n.n.bez.
58.93↔	Implantation eines künstlichen Harnblasensphinkters	60.5x.10↔	Radikale Prostatektomie, laparoskopisch
58.94↔	Adjustierbare Harninkontinenztherapie	60.5x.20↔	Radikale Prostatektomie, perineal
58.99.00‡↔	Sonstige Operationen an Urethra und Periurethralgewebe, n.n.bez.	60.5x.30↔	Radikale Prostatektomie, retropubisch
58.99.10‡↔	Sonstige Operationen an Urethra und Periurethralgewebe, Einlegen und Wechsel eines Stent in die Urethra	60.5x.99↔	Radikale Prostatektomie, sonstige
58.99.99‡↔	Sonstige Operationen an Urethra und Periurethralgewebe, sonstige	60.61.00↔	Lokale Exzision einer Läsion an der Prostata, n.n.bez.
59.00↔	Retroperitoneale Dissektion, n.n.bez.	60.61.10↔	Lokale Exzision einer Läsion an der Prostata, transurethral
59.02↔	Sonstige Lösung von perirenal oder periureteralen Adhäsionen	60.61.11↔	Lokale Exzision einer Läsion an der Prostata, suprapubisch-transvesikal
59.03.00↔	Laparoskopische Lösung von perirenal oder periureteralen Adhäsionen, n.n.bez.	60.61.12↔	Lokale Exzision einer Läsion an der Prostata, retropubisch
59.03.10↔	Ureterolyse ohne intraperitoneale Verlagerung, laparoskopisch	60.61.13↔	Lokale Exzision einer Läsion an der Prostata, perineal
59.03.11↔	Ureterolyse mit intraperitoneale Verlagerung, laparoskopisch	60.61.99↔	Lokale Exzision einer Läsion an der Prostata, sonstige
59.03.99↔	Laparoskopische Lösung von perirenal oder periureteralen Adhäsionen, sonstige	60.62↔	Perineale Prostatektomie
59.09↔	Sonstige Inzision am perirenal oder periureteralen Gewebe	60.69↔	Sonstige Prostatektomie
59.11↔	Sonstige Lösung von perivesikalen Adhäsionen	60.72↔	Inzision an einer Vesicula seminalis
59.12↔	Laparoskopische Lösung von perivesikalen Adhäsionen	60.73↔	Exzision einer Vesicula seminalis
59.19↔	Sonstige Inzision am perivesikalen Gewebe	60.79↔	Sonstige Operationen an den Vesiculae seminales
59.21↔	Biopsie am perirenal oder perivesikalen Gewebe	60.81↔	Inzision am periprostatischen Gewebe
59.3↔	Pliikatur am urethrovesikalen Übergang	60.82↔	Exzision am periprostatischen Gewebe
59.4↔	Suprapubische Schlingensuspension	60.93↔	Plastische Rekonstruktion an der Prostata
59.5↔	Retropubische urethrale Suspension	60.94↔	Blutstillung an der Prostata
59.6↔	Paraurethrale Suspension	60.95↔	Transurethrale Ballon-Dilatation einer prostatistischen Urethra
59.71↔	Levatorplastik zur urethrovesikalen Suspension	60.96↔	Transurethrale Destruktion von prostatistischem Gewebe durch Mikrowellenwärmetherapie
		60.97↔	Sonstige transurethrale Destruktion von prostatistischem Gewebe durch sonstige Wärmetherapie
		60.99.00↔	Sonstige Operationen an der Prostata, n.n.bez.
		60.99.10↔	Sonstige Operationen an der Prostata, Transrektale und perkutane Destruktion von Prostatagewebe
		60.99.11↔	Sonstige Operationen an der Prostata, transrektale Destruktion von Prostatagewebe, mittels HIFU (High-Intensity Focused Ultrasound)
		60.99.99↔	Sonstige Operationen an der Prostata, sonstige
		61.0x.00↔	Inzision und Drainage an Skrotum und Tunica vaginalis testis, n.n.bez.

61.0x.10↔	Inzision und Drainage an Skrotum und Tunica vaginalis testis, zur Fremdkörperentfernung	63.93↔	Inzision am Funiculus spermaticus
61.0x.99↔	Inzision und Drainage an Skrotum und Tunica vaginalis testis, sonstige	63.94↔	Lösung von Adhäsionen am Funiculus spermaticus
61.11.00‡↔	Biopsie an Skrotum oder Tunica vaginalis testis, n.n.bez.	63.95↔	Einsetzen eines Ventils in den Ductus deferens
61.11.10‡↔	Biopsie an Skrotum oder Tunica vaginalis testis, geschlossene [perkutane] [Nadel-] Biopsie	63.99↔	Sonstige Operationen an Funiculus spermaticus, Epididymis und Ductus deferens
61.11.11‡↔	Biopsie an Skrotum oder Tunica vaginalis testis, durch Inzision	64.0↔	Zirkumzision
61.11.99‡↔	Biopsie an Skrotum oder Tunica vaginalis testis, sonstige	64.11.00↔	Biopsie am Penis, n.n.bez.
61.2↔	Exzision einer Hydrocele testis	64.11.10↔	Biopsie am Penis, perkutane (Nadel-) Biopsie
61.3x.00↔	Exzision oder Destruktion von Läsion oder Gewebe am Skrotum, n.n. bez.	64.11.11↔	Biopsie am Penis, durch Inzision
61.3x.10↔	Exzision oder Destruktion von Läsion oder Gewebe am Skrotum, partielle Resektion	64.11.99↔	Biopsie am Penis, sonstige
61.3x.11↔	Exzision oder Destruktion von Läsion oder Gewebe am Skrotum, totale Resektion	64.2↔	Lokale Exzision oder Destruktion einer Läsion am Penis
61.3x.12↔	Exzision oder Destruktion von Läsion oder Gewebe am Skrotum, radikale Resektion	64.3x.00↔	Amputation des Penis, n.n.bez.
61.3x.99↔	Exzision oder Destruktion von Läsion oder Gewebe am Skrotum, sonstige	64.3x.10↔	Amputation des Penis, partiell
61.42↔	Verschluss einer Fistel am Skrotum	64.3x.11↔	Amputation des Penis, total
61.49↔	Sonstige plastische Rekonstruktion an Skrotum und Tunica vaginalis testis	64.3x.12↔	Amputation des Penis, Emaskulation
61.92↔	Exzision einer Läsion an der Tunica vaginalis testis, mit Ausnahme einer Hydrocele testis	64.3x.99↔	Amputation des Penis, sonstige
61.99↔	Sonstige Operationen an Skrotum und Tunica vaginalis testis	64.41↔	Naht einer Penisverletzung
62.0↔	Inzision am Hoden	64.42↔	Lösung einer Chorda des Penis
62.11‡↔	Geschlossene [perkutane] [Nadel-] Biopsie am Hoden	64.43↔	Konstruktion eines Penis
62.12↔	Offene Biopsie am Hoden	64.44.00↔	Rekonstruktion des Penis, n.n.bez.
62.2↔	Exzision oder Destruktion einer Läsion am Hoden	64.44.10↔	Rekonstruktion des Penis, Streckung des Penis
62.3x.00↔	Einseitige Orchidektomie, n.n.bez.	64.44.11↔	Rekonstruktion des Penis, Korrektur einer penoskrotalen Transposition oder eines vergrabenen Penis (concealed penis oder buried penis)
62.3x.10↔	Einseitige Orchidektomie, skrotal, ohne Epidymektomie	64.44.99↔	Rekonstruktion des Penis, sonstige
62.3x.11↔	Einseitige Orchidektomie, skrotal, mit Epidymektomie	64.45↔	Reimplantation des Penis
62.3x.20↔	Einseitige Orchidektomie, Inguinalhoden, ohne Epidymektomie	64.49↔	Sonstige plastische Rekonstruktion am Penis
62.3x.21↔	Einseitige Orchidektomie, Inguinalhoden, mit Epidymektomie	64.5x.00↔	Operationen zur Geschlechtsumwandlung, n.n.bez.
62.3x.30↔	Einseitige Orchidektomie, Abdominalhoden, offen chirurgisch	64.5x.10↔	Operationen zur Geschlechtsumwandlung, Geschlechtsumwandlung einer Frau zum Mann
62.3x.31↔	Einseitige Orchidektomie, Abdominalhoden, laparoskopisch	64.5x.20↔	Operationen zur Geschlechtsumwandlung, Geschlechtsumwandlung einem Mann zur Frau
62.3x.40↔	Einseitige Orchidektomie, radikal	64.5x.99↔	Operationen zur Geschlechtsumwandlung, sonstige
62.3x.99↔	Einseitige Orchidektomie, sonstige	64.92.00↔	Inzision am Penis, n.n.bez.
62.41↔	Entfernen beider Hoden im gleichen Eingriff	64.92.10↔	Inzision am Penis, Frenulotomie
62.42↔	Entfernen eines belassenen Hodens	64.92.20↔	Inzision am Penis, sonstige Operationen am Präputium
62.5↔	Orchidopexie	64.92.99↔	Inzision am Penis, sonstige
62.61↔	Naht einer Hodenverletzung	64.93.00↔	Durchtrennung von Adhäsionen am Penis, n.n.bez.
62.69↔	Sonstige plastische Rekonstruktion am Hoden	64.93.10↔	Durchtrennung von Adhäsionen am Penis, Lösung von Präputialverklebungen
62.7‡↔	Einsetzen einer Hodenprothese	64.93.99↔	Durchtrennung von Adhäsionen am Penis, sonstige
62.99.00↔	Sonstige Operationen an den Hoden, n.n.bez.	64.95↔	Einsetzen oder Ersetzen einer nicht-aufblasbaren Penisprothese
62.99.10↔	Exploration bei Kryptorchismus, inguinal	64.96↔	Entfernen einer internen Penisprothese
62.99.11↔	Exploration bei Kryptorchismus, abdominal, offen chirurgisch	64.97↔	Einsetzen oder Ersetzen einer aufblasbaren Penisprothese
62.99.12↔	Exploration bei Kryptorchismus, abdominal, laparoskopisch	64.98.00↔	Sonstige Operationen am Penis, n.n.bez.
62.99.20↔	Operative Verlagerung eines Abdominalhodens	64.98.10↔	Reposition einer Paraphimose in Narkose
62.99.30↔	Entnahme von Hoden- oder Nebenhodengewebe zur Aufbereitung für die künstliche Insemination	64.98.20↔	Revaskularisierungsoperation oder venöse Sperroperation (bei erektiler Dysfunktion)
62.99.99↔	Sonstige Operationen an den Hoden, sonstige	64.98.30↔	Shuntoperation am Corpus cavernosum
63.1↔	Exzision einer Varikozele und Hydrocele funiculi	64.98.40↔	Revision einer internen Penisprothese
63.2↔	Exzision einer Epididymis-Zyste	64.98.99↔	Sonstige Operationen am Penis, sonstige
63.3↔	Exzision von anderer Läsion oder Gewebe an Funiculus spermaticus und Epididymis	65.01↔	Laparoskopische Ovariectomie
63.4↔	Epididymektomie	65.09↔	Sonstige Ovariectomie
63.51↔	Naht eines Risses an Funiculus spermaticus und Epididymis	65.11↔	Aspirationsbiopsie am Ovar
63.52‡↔	Reposition der Torsion von Hoden oder Funiculus spermaticus	65.12↔	Sonstige Biopsie am Ovar
63.53↔	Transplantation eines Funiculus spermaticus	65.13↔	Laparoskopische Biopsie am Ovar
63.59↔	Sonstige plastische Rekonstruktion an Funiculus spermaticus und Epididymis	65.14↔	Sonstige laparoskopische diagnostische Massnahmen am Ovar
63.81↔	Naht einer Verletzung an Ductus deferens und Epididymis	65.15↔	Diagnostische (perkutane) Punktion des Ovars
63.82↔	Plastische Rekonstruktion eines chirurgisch durchtrennten Ductus deferens	65.21↔	Marsupialisation einer ovariellen Zyste
63.83↔	Epididymovasostomie	65.22↔	Keilresektion am Ovar
63.84↔	Entfernen einer Ligatur vom Ductus deferens	65.23↔	Laparoskopische Marsupialisation einer ovariellen Zyste
63.85↔	Entfernen eines Ventils vom Ductus deferens	65.24↔	Laparoskopische Keilresektion am Ovar
63.89↔	Sonstige Rekonstruktion an Ductus deferens und Epididymis	65.25↔	Sonstige laparoskopische lokale Exzision oder Destruktion am Ovar
63.92↔	Epididymotomie	65.29↔	Sonstige lokale Exzision oder Destruktion am Ovar
		65.31↔	Laparoskopische einseitige Ovariectomie
		65.39↔	Sonstige einseitige Ovariectomie
		65.41.00↔	Laparoskopische einseitige Salpingoovarektomie, n.n.bez.
		65.41.10↔	Laparoskopische einseitige Ovariectomie, mit beidseitige Salpingektomie
		65.41.99↔	Laparoskopische einseitige Salpingoovarektomie, sonstige

65.49.00↔	Sonstige einseitige Salpingoovarektomie, n.n.bez.	66.32.00↔	Sonstige beidseitige Ligatur und Durchtrennung der Tubae uterinae, n.n.bez.
65.49.10↔	Sonstige einseitige Salpingoovarektomie, mit beidseitige Salpingektomie	66.32.10↔	Sonstige beidseitige Ligatur und Durchtrennung der Tubae uterinae, mit partieller Salpingektomie
65.49.99↔	Sonstige einseitige Salpingoovarektomie, sonstige	66.32.99↔	Sonstige beidseitige Ligatur und Durchtrennung der Tubae uterinae, sonstige
65.51↔	Sonstiges Entfernen beider Ovarien während desselben operativen Eingriffs	66.39.00↔	Sonstige beidseitige Destruktion oder Verschluss der Tubae uterinae, n.n.bez.
65.52↔	Sonstiges Entfernen eines belassenen Ovars	66.39.10↔	Sonstige beidseitige Destruktion oder Verschluss der Tubae uterinae, durch Elektrokoagulation
65.53↔	Laparoskopisches Entfernen von beiden Ovarien während desselben operativen Eingriffs	66.39.99↔	Sonstige beidseitige Destruktion oder Verschluss der Tubae uterinae, sonstige
65.54↔	Laparoskopisches Entfernen eines belassenen Ovars	66.4x.00↔	Totale einseitige Salpingektomie, n.n.bez
65.61↔	Sonstiges Entfernen beider Ovarien und Tubae uterinae während desselben operativen Eingriffs	66.4x.10↔	Totale einseitige Salpingektomie, offen chirurgisch (abdominal)
65.62↔	Sonstiges Entfernen von belassenem Ovar und Tuba uterina	66.4x.20↔	Totale einseitige Salpingektomie, laparoskopisch
65.63↔	Laparoskopisches Entfernen von beiden Ovarien und Tubae uterinae während desselben operativen Eingriffs	66.4x.99↔	Totale einseitige Salpingektomie, sonstige
65.64↔	Laparoskopisches Entfernen von belassenem Ovar und Tuba uterina	66.51.00↔	Entfernen beider Tubae uterinae im gleichen Eingriff, n.n.bez
65.71↔	Sonstige einfache Naht am Ovar	66.51.10↔	Entfernen beider Tubae uterinae im gleichen Eingriff, offen chirurgisch (abdominal)
65.72↔	Sonstige Reimplantation eines Ovars	66.51.20↔	Entfernen beider Tubae uterinae im gleichen Eingriff, laparoskopisch
65.73↔	Sonstige Salpingoovarioplastik	66.51.99↔	Entfernen beider Tubae uterinae im gleichen Eingriff, sonstige
65.74↔	Laparoskopische einfache Naht am Ovar	66.52↔	Entfernen einer belassenen Tuba uterina
65.75↔	Laparoskopische Reimplantation eines Ovars	66.61.00↔	Exzision oder Destruktion einer Läsion einer Tuba uterina, n.n.bez.
65.76↔	Laparoskopische Salpingoovarioplastik	66.61.10↔	Exzision oder Destruktion einer Läsion einer Tuba uterina, offen chirurgisch (abdominal)
65.79↔	Sonstige plastische Rekonstruktion am Ovar	66.61.20↔	Exzision oder Destruktion einer Läsion einer Tuba uterina, vaginal
65.81.00↔	Laparoskopische Lösung von Adhäsionen an Ovar und Tuba uterina, n.n.bez.	66.61.21↔	Exzision oder Destruktion einer Läsion einer Tuba uterina, vaginal, laparoskopisch assistiert
65.81.10↔	Laparoskopische Lösung von Adhäsionen an Ovar und Tuba uterina am Peritoneum des weiblichen Beckens	66.61.30↔	Exzision oder Destruktion einer Läsion einer Tuba uterina, laparoskopisch
65.81.99↔	Laparoskopische Lösung von Adhäsionen an Ovar und Tuba uterina, sonstige	66.61.99↔	Exzision oder Destruktion einer Läsion einer Tuba uterina, sonstige
65.89.00↔	Sonstige Lösung von Adhäsionen von Ovar und Tuba uterina, n.n.bez.	66.62↔	Salpingektomie mit Entfernen einer Eileiterschwangerschaft
65.89.10↔	Sonstige Lösung von Adhäsionen von Ovar und Tuba uterina, offen chirurgisch	66.63.00↔	Beidseitige partielle Salpingektomie, n.n.bez.
65.89.11↔	Sonstige Lösung von Adhäsionen von Ovar und Tuba uterina, mit mikrochirurgischer Versorgung	66.63.10↔	Beidseitige partielle Salpingektomie, offen chirurgisch (abdominal)
65.89.12↔	Sonstige Lösung von Adhäsionen von Ovar und Tuba uterina am Peritoneum des weiblichen Beckens, offen chirurgisch	66.63.20↔	Beidseitige partielle Salpingektomie, vaginal
65.89.13↔	Sonstige Lösung von Adhäsionen von Ovar und Tuba uterina am Peritoneum des weiblichen Beckens, mit mikrochirurgischer Versorgung	66.63.21↔	Beidseitige partielle Salpingektomie, vaginal, laparoskopisch assistiert
65.89.99↔	Sonstige Lösung von Adhäsionen von Ovar und Tuba uterina, sonstige	66.63.30↔	Beidseitige partielle Salpingektomie, laparoskopisch
65.91↔	Aspiration am Ovar	66.63.99↔	Beidseitige partielle Salpingektomie, sonstige
65.92↔	Ovar-Transplantation	66.69.00↔	Partielle Salpingektomie, n.n.bez.
65.93↔	Manuelle Ruptur einer ovariellen Zyste	66.69.10↔	Partielle Salpingektomie, offen chirurgisch (abdominal)
65.94↔	Denervation am Ovar	66.69.20↔	Partielle Salpingektomie, vaginal
65.95↔	Lösung einer Torsion am Ovar	66.69.21↔	Partielle Salpingektomie, vaginal, laparoskopisch assistiert
65.99↔	Sonstige Operationen am Ovar	66.69.30↔	Partielle Salpingektomie, laparoskopisch
66.01↔	Salpingotomie	66.69.99↔	Partielle Salpingektomie, sonstige
66.02↔	Salpingostomie	66.71↔	Einfache Naht an einer Tuba uterina
66.11.00↔	Biopsie an den Tubae uterinae, n.n.bez.	66.72↔	Salpingoovariostomie
66.11.10↔	Biopsie an den Tubae uterinae, perkutane (Nadel-) Biopsie	66.73↔	Salpingosalpingostomie
66.11.11↔	Biopsie an den Tubae uterinae, perkutane (Nadel-) Biopsie mit Steuerung durch bildgebende Verfahren	66.74↔	Salpingouterostomie
66.11.20↔	Biopsie an den Tubae uterinae durch Inzision (offen)	66.79.00↔	Sonstige plastische Rekonstruktion an der Tuba uterina, n.n.bez.
66.11.99↔	Biopsie an den Tubae uterinae, sonstige	66.79.10↔	Sonstige plastische Rekonstruktion an der Tuba uterina, offen chirurgisch (abdominal)
66.21↔	Beidseitige endoskopische Tubenligatur und Quetschung [zur Sterilisation]	66.79.20↔	Sonstige plastische Rekonstruktion an der Tuba uterina, vaginal
66.22.00↔	Beidseitige endoskopische Ligatur und Durchtrennung der Tubae uterinae, n.n.bez.	66.79.21↔	Sonstige plastische Rekonstruktion an der Tuba uterina, vaginal, laparoskopisch assistiert
66.22.10↔	Beidseitige endoskopische Ligatur und Durchtrennung der Tubae uterinae, mit partieller Salpingektomie	66.79.30↔	Sonstige plastische Rekonstruktion an der Tuba uterina, laparoskopisch
66.22.99↔	Beidseitige endoskopische Ligatur und Durchtrennung der Tubae uterinae, sonstige	66.79.99↔	Sonstige plastische Rekonstruktion an der Tuba uterina, sonstige
66.29.00↔	Sonstige beidseitige endoskopische Destruktion oder Verschluss der Tubae uterinae, n.n.bez.	66.8↔	Insufflation einer Tuba uterina
66.29.10↔	Beidseitige endoskopische Destruktion oder Verschluss der Tubae uterinae, durch Elektrokoagulation	66.92↔	Einseitige Destruktion oder Verschluss einer Tuba uterina
66.29.99↔	Sonstige beidseitige endoskopische Destruktion oder Verschluss der Tubae uterinae, sonstige	66.93↔	Implantation oder Ersetzen einer Tuba uterina-Prothese
66.31↔	Sonstige beidseitige Ligatur und Quetschung der Tubae uterinae	66.94↔	Entfernen einer Tuba uterina-Prothese
		66.95↔	Insufflation einer therapeutischen Substanz in die Tubae uterinae
		66.96↔	Dilatation einer Tuba uterina

66.97↔	Fimbrienimplantation in die Uteruswand	68.29.00↔	Sonstige Exzision oder Destuktion einer Uterusläsion, n.n.bez.
66.99↔	Sonstige Operation an einer Tuba uterina	68.29.10↔	Exzision oder Destuktion einer Uterusläsion, n.n.bez.
67.11↔	Endozervikale Biopsie	68.29.11↔	Exzision oder Destuktion einer Uterusläsion, offen chirurgisch (abdominal)
67.12↔	Sonstige zervikale Biopsie	68.29.12↔	Exzision oder Destuktion einer Uterusläsion, vaginal
67.2↔	Konisation der Zervix	68.29.13↔	Exzision oder Destuktion einer Uterusläsion, vaginal, laparoskopisch assistiert
67.31↔	Marsupialisation einer Zervixzyste	68.29.14↔	Exzision oder Destuktion einer Uterusläsion, laparoskopisch
67.32↔	Destruktion einer Läsion an der Zervix durch Kauterisation	68.29.15↔	Exzision oder Destuktion einer Uterusläsion, hysteroskopisch
67.33↔	Destruktion einer Läsion an der Zervix durch Kryochirurgie	68.29.19↔	Exzision oder Destuktion einer Uterusläsion, sonstige
67.34↔	Destruktion von Läsion oder Gewebe an der Zervix durch Elektrokoagulation	68.29.20↔	Enukleation eines Myoms des Uterus, n.n.bez.
67.35↔	Destruktion von Läsion oder Gewebe an der Zervix durch Laserkoagulation	68.29.21↔	Enukleation eines Myoms des Uterus, offen chirurgisch (abdominal)
67.39↔	Sonstige Exzision oder Destruktion von Läsion oder Gewebe an der Zervix	68.29.22↔	Enukleation eines Myoms des Uterus, vaginal
67.4x.00↔	Zervixamputation, n.n.bez.	68.29.23↔	Enukleation eines Myoms des Uterus, vaginal, laparoskopisch assistiert
67.4x.10↔	Radikale Zervixstumpfextirpation, n.n.bez.	68.29.24↔	Enukleation eines Myoms des Uterus, laparoskopisch
67.4x.11↔	Radikale Zervixstumpfextirpation, ohne Lymphadenektomie, offen chirurgisch (abdominal)	68.29.25↔	Enukleation eines Myoms des Uterus, hysteroskopisch
67.4x.12↔	Radikale Zervixstumpfextirpation, ohne Lymphadenektomie, vaginal	68.29.29↔	Enukleation eines Myoms des Uterus, sonstige
67.4x.13↔	Radikale Zervixstumpfextirpation, ohne Lymphadenektomie, vaginal, laparoskopisch unterstützt	68.29.30↔	Myomektomie am Uterus, n.n.bez.
67.4x.14↔	Radikale Zervixstumpfextirpation, ohne Lymphadenektomie, laparoskopisch	68.29.31↔	Myomektomie am Uterus, offen chirurgisch (abdominal)
67.4x.20↔	Radikale Zervixstumpfextirpation, mit Lymphadenektomie, n.n.bez.	68.29.32↔	Myomektomie am Uterus, vaginal
67.4x.21↔	Radikale Zervixstumpfextirpation, mit Lymphadenektomie, offen chirurgisch (abdominal)	68.29.33↔	Myomektomie am Uterus, vaginal, laparoskopisch assistiert
67.4x.22↔	Radikale Zervixstumpfextirpation, mit Lymphadenektomie, vaginal	68.29.34↔	Myomektomie am Uterus, laparoskopisch
67.4x.23↔	Radikale Zervixstumpfextirpation, mit Lymphadenektomie, vaginal, laparoskopisch unterstützt	68.29.35↔	Myomektomie am Uterus, hysteroskopisch
67.4x.24↔	Radikale Zervixstumpfextirpation, mit Lymphadenektomie, laparoskopisch	68.29.39↔	Myomektomie am Uterus, sonstige
67.4x.29↔	Radikale Zervixstumpfextirpation, mit Lymphadenektomie, sonstige	68.29.99↔	Sonstige Exzision oder Destuktion einer Uterusläsion, sonstige
67.4x.30↔	Exzision eines Stumpfes an der Zervix	68.31↔	Laparoskopische suprazervikale Hysterektomie [LSH]
67.4x.99↔	Zervixamputation, sonstige	68.39↔	Sonstige und nicht näher bezeichnete subtotale abdominale Hysterektomie
67.51↔	Transabdominale Cerclage der Zervix	68.41.00↔	Laparoskopische totale abdominale Hysterektomie, n.n.bez.
67.59↔	Sonstige Rekonstruktion am inneren Muttermund	68.41.09↔	Laparoskopische totale abdominale Hysterektomie, sonstige
67.61↔	Naht eines Zervixrisses	68.41.10↔	Laparoskopische totale abdominale Hysterektomie mit Salpingoovarektomie, n.n.bez.
67.62↔	Verschluss einer zervikalen Fistel	68.41.11↔	Laparoskopische totale abdominale Hysterektomie mit einseitiger Salpingoovarektomie
67.69↔	Sonstige plastische Rekonstruktion an der Zervix	68.41.12↔	Laparoskopische totale abdominale Hysterektomie mit beidseitiger Salpingoovarektomie
68.0↔	Hysterotomie	68.41.19↔	Laparoskopische totale abdominale Hysterektomie mit Salpingoovarektomie, sonstige
68.12.00↔	Diagnostische Endoskopie an Uterus und uterinem Halteapparat, n.n.bez.	68.49.00↔	Sonstige und nicht näher bezeichnete totale abdominale Hysterektomie, n.n.bez.
68.12.10↔	Hysteroskopie, n.n.bez.	68.49.09↔	Sonstige und nicht näher bezeichnete totale abdominale Hysterektomie, sonstige
68.12.11↔	Diagnostische Hysteroskopie	68.49.10↔	Sonstige und nicht näher bezeichnete totale abdominale Hysterektomie ohne Salpingoovarektomie
68.12.12↔	Diagnostische Hysterosalpingoskopie	68.49.20↔	Sonstige und nicht näher bezeichnete totale abdominale Hysterektomie mit Salpingoovarektomie, n.n.bez.
68.12.19↔	Hysteroskopie, sonstige	68.49.21↔	Sonstige und nicht näher bezeichnete totale abdominale Hysterektomie mit einseitiger Salpingoovarektomie
68.12.99↔	Diagnostische Endoskopie an Uterus und uterinem Halteapparat, sonstige	68.49.22↔	Sonstige und nicht näher bezeichnete totale abdominale Hysterektomie mit beidseitiger Salpingoovarektomie
68.13↔	Offene Biopsie am Uterus	68.49.29↔	Sonstige und nicht näher bezeichnete totale abdominale Hysterektomie mit Salpingoovarektomie, sonstige
68.14↔	Offene Biopsie an den uterinen Ligamenten	68.51.00↔	Laparoskopisch unterstützte vaginale Hysterektomie (LAVH), n.n.bez.
68.15↔	Geschlossene Biopsie an den uterinen Ligamenten	68.51.10↔	Laparoskopisch unterstützte vaginale Hysterektomie (LAVH), ohne Salpingoovarektomie, n.n.bez.
68.16↔	Geschlossene Biopsie am Uterus	68.51.19↔	Laparoskopisch unterstützte vaginale Hysterektomie (LAVH), ohne Salpingoovarektomie, sonstige
68.21.10↔	Durchtrennung von endometrialen Synechien, n.n.bez.	68.51.20↔	Laparoskopisch unterstützte vaginale Hysterektomie (LAVH), mit Salpingoovarektomie, n.n.bez.
68.21.11↔	Durchtrennung von endometrialen Synechien, hysteroskopisch	68.51.21↔	Laparoskopisch unterstützte vaginale Hysterektomie (LAVH), mit einseitiger Salpingoovarektomie
68.21.99↔	Durchtrennung von endometrialen Synechien, sonstige	68.51.22↔	Laparoskopisch unterstützte vaginale Hysterektomie (LAVH), mit beidseitiger Salpingoovarektomie
68.22.00↔	Inzision oder Exzision eines kongenitalen uterinen Septums, n.n.bez.	68.51.29↔	Laparoskopisch unterstützte vaginale Hysterektomie (LAVH), mit Salpingoovarektomie, sonstige
68.22.10↔	Inzision oder Exzision eines kongenitalen uterinen Septums, vaginal	68.51.99↔	Laparoskopisch unterstützte vaginale Hysterektomie (LAVH), sonstige
68.22.11↔	Inzision oder Exzision eines kongenitalen uterinen Septums, hysteroskopisch, ohne Kontrolle	68.59.00↔	Sonstige und nicht näher bezeichnete vaginale Hysterektomie, n.n.bez.
68.22.12↔	Inzision oder Exzision eines kongenitalen uterinen Septums, hysteroskopisch, laparoskopisch assistiert		
68.22.13↔	Inzision oder Exzision eines kongenitalen uterinen Septums, hysteroskopisch, sonographisch assistiert		
68.22.99↔	Inzision oder Exzision eines kongenitalen uterinen Septums, sonstige		
68.23↔	Endometrium-Abtragung		

68.59.10↔	Sonstige und nicht näher bezeichnete vaginale Hysterektomie, ohne Salpingoovarektomie, n.n.bez.	69.92.24↔	Laparoskopische Ovumaspiration mit intratubärem Gametentransfer (GIFT)
68.59.19↔	Sonstige und nicht näher bezeichnete vaginale Hysterektomie, ohne Salpingoovarektomie, sonstige	69.92.29↔	Follikelpunktion und Ovumaspiration, intratubärer Gametentransfer (GIFT), sonstige
68.59.20↔	Sonstige und nicht näher bezeichnete vaginale Hysterektomie, mit Salpingoovarektomie, n.n.bez.	69.92.30↔	In-vitro-Fertilisation (IVF) und sonstiger Transfer, n.n.bez.
68.59.21↔	Sonstige und nicht näher bezeichnete vaginale Hysterektomie, mit einseitiger Salpingoovarektomie	69.92.31↔	Embryotransfer
68.59.22↔	Sonstige und nicht näher bezeichnete vaginale Hysterektomie, mit beidseitiger Salpingoovarektomie	69.92.32↔	Intratubärer Zygotentransfer (ZIFT)
68.59.29↔	Sonstige und nicht näher bezeichnete vaginale Hysterektomie, mit Salpingoovarektomie, sonstige	69.92.39↔	In-vitro-Fertilisation (IVF) und sonstiger Transfer, sonstige
68.59.99↔	Sonstige und nicht näherbezeichnete vaginale Hysterektomie, sonstige	69.92.99↔	Behandlung wegen Infertilität, sonstige
68.61↔	Laparoskopische radikale abdominale Hysterektomie	69.93↔	Einsetzen von Laminarien
68.69.00↔	Sonstige und nicht näherbezeichnete radikale abdominale Hysterektomie, n.n.bez.	69.98↔	Sonstige Operationen am uterinen Halteapparat
68.69.10↔	Sonstige und nicht näher bezeichnete radikale abdominale Hysterektomie, ohne Lymphadenektomie	69.99↔	Sonstige Operationen an Zervix und Uterus
68.69.11↔	Sonstige und nicht näher bezeichnete radikale abdominale Hysterektomie, mit Lymphadenektomie	70.11↔	Hymenotomie
68.69.99↔	Sonstige und nicht näher bezeichnete radikale abdominale Hysterektomie, sonstige	70.12↔	Kuldotomie
68.71↔	Laparoskopische radikale vaginale Hysterektomie [LRVH]	70.13↔	Lösung von intraluminalen Adhäsionen der Vagina
68.79↔	Sonstige und nicht näher bezeichnete radikale vaginale Hysterektomie	70.14↔	Sonstige Kolpotomie
68.8↔	Becken-Eviszeration	70.22↔	Kuldoskopie
68.9↔	Sonstige und nicht näher bezeichnete Hysterektomie	70.23↔	Biopsie am Douglasraum
69.01↔	Dilatation und Curettage zur Beendigung einer Schwangerschaft	70.24.00↔	Biopsie an der Vagina, n.n.bez.
69.02↔	Dilatation und Curettage im Anschluss an Geburt oder Abort	70.24.10↔	Perkutane (geschlossene) (Nadel-) Biopsie an der Vagina
69.09↔	Sonstige Dilatation und Curettage	70.24.11↔	Perkutane (geschlossene) (Nadel-) Biopsie an der Vagina mit Steuerung durch bildgebende Verfahren
69.19↔	Sonstige Exzision oder Destruktion an Uterus und uterinem Halteapparat	70.24.20↔	Biopsie an der Vagina, durch Inzision
69.21↔	Operation mit Interposition	70.24.99↔	Biopsie an der Vagina, sonstige
69.22↔	Sonstige uterine Suspensionsoperation	70.31↔	Hymenexzision
69.23↔	Plastische Rekonstruktion bei chronischer Inversio uteri mit vaginalem Zugang	70.32.00↔	Exzision oder Destruktion einer Läsion im Douglasraum, n.n.bez.
69.29↔	Sonstige plastische Rekonstruktion an Uterus und uterinem Halteapparat	70.32.10↔	Exzision einer Läsion im Douglasraum
69.3↔	Parazervikale Uterusdenervation	70.32.11↔	Destruktion einer Läsion im Douglasraum
69.41↔	Naht eines Risses am Uterus	70.32.99↔	Exzision oder Destruktion einer Läsion im Douglasraum, sonstige.
69.42↔	Verschluss einer Uterusfistel	70.33.00↔	Exzision oder Destruktion einer Läsion an der Vagina, n.n.bez.
69.49.00↔	Sonstige plastische Rekonstruktion am Uterus und Metroplastik, n.n.bez.	70.33.10↔	Destruktion einer Läsion an der Vagina, n.n.bez.
69.49.10↔	Sonstige plastische Rekonstruktion am Uterus und Metroplastik, offen chirurgisch (abdominal)	70.33.11↔	Destruktion einer Läsion an der Vagina, Kauterisation
69.49.20↔	Sonstige plastische Rekonstruktion am Uterus und Metroplastik, vaginal	70.33.12↔	Destruktion einer Läsion an der Vagina, Elektrokoagulation
69.49.21↔	Sonstige plastische Rekonstruktion am Uterus und Metroplastik, vaginal, laparoskopisch assistiert	70.33.13↔	Destruktion einer Läsion an der Vagina, Laserkoagulation
69.49.30↔	Sonstige plastische Rekonstruktion am Uterus und Metroplastik, laparoskopisch	70.33.14↔	Destruktion einer Läsion an der Vagina, Kryokoagulation
69.49.99↔	Sonstige plastische Rekonstruktion am Uterus und Metroplastik, sonstige	70.33.99↔	Exzision oder Destruktion einer Läsion an der Vagina, sonstige
69.51↔	Aspirationscurettage am Uterus zur Beendigung einer Schwangerschaft	70.4x.00↔	Obliteration und totale Exstirpation der Vagina, n.n.bez.
69.52↔	Aspirationscurettage im Anschluss an Geburt oder Abort	70.4x.10↔	Kolpektomie, subtotal
69.59↔	Sonstige Aspirationscurettage am Uterus	70.4x.20↔	Kolpektomie, total
69.6↔	Chirurgische Massnahmen zur Provokation oder Regulation der Menstruation	70.4x.30↔	Kolpektomie, erweitert (radikal)
69.91↔	Einsetzen einer therapeutischen Uteruseinlage	70.4x.99↔	Obliteration und totale Exstirpation der Vagina, sonstige
69.92.01↔	Behandlung wegen Infertilität, n.n.bez.	70.50↔	Raffung von Zystozele und Rektozele
69.92.10↔	Künstliche Insemination, n.n.bez.	70.51↔	Raffung einer Zystozele
69.92.11↔	Intrauterine Insemination	70.52.00↔	Raffung einer Rektozele, n.n.bez.
69.92.12↔	Direkte intraperitoneale Insemination (DIPI)	70.52.10↔	Douglasplastik
69.92.19↔	Künstliche Insemination, sonstige	70.52.99↔	Raffung einer Rektozele, sonstige
69.92.20↔	Follikelpunktion und Ovumaspiration, intratubärer Gametentransfer (GIFT), n.n.bez.	70.53↔	Raffung einer Zystozele und Rektozele mit Transplantat oder Prothese
69.92.21↔	Perkutane Follikelpunktion (unter sonographischer Kontrolle)	70.54↔	Korrektur einer Zystozele mit Transplantat oder Prothese
69.92.22↔	Laparoskopische Ovumaspiration	70.55↔	Korrektur einer Rektozele mit Transplantat oder Prothese
69.92.23↔	Transvaginale Ovumaspiration	70.61.00↔	Konstruktion einer Vagina, n.n.bez.
		70.61.11↔	Konstruktion einer Vagina mit gestielter Haut des Penis (zur Geschlechtsumwandlung)
		70.61.99↔	Konstruktion einer Vagina, sonstige
		70.62↔	Rekonstruktion der Vagina
		70.63↔	Konstruktion einer Vagina mit Transplantat oder Prothese
		70.64↔	Rekonstruktion der Vagina mit Transplantat oder Prothese
		70.71↔	Naht einer Vaginaverletzung
		70.72.00↔	Verschluss einer kolovaginalen Fistel, n.n.bez.
		70.72.10↔	Verschluss einer kolovaginalen Fistel, offen chirurgisch (abdominal)
		70.72.20↔	Verschluss einer kolovaginalen Fistel, vaginal
		70.72.30↔	Verschluss einer kolovaginalen Fistel, laparoskopisch
		70.72.99↔	Verschluss einer kolovaginalen Fistel, sonstige
		70.73.00↔	Verschluss einer rektovaginalen Fistel, n.n.bez.
		70.73.10↔	Verschluss einer rektovaginalen Fistel, offen chirurgisch (abdominal)
		70.73.20↔	Verschluss einer rektovaginalen Fistel, vaginal
		70.73.30↔	Verschluss einer rektovaginalen Fistel, laparoskopisch

70.73.99↔	Verschluss einer rektovaginalen Fistel, sonstige	74.4x.99↔	Sectio caesarea eines anderen näher bezeichneten Typs, sonstige
70.74↔	Verschluss einer vaginointestinalen Fistel	74.99.00↔	Sonstige nicht näher bezeichnete Typen der Sectio caesarea, n.n.bez.
70.75↔	Verschluss einer anderen Vaginalfistel	74.99.10↔	Sonstige nicht näher bezeichnete Typen der Sectio caesarea, primär
70.76↔	Hymenalplastik	74.99.20↔	Sonstige nicht näher bezeichnete Typen der Sectio caesarea, sekundär
70.77↔	Suspension und Fixation der Vagina	74.99.99↔	Sonstige nicht näher bezeichnete Typen der Sectio caesarea, sonstige
70.78↔	Suspension und Fixation der Vagina mit Transplantat oder Prothese	75.2‡↔	Intrauterine Transfusion
70.79.00↔	Sonstige plastische Rekonstruktion an der Vagina, n.n.bez.	75.36↔	Korrektur eines fetalen Defektes
70.79.10↔	Sonstige vaginale Kolporrhaphie mit Beckenbodenplastik	75.50↔	Naht eines frischen geburtsbedingten Uterusrisses, n.n.bez.
70.79.99↔	Sonstige plastische Rekonstruktion an der Vagina, sonstige	75.51↔	Naht eines frischen geburtsbedingten Risses der Zervix
70.8↔	Obliteration des Scheidengewölbes	75.52↔	Naht eines frischen geburtsbedingten Risses des Corpus uteri
70.91↔	Sonstige Operationen an der Vagina	75.61↔	Naht eines frischen geburtsbedingten Risses von Harnblase und Urethra
70.92.00↔	Sonstige Operationen am Douglasraum, n.n.bez.	75.93↔	Chirurgische Korrektur einer Inversio uteri
70.92.10↔	Enteroelytrozelenplastik	76.01↔	Sequestrektomie an Gesichtsschädelknochen
70.92.99↔	Sonstige Operationen am Douglasraum, sonstige	76.09.00↔	Sonstige Inzision an Gesichtsschädelknochen, n.n.bez.
70.93↔	Sonstige Operationen am Douglasraum mit Transplantat oder Prothese	76.09.10↔	Reosteotomie nach Frakturreposition
71.01↔	Lösung von Adhäsionen an der Vulva	76.09.99↔	Sonstige Inzision an Gesichtsschädelknochen, sonstige
71.09↔	Sonstige Inzision an Vulva und Perineum	76.11.00↔	Biopsie an Gesichtsschädelknochen, n.n.bez.
71.11.00↔	Biopsie an der Vulva, n.n.bez.	76.11.10↔	Geschlossene (Nadel-) Biopsie an Gesichtsschädelknochen
71.11.10↔	Perkutane (geschlossene) (Nadel-) Biopsie an der Vulva	76.11.11↔	Offene Biopsie (mit Inzision) an Gesichtsschädelknochen
71.11.11↔	Perkutane (geschlossene) (Nadel-) Biopsie an der Vulva mit Steuerung durch bildgebende Verfahren	76.11.99↔	Biopsie an Gesichtsschädelknochen, sonstige
71.11.20↔	Biopsie an der Vulva durch Inzision	76.19.11↔	Offene Biopsie (mit Inzision) am Kiefergelenk
71.11.99↔	Biopsie an der Vulva, sonstige	76.2x.00↔	Lokale Exzision oder Destruktion einer Läsion an Gesichtsschädelknochen, n.n.bez.
71.22↔	Inzision einer Bartholin-Drüse (Zyste)	76.2x.10↔	Dekortikation eines Gesichtsschädelknochens
71.23↔	Marsupialisation einer Bartholin-Drüse (Zyste)	76.2x.11↔	Exzision von periostalem Gewebe an Gesichtsschädelknochen
71.24↔	Exzision oder andere Destruktion einer Bartholin-Drüse (Zyste)	76.2x.12↔	Abtragung (modellierende Osteotomie) an Gesichtsschädelknochen
71.29↔	Sonstige Operationen an einer Bartholin-Drüse	76.2x.20↔	Destruktion einer Läsion an Gesichtsschädelknochen
71.3↔	Sonstige lokale Exzision oder Destruktion an Vulva und Perineum	76.2x.99↔	Lokale Exzision oder Destruktion einer Läsion an Gesichtsschädelknochen, sonstige
71.4x.00↔	Operationen an der Klitoris, n.n.bez.	76.31.00↔	Partielle Mandibulektomie, n.n.bez.
71.4x.10↔	Plastische Rekonstruktion der Klitoris (Ziehharmonikaplastik)	76.31.10↔	Partielle Mandibulektomie ohne Rekonstruktion
71.4x.99↔	Operationen an der Klitoris, sonstige	76.31.20↔	Partielle Mandibulektomie, Rekonstruktion mit mikrovasculär-anastomosiertem Transplantat
71.5↔	Radikale Vulvektomie	76.31.21↔	Partielle Mandibulektomie, mit Kontinuitätsdurchtrennung und alloplastischer Rekonstruktion
71.61↔	Partielle Vulvektomie	76.31.29↔	Partielle Mandibulektomie mit sonstiger Rekonstruktion
71.62↔	Totale Vulvektomie	76.31.99↔	Partielle Mandibulektomie, sonstige
71.71↔	Naht einer Verletzung von Vulva oder Perineum	76.39.00↔	Partielle Ostektomie an anderen Gesichtsschädelknochen, n.n.bez.
71.72↔	Verschluss einer Fistel an Vulva oder Perineum	76.39.10↔	Partielle Ostektomie an anderen Gesichtsschädelknochen, Rekonstruktion mit mikrovasculär-anastomosiertem Transplantat
71.73↔	Konstruktion des Introitus vaginae	76.39.11↔	Partielle Ostektomie an anderen Gesichtsschädelknochen, Rekonstruktion von Weich- und Hartgewebe
71.79↔	Sonstige plastische Rekonstruktion an Vulva und Perineum	76.39.19↔	Partielle Ostektomie an anderen Gesichtsschädelknochen, sonstige Rekonstruktion
71.8↔	Sonstige Operationen an der Vulva	76.39.99↔	Partielle Ostektomie an anderen Gesichtsschädelknochen, sonstige
71.9↔	Sonstige Operationen an den weiblichen Geschlechtsorganen	76.41.00↔	Totale Mandibulektomie mit gleichzeitiger Rekonstruktion, n.n.bez.
72.8↔	Sonstige näher bezeichnete instrumentelle Entbindung	76.41.10↔	Totale Mandibulektomie mit gleichzeitiger Rekonstruktion, Rekonstruktion mit mikrovasculär-anastomosiertem Transplantat
72.9↔	Sonstige nicht näher bezeichnete instrumentelle Entbindung	76.41.99↔	Totale Mandibulektomie mit gleichzeitiger Rekonstruktion, sonstige
73.7x.13‡↔	Stationäre Behandlung vor Entbindung vor Entbindung im gleichen Aufenthalt: Mindestens 14 bis höchstens 27 Tage	76.42↔	Sonstige totale Mandibulektomie
73.7x.14‡↔	Stationäre Behandlung vor Entbindung im gleichen Aufenthalt: Mindestens 28 bis höchstens 55 Tage	76.43.00↔	Sonstige Rekonstruktion der Mandibula, n.n.bez.
73.7x.19‡↔	Stationäre Behandlung vor Entbindung im gleichen Aufenthalt: mehr Tage	76.43.10↔	Sonstige Rekonstruktion der Mandibula mit mikrovasculär-anastomosiertem Transplantat
73.94↔	Symphysiotomie zur Geburtserleichterung	76.43.11↔	Plastische Rekonstruktion einfacher Defekte der Mandibula durch CAD-Implantat
74.0x.00↔	Klassische Sectio caesarea, n.n.bez.	76.43.12↔	Plastische Rekonstruktion großer oder komplexer Defekte der Mandibula durch CAD-Implantat
74.0x.10↔	Klassische Sectio caesarea, primär	76.43.99↔	Sonstige Rekonstruktion der Mandibula, sonstige
74.0x.20↔	Klassische Sectio caesarea, sekundär	76.44.00↔	Totale Ostektomie an anderen Gesichtsschädelknochen mit gleichzeitiger Rekonstruktion, n.n.bez.
74.0x.99↔	Klassische Sectio caesarea, sonstige		
74.1x.00↔	Tiefe zervikale Sectio caesarea, n.n.bez.		
74.1x.10↔	Tiefe zervikale Sectio caesarea, primär		
74.1x.20↔	Tiefe zervikale Sectio caesarea, sekundär		
74.1x.99↔	Tiefe zervikale Sectio caesarea, sonstige		
74.2x.00↔	Extraperitoneale Sectio caesarea, n.n.bez.		
74.2x.10↔	Extraperitoneale Sectio caesarea, primär		
74.2x.20↔	Extraperitoneale Sectio caesarea, sekundär		
74.2x.99↔	Extraperitoneale Sectio caesarea, sonstige		
74.3↔	Entfernen einer extratubaren, ektopischen Schwangerschaft		
74.4x.00↔	Sectio caesarea eines anderen näher bezeichneten Typs, n.n.bez.		
74.4x.10↔	Sectio caesarea eines anderen näher bezeichneten Typs, primär		
74.4x.20↔	Sectio caesarea eines anderen näher bezeichneten Typs, sekundär		

76.44.10↔	Totale Ostektomie an anderen Gesichtsschädelknochen, Rekonstruktion mit mikrovasculär-anastomosiertem Transplantat	76.65.10↔	Segmentale Osteoplastik [Osteotomie] der Maxilla, ohne Distraction
76.44.11↔	Totale Ostektomie an anderen Gesichtsschädelknochen, Rekonstruktion mit nicht vaskularisiertem Transplantat	76.65.20↔	Osteotomie der Maxilla im frontalen Alveolarkambereich, mit Distraction
76.44.19↔	Totale Ostektomie an anderen Gesichtsschädelknochen mit sonstiger Rekonstruktion	76.65.21↔	Osteotomie der Maxilla im seitlichen Alveolarkambereich, mit Distraction
76.44.99↔	Totale Ostektomie an anderen Gesichtsschädelknochen mit gleichzeitiger Rekonstruktion, sonstige	76.65.22↔	Osteotomie der Maxilla im frontalen und seitlichen Alveolarkambereich in mehreren Segmenten, mit Distraction
76.45↔	Sonstige totale Ostektomie an anderen Gesichtsschädelknochen	76.65.99↔	Segmentale Osteoplastik [Osteotomie] der Maxilla, sonstige
76.46.00↔	Sonstige Rekonstruktion an anderen Gesichtsschädelknochen, n.n.bez.	76.66.00↔	Totale Osteoplastik [Osteotomie] der Maxilla, n.n.bez.
76.46.10↔	Sonstige Rekonstruktion an anderen Gesichtsschädelknochen mit mikrovasculär-anastomosiertem Transplantat	76.66.10↔	Totale Osteoplastik [Osteotomie] der Maxilla ohne Distraction
76.46.99↔	Sonstige Rekonstruktion an anderen Gesichtsschädelknochen, sonstige	76.66.20↔	Osteotomie der Maxilla in der Le-Fort-I-Ebene in einem Stück mit Distraction
76.5x.00↔	Temporomandibuläre Arthroplastik, n.n.bez.	76.66.21↔	Osteotomie der Maxilla in der Le-Fort-I-Ebene in zwei Stücken mit Distraction
76.5x.10↔	Kondylektomie am Kiefergelenk mit Rekonstruktion	76.66.22↔	Osteotomie der Maxilla in der Le-Fort-I-Ebene in drei oder mehr Stücken mit Distraction
76.5x.19↔	Sonstige Kondylektomie am Kiefergelenk	76.66.30↔	Plastische Rekonstruktion und Augmentation der Maxilla durch totale Auflagerungsplastik
76.5x.20↔	Diskoplastik am Kiefergelenk mit Rekonstruktion	76.66.99↔	Totale Osteoplastik [Osteotomie] der Maxilla, sonstige
76.5x.29↔	Sonstige Diskoplastik am Kiefergelenk	76.67↔	Reduktionsgenioplastik
76.5x.30↔	Exstirpation des Discus articularis am Kiefergelenk mit Rekonstruktion	76.68↔	Augmentationsgenioplastik
76.5x.39↔	Sonstige Exstirpation des Discus articularis am Kiefergelenk	76.69.00↔	Sonstige plastische Rekonstruktion an Gesichtsschädelknochen, n.n.bez.
76.5x.40↔	Resektion am Tuberculum articulare des Kiefergelenks	76.69.10↔	Osteotomie zur Verlagerung des Mittelgesichtes in der Le-Fort-II- oder Le-Fort-III-Ebene ohne Distraction
76.5x.41↔	Plastische Rekonstruktion am Kiefergelenk	76.69.20↔	Osteotomie zur Verlagerung des Mittelgesichtes in der Le-Fort-II-Ebene mit Distraction
76.5x.42↔	Gelenkstabilisierung (bewegungseinschränkend) des Kiefergelenks	76.69.21↔	Osteotomie zur Verlagerung des Mittelgesichtes in der Le-Fort-II-Ebene, kombiniert mit anderer Osteotomie mit Distraction
76.5x.50↔	Arthroskopische Entfernung eines freien Gelenkkörpers am Kiefergelenk	76.69.30↔	Osteotomie zur Verlagerung des Mittelgesichtes in der Le-Fort-III-Ebene mit Distraction
76.5x.59↔	Sonstige Entfernung eines freien Gelenkkörpers am Kiefergelenk	76.69.40↔	Osteotomie zur Verlagerung des Mittelgesichtes in der Le-Fort-III-Ebene, kombiniert mit Le-Fort-I-Ebene mit Distraction
76.5x.60↔	Implantation einer Endoprothese am Kiefergelenk	76.69.90↔	Sonstige Osteotomie zur Verlagerung des Mittelgesichtes
76.5x.61↔	Wechsel einer Endoprothese am Kiefergelenk	76.69.99↔	Sonstige plastische Rekonstruktion an Gesichtsschädelknochen, sonstige
76.5x.70↔	Implantation einer Totalendoprothese am Kiefergelenk mit vorgefertigten Komponenten (L)	76.70↔	Reposition einer Gesichtsschädelfraktur, n.n.bez.
76.5x.71↔	Implantation einer Totalendoprothese am Kiefergelenk mit CAD-CAM gefertigten Komponenten (L)	76.72↔	Offene Reposition einer Jochbein- und Jochbogenfraktur
76.5x.90↔	Sonstige temporomandibuläre Arthroplastik oder Diskoplastik am Kiefergelenk	76.74↔	Offene Reposition einer Maxillafraktur
76.5x.99↔	Temporomandibuläre Arthroplastik, sonstige	76.76.00↔	Offene Reposition einer Mandibulafraktur, n.n.bez.
76.61.00↔	Geschlossene Osteoplastik [Osteotomie] am Ramus mandibulae, n.n.bez.	76.76.10↔	Offene Reposition einer Einfachfraktur des Corpus mandibulae
76.61.10↔	Geschlossene Osteoplastik [Osteotomie] am Ramus mandibulae, ohne Distraction	76.76.11↔	Offene Reposition einer Mehrfachfraktur des Corpus mandibulae
76.61.20↔	Geschlossene Osteoplastik [Osteotomie] am Ramus mandibulae, mit Distraction	76.76.20↔	Offene Reposition (von außen) einer Einfach- oder Mehrfachfraktur des Ramus mandibulae
76.61.99↔	Geschlossene Osteoplastik [Osteotomie] am Ramus mandibulae, sonstige	76.76.21↔	Offene Reposition (transoral) einer Einfach- oder Mehrfachfraktur des Ramus mandibulae
76.62.00↔	Offene Osteoplastik [Osteotomie] am Ramus mandibulae, n.n.bez.	76.76.30↔	Offene Reposition (transoral oder von außen) einer Fraktur des Processus articularis mandibulae
76.62.10↔	Offene Osteoplastik [Osteotomie] am Ramus mandibulae, ohne Distraction	76.76.99↔	Offene Reposition einer Mandibulafraktur, sonstige
76.62.20↔	Offene Osteoplastik [Osteotomie] am Ramus mandibulae, mit Distraction	76.77.00↔	Offene Reposition einer Processus alveolaris-Fraktur, n.n.bez.
76.62.99↔	Offene Osteoplastik [Osteotomie] am Ramus mandibulae, sonstige	76.77.10↔	Offene Reposition einer Processus alveolaris-Fraktur der Maxilla
76.63.00↔	Osteoplastik [Osteotomie] am Corpus mandibulae, n.n.bez.	76.77.11↔	Offene Reposition einer Processus alveolaris-Fraktur der Mandibula
76.63.10↔	Osteoplastik [Osteotomie] im seitlichen Alveolarkambereich oder mit frontaler Kontinuitätsdurchtrennung der Mandibula ohne Distraction	76.77.99↔	Offene Reposition einer Processus alveolaris-Fraktur, sonstige
76.63.11↔	Osteoplastik [Osteotomie] im frontalen Alveolarkambereich oder mit Kontinuitätsdurchtrennung am horizontalen Mandibulaast ohne Distraction	76.78.00↔	Sonstige geschlossene Reposition einer Gesichtsschädelfraktur, n.n.bez.
76.63.12↔	Osteoplastik [Osteotomie] zur Kinnverlagerung ohne Distraction	76.78.10↔	Geschlossene Reposition einer Stirnhöhlenvorderwandfraktur
76.63.20↔	Verlagerung des Alveolarfortsatzes durch horizontale Distraction nach Osteotomie	76.78.11↔	Endoskopische Reposition einer Stirnhöhlenvorderwandfraktur
76.63.21↔	Verlagerung der Mandibula durch Distraction nach Osteotomie im horizontalen Mandibulaast	76.78.20↔	Geschlossene Reposition einer Orbitafraktur
76.63.99↔	Osteoplastik [Osteotomie] am Corpus mandibulae, sonstige	76.78.21↔	Endoskopische Reposition einer Orbitafraktur
76.64↔	Sonstige orthognathische Chirurgie an der Mandibula	76.78.99↔	Sonstige geschlossene Reposition einer Gesichtsschädelfraktur, sonstige
76.65.00↔	Segmentale Osteoplastik [Osteotomie] der Maxilla, n.n.bez.	76.79.00↔	Sonstige offene Reposition einer Gesichtsschädelfraktur, n.n.bez.
		76.79.10↔	Sonstige offene Reposition einer Fraktur des Orbitadaches
		76.79.11↔	Sonstige offene Reposition einer Fraktur der lateralen Orbitawand
		76.79.19↔	Sonstige offene Reposition einer sonstigen Orbitafraktur
		76.79.20↔	Sonstige offene Reposition einer Stirnhöhlenwandfraktur
		76.79.30↔	Sonstige offene Reposition einer nasoethmoidalen Mittelgesichtsfraktur

76.79.31↔	Sonstige offene Reposition einer zentrolateralen Mittelgesichtsfraktur	77.09.10↔	Sequestrektomie an Phalangen der Hand, ohne Einlage eines Medikamententrägers
76.79.39↔	Sonstige offene Reposition einer sonstigen lateralen Mittelgesichtsfraktur	77.09.11↔	Sequestrektomie an Phalangen der Hand, mit Einlage eines Medikamententrägers
76.79.40↔	Sonstige offene Reposition kombinierter Mittelgesichtsfrakturen (Mehrfachfraktur)	77.09.20↔	Sequestrektomie an der Wirbelsäule, ohne Einlage eines Medikamententrägers
76.79.99↔	Sonstige offene Reposition einer Gesichtsschädelfraktur, sonstige	77.09.21↔	Sequestrektomie an der Wirbelsäule, mit Einlage eines Medikamententrägers
76.91.00↔	Knochentransplantat an Gesichtsschädelknochen, n.n.bez.	77.09.30↔	Sequestrektomie am Beckenknochen, ohne Einlage eines Medikamententrägers
76.91.10↔	Transplantat an Gesichtsschädelknochen	77.09.31↔	Sequestrektomie am Beckenknochen, mit Einlage eines Medikamententrägers
76.91.11↔	Knochentransplantat an Gesichtsschädelknochen, gefäßgestielt	77.09.40↔	Sequestrektomie an den Phalangen des Fusses, ohne Einlage eines Medikamententrägers
76.91.99↔	Knochentransplantat an Gesichtsschädelknochen, sonstige	77.09.41↔	Sequestrektomie an den Phalangen des Fusses, mit Einlage eines Medikamententrägers
76.94↔	Offene Reposition einer Kiefergelenksluxation	77.09.90↔	Sequestrektomie an sonstigen näher bezeichneten Knochen, ohne Einlage eines Medikamententrägers
76.97↔	Entfernen von internem Osteosynthesematerial vom Gesichtsschädelknochen	77.09.91↔	Sequestrektomie an sonstigen näher bezeichneten Knochen, mit Einlage eines Medikamententrägers
77.00↔	Sequestrektomie, ohne Angabe der Lokalisation	77.09.99↔	Sequestrektomie an anderen näher bezeichneten Knochen, ohne Gesichtsschädelknochen, sonstige
77.01.00↔	Sequestrektomie an Skapula, Klavikula, Rippen und Sternum, n.n.bez.	77.10↔	Sonstige Knocheninzision ohne Knochendurchtrennung, ohne Angabe der Lokalisation
77.01.10↔	Sequestrektomie an Skapula und Klavikula, ohne Einlage eines Medikamententrägers	77.11.00↔	Sonstige Knocheninzision ohne Knochendurchtrennung an Skapula, Klavikula, Rippen und Sternum, n.n.bez.
77.01.11↔	Sequestrektomie an Skapula und Klavikula, mit Einlage eines Medikamententrägers	77.11.10↔	Knocheninzision an Skapula und Klavikula, Exploration und Knochenbohrung
77.01.20↔	Sequestrektomie an Rippen und Sternum, ohne Einlage eines Medikamententrägers	77.11.11↔	Knocheninzision an Skapula und Klavikula, Fremdkörperentfernung
77.01.21↔	Sequestrektomie an Rippen und Sternum, mit Einlage eines Medikamententrägers	77.11.12↔	Knocheninzision an Skapula und Klavikula, Einlage und Entfernung eines Medikamententrägers
77.01.99↔	Sequestrektomie an Skapula, Klavikula, Rippen und Sternum, sonstige	77.11.13↔	Knocheninzision an Skapula und Klavikula, Drainage
77.02.00↔	Sequestrektomie am Humerus, n.n.bez.	77.11.20↔	Knocheninzision an Rippen und Sternum, Exploration und Knochenbohrung
77.02.10↔	Sequestrektomie am Humerus, ohne Einlage eines Medikamententrägers	77.11.21↔	Knocheninzision an Rippen und Sternum, Fremdkörperentfernung
77.02.11↔	Sequestrektomie am Humerus, mit Einlage eines Medikamententrägers	77.11.22↔	Knocheninzision an Rippen und Sternum, Einlage und Entfernung eines Medikamententrägers
77.02.99↔	Sequestrektomie am Humerus, sonstige	77.11.23↔	Knocheninzision an Rippen und Sternum, Drainage
77.03.00↔	Sequestrektomie an Radius und Ulna, n.n.bez.	77.11.99↔	Sonstige Knocheninzision ohne Knochendurchtrennung an Skapula, Klavikula, Rippen und Sternum, sonstige
77.03.10↔	Sequestrektomie an Radius und Ulna, ohne Einlage eines Medikamententrägers	77.12.00↔	Sonstige Knocheninzision ohne Knochendurchtrennung am Humerus, n.n.bez.
77.03.11↔	Sequestrektomie an Radius und Ulna, mit Einlage eines Medikamententrägers	77.12.10↔	Sonstige Knocheninzision ohne Knochendurchtrennung am Humerus, Exploration und Knochenbohrung
77.03.99↔	Sequestrektomie an Radius und Ulna, sonstige	77.12.11↔	Sonstige Knocheninzision ohne Knochendurchtrennung am Humerus, Fremdkörperentfernung
77.04.00↔	Sequestrektomie an Karpalia und Metakarpalia, n.n.bez.	77.12.12↔	Sonstige Knocheninzision ohne Knochendurchtrennung am Humerus, Einlage und Entfernung eines Medikamententrägers
77.04.10↔	Sequestrektomie an Karpalia und Metakarpalia, ohne Einlage eines Medikamententrägers	77.12.13↔	Sonstige Knocheninzision ohne Knochendurchtrennung am Humerus, Drainage
77.04.11↔	Sequestrektomie an Karpalia und Metakarpalia, mit Einlage eines Medikamententrägers	77.12.99↔	Sonstige Knocheninzision ohne Knochendurchtrennung am Humerus, sonstige
77.04.99↔	Sequestrektomie an Karpalia und Metakarpalia, sonstige	77.13.00↔	Sonstige Knocheninzision ohne Knochendurchtrennung an Radius und Ulna, n.n.bez.
77.05.00↔	Sequestrektomie an Femur, n.n.bez.	77.13.10↔	Sonstige Knocheninzision ohne Knochendurchtrennung an Radius und Ulna, Exploration und Knochenbohrung
77.05.10↔	Sequestrektomie an Femur, ohne Einlage eines Medikamententrägers	77.13.11↔	Sonstige Knocheninzision ohne Knochendurchtrennung an Radius und Ulna, Fremdkörperentfernung
77.05.11↔	Sequestrektomie an Femur, mit Einlage eines Medikamententrägers	77.13.12↔	Sonstige Knocheninzision ohne Knochendurchtrennung an Radius und Ulna, Einlage oder Entfernung eines Medikamententrägers
77.05.99↔	Sequestrektomie an Femur, sonstige	77.13.13↔	Sonstige Knocheninzision ohne Knochendurchtrennung an Radius und Ulna, Drainage
77.06.00↔	Sequestrektomie an der Patella, n.n.bez.	77.13.99↔	Sonstige Knocheninzision ohne Knochendurchtrennung an Radius und Ulna, sonstige
77.06.10↔	Sequestrektomie an der Patella, ohne Einlage eines Medikamententrägers	77.14.00↔	Sonstige Knocheninzision ohne Knochendurchtrennung an Karpalia und Metakarpalia, n.n.bez.
77.06.11↔	Sequestrektomie an der Patella, mit Einlage eines Medikamententrägers	77.14.10↔	Sonstige Knocheninzision ohne Knochendurchtrennung an Karpalia und Metakarpalia, Exploration und Knochenbohrung
77.06.99↔	Sequestrektomie an der Patella, sonstige	77.14.11↔	Sonstige Knocheninzision ohne Knochendurchtrennung an Karpalia und Metakarpalia, Fremdkörperentfernung
77.07.00↔	Sequestrektomie an Tibia und Fibula, n.n.bez.		
77.07.10↔	Sequestrektomie an Tibia und Fibula, ohne Einlage eines Medikamententrägers		
77.07.11↔	Sequestrektomie an Tibia und Fibula, mit Einlage eines Medikamententrägers		
77.07.99↔	Sequestrektomie an Tibia und Fibula, sonstige		
77.08.00↔	Sequestrektomie an Tarsalia und Metatarsalia, n.n.bez.		
77.08.10↔	Sequestrektomie an Tarsalia und Metatarsalia, ohne Einlage eines Medikamententrägers		
77.08.11↔	Sequestrektomie an Tarsalia und Metatarsalia, mit Einlage eines Medikamententrägers		
77.08.99↔	Sequestrektomie an Tarsalia und Metatarsalia, sonstige		
77.09.00↔	Sequestrektomie an anderen näher bezeichneten Knochen, ohne Gesichtsschädelknochen, n.n.bez.		

77.14.12↔	Sonstige Knocheninzision ohne Knochendurchtrennung an Karpalia und Metakarpalia, Einlage und Entfernung eines Medikamententrägers	77.18.31↔	Sonstige Knocheninzision ohne Knochendurchtrennung an sonstigen Tarsalia, Exploration und Knochenbohrung
77.14.13↔	Sonstige Knocheninzision ohne Knochendurchtrennung an Karpalia und Metakarpalia, Drainage	77.18.32↔	Sonstige Knocheninzision ohne Knochendurchtrennung an sonstigen Tarsalia, Fremdkörperentfernung
77.14.99↔	Sonstige Knocheninzision ohne Knochendurchtrennung an Karpalia und Metakarpalia, sonstige	77.18.33↔	Sonstige Knocheninzision ohne Knochendurchtrennung an sonstigen Tarsalia, Einlage und Entfernung eines Medikamententrägers
77.15.00↔	Sonstige Knocheninzision ohne Knochendurchtrennung am Femur, n.n.bez.	77.18.34↔	Sonstige Knocheninzision ohne Knochendurchtrennung an sonstigen Tarsalia, Drainage
77.15.10↔	Sonstige Knocheninzision ohne Knochendurchtrennung am (sonstigen) Femur, Exploration und Knochenbohrung	77.18.39↔	Sonstige Knocheninzision ohne Knochendurchtrennung an sonstigen Tarsalia, sonstige
77.15.11↔	Sonstige Knocheninzision ohne Knochendurchtrennung am Femur, Fremdkörperentfernung	77.18.40↔	Sonstige Knocheninzision ohne Knochendurchtrennung an Metatarsalia, n.n.bez.
77.15.12↔	Sonstige Knocheninzision ohne Knochendurchtrennung am Femur, Einlage und Entfernung eines Medikamententrägers	77.18.41↔	Sonstige Knocheninzision ohne Knochendurchtrennung an Metatarsalia, Exploration und Knochenbohrung
77.15.13↔	Sonstige Knocheninzision ohne Knochendurchtrennung am Femur, Drainage	77.18.42↔	Sonstige Knocheninzision ohne Knochendurchtrennung an Metatarsalia, Fremdkörperentfernung
77.15.20↔	Sonstige Knocheninzision ohne Knochendurchtrennung am Femur, Exploration und Knochenbohrung am Schenkelhals	77.18.43↔	Sonstige Knocheninzision ohne Knochendurchtrennung an Metatarsalia, Einlage und Entfernung eines Medikamententrägers
77.15.99↔	Sonstige Knocheninzision ohne Knochendurchtrennung am Femur, sonstige	77.18.44↔	Sonstige Knocheninzision ohne Knochendurchtrennung an Metatarsalia, Drainage
77.16.00↔	Sonstige Knocheninzision ohne Knochendurchtrennung an der Patella, n.n.bez.	77.18.49↔	Sonstige Knocheninzision ohne Knochendurchtrennung an Metatarsalia, sonstige
77.16.10↔	Sonstige Knocheninzision ohne Knochendurchtrennung an der Patella, Exploration und Knochenbohrung	77.18.99↔	Sonstige Knocheninzision ohne Knochendurchtrennung an Tarsalia und Metatarsalia, sonstige
77.16.11↔	Sonstige Knocheninzision ohne Knochendurchtrennung an der Patella, Fremdkörperentfernung	77.19.00↔	Knocheninzision an anderen näher bezeichneten Knochen, ohne Gesichtsschädelknochen, n.n.bez.
77.16.12↔	Sonstige Knocheninzision ohne Knochendurchtrennung an der Patella, Einlage und Entfernung eines Medikamententrägers	77.19.10↔	Knocheninzision an Phalangen der Hand, Exploration und Knochenbohrung
77.16.13↔	Sonstige Knocheninzision ohne Knochendurchtrennung an der Patella, Drainage	77.19.11↔	Knocheninzision an Phalangen der Hand, Fremdkörperentfernung
77.16.99↔	Sonstige Knocheninzision ohne Knochendurchtrennung an der Patella, sonstige	77.19.12↔	Knocheninzision an Phalangen der Hand, Einlage und Entfernung eines Medikamententrägers
77.17.00↔	Sonstige Knocheninzision ohne Knochendurchtrennung an Tibia und Fibula, n.n.bez.	77.19.13↔	Knocheninzision an Phalangen der Hand, Drainage
77.17.10↔	Sonstige Knocheninzision ohne Knochendurchtrennung an Tibia und Fibula, Exploration und Knochenbohrung	77.19.19↔	Sonstige Knocheninzision an Phalangen der Hand
77.17.11↔	Sonstige Knocheninzision ohne Knochendurchtrennung an Tibia und Fibula, Fremdkörperentfernung	77.19.20↔	Knocheninzision an der Wirbelsäule, Exploration und Knochenbohrung
77.17.12↔	Sonstige Knocheninzision ohne Knochendurchtrennung an Tibia und Fibula, Einlage und Entfernung eines Medikamententrägers	77.19.21↔	Knocheninzision an der Wirbelsäule, Fremdkörperentfernung
77.17.13↔	Sonstige Knocheninzision ohne Knochendurchtrennung an Tibia und Fibula, Drainage	77.19.22↔	Knocheninzision an der Wirbelsäule, Einlage und Entfernung von Medikamententrägern
77.17.99↔	Sonstige Knocheninzision ohne Knochendurchtrennung an Tibia und Fibula, sonstige	77.19.23↔	Knocheninzision an der Wirbelsäule, Drainage
77.18.00↔	Sonstige Knocheninzision ohne Knochendurchtrennung an Tarsalia und Metatarsalia, n.n.bez.	77.19.29↔	Sonstige Knocheninzision an der Wirbelsäule
77.18.10↔	Sonstige Knocheninzision ohne Knochendurchtrennung am Talus, n.n.bez.	77.19.30↔	Knocheninzision am Beckenknochen, Exploration und Knochenbohrung
77.18.11↔	Sonstige Knocheninzision ohne Knochendurchtrennung am Talus, Exploration und Knochenbohrung	77.19.31↔	Knocheninzision am Beckenknochen, Fremdkörperentfernung
77.18.12↔	Sonstige Knocheninzision ohne Knochendurchtrennung am Talus, Fremdkörperentfernung	77.19.32↔	Knocheninzision am Beckenknochen, Einlage und Entfernung von Medikamententrägern
77.18.13↔	Sonstige Knocheninzision ohne Knochendurchtrennung am Talus, Einlage und Entfernung eines Medikamententrägers	77.19.33↔	Knocheninzision am Beckenknochen, Drainage
77.18.14↔	Sonstige Knocheninzision ohne Knochendurchtrennung am Talus, Drainage	77.19.39↔	Sonstige Knocheninzision am Beckenknochen
77.18.19↔	Sonstige Knocheninzision ohne Knochendurchtrennung am Talus, sonstige	77.19.40↔	Knocheninzision an den Phalangen des Fusses, Exploration und Knochenbohrung
77.18.20↔	Sonstige Knocheninzision ohne Knochendurchtrennung am Kalkaneus, n.n.bez.	77.19.41↔	Knocheninzision an den Phalangen des Fusses, Fremdkörperentfernung
77.18.21↔	Sonstige Knocheninzision ohne Knochendurchtrennung am Kalkaneus, Exploration und Knochenbohrung	77.19.42↔	Knocheninzision an den Phalangen des Fusses, Einlage und Entfernung eines Medikamententrägers
77.18.22↔	Sonstige Knocheninzision ohne Knochendurchtrennung am Kalkaneus, Fremdkörperentfernung	77.19.43↔	Knocheninzision an den Phalangen des Fusses, Drainage
77.18.23↔	Sonstige Knocheninzision ohne Knochendurchtrennung am Kalkaneus, Einlage und Entfernung eines Medikamententrägers	77.19.49↔	Sonstige Knocheninzision an den Phalangen des Fusses
77.18.24↔	Sonstige Knocheninzision ohne Knochendurchtrennung am Kalkaneus, Drainage	77.19.90↔	Knocheninzision an sonstigen näher bezeichneten Knochen, Exploration und Knochenbohrung
77.18.29↔	Sonstige Knocheninzision ohne Knochendurchtrennung am Kalkaneus, sonstige	77.19.91↔	Knocheninzision an sonstigen näher bezeichneten Knochen, Fremdkörperentfernung
77.18.30↔	Sonstige Knocheninzision ohne Knochendurchtrennung an sonstigen Tarsalia, n.n.bez.	77.19.92↔	Knocheninzision an sonstigen näher bezeichneten Knochen, Einlage und Entfernung eines Medikamententrägers
		77.19.93↔	Knocheninzision an sonstigen näher bezeichneten Knochen, Drainage
		77.19.99↔	Knocheninzision an anderen näher bezeichneten Knochen, ohne Gesichtsschädelknochen, sonstige
		77.20↔	Keilosteotomie, ohne Angabe der Lokalisation
		77.21.00↔	Keilosteotomie an Skapula, Klavikula, Rippen und Sternum, n.n.bez.
		77.21.10↔	Keilosteotomie an Skapula

77.21.11↔	Keilosteotomie an Klavikula	77.37.12↔	Kortikotomie bei Segmenttransport an der Tibia
77.21.20↔	Keilosteotomie an einer Rippe	77.37.13↔	Komplexe (mehrdimensionale) Osteotomie (mit Achsenkorrektur) an der Tibia
77.21.21↔	Keilosteotomie am Sternum	77.37.19↔	Sonstige Knochendurchtrennung an der Tibia
77.21.99↔	Keilosteotomie an Skapula, Klavikula, Rippen und Sternum, sonstige	77.37.20↔	(De-)Rotationsosteotomie an der Fibula
77.22↔	Keilosteotomie am Humerus	77.37.21↔	Kortikotomie bei Segmenttransport an der Fibula
77.23↔	Keilosteotomie an Radius und Ulna	77.37.22↔	Komplexe (mehrdimensionale) Osteotomie (mit Achsenkorrektur) an der Fibula
77.24↔	Keilosteotomie an Karpalia und Metakarpalia	77.37.29↔	Sonstige Knochendurchtrennung an der Fibula
77.25.00↔	Keilosteotomie am Femur, n.n.bez.	77.37.99↔	Sonstige Knochendurchtrennung an Tibia und Fibula, sonstige
77.25.10↔	Keilosteotomie am Schenkelhals	77.38.00↔	Sonstige Knochendurchtrennung an Tarsalia und Metatarsalia, n.n.bez.
77.25.20↔	Keilosteotomie am sonstigen Femur	77.38.10↔	(De-)Rotationsosteotomie an Tarsalia
77.25.99↔	Keilosteotomie am Femur, sonstige	77.38.11↔	Kortikotomie bei Segmenttransport an Tarsalia
77.27.00↔	Keilosteotomie an Tibia und Fibula, n.n.bez.	77.38.12↔	Komplexe (mehrdimensionale) Osteotomie (mit Achsenkorrektur) an Tarsalia
77.27.10↔	Keilosteotomie an der Tibia	77.38.19↔	Sonstige Knochendurchtrennung an Tarsalia
77.27.20↔	Keilosteotomie an der Fibula	77.38.29↔	Sonstige Knochendurchtrennung an Metatarsalia
77.27.99↔	Keilosteotomie an Tibia und Fibula, sonstige	77.38.99↔	Sonstige Knochendurchtrennung an Tarsalia und Metatarsalia, sonstige
77.28.00↔	Keilosteotomie an Tarsalia und Metatarsalia, n.n.bez.	77.39.00↔	Sonstige Knochendurchtrennung an anderen näher bezeichneten Knochen, ausser Gesichtsschädelknochen, n.n.bez.
77.28.10↔	Keilosteotomie am Talus	77.39.10↔	(De-)Rotationsosteotomie an Phalangen der Hand
77.28.20↔	Keilosteotomie am Kalkaneus	77.39.19↔	Sonstige Knochendurchtrennung an Phalangen der Hand
77.28.30↔	Keilosteotomie an sonstigen Tarsalia	77.39.30↔	(De-)Rotationsosteotomie am Becken
77.28.40↔	Keilosteotomie an Metatarsalia	77.39.31↔	Kortikotomie bei Segmenttransport am Becken
77.28.99↔	Keilosteotomie an Tarsalia und Metatarsalia, sonstige	77.39.32↔	Komplexe (mehrdimensionale) Osteotomie (mit Achsenkorrektur) am Becken
77.29.00↔	Sonstige Keilosteotomie an anderen näher bezeichneten Knochen, ausser Gesichtsschädelknochen, n.n.bez.	77.39.39↔	Sonstige Knochendurchtrennung am Becken
77.29.10↔	Keilosteotomie an Phalangen der Hand	77.39.40↔	Korrekturosteotomie an Phalangen des Fusses
77.29.20↔	Keilosteotomie am Wirbel	77.39.49↔	Sonstige Knochendurchtrennung an Phalangen des Fusses
77.29.30↔	Keilosteotomie am Beckenknochen	77.39.99↔	Sonstige Knochendurchtrennung an anderen näher bezeichneten Knochen, ausser Gesichtsschädelknochen, sonstige
77.29.40↔	Keilosteotomie an Phalangen des Fusses	77.40.00↔	Knochenbiopsie, ohne Angabe der Lokalisation, n.n.bez.
77.29.99↔	Sonstige Keilosteotomie an anderen näher bezeichneten Knochen, ausser Gesichtsschädelknochen, sonstige	77.40.10↔	Knochenbiopsie, ohne Angabe der Lokalisation, Perkutane (Nadel-) Biopsie
77.30↔	Sonstige Knochendurchtrennung, ohne Angabe der Lokalisation	77.40.20↔	Knochenbiopsie, ohne Angabe der Lokalisation, Offene Knochenbiopsie
77.31.00↔	Sonstige Knochendurchtrennung an Skapula, Klavikula, Rippen und Sternum, n.n.bez.	77.40.99↔	Knochenbiopsie, ohne Angabe der Lokalisation, sonstige
77.31.10↔	Sonstige Knochendurchtrennung an Skapula	77.41.00↔	Knochenbiopsie von Skapula, Klavikula, Rippen und Sternum, n.n.bez.
77.31.11↔	Sonstige Knochendurchtrennung an Klavikula	77.41.10↔	Knochenbiopsie von Skapula, Klavikula, Rippen und Sternum, Perkutane (Nadel-) Biopsie
77.31.20↔	Sonstige Knochendurchtrennung an der Rippe	77.41.20↔	Knochenbiopsie von Skapula, Klavikula, Rippen und Sternum, Offene Knochenbiopsie
77.31.21↔	Sonstige Knochendurchtrennung am Sternum	77.41.99↔	Knochenbiopsie von Skapula, Klavikula, Rippen und Sternum, sonstige
77.31.99↔	Sonstige Knochendurchtrennung an Skapula, Klavikula, Rippen und Sternum, sonstige	77.42.00↔	Knochenbiopsie am Humerus, n.n.bez.
77.32.00↔	Sonstige Knochendurchtrennung am Humerus, n.n.bez.	77.42.10↔	Knochenbiopsie am Humerus, Perkutane (Nadel-) Biopsie
77.32.10↔	Kortikotomie bei Segmenttransport am Humerus	77.42.20↔	Knochenbiopsie am Humerus, Offene Knochenbiopsie
77.32.99↔	Sonstige Knochendurchtrennung am Humerus, sonstige	77.42.99↔	Knochenbiopsie am Humerus, sonstige
77.33.00↔	Sonstige Knochendurchtrennung an Radius und Ulna, n.n.bez.	77.43.00↔	Knochenbiopsie an Radius und Ulna, n.n.bez.
77.33.10↔	Kortikotomie bei Segmenttransport an Radius und Ulna	77.43.10↔	Knochenbiopsie an Radius und Ulna, Perkutane (Nadel-) Biopsie
77.33.20↔	Knochendurchtrennung an distaler Ulna und Ulnaschaft	77.43.20↔	Knochenbiopsie an Radius und Ulna, Offene Knochenbiopsie
77.33.99↔	Sonstige Knochendurchtrennung an Radius und Ulna, sonstige	77.43.99↔	Knochenbiopsie an Radius und Ulna, sonstige
77.34.00↔	Sonstige Knochendurchtrennung an Karpalia und Metakarpalia, n.n.bez.	77.44.00↔	Knochenbiopsie an Karpalia und Metakarpalia, n.n.bez.
77.34.10↔	(De-)rotationsosteotomie an Karpalia und Metakarpalia	77.44.10↔	Knochenbiopsie an Karpalia und Metakarpalia, Perkutane (Nadel-) Biopsie
77.34.11↔	Komplexe (mehrdimensionale) Osteotomie an Karpalia und Metakarpalia	77.44.20↔	Knochenbiopsie an Karpalia und Metakarpalia, Offene Knochenbiopsie
77.34.99↔	Sonstige Knochendurchtrennung an Karpalia und Metakarpalia, sonstige	77.44.99↔	Knochenbiopsie an Karpalia und Metakarpalia, sonstige
77.35.00↔	Sonstige Knochendurchtrennung am Femur, n.n.bez.	77.45.00↔	Knochenbiopsie am Femur, n.n.bez.
77.35.10↔	De-)Rotationsosteotomie am Schenkelhals	77.45.10↔	Knochenbiopsie am Femur, Perkutane (Nadel-) Biopsie
77.35.11↔	Kortikotomie bei Segmenttransport am Schenkelhals	77.45.20↔	Knochenbiopsie am Femur, Offene Knochenbiopsie
77.35.12↔	Komplexe (mehrdimensionale) Osteotomie (mit Achsenkorrektur) am Schenkelhals	77.45.99↔	Knochenbiopsie am Femur, sonstige
77.35.19↔	Sonstige Knochendurchtrennung am Schenkelhals	77.46.00↔	Knochenbiopsie an der Patella, n.n.bez.
77.35.20↔	(De-)Rotationsosteotomie an sonstigen Teilen des Femurs	77.46.10↔	Knochenbiopsie an der Patella, Perkutane (Nadel-) Biopsie
77.35.21↔	Kortikotomie bei Segmenttransport an sonstigen Teilen des Femurs	77.46.20↔	Knochenbiopsie an der Patella, Offene Knochenbiopsie
77.35.22↔	Komplexe (mehrdimensionale) Osteotomie (mit Achsenkorrektur) an sonstigen Teilen des Femurs		
77.35.23↔	Sonstige Knochendurchtrennung an sonstigen Teilen des Femurs		
77.35.99↔	Sonstige Knochendurchtrennung am Femur, sonstige		
77.37.00↔	Sonstige Knochendurchtrennung an Tibia und Fibula, n.n.bez.		
77.37.10↔	(De-)Rotationsosteotomie an der Tibia		
77.37.11↔	Valgisierende oder varisierende (De-)Rotationsosteotomie an der Tibia		

77.46.99↔	Knochenbiopsie an der Patella, sonstige	77.65.00↔	Lokale Resektion von Knochenläsion oder -gewebe am Femur, n.n.bez.
77.47.00↔	Knochenbiopsie an Tibia und Fibula, n.n.bez.	77.65.20↔	Debridement am Femur
77.47.10↔	Knochenbiopsie an Tibia und Fibula, Perkutane (Nadel-) Biopsie	77.65.99↔	Lokale Resektion von Knochenläsion oder -gewebe am Femur, sonstige
77.47.20↔	Knochenbiopsie an Tibia und Fibula, Offene Knochenbiopsie	77.67.00↔	Lokale Resektion von Knochenläsion oder -gewebe an Tibia und Fibula, n.n.bez.
77.47.99↔	Knochenbiopsie an Tibia und Fibula, sonstige	77.67.10↔	Lokale Resektion von Knochenläsion oder -gewebe an Tibia
77.48.00↔	Knochenbiopsie an Tarsalia und Metatarsalia, n.n.bez.	77.67.11↔	Lokale Resektion von Knochenläsion oder -gewebe an Fibula
77.48.10↔	Knochenbiopsie an Tarsalia und Metatarsalia, Perkutane (Nadel-) Biopsie	77.67.20↔	Debridement an Tibia
77.48.20↔	Knochenbiopsie an Tarsalia und Metatarsalia, Offene Knochenbiopsie	77.67.21↔	Debridement an Fibula
77.48.99↔	Knochenbiopsie an Tarsalia und Metatarsalia, sonstige	77.67.99↔	Lokale Resektion von Knochenläsion oder -gewebe an Tibia und Fibula, sonstige
77.49.00↔	Knochenbiopsie an anderen näher bezeichneten Knochen, ausser Gesichtsschädelknochen, n.n.bez.	77.68.00↔	Lokale Resektion von Knochenläsion oder -gewebe an Tarsalia und Metatarsalia, n.n.bez.
77.49.20↔	Knochenbiopsie an anderen näher bezeichneten Knochen, ausser Gesichtsschädelknochen, Knochenbiopsie an der Wirbelsäule, Perkutane (Nadel-) Biopsie	77.68.10↔	Lokale Resektion von Knochenläsion oder -gewebe an Tarsalia
77.49.21↔	Knochenbiopsie an anderen näher bezeichneten Knochen, ausser Gesichtsschädelknochen, Knochenbiopsie an der Wirbelsäule, Offene Knochenbiopsie	77.68.11↔	Lokale Resektion von Knochenläsion oder -gewebe an Metatarsalia
77.49.40↔	Knochenbiopsie an anderen näher bezeichneten Knochen, ausser Gesichtsschädelknochen, Knochenbiopsie an Phalangen des Fusses, Perkutane (Nadel-) Biopsie	77.68.20↔	Debridement an Tarsalia
77.49.41↔	Knochenbiopsie an anderen näher bezeichneten Knochen, ausser Gesichtsschädelknochen, Knochenbiopsie an Phalangen des Fusses, Offene Knochenbiopsie	77.68.21↔	Debridement an Metatarsalia
77.49.90↔	Knochenbiopsie an anderen näher bezeichneten Knochen, ausser Gesichtsschädelknochen, Perkutane (Nadel-) Biopsie	77.68.99↔	Lokale Resektion von Knochenläsion oder -gewebe an Tarsalia und Metatarsalia, sonstige
77.49.91↔	Knochenbiopsie an anderen näher bezeichneten Knochen, ausser Gesichtsschädelknochen, Offene Knochenbiopsie	77.69.00↔	Lokale Resektion von Knochenläsion oder -gewebe an anderen näher bezeichneten Knochen, ausser Gesichtsschädelknochen, n.n.bez.
77.49.99↔	Knochenbiopsie an anderen näher bezeichneten Knochen, ausser Gesichtsschädelknochen, sonstige	77.69.10↔	Lokale Resektion von Knochenläsion oder -gewebe an Phalangen der Hand
77.51↔	Plastische Rekonstruktion bei Hallux valgus mit Exostosenresektion, Weichteilkorrektur und Osteotomie am Os metatarsale I	77.69.11↔	Lokale Resektion von Knochenläsion oder -gewebe an Wirbelkörpern
77.52↔	Plastische Rekonstruktion bei Hallux valgus mit Exostosenresektion, Weichteilkorrektur und Arthrodesse	77.69.12↔	Lokale Resektion von Knochenläsion oder -gewebe am Becken
77.53↔	Plastische Rekonstruktion bei Hallux valgus mit anderer Exostosenresektion und Weichteilkorrektur	77.69.13↔	Lokale Resektion von Knochenläsion oder -gewebe an Phalangen des Fusses
77.54↔	Resektion oder Korrekturosteotomie bei Digitus quintus varus	77.69.20↔	Debridement an Phalangen der Hand
77.56↔	Plastische Rekonstruktion bei Hammerzehe	77.69.21↔	Debridement an der Wirbelsäule
77.57↔	Plastische Rekonstruktion bei Krallenzehe	77.69.22↔	Debridement am Becken
77.58↔	Sonstige Resektion, Arthrodesse und plastische Rekonstruktion an Zehen	77.69.23↔	Debridement an Phalangen des Fusses
77.59↔	Sonstige Exostosenresektion bei Hallux valgus	77.69.99↔	Lokale Resektion von Knochenläsion oder -gewebe an anderen näher bezeichneten Knochen, ausser Gesichtsschädelknochen, sonstige
77.60↔	Lokale Resektion von Knochenläsion oder -gewebe, ohne Angabe der Lokalisation	77.80↔	Sonstige partielle Knochenresektion, ohne Angabe der Lokalisation
77.61.00↔	Lokale Resektion von Knochenläsion oder -gewebe an Skapula, Klavikula, Rippen und Sternum, n.n.bez.	77.81.00↔	Sonstige partielle Knochenresektion an Skapula, Klavikula, Rippen und Sternum, n.n.bez.
77.61.10↔	Lokale Resektion von Knochenläsion oder -gewebe an Skapula und Klavikula	77.81.10↔	Sonstige partielle Knochenresektion an Skapula und Klavikula
77.61.11↔	Lokale Resektion von Knochenläsion oder -gewebe an einer Rippe	77.81.11↔	Sonstige partielle Knochenresektion an einer Rippe
77.61.12↔	Lokale Resektion von Knochenläsion oder -gewebe am Sternum	77.81.12↔	Sonstige partielle Knochenresektion am Sternum
77.61.20↔	Debridement an Skapula und Klavikula	77.81.99↔	Sonstige partielle Knochenresektion an Skapula, Klavikula, Rippen und Sternum, sonstige
77.61.99↔	Lokale Resektion von Knochenläsion oder -gewebe an Skapula, Klavikula, Rippen und Sternum, sonstige	77.82↔	Sonstige partielle Knochenresektion am Humerus
77.62.00↔	Lokale Resektion von Knochenläsion oder -gewebe am Humerus, n.n.bez.	77.83↔	Sonstige partielle Knochenresektion an Radius und Ulna
77.62.20↔	Debridement am Humerus	77.84↔	Sonstige partielle Knochenresektion an Karpalia und Metakarpalia
77.62.99↔	Lokale Resektion von Knochenläsion oder -gewebe am Humerus, sonstige	77.85↔	Sonstige partielle Knochenresektion am Femur
77.63.00↔	Lokale Resektion von Knochenläsion oder -gewebe an Radius und Ulna, n.n.bez.	77.86↔	Sonstige partielle Knochenresektion aus der Patella
77.63.20↔	Debridement an Radius und Ulna	77.87.00↔	Sonstige partielle Knochenresektion an Tibia und Fibula, n.n.bez.
77.63.99↔	Lokale Resektion von Knochenläsion oder -gewebe an Radius und Ulna, sonstige	77.87.10↔	Sonstige partielle Knochenresektion an Tibia
77.64.00↔	Lokale Resektion von Knochenläsion oder -gewebe an Karpalia und Metakarpalia, n.n.bez.	77.87.11↔	Sonstige partielle Knochenresektion an Fibula
77.64.20↔	Debridement an Karpalia und Metakarpalia	77.87.99↔	Sonstige partielle Knochenresektion an Tibia und Fibula, sonstige
77.64.99↔	Lokale Resektion von Knochenläsion oder -gewebe an Karpalia und Metakarpalia, sonstige	77.88↔	Sonstige partielle Knochenresektion an Tarsalia und Metatarsalia
		77.89.00↔	Sonstige partielle Knochenresektion an anderen näher bezeichneten Knochen, ausser Gesichtsschädelknochen, n.n.bez.
		77.89.10↔	Sonstige partielle Knochenresektion an Phalangen der Hand
		77.89.20↔	Sonstige partielle Knochenresektion an einem Wirbel, Densresektion
		77.89.21↔	Sonstige partielle Knochenresektion an einem Wirbel, Corpus
		77.89.22↔	Sonstige partielle Knochenresektion an einem Wirbel, sonstige Teile
		77.89.30↔	Sonstige partielle Knochenresektion am Becken

77.89.40↔	Sonstige partielle Knochenresektion an Phalangen des Fusses	78.04.10↔	Knochen transplantation an Karpalia und Metakarpalia, gefäßgestielt mit mikrovaskulärer Anastomose
77.89.99↔	Sonstige partielle Knochenresektion an anderen näher bezeichneten Knochen, ausser Gesichtsschädelknochen, sonstige	78.04.11↔	Knochen transplantation an Karpalia und Metakarpalia, gefäßgestielt ohne mikrovaskuläre Anastomose
77.90↔	Totale Knochenresektion, ohne Angabe der Lokalisation	78.04.12↔	Knochen transplantation an Karpalia und Metakarpalia, allogene
77.91.00↔	Totale Resektion von Skapula, Klavikula, Rippen und Sternum, n.n.bez.	78.04.13↔	Knorpel-Knochen transplantation an Karpalia und Metakarpalia
77.91.10↔	Totale Resektion von Skapula und Klavikula	78.04.19↔	Sonstige Knochen transplantation an Karpalia und Metakarpalia (z.B. autogene Spongiosa, kortikospongiöser Span, nicht gefäßgestieltes Transplantat)
77.91.11↔	Totale Resektion einer Rippe	78.04.99↔	Knochen transplantation an Karpalia und Metakarpalia, sonstige
77.91.12↔	Totale Resektion einer Halsrippe	78.05.00↔	Knochen transplantation am Femur, n.n.bez.
77.91.13↔	Totale Resektion des Sternums	78.05.10↔	Knochen transplantation am Femur, gefäßgestielt mit mikrovaskulärer Anastomose
77.91.99↔	Totale Resektion von Skapula, Klavikula, Rippen und Sternum, sonstige	78.05.11↔	Knochen transplantation am Femur, gefäßgestielt, ohne mikrovaskuläre Anastomose
77.92↔	Totale Humerusresektion	78.05.12↔	Knochen transplantation am Femur, allogene
77.93↔	Totale Resektion von Radius und Ulna	78.05.13↔	Knorpel-Knochen transplantation am Femur
77.94↔	Totale Resektion von Karpalia und Metakarpalia	78.05.19↔	Sonstige Knochen transplantation am Femur (z.B. autogene Spongiosa, kortikospongiöser Span, nicht gefäßgestieltes Transplantat)
77.95↔	Totale Femur-Resektion	78.05.99↔	Knochen transplantation am Femur, sonstige
77.96↔	Totale Patella-Resektion	78.06.00↔	Knochen transplantation an der Patella, n.n.bez.
77.97.00↔	Totale Resektion von Tibia und Fibula, n.n.bez.	78.06.10↔	Knochen transplantation an der Patella, gefäßgestielt mit mikrovaskulärer Anastomose
77.97.10↔	Totale Resektion von Tibia	78.06.12↔	Knochen transplantation an der Patella, allogene
77.97.11↔	Totale Resektion von Fibula	78.06.19↔	Sonstige Knochen transplantation an der Patella (z.B. autogene Spongiosa, kortikospongiöser Span, nicht gefäßgestieltes Transplantat)
77.97.99↔	Totale Resektion von Tibia und Fibula, sonstige	78.06.20↔	Knochen transplantation an der Patella, Knochen transplantation, gefäßgestielt, ohne mikrovaskuläre Anastomose
77.98.00↔	Totale Resektion von Tarsalia und Metatarsalia, n.n.bez.	78.06.99↔	Knochen transplantation an der Patella, sonstige
77.98.10↔	Totale Resektion von Tarsalia	78.07.00↔	Knochen transplantation an Tibia und Fibula, n.n.bez.
77.98.11↔	Totale Resektion von Metatarsalia	78.07.10↔	Knochen transplantation an der Tibia, gefäßgestielt mit mikrovaskulärer Anastomose
77.98.99↔	Totale Resektion von Tarsalia und Metatarsalia, sonstige	78.07.11↔	Knochen transplantation an der Tibia, gefäßgestielt ohne mikrovaskuläre Anastomose
77.99.00↔	Totale Knochenresektionen an anderen näher bezeichneten Knochen, ausser Gesichtsschädelknochen, n.n.bez.	78.07.12↔	Knochen transplantation an der Tibia, allogene
77.99.10↔	Totale Knochenresektionen an Phalangen der Hand	78.07.13↔	Knorpel-Knochen transplantation an der Tibia
77.99.20↔	Totale Resektion eines Wirbelkörpers	78.07.19↔	Sonstige Knochen transplantation an der Tibia (z.B. autogene Spongiosa, kortikospongiöser Span, nicht gefäßgestieltes Transplantat)
77.99.30↔	Totale Knochenresektionen am Becken	78.07.20↔	Knochen transplantation an der Fibula, gefäßgestielt mit mikrovaskulärer Anastomose
77.99.40↔	Totale Knochenresektionen an Phalangen des Fußes	78.07.21↔	Knochen transplantation an der Fibula, gefäßgestielt ohne mikrovaskuläre Anastomose
77.99.99↔	Totale Knochenresektionen an anderen näher bezeichneten Knochen, ausser Gesichtsschädelknochen, sonstige	78.07.22↔	Knochen transplantation an der Fibula, allogene
78.00↔	Knochen transplantation, ohne Angabe der Lokalisation	78.07.23↔	Knorpel-Knochen transplantation an der Fibula
78.01.00↔	Knochen transplantation an Skapula, Klavikula, Rippen und Sternum, n.n.bez.	78.07.29↔	Sonstige Knochen transplantation an der Fibula (z.B. autogene Spongiosa, kortikospongiöser Span, nicht gefäßgestieltes Transplantat)
78.01.10↔	Knochen transplantation an Skapula und Klavikula, gefäßgestielt mit mikrovaskulärer Anastomose	78.07.99↔	Knochen transplantation an Tibia und Fibula, sonstige
78.01.11↔	Knochen transplantation an Skapula und Klavikula, gefäßgestielt ohne mikrovaskulärer Anastomose	78.08.00↔	Knochen transplantation an Tarsalia und Metatarsalia, n.n.bez.
78.01.12↔	Knochen transplantation an Skapula und Klavikula, allogene	78.08.10↔	Knochen transplantation an Tarsalia und Metatarsalia, gefäßgestielt mit mikrovaskulärer Anastomose
78.01.13↔	Knorpel-Knochen transplantation an Skapula und Klavikula	78.08.11↔	Knochen transplantation an Tarsalia und Metatarsalia, gefäßgestielt ohne mikrovaskulärer Anastomose
78.01.19↔	Knochen transplantation an Skapula und Klavikula, sonstige (z.B. Spongiosa, kortikospongiöser Span, nicht gefäßgestieltes Transplantat)	78.08.12↔	Knochen transplantation an Tarsalia und Metatarsalia, allogene
78.01.20↔	Knochen transplantation an Rippen und Sternum, alle Eingriffe	78.08.13↔	Knorpel-Knochen transplantation an Tarsalia und Metatarsalia
78.01.99↔	Knochen transplantation an Skapula, Klavikula, Rippen und Sternum, sonstige	78.08.19↔	Sonstige Knochen transplantation an Tarsalia und Metatarsalia (z.B. autogene Spongiosa, kortikospongiöser Span, nicht gefäßgestieltes Transplantat)
78.02.00↔	Knochen transplantation am Humerus, n.n.bez.	78.08.99↔	Knochen transplantation an Tarsalia und Metatarsalia, sonstige
78.02.10↔	Knochen transplantation am Humerus, gefäßgestielt mit mikrovaskulärer Anastomose	78.09.00↔	Knochen transplantation an andere näher bezeichnete Knochen, ausser Gesichtsschädelknochen, n.n.bez.
78.02.11↔	Knochen transplantation am Humerus, gefäßgestielt ohne mikrovaskuläre Anastomose	78.09.10↔	Knochen transplantation an Phalangen der Hand, gefäßgestielt mit mikrovaskulärer Anastomose
78.02.12↔	Knochen transplantation am Humerus, allogene	78.09.11↔	Knochen transplantation an Phalangen der Hand, gefäßgestielt ohne mikrovaskuläre Anastomose
78.02.13↔	Knorpel-Knochen transplantation am Humerus	78.09.12↔	Knochen transplantation an Phalangen der Hand, allogene
78.02.14↔	Sonstige Knochen transplantation am Humerus (z.B. autogene Spongiosa, kortikospongiöser Span, nicht gefäßgestieltes Transplantat)	78.09.19↔	Sonstige Knochen transplantation an Phalangen der Hand (z.B. autogene Spongiosa, kortikospongiöser Span, nicht gefäßgestieltes Transplantat)
78.02.99↔	Knochen transplantation am Humerus, sonstige		
78.03.00↔	Knochen transplantation an Radius und Ulna, n.n.bez.		
78.03.10↔	Knochen transplantation an Radius und Ulna, gefäßgestielt mit mikrovaskulärer Anastomose		
78.03.11↔	Knochen transplantation an Radius und Ulna, gefäßgestielt ohne mikrovaskulärer Anastomose		
78.03.12↔	Knochen transplantation an Radius und Ulna, allogene		
78.03.13↔	Knorpel-Knochen transplantation an Radius und Ulna		
78.03.19↔	Sonstige Knochen transplantation an Radius und Ulna (z.B. autogene Spongiosa, kortikospongiöser Span, nicht gefäßgestieltes Transplantat)		
78.03.99↔	Knochen transplantation an Radius und Ulna, sonstige		
78.04.00↔	Knochen transplantation an Karpalia und Metakarpalia, n.n.bez.		

78.09.30↔	Knochentransplantation am Becken, gefäßgestielt mit mikrovaskulärer Anastomose	78.14.00↔	Anlegen eines Fixateur externe an Karpalia und Metakarpalia (inkl. Reposition von Frakturen), n.n.bez.
78.09.31↔	Knochentransplantation am Becken, gefäßgestielt ohne mikrovaskuläre Anastomose	78.14.10↔	Geschlossene Reposition einer Fraktur an Karpalia und Metakarpalia mit Knochenfixation durch Fixateur externe
78.09.32↔	Knochentransplantation am Becken, allogene	78.14.11↔	Offene Reposition einer Fraktur an Karpalia und Metakarpalia mit Knochenfixation durch Fixateur externe
78.09.33↔	Knorpel-Knochentransplantation am Becken	78.14.99↔	Anlegen eines Fixateur externe an Karpalia und Metakarpalia (inkl. Reposition von Frakturen), sonstige
78.09.39↔	Sonstige Knochentransplantation am Becken (z.B. autogene Spongiosa, kortikospongioser Span, nicht gefäßgestieltes Transplantat)	78.15.00↔	Anlegen eines Fixateur externe am Femur (inkl. Reposition von Frakturen), n.n.bez.
78.09.40↔	Knochentransplantation an Phalangen des Fußes, gefäßgestielt mit mikrovaskulärer Anastomose	78.15.10↔	Offene Reposition einer Schenkelhalsfraktur und proximalen Femurfraktur mit Knochenfixation durch Fixateur externe
78.09.41↔	Knochentransplantation an Phalangen des Fußes, gefäßgestielt ohne mikrovaskuläre Anastomose	78.15.20↔	Offene Reposition einer Femurschaftfraktur mit Knochenfixation durch Fixateur externe
78.09.42↔	Knorpel-Knochentransplantation an Phalangen des Fußes	78.15.30↔	Geschlossene Reposition einer distalen Femurfraktur mit Knochenfixation durch Fixateur externe
78.09.49↔	Sonstige Knochentransplantation an Phalangen des Fußes (z.B. autogene Spongiosa, kortikospongioser Span, nicht gefäßgestieltes Transplantat)	78.15.31↔	Offene Reposition einer distalen Femurfraktur mit Knochenfixation durch Fixateur externe
78.09.90↔	Knochentransplantation an andere näher bezeichnete Knochen, ausser Gesichtsschädelknochen, gefäßgestielt mit mikrovaskulärer Anastomose	78.15.40↔	Geschlossene Reposition einer sonstigen Femurfraktur mit Knochenfixation durch Fixateur externe
78.09.91↔	Knochentransplantation an andere näher bezeichnete Knochen, ausser Gesichtsschädelknochen, gefäßgestielt ohne mikrovaskuläre Anastomose	78.15.99↔	Anlegen eines Fixateur externe am Femur (inkl. Reposition von Frakturen), sonstige
78.09.92↔	Knochentransplantation an andere näher bezeichnete Knochen, ausser Gesichtsschädelknochen, allogene	78.16.00↔	Anlegen eines Fixateur externe an der Patella (inkl. Reposition von Frakturen), n.n.bez.
78.09.98↔	Sonstige Knochentransplantation an andere näher bezeichnete Knochen, ausser Gesichtsschädelknochen (z.B. autogene Spongiosa, kortikospongioser Span, nicht gefäßgestieltes Transplantat)	78.16.10↔	Geschlossene Reposition einer Fraktur der Patella mit Knochenfixation durch Fixateur externe
78.09.99↔	Knochentransplantation an andere näher bezeichnete Knochen, ausser Gesichtsschädelknochen, sonstige	78.16.11↔	Offene Reposition einer Fraktur der Patella mit Knochenfixation durch Fixateur externe
78.10↔	Anlegen eines Fixateur externe, ohne Angabe der Lokalisation	78.16.99↔	Anlegen eines Fixateur externe an der Patella (inkl. Reposition von Frakturen), sonstige
78.11.00↔	Anlegen eines Fixateur externe an Skapula, Klavikula, Rippen und Sternum (inkl. Reposition von Frakturen), n.n.bez.	78.17.00↔	Anlegen eines Fixateur externe an Tibia und Fibula (inkl. Reposition von Frakturen), n.n.bez.
78.11.10↔	Geschlossene Reposition einer Fraktur von Skapula und Klavikula mit Knochenfixation durch Fixateur externe	78.17.10↔	Geschlossene Reposition einer Fraktur der proximalen Tibia mit Knochenfixation durch Fixateur externe
78.11.11↔	Offene Reposition einer einfachen Fraktur von Skapula und Klavikula mit Knochenfixation durch Fixateur externe	78.17.11↔	Offene Reposition einer einfachen Fraktur der proximalen Tibia mit Knochenfixation durch Fixateur externe
78.11.12↔	Offene Reposition einer Mehrfragmentfraktur von Klavikula und Skapula mit Knochenfixation durch Fixateur externe	78.17.12↔	Offene Reposition einer Mehrfragmentfraktur der proximalen Tibia mit Knochenfixation durch Fixateur externe
78.11.20↔	Geschlossene Reposition einer Fraktur von Rippen und Sternum mit Knochenfixation durch Fixateur externe	78.17.13↔	Offene Reposition einer einfachen Tibiaschaftfraktur mit Knochenfixation durch Fixateur externe
78.11.21↔	Offene Reposition einer Fraktur von Rippen und Sternum mit Knochenfixation durch Fixateur externe	78.17.14↔	Offene Reposition einer einfachen Fraktur der distalen Tibia mit Knochenfixation durch Fixateur externe
78.11.99↔	Anlegen eines Fixateur externe an Skapula, Klavikula, Rippen und Sternum (inkl. Reposition von Frakturen), sonstige	78.17.15↔	Geschlossene Reposition einer sonstigen Tibiafraktur mit Knochenfixation durch Fixateur externe
78.12.00↔	Anlegen eines Fixateur externe am Humerus (inkl. Reposition von Frakturen), n.n.bez.	78.17.16↔	Offene Reposition einer Mehrfragmentfraktur sonstiger Teile der Tibia mit Knochenfixation durch Fixateur externe
78.12.10↔	Geschlossene Reposition einer proximalen Humerusfraktur mit Knochenfixation durch Fixateur externe	78.17.20↔	Offene Reposition einer einfachen Fraktur der proximalen Fibula mit Knochenfixation durch Fixateur externe
78.12.11↔	Offene Reposition einer proximalen Humerusfraktur mit Knochenfixation durch Fixateur externe	78.17.21↔	Offene Reposition einer Mehrfragmentfraktur der proximalen Fibula mit Knochenfixation durch Fixateur externe
78.12.90↔	Geschlossene Reposition einer sonstigen Humerusfraktur mit Knochenfixation durch Fixateur externe	78.17.22↔	Offene Reposition einer einfachen Fraktur des Fibulaschaftes mit Knochenfixation durch Fixateur externe
78.12.91↔	Offene Reposition einer sonstigen Humerusfraktur mit Knochenfixation durch Fixateur externe	78.17.23↔	Offene Reposition einer Mehrfragmentfraktur des Fibulaschaftes mit Knochenfixation durch Fixateur externe
78.12.99↔	Anlegen eines Fixateur externe am Humerus (inkl. Reposition von Frakturen), sonstige	78.17.24↔	Geschlossene Reposition einer distalen Fibulafraktur mit Knochenfixation durch Fixateur externe
78.13.00↔	Anlegen eines Fixateur externe an Radius und Ulna (inkl. Reposition von Frakturen), n.n.bez.	78.17.25↔	Offene Reposition einer einfachen Fraktur der distalen Fibula mit Knochenfixation durch Fixateur externe
78.13.10↔	Geschlossene Reposition einer distalen Radiusfraktur mit Knochenfixation durch Fixateur externe	78.17.26↔	Offene Reposition einer Mehrfragmentfraktur der distalen Fibula mit Knochenfixation durch Fixateur externe
78.13.11↔	Geschlossene Reposition einer sonstigen Radiusfraktur mit Knochenfixation durch Fixateur externe	78.17.27↔	Geschlossene Reposition einer sonstigen Fibulafraktur mit Knochenfixation durch Fixateur externe
78.13.12↔	Offene Reposition einer distalen Radiusfraktur mit Knochenfixation durch Fixateur externe	78.17.99↔	Anlegen eines Fixateur externe an Tibia und Fibula (inkl. Reposition von Frakturen), sonstige
78.13.13↔	Offene Reposition einer sonstigen Radiusfraktur mit Knochenfixation durch Fixateur externe	78.18.00↔	Anlegen eines Fixateur externe an Tarsalia und Metatarsalia (inkl. Reposition von Frakturen), n.n.bez.
78.13.20↔	Geschlossene Reposition einer Ulnafraktur mit Knochenfixation durch Fixateur externe	78.18.10↔	Geschlossene Reposition einer Kalkaneusfraktur mit Knochenfixation durch Fixateur externe
78.13.99↔	Anlegen eines Fixateur externe an Radius und Ulna (inkl. Reposition von Frakturen), sonstige	78.18.11↔	Geschlossene Reposition einer Fraktur sonstiger Tarsalia und Metatarsalia mit Knochenfixation durch Fixateur externe
		78.18.12↔	Offene Reposition einer einfachen Fraktur an sonstigen Tarsalia und Metatarsalia mit Knochenfixation durch Fixateur externe

78.18.13↔	Offene Reposition einer Fraktur an Kalkaneus und Talus mit Knochenfixation durch Fixateur externe	78.27.99↔	Verkürzungsteotomie an Tibia und Fibula, sonstige
78.18.14↔	Offene Reposition einer Mehrfragmentfraktur an sonstigen Tarsalia mit Knochenfixation durch Fixateur externe	78.28.00↔	Verkürzungsteotomie an Tarsalia und Metatarsalia, n.n.bez.
78.18.15↔	Offene Reposition einer Mehrfragmentfraktur an Metatarsalia mit Knochenfixation durch Fixateur externe	78.28.10↔	Temporäre Epiphyseodese an Tarsalia und Metatarsalia
78.18.99↔	Anlegen eines Fixateur externe an Tarsalia und Metatarsalia (inkl. Reposition von Frakturen), sonstige	78.28.11↔	Permanente Epiphyseodese an Tarsalia und Metatarsalia
78.19.00↔	Anlegen eines Fixateur externe an andere näher bezeichnete Knochen, ausser Gesichtsschädelknochen (Inkl. Reposition von Frakturen), n.n.bez.	78.28.12↔	Therapeutische Epiphyseolyse an Tarsalia und Metatarsalia
78.19.10↔	Geschlossene Reposition einer Fraktur von Phalangen der Hand mit Knochenfixation durch Fixateur externe	78.28.20↔	Sonstige Verkürzungsteotomie am Calcaneus
78.19.11↔	Offene Reposition einer Fraktur von Phalangen der Hand mit Knochenfixation durch Fixateur externe	78.28.21↔	Sonstige Verkürzungsteotomie an sonstigen Tarsalia
78.19.20↔	Geschlossene Reposition einer Fraktur des Beckens mit Knochenfixation durch Fixateur externe	78.28.22↔	Sonstige Verkürzungsteotomie an Metatarsalia
78.19.21↔	Offene Reposition einer Fraktur des Acetabulums mit Knochenfixation / Transfixation durch Fixateur externe	78.28.99↔	Verkürzungsteotomie an Tarsalia und Metatarsalia, sonstige
78.19.22↔	Offene Reposition einer Fraktur sonstiger Teile des Beckens mit Knochenfixation durch Fixateur externe	78.29.00↔	Verkürzungsteotomie an anderen nicht näher bezeichneten Knochen, n.n.bez.
78.19.30↔	Geschlossene Reposition einer Fraktur von Phalangen des Fusses mit Knochenfixation durch Fixateur externe	78.29.10↔	Temporäre Epiphyseodese an Phalangen der Hand
78.19.31↔	Offene Reposition einer Fraktur von Phalangen des Fusses mit Knochenfixation durch Fixateur externe	78.29.11↔	Permanente Epiphyseodese an Phalangen der Hand
78.19.90↔	Geschlossene Reposition einer Fraktur sonstiger bezeichneter Knochen mit Knochenfixation durch Fixateur externe	78.29.12↔	Therapeutische Epiphyseolyse an Phalangen der Hand
78.19.91↔	Offene Reposition einer Fraktur sonstiger bezeichneter Knochen mit Knochenfixation durch Fixateur externe	78.29.19↔	Sonstige Verkürzungsteotomie an Phalangen der Hand
78.19.99↔	Anlegen eines Fixateur externe an andere näher bezeichnete Knochen, ausser Gesichtsschädelknochen (Inkl. Reposition von Frakturen), sonstige	78.29.30↔	Temporäre Epiphyseodese am Becken
78.20↔	Verkürzungsteotomie, ohne Angabe der Lokalisation	78.29.31↔	Permanente Epiphyseodese am Becken
78.21.00↔	Verkürzungsteotomie an Skapula, Klavikula, n.n.bez.	78.29.32↔	Therapeutische Epiphyseolyse am Becken
78.21.10↔	Temporäre Epiphyseodese an Skapula und Klavikula	78.29.39↔	Sonstige Verkürzungsteotomie am Becken
78.21.11↔	Permanente Epiphyseodese an Skapula und Klavikula	78.29.40↔	Temporäre Epiphyseodese an Phalangen des Fußes
78.21.12↔	Therapeutische Epiphyseolyse an Skapula und Klavikula	78.29.41↔	Permanente Epiphyseodese an Phalangen des Fußes
78.21.99↔	Verkürzungsteotomie an Skapula, Klavikula, sonstige	78.29.42↔	Therapeutische Epiphyseolyse an Phalangen des Fußes
78.22.00↔	Verkürzungsteotomie am Humerus, n.n.bez.	78.29.49↔	Sonstige Verkürzungsteotomie an Phalangen des Fußes
78.22.10↔	Temporäre Epiphyseodese am Humerus	78.29.90↔	Temporäre Epiphyseodese an anderen nicht näher bezeichneten Knochen
78.22.11↔	Permanente Epiphyseodese am Humerus	78.29.91↔	Permanente Epiphyseodese an anderen nicht näher bezeichneten Knochen
78.22.12↔	Therapeutische Epiphyseolyse am Humerus	78.29.92↔	Therapeutische Epiphyseolyse an anderen nicht näher bezeichneten Knochen
78.22.99↔	Verkürzungsteotomie am Humerus, sonstige	78.29.99↔	Verkürzungsteotomie an anderen nicht näher bezeichneten Knochen, sonstige
78.23.00↔	Verkürzungsteotomie an Radius und Ulna, n.n.bez.	78.30↔	Verlängerungsteotomie an Extremitäten, ohne Angabe der Lokalisation
78.23.10↔	Temporäre Epiphyseodese an Radius und Ulna	78.31↔	Verlängerungsteotomie an Skapula und Klavikula
78.23.11↔	Permanente Epiphyseodese an Radius und Ulna	78.32↔	Verlängerungsteotomie am Humerus
78.23.12↔	Therapeutische Epiphyseolyse an Radius und Ulna	78.33↔	Verlängerungsteotomie an Radius und Ulna
78.23.99↔	Verkürzungsteotomie an Radius und Ulna, sonstige	78.34↔	Verlängerungsteotomie an Karpalia und Metakarpalia
78.24.00↔	Verkürzungsteotomie an Karpalia und Metakarpalia, n.n.bez.	78.35.00↔	Verlängerungsteotomie am Femur, n.n.bez.
78.24.10↔	Temporäre Epiphyseodese an Karpalia und Metakarpalia	78.35.10↔	Verlängerungsteotomie am Schenkelhals
78.24.11↔	Permanente Epiphyseodese an Karpalia und Metakarpalia	78.35.19↔	Verlängerungsteotomie an sonstigen Teilen des Femur
78.24.12↔	Therapeutische Epiphyseolyse an Karpalia und Metakarpalia	78.35.99↔	Verlängerungsteotomie am Femur, sonstige
78.24.99↔	Verkürzungsteotomie an Karpalia und Metakarpalia, sonstige	78.37↔	Verlängerungsteotomie an Tibia und Fibula
78.25.00↔	Verkürzungsteotomie am Femur, n.n.bez.	78.38.00↔	Verlängerungsteotomie an Tarsalia und Metatarsalia, n.n.bez.
78.25.10↔	Temporäre Epiphyseodese am Schenkelhals	78.38.10↔	Verlängerungsteotomie am Calcaneus
78.25.11↔	Permanente Epiphyseodese am Schenkelhals	78.38.19↔	Verlängerungsteotomie an sonstigen Tarsalia
78.25.12↔	Therapeutische Epiphyseolyse am Schenkelhals	78.38.20↔	Verlängerungsteotomie an Metatarsalia
78.25.19↔	Sonstige Verkürzungsteotomie am Schenkelhals	78.38.99↔	Verlängerungsteotomie an Tarsalia und Metatarsalia, sonstige
78.25.20↔	Temporäre Epiphyseodese an sonstigen Teilen des Femur	78.39.00↔	Verlängerungsteotomie an anderen näher bezeichneten Knochen, n.n.bez.
78.25.21↔	Permanente Epiphyseodese an sonstigen Teilen des Femur	78.39.10↔	Verlängerungsteotomie an Phalangen der Hand
78.25.22↔	Therapeutische Epiphyseolyse an sonstigen Teilen des Femur	78.39.20↔	Verlängerungsteotomie am Becken
78.25.99↔	Verkürzungsteotomie am Femur, sonstige	78.39.30↔	Verlängerungsteotomie an Phalangen des Fußes
78.27.00↔	Verkürzungsteotomie an Tibia und Fibula, n.n.bez.	78.39.99↔	Verlängerungsteotomie an anderen näher bezeichneten Knochen, sonstige
78.27.10↔	Temporäre Epiphyseodese an der Tibia	78.40↔	Sonstige plastische Rekonstruktion an Knochen, ohne Angabe der Lokalisation
78.27.11↔	Permanente Epiphyseodese an der Tibia	78.41.00↔	Sonstige plastische Rekonstruktion an Skapula, Klavikula, Rippen und Sternum, n.n.bez.
78.27.12↔	Therapeutische Epiphyseolyse an der Tibia	78.41.10↔	Sonstige plastische Rekonstruktion an Skapula und Klavikula
78.27.19↔	Sonstige Verkürzungsteotomie an der Tibia	78.41.20↔	Sonstige plastische Rekonstruktion an Rippen und Sternum
78.27.20↔	Temporäre Epiphyseodese an der Fibula	78.41.30↔	Sonstige plastische Rekonstruktion an Skapula, Klavikula, Rippen und Sternum, Implantation von vertikalen expandierbaren prothetischen Titanrippen [VEPTR]
78.27.21↔	Permanente Epiphyseodese an der Fibula	78.41.99↔	Sonstige plastische Rekonstruktion an Skapula, Klavikula, Rippen und Sternum, sonstige
78.27.22↔	Therapeutische Epiphyseolyse an der Fibula	78.42↔	Sonstige plastische Rekonstruktion am Humerus
78.27.29↔	Sonstige Verkürzungsteotomie an der Fibula	78.43↔	Sonstige plastische Rekonstruktion an Radius und Ulna
		78.44↔	Sonstige plastische Rekonstruktion an Karpalia und Metakarpalia
		78.45↔	Sonstige plastische Rekonstruktion am Femur
		78.47.00↔	Sonstige plastische Rekonstruktion an Tibia und Fibula, n.n.bez.

78.47.10↔	Sonstige plastische Rekonstruktion an Tibia	78.49.45↔	Komplexe Rekonstruktion der Wirbelsäule (z.B. bei Skoliose) durch wachstumslenkende Epiphyseodese mittels Klammern aus einer Form-Gedächtnis-Legierung [Shape Memory Alloy (SMA)-Staples], 6 Klammern
78.47.20↔	Sonstige plastische Rekonstruktion an Fibula	78.49.46↔	Komplexe Rekonstruktion der Wirbelsäule (z.B. bei Skoliose) durch wachstumslenkende Epiphyseodese mittels Klammern aus einer Form-Gedächtnis-Legierung [Shape Memory Alloy (SMA)-Staples], 7 Klammern
78.47.99↔	Sonstige plastische Rekonstruktion an Tibia und Fibula, sonstige	78.49.47↔	Komplexe Rekonstruktion der Wirbelsäule (z.B. bei Skoliose) durch wachstumslenkende Epiphyseodese mittels Klammern aus einer Form-Gedächtnis-Legierung [Shape Memory Alloy (SMA)-Staples], 8 Klammern
78.48↔	Sonstige plastische Rekonstruktion an Tarsalia und Metatarsalia	78.49.48↔	Komplexe Rekonstruktion der Wirbelsäule (z.B. bei Skoliose) durch wachstumslenkende Epiphyseodese mittels Klammern aus einer Form-Gedächtnis-Legierung [Shape Memory Alloy (SMA)-Staples], 9 Klammern
78.49.00↔	Sonstige plastische Rekonstruktion an anderen näher bezeichneten Knochen, ausser Gesichtsschädelknochen, n.n.bez.	78.49.4a↔	Komplexe Rekonstruktion der Wirbelsäule (z.B. bei Skoliose) durch wachstumslenkende Epiphyseodese mittels Klammern aus einer Form-Gedächtnis-Legierung [Shape Memory Alloy (SMA)-Staples], 10 Klammern
78.49.10↔	Sonstige plastische Rekonstruktion an anderen näher bezeichneten Knochen, n.n.bez.	78.49.4b↔	Komplexe Rekonstruktion der Wirbelsäule (z.B. bei Skoliose) durch wachstumslenkende Epiphyseodese mittels Klammern aus einer Form-Gedächtnis-Legierung [Shape Memory Alloy (SMA)-Staples], 11 Klammern
78.49.11↔	Sonstige plastische Rekonstruktion an Phalangen der Hand	78.49.4c↔	Komplexe Rekonstruktion der Wirbelsäule (z.B. bei Skoliose) durch wachstumslenkende Epiphyseodese mittels Klammern aus einer Form-Gedächtnis-Legierung [Shape Memory Alloy (SMA)-Staples], 12 Klammern
78.49.12↔	Sonstige plastische Rekonstruktion am Becken	78.49.4d↔	Komplexe Rekonstruktion der Wirbelsäule (z.B. bei Skoliose) durch wachstumslenkende Epiphyseodese mittels Klammern aus einer Form-Gedächtnis-Legierung [Shape Memory Alloy (SMA)-Staples], 13 und mehr Klammern
78.49.13↔	Sonstige plastische Rekonstruktion an Phalangen des Fußes	78.49.4e↔	Komplexe Rekonstruktion der Wirbelsäule (z.B. bei Skoliose) durch dorso-ventrale Epiphyseodese
78.49.19↔	Sonstige plastische Rekonstruktion an anderen näher bezeichneten Knochen, sonstige	78.49.4f↔	Komplexe Rekonstruktion der Wirbelsäule (z.B. bei Skoliose) durch unilaterale Epiphyseodese mit dorsaler Wirbelfusion
78.49.20↔	Wirbelkörperersatz (z.B. bei Kyphose), n.n.bez.	78.49.4g↔	Komplexe Rekonstruktion der Wirbelsäule (z.B. bei Skoliose) durch bilaterale Epiphyseodese mit dorsaler Wirbelfusion
78.49.21↔	Wirbelkörperersatz durch Implantat (z.B. bei Kyphose): 1 Wirbelkörper	78.49.50↔	Dorsal oder ventral instrumentierte Korrekturspondylodese (z.B. bei Skoliose), n.n.bez.
78.49.22↔	Wirbelkörperersatz durch Implantat (z.B. bei Kyphose): 2 Wirbelkörper	78.49.51↔	Dorsal instrumentierte Korrekturspondylodese (z.B. bei Skoliose), nicht primärstabil, 3 bis 6 Segmente
78.49.23↔	Wirbelkörperersatz durch Implantat (z.B. bei Kyphose): 3 Wirbelkörper	78.49.52↔	Dorsal instrumentierte Korrekturspondylodese (z.B. bei Skoliose), nicht primärstabil, 7 bis 10 Segmente
78.49.24↔	Wirbelkörperersatz durch Implantat (z.B. bei Kyphose): 4 Wirbelkörper	78.49.53↔	Dorsal instrumentierte Korrekturspondylodese (z.B. bei Skoliose), nicht primärstabil, 11 oder mehr Segmente
78.49.25↔	Wirbelkörperersatz durch Implantat (z.B. bei Kyphose): 5 oder mehr Wirbelkörper	78.49.54↔	Dorsal instrumentierte Korrekturspondylodese (z.B. bei Skoliose), primärstabil, 3 bis 6 Segmente
78.49.26↔	Wirbelkörperersatz durch sonstige Materialien (z.B. bei Kyphose), 1 Wirbelkörper	78.49.55↔	Dorsal instrumentierte Korrekturspondylodese (z.B. bei Skoliose), primärstabil, 7 bis 10 Segmente
78.49.27↔	Wirbelkörperersatz durch sonstige Materialien (z.B. bei Kyphose), 2 Wirbelkörper	78.49.56↔	Dorsal instrumentierte Korrekturspondylodese (z.B. bei Skoliose), primärstabil, 11 oder mehr Segmente
78.49.28↔	Wirbelkörperersatz durch sonstige Materialien (z.B. bei Kyphose), 3 Wirbelkörper	78.49.57↔	Ventral instrumentierte Korrekturspondylodese (z.B. bei Skoliose), nicht primärstabil, 3 bis 6 Segmente
78.49.29↔	Wirbelkörperersatz (z.B. bei Kyphose), sonstige	78.49.58↔	Ventral instrumentierte Korrekturspondylodese (z.B. bei Skoliose), nicht primärstabil, 7 bis 10 Segmente
78.49.2a↔	Wirbelkörperersatz durch sonstige Materialien (z.B. bei Kyphose), 4 oder mehr Wirbelkörper	78.49.59↔	Dorsal oder ventral instrumentierte Korrekturspondylodese (z.B. bei Skoliose), sonstige
78.49.31↔	Komplexe Rekonstruktion der Wirbelsäule (z.B. bei Kyphose) durch vorderen Abstützspan	78.49.5a↔	Ventral instrumentierte Korrekturspondylodese (z.B. bei Skoliose), nicht primärstabil, 11 oder mehr Segmente
78.49.32↔	Komplexe Rekonstruktion der Wirbelsäule (z.B. bei Kyphose) durch Kyphektomie (z.B. nach Lindseth-Selzer)	78.49.5b↔	Ventral instrumentierte Korrekturspondylodese (z.B. bei Skoliose), primärstabil, 3 bis 6 Segmente
78.49.33↔	Komplexe Rekonstruktion der Wirbelsäule (z.B. bei Kyphose) durch dorsale Korrektur ohne ventrales Release	78.49.5c↔	Ventral instrumentierte Korrekturspondylodese (z.B. bei Skoliose), primärstabil, 7 bis 10 Segmente
78.49.34↔	Komplexe Rekonstruktion der Wirbelsäule (z.B. bei Kyphose) durch dorsale Korrektur mit ventralem Release	78.49.5d↔	Ventral instrumentierte Korrekturspondylodese (z.B. bei Skoliose), primärstabil, 11 oder mehr Segmente
78.49.35↔	Komplexe Rekonstruktion der Wirbelsäule (z.B. bei Kyphose) durch dorsoventrale Korrektur	78.49.60↔	Dorsal und ventral kombiniert instrumentierte Korrekturspondylodese (z.B. bei Skoliose), n.n.bez.
78.49.36↔	Kolumnotomie und polysegmentale dorsale Lordosierungsspondylodese (DLS) nach Zielke (z.B. bei Kyphose)	78.49.61↔	Dorsal und ventral kombiniert instrumentierte Korrekturspondylodese (z.B. bei Skoliose), nicht primärstabil, 3 bis 6 Segmente
78.49.37↔	Kolumnotomie und transpedikuläre Subtraktionsosteotomie (z.B. nach Thomasen oder Hsu-Yau-Leong) (z.B. bei Kyphose)	78.49.62↔	Dorsal und ventral kombiniert instrumentierte Korrekturspondylodese (z.B. bei Skoliose), nicht primärstabil, 7 bis 10 Segmente
78.49.38↔	Kolumnotomie und monosegmentale zervikothorakale Lordosierungsspondylodese (z.B. nach Mason, Urist oder Simmons) (z.B. bei Kyphose)		
78.49.40↔	Komplexe Rekonstruktion der Wirbelsäule (z.B. bei Skoliose) durch wachstumslenkende Epiphyseodese mittels Klammern aus einer Form-Gedächtnis-Legierung [Shape Memory Alloy (SMA)-Staples], 1 Klammer		
78.49.41↔	Komplexe Rekonstruktion der Wirbelsäule (z.B. bei Skoliose) durch wachstumslenkende Epiphyseodese mittels Klammern aus einer Form-Gedächtnis-Legierung [Shape Memory Alloy (SMA)-Staples], 2 Klammern		
78.49.42↔	Komplexe Rekonstruktion der Wirbelsäule (z.B. bei Skoliose) durch wachstumslenkende Epiphyseodese mittels Klammern aus einer Form-Gedächtnis-Legierung [Shape Memory Alloy (SMA)-Staples], 3 Klammern		
78.49.43↔	Komplexe Rekonstruktion der Wirbelsäule (z.B. bei Skoliose) durch wachstumslenkende Epiphyseodese mittels Klammern aus einer Form-Gedächtnis-Legierung [Shape Memory Alloy (SMA)-Staples], 4 Klammern		
78.49.44↔	Komplexe Rekonstruktion der Wirbelsäule (z.B. bei Skoliose) durch wachstumslenkende Epiphyseodese mittels Klammern aus einer Form-Gedächtnis-Legierung [Shape Memory Alloy (SMA)-Staples], 5 Klammern		

78.49.63↔	Dorsal und ventral kombiniert instrumentierte Korrekturspondylodese (z.B. bei Skoliose), nicht primärstabil, 11 oder mehr Segmente	78.53.10↔	Revision von Osteosynthesematerial (ohne Materialwechsel) an Radius
78.49.64↔	Dorsal und ventral kombiniert instrumentierte Korrekturspondylodese (z.B. bei Skoliose), primärstabil, 3 bis 6 Segmente	78.53.20↔	Revision von Osteosynthesematerial (ohne Materialwechsel) an Ulna
78.49.65↔	Dorsal und ventral kombiniert instrumentierte Korrekturspondylodese (z.B. bei Skoliose), primärstabil, 7 bis 10 Segmente	78.53.99↔	Innere Knochenfixation ohne Reposition der Fraktur an Radius und Ulna, sonstige
78.49.66↔	Dorsal und ventral kombiniert instrumentierte Korrekturspondylodese (z.B. bei Skoliose), primärstabil, 11 oder mehr Segmente	78.54.00↔	Innere Knochenfixation ohne Reposition der Fraktur an Karpalia und Metakarpalia, n.n.bez.
78.49.69↔	Dorsal und ventral kombiniert instrumentierte Korrekturspondylodese (z.B. bei Skoliose), sonstige	78.54.10↔	Revision von Osteosynthesematerial (ohne Materialwechsel) an Karpalia und Metakarpalia
78.49.70↔	Komplexe Rekonstruktion der Wirbelsäule, n.n.bez.	78.54.99↔	Innere Knochenfixation ohne Reposition der Fraktur an Karpalia und Metakarpalia, sonstige
78.49.71↔	Komplexe Rekonstruktion der Wirbelsäule (z.B. bei Skoliose) durch subkutane Harrington-Instrumentation (beim Kind)	78.55.00↔	Innere Knochenfixation ohne Reposition der Fraktur am Femur, n.n.bez.
78.49.79↔	Komplexe Rekonstruktion der Wirbelsäule, sonstige	78.55.10↔	Revision von Osteosynthesematerial (ohne Materialwechsel) am Femur
78.49.80↔	Knochen transplantation und Verwendung von Knochenersatzmaterial an der Wirbelsäule, n.n.bez.	78.55.99↔	Innere Knochenfixation ohne Reposition der Fraktur am Femur, sonstige
78.49.81↔	Transplantation von Spongiosa(spänen) oder kortikospongiösen Spänen (autogen) an der Wirbelsäule	78.56.00↔	Innere Knochenfixation ohne Reposition der Fraktur an der Patella, n.n.bez.
78.49.82↔	Verwendung von Knochenersatzmaterial an der Wirbelsäule aus Kollagenfasern mit Hydroxylapatitbeschichtung, ohne Anreicherung von Knochenwachstumzellen	78.56.10↔	Revision von Osteosynthesematerial (ohne Materialwechsel) an der Patella
78.49.83↔	Verwendung von Knochenersatzmaterial an der Wirbelsäule aus Kollagenfasern mit Hydroxylapatitbeschichtung, mit Anreicherung von Knochenwachstumzellen	78.56.99↔	Innere Knochenfixation ohne Reposition der Fraktur an der Patella, sonstige
78.49.84↔	Verwendung von keramischem Knochenersatzmaterial an der Wirbelsäule, ohne Anreicherung von Knochenwachstumzellen	78.57.00↔	Innere Knochenfixation ohne Reposition der Fraktur an Tibia und Fibula, n.n.bez.
78.49.85↔	Verwendung von keramischem Knochenersatzmaterial an der Wirbelsäule, mit Anreicherung von Knochenwachstumzellen	78.57.10↔	Revision von Osteosynthesematerial (ohne Materialwechsel) an der Tibia
78.49.86↔	Verwendung von humaner, demineralisierter Knochenmatrix, ohne Anreicherung mit Knochenwachstumzellen	78.57.20↔	Revision von Osteosynthesematerial (ohne Materialwechsel) an der Fibula
78.49.87↔	Verwendung von humaner, demineralisierter Knochenmatrix, mit Anreicherung mit Knochenwachstumzellen	78.57.99↔	Innere Knochenfixation ohne Reposition der Fraktur an Tibia und Fibula, sonstige
78.49.89↔	Knochen transplantation und Verwendung von Knochenersatzmaterial an der Wirbelsäule, sonstige	78.58.00↔	Innere Knochenfixation ohne Reposition der Fraktur an Tarsalia und Metatarsalia, n.n.bez.
78.49.99↔	Sonstige plastische Rekonstruktion an anderen näher bezeichneten Knochen, ausser Gesichtsschädelknochen, sonstige	78.58.10↔	Revision von Osteosynthesematerial (ohne Materialwechsel) an Tarsalia und Metatarsalia
78.50.00↔	Innere Knochenfixation ohne Reposition der Fraktur, ohne Angabe der Lokalisation, n.n.bez.	78.58.99↔	Innere Knochenfixation ohne Reposition der Fraktur an Tarsalia und Metatarsalia, sonstige
78.50.11↔	Knochenfixation an der Wirbelsäule	78.59.00↔	Innere Knochenfixation ohne Reposition der Fraktur an anderen näher bezeichneten Knochen, ausser Gesichtsschädelknochen, n.n.bez.
78.50.30↔	Osteosyntheseverfahren an der Wirbelsäule, n.n.bez.	78.59.10↔	Revision von Osteosynthesematerial (ohne Materialwechsel) an Phalangen der Hand
78.50.31↔	Osteosynthese durch Schrauben an der Wirbelsäule	78.59.20↔	Revision von Osteosynthesematerial (ohne Materialwechsel) an der Wirbelsäule
78.50.32↔	Osteosynthese durch Drahtcerclage an der Wirbelsäule	78.59.30↔	Revision von Osteosynthesematerial (ohne Materialwechsel) am Becken
78.50.33↔	Osteosynthese durch Klammersystem an der Wirbelsäule	78.59.40↔	Revision von Osteosynthesematerial (ohne Materialwechsel) an Phalangen des Fußes
78.50.34↔	Osteosynthese durch Hakenplatten an der Wirbelsäule	78.59.90↔	Revision von Osteosynthesematerial (ohne Materialwechsel) an anderen näher bezeichneten Knochen, ausser Gesichtsschädelknochen
78.50.35↔	Osteosynthese durch Schrauben-Stabsystem an der Wirbelsäule	78.59.99↔	Innere Knochenfixation ohne Reposition der Fraktur an anderen näher bezeichneten Knochen, ausser Gesichtsschädelknochen, sonstige
78.50.36↔	Osteosynthese durch ventrales Schrauben-Plattensystem an der Wirbelsäule	78.60.00↔	Knochenimplantatentfernung, ohne Angabe der Lokalisation, n.n.bez.
78.50.37↔	Osteosynthese durch dorsales Schrauben-Plattensystem an der Wirbelsäule	78.60.05↔	Knochenimplantatentfernung, ohne Angabe der Lokalisation, Entfernung eines Knochen(teil)ersatzes
78.50.39↔	Osteosyntheseverfahren an der Wirbelsäule, sonstige	78.60.08↔	Entfernung eines internen Verlängerungs- oder Knochen transportsystems (motorisiert / nicht-motorisiert), jede Lokalisation
78.50.99↔	Innere Knochenfixation ohne Reposition der Fraktur, ohne Angabe der Lokalisation, sonstige	78.60.99↔	Knochenimplantatentfernung, ohne Angabe der Lokalisation, sonstige
78.51.00↔	Innere Knochenfixation ohne Reposition der Fraktur an Skapula, Klavikula, Rippen und Sternum, n.n.bez.	78.61.00↔	Knochenimplantatentfernung an Skapula, Klavikula, Rippen und Sternum, n.n.bez.
78.51.10↔	Revision von Osteosynthesematerial (ohne Materialwechsel) an Skapula, Klavikula, Rippen und Sternum	78.61.01↔	Knochenimplantatentfernung an Skapula und Klavikula: Draht, intramedullärer Draht, Schraube, Zuggurtung/Cerclage, Platte, winkelstabile Platte, Fixateur externe, Blount-Klammern
78.51.99↔	Innere Knochenfixation ohne Reposition der Fraktur an Skapula, Klavikula, Rippen und Sternum, sonstige	78.61.05↔	Knochenimplantatentfernung an Skapula, Klavikula, Rippen und Sternum, Entfernung eines Knochen(teil)ersatzes an Skapula, Klavikula, Rippen und Sternum
78.52.00↔	Innere Knochenfixation ohne Reposition der Fraktur am Humerus, n.n.bez.		
78.52.10↔	Revision von Osteosynthesematerial (ohne Materialwechsel) am Humerus		
78.52.99↔	Innere Knochenfixation ohne Reposition der Fraktur am Humerus, sonstige		
78.53.00↔	Innere Knochenfixation ohne Reposition der Fraktur an Radius und Ulna, n.n.bez.		

78.61.08↔	Knochenimplantatentfernung an Skapula und Klavikula: sonstiges Osteosynthesematerial	78.67.05↔	Knochenimplantatentfernung an Tibia und Fibula, Entfernung eines Knochen(teil)ersatzes an Tibia und Fibula
78.61.11↔	Knochenimplantatentfernung an Rippen und Sternum	78.67.11↔	Knochenimplantatentfernung an der Tibia: (winkelstabile) Platte, Winkelplatte / Kondylenplatte
78.61.99↔	Knochenimplantatentfernung an Skapula, Klavikula, Rippen und Sternum, sonstige	78.67.12↔	Knochenimplantatentfernung an der Tibia: Marknagel, Verriegelungsnagel, Transfixationsnagel
78.62.00↔	Knochenimplantatentfernung am Humerus, n.n.bez	78.67.13↔	Knochenimplantatentfernung an der Tibia: dynamische Kompressionsschraube
78.62.01↔	Knochenimplantatentfernung am Humerus: (intramedullärer) Draht, Schraube, Zuggurtung/Cerclage, (winkelstabile) Platte, Winkelplatte /Kondylenplatte, Marknagel, Verriegelungsnagel, Transfixationsnagel, Fixateur externe, Ringfixateur, (Blount-) Klammern	78.67.21↔	Knochenimplantatentfernung an der Fibula: (winkelstabile) Platte
78.62.02↔	Knochenimplantatentfernung am Humerus: dynamische Kompressionsschraube, Marknagel mit Gelenkkomponente	78.67.22↔	Knochenimplantatentfernung an der Fibula: Marknagel, Verriegelungsnagel, Transfixationsnagel
78.62.05↔	Knochenimplantatentfernung am Humerus, Entfernung eines Knochen(teil)ersatzes am Humerus	78.67.28↔	Knochenimplantatentfernung an Tibia und Fibula: sonstiges Osteosynthesematerial
78.62.08↔	Knochenimplantatentfernung am Humerus: sonstiges Osteosynthesematerial	78.67.99↔	Knochenimplantatentfernung an Tibia und Fibula, sonstige
78.62.99↔	Knochenimplantatentfernung am Humerus, sonstige	78.68.00↔	Knochenimplantatentfernung an Tarsalia und Metatarsalia, n.n.bez.
78.63.00↔	Knochenimplantatentfernung an Radius und Ulna, n.n.bez.	78.68.01↔	Knochenimplantatentfernung an Tarsalia und Metatarsalia: (intramedullärer) Draht, Schraube, Zuggurtung/Cerclage, (winkelstabile) Platte, Fixateur externe, Ringfixateur, (Blount-) Klammern
78.63.01↔	Knochenimplantatentfernung an Radius und Ulna: (intramedullärer) Draht, Schraube, Zuggurtung/Cerclage, (winkelstabile) Platte, Winkelplatte /Kondylenplatte, Marknagel, Verriegelungsnagel, Transfixationsnagel, Fixateur externe, Ringfixateur, (Blount-)Klammern	78.68.05↔	Knochenimplantatentfernung an Tarsalia und Metatarsalia, Entfernung eines Knochen(teil)ersatzes an Talus und Kalkaneus
78.63.05↔	Knochenimplantatentfernung an Radius und Ulna, Entfernung eines Knochen(teil)ersatzes an Radius und Ulna	78.68.06↔	Knochenimplantatentfernung an Tarsalia und Metatarsalia, Entfernung eines Knochen(teil)ersatzes an sonstigen Tarsalia und Metatarsalia
78.63.08↔	Knochenimplantatentfernung an Radius und Ulna (proximal / Schaft / distal): sonstiges	78.68.08↔	Knochenimplantatentfernung an Tarsalia und Metatarsalia: sonstiges Osteosynthesematerial
78.63.99↔	Knochenimplantatentfernung an Radius und Ulna, sonstige	78.68.99↔	Knochenimplantatentfernung an Tarsalia und Metatarsalia, sonstige
78.64.00↔	Knochenimplantatentfernung an Karpalia und Metakarpalia, n.n.bez.	78.69.00↔	Knochenimplantatentfernung an anderen näher bezeichneten Knochen, ausser Gesichtsschädelknochen, n.n.bez.
78.64.01↔	Knochenimplantatentfernung an Karpalia und Metakarpalia: (intramedullärer) Draht, Schraube, Zuggurtung/Cerclage, (winkelstabile) Platte, Fixateur externe, Ringfixateur, (Blount-) Klammern	78.69.11↔	Knochenimplantatentfernung an Phalangen der Hand: (intramedullärer) Draht, Schraube, Zuggurtung/Cerclage, (winkelstabile) Platte, Fixateur externe, (Blount-)Klammern
78.64.05↔	Knochenimplantatentfernung an Karpalia und Metakarpalia, Entfernung eines Knochen(teil)ersatzes an Karpalia und Metakarpalia	78.69.15↔	Knochenimplantatentfernung an anderen näher bezeichneten Knochen, ausser Gesichtsschädelknochen, Entfernung eines Knochen(teil)ersatzes an Phalangen der Hand
78.64.08↔	Knochenimplantatentfernung an Karpalia und Metakarpalia: sonstiges Osteosynthesematerial	78.69.18↔	Knochenimplantatentfernung an Phalangen der Hand: sonstiges Osteosynthesematerial
78.64.99↔	Knochenimplantatentfernung an Karpalia und Metakarpalia, sonstige	78.69.21↔	Knochenimplantatentfernung am Becken: Draht, Schraube, Zuggurtung/Cerclage, Fixateur externe, Ringfixateur, (Blount-) Klammern
78.65.00↔	Knochenimplantatentfernung am Femur, n.n.bez.	78.69.22↔	Knochenimplantatentfernung am Becken: (winkelstabile) Platte
78.65.01↔	Knochenimplantatentfernung am Femur: Draht, intramedullärer Draht, Schraube, Zuggurtung/Cerclage, (winkelstabile) Platte, Winkelplatte/Kondylenplatte, dynamische Kompressionsschraube, Marknagel, Fixateur externe, (Blount-) Klammern	78.69.25↔	Knochenimplantatentfernung an anderen näher bezeichneten Knochen, ausser Gesichtsschädelknochen, Entfernung eines Knochen(teil)ersatzes am Becken
78.65.02↔	Knochenimplantatentfernung am Femur (Schenkelhals / proximal / distal, ausser Schaft): Marknagel mit Gelenkkomponente, Verriegelungsnagel, Transfixationsnagel	78.69.28↔	Knochenimplantatentfernung am Becken: sonstiges Osteosynthesematerial
78.65.03↔	Knochenimplantatentfernung am Femur (Schaft): Marknagel mit Gelenkkomponente	78.69.31↔	Knochenimplantatentfernung an Talus und Kalkaneus: (intramedullärer) Draht, Schraube, Zuggurtung/Cerclage, (winkelstabile) Platte, Fixateur externe, Ringfixateur, (Blount-) Klammern
78.65.04↔	Knochenimplantatentfernung am Femur (proximal / Schaft / distal, ausser Schenkelhals): Ringfixateur	78.69.38↔	Knochenimplantatentfernung an Talus und Kalkaneus: sonstiges Osteosynthesematerial
78.65.05↔	Knochenimplantatentfernung am Femur, Entfernung eines Knochen(teil)ersatzes am Femur	78.69.41↔	Knochenimplantatentfernung an Phalangen des Fußes: (intramedullärer) Draht, Schraube, Zuggurtung/Cerclage, (winkelstabile) Platte, Fixateur externe, (Blount-)Klammern
78.65.08↔	Knochenimplantatentfernung am Femur: sonstiges Osteosynthesematerial	78.69.45↔	Knochenimplantatentfernung an anderen näher bezeichneten Knochen, ausser Gesichtsschädelknochen, Entfernung eines Knochen(teil)ersatzes an Phalangen des Fusses
78.65.99↔	Knochenimplantatentfernung am Femur, sonstige	78.69.48↔	Knochenimplantatentfernung an Phalangen des Fusses: sonstiges Osteosynthesematerial
78.66.00↔	Knochenimplantatentfernung an der Patella, n.n.bez.	78.69.51↔	Knochenimplantatentfernung an anderen näher bezeichneten Knochen: Draht, Zuggurtung/Cerclage, Blount-Klammern
78.66.01↔	Knochenimplantatentfernung an der Patella: (intramedullärer) Draht, Schraube, Zuggurtung/Cerclage, Fixateur externe, (Blount-)Klammern	78.69.52↔	Knochenimplantatentfernung an anderen näher bezeichneten Knochen: Schraube, (winkelstabile) Platte, dynamische Kompressionsschraube, intramedullärer Draht, Marknagel, Marknagel mit Gelenkkomponente, Verriegelungsnagel, Transfixationsnagel, Fixateur externe
78.66.05↔	Knochenimplantatentfernung an der Patella, Entfernung eines Knochen(teil)ersatzes an der Patella	78.69.53↔	Knochenimplantatentfernung an anderen näher bezeichneten Knochen: Winkelplatte/Kondylenplatte
78.66.08↔	Knochenimplantatentfernung an der Patella: sonstiges Osteosynthesematerial		
78.66.99↔	Knochenimplantatentfernung an der Patella, sonstige		
78.67.00↔	Knochenimplantatentfernung an Tibia und Fibula, n.n.bez.		
78.67.01↔	Knochenimplantatentfernung an Tibia und Fibula: (intramedullärer) Draht, Schraube, Zuggurtung/Cerclage, Fixateur externe, Ringfixateur, (Blount-)Klammern		

78.69.55↔	Knochenimplantatentfernung an anderen näher bezeichneten Knochen, ausser Gesichtsschädelknochen, Entfernung eines Knochen(teil)ersatzes an sonstigen näher bezeichneten Knochen	79.12.23↔	Geschlossene Reposition einer sonstigen Radiusfraktur mit innerer Knochenfixation mittels minimalinvasiver ballonassistierter Technik
78.69.58↔	Knochenimplantatentfernung an anderen näher bezeichneten Knochen: sonstiges Osteosynthesematerial	79.12.29↔	Geschlossene Reposition einer sonstigen Radiusfraktur mit sonstiger innerer Knochenfixation (z.B. durch Schraube, Platte)
78.69.61↔	Entfernung von Osteosynthesematerial an Wirbelsäule	79.12.30↔	Geschlossene Reposition einer Ulnafraktur mit innerer Knochenfixation durch Draht oder Zuggurtung/Cerclage
78.69.65↔	Knochenimplantatentfernung an anderen näher bezeichneten Knochen, ausser Gesichtsschädelknochen, Entfernung eines Knochen(teil)ersatzes an der Wirbelsäule	79.12.31↔	Geschlossene Reposition einer Ulnafraktur mit innerer Knochenfixation durch intramedullären Draht
78.69.71↔	Arthroskopische Entfernung von Osteosynthesematerial	79.12.32↔	Geschlossene Reposition einer Ulnafraktur mit innerer Knochenfixation durch Marknagel
78.69.99↔	Knochenimplantatentfernung an anderen näher bezeichneten Knochen, ausser Gesichtsschädelknochen, sonstige	79.12.39↔	Geschlossene Reposition einer Ulnafraktur mit sonstiger innerer Knochenfixation (z.B. durch Schraube, Platte)
78.90↔	Einsetzen eines Knochenwachstumsstimulators, ohne Angabe der Lokalisation	79.12.99↔	Geschlossene Reposition einer Fraktur an Radius und Ulna mit innerer Knochenfixation, sonstige
78.91↔	Einsetzen eines Knochenwachstumsstimulators an Skapula, Klavikula, Rippen und Sternum	79.13.00↔	Geschlossene Reposition einer Fraktur an Karpalia und Metakarpalia mit innerer Knochenfixation, n.n.bez.
78.92↔	Einsetzen eines Knochenwachstumsstimulators am Humerus	79.13.10↔	Geschlossene Reposition einer Fraktur an Karpalia und Metakarpalia mit innerer Knochenfixation durch winkelstabile Platte
78.93↔	Einsetzen eines Knochenwachstumsstimulators an Radius und Ulna	79.13.19↔	Geschlossene Reposition einer Fraktur an Karpalia und Metakarpalia mit sonstiger innerer Knochenfixation (z.B. durch Schraube, Platte, Draht)
78.94↔	Einsetzen eines Knochenwachstumsstimulators an Karpalia und Metakarpalia	79.13.99↔	Geschlossene Reposition einer Fraktur an Karpalia und Metakarpalia mit innerer Knochenfixation, sonstige
78.95↔	Einsetzen eines Knochenwachstumsstimulators am Femur	79.14.00↔	Geschlossene Reposition einer Fingerfraktur mit innerer Knochenfixation, n.n.bez.
78.96↔	Einsetzen eines Knochenwachstumsstimulators an der Patella	79.14.10↔	Geschlossene Reposition einer Fingerfraktur mit innerer Knochenfixation durch winkelstabile Platte
78.97↔	Einsetzen eines Knochenwachstumsstimulators an Tibia und Fibula	79.14.19↔	Geschlossene Reposition einer Fingerfraktur mit sonstiger innerer Knochenfixation (z.B. durch Schraube, Platte, Draht)
78.98↔	Einsetzen eines Knochenwachstumsstimulators an Tarsalia und Metatarsalia	79.14.99↔	Geschlossene Reposition einer Fingerfraktur mit innerer Knochenfixation, sonstige
78.99↔	Einsetzen eines Knochenwachstumsstimulators an anderen näher bezeichneten Knochen, ausser Gesichtsschädelknochen	79.15.00↔	Geschlossene Reposition einer Femurfraktur mit innerer Knochenfixation, n.n.bez.
79.10↔	Geschlossene Reposition einer Fraktur mit innerer Knochenfixation, ohne Angabe der Lokalisation	79.15.10↔	Geschlossene Reposition einer distalen Femurfraktur mit innerer Knochenfixation
79.11.00↔	Geschlossene Reposition einer Humerusfraktur mit innerer Knochenfixation, n.n.bez.	79.15.20↔	Geschlossene Reposition einer sonstigen Femurfraktur mit innerer Knochenfixation
79.11.10↔	Geschlossene Reposition einer proximalen Humerusfraktur mit innerer Knochenfixation durch Marknagel / Verriegelungsnagel oder Winkelplatte / Kondylenplatte	79.15.99↔	Geschlossene Reposition einer Femurfraktur mit innerer Knochenfixation, sonstige
79.11.11↔	Geschlossene Reposition einer proximalen Humerusfraktur mit innerer Knochenfixation mittels minimalinvasiver ballonassistierter Technik	79.16.00↔	Geschlossene Reposition einer Fraktur an Tibia und Fibula mit innerer Knochenfixation, n.n.bez.
79.11.19↔	Geschlossene Reposition einer proximalen Humerusfraktur mit sonstiger innerer Knochenfixation (z.B. durch Schraube, Draht, Zuggurtung/Cerclage, winkelstabile Platte)	79.16.10↔	Geschlossene Reposition einer proximalen Tibiafraktur mit innerer Knochenfixation durch Marknagel
79.11.20↔	Geschlossene Reposition einer sonstigen Humerusfraktur mit innerer Knochenfixation durch Marknagel / Verriegelungsnagel oder Winkelplatte / Kondylenplatte	79.16.11↔	Geschlossene Reposition einer proximalen Tibiafraktur mit innerer Knochenfixation mittels minimalinvasiver ballonassistierter Technik
79.11.21↔	Geschlossene Reposition einer sonstigen Humerusfraktur mit innerer Knochenfixation mittels minimalinvasiver ballonassistierter Technik	79.16.29↔	Geschlossene Reposition einer distalen Tibiafraktur mit sonstiger innerer Knochenfixation (z.B. durch Schraube, Platte, Draht)
79.11.29↔	Geschlossene Reposition einer sonstigen Humerusfraktur mit sonstiger innerer Knochenfixation (z.B. durch Schraube, Draht, Zuggurtung/Cerclage, winkelstabile Platte)	79.16.30↔	Geschlossene Reposition einer sonstigen Tibiafraktur mit innerer Knochenfixation durch Marknagel
79.11.99↔	Geschlossene Reposition einer Humerusfraktur mit innerer Knochenfixation, sonstige	79.16.31↔	Geschlossene Reposition einer sonstigen Tibiafraktur mit innerer Knochenfixation mittels minimalinvasiver ballonassistierter Technik
79.12.00↔	Geschlossene Reposition einer Fraktur an Radius und Ulna mit innerer Knochenfixation, n.n.bez.	79.16.39↔	Geschlossene Reposition einer sonstigen Tibiafraktur mit sonstiger innerer Knochenfixation (z.B. durch Schraube, Platte, Draht)
79.12.10↔	Geschlossene Reposition einer distalen Radiusfraktur mit innerer Knochenfixation durch Draht oder Zuggurtung/Cerclage	79.16.40↔	Geschlossene Reposition einer distalen Fibulafraktur mit innerer Knochenfixation durch Marknagel
79.12.11↔	Geschlossene Reposition einer distalen Radiusfraktur mit innerer Knochenfixation durch intramedullären Draht	79.16.49↔	Geschlossene Reposition einer distalen Fibulafraktur mit sonstiger innerer Knochenfixation (z.B. durch Schraube, Platte, Draht)
79.12.12↔	Geschlossene Reposition einer distalen Radiusfraktur mit innerer Knochenfixation durch Marknagel	79.16.50↔	Geschlossene Reposition einer sonstigen Fibulafraktur mit innerer Knochenfixation durch Marknagel
79.12.13↔	Geschlossene Reposition einer distalen Radiusfraktur mit innerer Knochenfixation mittels minimalinvasiver ballonassistierter Technik	79.16.59↔	Geschlossene Reposition einer sonstigen Fibulafraktur mit sonstiger innerer Knochenfixation (z.B. durch Schraube, Platte, Draht)
79.12.19↔	Geschlossene Reposition einer distalen Radiusfraktur mit sonstiger innerer Knochenfixation (z.B. durch Schraube, Platte)	79.16.99↔	Geschlossene Reposition einer Fraktur an Tibia und Fibula mit innerer Knochenfixation, sonstige
79.12.20↔	Geschlossene Reposition einer sonstigen Radiusfraktur durch Draht oder Zuggurtung/Cerclage	79.17.00↔	Geschlossene Reposition einer Fraktur an Tarsalia und Metatarsalia mit innerer Knochenfixation, n.n.bez.
79.12.21↔	Geschlossene Reposition einer sonstigen Radiusfraktur mit innerer Knochenfixation durch intramedullären Draht		
79.12.22↔	Geschlossene Reposition einer sonstigen Radiusfraktur mit innerer Knochenfixation durch Marknagel		

79.17.10↔	Geschlossene Reposition einer Fraktur des Kalkaneus mit innerer Knochenfixation durch winkelstabile Platte	79.27.11↔	Offene Reposition einer einfachen Fraktur sonstiger Tarsalia und Metatarsalia ohne innere Knochenfixation
79.17.11↔	Geschlossene Reposition einer Fraktur des Kalkaneus mit innerer Knochenfixation mittels minimalinvasiver ballonassistierter Technik	79.27.12↔	Offene Reposition einer Mehrfragmentfraktur sonstiger Tarsalia und Metatarsalia ohne innere Knochenfixation
79.17.19↔	Geschlossene Reposition einer Fraktur des Kalkaneus mit sonstiger innerer Knochenfixation (z.B. durch Schraube, Platte, Draht)	79.27.99↔	Offene Reposition einer Fraktur an Tarsalia und Metatarsalia ohne innere Knochenfixation, sonstige
79.17.29↔	Geschlossene Reposition einer Fraktur an sonstigen Tarsalia und Metatarsalia mit innerer Knochenfixation (z.B. durch Schraube, (winkelstabile) Platte, Draht)	79.28↔	Offene Reposition einer Zehenfraktur ohne innere Knochenfixation
79.17.99↔	Geschlossene Reposition einer Fraktur an Tarsalia und Metatarsalia mit innerer Knochenfixation, sonstige	79.29.00↔	Offene Reposition einer Fraktur anderer bezeichneter Knochen ohne innere Knochenfixation, n.n.bez.
79.18↔	Geschlossene Reposition einer Zehenfraktur mit innerer Knochenfixation	79.29.10↔	Offene Reposition einer einfachen Fraktur der Klavikula und Skapula ohne innere Knochenfixation
79.19.00↔	Geschlossene Reposition einer Fraktur anderer bezeichneter Knochen mit innerer Knochenfixation, n.n.bez.	79.29.11↔	Offene Reposition einer Mehrfragmentfraktur der Klavikula und Skapula ohne innere Knochenfixation
79.19.10↔	Geschlossene Reposition einer Fraktur von Klavikula und Skapula mit innerer Knochenfixation	79.29.20↔	Offene Reposition einer Fraktur des Beckens ohne innere Knochenfixation
79.19.20↔	Geschlossene Reposition einer Fraktur des Beckens mit innerer Knochenfixation	79.29.30↔	Offene Reposition einer Fraktur der Patella ohne innere Knochenfixation
79.19.30↔	Geschlossene Reposition einer Fraktur der Patella mit innerer Knochenfixation	79.29.99↔	Offene Reposition einer Fraktur anderer bezeichneter Knochen ohne innere Knochenfixation, sonstige
79.19.99↔	Geschlossene Reposition einer Fraktur anderer bezeichneter Knochen mit innerer Knochenfixation, sonstige	79.30↔	Offene Reposition einer Fraktur mit innerer Knochenfixation, ohne Angabe der Lokalisation
79.20↔	Offene Reposition einer Fraktur ohne innere Knochenfixation, ohne Angabe der Lokalisation	79.31.00↔	Offene Reposition einer Humerusfraktur mit innerer Knochenfixation, n.n.bez.
79.21.00↔	Offene Reposition einer Humerusfraktur ohne innere Knochenfixation, n.n.bez.	79.31.10↔	Offene Reposition einer einfachen proximalen Humerusfraktur mit innerer Knochenfixation durch Marknagel, winkelstabiler Platte oder (Winkel-) Platte
79.21.10↔	Offene Reposition einer proximalen Humerusfraktur ohne innere Knochenfixation	79.31.11↔	Offene Reposition einer einfachen proximalen Humerusfraktur mit sonstiger innerer Knochenfixation (z.B. Schraube, Draht)
79.21.11↔	Offene Reposition einer Humerusschaftfraktur ohne innere Knochenfixation	79.31.12↔	Offene Reposition einer Mehrfragmentfraktur des proximalen Humerus mit innerer Knochenfixation
79.21.12↔	Offene Reposition einer distalen Humerusfraktur ohne innere Knochenfixation	79.31.20↔	Offene Reposition einer einfachen Humerusschaftfraktur mit innerer Knochenfixation
79.21.99↔	Offene Reposition einer Humerusfraktur ohne innere Knochenfixation, sonstige	79.31.30↔	Offene Reposition einer einfachen distalen Humerusfraktur mit innerer Knochenfixation durch Marknagel, winkelstabiler Platte oder (Winkel-) Platte
79.22.00↔	Offene Reposition einer Fraktur an Radius und Ulna ohne innere Knochenfixation, n.n.bez.	79.31.31↔	Offene Reposition einer einfachen distalen Humerusfraktur mit sonstiger innerer Knochenfixation (z.B. Schraube, Draht)
79.22.10↔	Offene Reposition einer distalen Radiusfraktur ohne innere Knochenfixation	79.31.90↔	Offene Reposition einer Mehrfragmentfraktur sonstiger Teile des Humerus mit innerer Knochenfixation
79.22.19↔	Offene Reposition einer sonstigen Radiusfraktur ohne innere Knochenfixation	79.31.99↔	Offene Reposition einer Humerusfraktur mit innerer Knochenfixation, sonstige
79.22.20↔	Offene Reposition einer Ulnafraktur ohne innere Knochenfixation	79.32.00↔	Offene Reposition einer Fraktur an Radius und Ulna mit innerer Knochenfixation, n.n.bez.
79.22.99↔	Offene Reposition einer Fraktur an Radius und Ulna ohne innere Knochenfixation, sonstige	79.32.10↔	Offene Reposition einer distalen Radiusfraktur mit innerer Knochenfixation
79.23↔	Offene Reposition einer Fraktur an Karpalia und Metakarpalia ohne innere Knochenfixation	79.32.19↔	Offene Reposition einer sonstigen Radiusfraktur mit innerer Knochenfixation
79.24↔	Offene Reposition einer Fingerfraktur ohne innere Knochenfixation	79.32.29↔	Offene Reposition einer Ulnafraktur mit innerer Knochenfixation
79.25↔	Offene Reposition einer Femurfraktur ohne innere Knochenfixation	79.32.99↔	Offene Reposition einer Fraktur an Radius und Ulna mit innerer Knochenfixation, sonstige
79.26.00↔	Offene Reposition einer Fraktur an Tibia und Fibula ohne innere Knochenfixation, n.n.bez.	79.33.00↔	Offene Reposition einer Fraktur an Karpalia und Metakarpalia mit innerer Knochenfixation, n.n.bez.
79.26.10↔	Offene Reposition einer proximalen Tibiafraktur ohne innere Knochenfixation	79.33.10↔	Offene Reposition einer Fraktur an Karpalia und Metakarpalia mit innerer Knochenfixation durch (Blount-)Klammern
79.26.11↔	Offene Reposition einer Tibiaschaftfraktur ohne innere Knochenfixation	79.33.19↔	Offene Reposition einer Fraktur an Karpalia und Metakarpalia mit sonstiger innerer Knochenfixation
79.26.12↔	Offene Reposition einer distalen Tibiafraktur ohne innere Knochenfixation	79.33.99↔	Offene Reposition einer Fraktur an Karpalia und Metakarpalia mit innerer Knochenfixation, sonstige
79.26.20↔	Offene Reposition einer proximalen Fibulafraktur ohne innere Knochenfixation	79.34↔	Offene Reposition einer Fingerfraktur mit innerer Knochenfixation
79.26.21↔	Offene Reposition einer Fibulaschaftfraktur ohne innere Knochenfixation	79.35.00↔	Offene Reposition einer Femurfraktur mit innerer Knochenfixation, n.n.bez.
79.26.22↔	Offene Reposition einer distalen Fibulafraktur ohne innere Knochenfixation	79.35.10↔	Offene Reposition einer Hüftkopffraktur mit innerer Knochenfixation
79.26.99↔	Offene Reposition einer Fraktur an Tibia und Fibula ohne innere Knochenfixation, sonstige	79.35.11↔	Offene Reposition einer Schenkelhalsfraktur und proximalen Femurfraktur mit innerer Knochenfixation
79.27.00↔	Offene Reposition einer Fraktur an Tarsalia und Metatarsalia ohne innere Knochenfixation, n.n.bez.	79.35.12↔	Offene Reposition einer Femurschaftfraktur mit innerer Knochenfixation
79.27.10↔	Offene Reposition einer Talus- und Kalkaneusfraktur ohne innere Knochenfixation	79.35.13↔	Offene Reposition einer distalen Femurfraktur mit innerer Knochenfixation
		79.35.99↔	Offene Reposition einer Femurfraktur mit innerer Knochenfixation, sonstige

79.36.00↔	Offene Reposition einer Fraktur an Tibia und Fibula mit innerer Knochenfixation, n.n.bez.	79.39.29↔	Offene Reposition einer Fraktur sonstiger Teile des Beckens mit innerer Knochenfixation
79.36.10↔	Offene Reposition einer einfachen Fraktur der proximalen Tibia mit innerer Knochenfixation durch (Blount-)Klammern oder intramedullären Draht	79.39.40↔	Offene Reposition einer Fraktur der Patella mit innerer Knochenfixation
79.36.11↔	Offene Reposition einer einfachen Fraktur der proximalen Tibia mit innerer Knochenfixation durch Schraube	79.39.99↔	Offene Reposition einer Fraktur anderer bezeichneter Knochen mit innerer Knochenfixation, sonstige
79.36.12↔	Offene Reposition einer einfachen Fraktur der proximalen Tibia mit sonstiger innerer Knochenfixation	79.40↔	Geschlossene Reposition einer Epiphysdiastase, ohne Angabe der Lokalisation
79.36.13↔	Offene Reposition einer Mehrfragmentfraktur der proximalen Tibia mit innerer Knochenfixation durch (Blount-)Klammern	79.41↔	Geschlossene Reposition einer Epiphysdiastase des Humerus
79.36.14↔	Offene Reposition einer Mehrfragmentfraktur der proximalen Tibia mit sonstiger innerer Knochenfixation	79.42↔	Geschlossene Reposition einer Epiphysdiastase an Radius und Ulna
79.36.20↔	Offene Reposition einer einfachen Tibiaschaftfraktur mit innerer Knochenfixation	79.45↔	Geschlossene Reposition einer Epiphysdiastase des Femur
79.36.30↔	Offene Reposition einer einfachen Fraktur der distalen Tibia mit innerer Knochenfixation durch Marknagel oder winkelstabile Platte	79.46↔	Geschlossene Reposition einer Epiphysdiastase an Tibia und Fibula
79.36.31↔	Offene Reposition einer einfachen Fraktur der distalen Tibia mit innerer Knochenfixation durch sonstige Platte	79.49↔	Geschlossene Reposition einer Epiphysdiastase anderer bezeichneter Knochen
79.36.32↔	Offene Reposition einer einfachen Fraktur der distalen Tibia mit sonstiger innerer Knochenfixation	79.50↔	Offene Reposition einer Epiphysdiastase, ohne Angabe der Lokalisation
79.36.40↔	Offene Reposition einer Mehrfragmentfraktur sonstiger Teile der Tibia mit innerer Knochenfixation	79.51↔	Offene Reposition einer Epiphysdiastase am Humerus
79.36.50↔	Offene Reposition einer einfachen Fraktur der proximalen Fibula mit innerer Knochenfixation	79.52.00↔	Offene Reposition einer Epiphysdiastase an Radius und Ulna, n.n.bez.
79.36.51↔	Offene Reposition einer Mehrfragmentfraktur der proximalen Fibula mit innerer Knochenfixation	79.52.10↔	Offene Reposition einer Epiphysdiastase am distalen Radius
79.36.60↔	Offene Reposition einer einfachen Fibulaschaftfraktur mit innerer Knochenfixation durch Marknagel	79.52.20↔	Offene Reposition einer sonstigen Epiphysdiastase an Radius und Ulna
79.36.61↔	Offene Reposition einer einfachen Fibulaschaftfraktur mit sonstiger innerer Knochenfixation	79.52.99↔	Offene Reposition einer Epiphysdiastase an Radius und Ulna, sonstige
79.36.62↔	Offene Reposition einer Mehrfragmentfraktur des Fibulaschafts mit innerer Knochenfixation durch (winkelstabile) Platte	79.55↔	Offene Reposition einer Epiphysdiastase am Femur
79.36.63↔	Offene Reposition einer Mehrfragmentfraktur des Fibulaschafts mit sonstiger innerer Knochenfixation	79.56.00↔	Offene Reposition einer Epiphysdiastase an Tibia und Fibula, n.n.bez.
79.36.70↔	Offene Reposition einer einfachen Fraktur der distalen Fibula mit innerer Knochenfixation durch (Blount-)Klammern	79.56.10↔	Offene Reposition einer Epiphysdiastase an der proximalen Tibia
79.36.71↔	Offene Reposition einer einfachen Fraktur der distalen Fibula mit innerer Knochenfixation durch Platte	79.56.11↔	Offene Reposition einer Epiphysdiastase an der distalen Tibia
79.36.72↔	Offene Reposition einer einfachen Fraktur der distalen Fibula mit sonstiger innerer Knochenfixation	79.56.20↔	Offene Reposition einer Epiphysdiastase an der proximalen Fibula
79.36.73↔	Offene Reposition einer Mehrfragmentfraktur der distalen Fibula mit innerer Knochenfixation	79.56.21↔	Offene Reposition einer Epiphysdiastase an der distalen Fibula
79.36.99↔	Offene Reposition einer Fraktur an Tibia und Fibula mit innerer Knochenfixation, sonstige	79.56.99↔	Offene Reposition einer Epiphysdiastase an Tibia und Fibula, sonstige
79.37.00↔	Offene Reposition einer Fraktur an Tarsalia und Metatarsalia mit innerer Knochenfixation, n.n.bez.	79.59.00↔	Offene Reposition einer Epiphysdiastase an anderen bezeichneter Knochen, n.n.bez.
79.37.10↔	Offene Reposition einer Fraktur an Kalkaneus und Talus mit innerer Knochenfixation durch Platte	79.59.10↔	Offene Reposition einer Epiphysdiastase an der Patella
79.37.11↔	Offene Reposition einer Fraktur an Kalkaneus und Talus mit sonstiger innerer Knochenfixation	79.59.99↔	Offene Reposition einer Epiphysdiastase an anderen bezeichneter Knochen, sonstige
79.37.20↔	Offene Reposition einer Mehrfragmentfraktur an sonstigen Tarsalia mit innerer Knochenfixation durch Platte	79.60↔	Débridement einer offenen Fraktur, ohne Angabe der Lokalisation
79.37.21↔	Offene Reposition einer Mehrfragmentfraktur an sonstigen Tarsalia mit sonstiger innerer Knochenfixation	79.61↔	Débridement einer offenen Humerusfraktur
79.37.30↔	Offene Reposition einer Mehrfragmentfraktur an Metatarsalia mit innerer Knochenfixation	79.62↔	Débridement einer offenen Fraktur an Radius und Ulna
79.37.40↔	Offene Reposition einer einfachen Fraktur an sonstigen Tarsalia und Metatarsalia mit innerer Knochenfixation	79.63↔	Débridement einer offenen Fraktur an Karpalia und Metakarpalia
79.37.99↔	Offene Reposition einer Fraktur an Tarsalia und Metatarsalia mit innerer Knochenfixation, sonstige	79.64↔	Débridement einer offenen Fingerfraktur
79.38↔	Offene Reposition einer Zehenfraktur mit innerer Knochenfixation	79.65↔	Débridement einer offenen Femurfraktur
79.39.00↔	Offene Reposition einer Fraktur anderer bezeichneter Knochen mit innerer Knochenfixation, n.n.bez.	79.66↔	Débridement einer offenen Fraktur an Tibia und Fibula
79.39.10↔	Offene Reposition einer einfachen Fraktur von Klavikula und Skapula mit innerer Knochenfixation	79.67↔	Débridement einer offenen Fraktur an Tarsalia und Metatarsalia
79.39.11↔	Offene Reposition einer Mehrfragmentfraktur von Klavikula und Skapula mit innerer Knochenfixation	79.68↔	Débridement einer offenen Zehenfraktur
79.39.20↔	Offene Reposition einer Fraktur des Acetabulum mit innerer Knochenfixation	79.69↔	Débridement einer offenen Fraktur anderer näher bezeichneter Knochen, ausser Gesichtsschädelknochen
		79.80↔	Offene Reposition einer Luxation an nicht bezeichneter Lokalisation
		79.81.00↔	Offene Reposition einer Luxation der Schulter, n.n.bez.
		79.81.10↔	Offene Reposition einer Luxation im Humeroglenoidalgelenk
		79.81.20↔	Offene Reposition einer Luxation im Akromioklavikulargelenk
		79.81.99↔	Offene Reposition einer Luxation der Schulter, sonstige
		79.82↔	Offene Reposition einer Luxation des Ellbogens
		79.83.00↔	Offene Reposition einer Luxation des Handgelenks, n.n.bez.
		79.83.10↔	Offene Reposition einer Luxation des distales Radioulnargelenks
		79.83.99↔	Offene Reposition einer Luxation des Handgelenks, sonstige
		79.84↔	Offene Reposition einer Luxation von Hand und Fingern
		79.85↔	Offene Reposition einer Luxation der Hüfte
		79.86.00↔	Offene Reposition einer Luxation des Knies, n.n.bez.
		79.86.10↔	Offene Reposition einer Luxation des proximalen Tibiofibulargelenks

79.86.19↔	Offene Reposition einer Luxation des Kniegelenks	80.05.13↔	Arthrotomie zur Prothesenentfernung der Hüfte, Entfernung einer Femurkopfprothese, Duokopfprothese oder Totalendoprothese
79.86.99↔	Offene Reposition einer Luxation des Knies, sonstige	80.05.14↔	Arthrotomie zur Prothesenentfernung der Hüfte, Entfernung einer sonstigen Endoprothese der Hüfte
79.87.00↔	Offene Reposition einer Luxation des Sprunggelenkes, n.n.bez.	80.05.99↔	Arthrotomie zur Prothesenentfernung der Hüfte, sonstige
79.87.10↔	Offene Reposition einer Luxation des oberen Sprunggelenkes	80.06↔	Arthrotomie zur Prothesenentfernung am Knie
79.87.20↔	Offene Reposition einer Luxation des unteren Sprunggelenkes	80.07↔	Arthrotomie zur Prothesenentfernung am Sprunggelenk
79.87.99↔	Offene Reposition einer Luxation des Sprunggelenkes, sonstige	80.08↔	Arthrotomie zur Prothesenentfernung an Fuss und Zehen
79.88.00↔	Offene Reposition einer Luxation von Fuss und Zehen, n.n.bez.	80.09↔	Arthrotomie zur Prothesenentfernung an anderer bezeichneter Lokalisation
79.88.10↔	Offene Reposition einer Luxation eines Zehengelenkes	80.10.00↔	Sonstige Arthrotomie, ohne Angabe der Lokalisation, n.n.bez.
79.88.20↔	Offene Reposition einer Luxation eines Metatarsophalangealgelenkes	80.10.10↔	Arthroskopische Arthrotomie ohne Angabe der Lokalisation, Gelenkspülung mit Drainage
79.88.99↔	Offene Reposition einer Luxation von Fuss und Zehen, sonstige	80.10.12↔	Arthroskopische Arthrotomie ohne Angabe der Lokalisation, Einlage oder Entfernen eines Medikamententrägers
79.89.00↔	Offene Reposition einer Luxation an anderer bezeichneter Lokalisation, n.n.bez.	80.10.13↔	Arthrotomie ohne Angabe der Lokalisation, Sonstige Gelenkspülung mit Drainage
79.89.10↔	Offene Reposition einer Luxation des Sternoklavikulargelenkes	80.10.99↔	Sonstige Arthrotomie, ohne Angabe der Lokalisation, sonstige
79.89.20↔	Offene Reposition einer Luxation der Iliosakralgelenkes	80.11.00↔	Sonstige Arthrotomie der Schulter, n.n.bez.
79.89.30↔	Offene Reposition einer Luxation der Symphyse	80.11.10↔	Arthroskopische Arthrotomie des Humeroglenoidalgelenkes, Gelenkspülung mit Drainage
79.89.99↔	Offene Reposition einer Luxation an anderer bezeichneter Lokalisation, sonstige	80.11.11↔	Arthroskopische Arthrotomie des Humeroglenoidalgelenkes, Entfernung freier Gelenkkörper
79.90↔	Nicht näher bezeichnete Operation an Fraktur, ohne Angabe der Lokalisation	80.11.12↔	Arthrotomie des Humeroglenoidalgelenkes, Gelenkspülung mit Drainage
79.91↔	Nicht näher bezeichnete Operation an Verletzung des Humerus	80.11.13↔	Arthrotomie des Humeroglenoidalgelenkes, Entfernung freier Gelenkkörper
79.92↔	Nicht näher bezeichnete Operation an Verletzung von Radius und Ulna	80.11.19↔	Sonstige Arthrotomie des Humeroglenoidalgelenkes
79.93↔	Nicht näher bezeichnete Operation an Verletzung von Karpalia und Metakarpalia	80.11.20↔	Arthroskopische Arthrotomie des Akromioklavikulargelenkes, Gelenkspülung mit Drainage
79.94↔	Nicht näher bezeichnete Operation an Verletzung der Fingerknochen	80.11.21↔	Arthroskopische Arthrotomie des Akromioklavikulargelenkes, Entfernung freier Gelenkkörper
79.95↔	Nicht näher bezeichnete Operation an Verletzung des Femur	80.11.22↔	Arthrotomie des Akromioklavikulargelenkes, Gelenkspülung mit Drainage
79.96.00↔	Nicht näher bezeichnete Operation an Verletzung von Tibia und Fibula, n.n.bez.	80.11.23↔	Arthrotomie des Akromioklavikulargelenkes, Entfernung freier Gelenkkörper
79.96.10↔	Nicht näher bezeichnete Operation an Verletzung der Tibia	80.11.29↔	Sonstige Arthrotomie des Akromioklavikulargelenkes
79.96.20↔	Nicht näher bezeichnete Operation an Verletzung der Fibula	80.11.99↔	Sonstige Arthrotomie der Schulter, sonstige
79.96.99↔	Nicht näher bezeichnete Operation an Verletzung von Tibia und Fibula, sonstige	80.12.00↔	Sonstige Arthrotomie des Ellbogens, n.n.bez.
79.97↔	Nicht näher bezeichnete Operation an Verletzung von Tarsalia und Metatarsalia	80.12.10↔	Arthroskopische Arthrotomie des Ellenbogens, Gelenkspülung mit Drainage
79.98↔	Nicht näher bezeichnete Operation an Verletzung der Zehenknochen	80.12.11↔	Arthroskopische Arthrotomie des Ellenbogens, Entfernung freier Gelenkkörper
79.99.00↔	Nicht näher bezeichnete Operation an einem anderen bezeichneten Knochen, n.n.bez.	80.12.12↔	Arthroskopische Arthrotomie des Ellenbogens, Einlegen oder Entfernen eines Medikamententrägers
79.99.10↔	Nicht näher bezeichnete Operation an Klavikula und Skapula	80.12.20↔	Arthrotomie des Ellenbogens, Gelenkspülung mit Drainage
79.99.20↔	Nicht näher bezeichnete Operation an der Wirbelsäule	80.12.21↔	Arthrotomie des Ellenbogens, Entfernung freier Gelenkkörper
79.99.30↔	Nicht näher bezeichnete Operation an der Patella	80.12.99↔	Sonstige Arthrotomie des Ellbogens, sonstige
79.99.40↔	Nicht näher bezeichnete Operation am Becken	80.13.00↔	Sonstige Arthrotomie des Handgelenkes, n.n.bez.
79.99.99↔	Nicht näher bezeichnete Operation an einem anderen bezeichneten Knochen, sonstige	80.13.10↔	Arthroskopische Arthrotomie des Handgelenkes, Gelenkspülung mit Drainage
80.00↔	Arthrotomie zur Prothesenentfernung, ohne Angabe der Lokalisation	80.13.11↔	Arthroskopische Arthrotomie des Handgelenkes, Entfernung freier Gelenkkörper
80.01.00↔	Arthrotomie zur Prothesenentfernung an der Schulter, n.n.bez.	80.13.12↔	Arthroskopische Arthrotomie des Handgelenkes, Einlegen oder Entfernen eines Medikamententrägers
80.01.10↔	Arthrotomie zur Prothesenentfernung an der Schulter, Entfernung einer Humeruskopfprothese	80.13.20↔	Arthrotomie des Handgelenkes, Gelenkspülung mit Drainage
80.01.11↔	Arthrotomie zur Prothesenentfernung an der Schulter, Entfernung einer Totalendoprothese des Schultergelenkes	80.13.21↔	Arthrotomie des Handgelenkes, Entfernung freier Gelenkkörper
80.01.99↔	Arthrotomie zur Prothesenentfernung an der Schulter, sonstige	80.13.99↔	Sonstige Arthrotomie des Handgelenkes, sonstige
80.02↔	Arthrotomie zur Prothesenentfernung am Ellbogen	80.14.00↔	Sonstige Arthrotomie von Hand und Fingern, n.n.bez.
80.03↔	Arthrotomie zur Prothesenentfernung am Handgelenk	80.14.10↔	Arthrotomie von Hand und Fingern, Gelenkspülung mit Drainage
80.04.00↔	Arthrotomie zur Prothesenentfernung an Hand und Fingern, n.n.bez.	80.14.99↔	Sonstige Arthrotomie von Hand und Fingern, sonstige
80.04.10↔	Arthrotomie zur Prothesenentfernung an Hand und Fingern, Entfernung einer Daumensattelgelenkendoprothese	80.15.00↔	Sonstige Arthrotomie der Hüfte, n.n.bez.
80.04.11↔	Arthrotomie zur Prothesenentfernung an Hand und Fingern, Entfernung einer sonstigen Fingergelenkendoprothese	80.15.10↔	Arthroskopische Arthrotomie der Hüfte, Gelenkspülung mit Drainage
80.04.99↔	Arthrotomie zur Prothesenentfernung an Hand und Fingern, sonstige	80.15.11↔	Arthroskopische Arthrotomie der Hüfte, Entfernung freier Gelenkkörper
80.05.00↔	Arthrotomie zur Prothesenentfernung der Hüfte, n.n.bez.	80.15.12↔	Arthroskopische Arthrotomie der Hüfte, Einlegen oder Entfernen eines Medikamententrägers
80.05.10↔	Arthrotomie zur Prothesenentfernung der Hüfte, Entfernung einer Femurkopfkappe	80.15.20↔	Arthrotomie der Hüfte, Gelenkspülung mit Drainage
80.05.11↔	Arthrotomie zur Prothesenentfernung der Hüfte, Entfernung einer Gelenkpfannenprothese	80.15.21↔	Arthrotomie der Hüfte, Entfernung freier Gelenkkörper
80.05.12↔	Arthrotomie zur Prothesenentfernung der Hüfte, Entfernung einer Gelenkpfannenstützschale und Gelenkschnapp-Pfanne	80.15.99↔	Sonstige Arthrotomie der Hüfte, sonstige

80.16.00↔	Sonstige Arthrotomie des Knies, n.n.bez.	80.19.90↔	Arthroskopische Arthrotomie an anderer bezeichneter Lokalisation, Gelenkspülung mit Drainage
80.16.10↔	Arthroskopische Arthrotomie des Kniegelenkes, Gelenkspülung mit Drainage	80.19.91↔	Arthroskopische Arthrotomie an anderer bezeichneter Lokalisation, Entfernung freier Gelenkkörper
80.16.11↔	Arthroskopische Arthrotomie des Kniegelenkes, Entfernung freier Gelenkkörper	80.19.92↔	Arthroskopische Arthrotomie an anderer bezeichneter Lokalisation, Einlegen oder Entfernen eines Medikamententrägers
80.16.12↔	Arthroskopische Arthrotomie des Kniegelenkes, Einlegen oder Entfernen eines Medikamententrägers	80.19.93↔	Arthrotomie an anderer bezeichneter Lokalisation, Gelenkspülung mit Drainage
80.16.20↔	Arthrotomie des Kniegelenkes, Gelenkspülung mit Drainage	80.19.94↔	Arthrotomie an anderer bezeichneter Lokalisation, Entfernung freier Gelenkkörper
80.16.21↔	Sonstige Arthrotomie des Knies, Arthrotomie des Kniegelenkes, Entfernung freier Gelenkkörper	80.19.99↔	Sonstige Arthrotomie an anderer bezeichneter Lokalisation, sonstige
80.16.99↔	Sonstige Arthrotomie des Knies, sonstige	80.20.00↔	Arthroskopie, ohne Angabe der Lokalisation, n.n.bez.
80.17.00↔	Sonstige Arthrotomie des Sprunggelenkes, n.n.bez.	80.20.10↔	Diagnostische Arthroskopie ohne Angabe der Lokalisation
80.17.10↔	Arthroskopische Arthrotomie des oberen Sprunggelenkes, Gelenkspülung mit Drainage	80.20.20↔	Arthroskopisch assistierte Versorgung einer Fraktur ohne Angabe der Lokalisation
80.17.11↔	Arthroskopische Arthrotomie des oberen Sprunggelenkes, Entfernung freier Gelenkkörper	80.20.99↔	Arthroskopie, ohne Angabe der Lokalisation, sonstige
80.17.12↔	Arthroskopische Arthrotomie des oberen Sprunggelenkes, Einlegen oder Entfernen eines Medikamententrägers	80.21.00↔	Arthroskopie der Schulter, n.n.bez.
80.17.20↔	Arthrotomie des oberen Sprunggelenkes, Gelenkspülung mit Drainage	80.21.10↔	Diagnostische Arthroskopie der Schulter
80.17.21↔	Arthrotomie des oberen Sprunggelenkes, Entfernung freier Gelenkkörper	80.21.20↔	Arthroskopisch assistierte Versorgung einer Fraktur am Humeroglenoidalgelenk
80.17.29↔	Sonstige Arthrotomie des oberen Sprunggelenkes	80.21.99↔	Arthroskopie der Schulter, sonstige
80.17.30↔	Arthroskopische Arthrotomie des unteren Sprunggelenkes, Gelenkspülung mit Drainage	80.22.00↔	Arthroskopie des Ellbogens, n.n.bez.
80.17.31↔	Arthroskopische Arthrotomie des unteren Sprunggelenkes, Entfernung freier Gelenkkörper	80.22.10↔	Diagnostische Arthroskopie des Ellenbogens
80.17.32↔	Arthroskopische Arthrotomie des unteren Sprunggelenkes, Einlegen oder Entfernen eines Medikamententrägers	80.22.20↔	Arthroskopisch assistierte Versorgung einer Fraktur am Ellenbogengelenk
80.17.40↔	Arthrotomie des unteren Sprunggelenkes, Gelenkspülung und Drainage	80.22.99↔	Arthroskopie des Ellbogens, sonstige
80.17.41↔	Arthrotomie des unteren Sprunggelenkes, Entfernung freier Gelenkkörper	80.23.00↔	Arthroskopie des Handgelenkes, n.n.bez.
80.17.49↔	Sonstige Arthrotomie des unteren Sprunggelenkes	80.23.10↔	Diagnostische Arthroskopie des Handgelenkes
80.17.99↔	Sonstige Arthrotomie des Sprunggelenkes, sonstige	80.23.20↔	Arthroskopisch assistierte Versorgung einer Fraktur im Handgelenk
80.18.00↔	Sonstige Arthrotomie von Fuss und Zehen, n.n.bez.	80.23.99↔	Arthroskopie des Handgelenkes, sonstige
80.18.10↔	Arthroskopische Arthrotomie von Fuss und Zehen, Gelenkspülung mit Drainage	80.24↔	Arthroskopie von Hand- und Finger
80.18.11↔	Arthroskopische Arthrotomie von Fuss und Zehen, Entfernung freier Gelenkkörper	80.25.00↔	Arthroskopie der Hüfte, n.n.bez.
80.18.12↔	Arthroskopische Arthrotomie von Fuss und Zehen, Einlegen oder Entfernen eines Medikamententrägers	80.25.10↔	Diagnostische Arthroskopie der Hüfte
80.18.20↔	Arthrotomie von Fuss und Zehen, Gelenkspülung mit Drainage	80.25.20↔	Arthroskopisch assistierte Versorgung einer Fraktur am Hüftgelenk
80.18.21↔	Arthrotomie von Fuss und Zehen, Entfernung freier Gelenkkörper	80.25.99↔	Arthroskopie der Hüfte, sonstige
80.18.99↔	Sonstige Arthrotomie von Fuss und Zehen, sonstige	80.26.00↔	Arthroskopie des Knies, n.n.bez.
80.19.00↔	Sonstige Arthrotomie an anderer bezeichneter Lokalisation, n.n.bez.	80.26.10↔	Diagnostische Arthroskopie des Knies
80.19.10↔	Arthroskopische Arthrotomie des Sternoklavikulargelenkes, Gelenkspülung mit Drainage	80.26.20↔	Arthroskopisch assistierte Versorgung einer Fraktur am Kniegelenk
80.19.11↔	Arthroskopische Arthrotomie des Sternoklavikulargelenkes, Entfernung freier Gelenkkörper	80.26.99↔	Arthroskopie des Knies, sonstige
80.19.12↔	Arthroskopische Arthrotomie des Sternoklavikulargelenkes, Einlegen oder Entfernen eines Medikamententrägers	80.27.00↔	Arthroskopie des Sprunggelenkes, n.n.bez.
80.19.20↔	Arthrotomie des Sternoklavikulargelenkes, Gelenkspülung mit Drainage	80.27.10↔	Diagnostische Arthroskopie des Sprunggelenkes
80.19.21↔	Arthrotomie des Sternoklavikulargelenkes, Entfernung freier Gelenkkörper	80.27.20↔	Arthroskopisch assistierte Versorgung einer Fraktur am Sprunggelenk
80.19.29↔	Sonstige Arthrotomie des Sternoklavikulargelenkes	80.27.99↔	Arthroskopie des Sprunggelenkes, sonstige
80.19.30↔	Arthroskopische Arthrotomie des Iliosakralgelenkes, Gelenkspülung mit Drainage	80.28↔	Arthroskopie von Fuss- und Zehen
80.19.31↔	Arthroskopische Arthrotomie des Iliosakralgelenkes, Entfernung freier Gelenkkörper	80.29.00↔	Arthroskopie an anderer bezeichneter Lokalisation, n.n.bez.
80.19.32↔	Arthroskopische Arthrotomie des Iliosakralgelenkes, Einlegen oder Entfernen eines Medikamententrägers	80.29.10↔	Diagnostische Arthroskopie des Kiefergelenkes
80.19.40↔	Arthrotomie des Iliosakralgelenkes, Gelenkspülung mit Drainage	80.29.11↔	Diagnostische Arthroskopie eines Thoraxgelenkes
80.19.41↔	Arthrotomie des Iliosakralgelenkes, Entfernung freier Gelenkkörper	80.29.12↔	Diagnostische Arthroskopie an der Wirbelsäule
80.19.49↔	Sonstige Arthrotomie des Iliosakralgelenkes	80.29.19↔	Diagnostische Arthroskopie an anderer bezeichneter Lokalisation
80.19.52↔	Arthroskopische Arthrotomie an der Symphyse, Einlegen oder Entfernen eines Medikamententrägers	80.29.99↔	Arthroskopie an anderer bezeichneter Lokalisation, sonstige
80.19.59↔	Sonstige Arthrotomie an der Symphyse	80.30↔	Gelenksbiopsie, ohne Angabe der Lokalisation
		80.31.00↔	Gelenksbiopsie an der Schulter, n.n.bez.
		80.31.10↔	Perkutane (Nadel-) Biopsie an der Schulter
		80.31.20↔	Arthroskopische Gelenksbiopsie an der Schulter
		80.31.30↔	Offene Gelenksbiopsie an der Schulter
		80.31.99↔	Gelenksbiopsie an der Schulter, sonstige
		80.32.00↔	Gelenksbiopsie am Ellenbogen, n.n.bez.
		80.32.10↔	Perkutane (Nadel-) Biopsie am Ellenbogen
		80.32.20↔	Arthroskopische Gelenksbiopsie am Ellenbogen
		80.32.30↔	Offene Gelenksbiopsie am Ellenbogen
		80.32.99↔	Gelenksbiopsie am Ellenbogen, sonstige
		80.33.00↔	Gelenksbiopsie am Handgelenk, n.n.bez.
		80.33.10↔	Perkutane (Nadel-) Biopsie am Handgelenk
		80.33.20↔	Arthroskopische Gelenksbiopsie am Handgelenk

80.33.30↔	Offene Gelenksbiopsie am Handgelenk	80.44.91↔	Durchtrennung von Gelenkscapsel, Ligament oder Knorpel, Sonstige Operationen an sonstigen Bändern der Hand
80.33.99↔	Gelenkbiopsie am Handgelenk, sonstige	80.44.99↔	Durchtrennung von Gelenkscapsel, Ligament oder Knorpel an Hand und Fingern, sonstige
80.34.00↔	Gelenkbiopsie an Hand und Finger, n.n.bez.	80.45↔	Durchtrennung von Gelenkscapsel, Ligament oder Knorpel an der Hüfte
80.34.10↔	Perkutane (Nadel-) Biopsie an Hand und Finger	80.46.00↔	Durchtrennung von Gelenkscapsel, Ligament oder Knorpel am Knie, n.n.bez.
80.34.20↔	Arthroskopische Gelenkbiopsie an Hand und Finger	80.46.10↔	Durchtrennung von Gelenkscapsel, Ligament oder Knorpel am Kniegelenk
80.34.30↔	Offene Gelenksbiopsie an Hand und Finger	80.46.20↔	Durchtrennung von Gelenkscapsel, Ligament oder Knorpel am proximalen Tibiofibulargelenk
80.34.99↔	Gelenkbiopsie an Hand und Finger, sonstige	80.46.99↔	Durchtrennung von Gelenkscapsel, Ligament oder Knorpel am Knie, sonstige
80.35.00↔	Gelenkbiopsie an der Hüfte, n.n.bez.	80.47.00↔	Durchtrennung von Gelenkscapsel, Ligament oder Knorpel am Sprunggelenk, n.n.bez.
80.35.10↔	Perkutane (Nadel-) Biopsie an der Hüfte	80.47.10↔	Durchtrennung von Gelenkscapsel, Ligament oder Knorpel am oberen Sprunggelenk
80.35.20↔	Arthroskopische Gelenkbiopsie an der Hüfte	80.47.20↔	Durchtrennung von Gelenkscapsel, Ligament oder Knorpel am unteren Sprunggelenk
80.35.30↔	Offene Gelenksbiopsie an der Hüfte	80.47.99↔	Durchtrennung von Gelenkscapsel, Ligament oder Knorpel am Sprunggelenk, sonstige
80.35.99↔	Gelenkbiopsie an der Hüfte, sonstige	80.48.00↔	Durchtrennung von Gelenkscapsel, Ligament oder Knorpel an Fuss und Zehen, n.n.bez.
80.36.00↔	Gelenkbiopsie am Knie, n.n.bez.	80.48.10↔	Durchtrennung von Gelenkscapsel, Ligament oder Knorpel am Metatarsophalangealgelenk
80.36.10↔	Perkutane (Nadel-) Biopsie am Knie	80.48.20↔	Durchtrennung von Gelenkscapsel, Ligament oder Knorpel an einem Zehengelenk
80.36.20↔	Arthroskopische Gelenkbiopsie am Knie	80.48.99↔	Durchtrennung von Gelenkscapsel, Ligament oder Knorpel an Fuss und Zehen, sonstige
80.36.30↔	Gelenkbiopsie am Knie, Offene Gelenksbiopsie am Knie	80.49.00↔	Durchtrennung von Gelenkscapsel, Ligament oder Knorpel anderer bezeichneter Lokalisation, n.n.bez.
80.36.99↔	Gelenkbiopsie am Knie, sonstige	80.49.10↔	Durchtrennung von Gelenkscapsel, Ligament oder Knorpel am Sternoklavikulargelenk
80.37.00↔	Gelenkbiopsie am Sprunggelenk, n.n.bez.	80.49.20↔	Durchtrennung von Gelenkscapsel, Ligament oder Knorpel am Iliosakralgelenk
80.37.10↔	Perkutane (Nadel-) Biopsie am Sprunggelenk	80.49.30↔	Durchtrennung von Gelenkscapsel, Ligament oder Knorpel an der Symphyse
80.37.20↔	Arthroskopische Gelenkbiopsie am Sprunggelenk	80.49.99↔	Durchtrennung von Gelenkscapsel, Ligament oder Knorpel anderer bezeichneter Lokalisation, sonstige
80.37.30↔	Offene Gelenksbiopsie am Sprunggelenk	80.50↔	Exzision oder Destruktion eines Discus intervertebralis, n.n.bez.
80.37.99↔	Gelenkbiopsie am Sprunggelenk, sonstige	80.51.00↔	Exzision eines Discus intervertebralis, n.n.bez.
80.38.00↔	Gelenkbiopsie an Fuss und Zehen, n.n.bez.	80.51.10↔	Exzision eines Discus intervertebralis, offen chirurgisch
80.38.10↔	Perkutane (Nadel-) Biopsie an Fuss und Zehen	80.51.11↔	Exzision zweier Disci intervertebrales, offen chirurgisch
80.38.20↔	Arthroskopische Gelenkbiopsie an Fuss und Zehen	80.51.12↔	Exzision dreier oder mehr Disci intervertebrales, offen chirurgisch
80.38.30↔	Offene Gelenksbiopsie an Fuss und Zehen	80.51.20↔	Exzision eines Discus intervertebralis, perkutan mit Endoskopie
80.38.99↔	Gelenkbiopsie an Fuss und Zehen, sonstige	80.51.99↔	Exzision eines Discus intervertebralis, sonstige
80.39.00↔	Gelenksbiopsie an anderer bezeichneter Lokalisation, n.n.bez.	80.52↔	Intervertebrale Chemonukleolyse
80.39.10↔	Perkutane (Nadel-) Biopsie an anderer bezeichneter Lokalisation	80.59.00↔	Sonstige Diskusdestruktion, n.n.bez.
80.39.20↔	Arthroskopische Gelenkbiopsie am Kiefergelenk	80.59.10↔	Sonstige Diskusdestruktion, Entfernung eines freien Sequesters
80.39.21↔	Arthroskopische Gelenkbiopsie am Sternoklavikulargelenk	80.59.20↔	Sonstige Diskusdestruktion, Reoperation bei Rezidiv
80.39.29↔	Sonstige arthroskopische Gelenkbiopsie an anderer bezeichneter Lokalisation	80.59.21↔	Sonstige Diskusdestruktion, Reoperation mit Radikulolyse bei Rezidiv
80.39.30↔	Offene Gelenksbiopsie an anderer bezeichneter Lokalisation	80.59.30↔	Sonstige Diskusdestruktion, Dekompression mit Nucleoplastik
80.39.40↔	Gelenksbiopsie an der Wirbelsäule	80.59.40↔	Sonstige Diskusdestruktion, Minimal-invasive Thermomodulation der Bandscheibe
80.39.99↔	Gelenksbiopsie an anderer, bezeichneter Lokalisation, sonstige	80.59.50↔	Sonstige Diskusdestruktion, Diskusrekonstruktion mit zellbasierten Bandscheibenersatz
80.40↔	Durchtrennung von Gelenkscapsel, Ligament oder Knorpel, ohne Angabe der Lokalisation	80.59.99↔	Sonstige Diskusdestruktion, sonstige
80.41.00↔	Durchtrennung von Gelenkscapsel, Ligament oder Knorpel an der Schulter, n.n.bez.	80.6x.00↔	Meniskektomie am Knie, n.n.bez.
80.41.10↔	Durchtrennung von Gelenkscapsel, Ligament oder Knorpel am Humeroelglenoidalgelenk	80.6x.10↔	Meniskektomie am Knie, arthroskopisch, partiell
80.41.20↔	Durchtrennung von Gelenkscapsel, Ligament oder Knorpel am Akromioklavikulargelenk	80.6x.11↔	Meniskektomie am Knie, arthroskopisch, total
80.41.99↔	Durchtrennung von Gelenkscapsel, Ligament oder Knorpel an der Schulter, sonstige	80.6x.20↔	Meniskektomie am Knie, offen chirurgisch, partiell
80.42↔	Durchtrennung von Gelenkscapsel, Ligament oder Knorpel am Ellbogen	80.6x.21↔	Meniskektomie am Knie, offen chirurgisch, total
80.43.00↔	Durchtrennung von Gelenkscapsel, Ligament oder Knorpel am Handgelenk, n.n.bez.	80.6x.99↔	Meniskektomie am Knie, sonstige
80.43.10↔	Durchtrennung von Gelenkscapsel, Ligament oder Knorpel am Handgelenk, Durchtrennung der Bänder der Handwurzel	80.70.00↔	Synovektomie, ohne Angabe der Lokalisation, n.n.bez.
80.43.20↔	Durchtrennung von Gelenkscapsel, Ligament oder Knorpel am Handgelenk, Exzision von Bändern der Handwurzel	80.70.10↔	Arthroskopische Synovektomie ohne Angabe der Lokalisation
80.43.90↔	Durchtrennung von Gelenkscapsel, Ligament oder Knorpel am Handgelenk, Sonstige Operationen an Bändern der Handwurzel	80.70.20↔	Offene Synovektomie ohne Angabe der Lokalisation
80.43.99↔	Durchtrennung von Gelenkscapsel, Ligament oder Knorpel am Handgelenk, sonstige	80.70.99↔	Synovektomie, ohne Angabe der Lokalisation, sonstige
80.44.00↔	Durchtrennung von Gelenkscapsel, Ligament oder Knorpel an Hand und Fingern, n.n.bez.	80.71.00↔	Synovektomie an der Schulter, n.n.bez.
80.44.10↔	Durchtrennung von Gelenkscapsel, Ligament oder Knorpel, Durchtrennung der Bänder der Mittelhand	80.71.10↔	Synovektomie am Humeroelglenoidalgelenk
80.44.11↔	Durchtrennung von Gelenkscapsel, Ligament oder Knorpel, Durchtrennung des Retinakulum flexorum		
80.44.20↔	Durchtrennung von Gelenkscapsel, Ligament oder Knorpel, Exzision von Bändern der Mittelhand		
80.44.21↔	Durchtrennung von Gelenkscapsel, Ligament oder Knorpel, Exzision von sonstigen Bändern der Hand		
80.44.90↔	Durchtrennung von Gelenkscapsel, Ligament oder Knorpel, Sonstige Operationen an Bändern der Mittelhand		

80.71.11↔	Synovektomie am Akromioklavikulargelenk	80.81.99↔	Sonstige lokale Exzision oder Destruktion einer Gelenkläsion an der Schulter, sonstige
80.71.99↔	Synovektomie an der Schulter, sonstige	80.82.00↔	Sonstige lokale Exzision oder Destruktion einer Gelenkläsion am Ellbogen, n.n.bez.
80.72.00↔	Synovektomie am Ellbogen, n.n.bez.	80.82.10↔	Arthroskopische lokale Exzision oder Destruktion einer Gelenkläsion am Ellenbogen
80.72.10↔	Arthroskopische Synovektomie am Ellbogen	80.82.11↔	Débridement am Ellenbogengelenk
80.72.20↔	Offene Synovektomie am Ellbogen	80.82.12↔	Zystenexstirpation am Ellbogengelenk
80.72.99↔	Synovektomie am Ellbogen, sonstige	80.82.99↔	Sonstige lokale Exzision oder Destruktion einer Gelenkläsion am Ellbogen, sonstige
80.73.00↔	Synovektomie am Handgelenk, n.n.bez.	80.83.00↔	Sonstige lokale Exzision oder Destruktion einer Gelenkläsion am Handgelenk, n.n.bez.
80.73.10↔	Arthroskopische Synovektomie am Handgelenk	80.83.10↔	Arthroskopische lokale Exzision oder Destruktion einer Gelenkläsion am Handgelenk
80.73.20↔	Offene Synovektomie am Handgelenk	80.83.11↔	Débridement am Handgelenk
80.73.99↔	Synovektomie am Handgelenk, sonstige	80.83.12↔	Zystenexstirpation am Handgelenk
80.74.00↔	Synovektomie an Hand und Finger, n.n.bez.	80.83.99↔	Sonstige lokale Exzision oder Destruktion einer Gelenkläsion am Handgelenk, sonstige
80.74.10↔	Synovektomie an Hand und Finger	80.84.00↔	Sonstige lokale Exzision oder Destruktion einer Gelenkläsion an Hand und Finger, n.n.bez.
80.74.11↔	Synovektomie an Sehnen und Sehenscheiden von Hand und Fingern	80.84.10↔	Debridement an Gelenken der Handwurzel
80.74.99↔	Synovektomie an Hand und Finger, sonstige	80.84.20↔	Debridement an sonstigen Gelenken der Hand und Finger
80.75.00↔	Synovektomie an der Hüfte, n.n.bez.	80.84.99↔	Sonstige lokale Exzision oder Destruktion einer Gelenkläsion an Hand und Finger, sonstige
80.75.10↔	Arthroskopische Synovektomie an der Hüfte	80.85.00↔	Sonstige lokale Exzision oder Destruktion einer Gelenkläsion an der Hüfte, n.n.bez.
80.75.20↔	Offene Synovektomie an der Hüfte	80.85.10↔	Arthroskopische lokale Exzision oder Destruktion einer Gelenkläsion an der Hüfte
80.75.99↔	Synovektomie an der Hüfte, sonstige	80.85.11↔	Débridement am Hüftgelenk
80.76.00↔	Synovektomie am Knie, n.n.bez.	80.85.12↔	Zystenexstirpation am Hüftgelenk
80.76.10↔	Arthroskopische Synovektomie am Kniegelenk	80.85.99↔	Sonstige lokale Exzision oder Destruktion einer Gelenkläsion an der Hüfte, sonstige
80.76.11↔	Arthroskopische Synovektomie am proximalen Tibiofibulargelenk	80.86.00↔	Sonstige lokale Exzision oder Destruktion einer Gelenkläsion am Knie, n.n.bez.
80.76.20↔	Offene Synovektomie am Kniegelenk	80.86.10↔	Arthroskopische lokale Exzision oder Destruktion am Kniegelenk
80.76.21↔	Offene Synovektomie am proximalen Tibiofibulargelenk	80.86.11↔	Débridement am Kniegelenk
80.76.99↔	Synovektomie am Knie, sonstige	80.86.12↔	Zystenexstirpation am Kniegelenk
80.77.00↔	Synovektomie am Sprunggelenk, n.n.bez.	80.86.13↔	Exzision eines Meniskusganglions am Kniegelenk
80.77.10↔	Arthroskopische Synovektomie am oberen Sprunggelenk	80.86.99↔	Sonstige lokale Exzision oder Destruktion einer Gelenkläsion am Knie, sonstige
80.77.11↔	Arthroskopische Synovektomie am unteren Sprunggelenk	80.87.00↔	Sonstige lokale Exzision oder Destruktion einer Gelenkläsion am Sprunggelenk, n.n.bez.
80.77.20↔	Offene Synovektomie am oberen Sprunggelenk	80.87.10↔	Arthroskopische lokale Exzision oder Destruktion einer Gelenkläsion am oberen Sprunggelenk
80.77.21↔	Offene Synovektomie am unteren Sprunggelenk	80.87.11↔	Débridement am oberen Sprunggelenk
80.77.99↔	Synovektomie am Sprunggelenk, sonstige	80.87.12↔	Zystenexstirpation am oberen Sprunggelenk
80.78.00↔	Synovektomie an Fuss und Zehen, n.n.bez.	80.87.19↔	Sonstige lokale Exzision oder Destruktion einer Gelenkläsion am oberen Sprunggelenk
80.78.10↔	Arthroskopische Synovektomie am Tarsometatarsalgelenk	80.87.20↔	Arthroskopische lokale Exzision oder Destruktion einer Gelenkläsion am unteren Sprunggelenk
80.78.11↔	Arthroskopische Synovektomie am Metatarsophalangealgelenk	80.87.21↔	Débridement am unteren Sprunggelenk
80.78.19↔	Sonstige arthroskopische Synovektomie an Fuss und Zehen	80.87.22↔	Zystenexstirpation am unteren Sprunggelenk
80.78.20↔	Offene Synovektomie am Tarsometatarsalgelenk	80.87.29↔	Sonstige lokale Exzision oder Destruktion einer Gelenkläsion am unteren Sprunggelenk
80.78.21↔	Offene Synovektomie am Metatarsophalangealgelenk	80.87.99↔	Sonstige lokale Exzision oder Destruktion einer Gelenkläsion am Sprunggelenk, sonstige
80.78.29↔	Sonstige offene Synovektomie an Fuss und Zehen	80.88.00↔	Sonstige lokale Exzision oder Destruktion einer Gelenkläsion an Fuss und Zehen, n.n.bez.
80.78.99↔	Synovektomie an Fuss und Zehen, sonstige	80.88.10↔	Arthroskopische lokale Exzision oder Destruktion einer Gelenkläsion an Fuss und Zehen
80.79.00↔	Synovektomie an anderen näher bezeichneten Lokalisationen, n.n.bez.	80.88.20↔	Débridement am Metatarsophalangealgelenk
80.79.10↔	Arthroskopische Synovektomie am Sternoklavikulargelenk	80.88.21↔	Zystenexstirpation am Metatarsophalangealgelenk
80.79.11↔	Arthroskopische Synovektomie am Iliosakralgelenk	80.88.29↔	Sonstige lokale Exzision oder Destruktion am Metatarsophalangealgelenk
80.79.19↔	Arthroskopische Synovektomie an anderen näher bezeichneten Lokalisationen	80.88.30↔	Débridement an Zehengelenken
80.79.20↔	Offene Synovektomie am Sternoklavikulargelenk	80.88.40↔	Débridement an sonstigen Fussgelenken
80.79.21↔	Offene Synovektomie am Iliosakralgelenk	80.88.50↔	Zystenexstirpation an sonstigen Gelenken von Fuss und Zehen
80.79.22↔	Offene Synovektomie an der Symphyse	80.88.59↔	Sonstige lokale Exzision oder Destruktion an sonstigen Gelenken von Fuss und Zehen
80.79.29↔	Offene Synovektomie an anderen näher bezeichneten Lokalisationen	80.88.99↔	Sonstige lokale Exzision oder Destruktion einer Gelenkläsion an Fuss und Zehen, sonstige
80.79.99↔	Synovektomie an anderen näher bezeichneten Lokalisationen, sonstige		
80.80.00↔	Sonstige lokale Exzision oder Destruktion einer Gelenkläsion, n.n.bez.,		
80.80.10↔	Sonstige lokale Exzision oder Destruktion einer Gelenkläsion, arthroskopisch		
80.80.11↔	Sonstige lokale Exzision oder Destruktion einer Gelenkläsion, Débridement		
80.80.99↔	Sonstige lokale Exzision oder Destruktion einer Gelenkläsion, sonstige		
80.81.00↔	Sonstige lokale Exzision oder Destruktion einer Gelenkläsion an der Schulter, n.n.bez.		
80.81.10↔	Débridement am Humeroglenoidalgelenk		
80.81.11↔	Zystenexstirpation am Humeroglenoidalgelenk		
80.81.19↔	Sonstige lokale Exzision oder Destruktion am Humeroglenoidalgelenk		
80.81.20↔	Débridement am Akromioklavikulargelenk		
80.81.21↔	Zystenexstirpation am Akromioklavikulargelenk		
80.81.29↔	Sonstige lokale Exzision oder Destruktion am Akromioklavikulargelenk		

80.89.00↔	Sonstige lokale Exzision oder Destruktion einer Gelenksläsion an anderer bezeichneter Lokalisation, n.n.bez.	80.99.11↔	Sonstige Exzision am Sternoklavikulargelenk
80.89.10↔	Arthroskopische lokale Exzision oder Destruktion einer Gelenksläsion am Sternoklavikulargelenk	80.99.20↔	Arthroskopische Exzision am Iliosakralgelenk
80.89.11↔	Débridement am Sternoklavikulargelenk	80.99.21↔	Sonstige Exzision am Iliosakralgelenk
80.89.12↔	Zystenexstirpation am Sternoklavikulargelenk	80.99.30↔	Arthroskopische Exzision an der Symphyse
80.89.19↔	Sonstige lokale Exzision oder Destruktion am Sternoklavikulargelenk	80.99.31↔	Sonstige Exzision an der Symphyse
80.89.20↔	Arthroskopische lokale Exzision oder Destruktion einer Gelenksläsion am Iliosakralgelenk	80.99.90↔	Arthroskopische Exzision an einem Gelenk an anderer bezeichneter Lokalisation
80.89.21↔	Débridement am Iliosakralgelenk	80.99.91↔	Entnahme eines Knorpeltransplantates an einem Gelenk an anderer bezeichneter Lokalisation
80.89.22↔	Zystenexstirpation am Iliosakralgelenk	80.99.99↔	Sonstige Exzision an einem Gelenk an anderer bezeichneter Lokalisation, sonstige
80.89.29↔	Sonstige lokale Exzision oder Destruktion am Iliosakralgelenk	81.00↔	Spondylodese, n.n.bez.
80.89.30↔	Débridement an der Symphyse	81.01↔	Spondylodese an Atlas-Axis
80.89.31↔	Zystenexstirpation an der Symphyse	81.02↔	Sonstige zervikale Spondylodese mit ventralem Zugang
80.89.39↔	Sonstige lokale Exzision oder Destruktion an der Symphyse	81.03↔	Sonstige zervikale Spondylodese mit dorsalem Zugang
80.89.40↔	Arthroskopische lokale Exzision oder Destruktion einer Gelenksläsion an anderer bezeichneter Lokalisation	81.04↔	Dorsale und dorsolumbale Spondylodese, ventraler Zugang
80.89.41↔	Débridement einer Gelenksläsion an anderer bezeichneter Lokalisation	81.05↔	Dorsale und dorsolumbale Spondylodese, dorsaler Zugang
80.89.42↔	Zystenexstirpation an Gelenken anderer bezeichneter Lokalisation	81.06↔	Lumbale und lumbosakrale Spondylodese, ventraler Zugang
80.89.99↔	Sonstige lokale Exzision oder Destruktion einer Gelenksläsion an anderer bezeichneter Lokalisation, sonstige	81.07↔	Lumbale und lumbosakrale Spondylodese, intratransversaler Zugang
80.90.00↔	Sonstige Exzision an einem Gelenk, n.n.bez.	81.08↔	Lumbale und lumbosakrale Spondylodese, dorsaler Zugang
80.90.10↔	Arthroskopische Exzision an einem Gelenk	81.11↔	Arthrodesen am Sprunggelenk
80.90.99↔	Sonstige Exzision an einem Gelenk, sonstige	81.12.00↔	Arthrodesen Double, n.n.bez.
80.91.00↔	Sonstige Exzision an der Schulter, n.n.bez.	81.12.10↔	Arthrodesen oberes Sprunggelenk mit unterem Sprunggelenk
80.91.10↔	Arthroskopische Exzision am Humeroglenoidgelenk	81.12.11↔	Arthrodesen oberes Sprunggelenk mit unterem Sprunggelenk und Chopartgelenk
80.91.11↔	Sonstige Exzision am Humeroglenoidgelenk	81.12.12↔	Arthrodesen unteres Sprunggelenk, zwei Sprunggelenkskammern
80.91.20↔	Arthroskopische Exzision am Akromioklavikulargelenk	81.12.13↔	Arthrodesen unteres Sprunggelenk, drei Sprunggelenkskammern
80.91.21↔	Sonstige Exzision am Akromioklavikulargelenk	81.12.99↔	Arthrodesen Double, sonstige
80.91.30↔	Entnahme eines Knorpeltransplantates an der Schulter	81.13↔	Subtalare Arthrodesen
80.91.99↔	Sonstige Exzision an der Schulter, sonstige	81.14↔	Mediotarsale Arthrodesen
80.92.00↔	Sonstige Exzision am Ellbogen, n.n.bez.	81.15↔	Tarsometatarsale Arthrodesen
80.92.10↔	Arthroskopische Exzision am Ellbogen	81.16↔	Metatarsophalangeale Arthrodesen
80.92.11↔	Entnahme eines Knorpeltransplantates am Ellbogengelenk	81.17↔	Sonstige Arthrodesen am Fuss
80.92.99↔	Sonstige Exzision am Ellbogen, sonstige	81.18↔	Arthrorise am subtalaren Gelenk
80.93.00↔	Sonstige Exzision am Handgelenk, n.n.bez.	81.20↔	Arthrodesen an nicht bezeichneten Gelenken
80.93.10↔	Arthroskopische Exzision am Handgelenk	81.21↔	Hüft-Arthrodesen
80.93.11↔	Entnahme eines Knorpeltransplantates am Handgelenk	81.22↔	Knie-Arthrodesen
80.93.12↔	Resektion des Discus triangularis am Handgelenk	81.23↔	Schulter-Arthrodesen
80.93.99↔	Sonstige Exzision am Handgelenk, sonstige	81.24↔	Ellbogen-Arthrodesen
80.94↔	Sonstige Exzision an Hand- und Fingergelenk	81.25↔	Arthrodesen am Radiokarpalgelenk
80.95.00↔	Sonstige Exzision am Hüftgelenk, n.n.bez.	81.26↔	Arthrodesen am Karpometakarpalgelenk
80.95.10↔	Arthroskopische Exzision am Hüftgelenk	81.27↔	Arthrodesen am Metakarpophalangealgelenk
80.95.11↔	Entnahme eines Knorpeltransplantates am Hüftgelenk	81.28↔	Interphalangeal-Arthrodesen
80.95.99↔	Sonstige Exzision am Hüftgelenk, sonstige	81.29.00↔	Arthrodesen an anderen näher bezeichneten Gelenken, n.n.bez.
80.96.00↔	Sonstige Exzision am Knie, n.n.bez.	81.29.10↔	Arthrodesen am Iliosakralgelenk
80.96.10↔	Arthroskopische Exzision am Kniegelenk	81.29.20↔	Arthrodesen an der Symphyse
80.96.20↔	Entnahme eines Knorpeltransplantates am Kniegelenk, arthroskopisch	81.29.99↔	Arthrodesen an anderen näher bezeichneten Gelenken, sonstige
80.96.21↔	Entnahme eines Knorpeltransplantates am Kniegelenk, offen chirurgisch	81.30↔	Reoperation einer Spondylodese, n.n.bez.
80.96.99↔	Sonstige Exzision am Knie, sonstige	81.31↔	Reoperation einer Spondylodese an Atlas-Axis
80.97.00↔	Sonstige Exzision am Sprunggelenk, n.n.bez.	81.32↔	Reoperation einer sonstigen zervikalen Spondylodese mit ventralem Zugang
80.97.10↔	Arthroskopische Exzision am oberen Sprunggelenk	81.33↔	Reoperation einer sonstigen zervikalen Spondylodese mit dorsalem Zugang
80.97.11↔	Sonstige Exzision am oberen Sprunggelenk	81.34↔	Reoperation einer dorsalen und dorsolumbalen Spondylodese, ventraler Zugang
80.97.20↔	Arthroskopische Exzision am unteren Sprunggelenk	81.35↔	Reoperation einer dorsalen und dorsolumbalen Spondylodese, dorsaler Zugang
80.97.21↔	Sonstige Exzision am unteren Sprunggelenk	81.36↔	Reoperation einer lumbalen und lumbosakralen Spondylodese, ventraler Zugang
80.97.30↔	Entnahme eines Knorpeltransplantates am Sprunggelenk	81.37↔	Reoperation einer lumbalen und lumbosakralen Spondylodese, intratransversaler Zugang
80.97.99↔	Sonstige Exzision am Sprunggelenk, sonstige	81.38↔	Reoperation einer lumbalen und lumbosakralen Spondylodese, dorsaler Zugang
80.98.00↔	Sonstige Exzision an Fuss- und Zehengelenk, n.n.bez.	81.39↔	Reoperation einer Spondylodese, n.a.klass.
80.98.10↔	Arthroskopische Exzision an Fuss- und Zehengelenken	81.40.00↔	Rekonstruktion am Hüftgelenk, n.n.bez.
80.98.11↔	Sonstige Exzision am Metatarsophalangealgelenk	81.40.10↔	Refixation eines osteochondralen Fragmentes am Hüftgelenk, arthroskopisch
80.98.12↔	Sonstige Exzision an sonstigen Fussgelenken	81.40.11↔	Refixation eines osteochondralen Fragmentes am Hüftgelenk, offen chirurgisch
80.98.13↔	Sonstige Exzision an Zehengelenken	81.40.12↔	Subchondrale Spongiosoplastik am Hüftgelenk, arthroskopisch
80.98.99↔	Sonstige Exzision an Fuss- und Zehengelenk, sonstige		
80.99.00↔	Sonstige Exzision an einem Gelenk an anderer bezeichneter Lokalisation, n.n.bez.		
80.99.10↔	Arthroskopische Exzision am Sternoklavikulargelenk		

81.40.13↔	Subchondrale Spongiosaplastik am Hüftgelenk, offen chirurgisch	81.47.24↔	Subchondrale Knocheneröffnung am Kniegelenk, arthroskopisch
81.40.14↔	Knorpeltransplantation und Implantation von in-vitro hergestellten Gewebekulturen am Hüftgelenk, arthroskopisch	81.47.25↔	Subchondrale Knocheneröffnung am Kniegelenk mit Einbringen eines azellulären Implantates, arthroskopisch
81.40.15↔	Knorpeltransplantation und Implantation von in-vitro hergestellten Gewebekulturen am Hüftgelenk, offen chirurgisch	81.47.26↔	Implantation eines patientenindividuellen metallischen Knorpelersatzes am Kniegelenk
81.40.16↔	Knorpelglättung am Hüftgelenk, arthroskopisch	81.47.27↔	Resektionsarthroplastik am Kniegelenk
81.40.17↔	Knorpelglättung am Hüftgelenk, offen chirurgisch	81.47.28↔	Subchondrale Knocheneröffnung am Kniegelenk mit Einbringen eines azellulären Implantates, offen chirurgisch
81.40.18↔	Subchondrale Knocheneröffnung am Hüftgelenk, arthroskopisch	81.47.30↔	Sonstige Refixation und Naht am Kapselbandapparat des Kniegelenkes
81.40.19↔	Subchondrale Knocheneröffnung am Hüftgelenk, offen chirurgisch	81.47.31↔	Sonstige Bandplastik am Kniegelenk, offen chirurgisch
81.40.20↔	Subchondrale Knocheneröffnung am Hüftgelenk mit Einbringen eines azellulären Implantates, arthroskopisch	81.47.40↔	Sonstige Rekonstruktion am Kniegelenk, Patella und ihr Halteapparat
81.40.21↔	Subchondrale Knocheneröffnung am Hüftgelenk mit Einbringen eines azellulären Implantates, offen chirurgisch	81.47.50↔	Knorpeltransplantation mit OATS (osteoarticular transfer system)-Verfahren, Mosaikplastik am Kniegelenk, offen chirurgisch
81.40.30↔	Arthroplastik am Hüftgelenk mit Osteotomie des Beckens, sonstige Osteotomie	81.47.51↔	Knorpeltransplantation mit OATS (osteoarticular transfer system)-Verfahren, Mosaikplastik am Kniegelenk, arthroskopisch
81.40.31↔	Arthroplastik am Hüftgelenk mit Osteotomie des Beckens, Tripelosteotomie	81.47.90↔	Sonstige Rekonstruktion am Kniegelenk, arthroskopisch
81.40.32↔	Pfannendachplastik am Hüftgelenk	81.47.99↔	Sonstige Rekonstruktion am Kniegelenk, sonstige
81.40.33↔	Girdlestone-Resektion am Hüftgelenk, primär	81.49.00↔	Sonstige Rekonstruktion am Sprunggelenk, n.n.bez.
81.40.99↔	Rekonstruktion am Hüftgelenk, sonstige	81.49.10↔	Refixation eines osteochondralen Fragmentes, Oberes Sprunggelenk, arthroskopisch
81.42↔	Five in one Rekonstruktion am Kniegelenk	81.49.11↔	Refixation eines osteochondralen Fragmentes, Oberes Sprunggelenk, offen chirurgisch
81.43↔	Rekonstruktion am Kniegelenk nach unhappy triad	81.49.12↔	Refixation eines osteochondralen Fragmentes, Unterer Sprunggelenk, arthroskopisch
81.44.00↔	Stabilisierung der Patella, n.n.bez.	81.49.13↔	Refixation eines osteochondralen Fragmentes, Unterer Sprunggelenk, offen chirurgisch
81.44.10↔	Stabilisierung der Patella, Retinakulumspaltung, lateral	81.49.14↔	Subchondrale Spongiosaplastik, Oberes Sprunggelenk, arthroskopisch
81.44.11↔	Stabilisierung der Patella, Retinakulumspaltung, lateral mit Zügelungsoperation	81.49.15↔	Subchondrale Spongiosaplastik, Oberes Sprunggelenk, offen chirurgisch
81.44.12↔	Stabilisierung der Patella, Verlagerung des Patellarsehnenansatzes	81.49.16↔	Subchondrale Spongiosaplastik, Unterer Sprunggelenk, arthroskopisch
81.44.13↔	Stabilisierung der Patella, Verlagerung des Patellarsehnenansatzes mit Knochenspan	81.49.17↔	Subchondrale Spongiosaplastik, Unterer Sprunggelenk, offen chirurgisch
81.44.99↔	Stabilisierung der Patella, sonstige	81.49.18↔	Knorpeltransplantation und Implantation von in-vitro hergestellten Gewebekulturen, Oberes Sprunggelenk, arthroskopisch
81.45.00↔	Sonstige Rekonstruktion an den Kreuzbändern, n.n.bez.	81.49.19↔	Knorpeltransplantation und Implantation von in-vitro hergestellten Gewebekulturen, Oberes Sprunggelenk, offen chirurgisch
81.45.10↔	Rekonstruktion des vorderen Kreuzbandes mit autogener Patellarsehne, arthroskopisch	81.49.20↔	Knorpeltransplantation und Implantation von in-vitro hergestellten Gewebekulturen, Unterer Sprunggelenk, arthroskopisch
81.45.11↔	Rekonstruktion des hinteren Kreuzbandes mit autogener Patellarsehne, arthroskopisch	81.49.21↔	Knorpeltransplantation und Implantation von in-vitro hergestellten Gewebekulturen, Unterer Sprunggelenk, offen chirurgisch
81.45.12↔	Rekonstruktion des vorderen Kreuzbandes mit Semitendinosus- und/oder Gracilis-Sehne, arthroskopisch	81.49.22↔	Knorpelglättung, Oberes Sprunggelenk, arthroskopisch
81.45.13↔	Rekonstruktion des hinteren Kreuzbandes mit Semitendinosus- und/oder Gracilis-Sehne, arthroskopisch	81.49.23↔	Knorpelglättung, Oberes Sprunggelenk, offen chirurgisch
81.45.19↔	Sonstige Rekonstruktion an den Kreuzbändern, arthroskopisch	81.49.24↔	Knorpelglättung, Unterer Sprunggelenk, arthroskopisch
81.45.20↔	Rekonstruktion des vorderen Kreuzbandes mit autogener Patellarsehne, offen chirurgisch	81.49.25↔	Knorpelglättung, Unterer Sprunggelenk, offen chirurgisch
81.45.21↔	Rekonstruktion des hinteren Kreuzbandes mit autogener Patellarsehne, offen chirurgisch	81.49.26↔	Subchondrale Knocheneröffnung, Oberes Sprunggelenk, arthroskopisch
81.45.22↔	Rekonstruktion des vorderen Kreuzbandes mit Semitendinosus- und/oder Gracilis-Sehne, offen chirurgisch	81.49.27↔	Subchondrale Knocheneröffnung, Oberes Sprunggelenk, offen chirurgisch
81.45.23↔	Rekonstruktion des hinteren Kreuzbandes mit Semitendinosus- und/oder Gracilis-Sehne, offen chirurgisch	81.49.28↔	Subchondrale Knocheneröffnung, Unterer Sprunggelenk, arthroskopisch
81.45.29↔	Sonstige Rekonstruktion an den Kreuzbändern, offen chirurgisch	81.49.29↔	Subchondrale Knocheneröffnung, Unterer Sprunggelenk, offen chirurgisch
81.45.99↔	Sonstige Rekonstruktion an den Kreuzbändern, sonstige	81.49.30↔	Subchondrale Knocheneröffnung mit Einbringen eines azellulären Implantates, Oberes Sprunggelenk, arthroskopisch
81.46↔	Sonstige Rekonstruktion am Kollateralband	81.49.31↔	Subchondrale Knocheneröffnung mit Einbringen eines azellulären Implantates, Unterer Sprunggelenk, arthroskopisch
81.47.00↔	Sonstige Rekonstruktion am Kniegelenk, n.n.bez.	81.49.32↔	Resektionsarthroplastik am Sprunggelenk
81.47.10↔	Refixation eines osteochondralen Fragmentes am Kniegelenk	81.49.33↔	Refixation und Plastik am Kapselbandapparat des oberen Sprunggelenkes
81.47.11↔	Refixation eines osteochondralen Fragmentes am Kniegelenk, arthroskopisch	81.49.34↔	Subchondrale Knocheneröffnung mit Einbringen eines azellulären Implantates, Oberes Sprunggelenk, offen chirurgisch
81.47.12↔	Subchondrale Spongiosaplastik am Kniegelenk		
81.47.13↔	Subchondrale Spongiosaplastik am Kniegelenk, arthroskopisch		
81.47.14↔	Mensikusrefixation, offen chirurgisch		
81.47.15↔	Meniskusrefixation, arthroskopisch		
81.47.16↔	Meiniskustransplantation		
81.47.17↔	Knorpeltransplantation und Implantation von in-vitro hergestellten Gewebekulturen am Kniegelenk, offen chirurgisch		
81.47.18↔	Knorpeltransplantation und Implantation von in-vitro hergestellten Gewebekulturen am Kniegelenk, arthroskopisch		
81.47.19↔	Knöcherner Refixation eines Kreuzbandes, offen chirurgisch		
81.47.20↔	Knöcherner Refixation eines Kreuzbandes, arthroskopisch		
81.47.21↔	Knorpelglättung am Kniegelenk, offen chirurgisch		
81.47.22↔	Knorpelglättung am Kniegelenk, arthroskopisch		
81.47.23↔	Subchondrale Knocheneröffnung am Kniegelenk, offen chirurgisch		

81.49.35↔	Subchondrale Knocheneröffnung mit Einbringen eines azellulären Implantates, Unteres Sprunggelenk, offen chirurgisch	81.63.20↔	Spondylodese von 7 - 8 Wirbeln, dorsal
81.49.99↔	Sonstige Rekonstruktion am Sprunggelenk, sonstige	81.63.21↔	Spondylodese von 7 - 8 Wirbeln, dorsal und ventral kombiniert, interkorporell
81.51.00↔	Totalendoprothese des Hüftgelenks, n.n.bez.	81.63.22↔	Spondylodese von 7 - 8 Wirbeln, ventral, interkorporell
81.51.10↔	Totalendoprothese des Hüftgelenks, Sonderprothese	81.63.23↔	Spondylodese von 7 - 8 Wirbeln, dorsal, dynamisch
81.51.99↔	Totalendoprothese des Hüftgelenks, sonstige	81.63.99↔	Spondylodese oder Reoperation einer Spondylodese von 4-8 Wirbeln, sonstige
81.52.00↔	Partielle Hüftarthroplastik, n.n.bez.	81.64.00↔	Spondylodese oder Reoperation einer Spondylodese von 9 oder mehr Wirbeln, n.n.bez.
81.52.10↔	Partielle Hüftarthroplastik, Femurkopfprothese und Duokopfprothese	81.64.10↔	Spondylodese von 9 oder mehr Wirbeln, dorsal
81.52.11↔	Partielle Hüftarthroplastik, Gelenkpfannenstützschale und Gelenkschnapp-Pfanne	81.64.11↔	Spondylodese von 9 oder mehr Wirbeln, dorsal und ventral kombiniert, interkorporell
81.52.99↔	Partielle Hüftarthroplastik, sonstige	81.64.99↔	Spondylodese oder Reoperation einer Spondylodese von 9 oder mehr Wirbeln, sonstige
81.53.00↔	Revision einer Hüftendoprothese, n.n.bez.	81.65.00↔	Vertebroplastik, n.n.bez.
81.53.10↔	Revision einer Hüftendoprothese, ohne Wechsel	81.65.10↔	Vertebroplastik, 1 Wirbelkörper
81.53.11↔	Revision einer Oberflächenersatzprothese am Hüftgelenk und Neuimplantation einer Hüftendoprothese	81.65.11↔	Vertebroplastik, 2 Wirbelkörper
81.53.12↔	Revision einer Duokopfprothese und Neuimplantation einer Hüftendoprothese	81.65.12↔	Vertebroplastik, 3 Wirbelkörper
81.53.13↔	Revision einer sonstigen Hüftendoprothese und Neuimplantation einer Hüftendoprothese	81.65.13↔	Vertebroplastik, 4 und mehr Wirbelkörper
81.53.99↔	Revision einer Hüftendoprothese, sonstige	81.65.99↔	Vertebroplastik, sonstige
81.54.00↔	Totalendoprothese des Kniegelenks, n.n.bez.	81.66.00↔	Kyphoplastik, n.n.bez.
81.54.10↔	Unikondyläre Schlitzenprothese des Kniegelenkes	81.66.10↔	Kyphoplastik, 1 Wirbelkörper
81.54.11↔	Bikondyläre Oberflächenersatzprothese des Kniegelenkes	81.66.11↔	Kyphoplastik, 2 Wirbelkörper
81.54.12↔	Scharnierendoprothese des Kniegelenkes	81.66.12↔	Kyphoplastik, 3 Wirbelkörper
81.54.13↔	Patellaersatz des Kniegelenkes	81.66.13↔	Kyphoplastik, 4 und mehr Wirbelkörper
81.54.14↔	Sonderprothese des Kniegelenkes	81.66.99↔	Kyphoplastik, sonstige
81.54.99↔	Totalendoprothese des Kniegelenks, sonstige	81.71.00↔	Arthroplastik mit Implantat am Metakarpophalangeal- und Interphalangealgelenk, n.n.bez.
81.55.00↔	Revision einer Knieprothese, n.n.bez.	81.71.10↔	Implantation einer sonstigen Fingergelenkendoprothese
81.55.10↔	Revision einer Knieprothese, ohne Wechsel	81.71.99↔	Arthroplastik mit Implantat am Metakarpophalangeal- und Interphalangealgelenk, sonstige
81.55.11↔	Revision einer Knieprothese und Wechsel eines Patellaersatzes	81.72↔	Arthroplastik ohne Implantat am Metakarpophalangeal- und Interphalangealgelenk
81.55.12↔	Revision einer Knieprothese und Neuimplantation einer Knieendoprothese	81.73↔	Totaler Handgelenkersatz
81.55.99↔	Revision einer Knieprothese, sonstige	81.74.00↔	Arthroplastik mit Implantat am Karpokarpal- oder Karpometakarpalgelenk, n.n.bez.
81.56↔	Totalprothese des oberen Sprunggelenks	81.74.10↔	Implantation einer Daumensattelgelenkendoprothese
81.57.00↔	Gelenkersatz an Fuss und Zehen, n.n.bez.	81.74.99↔	Arthroplastik mit Implantat am Karpokarpal- oder Karpometakarpalgelenk, sonstige
81.57.10↔	Gelenkersatz an Fuss und Zehen, Fußwurzelendoprothese	81.75↔	Arthroplastik ohne Implantat am Karpokarpal- oder Karpometakarpalgelenks
81.57.11↔	Gelenkersatz an Fuss und Zehen, Vorfuß- oder Zehenendoprothese	81.79↔	Sonstige Rekonstruktion an Hand, Fingern und Handgelenk
81.57.99↔	Gelenkersatz an Fuss und Zehen, sonstige	81.80↔	Totalprothese des Schultergelenks
81.59.00↔	Revision des Gelenkersatzes der unteren Extremitäten, n.n.bez.	81.81↔	Partielle Prothese des Schultergelenks
81.59.10↔	Revision des Gelenkersatzes der unteren Extremitäten, ohne Wechsel	81.82.00↔	Plastische Rekonstruktion bei rezidivierender Schulterluxation, n.n.bez.
81.59.11↔	Revision und Wechsel einer Sprunggelenkendoprothese	81.82.10↔	Plastische Rekonstruktion bei rezidivierender Schulterluxation, Refixation des Labrum glenoidale, arthroskopisch
81.59.12↔	Revision und Wechsel einer Fusswurzelendoprothese	81.82.11↔	Plastische Rekonstruktion bei rezidivierender Schulterluxation, Kapselraffung mit Fixation am Glenoid, arthroskopisch
81.59.13↔	Revision und Wechsel einer Vorfuß- oder Zehenendoprothese	81.82.19↔	Plastische Rekonstruktion bei rezidivierender Schulterluxation, sonstige, arthroskopisch
81.59.99↔	Revision des Gelenkersatzes der unteren Extremitäten, sonstige	81.82.20↔	Plastische Rekonstruktion bei rezidivierender Schulterluxation, Refixation des Limbus, offen chirurgisch
81.62.00↔	Spondylodese oder Reoperation einer Spondylodese von 2-3 Wirbeln, n.n.bez.	81.82.21↔	Plastische Rekonstruktion bei rezidivierender Schulterluxation, Vordere und hintere Pfannenrandplastik
81.62.10↔	Spondylodese von 2 Wirbeln, dorsal	81.82.22↔	Plastische Rekonstruktion bei rezidivierender Schulterluxation, Vordere und hintere Kapselplastik
81.62.11↔	Spondylodese von 2 Wirbeln, dorsal und ventral kombiniert, interkorporell	81.82.29↔	Plastische Rekonstruktion bei rezidivierender Schulterluxation, sonstige, offen chirurgisch
81.62.12↔	Spondylodese von 2 Wirbeln, ventral, interkorporell	81.82.99↔	Plastische Rekonstruktion bei rezidivierender Schulterluxation, sonstige
81.62.13↔	Spondylodese von 2 Wirbeln, dorsal, dynamisch	81.83.00↔	Sonstiger Eingriff am Schultergelenk, n.n.bez.
81.62.20↔	Spondylodese von 3 Wirbeln, dorsal	81.83.10↔	Refixation eines osteochondralen Fragmentes, Humeroglenoidalgelenk, arthroskopisch
81.62.21↔	Spondylodese von 3 Wirbeln, dorsal und ventral kombiniert, interkorporell	81.83.11↔	Refixation eines osteochondralen Fragmentes, Humeroglenoidalgelenk, offen chirurgisch
81.62.22↔	Spondylodese von 3 Wirbeln, ventral, interkorporell	81.83.12↔	Refixation eines osteochondralen Fragmentes, Akromioklavikulargelenk, arthroskopisch
81.62.23↔	Spondylodese von 3 Wirbeln, dorsal, dynamisch	81.83.13↔	Refixation eines osteochondralen Fragmentes, Akromioklavikulargelenk, offen chirurgisch
81.62.99↔	Spondylodese oder Reoperation einer Spondylodese von 2-3 Wirbeln, sonstige		
81.63.00↔	Spondylodese oder Reoperation einer Spondylodese von 4-8 Wirbeln, n.n.bez.		
81.63.10↔	Spondylodese von 4 - 6 Wirbeln, dorsal		
81.63.11↔	Spondylodese von 4 - 6 Wirbeln, dorsal und ventral kombiniert, interkorporell		
81.63.12↔	Spondylodese von 4 - 6 Wirbeln, ventral, interkorporell		
81.63.13↔	Spondylodese von 4 - 6 Wirbeln, dorsal, dynamisch		

81.83.14↔	Subchondrale Spongiosaplastik, Humeroglenoidalgelenk, arthroskopisch	81.85.18↔	Subchondrale Knocheneröffnung am Ellenbogen, arthroskopisch
81.83.15↔	Subchondrale Spongiosaplastik, Humeroglenoidalgelenk, offen chirurgisch	81.85.19↔	Subchondrale Knocheneröffnung am Ellenbogen, offen chirurgisch
81.83.16↔	Subchondrale Spongiosaplastik, Akromioklavikulargelenk, arthroskopisch	81.85.20↔	Subchondrale Knocheneröffnung am Ellenbogen mit Einbringen eines azellulären Implantates, arthroskopisch
81.83.17↔	Subchondrale Spongiosaplastik, Akromioklavikulargelenk, offen chirurgisch	81.85.21↔	Resektionsarthroplastik am Ellenbogengelenk
81.83.18↔	Knorpeltransplantation und Implantation von in-vitro hergestellten Gewebekulturen, Humeroglenoidalgelenk, arthroskopisch	81.85.30↔	Prothetischer Ersatz der distalen Humerusgelenkfläche
81.83.19↔	Knorpeltransplantation und Implantation von in-vitro hergestellten Gewebekulturen, Humeroglenoidalgelenk, offen chirurgisch	81.85.31↔	Sonstige Rekonstruktion am Ellbogen, Radiuskopfprothese
81.83.20↔	Knorpeltransplantation und Implantation von in-vitro hergestellten Gewebekulturen, Akromioklavikulargelenk, arthroskopisch	81.85.32↔	Sonstige Rekonstruktion am Ellbogen, Ulnakopfprothese
81.83.21↔	Knorpeltransplantation und Implantation von in-vitro hergestellten Gewebekulturen, Akromioklavikulargelenk, offen chirurgisch	81.85.99↔	Sonstige Rekonstruktion am Ellbogen, sonstige
81.83.22↔	Knorpelglättung, Humeroglenoidalgelenk, arthroskopisch	81.90.00↔	Chondrozytentransplantation, n.n.bez.
81.83.23↔	Knorpelglättung, Humeroglenoidalgelenk, offen chirurgisch	81.90.10↔	Autogene matrixinduzierte Chondrozytentransplantation an Gelenken, arthroskopisch
81.83.24↔	Knorpelglättung, Akromioklavikulargelenk, arthroskopisch	81.90.20↔	Autogene matrixinduzierte Chondrozytentransplantation an Gelenken, offen chirurgisch
81.83.25↔	Knorpelglättung, Akromioklavikulargelenk, offen chirurgisch	81.90.99↔	Chondrozytentransplantation, sonstige
81.83.26↔	Subchondrale Knocheneröffnung, Humeroglenoidalgelenk, arthroskopisch	81.93.00↔	Naht an Kapsel oder Ligament der oberen Extremitäten, n.n.bez.
81.83.27↔	Subchondrale Knocheneröffnung, Humeroglenoidalgelenk, offen chirurgisch	81.93.10↔	Naht des Bandapparates der Klavikula
81.83.28↔	Subchondrale Knocheneröffnung, Akromioklavikulargelenk, arthroskopisch	81.93.20↔	Naht des radioulnaren Ringbandes
81.83.29↔	Subchondrale Knocheneröffnung, Akromioklavikulargelenk, offen chirurgisch	81.93.21↔	Naht des distalen radioulnaren Bandapparates
81.83.30↔	Subchondrale Knocheneröffnung mit Einbringen eines azellulären Implantates, Humeroglenoidalgelenk, arthroskopisch	81.93.30↔	Naht an Kapsel oder Ligament der oberen Extremitäten, Handwurzel und Mittelhand
81.83.31↔	Subchondrale Knocheneröffnung mit Einbringen eines azellulären Implantates, Akromioklavikulargelenk, arthroskopisch	81.93.99↔	Naht an Kapsel oder Ligament der oberen Extremitäten, sonstige
81.83.32↔	Refixation des Labrum glenoidale, arthroskopisch	81.94↔	Naht an Kapsel oder Ligament von Sprunggelenk oder Fuss
81.83.33↔	Erweiterung des subakromialen Raumes, arthroskopisch	81.95.00↔	Naht an Kapsel oder Ligament der übrigen unteren Extremitäten, n.n.bez.
81.83.34↔	Kapselraffung mit Fixation am Glenoid, arthroskopisch	81.95.10↔	Naht an Kapsel oder Ligament der übrigen unteren Extremitäten, Naht des vorderen Kreuzbandes, arthroskopisch
81.83.35↔	Subchondrale Knocheneröffnung mit Einbringen eines azellulären Implantates, Humeroglenoidalgelenk, offen chirurgisch	81.95.11↔	Naht an Kapsel oder Ligament der übrigen unteren Extremitäten, Naht des vorderen Kreuzbandes, offen chirurgisch
81.83.36↔	Subchondrale Knocheneröffnung mit Einbringen eines azellulären Implantates, Akromioklavikulargelenk, offen chirurgisch	81.95.12↔	Naht an Kapsel oder Ligament der übrigen unteren Extremitäten, Naht des hinteren Kreuzbandes, arthroskopisch
81.83.39↔	Refixation und Plastik am Kapselbandapparat des Schultergelenkes, sonstige, arthroskopisch	81.95.13↔	Naht an Kapsel oder Ligament der übrigen unteren Extremitäten, Naht des hinteren Kreuzbandes, offen chirurgisch
81.83.40↔	Resektionsarthroplastik am Schultergelenk	81.95.14↔	Naht an Kapsel oder Ligament der übrigen unteren Extremitäten, Naht des medialen Kapselbandapparates mit Eingriff am Meniskus, arthroskopisch
81.83.41↔	Refixation des Limbus, offen chirurgisch	81.95.15↔	Naht an Kapsel oder Ligament der übrigen unteren Extremitäten, Naht des medialen Kapselbandapparates mit Eingriff am Meniskus, offen chirurgisch
81.83.42↔	Vordere und Hintere Pfannenrandplastik	81.95.16↔	Naht an Kapsel oder Ligament der übrigen unteren Extremitäten, Naht des lateralen Kapselbandapparates, arthroskopisch
81.83.43↔	Vordere und Hintere Kapselplastik	81.95.17↔	Naht an Kapsel oder Ligament der übrigen unteren Extremitäten, Naht des lateralen Kapselbandapparates, offen chirurgisch
81.83.44↔	Akromioplastik mit Durchtrennung des Ligamentum coracoacromiale, offen chirurgisch	81.95.18↔	Naht an Kapsel oder Ligament der übrigen unteren Extremitäten, Naht des dorsalen Kapselbandapparates, offen chirurgisch
81.83.49↔	Refixation und Plastik am Kapselbandapparat des Schultergelenkes, sonstige, offen chirurgisch	81.95.99↔	Naht an Kapsel oder Ligament der übrigen unteren Extremitäten, sonstige
81.83.99↔	Sonstiger Eingriff am Schultergelenk, sonstige	81.96.00↔	Sonstige Rekonstruktion an Gelenken, n.n.bez.
81.84↔	Totalprothese des Ellbogens	81.96.10↔	Sonstige Rekonstruktion an Gelenken, Sternoklavikulargelenk, n.n.bez.
81.85.00↔	Sonstige Rekonstruktion am Ellbogen, n.n.bez.	81.96.11↔	Sonstige Rekonstruktion an Gelenken, Sternoklavikulargelenk, Refixation eines osteochondralen Fragmentes, arthroskopisch
81.85.10↔	Refixation eines osteochondralen Fragmentes am Ellenbogen, arthroskopisch	81.96.12↔	Sonstige Rekonstruktion an Gelenken, Sternoklavikulargelenk, Refixation eines osteochondralen Fragmentes, offen chirurgisch
81.85.11↔	Refixation eines osteochondralen Fragmentes am Ellenbogen, offen chirurgisch	81.96.13↔	Sonstige Rekonstruktion an Gelenken, Sternoklavikulargelenk, Subchondrale Spongiosaplastik, arthroskopisch
81.85.12↔	Subchondrale Spongiosaplastik am Ellenbogen, arthroskopisch	81.96.14↔	Sonstige Rekonstruktion an Gelenken, Sternoklavikulargelenk, Subchondrale Spongiosaplastik, offen chirurgisch
81.85.13↔	Subchondrale Spongiosaplastik am Ellenbogen, offen chirurgisch	81.96.15↔	Sonstige Rekonstruktion an Gelenken, Sternoklavikulargelenk, Knorpeltransplantation und Implantation von in-vitro hergestellten Gewebekulturen, arthroskopisch
81.85.14↔	Knorpeltransplantation und Implantation am Ellenbogen von in-vitro hergestellten Gewebekulturen, arthroskopisch	81.96.16↔	Sonstige Rekonstruktion an Gelenken, Sternoklavikulargelenk, Knorpeltransplantation und Implantation von in-vitro hergestellten Gewebekulturen, offen chirurgisch
81.85.15↔	Knorpeltransplantation und Implantation am Ellenbogen von in-vitro hergestellten Gewebekulturen, offen chirurgisch	81.96.17↔	Sonstige Rekonstruktion an Gelenken, Sternoklavikulargelenk, Knorpelglättung, arthroskopisch
81.85.16↔	Knorpelglättung am Ellenbogen, arthroskopisch	81.96.18↔	Sonstige Rekonstruktion an Gelenken, Sternoklavikulargelenk, Knorpelglättung, offen chirurgisch
81.85.17↔	Knorpelglättung am Ellenbogen, offen chirurgisch		

81.96.19↔	Sonstige Rekonstruktion an Gelenken, Sternoklavikulargelenk, sonstige	81.96.43↔	Sonstige Rekonstruktion an Gelenken, Proximales Tibiofibulargelenk, Subchondrale Spongiosaplastik, arthroskopisch
81.96.1a↔	Sonstige Rekonstruktion an Gelenken, Sternoklavikulargelenk, Subchondrale Knocheneröffnung, arthroskopisch	81.96.44↔	Sonstige Rekonstruktion an Gelenken, Proximales Tibiofibulargelenk, Subchondrale Spongiosaplastik, offen chirurgisch
81.96.1b↔	Sonstige Rekonstruktion an Gelenken, Sternoklavikulargelenk, Subchondrale Knocheneröffnung, offen chirurgisch	81.96.45↔	Sonstige Rekonstruktion an Gelenken, Proximales Tibiofibulargelenk, Knorpeltransplantation und Implantation von in-vitro hergestellten Gewebekulturen, arthroskopisch
81.96.1c↔	Sonstige Rekonstruktion an Gelenken, Sternoklavikulargelenk, Subchondrale Knocheneröffnung mit Einbringen eines azellulären Implantates, arthroskopisch	81.96.46↔	Sonstige Rekonstruktion an Gelenken, Proximales Tibiofibulargelenk, Knorpeltransplantation und Implantation von in-vitro hergestellten Gewebekulturen, offen chirurgisch
81.96.20↔	Sonstige Rekonstruktion an Gelenken, Handgelenk, n.n.bez.	81.96.47↔	Sonstige Rekonstruktion an Gelenken, Proximales Tibiofibulargelenk, Knorpelglättung, arthroskopisch
81.96.21↔	Sonstige Rekonstruktion an Gelenken, Handgelenk, Refixation eines osteochondralen Fragmentes, arthroskopisch	81.96.48↔	Sonstige Rekonstruktion an Gelenken, Proximales Tibiofibulargelenk, Knorpelglättung, offen chirurgisch
81.96.22↔	Sonstige Rekonstruktion an Gelenken, Handgelenk, Refixation eines osteochondralen Fragmentes, offen chirurgisch	81.96.49↔	Sonstige Rekonstruktion an Gelenken, Proximales Tibiofibulargelenk, sonstige
81.96.23↔	Sonstige Rekonstruktion an Gelenken, Handgelenk, Subchondrale Spongiosaplastik, arthroskopisch	81.96.4a↔	Sonstige Rekonstruktion an Gelenken, Proximales Tibiofibulargelenk, Subchondrale Kocheneröffnung, arthroskopisch
81.96.24↔	Sonstige Rekonstruktion an Gelenken, Handgelenk, Subchondrale Spongiosaplastik, offen chirurgisch	81.96.4b↔	Sonstige Rekonstruktion an Gelenken, Proximales Tibiofibulargelenk, Subchondrale Kocheneröffnung, offen chirurgisch
81.96.25↔	Sonstige Rekonstruktion an Gelenken, Handgelenk, Knorpeltransplantation und Implantation von in-vitro hergestellten Gewebekulturen, arthroskopisch	81.96.4c↔	Sonstige Rekonstruktion an Gelenken, Proximales Tibiofibulargelenk, Subchondrale Kocheneröffnung mit Einbringen eines azellulären Implantates, arthroskopisch
81.96.26↔	Sonstige Rekonstruktion an Gelenken, Handgelenk, Knorpeltransplantation und Implantation von in-vitro hergestellten Gewebekulturen, offen chirurgisch	81.96.50↔	Sonstige Rekonstruktion an Gelenken, Metatarsophalangealgelenk, n.n.bez.
81.96.27↔	Sonstige Rekonstruktion an Gelenken, Handgelenk, Knorpelglättung, arthroskopisch	81.96.51↔	Sonstige Rekonstruktion an Gelenken, Metatarsophalangealgelenk, Refixation eines osteochondralen Fragmentes, arthroskopisch
81.96.28↔	Sonstige Rekonstruktion an Gelenken, Handgelenk, Knorpelglättung, offen chirurgisch	81.96.52↔	Sonstige Rekonstruktion an Gelenken, Metatarsophalangealgelenk, Refixation eines osteochondralen Fragmentes, offen chirurgisch
81.96.29↔	Sonstige Rekonstruktion an Gelenken, Handgelenk, sonstige	81.96.53↔	Sonstige Rekonstruktion an Gelenken, Metatarsophalangealgelenk, Subchondrale Spongiosaplastik, arthroskopisch
81.96.2a↔	Sonstige Rekonstruktion an Gelenken, Handgelenk, Subchondrale Knocheneröffnung, arthroskopisch	81.96.54↔	Sonstige Rekonstruktion an Gelenken, Metatarsophalangealgelenk, Subchondrale Spongiosaplastik, offen chirurgisch
81.96.2b↔	Sonstige Rekonstruktion an Gelenken, Handgelenk, Subchondrale Knocheneröffnung, offen chirurgisch	81.96.55↔	Sonstige Rekonstruktion an Gelenken, Metatarsophalangealgelenk, Knorpeltransplantation und Implantation von in-vitro hergestellten Gewebekulturen, arthroskopisch
81.96.2c↔	Sonstige Rekonstruktion an Gelenken, Handgelenk, Subchondrale Knocheneröffnung mit Einbringen eines azellulären Implantates, arthroskopisch	81.96.56↔	Sonstige Rekonstruktion an Gelenken, Metatarsophalangealgelenk, Knorpeltransplantation und Implantation von in-vitro hergestellten Gewebekulturen, offen chirurgisch
81.96.30↔	Sonstige Rekonstruktion an Gelenken, Iliosakralgelenk, n.n.bez.	81.96.57↔	Sonstige Rekonstruktion an Gelenken, Metatarsophalangealgelenk, Knorpelglättung, arthroskopisch
81.96.31↔	Sonstige Rekonstruktion an Gelenken, Iliosakralgelenk, Refixation eines osteochondralen Fragmentes, arthroskopisch	81.96.58↔	Sonstige Rekonstruktion an Gelenken, Metatarsophalangealgelenk, Knorpelglättung, offen chirurgisch
81.96.32↔	Sonstige Rekonstruktion an Gelenken, Iliosakralgelenk, Refixation eines osteochondralen Fragmentes, offen chirurgisch	81.96.59↔	Sonstige Rekonstruktion an Gelenken, Metatarsophalangealgelenk, sonstige
81.96.33↔	Sonstige Rekonstruktion an Gelenken, Iliosakralgelenk, Subchondrale Spongiosaplastik, arthroskopisch	81.96.5a↔	Sonstige Rekonstruktion an Gelenken, Metatarsophalangealgelenk, subchondrale Knocheneröffnung, arthroskopisch
81.96.34↔	Sonstige Rekonstruktion an Gelenken, Iliosakralgelenk, Subchondrale Spongiosaplastik, offen chirurgisch	81.96.5b↔	Sonstige Rekonstruktion an Gelenken, Metatarsophalangealgelenk, subchondrale Knocheneröffnung, offen chirurgisch
81.96.35↔	Sonstige Rekonstruktion an Gelenken, Iliosakralgelenk, Knorpeltransplantation und Implantation von in-vitro hergestellten Gewebekulturen, arthroskopisch	81.96.5c↔	Sonstige Rekonstruktion an Gelenken, Metatarsophalangealgelenk, subchondrale Knocheneröffnung mit Einbringen eines azellulären Implantates, arthroskopisch
81.96.36↔	Sonstige Rekonstruktion an Gelenken, Iliosakralgelenk, Knorpeltransplantation und Implantation von in-vitro hergestellten Gewebekulturen, offen chirurgisch	81.96.60↔	Sonstige Rekonstruktion an Gelenken, Zehngelenk, n.n.bez.
81.96.37↔	Sonstige Rekonstruktion an Gelenken, Iliosakralgelenk, Knorpelglättung, arthroskopisch	81.96.61↔	Sonstige Rekonstruktion an Gelenken, Zehngelenk, Refixation eines osteochondralen Fragmentes, arthroskopisch
81.96.38↔	Sonstige Rekonstruktion an Gelenken, Iliosakralgelenk, Knorpelglättung, offen chirurgisch	81.96.62↔	Sonstige Rekonstruktion an Gelenken, Zehngelenk, Refixation eines osteochondralen Fragmentes, offen chirurgisch
81.96.39↔	Sonstige Rekonstruktion an Gelenken, Iliosakralgelenk, sonstige	81.96.63↔	Sonstige Rekonstruktion an Gelenken, Zehngelenk, Subchondrale Spongiosaplastik, arthroskopisch
81.96.3a↔	Sonstige Rekonstruktion an Gelenken, Iliosakralgelenk, Subchondrale Knocheneröffnung, arthroskopisch	81.96.64↔	Sonstige Rekonstruktion an Gelenken, Zehngelenk, Subchondrale Spongiosaplastik, offen chirurgisch
81.96.3b↔	Sonstige Rekonstruktion an Gelenken, Iliosakralgelenk, Subchondrale Knocheneröffnung, offen chirurgisch		
81.96.3c↔	Sonstige Rekonstruktion an Gelenken, Iliosakralgelenk, Subchondrale Knocheneröffnung mit Einbringen eines azellulären Implantates, arthroskopisch		
81.96.40↔	Sonstige Rekonstruktion an Gelenken, Proximales Tibiofibulargelenk, n.n.bez.		
81.96.41↔	Sonstige Rekonstruktion an Gelenken, Proximales Tibiofibulargelenk, Refixation eines osteochondralen Fragmentes, arthroskopisch		
81.96.42↔	Sonstige Rekonstruktion an Gelenken, Proximales Tibiofibulargelenk, Refixation eines osteochondralen Fragmentes, offen chirurgisch		

81.96.65↔	Sonstige Rekonstruktion an Gelenken, Zehengelenk, Knorpeltransplantation und Implantation von in-vitro hergestellten Gewebekulturen, arthroskopisch	81.96.8a↔	Sonstige Rekonstruktion an anderen näher bezeichneten Gelenken, subchondrale Knocheneröffnung, arthroskopisch
81.96.66↔	Sonstige Rekonstruktion an Gelenken, Zehengelenk, Knorpeltransplantation und Implantation von in-vitro hergestellten Gewebekulturen, offen chirurgisch	81.96.8b↔	Sonstige Rekonstruktion an anderen näher bezeichneten Gelenken, subchondrale Knocheneröffnung, offen chirurgisch
81.96.67↔	Sonstige Rekonstruktion an Gelenken, Zehengelenk, Knorpelglättung, arthroskopisch	81.96.8c↔	Sonstige Rekonstruktion an anderen näher bezeichneten Gelenken, subchondrale Knocheneröffnung mit Einbringen eines azellulären Implantates, arthroskopisch
81.96.68↔	Sonstige Rekonstruktion an Gelenken, Zehengelenk, Knorpelglättung, offen chirurgisch	81.96.90↔	Sonstige gelenkrekonstruktive und gelenkplastische Eingriffe, n.n.bez.
81.96.69↔	Sonstige Rekonstruktion an Gelenken, Zehengelenk, sonstige	81.96.91↔	Sonstige gelenkrekonstruktive und gelenkplastische Eingriffe, Naht eines Kapsel- oder Kollateralbandes
81.96.6a↔	Sonstige Rekonstruktion an Gelenken, Zehengelenk, Subchondrale Knocheneröffnung, arthroskopisch	81.96.92↔	Sonstige gelenkrekonstruktive und gelenkplastische Eingriffe, Refixation am Kapselbandapparat anderer Gelenke
81.96.6b↔	Sonstige Rekonstruktion an Gelenken, Zehengelenk, Subchondrale Knocheneröffnung, offen chirurgisch	81.96.93↔	Sonstige gelenkrekonstruktive und gelenkplastische Eingriffe, Implantation/Entfernung eines Kollagenmeniskus
81.96.6c↔	Sonstige Rekonstruktion an Gelenken, Zehengelenk, Subchondrale Knocheneröffnung mit Einbringen eines azellulären Implantates, arthroskopisch	81.96.94↔	Sonstige gelenkrekonstruktive und gelenkplastische Eingriffe, Implantation/Entfernung eines Kollagenmeniskus, arthroskopisch
81.96.70↔	Sonstige Rekonstruktion an Gelenken, sonstige Gelenke des Fusses, n.n.bez.	81.96.95↔	Sonstige gelenkrekonstruktive und gelenkplastische Eingriffe Implantation einer Endoprothese an Gelenken der oberen Extremität, sonstige
81.96.71↔	Sonstige Rekonstruktion an Gelenken, sonstige Gelenke des Fusses, Refixation eines osteochondralen Fragmentes, arthroskopisch	81.96.96↔	Sonstige gelenkrekonstruktive und gelenkplastische Eingriffe, Einbringen von Abstandshaltern (z.B. nach Entfernung einer Endoprothese)
81.96.72↔	Sonstige Rekonstruktion an Gelenken, sonstige Gelenke des Fusses, Refixation eines osteochondralen Fragmentes, offen chirurgisch	81.96.97↔	Sonstige gelenkrekonstruktive und gelenkplastische Eingriffe, Komplexe Erstimplantation und Wechselloperation einer Gelenkendoprothese in Verbindung mit Knochenersatz und dem Ersatz benachbarter Gelenke
81.96.73↔	Sonstige Rekonstruktion an Gelenken, sonstige Gelenke des Fusses, Subchondrale Spongiosaplastik, arthroskopisch	81.96.98↔	Sonstige gelenkrekonstruktive und gelenkplastische Eingriffe, Resektionsarthroplastik am Handgelenk
81.96.74↔	Sonstige Rekonstruktion an Gelenken, sonstige Gelenke des Fusses, Subchondrale Spongiosaplastik, offen chirurgisch	81.96.99↔	Sonstige Rekonstruktion an Gelenken, sonstige
81.96.75↔	Sonstige Rekonstruktion an Gelenken, sonstige Gelenke des Fusses, Knorpeltransplantation und Implantation von in-vitro hergestellten Gewebekulturen, arthroskopisch	81.96.9a↔	Sonstige gelenkrekonstruktive und gelenkplastische Eingriffe, Resektionsarthroplastik an Gelenken des Fusses
81.96.76↔	Sonstige Rekonstruktion an Gelenken, sonstige Gelenke des Fusses, Knorpeltransplantation und Implantation von in-vitro hergestellten Gewebekulturen, offen chirurgisch	81.96.9b↔	Sonstige gelenkrekonstruktive und gelenkplastische Eingriffe, sonstige gelenkplastische Eingriffe
81.96.77↔	Sonstige Rekonstruktion an Gelenken, sonstige Gelenke des Fusses, Knorpelglättung, arthroskopisch	81.97.00↔	Revision einer Gelenkprothese an der oberen Extremität, n.n.bez.
81.96.78↔	Sonstige Rekonstruktion an Gelenken, sonstige Gelenke des Fusses, Knorpelglättung, offen chirurgisch	81.97.10↔	Revision einer Gelenkprothese an der oberen Extremität, ohne Wechsel
81.96.79↔	Sonstige Rekonstruktion an Gelenken, sonstige Fuss, sonstige	81.97.11↔	Revision und Wechsel einer Totalprothese des Schultergelenkes
81.96.7a↔	Sonstige Rekonstruktion an Gelenken, sonstige Gelenke des Fusses, Subchondrale Knocheneröffnung, arthroskopisch	81.97.12↔	Revision und Wechsel einer Humeruskopfprothese
81.96.7b↔	Sonstige Rekonstruktion an Gelenken, sonstige Gelenke des Fusses, Subchondrale Knocheneröffnung, offen chirurgisch	81.97.13↔	Revision und Wechsel einer Totalprothese des Ellenbogengelenkes
81.96.7c↔	Sonstige Rekonstruktion an Gelenken, sonstige Gelenke des Fusses, Subchondrale Knocheneröffnung mit Einbringen eines azellulären Implantates, arthroskopisch	81.97.14↔	Revision und Wechsel einer Radiuskopffprothese
81.96.80↔	Sonstige Rekonstruktion an anderen näher bezeichneten Gelenken, n.n.bez.	81.97.15↔	Revision und Wechsel einer Handgelenkendoprothese
81.96.81↔	Sonstige Rekonstruktion an anderen näher bezeichneten Gelenken, Refixation eines osteochondralen Fragmentes, arthroskopisch	81.97.16↔	Revision und Wechsel einer Daumensattelgelenkendoprothese
81.96.82↔	Sonstige Rekonstruktion an anderen näher bezeichneten Gelenken, Refixation eines osteochondralen Fragmentes, offen chirurgisch	81.97.17↔	Revision und Wechsel einer sonstigen Fingergelenkendoprothese
81.96.83↔	Sonstige Rekonstruktion an anderen näher bezeichneten Gelenken, Subchondrale Spongiosaplastik, arthroskopisch	81.97.99↔	Revision einer Gelenkprothese an der oberen Extremität, sonstige
81.96.84↔	Sonstige Rekonstruktion an anderen näher bezeichneten Gelenken, Subchondrale Spongiosaplastik, offen chirurgisch	81.99.00↔	Sonstige Operationen an Gelenken und Gelenkstrukturen, n.n.bez.
81.96.85↔	Sonstige Rekonstruktion an anderen näher bezeichneten Gelenken, Knorpeltransplantation und Implantation von in-vitro hergestellten Gewebekulturen, arthroskopisch	81.99.10↔	Arthroskopische Revision eines Gelenkes, n.n.bez
81.96.86↔	Sonstige Rekonstruktion an anderen näher bezeichneten Gelenken, Knorpeltransplantation und Implantation von in-vitro hergestellten Gewebekulturen, offen chirurgisch	81.99.11↔	Arthroskopische Revision eines Gelenkes, Humeroglenoidgelenk
81.96.87↔	Sonstige Rekonstruktion an anderen näher bezeichneten Gelenken, Knorpelglättung, arthroskopisch	81.99.12↔	Arthroskopische Revision eines Gelenkes, Akromioklavikulargelenk
81.96.88↔	Sonstige Rekonstruktion an anderen näher bezeichneten Gelenken, Knorpelglättung, offen chirurgisch	81.99.13↔	Arthroskopische Revision eines Gelenkes, Sternoklavikulargelenk
81.96.89↔	Sonstige Rekonstruktion an anderen näher bezeichneten Gelenken, sonstige	81.99.14↔	Arthroskopische Revision eines Gelenkes, Ellbogen
		81.99.15↔	Arthroskopische Revision eines Gelenkes, Handgelenk
		81.99.16↔	Arthroskopische Revision eines Gelenkes, Iliosakralgelenk
		81.99.17↔	Arthroskopische Revision eines Gelenkes, Symphyse
		81.99.18↔	Arthroskopische Revision eines Gelenkes, Hüftgelenk
		81.99.19↔	Arthroskopische Revision eines Gelenkes, Sonstige
		81.99.1a↔	Arthroskopische Revision eines Gelenkes, Kniegelenk
		81.99.1b↔	Arthroskopische Revision eines Gelenkes, Proximales Tibiofibulargelenk
		81.99.1c↔	Arthroskopische Revision eines Gelenkes, Oberes Sprunggelenk
		81.99.1d↔	Arthroskopische Revision eines Gelenkes, Unteres Sprunggelenk

81.99.1e↔	Arthroskopische Revision eines Gelenkes, Fuss- und Zehengelenk sonstige	81.99.4b↔	Offen chirurgische Operation am Gelenkknorpel, Proximales Tibiofibulargelenk
81.99.1f↔	Arthroskopische Revision eines Gelenkes, Metatarsophalangealgelenk	81.99.4c↔	Offen chirurgische Operation am Gelenkknorpel, Oberes Sprunggelenk
81.99.1g↔	Arthroskopische Revision eines Gelenkes, Zehengelenk	81.99.4d↔	Offen chirurgische Operation am Gelenkknorpel, Unteres Sprunggelenk
81.99.20↔	Offen chirurgische Revision eines Gelenkes, n.n.bez.	81.99.4e↔	Offen chirurgische Operation am Gelenkknorpel, Fuss- und Zehengelenk sonstige
81.99.21↔	Offen chirurgische Revision eines Gelenkes, Humeroglenoidalgelenk	81.99.4f↔	Offen chirurgische Operation am Gelenkknorpel, Metatarsophalangealgelenk
81.99.22↔	Offen chirurgische Revision eines Gelenkes, Akromioklavikulargelenk	81.99.4g↔	Offen chirurgische Operation am Gelenkknorpel, Zehengelenk
81.99.23↔	Offen chirurgische Revision eines Gelenkes, Sternoklavikulargelenk	81.99.50↔	Arthrorise und Temporäre Fixation eines Gelenkes, n.n.bez.
81.99.24↔	Offen chirurgische Revision eines Gelenkes, Ellbogen	81.99.51↔	Arthrorise und Temporäre Fixation eines Gelenkes, Humeroglenoidalgelenk
81.99.25↔	Offen chirurgische Revision eines Gelenkes, Handgelenk	81.99.52↔	Arthrorise und Temporäre Fixation eines Gelenkes, Akromioklavikulargelenk
81.99.26↔	Offen chirurgische Revision eines Gelenkes, Iliosakralgelenk	81.99.53↔	Arthrorise und Temporäre Fixation eines Gelenkes, Sternoklavikulargelenk
81.99.27↔	Offen chirurgische Revision eines Gelenkes, Symphyse	81.99.54↔	Arthrorise und Temporäre Fixation eines Gelenkes, Ellbogen
81.99.28↔	Offen chirurgische Revision eines Gelenkes, Hüftgelenk	81.99.55↔	Arthrorise und Temporäre Fixation eines Gelenkes, Handgelenk
81.99.29↔	Offen chirurgische Revision eines Gelenkes, sonstige	81.99.56↔	Arthrorise und Temporäre Fixation eines Gelenkes, Iliosakralgelenk
81.99.2a↔	Offen chirurgische Revision eines Gelenkes, Kniegelenk	81.99.57↔	Arthrorise und Temporäre Fixation eines Gelenkes, Symphyse
81.99.2b↔	Offen chirurgische Revision eines Gelenkes, Proximales Tibiofibulargelenk	81.99.58↔	Arthrorise und Temporäre Fixation eines Gelenkes, Hüftgelenk
81.99.2c↔	Offen chirurgische Revision eines Gelenkes, Oberes Sprunggelenk	81.99.59↔	Arthrorise und Temporäre Fixation, sonstige
81.99.2d↔	Offen chirurgische Revision eines Gelenkes, Unteres Sprunggelenk	81.99.5a↔	Arthrorise und Temporäre Fixation eines Gelenkes, Kniegelenk
81.99.2e↔	Offen chirurgische Revision eines Gelenkes, Fuss- und Zehengelenk sonstige	81.99.5b↔	Arthrorise und Temporäre Fixation eines Gelenkes, Proximales Tibiofibulargelenk
81.99.2f↔	Offen chirurgische Revision eines Gelenkes, Metatarsophalangealgelenk	81.99.5c↔	Arthrorise und Temporäre Fixation eines Gelenkes, Oberes Sprunggelenk
81.99.2g↔	Offen chirurgische Revision eines Gelenkes, Zehengelenk	81.99.5d↔	Arthrorise und Temporäre Fixation eines Gelenkes, Unteres Sprunggelenk
81.99.30↔	Arthroskopische Operationen am Gelenkknorpel, n.n.bez.	81.99.5e↔	Arthrorise und Temporäre Fixation eines Gelenkes, Fuss und Zehen, sonstige
81.99.31↔	Arthroskopische Operation am Gelenkknorpel, Humeroglenoidalgelenk	81.99.5f↔	Arthrorise und Temporäre Fixation eines Gelenkes, Metatarsophalangealgelenk
81.99.32↔	Arthroskopische Operation am Gelenkknorpel, Akromioklavikulargelenk	81.99.5g↔	Arthrorise und Temporäre Fixation eines Gelenkes, Zehengelenk
81.99.33↔	Arthroskopische Operation am Gelenkknorpel, Sternoklavikulargelenk	81.99.80↔	Sonstige arthroskopische Operationen an Gelenken und Gelenkstrukturen, n.n.bez.
81.99.34↔	Arthroskopische Operation am Gelenkknorpel, Ellbogen	81.99.81↔	Sonstige arthroskopische Operationen an Gelenken und Gelenkstrukturen, Handgelenk
81.99.35↔	Arthroskopische Operation am Gelenkknorpel, Handgelenk	81.99.82↔	Sonstige arthroskopische Operationen an Gelenken und Gelenkstrukturen, Kniegelenk
81.99.36↔	Arthroskopische Operation am Gelenkknorpel, Iliosakralgelenk	81.99.83↔	Sonstige arthroskopische Operationen an Gelenken und Gelenkstrukturen, oberes Sprunggelenk
81.99.37↔	Arthroskopische Operation am Gelenkknorpel, Symphyse	81.99.89↔	Sonstige arthroskopische Operationen an Gelenken und Gelenkstrukturen, sonstige
81.99.38↔	Arthroskopische Operation am Gelenkknorpel, Hüftgelenk	81.99.90↔	Sonstige offen chirurgische Operationen an Gelenken und Gelenkknorpel, n.n.bez.
81.99.39↔	Arthroskopische Operationen am Gelenkknorpel, sonstige	81.99.91↔	Sonstige offen chirurgische Operationen an Gelenken und Gelenkknorpel, Humeroglenoidalgelenk
81.99.3a↔	Arthroskopische Operation am Gelenkknorpel und an den Menisken, Kniegelenk	81.99.92↔	Sonstige offen chirurgische Operationen an Gelenken und Gelenkknorpel, Akromioklavikulargelenk
81.99.3b↔	Arthroskopische Operation am Gelenkknorpel, Proximales Tibiofibulargelenk	81.99.93↔	Sonstige offen chirurgische Operationen an Gelenken und Gelenkknorpel, Sternoklavikulargelenk
81.99.3c↔	Arthroskopische Operation am Gelenkknorpel, Oberes Sprunggelenk	81.99.94↔	Sonstige offen chirurgische Operationen an Gelenken und Gelenkknorpel, Ellbogen
81.99.3d↔	Arthroskopische Operation am Gelenkknorpel, Unteres Sprunggelenk	81.99.95↔	Sonstige offen chirurgische Operationen an Gelenken und Gelenkknorpel, proximales Radioulnargelenk
81.99.3e↔	Arthroskopische Operation am Gelenkknorpel, Fuss- und Zehengelenk sonstige	81.99.96↔	Sonstige offen chirurgische Operationen an Gelenken und Gelenkknorpel, Handgelenk
81.99.3f↔	Arthroskopische Operation am Gelenkknorpel, Metatarsophalangealgelenk	81.99.97↔	Sonstige offen chirurgische Operationen an Gelenken und Gelenkknorpel, Iliosakralgelenk
81.99.3g↔	Arthroskopische Operation am Gelenkknorpel, Zehengelenk	81.99.98↔	Sonstige offen chirurgische Operationen an Gelenken und Gelenkknorpel, Hüftgelenk
81.99.40↔	Offen chirurgische Operationen am Gelenkknorpel, n.n.bez.	81.99.99↔	Sonstige Operationen an Gelenken und Gelenkstrukturen, sonstige
81.99.41↔	Offen chirurgische Operation am Gelenkknorpel, Humeroglenoidalgelenk	81.99.9a↔	Sonstige offen chirurgische Operationen an Gelenken und Gelenkknorpel, Proximales Tibiofibulargelenk
81.99.42↔	Offen chirurgische Operation am Gelenkknorpel, Akromioklavikulargelenk	81.99.9b↔	Sonstige offen chirurgische Operationen an Gelenken und Gelenkknorpel, Oberes Sprunggelenk
81.99.43↔	Offen chirurgische Operation am Gelenkknorpel, Sternoklavikulargelenk		
81.99.44↔	Offen chirurgische Operation am Gelenkknorpel, Ellbogen		
81.99.45↔	Offen chirurgische Operation am Gelenkknorpel, Handgelenk		
81.99.46↔	Offen chirurgische Operation am Gelenkknorpel, Iliosakralgelenk		
81.99.47↔	Offen chirurgische Operation am Gelenkknorpel, Symphyse		
81.99.48↔	Offen chirurgische Operation am Gelenkknorpel, Hüftgelenk		
81.99.49↔	Offen chirurgische Operation am Gelenkknorpel, sonstige		
81.99.4a↔	Offen chirurgische Operation am Gelenkknorpel und an den Menisken, Kniegelenk		

81.99.9c↔	Sonstige offen chirurgische Operationen an Gelenken und Gelenkknorpel, Unteres Sprunggelenk	82.71↔	Rekonstruktion eines Ringbandes
81.99.9e↔	Sonstige offen chirurgische Operationen an Gelenken und Gelenkknorpel, Fuss und Zehen, sonstige	82.72.00↔	Plastische Operation an der Hand mit Muskel- oder Faszien-Transplantat, n.n.bez.
81.99.9f↔	Sonstige offen chirurgische Operationen an Gelenken und Gelenkknorpel, Metatarsophalangealgelenk	82.72.10↔	Plastische Operation mit Muskel- oder Faszien-Transplantat an einem Finger
81.99.9g↔	Sonstige offen chirurgische Operationen an Gelenken und Gelenkknorpel, Zehengelenk	82.72.11↔	Plastische Operation mit Muskel- oder Faszien-Transplantat an sonstigen Teilen der Hand
82.01.00↔	Exploration an der Handsehnscheide, n.n.bez.	82.72.99↔	Plastische Operation an der Hand mit Muskel- oder Faszien-Transplantat, sonstiges
82.01.10↔	Exploration an der Handsehnscheide, Extensoren	82.79↔	Plastische Operation an der Hand mit anderem Transplantat oder Implantat
82.01.11↔	Exploration an der Handsehnscheide, Flexoren	82.81↔	Transfer eines Fingers, ausgenommen Daumen
82.01.99↔	Exploration an der Handsehnscheide, sonstige	82.82↔	Plastische Rekonstruktion einer Spalthand
82.02↔	Myotomie an der Hand	82.83↔	Plastische Rekonstruktion bei Makrodaktylie
82.03↔	Bursotomie an der Hand	82.84↔	Plastische Rekonstruktion bei Mallet-Finger
82.04↔	Inzision und Drainage von Palmar- oder Thenarraum	82.85↔	Sonstige Tenodese an der Hand
82.09.00↔	Sonstige Inzision an den Weichteilen der Hand, n.n.bez.	82.86.00↔	Sonstige Tenoplastik an der Hand, n.n.bez.
82.09.10↔	Sonstige Inzision an den Weichteilen der Hand, Sehnenfachspaltung an der Hand	82.86.10↔	Tenoplastik von Beugesehnen der Hand
82.09.99↔	Sonstige Inzision an den Weichteilen der Hand, sonstige	82.86.11↔	Schaffung eines Transplantaltagers für Sehnen an der Hand
82.11.00↔	Tenotomie der Hand, n.n.bez.	82.86.12↔	Revision (ohne Wechsel) eines Sehnenimplantates an der Hand
82.11.10↔	Tenotomie der Hand, Handgelenk, perkutan	82.86.13↔	Wechsel eines Sehnenimplantates an der Hand
82.11.11↔	Tenotomie der Hand, Finger, perkutan	82.86.99↔	Sonstige Tenoplastik an der Hand, sonstige
82.11.20↔	Tenotomie der Hand, offen chirurgisch	82.89.00↔	Sonstige plastische Operationen an der Hand, n.n.bez.
82.11.99↔	Tenotomie der Hand, sonstige	82.89.10↔	Sehnscheidenplastik an der Hand
82.12↔	Fasziotomie der Hand	82.89.11↔	Knöchernere Refixation von Bänder der Handwurzel und Mittelhand
82.19.00↔	Sonstige Durchtrennung von Weichteilen der Hand, n.n.bez.	82.89.12↔	Knöchernere Refixation von sonstigen Bänder der Hand
82.19.10↔	Sonstige Durchtrennung von Weichteilen der Hand, Durchtrennung von Muskeln der Hand	82.89.13↔	Gelenkübergreifende Weichteildistraktion bei kongenitalen Anomalien der Hand
82.19.99↔	Sonstige Durchtrennung von Weichteilen der Hand, sonstige	82.89.14↔	Radialisierung bei kongenitalen Anomalien der Hand
82.21↔	Exzision einer Läsion an einer Sehnscheide der Hand	82.89.15↔	Resektion von Schnürringen mit plastischer Rekonstruktion bei kongenitalen Anomalien der Hand
82.22↔	Exzision einer Läsion an einem Handmuskel	82.89.16↔	Transfer einer Zehe als Fingerersatz
82.29↔	Exzision einer anderen Läsion an den Weichteilen der Hand	82.89.99↔	Sonstige plastische Operationen an der Hand, sonstige
82.31↔	Bursektomie an der Hand	82.91↔	Lösung von Adhäsionen an der Hand
82.32↔	Exzision einer Handsehne zur Transplantation	82.99.00↔	Sonstige Operationen an Muskel, Sehne und Faszie der Hand, n.n.bez.
82.33↔	Sonstige Tenonektomie an der Hand	82.99.10↔	Sonstige Operationen an Sehnen der Hand
82.34↔	Exzision von Muskel oder Faszie der Hand zur Transplantation	82.99.20↔	Sonstige Operationen an Faszien der Hand
82.35.00↔	Sonstige Fasziotomie der Hand, n.n.bez.	82.99.30↔	Sonstige Operationen an Muskeln der Hand
82.35.10↔	Fasziotomie der Hohlhand	82.99.99↔	Sonstige Operationen an Muskel, Sehne und Faszie der Hand, sonstige
82.35.11↔	Fasziotomie der Hand und Finger mit Neurolyse	83.01.00↔	Exploration einer Sehnscheide, n.n.bez.
82.35.12↔	Fasziotomie der Hand und Finger mit Neurolyse und Arteriolyse	83.01.10↔	Exploration einer Sehnscheide, Kopf- und Hals
82.35.13↔	Fasziotomie der Hand und Finger mit Arthrolyse	83.01.11↔	Exploration einer Sehnscheide, Schulter und Axilla
82.35.99↔	Sonstige Fasziotomie der Hand, sonstige	83.01.12↔	Exploration einer Sehnscheide, Oberarm und Ellenbogen
82.36↔	Sonstige Myektomie der Hand	83.01.13↔	Exploration einer Sehnscheide, Unterarm
82.39.00↔	Sonstige Exzision von Weichteilen der Hand, n.n.bez.	83.01.14↔	Exploration einer Sehnscheide, Brustwand und Rücken
82.39.10↔	Sonstige Exzision von Weichteilen der Hand, Exzision von Sehnscheiden der Hand	83.01.15↔	Exploration einer Sehnscheide, Leisten- und Genitalregion und Gesäß
82.39.99↔	Sonstige Exzision von Weichteilen der Hand, sonstige	83.01.16↔	Exploration einer Sehnscheide, Untere Extremität
82.41↔	Naht an einer Sehnscheide der Hand	83.01.19↔	Exploration einer Sehnscheide, Andere Lokalisation
82.42↔	Sekundäre Naht an einer Beugesehne der Hand	83.01.99↔	Exploration einer Sehnscheide, sonstige
82.43↔	Sekundäre Naht an einer anderen Sehne der Hand	83.02.00↔	Myotomie, n.n.bez.
82.44↔	Sonstige Naht an einer Beugesehne der Hand	83.02.10↔	Myotomie, Kopf und Hals
82.45↔	Sonstige Naht an einer anderen Sehne der Hand	83.02.11↔	Myotomie, Schulter und Axilla
82.46.00↔	Naht an Muskel oder Faszie der Hand, n.n.bez.	83.02.12↔	Myotomie, Oberarm und Ellenbogen
82.46.10↔	Naht an einer Faszie der Hand	83.02.13↔	Myotomie, Unterarm
82.46.20↔	Naht an einem Muskel der Hand	83.02.14↔	Myotomie, Brustwand, Bauch und Rücken
82.46.99↔	Naht an Muskel oder Faszie der Hand, sonstige	83.02.15↔	Myotomie, Leisten- und Genitalregion und Gesäss
82.51↔	Verlängerung einer Sehne der Hand	83.02.16↔	Myotomie, Untere Extremität
82.52↔	Verkürzung einer Sehne der Hand	83.02.19↔	Myotomie, Andere Lokalisation
82.53↔	Reinsertion einer Sehne der Hand	83.02.99↔	Myotomie, sonstige
82.54↔	Reinsertion eines Muskels der Hand	83.03.00↔	Bursotomie, n.n.bez.
82.55↔	Sonstige Längenänderung an Muskel oder Sehne der Hand	83.03.10↔	Bursotomie, Kopf und Hals
82.56↔	Sonstiger Transfer oder Transplantation einer Sehne der Hand	83.03.11↔	Bursotomie, Schulter und Axilla
82.57.00↔	Sonstige Transposition einer Sehne der Hand, n.n.bez.	83.03.12↔	Bursotomie, Oberarm und Ellenbogen
82.57.10↔	Sonstige Transposition einer Sehne der Hand, Transposition einer Beugesehne der Hand	83.03.13↔	Bursotomie, Unterarm
82.57.99↔	Sonstige Transposition einer Sehne der Hand, sonstige	83.03.14↔	Bursotomie, Brustwand, Bauch und Rücken
82.58↔	Sonstiger Transfer oder Transplantation eines Handmuskels	83.03.15↔	Bursotomie, Leisten- und Genitalregion und Gesäss
82.59↔	Sonstige Transposition eines Handmuskels	83.03.16↔	Bursotomie, Untere Extremität
82.61↔	Pollizisation mit Übertragung von Nerven und Blutversorgung		
82.69↔	Sonstige Rekonstruktion des Daumens		

83.03.19↔	Bursotomie, Andere Lokalisation	83.19.16↔	Durchtrennung eines Muskels, Untere Extremität
83.03.99↔	Bursotomie, sonstige	83.19.19↔	Durchtrennung eines Muskels, Andere Lokalisation
83.09.00↔	Sonstige Inzision an den Weichteilen, n.n.bez.	83.19.20↔	Desinsertion von Muskel, Sehne und Faszie, Kopf und Hals
83.09.10↔	Fremdkörperentfernung aus Muskel, Sehne oder Faszie, Kopf und Hals	83.19.21↔	Desinsertion von Muskel, Sehne und Faszie, Schulter und Axilla
83.09.11↔	Fremdkörperentfernung aus Muskel, Sehne oder Faszie, Schulter und Axilla	83.19.22↔	Desinsertion von Muskel, Sehne und Faszie, Oberarm und Ellenbogen
83.09.12↔	Fremdkörperentfernung aus Muskel, Sehne oder Faszie, Oberarm und Ellenbogen	83.19.23↔	Desinsertion von Muskel, Sehne und Faszie, Unterarm
83.09.13↔	Fremdkörperentfernung aus Muskel, Sehne oder Faszie, Unterarm	83.19.24↔	Desinsertion von Muskel, Sehne und Faszie, Brustwand, Bauch und Rücken
83.09.14↔	Fremdkörperentfernung aus Muskel, Sehne oder Faszie, Brustwand, Bauch und Rücken	83.19.25↔	Desinsertion von Muskel, Sehne und Faszie, Leisten- und Genitalregion und Gesäss
83.09.15↔	Fremdkörperentfernung aus Muskel, Sehne oder Faszie, Leisten- und Genitalregion und Gesäss	83.19.26↔	Desinsertion von Muskel, Sehne und Faszie, Untere Extremität
83.09.16↔	Fremdkörperentfernung aus Muskel, Sehne oder Faszie, Untere Extremität	83.19.29↔	Desinsertion von Muskel, Sehne und Faszie, Andere Lokalisation
83.09.19↔	Fremdkörperentfernung aus Muskel, Sehne oder Faszie, Andere Lokalisation	83.19.30↔	Lappenstieldurchtrennung nach Lappenplastik, Kopf und Hals
83.09.90↔	Sonstige Inzision an den Weichteilen, Kopf und Hals	83.19.31↔	Lappenstieldurchtrennung nach Lappenplastik, Schulter und Axilla
83.09.91↔	Sonstige Inzision an den Weichteilen, Schulter und Axilla	83.19.32↔	Lappenstieldurchtrennung nach Lappenplastik, Oberarm und Ellenbogen
83.09.92↔	Sonstige Inzision an den Weichteilen, Oberarm und Ellenbogen	83.19.33↔	Lappenstieldurchtrennung nach Lappenplastik, Unterarm
83.09.93↔	Sonstige Inzision an den Weichteilen, Unterarm	83.19.34↔	Lappenstieldurchtrennung nach Lappenplastik, Brustwand, Bauch und Rücken
83.09.94↔	Sonstige Inzision an den Weichteilen, Brustwand, Bauch und Rücken	83.19.35↔	Lappenstieldurchtrennung nach Lappenplastik, Leisten- und Genitalregion und Gesäss
83.09.95↔	Sonstige Inzision an den Weichteilen, Leisten- und Genitalregion und Gesäss	83.19.36↔	Lappenstieldurchtrennung nach Lappenplastik, Untere Extremität
83.09.96↔	Sonstige Inzision an den Weichteilen, Untere Extremität	83.19.39↔	Lappenstieldurchtrennung nach Lappenplastik, Andere Lokalisation
83.09.97↔	Sonstige Inzision an den Weichteilen, Andere Lokalisation	83.19.90↔	Sonstige Durchtrennung von Weichteilen, Kopf und Hals
83.09.99↔	Sonstige Inzision an den Weichteilen, sonstige	83.19.91↔	Sonstige Durchtrennung von Weichteilen, Schulter und Axilla
83.11↔	Tenotomie der Achillessehne	83.19.92↔	Sonstige Durchtrennung von Weichteilen, Oberarm und Ellenbogen
83.12↔	Tenotomie der Hüft-Adduktoren	83.19.93↔	Sonstige Durchtrennung von Weichteilen, Unterarm
83.13.00↔	Sonstige Tenotomie, n.n.bez.	83.19.94↔	Sonstige Durchtrennung von Weichteilen, Brustwand, Bauch und Rücken
83.13.10↔	Inzision einer Sehne, Kopf und Hals	83.19.95↔	Sonstige Durchtrennung von Weichteilen, Leisten- und Genitalregion und Gesäss
83.13.11↔	Inzision einer Sehne, Schulter und Axilla	83.19.96↔	Sonstige Durchtrennung von Weichteilen, Untere Extremität
83.13.12↔	Inzision einer Sehne, Oberarm und Ellenbogen	83.19.97↔	Sonstige Durchtrennung von Weichteilen, Andere Lokalisation
83.13.13↔	Inzision einer Sehne, Unterarm	83.19.99↔	Sonstige Durchtrennung von Weichteilen, sonstige
83.13.14↔	Inzision einer Sehne, Brustwand, Bauch und Rücken	83.21.00↔	Biopsie an den Weichteilen, n.n.bez.
83.13.15↔	Inzision einer Sehne, Leisten- und Genitalregion und Gesäss	83.21.10↔	Biopsie an den Weichteilen, Perkutane (Nadel-) Biopsie an den Weichteilen
83.13.16↔	Inzision einer Sehne, Untere Extremität	83.21.11↔	Offene Biopsie an den Weichteilen
83.13.19↔	Inzision einer Sehne, Andere Lokalisation	83.21.20↔	Biopsie an den Weichteilen, Perkutane (Nadel-) Biopsie am Muskel
83.13.20↔	Durchtrennung einer Sehne, Kopf und Hals	83.21.21↔	Offene Biopsie am Muskel
83.13.21↔	Durchtrennung einer Sehne, Schulter und Axilla	83.21.30↔	Biopsie an den Weichteilen, Biopsie an einem Schleimbeutel
83.13.22↔	Durchtrennung einer Sehne, Oberarm und Ellenbogen	83.21.99↔	Biopsie an den Weichteilen, sonstige
83.13.23↔	Durchtrennung einer Sehne, Unterarm	83.31.00↔	Exzision einer Läsion an einer Sehnscheide, n.n.bez.
83.13.24↔	Durchtrennung einer Sehne, Brustwand, Bauch und Rücken	83.31.10↔	Exzision einer Läsion an einer Sehnscheide, Kopf und Hals
83.13.25↔	Durchtrennung einer Sehne, Leisten- und Genitalregion und Gesäss	83.31.11↔	Exzision einer Läsion an einer Sehnscheide, Schulter und Axilla
83.13.26↔	Durchtrennung einer Sehne, Untere Extremität	83.31.12↔	Exzision einer Läsion an einer Sehnscheide, Oberarm und Ellenbogen
83.13.29↔	Durchtrennung einer Sehne, Andere Lokalisation	83.31.13↔	Exzision einer Läsion an einer Sehnscheide, Unterarm
83.13.99↔	Sonstige Tenotomie, sonstige	83.31.14↔	Exzision einer Läsion an einer Sehnscheide, Brustwand, Bauch und Rücken
83.14.00↔	Fasziotomie oder Aponeurotomie, n.n.bez.	83.31.15↔	Exzision einer Läsion an einer Sehnscheide, Leisten- und Genitalregion und Gesäss
83.14.10↔	Fasziotomie oder Aponeurotomie, Kopf und Hals	83.31.16↔	Exzision einer Läsion an einer Sehnscheide, Untere Extremität
83.14.11↔	Fasziotomie oder Aponeurotomie, Schulter und Axilla	83.31.19↔	Exzision einer Läsion an einer Sehnscheide, Andere Lokalisation
83.14.12↔	Fasziotomie oder Aponeurotomie, Oberarm und Ellenbogen	83.31.99↔	Exzision einer Läsion an einer Sehnscheide, sonstige
83.14.13↔	Fasziotomie oder Aponeurotomie, Unterarm	83.32.00↔	Exzision einer Läsion an einem Muskel, n.n.bez.
83.14.14↔	Fasziotomie oder Aponeurotomie, Brustwand, Bauch und Rücken	83.32.10↔	Exzision einer Läsion an einem Muskel, Kopf und Hals
83.14.15↔	Fasziotomie oder Aponeurotomie, Leisten- und Genitalregion und Gesäss	83.32.11↔	Exzision einer Läsion an einem Muskel, Schulter und Arm
83.14.16↔	Fasziotomie oder Aponeurotomie, Untere Extremität	83.32.12↔	Exzision einer Läsion an einem Muskel, Brustwand, Bauch und Rücken
83.14.19↔	Fasziotomie oder Aponeurotomie, Andere Lokalisation	83.32.13↔	Exzision einer Läsion an einem Muskel, Leisten- und Genitalregion und Gesäss
83.14.99↔	Fasziotomie oder Aponeurotomie, sonstige		
83.19.00↔	Sonstige Durchtrennung von Weichteilen, n.n.bez.		
83.19.10↔	Durchtrennung eines Muskels, Kopf und Hals		
83.19.11↔	Durchtrennung eines Muskels, Schulter und Axilla		
83.19.12↔	Durchtrennung eines Muskels, Oberarm und Ellenbogen		
83.19.13↔	Durchtrennung eines Muskels, Unterarm		
83.19.14↔	Durchtrennung eines Muskels, Brustwand, Bauch und Rücken		
83.19.15↔	Durchtrennung eines Muskels, Leisten- und Genitalregion und Gesäss		

83.32.14↔	Exzision einer Läsion an einem Muskel, Untere Extremität	83.49.22↔	Kompartmentresektion, Oberarm und Ellenbogen
83.32.19↔	Exzision einer Läsion an einem Muskel, Andere Lokalisation	83.49.23↔	Kompartmentresektion, Unterarm
83.32.99↔	Exzision einer Läsion an einem Muskel, sonstige	83.49.24↔	Kompartmentresektion, Brustwand, Bauch und Rücken
83.39.00↔	Exzision einer Läsion an anderen Weichteilen, n.n.bez.	83.49.25↔	Kompartmentresektion, Leisten- und Genitalregion und Gesäss
83.39.10↔	Exzision einer Läsion an einer Sehne, Kopf und Hals	83.49.26↔	Kompartmentresektion, Untere Extremität
83.39.11↔	Exzision einer Läsion an einer Sehne, Schulter und Arm	83.49.29↔	Kompartmentresektion, Andere Lokalisation
83.39.12↔	Exzision einer Läsion an anderen Weichteilen, Exzision einer Läsion an einer Sehne, Brustwand, Bauch und Rücken	83.49.30↔	Sonstige Exzision von Weichteilen, Kopf und Hals
83.39.13↔	Exzision einer Läsion an einer Sehne, Leisten- und Genitalregion und Gesäss	83.49.31↔	Sonstige Exzision von Weichteilen, Schulter und Axilla
83.39.14↔	Exzision einer Läsion an einer Sehne, Untere Extremität	83.49.32↔	Sonstige Exzision von Weichteilen, Oberarm und Ellenbogen
83.39.19↔	Exzision einer Läsion an einer Sehne, Andere Lokalisation	83.49.33↔	Sonstige Exzision von Weichteilen, Unterarm
83.39.20↔	Exzision einer Läsion an einer Faszie, Kopf und Hals	83.49.34↔	Sonstige Exzision von Weichteilen, Brustwand, Bauch und Rücken
83.39.21↔	Exzision einer Läsion an einer Faszie, Schulter und Arm	83.49.35↔	Sonstige Exzision von Weichteilen, Leisten- und Genitalregion und Gesäss
83.39.22↔	Exzision einer Läsion an einer Faszie, Brustwand, Bauch und Rücken	83.49.36↔	Sonstige Exzision von Weichteilen, Untere Extremität
83.39.23↔	Exzision einer Läsion an einer Faszie, Leisten- und Genitalregion und Gesäss	83.49.39↔	Sonstige Exzision von Weichteilen, Andere Lokalisation
83.39.24↔	Exzision einer Läsion an einer Faszie, Untere Extremität	83.49.99↔	Sonstige Exzision von Weichteilen, sonstige
83.39.29↔	Exzision einer Läsion an einer Faszie, Andere Lokalisation	83.5x.00↔	Bursektomie, n.n.bez.
83.39.99↔	Exzision einer Läsion an anderen Weichteilen, sonstige	83.5x.10↔	Bursektomie, Kopf und Hals
83.41↔	Exzision einer Sehne zur Transplantation	83.5x.11↔	Bursektomie, Schulter und Axilla
83.42.00↔	Sonstige Tenonektomie, n.n.bez.	83.5x.12↔	Bursektomie, Oberarm und Ellenbogen
83.42.10↔	Sonstige Tenonektomie, Kopf und Hals	83.5x.13↔	Bursektomie, Unterarm
83.42.11↔	Sonstige Tenonektomie, Schulter und Axilla	83.5x.14↔	Bursektomie, Brustwand, Bauch und Rücken
83.42.12↔	Sonstige Tenonektomie, Oberarm und Ellenbogen	83.5x.15↔	Bursektomie, Leisten- und Genitalregion und Gesäss
83.42.13↔	Sonstige Tenonektomie, Unterarm	83.5x.16↔	Bursektomie, Untere Extremität
83.42.14↔	Sonstige Tenonektomie, Brustwand, Bauch und Rücken	83.5x.19↔	Bursektomie, Andere Lokalisation
83.42.15↔	Sonstige Tenonektomie, Leisten- und Genitalregion und Gesäss	83.5x.99↔	Bursektomie, sonstige
83.42.16↔	Sonstige Tenonektomie, Untere Extremität	83.61.00↔	Naht einer Sehnenscheide, n.n.bez.
83.42.19↔	Sonstige Tenonektomie, Andere Lokalisation	83.61.10↔	Naht einer Sehnenscheide, Kopf und Hals
83.42.99↔	Sonstige Tenonektomie, sonstige	83.61.11↔	Naht einer Sehnenscheide, Schulter und Axilla
83.43.00↔	Exzision von Muskel oder Faszie zur Transplantation, n.n.bez.	83.61.12↔	Naht einer Sehnenscheide, Oberarm und Ellenbogen
83.43.10↔	Entnahme eines myokutanen Lappens zur Transplantation	83.61.13↔	Naht einer Sehnenscheide, Unterarm
83.43.11↔	Entnahme eines osteomyokutanen oder osteofasziokutanen Lappens zur Transplantation	83.61.14↔	Naht einer Sehnenscheide, Brustwand, Bauch und Rücken
83.43.12↔	Entnahme eines sonstigen Lappentransplantates mit mikrovaskulärer Anastomosierung aus Muskel oder Faszie	83.61.15↔	Naht einer Sehnenscheide, Leisten- und Genitalregion und Gesäss
83.43.99↔	Exzision von Muskel oder Faszie zur Transplantation, sonstige	83.61.16↔	Naht einer Sehnenscheide, Untere Extremität
83.44.00↔	Sonstige Fasziektomie, n.n.bez.	83.61.19↔	Naht einer Sehnenscheide, Andere Lokalisation
83.44.10↔	Sonstige Fasziektomie, Kopf und Hals	83.61.99↔	Naht einer Sehnenscheide, sonstige
83.44.11↔	Sonstige Fasziektomie, Schulter und Axilla	83.62.00↔	Sekundäre Naht einer Sehne, n.n.bez.
83.44.12↔	Sonstige Fasziektomie, Oberarm und Ellenbogen	83.62.10↔	Sekundäre Naht einer Sehne, Kopf und Hals
83.44.13↔	Sonstige Fasziektomie, Unterarm	83.62.11↔	Sekundäre Naht einer Sehne, Schulter und Axilla
83.44.14↔	Sonstige Fasziektomie, Brustwand, Bauch und Rücken	83.62.12↔	Sekundäre Naht einer Sehne, Oberarm und Ellenbogen
83.44.15↔	Sonstige Fasziektomie, Leisten- und Genitalregion und Gesäss	83.62.13↔	Sekundäre Naht einer Sehne, Unterarm
83.44.16↔	Sonstige Fasziektomie, Untere Extremität	83.62.14↔	Sekundäre Naht einer Sehne, Brustwand, Bauch und Rücken
83.44.19↔	Sonstige Fasziektomie, Andere Lokalisation	83.62.15↔	Sekundäre Naht einer Sehne, Leisten- und Genitalregion und Gesäss
83.44.99↔	Sonstige Fasziektomie, sonstige	83.62.16↔	Sekundäre Naht einer Sehne, Untere Extremität
83.45.00↔	Sonstige Myektomie, n.n.bez.	83.62.19↔	Sekundäre Naht einer Sehne, Andere Lokalisation
83.45.10↔	Sonstige Myektomie, Kopf und Hals	83.62.99↔	Sekundäre Naht einer Sehne, sonstige
83.45.11↔	Sonstige Myektomie, Schulter und Axilla	83.63↔	Plastische Rekonstruktion der Rotatorenmanschette
83.45.12↔	Sonstige Myektomie, Oberarm und Ellenbogen	83.64.00↔	Sonstige Naht einer Sehne, n.n.bez.
83.45.13↔	Sonstige Myektomie, Unterarm	83.64.10↔	Sonstige Naht einer Sehne, Kopf und Hals
83.45.14↔	Sonstige Myektomie, Brustwand, Bauch und Rücken	83.64.11↔	Sonstige Naht einer Sehne, Schulter und Axilla
83.45.15↔	Sonstige Myektomie, Leisten- und Genitalregion und Gesäss	83.64.12↔	Sonstige Naht einer Sehne, Oberarm und Ellenbogen
83.45.16↔	Sonstige Myektomie, Untere Extremität	83.64.13↔	Sonstige Naht einer Sehne, Unterarm
83.45.19↔	Sonstige Myektomie, Andere Lokalisation	83.64.14↔	Sonstige Naht einer Sehne, Brustwand, Bauch und Rücken
83.45.99↔	Sonstige Myektomie, sonstige	83.64.15↔	Sonstige Naht einer Sehne, Leisten- und Genitalregion und Gesäss
83.49.00↔	Sonstige Exzision von Weichteilen, n.n.bez.	83.64.16↔	Sonstige Naht einer Sehne, Untere Extremität
83.49.10↔	Exzision einer Sehnenscheide, Kopf und Hals	83.64.19↔	Sonstige Naht einer Sehne, Andere Lokalisation
83.49.11↔	Exzision einer Sehnenscheide, Schulter und Axilla	83.64.99↔	Sonstige Naht einer Sehne, sonstige
83.49.12↔	Exzision einer Sehnenscheide, Oberarm und Ellenbogen	83.65.00↔	Sonstige Naht an Muskel oder Faszie, n.n.bez.
83.49.13↔	Exzision einer Sehnenscheide, Unterarm	83.65.10↔	Sonstige Naht an Muskel oder Faszie, Kopf und Hals
83.49.14↔	Exzision einer Sehnenscheide, Brustwand und Rücken	83.65.11↔	Sonstige Naht an Muskel oder Faszie, Schulter und Axilla
83.49.15↔	Exzision einer Sehnenscheide, Leisten- und Genitalregion und Gesäss	83.65.12↔	Sonstige Naht an Muskel oder Faszie, Oberarm und Ellenbogen
83.49.16↔	Exzision einer Sehnenscheide, Untere Extremität	83.65.13↔	Sonstige Naht an Muskel oder Faszie, Unterarm
83.49.19↔	Exzision einer Sehnenscheide, Andere Lokalisation	83.65.14↔	Sonstige Naht an Muskel oder Faszie, Brustwand, Bauch und Rücken
83.49.20↔	Kompartmentresektion, Kopf und Hals	83.65.15↔	Sonstige Naht an Muskel oder Faszie, Leisten- und Genitalregion und Gesäss
83.49.21↔	Kompartmentresektion, Schulter und Axilla	83.65.16↔	Sonstige Naht an Muskel oder Faszie, Untere Extremität

83.65.19↔	Sonstige Naht an Muskel oder Faszie, Andere Lokalisation	83.77.14↔	Muskeltransfer oder -transplantation, Brustwand, Bauch und Rücken
83.65.99↔	Sonstige Naht an Muskel oder Faszie, sonstige	83.77.15↔	Muskeltransfer oder -transplantation, Leisten- und Genitalregion und Gesäss
83.71.00↔	Sehnenvorverlagerung, n.n.bez.	83.77.16↔	Muskeltransfer oder -transplantation, Untere Extremität
83.71.10↔	Sehnenvorverlagerung, Kopf und Hals	83.77.19↔	Muskeltransfer oder -transplantation, Andere Lokalisation
83.71.11↔	Sehnenvorverlagerung, Schulter und Axilla	83.77.99↔	Muskeltransfer oder -transplantation, sonstige
83.71.12↔	Sehnenvorverlagerung, Oberarm und Ellenbogen	83.79↔	Sonstige Muskeltransposition
83.71.13↔	Sehnenvorverlagerung, Unterarm	83.81.00↔	Sehnentransplantation, n.n.bez.
83.71.14↔	Sehnenvorverlagerung, Brustwand, Bauch und Rücken	83.81.10↔	Sehnentransplantation, Kopf und Hals
83.71.15↔	Sehnenvorverlagerung, Leisten- und Genitalregion und Gesäss	83.81.11↔	Sehnentransplantation, Schulter und Axilla
83.71.16↔	Sehnenvorverlagerung, Untere Extremität	83.81.12↔	Sehnentransplantation, Oberarm und Ellenbogen
83.71.19↔	Sehnenvorverlagerung, Andere Lokalisation	83.81.13↔	Sehnentransplantation, Unterarm
83.71.99↔	Sehnenvorverlagerung, sonstige	83.81.14↔	Sehnentransplantation, Brustwand, Bauch und Rücken
83.72.00↔	Sehnenrückverlagerung, n.n.bez.	83.81.15↔	Sehnentransplantation, Leisten- und Genitalregion und Gesäss
83.72.10↔	Sehnenrückverlagerung, Kopf und Hals	83.81.16↔	Sehnentransplantation, Untere Extremität
83.72.11↔	Sehnenrückverlagerung, Schulter und Axilla	83.81.19↔	Sehnentransplantation, Andere Lokalisation
83.72.12↔	Sehnenrückverlagerung, Oberarm und Ellenbogen	83.81.99↔	Sehnentransplantation, sonstige
83.72.13↔	Sehnenrückverlagerung, Unterarm	83.82.00↔	Muskel- oder Faszientransplantation, n.n.bez.
83.72.14↔	Sehnenrückverlagerung, Brustwand, Bauch und Rücken	83.82.10↔	Faszientransplantation, Kopf und Hals
83.72.15↔	Sehnenrückverlagerung, Leisten- und Genitalregion und Gesäss	83.82.11↔	Faszientransplantation, Schulter und Axilla
83.72.16↔	Sehnenrückverlagerung, Untere Extremität	83.82.12↔	Faszientransplantation, Oberarm und Ellenbogen
83.72.19↔	Sehnenrückverlagerung, Andere Lokalisation	83.82.13↔	Faszientransplantation, Unterarm
83.72.99↔	Sehnenrückverlagerung, sonstige	83.82.14↔	Faszientransplantation, Brustwand, Bauch und Rücken
83.73.00↔	Reinsertion einer Sehne, n.n.bez.	83.82.15↔	Faszientransplantation, Leisten- und Genitalregion und Gesäss
83.73.10↔	Reinsertion einer Sehne, Kopf und Hals	83.82.16↔	Faszientransplantation, Untere Extremität
83.73.11↔	Reinsertion einer Sehne, Schulter und Axilla	83.82.19↔	Faszientransplantation, Andere Lokalisation
83.73.12↔	Reinsertion einer Sehne, Oberarm und Ellenbogen	83.82.20↔	Transplantation eines lokalen Muskel- oder Faszienlappens, Kopf und Hals
83.73.13↔	Reinsertion einer Sehne, Unterarm	83.82.21↔	Transplantation eines lokalen Muskel- oder Faszienlappens, Schulter und Axilla
83.73.14↔	Reinsertion einer Sehne, Brustwand, Bauch und Rücken	83.82.22↔	Transplantation eines lokalen Muskel- oder Faszienlappens, Oberarm und Ellenbogen
83.73.15↔	Reinsertion einer Sehne, Leisten- und Genitalregion und Gesäss	83.82.23↔	Transplantation eines lokalen Muskel- oder Faszienlappens, Unterarm
83.73.16↔	Reinsertion einer Sehne, Untere Extremität	83.82.24↔	Transplantation eines lokalen Muskel- oder Faszienlappens, Brustwand, Bauch und Rücken
83.73.19↔	Reinsertion einer Sehne, Andere Lokalisation	83.82.25↔	Transplantation eines lokalen Muskel- oder Faszienlappens, Leisten- und Genitalregion und Gesäss
83.73.99↔	Reinsertion einer Sehne, sonstige	83.82.26↔	Transplantation eines lokalen Muskel- oder Faszienlappens, Untere Extremität
83.74.00↔	Reinsertion eines Muskels, n.n.bez.	83.82.29↔	Transplantation eines lokalen Muskel- oder Faszienlappens, Andere Lokalisation
83.74.10↔	Reinsertion eines Muskels, Kopf und Hals	83.82.30↔	Transplantation eines osteomyokutanen oder osteofasziokutanen Lappens, Kopf und Hals
83.74.11↔	Reinsertion eines Muskels, Schulter und Axilla	83.82.31↔	Transplantation eines osteomyokutanen oder osteofasziokutanen Lappens, Schulter und Axilla
83.74.12↔	Reinsertion eines Muskels, Oberarm und Ellenbogen	83.82.32↔	Transplantation eines osteomyokutanen oder osteofasziokutanen Lappens, Oberarm und Ellenbogen
83.74.13↔	Reinsertion eines Muskels, Unterarm	83.82.33↔	Transplantation eines osteomyokutanen oder osteofasziokutanen Lappens, Unterarm
83.74.14↔	Reinsertion eines Muskels, Brustwand, Bauch und Rücken	83.82.34↔	Transplantation eines osteomyokutanen oder osteofasziokutanen Lappens, Brustwand, Bauch und Rücken
83.74.15↔	Reinsertion eines Muskels, Leisten- und Genitalregion	83.82.35↔	Transplantation eines osteomyokutanen oder osteofasziokutanen Lappens, Leisten- und Genitalregion und Gesäss
83.74.16↔	Reinsertion eines Muskels, Untere Extremität	83.82.36↔	Transplantation eines osteomyokutanen oder osteofasziokutanen Lappens, Untere Extremität
83.74.19↔	Reinsertion eines Muskels, Andere Lokalisation	83.82.39↔	Transplantation eines osteomyokutanen oder osteofasziokutanen Lappens, Andere Lokalisation
83.74.99↔	Reinsertion eines Muskels, sonstige	83.82.40↔	Transplantation eines sonstigen Lappentransplantates mit mikrovaskulärer Anastomosierung aus Muskel oder Faszie, Kopf und Hals
83.75.00↔	Sehnentransfer oder -transplantation, n.n.bez.	83.82.41↔	Transplantation eines sonstigen Lappentransplantates mit mikrovaskulärer Anastomosierung aus Muskel oder Faszie, Schulter und Axilla
83.75.10↔	Sehnentransfer oder -transplantation, Kopf und Hals	83.82.42↔	Transplantation eines sonstigen Lappentransplantates mit mikrovaskulärer Anastomosierung aus Muskel oder Faszie, Oberarm und Ellenbogen
83.75.11↔	Sehnentransfer oder -transplantation, Schulter und Axilla	83.82.43↔	Transplantation eines sonstigen Lappentransplantates mit mikrovaskulärer Anastomosierung aus Muskel oder Faszie, Unterarm
83.75.12↔	Sehnentransfer oder -transplantation, Oberarm und Ellenbogen		
83.75.13↔	Sehnentransfer oder -transplantation, Unterarm		
83.75.14↔	Sehnentransfer oder -transplantation, Brustwand, Bauch und Rücken		
83.75.15↔	Sehnentransfer oder -transplantation, Leisten- und Genitalregion und Gesäss		
83.75.16↔	Sehnentransfer oder -transplantation, Untere Extremität		
83.75.19↔	Sehnentransfer oder -transplantation, Andere Lokalisation		
83.75.99↔	Sehnentransfer oder -transplantation, sonstige		
83.76.00↔	Sonstige Sehnentransposition, n.n.bez.		
83.76.10↔	Sonstige Sehnentransposition, Kopf und Hals		
83.76.11↔	Sonstige Sehnentransposition, Schulter und Axilla		
83.76.12↔	Sonstige Sehnentransposition, Oberarm und Ellenbogen		
83.76.13↔	Sonstige Sehnentransposition, Unterarm		
83.76.14↔	Sonstige Sehnentransposition, Brustwand und Rücken		
83.76.15↔	Sonstige Sehnentransposition, Leisten- und Genitalregion und Gesäss		
83.76.16↔	Sonstige Sehnentransposition, Untere Extremität		
83.76.19↔	Sonstige Sehnentransposition, Andere Lokalisation		
83.76.99↔	Sonstige Sehnentransposition, sonstige		
83.77.00↔	Muskeltransfer oder -transplantation, n.n.bez.		
83.77.10↔	Muskeltransfer oder -transplantation, Kopf und Hals		
83.77.11↔	Muskeltransfer oder -transplantation, Schulter und Axilla		
83.77.12↔	Muskeltransfer oder -transplantation, Oberarm und Ellenbogen		
83.77.13↔	Muskeltransfer oder -transplantation, Unterarm		

83.82.44↔	Transplantation eines sonstigen Lappentransplantates mit mikrovaskulärer Anastomosierung aus Muskel oder Faszie, Brustwand, Bauch und Rücken	83.88.21↔	Sehnenersatzplastik, Schulter und Axilla
83.82.45↔	Transplantation eines sonstigen Lappentransplantates mit mikrovaskulärer Anastomosierung aus Muskel oder Faszie, Leisten- und Genitalregion und Gesäß	83.88.22↔	Sehnenersatzplastik, Oberarm und Ellenbogen
83.82.46↔	Transplantation eines sonstigen Lappentransplantates mit mikrovaskulärer Anastomosierung aus Muskel oder Faszie, Untere Extremität	83.88.23↔	Sehnenersatzplastik, Unterarm
83.82.47↔	Transplantation eines sonstigen Lappentransplantates mit mikrovaskulärer Anastomosierung aus Muskel oder Faszie, Andere Lokalisation	83.88.24↔	Sehnenersatzplastik, Brustwand, Bauch und Rücken
83.82.99↔	Muskel- oder Faszientransplantation, sonstige	83.88.25↔	Sehnenersatzplastik, Leisten- und Genitalregion und Gesäß
83.83↔	Plastische Rekonstruktion eines Ringbandes	83.88.26↔	Sehnenersatzplastik, Untere Extremität
83.84↔	Lösung eines Klumpfußes, n.a.klass.	83.88.29↔	Sehnenersatzplastik, Andere Lokalisation
83.85.00↔	Sonstige Längenänderung an Muskel oder Sehne, n.n.bez.	83.88.30↔	Schaffung eines Sehnen- oder Sehnenersatzplastikatlagers, Kopf und Hals
83.85.10↔	Verlängerung von Muskel oder Sehne, Kopf und Hals	83.88.31↔	Schaffung eines Sehnen- oder Sehnenersatzplastikatlagers, Schulter und Axilla
83.85.11↔	Verlängerung von Muskel oder Sehne, Schulter und Axilla	83.88.32↔	Schaffung eines Sehnen- oder Sehnenersatzplastikatlagers, Oberarm und Ellenbogen
83.85.12↔	Verlängerung von Muskel oder Sehne, Oberarm und Ellenbogen	83.88.33↔	Schaffung eines Sehnen- oder Sehnenersatzplastikatlagers, Unterarm
83.85.13↔	Verlängerung von Muskel oder Sehne, Unterarm	83.88.34↔	Schaffung eines Sehnen- oder Sehnenersatzplastikatlagers, Brustwand, Bauch und Rücken
83.85.14↔	Verlängerung von Muskel oder Sehne, Brustwand, Bauch und Rücken	83.88.35↔	Schaffung eines Sehnen- oder Sehnenersatzplastikatlagers, Leisten- und Genitalregion und Gesäß
83.85.15↔	Verlängerung von Muskel oder Sehne, Leisten- und Genitalregion und Gesäß	83.88.36↔	Schaffung eines Sehnen- oder Sehnenersatzplastikatlagers, Untere Extremität
83.85.16↔	Verlängerung von Muskel oder Sehne, Untere Extremität	83.88.39↔	Schaffung eines Sehnen- oder Sehnenersatzplastikatlagers, Andere Lokalisation
83.85.19↔	Verlängerung von Muskel oder Sehne, Andere Lokalisation	83.88.40↔	Tenodese, Kopf und Hals
83.85.20↔	Verkürzung von Muskel oder Sehne, Kopf und Hals	83.88.41↔	Tenodese, Schulter und Axilla
83.85.21↔	Verkürzung von Muskel oder Sehne, Schulter und Axilla	83.88.42↔	Tenodese, Oberarm und Ellenbogen
83.85.22↔	Verkürzung von Muskel oder Sehne, Oberarm und Ellenbogen	83.88.43↔	Tenodese, Unterarm
83.85.23↔	Verkürzung von Muskel oder Sehne, Unterarm	83.88.44↔	Tenodese, Brustwand, Bauch und Rücken
83.85.24↔	Verkürzung von Muskel oder Sehne, Brustwand, Bauch und Rücken	83.88.45↔	Tenodese, Leisten- und Genitalregion und Gesäß
83.85.25↔	Verkürzung von Muskel oder Sehne, Leisten- und Genitalregion und Gesäß	83.88.46↔	Tenodese, Untere Extremität
83.85.26↔	Verkürzung von Muskel oder Sehne, Untere Extremität	83.88.49↔	Tenodese, Andere Lokalisation
83.85.29↔	Verkürzung von Muskel oder Sehne, Andere Lokalisation	83.88.90↔	Sonstige plastische Operationen an der Sehne, Kopf und Hals
83.85.99↔	Sonstige Längenänderung an Muskel oder Sehne, sonstige	83.88.91↔	Sonstige plastische Operationen an der Sehne, Schulter und Axilla
83.86↔	Quadrizepssehnen-Rekonstruktion	83.88.92↔	Sonstige plastische Operationen an der Sehne, Oberarm und Ellenbogen
83.87.00↔	Sonstige plastische Operationen am Muskel, n.n.bez.	83.88.93↔	Sonstige plastische Operationen an der Sehne, Unterarm
83.87.10↔	Muskelplastik, Kopf und Hals	83.88.94↔	Sonstige plastische Operationen an der Sehne, Brustwand, Bauch und Rücken
83.87.11↔	Muskelplastik, Schulter und Axilla	83.88.95↔	Sonstige plastische Operationen an der Sehne, Leisten- und Genitalregion und Gesäß
83.87.12↔	Muskelplastik, Oberarm und Ellenbogen	83.88.96↔	Sonstige plastische Operationen an der Sehne, Untere Extremität
83.87.13↔	Muskelplastik, Unterarm	83.88.97↔	Sonstige plastische Operationen an der Sehne, Andere Lokalisation
83.87.14↔	Muskelplastik, Brustwand, Bauch und Rücken	83.88.99↔	Sonstige plastische Operationen an der Sehne, sonstige
83.87.15↔	Muskelplastik, Leisten- und Genitalregion und Gesäß	83.89.00↔	Sonstige plastische Operationen an der Faszie, n.n.bez.
83.87.16↔	Muskelplastik, Untere Extremität	83.89.10↔	Verlängerung, Verkürzung und Doppelung einer Faszie, Kopf und Hals
83.87.19↔	Muskelplastik, Andere Lokalisation	83.89.11↔	Verlängerung, Verkürzung und Doppelung einer Faszie, Schulter und Axilla
83.87.90↔	Sonstige plastische Operationen am Muskel, Kopf und Hals	83.89.12↔	Verlängerung, Verkürzung und Doppelung einer Faszie, Oberarm und Ellenbogen
83.87.91↔	Sonstige plastische Operationen am Muskel, Schulter und Axilla	83.89.13↔	Verlängerung, Verkürzung und Doppelung einer Faszie, Unterarm
83.87.92↔	Sonstige plastische Operationen am Muskel, Oberarm und Ellenbogen	83.89.14↔	Verlängerung, Verkürzung und Doppelung einer Faszie, Brustwand, Bauch und Rücken
83.87.93↔	Sonstige plastische Operationen am Muskel, Unterarm	83.89.15↔	Verlängerung, Verkürzung und Doppelung einer Faszie, Leisten- und Genitalregion und Gesäß
83.87.94↔	Sonstige plastische Operationen am Muskel, Brustwand, Bauch und Rücken	83.89.16↔	Verlängerung, Verkürzung und Doppelung einer Faszie, Untere Extremität
83.87.95↔	Sonstige plastische Operationen am Muskel, Leisten- und Genitalregion und Gesäß	83.89.19↔	Verlängerung, Verkürzung und Doppelung einer Faszie, Andere Lokalisation
83.87.96↔	Sonstige plastische Operationen am Muskel, Untere Extremität	83.89.20↔	Deckung eines Defektes an einer Faszie, Kopf und Hals
83.87.97↔	Sonstige plastische Operationen am Muskel, Andere Lokalisation	83.89.21↔	Deckung eines Defektes an einer Faszie, Schulter und Axilla
83.87.99↔	Sonstige plastische Operationen am Muskel, sonstige	83.89.22↔	Deckung eines Defektes an einer Faszie, Oberarm und Ellenbogen
83.88.00↔	Sonstige plastische Operationen an der Sehne, n.n.bez.	83.89.23↔	Deckung eines Defektes an einer Faszie, Unterarm
83.88.10↔	Augmentation einer Sehne, Kopf und Hals	83.89.24↔	Deckung eines Defektes an einer Faszie, Brustwand, Bauch und Rücken
83.88.11↔	Augmentation einer Sehne, Schulter und Axilla	83.89.25↔	Deckung eines Defektes an einer Faszie, Leisten- und Genitalregion und Gesäß
83.88.12↔	Augmentation einer Sehne, Oberarm und Ellenbogen	83.89.26↔	Deckung eines Defektes an einer Faszie, Untere Extremität
83.88.13↔	Augmentation einer Sehne, Unterarm	83.89.29↔	Deckung eines Defektes an einer Faszie, Andere Lokalisation
83.88.14↔	Augmentation einer Sehne, Brustwand, Bauch und Rücken	83.89.90↔	Sonstige plastische Operationen an der Faszie, Kopf und Hals
83.88.15↔	Augmentation einer Sehne, Leisten- und Genitalregion und Gesäß	83.89.91↔	Sonstige plastische Operationen an der Faszie, Schulter und Axilla
83.88.16↔	Augmentation einer Sehne, Untere Extremität		
83.88.19↔	Augmentation einer Sehne, Andere Lokalisation		
83.88.20↔	Sehnenersatzplastik, Kopf und Hals		

83.89.92↔	Sonstige plastische Operationen an der Faszie, Oberarm und Ellenbogen	84.07↔	Oberarm-Amputation
83.89.93↔	Sonstige plastische Operationen an der Faszie, Unterarm	84.08↔	Schultergelenk-Exartikulation
83.89.94↔	Sonstige plastische Operationen an der Faszie, Brustwand, Bauch und Rücken	84.09↔	Interthorakoskapuläre Amputation
83.89.95↔	Sonstige plastische Operationen an der Faszie, Leisten- und Genitalregion und Gesäß	84.10↔	Amputation der unteren Extremität, n.n.bez.
83.89.96↔	Sonstige plastische Operationen an der Faszie, Untere Extremität	84.11↔	Zehenamputation
83.89.97↔	Sonstige plastische Operationen an der Faszie, Andere Lokalisation	84.12↔	Amputation durch Fuss
83.89.99↔	Sonstige plastische Operationen an der Faszie, sonstige	84.13↔	Exartikulation im Sprunggelenk
83.91.00↔	Lösung von Adhäsionen von Muskel, Sehne, Faszie und Bursa, n.n.bez.	84.14↔	Transmalleoläre Amputation im Sprunggelenk
83.91.10↔	Lösung von Adhäsionen von Muskel, Sehne, Faszie und Bursa, Kopf und Hals	84.15↔	Sonstige Unterschenkel-Amputation
83.91.11↔	Lösung von Adhäsionen von Muskel, Sehne, Faszie und Bursa, Schulter und Axilla	84.16↔	Knie-Exartikulation
83.91.12↔	Lösung von Adhäsionen von Muskel, Sehne, Faszie und Bursa, Oberarm und Ellenbogen	84.17↔	Oberschenkel-Amputation
83.91.13↔	Lösung von Adhäsionen von Muskel, Sehne, Faszie und Bursa, Unterarm	84.18↔	Hüft-Exartikulation
83.91.14↔	Lösung von Adhäsionen von Muskel, Sehne, Faszie und Bursa, Brustwand, Bauch und Rücken	84.19↔	Abdominopelvine Amputation
83.91.15↔	Lösung von Adhäsionen von Muskel, Sehne, Faszie und Bursa, Leisten- und Genitalregion und Gesäß	84.21↔	Daumen-Replantation
83.91.16↔	Lösung von Adhäsionen von Muskel, Sehne, Faszie und Bursa, Untere Extremität	84.22↔	Finger-Replantation (ausser Daumen)
83.91.19↔	Lösung von Adhäsionen von Muskel, Sehne, Faszie und Bursa, Andere Lokalisation	84.23.00↔	Replantation von Vorderarm, Handgelenk oder Hand, n.n.bez.
83.91.99↔	Lösung von Adhäsionen von Muskel, Sehne, Faszie und Bursa, sonstige	84.23.10↔	Replantation von Vorderarm
83.92↔	Einsetzen oder Ersetzen eines Skelettmuskelstimulators	84.23.11↔	Replantation von Handgelenk oder Hand
83.99.00↔	Andere Operationen an Muskel, Sehne, Faszie und Bursa, n.n.bez.	84.23.99↔	Replantation von Vorderarm, Handgelenk oder Hand, sonstige
83.99.10↔	Andere Operationen an Sehnen, Kopf und Hals	84.24↔	Oberarm-Replantation
83.99.11↔	Andere Operationen an Sehnen, Schulter und Axilla	84.25↔	Zehen-Replantation
83.99.12↔	Andere Operationen an Sehnen, Oberarm und Ellenbogen	84.26↔	Fuss-Replantation
83.99.13↔	Andere Operationen an Sehnen, Unterarm	84.27.00↔	Replantation von Unterschenkel oder Sprunggelenk, n.n.bez.
83.99.14↔	Andere Operationen an Sehnen, Brustwand, Bauch und Rücken	84.27.10↔	Replantation vom Unterschenkel im Kniebereich
83.99.15↔	Andere Operationen an Sehnen, Leisten- und Genitalregion und Gesäß	84.27.99↔	Replantation von Unterschenkel oder Sprunggelenk, sonstige
83.99.16↔	Andere Operationen an Sehnen, Untere Extremität	84.28↔	Oberschenkel-Replantation
83.99.19↔	Andere Operationen an Sehnen, Andere Lokalisation	84.29.00↔	Sonstige Replantation, n.n.bez.
83.99.20↔	Andere Operationen an Muskel, Faszie und Bursa, Kopf und Hals	84.29.10↔	Sonstige Replantation, Obere Extremität
83.99.21↔	Andere Operationen an Muskel, Faszie und Bursa, Schulter und Axilla	84.29.20↔	Sonstige Replantation, Untere Extremität
83.99.22↔	Andere Operationen an Muskel, Faszie und Bursa, Oberarm und Ellenbogen	84.29.99↔	Sonstige Replantation, sonstige
83.99.23↔	Andere Operationen an Muskel, Faszie und Bursa, Unterarm	84.3x.00↔	Revision eines Amputationsstumpfes, n.n.bez.
83.99.24↔	Andere Operationen an Muskel, Faszie und Bursa, Brustwand, Bauch und Rücken	84.3x.10↔	Revision eines Amputationsstumpfes, Schulter- und Oberarmregion
83.99.25↔	Andere Operationen an Muskel, Faszie und Bursa, Leisten- und Genitalregion und Gesäß	84.3x.11↔	Revision eines Amputationsstumpfes, Unterarmregion
83.99.26↔	Andere Operationen an Muskel, Faszie und Bursa, Untere Extremität	84.3x.12↔	Revision eines Amputationsstumpfes, Handregion
83.99.29↔	Andere Operationen an Muskel, Faszie und Bursa, Andere Lokalisation	84.3x.13↔	Revision eines Amputationsstumpfes, Untere Extremität
83.99.30↔	Revision (ohne Ersetzen) eines Skelettmuskelstimulators	84.3x.19↔	Revision eines Amputationsstumpfes, Andere Lokalisation
83.99.99↔	Andere Operationen an Muskel, Sehne, Faszie und Bursa, sonstige	84.3x.99↔	Revision eines Amputationsstumpfes, sonstige
84.00↔	Amputation an der oberen Extremität, n.n.bez.	84.44↔	Implantation einer prothetischen Vorrichtung am Arm
84.01↔	Amputation und Exartikulation an einem Finger (ausgenommen am Daumen)	84.49↔	Implantation oder Wechsel einer Tumorendoprothese
84.02↔	Amputation und Exartikulation am Daumen	84.51.00↔	Einsetzen von interkorporellen Implantaten, n.n.bez.
84.03.00↔	Hand-Amputation, n.n.bez.	84.51.10↔	Einsetzen von interkorporellen Cages, 1 Segment
84.03.10↔	Komplette Hand-Amputation an Handwurzel oder Mittelhand	84.51.11↔	Einsetzen von interkorporellen Cages, 2 Segmente
84.03.99↔	Hand-Amputation, sonstige	84.51.12↔	Einsetzen von interkorporellen Cages, 3 Segmente
84.04↔	Handgelenks-Exartikulation	84.51.13↔	Einsetzen von interkorporellen Cages, 4 oder mehr Segmente
84.05↔	Vorderarm-Amputation	84.51.99↔	Einsetzen von interkorporellen Implantaten, sonstige
84.06↔	Ellbogen-Exartikulation	84.53.00↔	Implantation von interner Verlängerungsvorrichtung der Extremitäten mit kinetischer Traktion, n.n.bez.
		84.53.10↔	Implantation eines nicht motorisierten internen Verlängerungs- oder Knochentransportsystem
		84.53.11↔	Implantation eines motorisierten internen Verlängerungs- oder Knochentransportsystem
		84.53.99↔	Implantation von interner Verlängerungsvorrichtung der Extremitäten mit kinetischer Traktion, sonstige
		84.54↔	Implantation von sonstiger interner Verlängerungsvorrichtung der Extremitäten
		84.55.00↔	Einsetzen von Knochenersatzmaterial, n.n.bez.
		84.55.10↔	Einsetzen von Knochenersatzmaterial, Skapula, Klavikula, Rippen und Sternum
		84.55.11↔	Einsetzen von Knochenersatzmaterial, Humerus
		84.55.12↔	Einsetzen von Knochenersatzmaterial, Radius und Ulna
		84.55.13↔	Einsetzen von Knochenersatzmaterial, Karpalia und Metakarpalia
		84.55.14↔	Einsetzen von Knochenersatzmaterial, Phalangen der Hand
		84.55.15↔	Einsetzen von Knochenersatzmaterial, Becken
		84.55.16↔	Einsetzen von Knochenersatzmaterial, Femur
		84.55.17↔	Einsetzen von Knochenersatzmaterial, Patella
		84.55.18↔	Einsetzen von Knochenersatzmaterial, Tibia
		84.55.19↔	Einsetzen von Knochenersatzmaterial, Fibula
		84.55.20↔	Einsetzen von Knochenersatzmaterial, Tarsalia und Metatarsalia
		84.55.21↔	Einsetzen von Knochenersatzmaterial, Phalangen des Fußes

84.55.29↔	Einsetzen von Knochenersatzmaterial, Andere Lokalisation	85.21.00↔	Lokale Exzision einer Läsion an der Mamma, n.n.bez.
84.55.30↔	Einsetzen von Knochenersatzmaterial, Implantation, Revision oder Wechsel eines Knochenteilersatzes	85.21.10↔	Lokale Exzision einer Läsion an der Mamma, ohne axilläre Lymphadenektomie
84.55.99↔	Einsetzen von Knochenersatzmaterial, sonstige	85.21.11↔	Lokale Exzision einer Läsion an der Mamma, mit axillärer Lymphadenektomie
84.56↔	Einsetzen von Spacer (Zement)	85.21.99↔	Lokale Exzision einer Läsion an der Mamma, Sonstige
84.57↔	Entfernen von Spacer (Zement)	85.22.00↔	Quadrantenresektion der Mamma, n.n.bez.
84.59↔	Einsetzen von sonstiger vertebralen Vorrichtung	85.22.10↔	Quadrantenresektion der Mamma, ohne axilläre Lymphadenektomie
84.60↔	Einsetzen von Diskusprothese, nicht näher bezeichnet	85.22.11↔	Quadrantenresektion der Mamma, mit axillärer Lymphadenektomie
84.61↔	Einsetzen von partieller Diskusprothese, zervikal	85.22.99↔	Quadrantenresektion der Mamma, Sonstige
84.62↔	Einsetzen von totaler Diskusprothese, zervikal	85.23.00↔	Subtotale Mastektomie, n.n.bez.
84.63↔	Einsetzen von Diskusprothese, thorakal	85.23.10↔	Subtotale Mastektomie, ohne axilläre Lymphadenektomie
84.64↔	Einsetzen von partieller Diskusprothese, lumbosakral	85.23.11↔	Subtotale Mastektomie, mit axillärer Lymphadenektomie
84.65↔	Einsetzen von totaler Diskusprothese, lumbosakral	85.23.12↔	Subtotale Mastektomie bei Gynäkomastie, ohne axilläre Lymphadenektomie
84.66.00↔	Revision oder Ersetzen von künstlicher Diskusprothese, zervikal, n.n.bez.	85.23.13↔	Subtotale Mastektomie bei Gynäkomastie, mit axillärer Lymphadenektomie
84.66.10↔	Ersetzen von künstlicher Diskusprothese, zervikal	85.23.99↔	Subtotale Mastektomie, sonstige
84.66.20↔	Revision von künstlicher Diskusprothese, zervikal	85.24↔	Exzision von ektopischem Mammagewebe
84.66.99↔	Revision oder Ersetzen von künstlicher Diskusprothese, zervikal, sonstige	85.25↔	Exzision einer Brustwarze
84.67↔	Revision oder Ersetzen von künstlicher Diskusprothese, thorakal	85.31↔	Einseitige Mammareduktionsplastik
84.68.00↔	Revision oder Ersetzen von künstlicher Diskusprothese, lumbosakral, n.n.bez.	85.32↔	Beidseitige Mammareduktionsplastik
84.68.10↔	Ersetzen von künstlicher Diskusprothese, lumbosakral	85.33↔	Einseitige subkutane Mastektomie mit gleichzeitigem Prothesenimplantat
84.68.20↔	Revision von künstlicher Diskusprothese, lumbosakral	85.34↔	Sonstige einseitige subkutane Mastektomie
84.68.99↔	Revision oder Ersetzen von künstlicher Diskusprothese, lumbosakral, sonstige	85.35↔	Beidseitige subkutane Mastektomie mit gleichzeitigem Prothesenimplantat
84.69.00↔	Revision oder Ersetzen von künstlicher Diskusprothese, n.n.bez.	85.36↔	Sonstige beidseitige subkutane Mastektomie
84.69.10↔	Ersetzen von künstlicher Diskusprothese	85.41↔	Einseitige einfache Mastektomie
84.69.20↔	Revision von künstlicher Diskusprothese	85.42↔	Beidseitige einfache Mastektomie
84.69.99↔	Revision oder Ersetzen von künstlicher Diskusprothese, sonstige	85.43↔	Einseitige modifizierte radikale Mastektomie
84.71↔	Anlegen einer externen Fixationsvorrichtung, eindimensional	85.44↔	Beidseitige modifizierte radikale Mastektomie
84.72↔	Anlegen einer externen Fixationsvorrichtung, Ringsystem	85.45.00↔	Einseitige radikale Mastektomie, n.n.bez.
84.73↔	Anlegen einer gemischten Vorrichtung	85.45.10↔	Einseitige radikale Mastektomie ohne Brustwandteilresektion, ohne Lymphadenektomie
84.80.00↔	Einsetzen oder Ersetzen von interspinösen Implantaten, n.n.bez.	85.45.11↔	Einseitige radikale Mastektomie mit Brustwandteilresektion, ohne Lymphadenektomie
84.80.10↔	Einsetzen eines interspinösen Spreizers, 1 Segment	85.45.12↔	Einseitige radikale Mastektomie ohne Brustwandteilresektion, mit Lymphadenektomie
84.80.11↔	Einsetzen von interspinösen Spreizern, 2 oder mehr Segmente	85.45.13↔	Einseitige radikale Mastektomie mit Brustwandteilresektion, mit Lymphadenektomie
84.80.20↔	Ersetzen eines interspinösen Spreizers, 1 Segment	85.45.99↔	Einseitige radikale Mastektomie, sonstige
84.80.21↔	Ersetzen von interspinösen Spreizern, 2 oder mehr Segmente	85.46↔	Beidseitige radikale Mastektomie
84.80.99↔	Einsetzen oder Ersetzen von interspinösen Implantaten, sonstige	85.47↔	Einseitige erweiterte radikale Mastektomie
84.81.00↔	Revision von interspinösen Implantaten, n.n.bez.	85.48↔	Beidseitige erweiterte radikale Mastektomie
84.81.20↔	Revision von interspinösen Implantaten	85.50↔	Augmentationsmammoplastik, n.n.bez.
84.81.99↔	Revision von interspinösen Implantaten, sonstige	85.51↔	Einseitige intramammäre Injektion zur Augmentation
84.82↔	Einsetzen oder Ersetzen von Vorrichtung(en) zur dynamischen Stabilisierung mit Pedikelschrauben	85.52↔	Beidseitige intramammäre Injektion zur Augmentation
84.83↔	Revision von Vorrichtung(en) zur dynamischen Stabilisierung mit Pedikelschrauben	85.53.00↔	Einseitige Prothesenimplantation an der Mamma, n.n.bez.
84.84↔	Einsetzen oder Ersetzen von Facetten-gelenksprothesen	85.53.10↔	Einseitige Prothesenimplantation an der Mamma, nach Mastektomie
84.85↔	Revision von Facettengelenksprothesen	85.53.99↔	Einseitige Prothesenimplantation an der Mamma, sonstige
84.91↔	Amputation, n.n.bez.	85.54.00↔	Beidseitige Prothesenimplantation an der Mamma, n.n.bez.
84.92↔	Trennung von eineiigen siamesischen Zwillingen	85.54.10↔	Beidseitige Prothesenimplantation an der Mamma, nach Mastektomie
84.93↔	Trennung von zweieiigen siamesischen Zwillingen	85.54.99↔	Beidseitige Prothesenimplantation an der Mamma, sonstige
84.99.00↔	Sonstige Operationen am Bewegungsapparat, n.n.bez.	85.6↔	Mastopexie
84.99.10↔	Sonstige Operationen an der Hand	85.82↔	Spalthauttransplantat an die Mamma
84.99.11↔	Sonstige Operationen bei kongenitalen Anomalien der sonstigen oberen Extremität	85.83↔	Vollhauttransplantat an die Mamma
84.99.12↔	Operationen bei anderen kongenitalen Anomalien der sonstigen unteren Extremität	85.84↔	Mammarekonstruktion mit gestieltem Hautlappen
84.99.13↔	Operationen bei anderen kongenitalen Anomalien des Fusses	85.85↔	Mammarekonstruktion mit gestielten Muskellappen
84.99.14↔	Borggreve-Plastik	85.86↔	Transplantation einer Brustwarze
84.99.20↔	Sonstige Operationen am Bewegungsapparat, Implantation, Revision oder Wechsel eines Knochenteilersatzes	85.87.00↔	Sonstige Operation an der Brustwarze, n.n.bez.
84.99.99↔	Sonstige Operationen am Bewegungsapparat, sonstige	85.87.10↔	Naht an der Brustwarze (nach Verletzung)
85.0x.00↔	Inzision an der Mamma, n.n.bez.	85.87.11↔	Plastische Rekonstruktion der Brustwarze durch Hauttransplantation
85.0x.10↔	Inzision an der Mamma mit Durchtrennung der Kapsel bei Mammaprothese	85.87.12↔	Plastische Rekonstruktion der Brustwarze durch Tätowierung
85.0x.11↔	Inzision an der Mamma, ohne weitere Massnahmen	85.87.13↔	Chirurgische Eversion einer invertierten Brustwarze
85.0x.99↔	Inzision an der Mamma, sonstige		
85.12↔	Offene Biopsie an der Mamma		
85.20↔	Exzision oder Destruktion von Mammagewebe, n.n.bez.		

85.87.14↔	Plastische Rekonstruktion eines Warzenhofes (durch Tätowierung)	86.22.20‡↔	Großflächiges Débridement von Wunde, Infektion oder Verbrennung durch Exzision mit Einlegen eines Medikamententrägers am Kopf (ausser Lippe)
85.87.99↔	Sonstige Operation an der Brustwarze, sonstige	86.22.27‡↔	Großflächiges Débridement von Wunde, Infektion oder Verbrennung durch Exzision mit Einlegen eines Medikamententrägers an der Leisten- und Genitalregion
85.89.00↔	Sonstige Mammoplastik, n.n.bez.	86.22.28‡↔	Großflächiges Débridement von Wunde, Infektion oder Verbrennung durch Exzision mit Einlegen eines Medikamententrägers an der unteren Extremität
85.89.10↔	Mammoplastik mit freiem Haut-Muskel-Transplantat	86.22.29‡↔	Großflächiges Débridement von Wunde, Infektion oder Verbrennung durch Exzision mit Einlegen eines Medikamententrägers an anderer Lokalisation
85.89.11↔	Mammoplastik mit gestieltem Haut-Muskel-Transplantat (myokutaner Lappen), ohne Prothesenimplantation	86.22.40‡↔	Epifasziale Nekrosektomie oder tangentielle Exzision bei Verbrennungen und Verätzungen
85.89.13↔	Mammoplastik mit Omentumlappen	86.22.90‡↔	Sonstiges Débridement von Wunde, Infektion oder Verbrennung durch Exzision am Kopf (außer Lippe und Mund)
85.89.20↔	Mammoplastik mittels Lappenplastik mit mikrovaskulärer Anastomosierung, n.n.bez.	86.22.97‡↔	Sonstiges Débridement von Wunde, Infektion oder Verbrennung durch Exzision an der Leisten- und Genitalregion
85.89.21↔	Deep inferior epigastric perforator flap (DIEP)	86.22.98‡↔	Sonstiges Débridement von Wunde, Infektion oder Verbrennung durch Exzision an der unteren Extremität
85.89.22↔	Superficial inferior epigastric artery flap (SIEA)	86.25.00↔	Dermabrasion, n.n.bez.
85.89.23↔	Muskulokutane Gracilis-Lappenplastik	86.25.10↔	Kleinflächige Dermabrasion
85.89.24↔	Superior gluteal artery perforator flap (S-GAP)	86.25.20↔	Großflächige Dermabrasion
85.89.25↔	Inferior gluteal artery perforator flap (I-GAP)	86.25.99↔	Dermabrasion, sonstige
85.89.29↔	Mammoplastik mittels Lappenplastik mit mikrovaskulärer Anastomosierung, sonstige	86.27↔	Débridement an Nagel, Nagelbett oder Nagelfalz
85.89.99↔	Sonstige Mammoplastik, sonstige	86.3x.00‡↔	Sonstige lokale Exzision oder Destruktion von Läsion oder Gewebe von Haut und Subkutangewebe, n.n.bez.
85.93↔	Revision eines Mammaimplantats	86.3x.10‡↔	Lokale Exzision von Läsion oder Gewebe von Haut und Subkutangewebe
85.94↔	Entfernen eines Mammaimplantats	86.3x.20‡↔	Großflächige Destruktion von Läsion oder Gewebe von Haut und Subkutangewebe
85.95↔	Einsetzen eines Gewebeexpanders in die Mamma	86.3x.29‡↔	Sonstige Destruktion von Läsion oder Gewebe von Haut und Subkutangewebe
86.03‡↔	Inzision an Sinus pilonidalis oder Pilonidalzyste	86.3x.99‡↔	Sonstige lokale Exzision oder Destruktion von Läsion oder Gewebe von Haut und Subkutangewebe, sonstige
86.06.00↔	Einsetzen einer vollständig implantierbaren Infusionspumpe, n.n.bez.	86.4x.00↔	Radikale Exzision einer Hautläsion, n.n.bez.
86.06.10↔	Einsetzen einer vollständig implantierbaren Infusionspumpe zur intraventrikulären Infusion mit programmierbarem variablen Tagesprofil	86.4x.10↔	Radikale Exzision einer Hautläsion am Kopf mit histographischer Kontrolle
86.06.11↔	Einsetzen einer vollständig implantierbaren Infusionspumpe zur intraventrikulären Infusion mit konstanter Flussrate (gasdruckbetrieben)	86.4x.11↔	Radikale Exzision einer Hautläsion des Halses mit histographischer Kontrolle
86.06.20↔	Einsetzen einer vollständig implantierbaren Infusionspumpe zur intrathekalen und epiduralen Infusion mit programmierbarem variablen Tagesprofil	86.4x.13↔	Radikale Exzision einer Hautläsion an Unterarm und Hand mit histographischer Kontrolle
86.06.21↔	Einsetzen einer vollständig implantierbaren Infusionspumpe zur intrathekalen und epiduralen Infusion mit mit konstanter Flussrate (gasdruckbetrieben)	86.4x.17↔	Radikale Exzision einer Hautläsion an Leisten- und Genitalregion und Gesäß mit histographischer Kontrolle
86.06.99↔	Einsetzen einer vollständig implantierbaren Infusionspumpe, sonstige	86.4x.18↔	Radikale Exzision einer Hautläsion der unteren Extremität mit histographischer Kontrolle
86.07.00‡↔	Einsetzen, Wechsel, Entfernen einer vollständig implantierbaren Vorrichtung mit vaskulärem Zugang, n.n.bez.	86.4x.19↔	Radikale Exzision einer Hautläsion anderer Lokalisation mit histographischer Kontrolle
86.07.10‡↔	Einsetzen und Wechsel einer vollständig implantierbaren Vorrichtung mit vaskulärem Zugang (Port-System)	86.4x.20↔	Radikale Exzision einer Hautläsion am Kopf mit Transplantation oder Transposition von Haut
86.07.20‡↔	Revision (ohne Wechsel) eines vollständig implantierbaren Katheterverweilsystems	86.4x.21↔	Radikale Exzision einer Hautläsion des Halses mit Transplantation oder Transposition von Haut
86.07.30‡↔	Entfernung eines vollständig implantierbaren Katheterverweilsystems	86.4x.22↔	Radikale Exzision einer Hautläsion an Schulter und Axilla mit Transplantation oder Transposition von Haut
86.07.99‡↔	Einsetzen, Wechsel, Entfernen einer vollständig implantierbaren Vorrichtung mit vaskulärem Zugang, sonstige	86.4x.23↔	Radikale Exzision einer Hautläsion an Oberarm und Ellenbogen mit Transplantation oder Transposition von Haut
86.08.00↔	Ersetzen einer vollständig implantierbaren Infusionspumpe, n.n.bez.	86.4x.24↔	Radikale Exzision einer Hautläsion des Unterarmes mit Transplantation oder Transposition von Haut
86.08.10↔	Ersetzen einer vollständig implantierbaren Infusionspumpe zur intraventrikulären Infusion mit programmierbarem variablen Tagesprofil	86.4x.25↔	Radikale Exzision einer Hautläsion der Hand mit Transplantation oder Transposition von Haut
86.08.11↔	Ersetzen einer vollständig implantierbaren Infusionspumpe zur intraventrikulären Infusion mit konstanter Flussrate (gasdruckbetrieben)	86.4x.26↔	Radikale Exzision einer Hautläsion an Brustwand und Rücken mit Transplantation oder Transposition von Haut
86.08.20↔	Ersetzen einer vollständig implantierbaren Infusionspumpe zur intrathekalen und epiduralen Infusion mit programmierbarem variablen Tagesprofil	86.4x.27↔	Radikale Exzision einer Hautläsion an die Bauchregion mit Transplantation oder Transposition von Haut
86.08.21↔	Ersetzen einer vollständig implantierbaren Infusionspumpe zur intrathekalen und epiduralen Infusion mit mit konstanter Flussrate (gasdruckbetrieben)	86.4x.28↔	Radikale Exzision einer Hautläsion der Leisten- und Genitalregion mit Transplantation oder Transposition von Haut
86.08.99↔	Ersetzen einer vollständig implantierbaren Infusionspumpe, sonstige	86.4x.29↔	Radikale Exzision einer Hautläsion anderer Lokalisation mit Transplantation oder Transposition von Haut
86.21↔	Exzision von Pilonidalzyste oder Sinus pilonidalis	86.4x.2a↔	Radikale Exzision einer Hautläsion am Gesäß mit Transplantation oder Transposition von Haut
86.22.10‡↔	Großflächiges Débridement von Wunde, Infektion oder Verbrennung durch Exzision am Kopf (außer Lippe und Mund)	86.4x.2b↔	Radikale Exzision einer Hautläsion der unteren Extremität mit Transplantation oder Transposition von Haut
86.22.17‡↔	Großflächiges Débridement von Wunde, Infektion oder Verbrennung durch Exzision an der Leisten- und Genitalregion		
86.22.18‡↔	Großflächiges Débridement von Wunde, Infektion oder Verbrennung durch Exzision an der unteren Extremität		
86.22.19‡↔	Großflächiges Débridement von Wunde, Infektion oder Verbrennung durch Exzision an anderer Lokalisation		

86.4x.30↔	Mikrographische Chirurgie am Schnellschnitt (Mohs Micrographic Surgery)	86.65.29↔	Großflächige heterologe Hauttransplantation an andere Lokalisation
86.4x.31↔	Mikrographische Chirurgie am Paraffinschnitt (3D-Histologie nach Tübinger Methode)	86.65.30↔	Transplantation von Schweinehaut
86.4x.99↔	Radikale Exzision einer Hautläsion, sonstige	86.65.40↔	Permanenter Hautersatz durch zweischichtiges Dermis-Epidermis-Ersatzmaterial
86.59.20‡↔	Sekundärnaht von Haut und Subkutangewebe anderer Lokalisation	86.65.99↔	Heterologe Hauttransplantation, sonstige
86.60↔	Freies Hauttransplantat, n.n.bez.	86.66.00↔	Homologe Hauttransplantation, n.n.bez.
86.61.00↔	Vollhauttransplantat an die Hand, n.n.bez.	86.66.10↔	Kleinflächige homologe Hauttransplantation an den Kopf
86.61.10↔	Kleinflächiges Vollhauttransplantat an die Hand	86.66.11↔	Kleinflächige homologe Hauttransplantation an den Hals
86.61.20↔	Großflächiges Vollhauttransplantat an die Hand	86.66.12↔	Kleinflächige homologe Hauttransplantation an Schulter und Oberarm
86.61.99↔	Vollhauttransplantat an die Hand, sonstige	86.66.13↔	Kleinflächige homologe Hauttransplantation an den Unterarm
86.62.00↔	Sonstiges Hauttransplantat an die Hand, n.n.bez.	86.66.14↔	Kleinflächige homologe Hauttransplantation an die Hand
86.62.10↔	Kleinflächiges Spalthauttransplantat an die Hand	86.66.15↔	Kleinflächige homologe Hauttransplantation an Brustwand und Rücken
86.62.20↔	Großflächiges Spalthauttransplantat an die Hand	86.66.16↔	Kleinflächige homologe Hauttransplantation an die Bauchregion
86.62.99↔	Sonstiges Hauttransplantat an die Hand, sonstiges	86.66.17↔	Kleinflächige homologe Hauttransplantation an die untere Extremität
86.63.00↔	Vollhauttransplantat an andere Lokalisationen, n.n.bez.	86.66.19↔	Kleinflächige homologe Hauttransplantation an andere Lokalisation
86.63.10↔	Kleinflächiges Vollhauttransplantat an den Kopf (außer Lippe und Mund)	86.66.20↔	Großflächige homologe Hauttransplantation an den Kopf
86.63.11↔	Kleinflächiges Vollhauttransplantat an den Hals	86.66.21↔	Großflächige homologe Hauttransplantation an den Hals
86.63.12↔	Kleinflächiges Vollhauttransplantat an Schulter und Oberarm	86.66.22↔	Großflächige homologe Hauttransplantation an Schulter und Oberarm
86.63.13↔	Kleinflächiges Vollhauttransplantat an den Unterarm	86.66.23↔	Großflächige homologe Hauttransplantation an den Unterarm
86.63.15↔	Kleinflächiges Vollhauttransplantat an Brustwand, Bauch und Rücken	86.66.24↔	Großflächige homologe Hauttransplantation an die Hand
86.63.16↔	Kleinflächiges Vollhauttransplantat an die Leisten- und Genitalregion	86.66.25↔	Großflächige homologe Hauttransplantation an Brustwand und Rücken
86.63.17↔	Kleinflächiges Vollhauttransplantat an das Gesäß	86.66.26↔	Großflächige homologe Hauttransplantation an die Bauchregion
86.63.18↔	Kleinflächiges Vollhauttransplantat an Oberschenkel und Unterschenkel	86.66.27↔	Großflächige homologe Hauttransplantation an die untere Extremität
86.63.19↔	Kleinflächiges Vollhauttransplantat an andere Lokalisation	86.66.29↔	Großflächige homologe Hauttransplantation an andere Lokalisation
86.63.1a↔	Kleinflächiges Vollhauttransplantat an den Fuß	86.66.99↔	Homologe Hauttransplantation, sonstige
86.63.20↔	Großflächiges Vollhauttransplantat an den Kopf (außer Lippe und Mund)	86.67.00↔	Haut-Regenerationsgraft, n.n.bez.
86.63.21↔	Großflächiges Vollhauttransplantat an den Hals	86.67.10↔	Kleinflächiges temporäres Haut-Regenerationsgraft an den Kopf
86.63.22↔	Großflächiges Vollhauttransplantat an Schulter und Oberarm	86.67.11↔	Kleinflächiges temporäres Haut-Regenerationsgraft an den Hals
86.63.23↔	Großflächiges Vollhauttransplantat an den Unterarm	86.67.12↔	Kleinflächiges temporäres Haut-Regenerationsgraft an Schulter und Oberarm
86.63.25↔	Großflächiges Vollhauttransplantat an Brustwand, Bauch und Rücken	86.67.13↔	Kleinflächiges temporäres Haut-Regenerationsgraft an den Unterarm
86.63.26↔	Großflächiges Vollhauttransplantat an die Leisten- und Genitalregion	86.67.14↔	Kleinflächiges temporäres Haut-Regenerationsgraft an die Hand
86.63.27↔	Großflächiges Vollhauttransplantat an das Gesäß	86.67.15↔	Kleinflächiges temporäres Haut-Regenerationsgraft an Brustwand und Rücken
86.63.28↔	Großflächiges Vollhauttransplantat an Oberschenkel und Unterschenkel	86.67.16↔	Kleinflächiges temporäres Haut-Regenerationsgraft an die Bauchregion
86.63.29↔	Großflächiges Vollhauttransplantat an andere Lokalisation	86.67.17↔	Kleinflächiges temporäres Haut-Regenerationsgraft an die untere Extremität
86.63.2a↔	Großflächiges Vollhauttransplantat an den Fuß	86.67.19↔	Kleinflächiges temporäres Haut-Regenerationsgraft an andere Lokalisation
86.63.99↔	Vollhauttransplantat an andere Lokalisationen, sonstige	86.67.20↔	Großflächiges temporäres Haut-Regenerationsgraft an den Kopf
86.65.00↔	Heterologe Hauttransplantation, n.n.bez.	86.67.21↔	Großflächiges temporäres Haut-Regenerationsgraft an den Hals
86.65.10↔	Kleinflächige heterologe Hauttransplantation an den Kopf	86.67.22↔	Großflächiges temporäres Haut-Regenerationsgraft an Schulter und Oberarm
86.65.11↔	Kleinflächige heterologe Hauttransplantation an den Hals	86.67.23↔	Großflächiges temporäres Haut-Regenerationsgraft an den Unterarm
86.65.12↔	Kleinflächige heterologe Hauttransplantation an Schulter und Oberarm	86.67.24↔	Großflächiges temporäres Haut-Regenerationsgraft an die Hand
86.65.13↔	Kleinflächige heterologe Hauttransplantation an den Unterarm	86.67.25↔	Großflächiges temporäres Haut-Regenerationsgraft an Brustwand und Rücken
86.65.14↔	Kleinflächige heterologe Hauttransplantation an die Hand	86.67.26↔	Großflächiges temporäres Haut-Regenerationsgraft an die Bauchregion
86.65.15↔	Kleinflächige heterologe Hauttransplantation an Brustwand und Rücken	86.67.27↔	Großflächiges temporäres Haut-Regenerationsgraft an die untere Extremität
86.65.16↔	Kleinflächige heterologe Hauttransplantation an die Bauchregion	86.67.29↔	Großflächiges temporäres Haut-Regenerationsgraft an andere Lokalisation
86.65.17↔	Kleinflächige heterologe Hauttransplantation an die untere Extremität	86.67.30↔	Permanenter Hautersatz durch Epidermisersatzmaterial
86.65.19↔	Kleinflächige heterologe Hauttransplantation an andere Lokalisation	86.67.31↔	Permanenter Hautersatz durch Dermisersatzmaterial
86.65.20↔	Großflächige heterologe Hauttransplantation an den Kopf	86.67.99↔	Haut-Regenerationsgraft, sonstige
86.65.21↔	Großflächige heterologe Hauttransplantation an den Hals	86.69.00↔	Sonstige Hauttransplantation an andere Lokalisationen, n.n.bez.
86.65.22↔	Großflächige heterologe Hauttransplantation an Schulter und Oberarm	86.69.10↔	Kleinflächige Spalthauttransplantation an den Kopf (außer Lippe und Mund)
86.65.23↔	Großflächige heterologe Hauttransplantation an den Unterarm	86.69.11↔	Kleinflächige Spalthauttransplantation an den Hals
86.65.24↔	Großflächige heterologe Hauttransplantation an die Hand		
86.65.25↔	Großflächige heterologe Hauttransplantation an Brustwand und Rücken		
86.65.26↔	Großflächige heterologe Hauttransplantation an Bauchregion		
86.65.27↔	Großflächige heterologe Hauttransplantation an die untere Extremität		

86.69.12↔	Kleinfächige Spalthauttransplantation an Schulter und Oberarm	86.74.22↔	Kleinfächige Verschiebe-Rotationsplastik an Schulter und Oberarm
86.69.13↔	Kleinfächige Spalthauttransplantation an den Unterarm	86.74.23↔	Kleinfächige Verschiebe-Rotationsplastik am Unterarm
86.69.14↔	Kleinfächige Spalthauttransplantation an die Hand	86.74.25↔	Kleinfächige Verschiebe-Rotationsplastik an Brustwand und Rücken
86.69.15↔	Kleinfächige Spalthauttransplantation an Brustwand und Rücken	86.74.26↔	Kleinfächige Verschiebe-Rotationsplastik an der Bauchregion
86.69.16↔	Kleinfächige Spalthauttransplantation an der Bauchregion	86.74.27↔	Kleinfächige Verschiebe-Rotationsplastik an der Leisten- und Genitalregion
86.69.17↔	Kleinfächige Spalthauttransplantation an die Leisten- und Genitalregion	86.74.28↔	Kleinfächige Verschiebe-Rotationsplastik am Gesäß
86.69.18↔	Kleinfächige Spalthauttransplantation an Oberschenkel und Unterschenkel	86.74.29↔	Kleinfächige Verschiebe-Rotationsplastik, an andere Lokalisationen
86.69.19↔	Kleinfächige Spalthauttransplantation an andere Lokalisation	86.74.2a↔	Kleinfächige Verschiebe-Rotationsplastik an Oberschenkel und Unterschenkel
86.69.1a↔	Kleinfächige Spalthauttransplantation an den Fuß	86.74.2b↔	Kleinfächige Verschiebe-Rotationsplastik am Fuß
86.69.20↔	Großfächige Spalthauttransplantation an den Kopf (außer Lippe und Mund)	86.74.30↔	Kleinfächige Transpositionsplastik am Kopf (außer Lippe und Mund)
86.69.21↔	Großfächige Spalthauttransplantation an den Hals	86.74.31↔	Kleinfächige Transpositionsplastik am Hals
86.69.22↔	Großfächige Spalthauttransplantation an Schulter und Oberarm	86.74.32↔	Kleinfächige Transpositionsplastik an Schulter und Oberarm
86.69.23↔	Großfächige Spalthauttransplantation an den Unterarm	86.74.33↔	Kleinfächige Transpositionsplastik am Unterarm
86.69.24↔	Großfächige Spalthauttransplantation an die Hand	86.74.34↔	Kleinfächige Transpositionsplastik an Brustwand und Rücken
86.69.25↔	Großfächige Spalthauttransplantation an Brustwand und Rücken	86.74.35↔	Kleinfächige Transpositionsplastik an der Bauchregion
86.69.26↔	Großfächige Spalthauttransplantation an die Bauchregion	86.74.36↔	Kleinfächige Transpositionsplastik an der Leisten- und Genitalregion
86.69.27↔	Großfächige Spalthauttransplantation an die Leisten- und Genitalregion	86.74.37↔	Kleinfächige Transpositionsplastik am Gesäß
86.69.28↔	Großfächige Spalthauttransplantation an das Gesäß	86.74.38↔	Kleinfächige Transpositionsplastik an Oberschenkel und Unterschenkel
86.69.29↔	Großfächige Spalthauttransplantation an andere Lokalisation	86.74.39↔	Kleinfächige Transpositionsplastik, an andere Lokalisationen
86.69.2a↔	Großfächige Spalthauttransplantation an Oberschenkel und Unterschenkel	86.74.3a↔	Kleinfächige Transpositionsplastik am Fuß
86.69.2b↔	Großfächige Spalthauttransplantation an den Fuß	86.74.40↔	Kleinfächige Insellappenplastik am Kopf (außer Lippe und Mund)
86.69.99↔	Sonstige Hauttransplantation an andere Lokalisationen, sonstige	86.74.41↔	Kleinfächige Insellappenplastik am Hals
86.70↔	Gestielte oder freie Lappen, n.n.bez.	86.74.42↔	Kleinfächige Insellappenplastik an Schulter und Oberarm
86.71↔	Herauspräparieren und Vorbereiten von gestielten oder freien Lappen	86.74.43↔	Kleinfächige Insellappenplastik am Unterarm
86.72↔	Verschiebung eines gestielten Lappens	86.74.44↔	Kleinfächige Insellappenplastik an Brustwand und Rücken
86.73.00↔	Anbringen von gestieltem oder freiem Lappen an die Hand, n.n.bez.	86.74.45↔	Kleinfächige Insellappenplastik an der Bauchregion
86.73.10↔	Kleinfächige Dehnungsplastik an die Hand	86.74.46↔	Kleinfächige Insellappenplastik an der Leisten- und Genitalregion
86.73.11↔	Kleinfächige Verschiebe-Rotationsplastik an die Hand	86.74.47↔	Kleinfächige Insellappenplastik am Gesäß
86.73.12↔	Kleinfächige Transpositionsplastik an die Hand	86.74.48↔	Kleinfächige Insellappenplastik an Oberschenkel und Unterschenkel
86.73.13↔	Kleinfächige Insellappenplastik an die Hand	86.74.49↔	Kleinfächige Insellappenplastik, an andere Lokalisationen
86.73.14↔	Kleinfächige Z-Plastik an die Hand	86.74.4a↔	Kleinfächige Insellappenplastik am Fuß
86.73.20↔	Großfächige Dehnungsplastik an die Hand	86.74.50↔	Kleinfächige Z-Plastik am Kopf (außer Lippe und Mund)
86.73.21↔	Großfächige Verschiebe-Rotationsplastik an die Hand	86.74.51↔	Kleinfächige Z-Plastik am Hals
86.73.22↔	Großfächige Transpositionsplastik an die Hand	86.74.52↔	Kleinfächige Z-Plastik an Schulter und Oberarm
86.73.23↔	Großfächige Insellappenplastik an die Hand	86.74.53↔	Kleinfächige Z-Plastik am Unterarm
86.73.24↔	Großfächige Z-Plastik an die Hand	86.74.54↔	Kleinfächige Z-Plastik an Brustwand und Rücken
86.73.29↔	Sonstige lokale Lappenplastik an die Hand	86.74.55↔	Kleinfächige Z-Plastik an der Bauchregion
86.73.30↔	Anbringen von freiem Lappen mit mikrovasculärer Anastomosierung an die Hand	86.74.56↔	Kleinfächige Z-Plastik an der Leisten- und Genitalregion
86.73.40↔	Anbringen von gestieltem regionalem oder gestieltem Fernlappen an die Hand	86.74.57↔	Kleinfächige Z-Plastik am Gesäß
86.73.80↔	Kombinierte plastische Eingriffe an Haut und Unterhaut der Hand	86.74.58↔	Kleinfächige Z-Plastik an Oberschenkel und Unterschenkel
86.73.99↔	Anbringen von gestielten oder freien Lappen an die Hand, sonstige	86.74.59↔	Kleinfächige Z-Plastik, an andere Lokalisationen
86.74.00↔	Anbringen von gestieltem oder freiem Lappen an andere Lokalisationen, n.n.bez.	86.74.5a↔	Kleinfächige Z-Plastik am Fuß
86.74.10↔	Kleinfächige Dehnungsplastik am Kopf (außer Lippe und Mund)	86.74.99↔	Anbringen von gestieltem oder freiem Lappen an andere Lokalisationen, sonstige
86.74.11↔	Kleinfächige Dehnungsplastik am Hals	86.75.00↔	Revision von gestieltem oder freiem Lappen, n.n.bez.
86.74.12↔	Kleinfächige Dehnungsplastik an Schulter und Oberarm	86.75.10↔	Revision von gestieltem oder freiem Lappen oder freiem Hauttransplantat des Kopfes
86.74.13↔	Kleinfächige Dehnungsplastik am Unterarm	86.75.11↔	Revision von gestieltem oder freiem Lappen oder freiem Hauttransplantat des Halses
86.74.14↔	Kleinfächige Dehnungsplastik an Brustwand und Rücken	86.75.12↔	Revision von gestieltem oder freiem Lappen oder freiem Hauttransplantat von Schulter und Oberarm
86.74.15↔	Kleinfächige Dehnungsplastik an der Bauchregion	86.75.13↔	Revision von gestieltem oder freiem Lappen oder freiem Hauttransplantat des Unterarmes
86.74.16↔	Kleinfächige Dehnungsplastik an der Leisten- und Genitalregion	86.75.14↔	Revision von gestieltem oder freiem Lappen oder freiem Hauttransplantat der Hand
86.74.17↔	Kleinfächige Dehnungsplastik am Gesäß	86.75.15↔	Revision von gestieltem oder freiem Lappen oder freiem Hauttransplantat der Brustwand und Rücken
86.74.18↔	Kleinfächige Dehnungsplastik an Oberschenkel und Unterschenkel	86.75.16↔	Revision von gestieltem oder freiem Lappen oder freiem Hauttransplantat der Bauchregion
86.74.19↔	Kleinfächige Dehnungsplastik, an andere Lokalisationen	86.75.17↔	Revision von gestieltem oder freiem Lappen oder freiem Hauttransplantat der unteren Extremität
86.74.1a↔	Kleinfächige Dehnungsplastik am Fuß		
86.74.20↔	Kleinfächige Verschiebe-Rotationsplastik am Kopf (außer Lippe und Mund)		
86.74.21↔	Kleinfächige Verschiebe-Rotationsplastik am Hals		

86.75.19↔	Revision von gestieltem oder freiem Lappen oder freiem Hauttransplantat anderer Lokalisation	86.76.59↔	Großflächige Z-Plastik an andere Lokalisationen
86.75.99↔	Revision von gestieltem oder freiem Lappen, sonstige	86.76.5a↔	Großflächige Z-Plastik am Fuß
86.76.00↔	Anbringen von gestieltem oder freiem Lappen an andere Lokalisationen, großflächig, n.n.bez.	86.76.99↔	Anbringen von gestieltem oder freiem Lappen an andere Lokalisationen, großflächig, sonstige
86.76.10↔	Großflächige Dehnungsplastik am Kopf (außer Lippe und Mund)	86.77.00↔	Anbringen von sonstiger lokaler Lappenplastik, n.n.bez.
86.76.11↔	Großflächige Dehnungsplastik am Hals	86.77.10↔	Sonstige lokale Lappenplastik am Kopf (außer Lippe und Mund)
86.76.12↔	Großflächige Dehnungsplastik an Schulter und Oberarm	86.77.11↔	Sonstige lokale Lappenplastik am Hals
86.76.13↔	Großflächige Dehnungsplastik am Unterarm	86.77.12↔	Sonstige lokale Lappenplastik an Schulter und Oberarm
86.76.14↔	Großflächige Dehnungsplastik an Brustwand und Rücken	86.77.13↔	Sonstige lokale Lappenplastik am Unterarm
86.76.15↔	Großflächige Dehnungsplastik an der Bauchregion	86.77.14↔	Sonstige lokale Lappenplastik an Brustwand und Rücken
86.76.16↔	Großflächige Dehnungsplastik an der Leisten- und Genitalregion	86.77.15↔	Sonstige lokale Lappenplastik an der Bauchregion
86.76.17↔	Großflächige Dehnungsplastik am Gesäß	86.77.16↔	Sonstige lokale Lappenplastik an der Leisten- und Genitalregion
86.76.19↔	Großflächige Dehnungsplastik, an andere Lokalisationen	86.77.17↔	Sonstige lokale Lappenplastik am Gesäß
86.76.1a↔	Großflächige Dehnungsplastik an Oberschenkel und Unterschenkel	86.77.18↔	Sonstige lokale Lappenplastik an Oberschenkel und Unterschenkel
86.76.1b↔	Großflächige Dehnungsplastik am Fuß	86.77.19↔	Sonstige lokale Lappenplastik, an andere Lokalisationen
86.76.20↔	Großflächige Verschiebe-Rotationsplastik am Kopf (außer Lippe und Mund)	86.77.1a↔	Sonstige lokale Lappenplastik am Fuß
86.76.21↔	Großflächige Verschiebe-Rotationsplastik am Hals	86.77.99↔	Anbringen von sonstiger lokaler Lappenplastik, sonstige
86.76.22↔	Großflächige Verschiebe-Rotationsplastik an Schulter und Oberarm	86.78.00↔	Sonstige Lappenplastiken, n.n.bez.
86.76.23↔	Großflächige Verschiebe-Rotationsplastik am Unterarm	86.78.10↔	Anbringen von freiem Lappen mit mikrovasculärer Anastomosierung am Kopf (außer Lippe und Mund)
86.76.24↔	Großflächige Verschiebe-Rotationsplastik an Brustwand und Rücken	86.78.11↔	Anbringen von freiem Lappen mit mikrovasculärer Anastomosierung am Hals
86.76.25↔	Großflächige Verschiebe-Rotationsplastik an der Bauchregion	86.78.12↔	Anbringen von freiem Lappen mit mikrovasculärer Anastomosierung an Schulter und Oberarm
86.76.26↔	Großflächige Verschiebe-Rotationsplastik an der Leisten- und Genitalregion	86.78.13↔	Anbringen von freiem Lappen mit mikrovasculärer Anastomosierung am Unterarm
86.76.27↔	Großflächige Verschiebe-Rotationsplastik am Gesäß	86.78.14↔	Anbringen von freiem Lappen mit mikrovasculärer Anastomosierung an Brustwand und Rücken
86.76.28↔	Großflächige Verschiebe-Rotationsplastik an Oberschenkel und Unterschenkel	86.78.15↔	Anbringen von freiem Lappen mit mikrovasculärer Anastomosierung an Bauchregion
86.76.29↔	Großflächige Verschiebe-Rotationsplastik an andere Lokalisation	86.78.16↔	Anbringen von freiem Lappen mit mikrovasculärer Anastomosierung an der Leisten- und Genitalregion
86.76.2a↔	Großflächige Verschiebe-Rotationsplastik am Fuß	86.78.17↔	Anbringen von freiem Lappen mit mikrovasculärer Anastomosierung am Gesäß
86.76.30↔	Großflächige Transpositionsplastik am Kopf (außer Lippe und Mund)	86.78.18↔	Anbringen von freiem Lappen mit mikrovasculärer Anastomosierung an der unteren Extremität
86.76.31↔	Großflächige Transpositionsplastik am Hals	86.78.19↔	Anbringen von freiem Lappen mit mikrovasculärer Anastomosierung an andere Lokalisation
86.76.32↔	Großflächige Transpositionsplastik an Schulter und Oberarm	86.78.20↔	Anbringen von gestieltem regionalem Lappen oder gestieltem Fernlappen am Kopf (außer Lippe und Mund)
86.76.33↔	Großflächige Transpositionsplastik am Unterarm	86.78.21↔	Anbringen von gestieltem regionalem Lappen oder gestieltem Fernlappen am Hals
86.76.34↔	Großflächige Transpositionsplastik an Brustwand und Rücken	86.78.22↔	Anbringen von gestieltem regionalem Lappen oder gestieltem Fernlappen an Schulter und Oberarm
86.76.35↔	Großflächige Transpositionsplastik an der Bauchregion	86.78.23↔	Anbringen von gestieltem regionalem Lappen oder gestieltem Fernlappen am Unterarm
86.76.36↔	Großflächige Transpositionsplastik an der Leisten- und Genitalregion	86.78.24↔	Anbringen von gestieltem regionalem Lappen oder gestieltem Fernlappen an Brustwand und Rücken
86.76.37↔	Großflächige Transpositionsplastik am Gesäß	86.78.25↔	Anbringen von gestieltem regionalem Lappen oder gestieltem Fernlappen an die Bauchregion
86.76.38↔	Großflächige Transpositionsplastik an Oberschenkel und Unterschenkel	86.78.26↔	Anbringen von gestieltem regionalem Lappen oder gestieltem Fernlappen an der Leisten- und Genitalregion
86.76.39↔	Großflächige Transpositionsplastik an andere Lokalisation	86.78.27↔	Anbringen von gestieltem regionalem Lappen oder gestieltem Fernlappen am Gesäß
86.76.3a↔	Großflächige Transpositionsplastik am Fuß	86.78.28↔	Anbringen von gestieltem regionalem Lappen oder gestieltem Fernlappen an der unteren Extremität
86.76.40↔	Großflächige Insellappenplastik am Kopf (außer Lippe und Mund)	86.78.29↔	Anbringen von gestieltem regionalem Lappen oder gestieltem Fernlappen an andere Lokalisation
86.76.41↔	Großflächige Insellappenplastik am Hals	86.78.30↔	Kombinierte plastische Eingriffe an Haut und Unterhaut des Kopfes (außer Lippe und Mund)
86.76.42↔	Großflächige Insellappenplastik an Schulter und Oberarm	86.78.31↔	Kombinierte plastische Eingriffe an Haut und Unterhaut des Halses
86.76.43↔	Großflächige Insellappenplastik am Unterarm	86.78.32↔	Kombinierte plastische Eingriffe an Haut und Unterhaut von Schulter und Oberarm
86.76.44↔	Großflächige Insellappenplastik an Brustwand und Rücken	86.78.33↔	Kombinierte plastische Eingriffe an Haut und Unterhaut des Unterarmes
86.76.45↔	Großflächige Insellappenplastik an der Bauchregion	86.78.34↔	Kombinierte plastische Eingriffe an Haut und Unterhaut von Brustwand und Rücken
86.76.46↔	Großflächige Insellappenplastik an der Leisten- und Genitalregion	86.78.35↔	Kombinierte plastische Eingriffe an Haut und Unterhaut von Bauchregion
86.76.47↔	Großflächige Insellappenplastik am Gesäß		
86.76.48↔	Großflächige Insellappenplastik an Oberschenkel und Unterschenkel		
86.76.49↔	Großflächige Insellappenplastik, an andere Lokalisationen		
86.76.4a↔	Großflächige Insellappenplastik am Fuß		
86.76.50↔	Großflächige Z-Plastik am Kopf (außer Lippe und Mund)		
86.76.51↔	Großflächige Z-Plastik am Hals		
86.76.52↔	Großflächige Z-Plastik an Schulter und Oberarm		
86.76.53↔	Großflächige Z-Plastik am Unterarm		
86.76.54↔	Großflächige Z-Plastik an Brustwand und Rücken		
86.76.55↔	Großflächige Z-Plastik an der Bauchregion		
86.76.56↔	Großflächige Z-Plastik an der Leisten- und Genitalregion		
86.76.57↔	Großflächige Z-Plastik am Gesäß		
86.76.58↔	Großflächige Z-Plastik an Oberschenkel und Unterschenkel		

86.78.36↔	Kombinierte plastische Eingriffe an Haut und Unterhaut der Leisten- und Genitalregion	86.88.13↔	Kleinflächige Weichteildeckung durch kultivierte Keratinozyten am Unterarm
86.78.37↔	Kombinierte plastische Eingriffe an Haut und Unterhaut des Gesäßes	86.88.14↔	Kleinflächige Weichteildeckung durch kultivierte Keratinozyten an der Hand
86.78.38↔	Kombinierte plastische Eingriffe an Haut und Unterhaut der unteren Extremität	86.88.15↔	Kleinflächige Weichteildeckung durch kultivierte Keratinozyten am Brustwand und Rücken
86.78.39↔	Kombinierte plastische Eingriffe an Haut und Unterhaut anderer Lokalisation	86.88.16↔	Kleinflächige Weichteildeckung durch kultivierte Keratinozyten an der Bauchregion
86.78.40↔	Anbringen von sonstigem gestielten oder freien Lappen am Kopf (außer Lippe und Mund)	86.88.17↔	Kleinflächige Weichteildeckung durch kultivierte Keratinozyten an der unteren Extremität
86.78.41↔	Anbringen von sonstigem gestielten oder freien Lappen am Hals	86.88.19↔	Kleinflächige Weichteildeckung durch kultivierte Keratinozyten an anderer Lokalisation
86.78.42↔	Anbringen von sonstigem gestielten oder freien Lappen an Schulter und Oberarm	86.88.20↔	Kleinflächige temporäre Weichteildeckung durch Kombination mehrerer Verfahren am Kopf
86.78.43↔	Anbringen von sonstigem gestielten oder freien Lappen am Unterarm	86.88.21↔	Kleinflächige temporäre Weichteildeckung durch Kombination mehrerer Verfahren am Hals
86.78.44↔	Anbringen von sonstigem gestielten oder freien Lappen an Brustwand und Rücken	86.88.22↔	Kleinflächige temporäre Weichteildeckung durch Kombination mehrerer Verfahren an Schulter und Oberarm
86.78.45↔	Anbringen von sonstigem gestielten oder freien Lappen an die Bauchregion	86.88.23↔	Kleinflächige temporäre Weichteildeckung durch Kombination mehrerer Verfahren am Unterarm
86.78.46↔	Anbringen von sonstigem gestielten oder freien Lappen an der Leisten- und Genitalregion	86.88.24↔	Kleinflächige temporäre Weichteildeckung durch Kombination mehrerer Verfahren an der Hand
86.78.47↔	Anbringen von sonstigem gestielten oder freien Lappen am Gesäß	86.88.25↔	Kleinflächige temporäre Weichteildeckung durch Kombination mehrerer Verfahren an Brustwand und Rücken
86.78.48↔	Anbringen von sonstigem gestielten oder freien Lappen an der unteren Extremität	86.88.26↔	Kleinflächige temporäre Weichteildeckung durch Kombination mehrerer Verfahren an der Bauchregion
86.78.49↔	Anbringen von sonstigem gestielten oder freien Lappen an andere Lokalisation	86.88.27↔	Kleinflächige temporäre Weichteildeckung durch Kombination mehrerer Verfahren an der unteren Extremität
86.78.99↔	Sonstige Lappenplastiken, sonstige	86.88.29↔	Kleinflächige temporäre Weichteildeckung durch Kombination mehrerer Verfahren an anderer Lokalisation
86.81↔	Straffungsoperation am Gesicht	86.88.30↔	Großflächige Weichteildeckung durch kultivierte Keratinozyten an anderen Teilen des Kopfes
86.82↔	Rhytidektomie am Gesicht	86.88.31↔	Großflächige Weichteildeckung durch kultivierte Keratinozyten am Hals
86.83.00↔	Gewebereduktionsplastik, n.n.bez.	86.88.32↔	Großflächige Weichteildeckung durch kultivierte Keratinozyten an Schulter und Oberarm
86.83.13↔	Gewebereduktionsplastik an Unterarm	86.88.33↔	Großflächige Weichteildeckung durch kultivierte Keratinozyten am Unterarm
86.83.14↔	Gewebereduktionsplastik an Hand	86.88.34↔	Großflächige Weichteildeckung durch kultivierte Keratinozyten an der Hand
86.83.15↔	Gewebereduktionsplastik an der Bauchregion	86.88.35↔	Großflächige Weichteildeckung durch kultivierte Keratinozyten an Brustwand und Rücken
86.83.16↔	Gewebereduktionsplastik an der Leisten- und Genitalregion oder am Gesäß	86.88.36↔	Großflächige Weichteildeckung durch kultivierte Keratinozyten an der Bauchregion
86.83.17↔	Gewebereduktionsplastik an der unteren Extremität	86.88.37↔	Großflächige Weichteildeckung durch kultivierte Keratinozyten an der unteren Extremität
86.83.19↔	Gewebereduktionsplastik an anderer Lokalisation	86.88.39↔	Großflächige Weichteildeckung durch kultivierte Keratinozyten an anderer Lokalisation
86.83.99↔	Gewebereduktionsplastik, sonstige	86.88.40↔	Großflächige temporäre Weichteildeckung durch Kombination mehrerer Verfahren an anderen Teilen des Kopfes
86.84.00↔	Korrektur einer Narbenkontraktur oder Bride, n.n.bez.	86.88.41↔	Großflächige temporäre Weichteildeckung durch Kombination mehrerer Verfahren am Hals
86.84.10↔	Korrektur einer Narbenkontraktur oder Bride am Kopf	86.88.42↔	Großflächige temporäre Weichteildeckung durch Kombination mehrerer Verfahren an Schulter und Oberarm
86.84.13↔	Korrektur einer Narbenkontraktur oder Bride an Unterarm	86.88.43↔	Großflächige temporäre Weichteildeckung durch Kombination mehrerer Verfahren am Unterarm
86.84.14↔	Korrektur einer Narbenkontraktur oder Bride an der Hand	86.88.44↔	Großflächige temporäre Weichteildeckung durch Kombination mehrerer Verfahren an der Hand
86.84.17↔	Korrektur einer Narbenkontraktur oder Bride an der Leisten- und Genitalregion oder am Gesäß	86.88.45↔	Großflächige temporäre Weichteildeckung durch Kombination mehrerer Verfahren an Brustwand und Rücken
86.84.18↔	Korrektur einer Narbenkontraktur oder Bride an der unteren Extremität	86.88.46↔	Großflächige temporäre Weichteildeckung durch Kombination mehrerer Verfahren an der Bauchregion
86.84.19↔	Korrektur einer Narbenkontraktur oder Bride an anderer Lokalisation	86.88.47↔	Großflächige temporäre Weichteildeckung durch Kombination mehrerer Verfahren an der unteren Extremität
86.84.99↔	Korrektur einer Narbenkontraktur oder Bride, sonstige	86.88.49↔	Großflächige temporäre Weichteildeckung durch Kombination mehrerer Verfahren an anderer Lokalisation
86.85.00↔	Korrektur einer Syndaktylie, n.n.bez.	86.88.50↔	Anlage oder Wechsel eines Systems zur Vakuumversiegelung, tiefreichend, an Knochen und Gelenken der Extremitäten
86.85.30↔	Trennung einer kompletten Syndaktylie mit Verschiebeplastik, Kuppenplastik oder Seitenbandrekonstruktion, der Hand	86.88.51↔	Anlage oder Wechsel eines Systems zur Vakuumversiegelung, tiefreichend, an Thorax, Mediastinum und Sternum
86.85.40↔	Trennung einer kompletten Syndaktylie mit Verschiebeplastik, Kuppenplastik oder Seitenbandrekonstruktion, des Fusses	86.88.52↔	Anlage oder Wechsel eines Systems zur Vakuumversiegelung, am offenen Abdomen
86.85.50↔	Resektion gedoppelter Anteile bei Syndaktylie oder Polydaktylie mit Gelenkrekonstruktion, der Hand		
86.85.60↔	Resektion gedoppelter Anteile bei Syndaktylie oder Polydaktylie mit Gelenkrekonstruktion, des Fusses		
86.85.70↔	Korrektur einer Polysyndaktylie durch Fusion gedoppelter Anteile, der Hand		
86.85.80↔	Korrektur einer Polysyndaktylie durch Fusion gedoppelter Anteile, des Fusses		
86.85.99↔	Korrektur einer Syndaktylie, sonstige		
86.86↔	Onychoplastik		
86.88.00↔	Sonstige (temporäre) Weichteildeckung, n.n.bez.		
86.88.10↔	Kleinflächige Weichteildeckung durch kultivierte Keratinozyten am Kopf		
86.88.11↔	Kleinflächige Weichteildeckung durch kultivierte Keratinozyten am Hals		
86.88.12↔	Kleinflächige Weichteildeckung durch kultivierte Keratinozyten an Schulter und Oberarm		

86.88.53↔	Anlage oder Wechsel eines Systems zur Vakuumversiegelung, endorektal	86.94.99↔	Einsetzen oder Ersetzen von Pulsgenerator eines Neurostimulators, Einzelelektrodensystem, nicht spezifiziert ob aufladbar, sonstige
86.88.59↔	Anlage oder Wechsel eines Systems zur Vakuumversiegelung, an Haut und Unterhaut oder sonstigen Lokalisationen	86.95.00↔	Einsetzen oder Ersetzen von Pulsgenerator eines Neurostimulators, Mehrelektrodensystem, nicht spezifiziert ob aufladbar, n.n.bez.
86.88.90↔	Sonstige temporäre Weichteildeckung am Kopf	86.95.10↔	Einsetzen von Pulsgenerator eines intrakraniellen Neurostimulators, Mehrelektrodensystem, nicht wiederaufladbar
86.88.91↔	Sonstige temporäre Weichteildeckung am Hals	86.95.11↔	Einsetzen von Pulsgenerator eines epiduralen Neurostimulators, Mehrelektrodensystem, nicht wiederaufladbar
86.88.92↔	Sonstige temporäre Weichteildeckung an Schulter und Oberarm	86.95.12↔	Einsetzen von Pulsgenerator eines peripheren Neurostimulators, Mehrelektrodensystem, nicht wiederaufladbar
86.88.93↔	Sonstige temporäre Weichteildeckung am Unterarm	86.95.20↔	Ersetzen von Pulsgenerator eines intrakraniellen Neurostimulators, Mehrelektrodensystem, nicht wiederaufladbar
86.88.94↔	Sonstige temporäre Weichteildeckung an der Hand	86.95.21↔	Ersetzen von Pulsgenerator eines epiduralen Neurostimulators, Mehrelektrodensystem, nicht wiederaufladbar
86.88.95↔	Sonstige temporäre Weichteildeckung an Brustwand und Rücken	86.95.22↔	Ersetzen von Pulsgenerator eines peripheren Neurostimulators, Mehrelektrodensystem, nicht wiederaufladbar
86.88.96↔	Sonstige temporäre Weichteildeckung an der Bauchregion	86.95.99↔	Einsetzen oder Ersetzen von Pulsgenerator eines Neurostimulators, Mehrelektrodensystem, nicht spezifiziert ob aufladbar, sonstige
86.88.97↔	Sonstige temporäre Weichteildeckung an der unteren Extremität	86.96.00↔	Einsetzen oder Ersetzen von sonstigem Pulsgenerator eines Neurostimulators, n.n.bez.
86.88.99↔	Sonstige temporäre Weichteildeckung, sonstige	86.96.10↔	Einsetzen von Pulsgenerator zur Vorderwurzelstimulation
86.89.00↔	Sonstige plastische Rekonstruktion an Haut und Subkutangewebe, n.n.bez.	86.96.11↔	Einsetzen von Pulsgenerator zur Vagusnervstimulation
86.89.10↔	Lappenstieldurchtrennung nach Hautplastik am Kopf	86.96.20↔	Ersetzen von Pulsgenerator zur Vorderwurzelstimulation
86.89.11↔	Lappenstieldurchtrennung nach Hautplastik am Hals	86.96.21↔	Ersetzen von Pulsgenerator zur Vagusnervstimulation
86.89.12↔	Lappenstieldurchtrennung nach Hautplastik an Schulter und Axilla	86.96.99↔	Einsetzen oder Ersetzen von sonstigem Pulsgenerator eines Neurostimulators, sonstige
86.89.13↔	Lappenstieldurchtrennung nach Hautplastik an Oberarm und Ellenbogen	86.97↔	Einsetzen oder Ersetzen von aufladbarem Pulsgenerator eines Neurostimulators, Einzelelektrodensystem
86.89.14↔	Lappenstieldurchtrennung nach Hautplastik am Unterarm	86.98.00↔	Einsetzen oder Ersetzen von aufladbarem Pulsgenerator eines Neurostimulators, Mehrelektrodensystem, n.n.bez.
86.89.15↔	Lappenstieldurchtrennung nach Hautplastik an der Hand	86.98.10↔	Einsetzen von aufladbarem Pulsgenerator eines intrakraniellen Neurostimulators, Mehrelektrodensystem
86.89.16↔	Lappenstieldurchtrennung nach Hautplastik an Brustwand, Bauch und Rücken	86.98.11↔	Einsetzen von aufladbarem Pulsgenerator eines epiduralen Neurostimulators, Mehrelektrodensystem
86.89.17↔	Lappenstieldurchtrennung nach Hautplastik an der Leisten- und Genitalregion	86.98.12↔	Einsetzen von aufladbarem Pulsgenerator eines peripheren Neurostimulators, Mehrelektrodensystem
86.89.18↔	Lappenstieldurchtrennung nach Hautplastik am Gesäß	86.98.20↔	Ersetzen von aufladbarem Pulsgenerator eines intrakraniellen Neurostimulators, Mehrelektrodensystem
86.89.19↔	Lappenstieldurchtrennung nach Hautplastik an anderer Lokalisation	86.98.21↔	Ersetzen von aufladbarem Pulsgenerator eines epiduralen Neurostimulators, Mehrelektrodensystem
86.89.1a↔	Lappenstieldurchtrennung nach Hautplastik an Oberschenkel und Knie	86.98.22↔	Ersetzen von aufladbarem Pulsgenerator eines peripheren Neurostimulators, Mehrelektrodensystem
86.89.1b↔	Lappenstieldurchtrennung nach Hautplastik an Unterschenkel und Fuß	86.98.99↔	Einsetzen oder Ersetzen von aufladbarem Pulsgenerator eines Neurostimulators, Mehrelektrodensystem, sonstige
86.89.80↔	Revision einer Hautplastik am Kopf	88.43‡↔	Arteriographie der Pulmonalarterien
86.89.84↔	Revision einer Hautplastik am Unterarm	88.50‡↔	Angiokardiographie, n.n.bez.
86.89.85↔	Revision einer Hautplastik an der Hand	88.52‡↔	Angiokardiographie von Strukturen des rechten Herzens
86.89.87↔	Revision einer Hautplastik an der Leisten- und Genitalregion und am Gesäß	88.53‡↔	Angiokardiographie von Strukturen des linken Herzens
86.89.88↔	Revision einer Hautplastik an der unteren Extremität	88.54‡↔	Kombinierte Angiokardiographie des rechten und linken Herzens
86.89.89↔	Revision einer Hautplastik an anderer Lokalisation	88.55‡↔	Koronare Arteriographie mit einem einzigen Katheter
86.89.99↔	Sonstige plastische Rekonstruktion an Haut und Subkutangewebe, sonstige	88.56‡↔	Koronare Arteriographie mit zwei Kathetern
86.91↔	Exzision von Haut zur Transplantation	88.57‡↔	Sonstige und nicht näher bezeichnete koronare Arteriographie
86.93.00↔	Einsetzen eines Gewebeexpanders, n.n.bez.	89.07.12‡↔	Vollständige Evaluation, ohne Aufnahme eines Patienten auf eine Warteliste zur Lungentransplantation
86.93.10↔	Einsetzen eines Gewebeexpanders am Kopf	89.07.13‡↔	Vollständige Evaluation, ohne Aufnahme eines Patienten auf eine Warteliste zur Herz-Lungen-Transplantation
86.93.11↔	Einsetzen eines Gewebeexpanders am Hals	89.07.32‡↔	Vollständige Evaluation, mit Aufnahme eines Patienten auf eine Warteliste zur Lungentransplantation
86.93.12↔	Einsetzen eines Gewebeexpanders an Schulter und Oberarm	89.07.33‡↔	Vollständige Evaluation, mit Aufnahme eines Patienten auf eine Warteliste zur Herz-Lungen-Transplantation
86.93.13↔	Einsetzen eines Gewebeexpanders am Unterarm	89.07.42‡↔	Re-Evaluation, mit Aufnahme oder Verbleib eines Patienten auf eine(r) Warteliste zur Lungentransplantation
86.93.14↔	Einsetzen eines Gewebeexpanders an der Hand	89.07.43‡↔	Re-Evaluation, mit Aufnahme oder Verbleib eines Patienten auf eine(r) Warteliste zur Herz-Lungen-Transplantation
86.93.15↔	Einsetzen eines Gewebeexpanders an Brustwand und Rücken	89.07.53‡↔	Re-Evaluation, mit Herausnahme eines Patienten aus einer Warteliste zur Lungentransplantation
86.93.16↔	Einsetzen eines Gewebeexpanders an der Bauchregion	89.07.54‡↔	Re-Evaluation, mit Herausnahme eines Patienten aus einer Warteliste zur Herz-Lungen-Transplantation
86.93.18↔	Einsetzen eines Gewebeexpanders an der unteren Extremität	89.14.11‡↔	Schlaf-Elektroenzephalographie
86.93.99↔	Einsetzen eines Gewebeexpanders, sonstige		
86.94.00↔	Einsetzen oder Ersetzen von Pulsgenerator eines Neurostimulators, Einzelelektrodensystem, nicht spezifiziert ob aufladbar, n.n.bez.		
86.94.10↔	Einsetzen von Pulsgenerator eines intrakraniellen Neurostimulators, Einzelelektrodensystem, nicht wiederaufladbar		
86.94.11↔	Einsetzen von Pulsgenerator eines epiduralen Neurostimulators, Einzelelektrodensystem, nicht wiederaufladbar		
86.94.12↔	Einsetzen von Pulsgenerator eines peripheren Neurostimulators, Einzelelektrodensystem, nicht wiederaufladbar		
86.94.20↔	Ersetzen von Pulsgenerator eines intrakraniellen Neurostimulators, Einzelelektrodensystem, nicht wiederaufladbar		
86.94.21↔	Ersetzen von Pulsgenerator eines epiduralen Neurostimulators, Einzelelektrodensystem, nicht wiederaufladbar		
86.94.22↔	Ersetzen von Pulsgenerator eines peripheren Neurostimulators, Einzelelektrodensystem, nicht wiederaufladbar		

89.17.10†↔	Polysomnographie	92.24.24↔	Teleradiotherapie mit Photonen, Linearbeschleuniger, intensitätsmodulierte Radiotherapie: Ohne bildgestützte Einstellung
89.17.11†↔	Kardiorespiratorische Polygraphie	92.24.30↔	Teleradiotherapie mit Photonen: hochkomplexe Radiotherapie mit spezialisierter Ausstattung
89.19.00†↔	Video- und radiotelemetriertes elektroenzephalographisches Monitoring, n.n.bez.	92.25.00↔	Teleradiotherapie mit Elektronen, Linearbeschleuniger, n.n.bez.
89.19.10†↔	Intensive nichtinvasive Video-EEG-Intensivdiagnostik	92.25.01↔	Teleradiotherapie mit Elektronen, Linearbeschleuniger, Großfeldbestrahlung
89.19.20†↔	Invasive Video-EEG-Intensivdiagnostik bei Epilepsie	92.25.02↔	Teleradiotherapie mit Elektronen, Linearbeschleuniger, Halbkörperbestrahlung
89.19.30†↔	Video- und radiotelemetriertes elektroenzephalographisches Monitoring mit permanenter Überwachung	92.25.03↔	Teleradiotherapie mit Elektronen, Linearbeschleuniger, Ganzkörperbestrahlung
89.19.40†↔	Video- und radiotelemetrisches elektroenzephalographisches Monitoring, polygraphisches Nachtschlaf-EEG	92.25.04↔	Teleradiotherapie mit Elektronen, Linearbeschleuniger, Intraoperative Strahlentherapie
89.19.99†↔	Video- und radiotelemetriertes elektroenzephalographisches Monitoring, sonstige	92.25.09↔	Teleradiotherapie mit Elektronen, Linearbeschleuniger, sonstige
89.49†↔	Kontrolle eines implantierbaren automatischen Kardioverter/Defibrillator-Systems (AICD)	92.25.11↔	Teleradiotherapie mit Elektronen, Linearbeschleuniger, mit bildgestützte Einstellung
92.05.00†↔	Kardiovaskuläre und hämatopoetische Szintigraphie und Radioisotopenfunktionsstudie, n.n.bez.	92.25.12↔	Teleradiotherapie mit Elektronen, Linearbeschleuniger, bis zu 2 Bestrahlungsfelder, mit bildgestützte Einstellung
92.05.09†↔	Kardiovaskuläre und hämatopoetische Szintigraphie und Radioisotopenfunktionsstudie, sonstige	92.25.13↔	Teleradiotherapie mit Elektronen, Linearbeschleuniger, mehr als 2 Bestrahlungsfelder, mit bildgestützter Einstellung
92.05.10†↔	Myokardperfusionsszintigraphie, n.n.bez.	92.25.14↔	Teleradiotherapie mit Elektronen, Linearbeschleuniger, 3D-geplante Bestrahlung, mit bildgestützter Einstellung
92.05.11†↔	Myokardperfusionsszintigraphie in Ruhe	92.25.15↔	Teleradiotherapie mit Elektronen, Linearbeschleuniger, intensitätsmodulierte Radiotherapie, mit bildgestützter Einstellung
92.05.12†↔	Myokardperfusionsszintigraphie mit physikalischer Belastung	92.25.21↔	Teleradiotherapie mit Elektronen, Linearbeschleuniger, bis zu 2 Bestrahlungsfelder, ohne bildgestützte Einstellung
92.05.13†↔	Myokardperfusionsszintigraphie mit pharmakologischer Belastung	92.25.22↔	Teleradiotherapie mit Elektronen, Linearbeschleuniger, mehr als 2 Bestrahlungsfelder, ohne bildgestützte Einstellung
92.05.14†↔	Single Photon Emission Computed Tomography (SPECT), Myokard	92.25.23↔	Teleradiotherapie mit Elektronen, Linearbeschleuniger, 3D-geplante Bestrahlung, ohne bildgestützte Einstellung
92.05.19†↔	Myokardperfusionsszintigraphie, sonstige	92.25.24↔	Teleradiotherapie mit Elektronen, Linearbeschleuniger, intensitätsmodulierte Radiotherapie, ohne bildgestützte Einstellung
92.18.04†↔	Ganzkörper-Szintigraphie zur Lokalisationsdiagnostik: Ganzkörperszintigraphie mit Radiojod: Mit Gabe von rekombinantem Thyreotropin (rh-TSH)	92.26.00↔	Teleradiotherapie mit anderen Partikelstrahlen, n.n.bez.
92.20↔	Infusion von flüssigem Radioisotop	92.26.10↔	Protonentherapie, bis zu 2 Bestrahlungsfelder, ohne bildgestützte Einstellung
92.21.00↔	Oberflächenstrahlentherapie: n.n.bez.	92.26.11↔	Protonentherapie, bis zu 2 Bestrahlungsfelder, mit bildgestützter Einstellung
92.21.01↔	Oberflächenstrahlentherapie: Bis zu 2 Bestrahlungsfeldern	92.26.20↔	Protonentherapie, mehr als 2 Bestrahlungsfelder, ohne bildgestützte Einstellung
92.21.02↔	Oberflächenstrahlentherapie: Mehr als 2 Bestrahlungsfelder	92.26.21↔	Protonentherapie, mehr als 2 Bestrahlungsfelder, mit bildgestützter Einstellung
92.22.00↔	Orthovoltstrahlentherapie: n.n.bez. Orthovoltstrahlentherapie: n.n.bez.	92.26.99↔	Teleradiotherapie mit anderen Partikelstrahlen, sonstige
92.22.01↔	Orthovoltstrahlentherapie: Bis zu 2 Bestrahlungsfeldern	92.27.00↔	Implantation oder Einsetzen radioaktiver Elemente (Brachytherapie mit umschlossenen Radionukliden), Körperoberfläche, sonstiger oder n.n.bez. Applikationsort
92.22.02↔	Orthovoltstrahlentherapie: Mehr als 2 Bestrahlungsfelder	92.27.10↔	Implantation oder Einsetzen radioaktiver Elemente (Brachytherapie mit umschlossenen Radionukliden), weibliche Geschlechtsorgane, n.n.bez.
92.22.11↔	Intraoperative Röntgenstrahlentherapie, bis 300 kV	92.27.11↔	Implantation oder Einsetzen radioaktiver Elemente (Brachytherapie mit umschlossenen Radionukliden), intrauterin
92.22.12↔	Intraoperative Röntgenstrahlentherapie, 300 kV - < 1 MV	92.27.12↔	Implantation oder Einsetzen radioaktiver Elemente (Brachytherapie mit umschlossenen Radionukliden), intravaginal
92.22.19↔	Intraoperative Röntgenstrahlentherapie, sonstige	92.27.13↔	Implantation oder Einsetzen radioaktiver Elemente (Brachytherapie mit umschlossenen Radionukliden), intrauterin und intravaginal kombiniert
92.23.00↔	Hochvoltstrahlentherapie, n.n.bez.	92.27.21↔	Implantation oder Einsetzen radioaktiver Elemente (Brachytherapie mit umschlossenen Radionukliden), Körperoberfläche
92.23.01↔	Telekobaltgerät bis zu 2 Bestrahlungsfelder	92.27.22↔	Implantation oder Einsetzen radioaktiver Elemente (Brachytherapie mit umschlossenen Radionukliden), intrakavitär
92.23.02↔	Telekobaltgerät 3 bis 4 Bestrahlungsfelder	92.27.23↔	Implantation oder Einsetzen radioaktiver Elemente (Brachytherapie mit umschlossenen Radionukliden), intraluminal
92.23.03↔	Telekobaltgerät mehr als 4 Bestrahlungsfelder oder 3D-geplante Bestrahlung	92.27.30↔	Implantation oder Einsetzen radioaktiver Elemente (Brachytherapie mit umschlossenen Radionukliden), Gefäß n.n.bez.
92.23.08↔	Hochvoltstrahlentherapie: andere Isotope	92.27.31↔	Implantation oder Einsetzen radioaktiver Elemente (Brachytherapie mit umschlossenen Radionukliden), Koronargefäß
92.23.09↔	Telekobaltgerät, Sonstige		
92.24.00↔	Teleradiotherapie mit Photonen, Linearbeschleuniger, n.n.bez.		
92.24.01↔	Teleradiotherapie mit Photonen, Linearbeschleuniger, Großfeldbestrahlung		
92.24.02↔	Teleradiotherapie mit Photonen, Linearbeschleuniger, Halbkörperbestrahlung		
92.24.03↔	Teleradiotherapie mit Photonen, Linearbeschleuniger, Ganzkörperbestrahlung		
92.24.04↔	Teleradiotherapie mit Photonen, Linearbeschleuniger, Intraoperative Strahlentherapie		
92.24.09↔	Teleradiotherapie mit Photonen, Linearbeschleuniger, sonstige		
92.24.11↔	Teleradiotherapie mit Photonen, Linearbeschleuniger, bis zu 2 Bestrahlungsfelder: Mit bildgestützter Einstellung		
92.24.12↔	Teleradiotherapie mit Photonen, Linearbeschleuniger, mehr als 2 Bestrahlungsfelder: Mit bildgestützter Einstellung		
92.24.13↔	Teleradiotherapie mit Photonen, Linearbeschleuniger, 3D-geplante Bestrahlung: Mit bildgestützter Einstellung		
92.24.14↔	Teleradiotherapie mit Photonen, Linearbeschleuniger, intensitätsmodulierte Radiotherapie: Mit bildgestützter Einstellung		
92.24.21↔	Teleradiotherapie mit Photonen, Linearbeschleuniger, bis zu 2 Bestrahlungsfelder: Ohne bildgestützte Einstellung		
92.24.22↔	Teleradiotherapie mit Photonen, Linearbeschleuniger, mehr als 2 Bestrahlungsfelder: Ohne bildgestützte Einstellung		
92.24.23↔	Teleradiotherapie mit Photonen, Linearbeschleuniger, 3D-geplante Bestrahlung: Ohne bildgestützte Einstellung		

92.27.39↔	Implantation oder Einsetzen radioaktiver Elemente (Brachytherapie mit umschlossenen Radionukliden), sonstiges Gefäss	92.29.36↔	Interstitielle Brachytherapie mit Implantation von permanenten Strahlern, von 31 bis bis 35 Quellen
92.27.40↔	Implantation oder Einsetzen radioaktiver Elemente (Brachytherapie mit umschlossenen Radionukliden), intraoperativ	92.29.37↔	Interstitielle Brachytherapie mit Implantation von permanenten Strahlern, von 36 bis bis 40 Quellen
92.27.70↔	Radioaktive Moulagen, n.n.bez.	92.29.38↔	Interstitielle Brachytherapie mit Implantation von permanenten Strahlern, von 41 bis bis 45 Quellen
92.27.71↔	Radioaktive Moulagen: Konstruktion und Applikation von oberflächlichen radioaktiven Moulagen	92.29.39↔	Interstitielle Brachytherapie mit Implantation von permanenten Strahlern, von 46 bis bis 50 Quellen
92.27.72↔	Radioaktive Moulagen: Konstruktion und Applikation von nicht auf der Körperoberfläche verwendeten Applikatoren	92.29.3a↔	Interstitielle Brachytherapie mit Implantation von permanenten Strahlern, von 51 bis bis 55 Quellen
92.27.73↔	Radioaktive Moulagen: Konstruktion und Applikation von Augenapplikatoren	92.29.3b↔	Interstitielle Brachytherapie mit Implantation von permanenten Strahlern, von 56 bis bis 60 Quellen
92.27.79↔	Radioaktive Moulagen, sonstige	92.29.3c↔	Interstitielle Brachytherapie mit Implantation von permanenten Strahlern, von 61 bis bis 65 Quellen
92.28.00↔	Injektion oder Instillation von Radioisotopen, n.n.bez.	92.29.3d↔	Interstitielle Brachytherapie mit Implantation von permanenten Strahlern, von 66 bis bis 70 Quellen
92.28.01↔	Instillation von offenen Radionukliden in Gelenke	92.29.3e↔	Interstitielle Brachytherapie mit Implantation von permanenten Strahlern, mehr als 70 Quellen
92.28.02↔	Radiojodtherapie: Radiojodtherapie bis 1,2 GBq I-131: Ohne Gabe von rekombinantem Thyreotropin (rh-TSH)	92.29.40↔	Brachytherapie mit Oberflächenapplikatoren, n.n.bez.
92.28.03↔	Radiojodtherapie: Radiojodtherapie bis 1,2 GBq I-131: Mit Gabe von rekombinantem Thyreotropin (rh-TSH)	92.29.49↔	Brachytherapie mit Oberflächenapplikatoren, sonstige
92.28.04↔	Radiojodtherapie: Radiojodtherapie über 1,2 bis unter 5 GBq I-131: Ohne Gabe von rekombinantem Thyreotropin (rh-TSH)	92.29.51↔	Entfernung von umschlossenen Radionukliden oder inaktiven Applikatoren unter Anästhesie
92.28.05↔	Radiojodtherapie: Radiojodtherapie über 1,2 bis unter 5 GBq I-131: Mit Gabe von rekombinantem Thyreotropin (rh-TSH)	92.29.60↔	Konstruktion und Anpassung von Fixations- und Behandlungshilfen bei Strahlentherapie, Fixationsvorrichtung, n.n.bez.
92.28.06↔	Radiojodtherapie: Radiojodtherapie mit 5 und mehr GBq I-131: Ohne Gabe von rekombinantem Thyreotropin (rh-TSH)	92.29.61↔	Konstruktion und Anpassung von Fixations- und Behandlungshilfen bei Strahlentherapie, Fixationsvorrichtung, einfach
92.28.07↔	Radiojodtherapie: Radiojodtherapie mit 5 und mehr GBq I-131: Mit Gabe von rekombinantem Thyreotropin (rh-TSH)	92.29.62↔	Konstruktion und Anpassung von Fixations- und Behandlungshilfen bei Strahlentherapie, Fixationsvorrichtung, mittlerer Schwierigkeitsgrad
92.28.11↔	Therapie mit offenen Radionukliden bei Knochenmetastasen	92.29.63↔	Konstruktion und Anpassung von Fixations- und Behandlungshilfen bei Strahlentherapie, Fixationsvorrichtung, komplex
92.28.12↔	Intravenöse palliative Schmerztherapie mit offenen Radionukliden bei Knochenmetastasen	92.29.64↔	Konstruktion und Anpassung von Fixations- und Behandlungshilfen bei Strahlentherapie, Behandlungshilfen
92.28.13↔	Radiorezeptortherapie mit DOTA-konjugierten Somatostatin-Analoga	92.29.65↔	Konstruktion und Anpassung von Fixations- und Behandlungshilfen bei Strahlentherapie, individuelle Blöcke oder Viellamellenkollimator (MLC)
92.28.20↔	Radioimmuntherapie mit 90Y-Ibritumomab-Tiuxetan, parenteral	92.29.69↔	Konstruktion und Anpassung von Fixations- und Behandlungshilfen bei Strahlentherapie, sonstige
92.28.21↔	Gabe von Jod-131-MIBG (Metajodbenzylguanidin) parenteral	92.29.70↔	Bestrahlungssimulation für externe Bestrahlung und Brachytherapie, n.n.bez.
92.28.31↔	Selektive intravaskuläre Radiochemoembolisation mit I-131-Lipiodol	92.29.71↔	Bestrahlungssimulation für externe Bestrahlung und Brachytherapie: CT-gesteuerte Simulation für die externe Bestrahlung
92.28.32↔	Selektive intravaskuläre Radionuklidtherapie (SIRT) durch Embolisation von Yttrium-90-markierten Mikrosphären	92.29.72↔	Bestrahlungssimulation für externe Bestrahlung und Brachytherapie, CT-gesteuerte Simulation für die Brachytherapie
92.28.33↔	Endovaskuläre Brachytherapie mit Rhenium-188	92.29.73↔	Bestrahlungssimulation für externe Bestrahlung und Brachytherapie, Feldfestlegung mit Simulator, ohne 3D-Plan
92.29.00↔	Brachytherapie mit umschlossenen Radionukliden, n.n. bez.	92.29.74↔	Bestrahlungssimulation für externe Bestrahlung und Brachytherapie, Feldfestlegung mit Simulator, mit 3D-Plan
92.29.09↔	Brachytherapie mit umschlossenen Radionukliden, sonstige	92.29.79↔	Bestrahlungssimulation für externe Bestrahlung und Brachytherapie, Sonstige
92.29.11↔	Interstitielle Brachytherapie mit Implantation von entfernbaren Strahlern in einer Ebene, niedrige Dosisleistung	92.29.80↔	Bestrahlungsplanung für perkutane Bestrahlung und Brachytherapie, n.n.bez.
92.29.12↔	Interstitielle Brachytherapie mit Implantation von entfernbaren Strahlern in einer Ebene, gepulste Dosisleistung (Pulsed dose rate)	92.29.81↔	Bestrahlungsplanung für perkutane Bestrahlung und Brachytherapie, Bestrahlungsplanung für die intensitätsmodulierte Radiotherapie
92.29.13↔	Interstitielle Brachytherapie mit Implantation von entfernbaren Strahlern in einer Ebene, hohe Dosisleistung	92.29.82↔	Bestrahlungsplanung für perkutane Bestrahlung und Brachytherapie, Bestrahlungsplanung mit Fusion von CT- und MRT-Bildern
92.29.19↔	Interstitielle Brachytherapie mit Implantation von entfernbaren Strahlern in einer Ebene, sonstige	92.29.83↔	Bestrahlungsplanung für perkutane Bestrahlung und Brachytherapie, Bestrahlungsplanung für die Brachytherapie, mittel
92.29.21↔	Interstitielle Brachytherapie mit Volumenimplantation von entfernbaren Strahlern in mehreren Ebenen, niedrige Dosisleistung	92.29.84↔	Bestrahlungsplanung für perkutane Bestrahlung und Brachytherapie, Bestrahlungsplanung für die Brachytherapie, komplex
92.29.22↔	Interstitielle Brachytherapie mit Volumenimplantation von entfernbaren Strahlern in mehreren Ebenen, gepulste Dosisleistung (Pulsed dose rate)	92.29.85↔	Bestrahlungsplanung für perkutane Bestrahlung und Brachytherapie, Bestrahlungsplanung ohne individuelle Dosisplanung
92.29.23↔	Interstitielle Brachytherapie mit Volumenimplantation von entfernbaren Strahlern in mehreren Ebenen, hohe Dosisleistung		
92.29.24↔	Brachytherapie mit Implantation von entfernbaren Strahlern in mehreren Ebenen, hohe Dosisleistung, intraoperativ		
92.29.29↔	Interstitielle Brachytherapie mit Volumenimplantation von entfernbaren Strahlern in mehreren Ebenen, sonstige		
92.29.31↔	Interstitielle Brachytherapie mit Implantation von permanenten Strahlern, bis zu 10 Quellen		
92.29.32↔	Interstitielle Brachytherapie mit Implantation von permanenten Strahlern, von 10 bis 15 Quellen		
92.29.33↔	Interstitielle Brachytherapie mit Implantation von permanenten Strahlern, von 16 bis 20 Quellen		
92.29.34↔	Interstitielle Brachytherapie mit Implantation von permanenten Strahlern, von 21 bis 25 Quellen		
92.29.35↔	Interstitielle Brachytherapie mit Implantation von permanenten Strahlern, von 26 bis bis 30 Quellen		

92.29.86↔	Bestrahlungsplanung für perkutane Bestrahlung und Brachytherapie, Bestrahlungsplanung für perkutane Bestrahlung, mit individueller Dosisplanung	93.59.51‡↔	Komplexbehandlung bei Besiedlung oder Infektion mit multiresistenten Erregern, 7 bis 13 Behandlungstage
92.29.87↔	Bestrahlungsplanung für perkutane Bestrahlung und Brachytherapie, Bestrahlungsplanung mit Fusion von CT- und PET-Bildern	93.59.52‡↔	Komplexbehandlung bei Besiedlung oder Infektion mit multiresistenten Erregern, 14 bis 20 Behandlungstage
92.29.88↔	Bestrahlungsplanung für perkutane Bestrahlung und Brachytherapie, Bestrahlungsplanung mit Fusion von CT-, MRT- und PET-Bildern	93.59.53‡↔	Komplexbehandlung bei Besiedlung oder Infektion mit multiresistenten Erregern, 21 oder mehr Behandlungstage
92.29.89↔	Bestrahlungsplanung für perkutane Bestrahlung und Brachytherapie, sonstige	93.89.11‡↔	Neurologisch-neurochirurgische Frührehabilitation, mindestens 14 bis höchstens 20 Behandlungstages
92.30.00↔	Stereotaktische Bestrahlung, einzeitig, n.n.bez.	93.89.12‡↔	Neurologisch-neurochirurgische Frührehabilitation, mindestens 21 bis höchstens 27 Behandlungstage
92.30.01↔	Stereotaktische Bestrahlung, einzeitig: Zerebral, n.n.bez.	93.89.13‡↔	Neurologisch-neurochirurgische Frührehabilitation, mindestens 28 bis höchstens 41 Behandlungstage
92.30.02↔	Stereotaktische Bestrahlung, einzeitig: Extrazerebral, n.n.bez.	93.89.14‡↔	Neurologisch-neurochirurgische Frührehabilitation, mindestens 42 bis höchstens 55 Behandlungstage
92.30.20↔	Stereotaktische Bestrahlung, einzeitig: Zerebral, intensitätsmodulierte Radiotherapie	93.89.15‡↔	Neurologisch-neurochirurgische Frührehabilitation, mindestens 56 Behandlungstage
92.30.21↔	Stereotaktische Bestrahlung, einzeitig: Zerebral, intensitätsmodulierte Bogenbestrahlung (IMAT)	93.89.40‡↔	Durchschnittlicher Einsatz von 15 Therapieeinheiten (jeweils von mindestens 30 Minuten) pro Woche
92.30.22↔	Stereotaktische Bestrahlung, einzeitig: Zerebral, bildgestützte Einstellung	93.89.41‡↔	Durchschnittlicher Einsatz von 20 Therapieeinheiten (jeweils von mindestens 30 Minuten) pro Woche
92.30.30↔	Stereotaktische Bestrahlung, einzeitig: Extrazerebral, intensitätsmodulierte Radiotherapie	93.89.42‡↔	Durchschnittlicher Einsatz von 30 Therapieeinheiten (jeweils von mindestens 30 Minuten) pro Woche
92.30.31↔	Stereotaktische Bestrahlung, einzeitig: Extrazerebral, intensitätsmodulierte Bogenbestrahlung (IMAT)	93.89.43‡↔	Durchschnittlicher Einsatz von 40 Therapieeinheiten (jeweils von mindestens 30 Minuten) pro Woche
92.30.32↔	Stereotaktische Bestrahlung, einzeitig: Extrazerebral, bildgestützte Einstellung	93.89.50‡↔	Durchschnittlicher Einsatz von 15 Therapieeinheiten (jeweils von mindestens 30 Minuten) pro Woche
92.30.99↔	Stereotaktische Bestrahlung, einzeitig, sonstige	93.89.51‡↔	Durchschnittlicher Einsatz von 20 Therapieeinheiten (jeweils von mindestens 30 Minuten) pro Woche
92.31.00↔	Radiochirurgie mit Photonen n.n. bez., zerebral	93.89.52‡↔	Durchschnittlicher Einsatz von 30 Therapieeinheiten (jeweils von mindestens 30 Minuten) pro Woche
92.31.10↔	Radiochirurgie mit Photonen n.n. bez., extrazerebral	93.89.53‡↔	Durchschnittlicher Einsatz von 40 Therapieeinheiten (jeweils von mindestens 30 Minuten) pro Woche
92.32.00↔	Mehrquellige Photon-Radiochirurgie, n.n.bez.	93.89.60‡↔	Durchschnittlicher Einsatz von 15 Therapieeinheiten (jeweils von mindestens 30 Minuten) pro Woche
92.32.01↔	Mehrquellige Photon-Radiochirurgie: Gamma-knife	93.89.61‡↔	Durchschnittlicher Einsatz von 20 Therapieeinheiten (jeweils von mindestens 30 Minuten) pro Woche
92.33.00↔	Teilchen-Radiochirurgie, n.n.bez.	93.89.62‡↔	Durchschnittlicher Einsatz von 30 Therapieeinheiten (jeweils von mindestens 30 Minuten) pro Woche
92.33.01↔	Andere Hochvoltstrahlentherapie: Stereotaktische Bestrahlung, einzeitig, zerebral	93.89.63‡↔	Durchschnittlicher Einsatz von 40 Therapieeinheiten (jeweils von mindestens 30 Minuten) pro Woche
92.33.11↔	Andere Hochvoltstrahlentherapie: Stereotaktische Bestrahlung, einzeitig, extrazerebral	93.89.70‡↔	Durchschnittlicher Einsatz von 15 Therapieeinheiten (jeweils von mindestens 30 Minuten) pro Woche
92.39.00↔	Sonstige stereotaktische Radiochirurgie, n.n.bez.	93.89.71‡↔	Durchschnittlicher Einsatz von 20 Therapieeinheiten (jeweils von mindestens 30 Minuten) pro Woche
92.39.01↔	Andere Hochvoltstrahlentherapie, stereotaktische Bestrahlung, fraktioniert, zerebral, n.n.bez.	93.89.72‡↔	Durchschnittlicher Einsatz von 30 Therapieeinheiten (jeweils von mindestens 30 Minuten) pro Woche
92.39.11↔	Andere Hochvoltstrahlentherapie, stereotaktische Bestrahlung, fraktioniert, extrazerebral, n.n.bez.	93.89.73‡↔	Durchschnittlicher Einsatz von 40 Therapieeinheiten (jeweils von mindestens 30 Minuten) pro Woche
92.39.20↔	Andere Hochvoltstrahlentherapie, stereotaktische Bestrahlung, fraktioniert: zerebral, intensitätsmodulierte Radiotherapie	93.89.80‡↔	Durchschnittlicher Einsatz von 15 Therapieeinheiten (jeweils von mindestens 30 Minuten) pro Woche
92.39.21↔	Andere Hochvoltstrahlentherapie, stereotaktische Bestrahlung, fraktioniert: zerebral, intensitätsmodulierte Bogenbestrahlung (IMAT)	93.89.81‡↔	Durchschnittlicher Einsatz von 20 Therapieeinheiten (jeweils von mindestens 30 Minuten) pro Woche
92.39.22↔	Andere Hochvoltstrahlentherapie, stereotaktische Bestrahlung, fraktioniert: zerebral, bildgestützte Einstellung	93.89.82‡↔	Durchschnittlicher Einsatz von 30 Therapieeinheiten (jeweils von mindestens 30 Minuten) pro Woche
92.39.29↔	Andere Hochvoltstrahlentherapie, stereotaktische Bestrahlung, fraktioniert, zerebral, sonstige	93.89.83‡↔	Durchschnittlicher Einsatz von 40 Therapieeinheiten (jeweils von mindestens 30 Minuten) pro Woche
92.39.30↔	Andere Hochvoltstrahlentherapie, stereotaktische Bestrahlung, fraktioniert: extrazerebral, intensitätsmodulierte Radiotherapie	93.89.91‡↔	Mindestens 14 Behandlungstage und 20 Therapieeinheiten
92.39.31↔	Andere Hochvoltstrahlentherapie, stereotaktische Bestrahlung, fraktioniert: extrazerebral, intensitätsmodulierte Bogenbestrahlung (IMAT)	93.89.92‡↔	Mindestens 21 Behandlungstage und 30 Therapieeinheiten
92.39.32↔	Andere Hochvoltstrahlentherapie, stereotaktische Bestrahlung, fraktioniert: extrazerebral, bildgestützte Einstellung	93.90.00‡↔	Kontinuierliche positive Druckbeatmung, (NIV non-invasiv ventilation), n.n.bez.
92.39.39↔	Andere Hochvoltstrahlentherapie, stereotaktische Bestrahlung, fraktioniert, extrazerebral, sonstige	93.90.09‡↔	Kontinuierliche positive Druckbeatmung, (NIV non-invasiv ventilation), sonstige
92.41↔	Intraoperative Strahlentherapie mit Elektronen	93.90.10‡↔	CPAP, n.n.bez.
93.38.02‡↔	Multimodale rheumatologische Komplexbehandlung, mindestens 14 bis höchstens 20 Behandlungstage	93.90.11‡↔	CPAP Ersteinstellung
93.38.03‡↔	Multimodale rheumatologische Komplexbehandlung, mindestens 21 Behandlungstage	93.90.12‡↔	Kontrolle oder Optimierung einer früher eingestellten CPAP Therapie
93.38.12‡↔	Multimodale kinder- und jugendrheumatologische Komplexbehandlung, mindestens 14 bis höchstens 20 Behandlungstage	93.90.19‡↔	CPAP, sonstige
93.38.13‡↔	Jugendrheumatologische Komplexbehandlung, mindestens 21 Behandlungstage	93.90.20‡↔	BiPAP, n.n.bez.
93.41‡↔	Wirbelsäulentraction durch Vorrichtung am Schädel	93.90.21‡↔	BiPAP Ersteinstellung
93.57.12‡↔	Kontinuierliche Sogbehandlung bei einer Vakuumversiegelung, 8 Tage und länger	93.90.22‡↔	Kontrolle oder Optimierung einer früher eingestellten BiPAP Therapie
		93.90.29‡↔	BiPAP, sonstige

93.92.10†↔	Intravenöse Anästhesie	94.7x.21†↔	Sozialpädiatrische, neuropädiatrische und pädiatrisch- psychosomatische Therapie, erweiterte Intensivtherapie
93.92.11†↔	Inhalationsanästhesie	94.7x.22†↔	Sozialpädiatrische, neuropädiatrische und pädiatrisch- psychosomatische Therapie, Langzeit-Intensivtherapie
93.92.12†↔	Balancierte Anästhesie	94.7x.23†↔	Sozialpädiatrische, neuropädiatrische und pädiatrisch- psychosomatische Therapie, Langzeit-Intensiv-Therapie zum verhaltenstherapeutischen Training
93.93†↔	Nicht-mechanische Methoden der Reanimation	94.7x.30†↔	Sozialpädiatrische, neuropädiatrische und pädiatrisch- psychosomatische Therapie, Therapie im Gruppen-Setting
93.a.2.10†↔	MMST, mindestens 7 bis höchstens 13 Behandlungstage, n.n.bez.	94.7x.99†↔	Sozialpädiatrische, neuropädiatrische und pädiatrisch- psychosomatische Therapie, sonstige
93.a.2.11†↔	MMST, 7 bis 13 Behandlungstage, bis zu 20 Therapieeinheiten	94.8x.00†↔	Psychosoziale Interventionen, n.n.bez.
93.a.2.12†↔	MMST, 7 bis 13 Behandlungstage, mindestens 21 Therapieeinheiten, davon weniger als 5 Therapieeinheiten psychotherapeutische Verfahren	94.8x.99†↔	Psychosoziale Interventionen, sonstige
93.a.2.13†↔	MMST, 7 bis 13 Behandlungstage, mindestens 21 Therapieeinheiten, davon mindestens 5 Therapieeinheiten psychotherapeutische Verfahren	94.92.10†↔	Multimodale psychotherapeutische Komplexbehandlung im Liaisondienst, 2 bis unter 5 Stunden
93.a.2.19†↔	MMST, mindestens 7 bis höchstens 13 Behandlungstage, sonstige	94.92.11†↔	Multimodale psychotherapeutische Komplexbehandlung im Liaisondienst, mehr als 5 bis 10 Stunden
93.a.2.20†↔	MMST, mindestens 14 bis höchstens 20 Behandlungstage, n.n.bez.	94.92.19†↔	Multimodale psychotherapeutische Komplexbehandlung im Liaisondienst, mehr Stunden
93.a.2.21†↔	MMST, 14 bis 20 Behandlungstage, bis zu 41 Therapieeinheiten	95.04†↔	Augenuntersuchung in Narkose
93.a.2.22†↔	MMST, 14 bis 20 Behandlungstage, mindestens 42 bis höchstens 55 Therapieeinheiten, davon weniger als 10 Therapieeinheiten psychotherapeutische Verfahren	96.35†↔	Gastrische Gavage
93.a.2.23†↔	MMST, 14 bis 20 Behandlungstage, mindestens 42 bis höchstens 55 Therapieeinheiten, davon mindestens 10 Therapieeinheiten psychotherapeutische Verfahren	96.6†↔	Enterale Infusion konzentrierter Nährstoffe
93.a.2.24†↔	MMST, 14 bis 20 Behandlungstage, mindestens 56 Therapieeinheiten, davon weniger als 14 Therapieeinheiten psychotherapeutische Verfahren	96.a.1.00†↔	Mechanische Beatmung Neugeborener und Säuglinge, n.n.bez.
93.a.2.25†↔	MMST, 14 bis 20 Behandlungstage, mindestens 56 Therapieeinheiten, davon mindestens 14 Therapieeinheiten psychotherapeutische Verfahren	96.a.1.10†↔	Mechanische Beatmung mit kontinuierlichem positiven Atemwegsdruck (CPAP) bei Neugeborenen (0. bis 28. Lebenstag)
93.a.2.29†↔	MMST, mindestens 14 bis höchstens 20 Behandlungstage, sonstige	96.a.1.11†↔	Mechanische Beatmung mit kontinuierlichem positiven Atemwegsdruck (CPAP) bei Säuglingen (29. bis 365. Lebenstag)
93.a.2.30†↔	MMST, mindestens 21 Behandlungstage, n.n.bez.	96.a.1.99†↔	Mechanische Beatmung Neugeborener und Säuglinge, sonstige
93.a.2.31†↔	MMST, mindestens 21 Behandlungstage, bis zu 83 Therapieeinheiten.	97.02†↔	Ersetzen eines Gastrostomietubus
93.a.2.32†↔	MMST, mindestens 21 Behandlungstage, mindestens 84 Therapieeinheiten, davon weniger als 21 Therapieeinheiten psychotherapeutische Verfahren	97.03†↔	Ersetzen von Sonde oder Enterostomievorrichtung im Dünndarm
93.a.2.33†↔	MMST, mindestens 21 Behandlungstage, mindestens 84 Therapieeinheiten, davon mindestens 21 Therapieeinheiten psychotherapeutische Verfahren	97.05†↔	Ersetzen eines Stents (Tubus) im Gallen- oder Pankreasgang
93.a.2.39†↔	MMST, mindestens 21 Behandlungstage, sonstige	97.22†↔	Ersetzen einer Zahneinlage
94.31†↔	Psychoanalyse	97.44↔	Nicht-operatives Entfernen von herzunterstützenden Systemen
94.32†↔	Hypnotherapie	97.55†↔	Entfernen eines T-Drain, eines anderen Gallengangtubus oder eines Leberdrains
94.33†↔	Verhaltenstherapie	97.56†↔	Entfernen eines Pankreastubus oder Drains
94.34†↔	Einzeltherapie bei psychosexueller Dysfunktion	97.61†↔	Entfernen eines Pyelostomie- oder Nephrostomie-Katheters
94.35†↔	Krisenintervention	97.62†↔	Entfernen eines Ureterostomie- oder Ureterkatheters
94.36†↔	Spiel-Psychotherapie	97.65†↔	Entfernen eines Urethra-Stents
94.37†↔	Gesprächspsychotherapie	98.02†↔	Entfernen eines intraluminalen Fremdkörpers vom Ösophagus ohne Inzision
94.38†↔	Stützende Psychotherapie	98.03†↔	Entfernen eines intraluminalen Fremdkörpers von Magen und Dünndarm ohne Inzision
94.39.09†↔	Sonstige (andere) Einzelspsychotherapie	98.04†↔	Entfernen eines intraluminalen Fremdkörpers vom Dickdarm ohne Inzision
94.39.20†↔	Psychosomatische und psychotherapeutische Komplexbehandlung	98.05†↔	Entfernen eines intraluminalen Fremdkörpers von Rektum und Anus ohne Inzision
94.39.21†↔	Integrierte klinisch-psychosomatische Komplexbehandlung	98.51†↔	Extrakorporelle Stosswellen-Lithotripsie [ESWL] von Niere, Ureter und/oder Blase
94.39.22†↔	Psychosomatische und psychotherapeutische Krisenintervention als Komplexbehandlung	98.52†↔	Extrakorporelle Stosswellen-Lithotripsie [ESWL] von Gallenblase und/oder Gallengang
94.6a.11†↔	Motivationsbehandlung Abhängigkeitskranker [Qualifizierter Entzug], von 7 bis 13 Tage	98.53†↔	Extrakorporelle Stosswellen-Lithotripsie [ESWL] von Pankreas
94.6a.12†↔	Motivationsbehandlung Abhängigkeitskranker [Qualifizierter Entzug], von 14 bis 20 Tage	98.59†↔	Extrakorporelle Stosswellen-Lithotripsie [ESWL] anderer Lokalisationen
94.6a.13†↔	Motivationsbehandlung Abhängigkeitskranker [Qualifizierter Entzug], mindestens 21 Tage	99.01†↔	Austauschtransfusion
94.7x.00†↔	Sozialpädiatrische, neuropädiatrische und pädiatrisch- psychosomatische Therapie, n.n.bez.	99.04.00†↔	Transfusion von Erythrozytenkonzentrat, n.n.bez.
94.7x.10†↔	Sozialpädiatrische, neuropädiatrische und pädiatrisch- psychosomatische Therapie, begleitende Therapie	99.04.10†↔	Transfusion von Erythrozytenkonzentrat, 1 TE bis 5 TE
94.7x.11†↔	Sozialpädiatrische, neuropädiatrische und pädiatrisch- psychosomatische Therapie, therapie als Blockbehandlung	99.04.11†↔	Transfusion von Erythrozytenkonzentrat, 6 TE bis 10 TE
94.7x.12†↔	Sozialpädiatrische, neuropädiatrische und pädiatrisch- psychosomatische Therapie, Therapie als erweiterte Blockbehandlung	99.04.12†↔	Transfusion von Erythrozytenkonzentrat, 11 TE bis 15 TE
94.7x.20†↔	Sozialpädiatrische, neuropädiatrische und pädiatrisch- psychosomatische Therapie, Intensivtherapie	99.04.14†↔	Transfusion von Erythrozytenkonzentrat, 16 TE bis 20 TE
		99.04.15†↔	Transfusion von Erythrozytenkonzentrat, 21 TE bis 30 TE
		99.04.16†↔	Transfusion von Erythrozytenkonzentrat, 31 TE bis 40 TE
		99.04.17†↔	Transfusion von Erythrozytenkonzentrat, 41 TE bis 50 TE
		99.04.18†↔	Transfusion von Erythrozytenkonzentrat, 51 TE bis 60 TE
		99.04.19†↔	Transfusion von Erythrozytenkonzentrat, 61 TE bis 70 TE
		99.04.1a†↔	Transfusion von Erythrozytenkonzentrat, 71 TE bis 80 TE
		99.04.1b†↔	Transfusion von Erythrozytenkonzentrat, 81 TE bis 90 TE
		99.04.1c†↔	Transfusion von Erythrozytenkonzentrat, 91 TE bis 100 TE
		99.04.1d†↔	Transfusion von Erythrozytenkonzentrat, 101 TE bis 115 TE

99.04.1e†↔	Transfusion von Erythrozytenkonzentrat, 116 TE bis 130 TE	99.05.24†↔	Transfusion von patientenbezogenen Thrombozytenkonzentraten, 9 bis 12 Konzentrate
99.04.1f†↔	Transfusion von Erythrozytenkonzentrat, 131 TE bis 145 TE	99.05.25†↔	Transfusion von patientenbezogenen Thrombozytenkonzentraten, 13 bis 15 Konzentrate
99.04.1g†↔	Transfusion von Erythrozytenkonzentrat, 146 TE bis 160 TE	99.05.26†↔	Transfusion von patientenbezogenen Thrombozytenkonzentraten, 16 bis 18 Konzentrate
99.04.1h†↔	Transfusion von Erythrozytenkonzentrat, 161 TE bis 175 TE	99.05.27†↔	Transfusion von patientenbezogenen Thrombozytenkonzentraten, 19 bis 21 Konzentrate
99.04.1i†↔	Transfusion von Erythrozytenkonzentrat, 176 TE bis 190 TE	99.05.28†↔	Transfusion von patientenbezogenen Thrombozytenkonzentraten, 22 bis 24 Konzentrate
99.04.1j†↔	Transfusion von Erythrozytenkonzentrat, 191 TE bis 205 TE	99.05.29†↔	Transfusion von patientenbezogenen Thrombozytenkonzentraten, 25 bis 27 Konzentrate
99.04.1k†↔	Transfusion von Erythrozytenkonzentrat, 206 TE bis 220 TE	99.05.2a†↔	Transfusion von patientenbezogenen Thrombozytenkonzentraten, 28 bis 30 Konzentrate
99.04.1l†↔	Transfusion von Erythrozytenkonzentrat, 221 TE bis 235 TE	99.05.2b†↔	Transfusion von patientenbezogenen Thrombozytenkonzentraten, 31 bis 33 Konzentrate
99.04.1m†↔	Transfusion von Erythrozytenkonzentrat, 236 TE bis 250 TE	99.05.2c†↔	Transfusion von patientenbezogenen Thrombozytenkonzentraten, 34 bis 36 Konzentrate
99.04.1n†↔	Transfusion von Erythrozytenkonzentrat, 251 TE bis 265 TE	99.05.2d†↔	Transfusion von patientenbezogenen Thrombozytenkonzentraten, 37 bis 39 Konzentrate
99.04.1o†↔	Transfusion von Erythrozytenkonzentrat, 266 TE bis 280 TE	99.05.2e†↔	Transfusion von patientenbezogenen Thrombozytenkonzentraten, 40 bis 42 Konzentrate
99.04.1p†↔	Transfusion von Erythrozytenkonzentrat, 281 TE und mehr	99.05.2f†↔	Transfusion von patientenbezogenen Thrombozytenkonzentraten, 43 bis 45 Konzentrate
99.04.99†↔	Transfusion von Erythrozytenkonzentrat, sonstige	99.05.2g†↔	Transfusion von patientenbezogenen Thrombozytenkonzentraten, 46 bis 48 Konzentrate
99.05.11†↔	Transfusion von Thrombozytenkonzentrat, 4 bis 5 Konzentrate	99.05.2h†↔	Transfusion von patientenbezogenen Thrombozytenkonzentraten, 49 bis 51 Konzentrate
99.05.12†↔	Transfusion von Thrombozytenkonzentrat, 6 bis 8 Konzentrate	99.05.2i†↔	Transfusion von patientenbezogenen Thrombozytenkonzentraten, 52 bis 54 Konzentrate
99.05.13†↔	Transfusion von Thrombozytenkonzentrat, 9 bis 12 Konzentrate	99.05.2j†↔	Transfusion von patientenbezogenen Thrombozytenkonzentraten, 55 bis 57 Konzentrate
99.05.14†↔	Transfusion von Thrombozytenkonzentrat, 13 bis 15 Konzentrate	99.05.2k†↔	Transfusion von patientenbezogenen Thrombozytenkonzentraten, 58 bis 60 Konzentrate
99.05.16†↔	Transfusion von Thrombozytenkonzentrat, 16 bis 18 Konzentrate	99.05.2l†↔	Transfusion von patientenbezogenen Thrombozytenkonzentraten, 61 bis 63 Konzentrate
99.05.17†↔	Transfusion von Thrombozytenkonzentrat, 19 bis 21 Konzentrate	99.05.2m†↔	Transfusion von patientenbezogenen Thrombozytenkonzentraten, 64 bis 66 Konzentrate
99.05.18†↔	Transfusion von Thrombozytenkonzentrat, 22 bis 24 Konzentrate	99.05.2n†↔	Transfusion von patientenbezogenen Thrombozytenkonzentraten, 67 bis 69 Konzentrate
99.05.19†↔	Transfusion von Thrombozytenkonzentrat, 25 bis 27 Konzentrate	99.05.2o†↔	Transfusion von patientenbezogenen Thrombozytenkonzentraten, 70 Konzentrate und mehr
99.05.1a†↔	Transfusion von Thrombozytenkonzentrat, 28 bis 30 Konzentrate	99.05.30†↔	Transfusion von Apherese-Thrombozytenkonzentrat, 1 Konzentrat
99.05.1b†↔	Transfusion von Thrombozytenkonzentrat, 31 bis 36 Konzentrate	99.05.32†↔	Transfusion von Apherese-Thrombozytenkonzentrat, 2 Konzentrate
99.05.1c†↔	Transfusion von Thrombozytenkonzentrat, 37 bis 42 Konzentrate	99.05.33†↔	Transfusion von Apherese-Thrombozytenkonzentrat, 3 Konzentrate
99.05.1d†↔	Transfusion von Thrombozytenkonzentrat, 43 bis 48 Konzentrate	99.05.34†↔	Transfusion von Apherese-Thrombozytenkonzentrat, 4 Konzentrate
99.05.1e†↔	Transfusion von Thrombozytenkonzentrat, 49 bis 54 Konzentrate	99.05.35†↔	Transfusion von Apherese-Thrombozytenkonzentrat, 5 Konzentrate
99.05.1f†↔	Transfusion von Thrombozytenkonzentrat, 55 bis 60 Konzentrate	99.05.36†↔	Transfusion von Apherese-Thrombozytenkonzentrat, 6 bis 8 Konzentrate
99.05.1g†↔	Transfusion von Thrombozytenkonzentrat, 61 bis 66 Konzentrate	99.05.37†↔	Transfusion von Apherese-Thrombozytenkonzentrat, 9 bis 12 Konzentrate
99.05.1h†↔	Transfusion von Thrombozytenkonzentrat, 67 bis 72 Konzentrate	99.05.38†↔	Transfusion von Apherese-Thrombozytenkonzentrat, 13 bis 15 Konzentrate
99.05.1i†↔	Transfusion von Thrombozytenkonzentrat, 73 bis 78 Konzentrate	99.05.39†↔	Transfusion von Apherese-Thrombozytenkonzentrat, 16 bis 18 Konzentrate
99.05.1j†↔	Transfusion von Thrombozytenkonzentrat, 79 bis 84 Konzentrate	99.05.3a†↔	Transfusion von Apherese-Thrombozytenkonzentrat, 19 bis 21 Konzentrate
99.05.1k†↔	Transfusion von Thrombozytenkonzentrat, 85 bis 90 Konzentrate	99.05.3b†↔	Transfusion von Apherese-Thrombozytenkonzentrat, 22 bis 24 Konzentrate
99.05.1l†↔	Transfusion von Thrombozytenkonzentrat, 91 bis 96 Konzentrate	99.05.3c†↔	Transfusion von Apherese-Thrombozytenkonzentrat, 25 bis 27 Konzentrate
99.05.1m†↔	Transfusion von Thrombozytenkonzentrat, 97 bis 102 Konzentrate	99.05.3d†↔	Transfusion von Apherese-Thrombozytenkonzentrat, 28 bis 30 Konzentrate
99.05.1n†↔	Transfusion von Thrombozytenkonzentrat, 103 bis 108 Konzentrate	99.05.3e†↔	Transfusion von Apherese-Thrombozytenkonzentrat, 31 bis 36 Konzentrate
99.05.1o†↔	Transfusion von Thrombozytenkonzentrat, 109 bis 114 Konzentrate	99.05.3f†↔	Transfusion von Apherese-Thrombozytenkonzentrat, 37 bis 42 Konzentrate
99.05.1p†↔	Transfusion von Thrombozytenkonzentrat, 115 bis 120 Konzentrate		
99.05.1q†↔	Transfusion von Thrombozytenkonzentrat, 121 bis 126 Konzentrate		
99.05.1r†↔	Transfusion von Thrombozytenkonzentrat, 127 Konzentrate und mehr		
99.05.20†↔	Transfusion von patientenbezogenen Thrombozytenkonzentraten, n.n.bez.		
99.05.21†↔	Transfusion von patientenbezogenen Thrombozytenkonzentraten, 1 bis 3 Konzentrate		
99.05.22†↔	Transfusion von patientenbezogenen Thrombozytenkonzentraten, 4 bis 5 Konzentrate		
99.05.23†↔	Transfusion von patientenbezogenen Thrombozytenkonzentraten, 6 bis 8 Konzentrate		

99.05.3g†↔	Transfusion von Apherese-Thrombozytenkonzentrat, 43 bis 48 Konzentrate	99.28.06†↔	Instillation von zytotoxischen Materialien und Immunmodulatoren, in das Nierenbecken
99.05.3h†↔	Transfusion von Apherese-Thrombozytenkonzentrat, 49 bis 54 Konzentrate	99.28.07†↔	Instillation von und lokoregional zytotoxischen Materialien und Immunmodulatoren, arteriell
99.05.3i†↔	Transfusion von Apherese-Thrombozytenkonzentrat, 55 bis 60 Konzentrate	99.28.08†↔	Instillation von zytotoxischen Materialien und Immunmodulatoren, sonstige
99.05.3j†↔	Transfusion von Apherese-Thrombozytenkonzentrat, 61 bis 66 Konzentrate	99.60†↔	Kardiopulmonale Reanimation, n.n.bez.
99.05.3k†↔	Transfusion von Apherese-Thrombozytenkonzentrat, 67 bis 82 Konzentrate	99.63†↔	Äussere Herzmassage
99.05.3l†↔	Transfusion von Apherese-Thrombozytenkonzentrat, 83 bis 88 Konzentrate	99.65†↔	Akute Behandlung einer Adaptationsstörung beim Neugeborenen (sog. Primäre Reanimation)
99.05.3m†↔	Transfusion von Apherese-Thrombozytenkonzentrat, 89 bis 94 Konzentrate	99.71.00†↔	Therapeutische Plasmapherese, n.n.bez.
99.05.3n†↔	Transfusion von Apherese-Thrombozytenkonzentrat, 95 bis 100 Konzentrate	99.71.10†↔	Therapeutische Plasmapherese, mit normalem Plasma
99.05.3o†↔	Transfusion von Apherese-Thrombozytenkonzentrat, 101 bis 106 Konzentrate	99.71.11†↔	Therapeutische Plasmapherese, mit Fresh Frozen Plasma (FFP)
99.05.3p†↔	Transfusion von Apherese-Thrombozytenkonzentrat, 107 bis 112 Konzentrate	99.71.99†↔	Therapeutische Plasmapherese, sonstige
99.05.3q†↔	Transfusion von Apherese-Thrombozytenkonzentrat, 113 bis 118 Konzentrate	99.72†↔	Therapeutische Leukopherese
99.05.3r†↔	Transfusion von Apherese-Thrombozytenkonzentrat, 119 Konzentrate und mehr	99.73†↔	Therapeutische Erythrophorese
99.07.00†↔	Transfusion von anderem Serum, n.n.bez.	99.74†↔	Therapeutische Thrombopherese
99.07.10†↔	Transfusion von Plasma, 1 TE bis 5 TE	99.76.00†↔	Extrakorporale Immunadsorption, n.n.bez.
99.07.12†↔	Transfusion von Plasma, 6 TE bis 10 TE	99.76.10†↔	Extrakorporale Immunadsorption, mit nicht regenerierbarer Säule
99.07.13†↔	Transfusion von Plasma, 11 TE bis 15 TE	99.76.11†↔	Extrakorporale Immunadsorption, mit regenerierbarer Säule
99.07.14†↔	Transfusion von Plasma, 16 TE bis 20 TE	99.76.20†↔	LDL-Apherese
99.07.15†↔	Transfusion von Plasma, 21 TE bis 30 TE	99.76.99†↔	Extrakorporale Immunadsorption, sonstige
99.07.19†↔	Transfusion von Plasma, 31 TE und mehr	99.78†↔	Aquapherese
99.07.99†↔	Transfusion von anderem Serum, sonstige	99.79.00†↔	Sonstige therapeutische Apherese, n.n.bez.
99.08†↔	Transfusion von Blutexpander	99.79.01†↔	Entnahme von hämatopoetischen Stammzellen aus peripherem Blut zur Eigenspende
99.09.00†↔	Transfusion von Spenderlymphozyten	99.79.02†↔	Entnahme von hämatopoetischen Stammzellen aus peripherem Blut zur allogenen Spende (verwandt oder nicht-verwandt)
99.09.10†↔	Transfusion von Granulozyten, 1 - 5 Konzentrate	99.79.05†↔	Lymphocytopherese
99.09.12†↔	Transfusion von Granulozyten, 6 bis 10 Konzentrate	99.79.09†↔	Sonstige therapeutische Apherese, sonstige
99.09.13†↔	Transfusion von Granulozyten, 11 bis 15 Konzentrate	99.79.11†↔	Vorbereitung auf ABO - inkompatible Lebendspender Organtransplantation
99.09.14†↔	Transfusion von Granulozyten, 16 bis 20 Konzentrate	99.83†↔	Sonstige Phototherapie
99.09.15†↔	Transfusion von Granulozyten, 21 Konzentrate und mehr	99.88†↔	Therapeutische Photopherese
99.09.20†↔	Transfusion von Spenderlymphozyten, Fremdbezug	99.b3.10†↔	Komplexbehandlung bei schwerbehandelbarer Epilepsie, mindestens 7 bis höchstens 13 Behandlungstage
99.09.21†↔	Transfusion von Lymphozyten, 1 bis 5 Konzentrate	99.b3.11†↔	Komplexbehandlung bei schwerbehandelbarer Epilepsie, mindestens 14 bis höchstens 20 Behandlungstage
99.09.22†↔	Transfusion von Lymphozyten, 6 Konzentrate und mehr	99.b3.19†↔	Komplexbehandlung bei schwerbehandelbarer Epilepsie, mehr Behandlungstage
99.09.30†↔	Transfusion von Leukozyten nach Ex-vivo-Kultur	99.b5.30†↔	Multimodale Komplexbehandlung bei Diabetes mellitus, mindestens 7 bis höchstens 13 Behandlungstage
99.10.00†↔	Injektion oder Infusion von thrombolytischer Substanz, n.n.bez.	99.b5.31†↔	Multimodale Komplexbehandlung bei Diabetes mellitus, 14 bis höchstens 20 Behandlungstage
99.10.11†↔	Tägliche Infusion mit thrombolytischer Substanz, 1-2 Tage	99.b5.39†↔	Multimodale Komplexbehandlung bei Diabetes mellitus, mehr Behandlungstage
99.10.12†↔	Tägliche Infusion mit thrombolytischer Substanz, 3-8 Tage	99.b7.15†↔	Intensivmedizinische Komplexbehandlung, 553 bis 828 Aufwandspunkte
99.10.13†↔	Tägliche Infusion mit thrombolytischer Substanz, 9-14 Tage	99.b7.16†↔	Intensivmedizinische Komplexbehandlung, 829 bis 1104 Aufwandspunkte
99.10.14†↔	Tägliche Infusion mit thrombolytischer Substanz, 15-21 Tage	99.b7.17†↔	Intensivmedizinische Komplexbehandlung, 1105 bis 1380 Aufwandspunkte
99.10.15†↔	Tägliche Infusion mit thrombolytischer Substanz, mehr Tage	99.b7.18†↔	Intensivmedizinische Komplexbehandlung, 1381 bis 1656 Aufwandspunkte
99.10.99†↔	Injektion oder Infusion von thrombolytischer Substanz, sonstige	99.b7.1a†↔	Intensivmedizinische Komplexbehandlung, 1657 bis 1932 Aufwandspunkte
99.15†↔	Parenterale Infusion konzentrierter Nährlösungen	99.b7.1b†↔	Intensivmedizinische Komplexbehandlung, 1933 bis 2208 Aufwandspunkte
99.18†↔	Injektion oder Infusion von Elektrolyten	99.b7.1c†↔	Intensivmedizinische Komplexbehandlung, 2209 bis 2484 Aufwandspunkte
99.25.00†↔	Chemotherapien n.n.bez.	99.b7.1d†↔	Intensivmedizinische Komplexbehandlung, 2485 bis 2760 Aufwandspunkte
99.25.01†↔	Nicht komplexe Chemotherapie	99.b7.1e†↔	Intensivmedizinische Komplexbehandlung, 2761 bis 3220 Aufwandspunkte
99.25.02†↔	Mittelgradig komplexe und intensive Blockchemotherapie	99.b7.1f†↔	Intensivmedizinische Komplexbehandlung, 3221 bis 3680 Aufwandspunkte
99.25.04†↔	Hypertherme intraperitoneale Chemotherapie [HIPEC]	99.b7.1g†↔	Intensivmedizinische Komplexbehandlung, 3681 bis 4600 Aufwandspunkte
99.25.10†↔	Hochgradig komplexe und intensive Blockchemotherapie: ein Chemotherapieblock während eines stationären Aufenthaltes	99.b7.1h†↔	Intensivmedizinische Komplexbehandlung, 4601 bis 5520 Aufwandspunkte
99.25.11†↔	Hochgradig komplexe und intensive Blockchemotherapie: zwei Chemotherapieblöcke während eines stationären Aufenthaltes		
99.28.00†↔	Instillation von zytotoxischen Materialien und Immunmodulatoren, n.n.bez.		
99.28.01†↔	Instillation von zytotoxischen Materialien und Immunmodulatoren, intrathekal		
99.28.02†↔	Instillation von zytotoxischen Materialien und Immunmodulatoren, intrazerebral		
99.28.03†↔	Instillation von zytotoxischen Materialien und Immunmodulatoren, in die Pleurahöhle		
99.28.04†↔	Instillation von zytotoxischen Materialien und Immunmodulatoren, intraperitoneal		
99.28.05†↔	Instillation von zytotoxischen Materialien und Immunmodulatoren, in die Harnblase		

99.b7.1i†↔	Intensivmedizinische Komplexbehandlung, 5521 bis 7360 Aufwandspunkte	99.b7.2d†↔	Intensivmedizinische Komplexbehandlung im Kindesalter (Basisprozedur), 2941 bis 3430 Aufwandspunkte
99.b7.1j†↔	Intensivmedizinische Komplexbehandlung, 7361 bis 9200 Aufwandspunkte	99.b7.2e†↔	Intensivmedizinische Komplexbehandlung im Kindesalter (Basisprozedur), 3431 bis 3920 Aufwandspunkte
99.b7.1k†↔	Intensivmedizinische Komplexbehandlung, 9201 bis 11040 Aufwandspunkte	99.b7.2f†↔	Intensivmedizinische Komplexbehandlung im Kindesalter (Basisprozedur), 3921 bis 4410 Aufwandspunkte
99.b7.1l†↔	Intensivmedizinische Komplexbehandlung, 11041 bis 13800 Aufwandspunkte	99.b7.2g†↔	Intensivmedizinische Komplexbehandlung im Kindesalter (Basisprozedur), 4411 bis 4900 Aufwandspunkte
99.b7.1m†↔	Intensivmedizinische Komplexbehandlung, 13801 bis 16560 Aufwandspunkte	99.b7.2h†↔	Intensivmedizinische Komplexbehandlung im Kindesalter (Basisprozedur), 4901 bis 5880 Aufwandspunkte
99.b7.1n†↔	Intensivmedizinische Komplexbehandlung, 16561 bis 19320 Aufwandspunkte	99.b7.2i†↔	Intensivmedizinische Komplexbehandlung im Kindesalter (Basisprozedur), 5881 bis 6860 Aufwandspunkte
99.b7.1o†↔	Intensivmedizinische Komplexbehandlung, 19321 und mehr Aufwandspunkte	99.b7.2j†↔	Intensivmedizinische Komplexbehandlung im Kindesalter (Basisprozedur), 6861 bis 7840 Aufwandspunkte
99.b7.22†↔	Intensivmedizinische Komplexbehandlung im Kindesalter (Basisprozedur), 393 bis 588 Aufwandspunkte	99.b7.2k†↔	Intensivmedizinische Komplexbehandlung im Kindesalter (Basisprozedur), 7841 bis 9800 Aufwandspunkte
99.b7.23†↔	Intensivmedizinische Komplexbehandlung im Kindesalter (Basisprozedur), 589 bis 784 Aufwandspunkte	99.b7.2l†↔	Intensivmedizinische Komplexbehandlung im Kindesalter (Basisprozedur), 9801 bis 11760 Aufwandspunkte
99.b7.24†↔	Intensivmedizinische Komplexbehandlung im Kindesalter (Basisprozedur), 785 bis 980 Aufwandspunkte	99.b7.2m†↔	Intensivmedizinische Komplexbehandlung im Kindesalter (Basisprozedur), 11761 bis 13720 Aufwandspunkte
99.b7.25†↔	Intensivmedizinische Komplexbehandlung im Kindesalter (Basisprozedur), 981 bis 1176 Aufwandspunkte	99.b7.2n†↔	Intensivmedizinische Komplexbehandlung im Kindesalter (Basisprozedur), 13721 bis 16660 Aufwandspunkte
99.b7.26†↔	Intensivmedizinische Komplexbehandlung im Kindesalter (Basisprozedur), 1177 bis 1470 Aufwandspunkte	99.b7.2o†↔	Intensivmedizinische Komplexbehandlung im Kindesalter (Basisprozedur), 16661 bis 19600 Aufwandspunkte
99.b7.27†↔	Intensivmedizinische Komplexbehandlung im Kindesalter (Basisprozedur), 1471 bis 1764 Aufwandspunkte	99.b7.2p†↔	Intensivmedizinische Komplexbehandlung im Kindesalter (Basisprozedur), 19601 und mehr Aufwandspunkte
99.b7.28†↔	Intensivmedizinische Komplexbehandlung im Kindesalter (Basisprozedur), 1765 bis 2058 Aufwandspunkte	99.ba.11†↔	Neurologische Komplexbehandlung des akuten Schlaganfalls in Stroke Center (SC), mindestens 24 Stunden bis höchstens 72 Stunden
99.b7.2a†↔	Intensivmedizinische Komplexbehandlung im Kindesalter (Basisprozedur), 2059 bis 2352 Aufwandspunkte	99.ba.12†↔	Neurologische Komplexbehandlung des akuten Schlaganfalls in Stroke Center (SC), mehr als 72 Stunden
99.b7.2b†↔	Intensivmedizinische Komplexbehandlung im Kindesalter (Basisprozedur), 2353 bis 2646 Aufwandspunkte	XX.CH†↔	Kein spezifischer Kode im CHOP
99.b7.2c†↔	Intensivmedizinische Komplexbehandlung im Kindesalter (Basisprozedur), 2647 bis 2940 Aufwandspunkte		

ADRG P61**Neugeborenes, Aufnahmegegewicht < 1000 g**

Aufnahmegegewicht < 1000 g

DRG P61A**Neugeborenes, Aufnahmegegewicht < 1000 g mit signifikanter OR-Prozedur**

Jede OR-Prozedur außer Tabelle P61-1

DRG P61B**Neugeborenes, Aufnahmegegewicht < 1000 g ohne signifikante OR-Prozedur****DRG P61C****Neugeborenes, Aufnahmegegewicht < 1000 g, verstorben < 29 Tage nach Aufnahme**

Verweildauer < 29 Tage und Entlassungsgrund ist gleich Verstorben (07)

Prozedur P61-1

25.92↔	Linguale Frenulektomie	53.12↔	Beidseitige Operation von indirekten Inguinalhernien
53.00↔	Einseitige Operation einer Inguinalhernie, n.n.bez.	53.13↔	Beidseitige Operation von Inguinalhernien, einer direkten und einer indirekten
53.01↔	Einseitige Operation einer direkten Inguinalhernie	53.14↔	Beidseitige Operation von direkten Inguinalhernien mit Transplantat oder Prothese
53.02↔	Einseitige Operation einer indirekten Inguinalhernie	53.15↔	Beidseitige Operation von indirekten Inguinalhernien mit Transplantat oder Prothese
53.03↔	Einseitige Operation einer direkten Inguinalhernie mit Transplantat oder Prothese	53.16↔	Beidseitige Operation von Inguinalhernien, einer direkten und einer indirekten mit Transplantat oder Prothese
53.04↔	Operation einer indirekten Inguinalhernie mit Transplantat oder Prothese	53.17↔	Beidseitige Operation von Inguinalhernien mit Transplantat oder Prothese, n.n.bez.
53.05↔	Operation einer Inguinalhernie mit Transplantat oder Prothese, n.n.bez.	64.0↔	Zirkumzision
53.10↔	Beidseitige Operation von Inguinalhernien, n.n.bez.		
53.11↔	Beidseitige Operation von direkten Inguinalhernien		

ADRG P63**Neugeborenes, Aufnahmegegewicht 1000 - 1249 g ohne signifikante OR-Prozedur, ohne Beatmung > 95 Stunden**

Aufnahmegegewicht < 1500 g und nicht [jede OR-Prozedur außer Tabelle P63-1 oder Dauer der maschinellen Beatmung > 95 Stunden] und Aufnahmegegewicht < 1250 g

DRG P63Z**Neugeborenes, Aufnahmegegewicht 1000 - 1249 g ohne signifikante OR-Prozedur, ohne Beatmung > 95 Stunden****Prozedur P63-1**

25.92↔	Linguale Frenulektomie	53.12↔	Beidseitige Operation von indirekten Inguinalhernien
53.00↔	Einseitige Operation einer Inguinalhernie, n.n.bez.	53.13↔	Beidseitige Operation von Inguinalhernien, einer direkten und einer indirekten
53.01↔	Einseitige Operation einer direkten Inguinalhernie	53.14↔	Beidseitige Operation von direkten Inguinalhernien mit Transplantat oder Prothese
53.02↔	Einseitige Operation einer indirekten Inguinalhernie	53.15↔	Beidseitige Operation von indirekten Inguinalhernien mit Transplantat oder Prothese
53.03↔	Einseitige Operation einer direkten Inguinalhernie mit Transplantat oder Prothese	53.16↔	Beidseitige Operation von Inguinalhernien, einer direkten und einer indirekten mit Transplantat oder Prothese
53.04↔	Operation einer indirekten Inguinalhernie mit Transplantat oder Prothese	53.17↔	Beidseitige Operation von Inguinalhernien mit Transplantat oder Prothese, n.n.bez.
53.05↔	Operation einer Inguinalhernie mit Transplantat oder Prothese, n.n.bez.	64.0↔	Zirkumzision
53.10↔	Beidseitige Operation von Inguinalhernien, n.n.bez.		
53.11↔	Beidseitige Operation von direkten Inguinalhernien		

ADRG P64**Neugeborenes, Aufnahmegegewicht 1250 - 1499 g ohne signifikante OR-Prozedur, ohne Beatmung > 95 Stunden**

Aufnahmegegewicht < 1500 g und nicht [jede OR-Prozedur außer Tabelle P64-1 oder Dauer der maschinellen Beatmung > 95 Stunden] und nicht [Aufnahmegegewicht < 1250 g]

DRG P64Z**Neugeborenes, Aufnahmegegewicht 1250 - 1499 g ohne signifikante OR-Prozedur, ohne Beatmung > 95 Stunden****Prozedur P64-1**

25.92↔	Linguale Frenulektomie	53.12↔	Beidseitige Operation von indirekten Inguinalhernien
53.00↔	Einseitige Operation einer Inguinalhernie, n.n.bez.	53.13↔	Beidseitige Operation von Inguinalhernien, einer direkten und einer indirekten
53.01↔	Einseitige Operation einer direkten Inguinalhernie	53.14↔	Beidseitige Operation von direkten Inguinalhernien mit Transplantat oder Prothese
53.02↔	Einseitige Operation einer indirekten Inguinalhernie	53.15↔	Beidseitige Operation von indirekten Inguinalhernien mit Transplantat oder Prothese
53.03↔	Einseitige Operation einer direkten Inguinalhernie mit Transplantat oder Prothese	53.16↔	Beidseitige Operation von Inguinalhernien, einer direkten und einer indirekten mit Transplantat oder Prothese
53.04↔	Operation einer indirekten Inguinalhernie mit Transplantat oder Prothese	53.17↔	Beidseitige Operation von Inguinalhernien mit Transplantat oder Prothese, n.n.bez.
53.05↔	Operation einer Inguinalhernie mit Transplantat oder Prothese, n.n.bez.	64.0↔	Zirkumzision
53.10↔	Beidseitige Operation von Inguinalhernien, n.n.bez.		
53.11↔	Beidseitige Operation von direkten Inguinalhernien		

ADRG P65**Neugeborenes, Aufnahmegegewicht 1500 - 1999 g ohne signifikante OR-Prozedur, ohne Beatmung > 95 Stunden**

Aufnahmegegewicht < 2000 g und nicht [jede OR-Prozedur außer Tabelle P65-2 oder Dauer der maschinellen Beatmung > 95 Stunden]

DRG P65A**Neugeborenes, Aufnahmegegewicht 1500 - 1999 g ohne signifikante OR-Prozedur, ohne Beatmung > 95 Stunden, mit mehreren schweren Problemen**

(Prozedur in Tabelle P65-3 oder Dauer der maschinellen Beatmung > 24 Stunden oder Schweres Problem beim Neugeborenen) und Mehrere schwere Probleme beim Neugeborenen

DRG P65B**Neugeborenes, Aufnahmegegewicht 1500 - 1999 g ohne signifikante OR-Prozedur, mit Beatmung > 24 und < 96 Stunden oder mit schwerem Problem**

Prozedur in Tabelle P65-3 oder Dauer der maschinellen Beatmung > 24 Stunden oder Schweres Problem beim Neugeborenen

DRG P65C**Neugeborenes, Aufnahmegegewicht 1500 - 1999 g ohne signifikante OR-Prozedur, ohne Beatmung > 24 Stunden, mit anderem Problem**

Prozedur in Tabelle P65-4 oder Diagnose in Tabelle P65-1

DRG P65D**Neugeborenes, Aufnahmegegewicht 1500 - 1999 g ohne signifikante OR-Prozedur, ohne Beatmung > 24 Stunden, ohne Problem****Diagnose P65-1**

A08.0	Enteritis durch Rotaviren	P55.8	Sonst hämolytische KH b Feten u Neugeborenen
A08.2	Enteritis durch Adenoviren	P59.0	Neugeborenenikterus in Verbindung m vorzeitiger Geburt
A41.9	Sepsis, nnbez	P59.8	Neugeborenenikterus d sonst nbez Ursachen
A49.1	Streptokokkeninfektion nnbez Lok	P71.1	Sonstige Hypokalzämie b Neugeborenen
B09	Nnbez Virusinf, durch Haut-/Schleimhautläsion gekennz	P74.0	Metabolische Spätazidose b Neugeborenen
B99	Sonstige und nicht näher bezeichnete Infektionskrankheiten	P76.0	Mekoniumpfropf-Syndrom
E56.8	Mangel an sonstigen Vitaminen	P78.3	Nichtinfektiöse Diarrhoe b Neugeborenen
E71.3	Störungen FettsäureSW	Q10.0	Angeborene Ptose
E86	Volumenmangel	Q10.1	Angeborenes Ektropium
E87.2	Azidose	Q10.2	Angeborenes Entropium
E88.2	Lipomatose, aonkl	Q10.3	Sonst angeborene Fehlbildung Augenlid
F44.4	Dissoziative Bewegungsstörungen	Q10.6	Sonst angeborene Fehlbildung Tränenapparat
G54.0	Läsionen Plexus brachialis	Q10.7	Angeborene Fehlbildung Orbita
G93.0	Hirnzysten	Q11.0	Zystenauge [cystic eyeball]
H05.0	Akute Entzündung Orbita	Q11.1	Sonstiger Anophthalmus
H10.4	Chronische Konjunktivitis	Q11.2	Mikrophthalmus
I35.0	Aortenklappenstenose	Q11.3	Makrophthalmus
I42.1	Hypertrophische obstruktive Kardiomyopathie	Q12.0	Cataracta congenita
I49.1	Vorhofextrasystolie	Q12.1	Angeborene Linsenverlagerung
I49.3	Ventrikuläre Extrasystolie	Q12.2	Linsenkolobom
I49.8	Sonstige nbez kardiale Arrhythmien	Q12.3	Angeborene Aphakie
J20.5	Akute Bronchitis d Resp-Sync-Vir [RS-V]	Q12.4	Sphärophakie
J20.8	Akute Bronchitis d sonstige nbez Erreger	Q12.8	Sonstige angeborene Fehlbildungen Linse
J22	Akute Infektion untere Atemwege, nnbez	Q12.9	Angeborene Fehlbildung Linse, nnbez
J31.0	Chronische Rhinitis	Q13.0	Iriskolobom
J40	Bronchitis, nicht als akut oder chronisch bezeichnet	Q13.1	Fehlen Iris (angeboren)
J93.0	Spontaner Spannungspneumothorax	Q13.2	Sonstige angeborene Fehlbildungen Iris
K52.30	Pancolitis indeterminata	Q13.3	Angeborene Hornhauttrübung
K52.31	Linksseitige Colitis indeterminata	Q13.4	Sonstige angeborene Fehlbildungen Kornea
K52.32	Colitis indeterminata Rektosigmoid	Q13.5	Blaue Sklera
K52.38	Sonstige Colitis indeterminata	Q13.8	Sonst angeborene Fehlbildung vord Augenabschnitt
K52.8	Sonst nbez nichtinfekt Gastroenteritis u Kolitis	Q14.0	Angeborene Fehlbildung Glaskörper
K60.2	Analfissur, nnbez	Q14.1	Angeborene Fehlbildung Retina
L01.1	Sekundäre Impetiginisation and Dermatosen	Q14.2	Angeborene Fehlbildung Papille
L02.2	Hautabszeß, Furunkel u Karbunkel, Rumpf	Q14.3	Angeborene Fehlbildung Chorioidea
L08.0	Pyodermie	Q14.8	Sonst angeborene Fehlbildung hint Augenabschnitt
L91.8	Sonstige hypertrophe HautKH	Q15.8	Sonst nbez angeborene Fehlbildungen Auge
P01.5	Schädigung Fetus/Neugeb b Mehrlingsschwangerschaft	Q16.0	Angeborenes Fehlen Ohrmuschel
P01.6	Schädigung Fetus/Neugeb d Tod der Mutter	Q16.1	Angeb Fehlen, Atresie u Striktur (äußeren) Gehörgang
P02.4	Schädigung Fetus/Neugeb d Nabelschnurvorfall	Q16.2	Fehlen Tuba auditiva (angeboren)
P02.7	Schädigung Fetus/Neugeb d Chorioamnionitis	Q16.3	Angeborene Fehlbildung Gehörknöchelchen
P04.1	Schädigung Fetus/Neugeb d sonst Medikation b Mutter	Q16.4	Sonst angeborene Fehlbildung Mittelohr
P04.4	Schädigung Fet/Ngb d Einn abh-erz AM/Drogen d Mutter	Q16.5	Angeborene Fehlbildung Innenohr
P07.2	Neugeborenes m extremer Unreife	Q16.9	Angeb Fehlbild Ohr als Urs Beeinträcht Hörvermögen, nnbez
P12.4	Überwachungsbed Verletz behaarte Kopfhaut b Neugeb	Q17.0	Akzessorische Ohrmuschel
P21.0	Schwere Asphyxie unter Geburt	Q17.3	Sonstiges fehlgebildetes Ohr
P21.1	Leichte od mäßige Asphyxie unter Geburt	Q18.0	Branchiogene(r) Sinus, Fistel u Zyste
P21.9	Asphyxie unter Geburt, nnbez	Q28.80	Sonstiges angeborenes Aneurysma
P22.8	Sonst Atemnot [Respiratory distress] b Neugeborenen	Q28.81	Sonstige angeborene Fistel des Kreislaufsystems
P28.3	Primäre Schlafapnoe b Neugeborenen	Q28.88	Sonst näher bez angeborene Fehlbildgen d Kreislaufsystems
P28.4	Sonstige Apnoe b Neugeborenen	Q33.1	Akzessorischer Lungenlappen
P29.1	Herzrhythmusstörung b Neugeborenen	Q33.5	Ektopisches Gewebe in Lunge (angeboren)
P38	Omphalitis b Neugeborenen m od oh leichte Blutg	Q33.8	Sonstige angeborene Fehlbildungen Lunge
P39.0	Infektiöse Mastitis b Neugeborenen	Q35.1	Spalte harter Gaumen
P39.3	Harnwegsinfektion b Neugeborenen	Q35.3	Spalte weicher Gaumen
P39.4	Hautinfektion b Neugeborenen	Q35.5	Spalte harter u weicher Gaumen
P52.4	Intrazerebrale (nichttraumat) Blutung Fetus/Neugeb	Q35.7	Uvulaspalte
P55.0	Rh-Isoimmunisierung b Feten u Neugeborenen	Q35.9	Gaumenspalte, nnbez
P55.1	AB0-Isoimmunisierung b Feten u Neugeborenen	Q36.0	Lippenspalte, beidseitig

Q36.1	Lippenspalte, median	Q96.9	Turner-Syndrom, nnbez
Q36.9	Lippenspalte, einseitig	Q97.0	Karyotyp 47,XXX
Q38.6	Sonstige angeborene Fehlbildungen Mund	Q97.1	Weiblicher Phänotyp m mehr als drei X-Chromosomen
Q39.5	Angeborene Dilatation Ösophagus	Q97.2	Mosaik, Zelllinien m unterschiedl Anzahl X-Chromosomen
Q39.6	Ösophagusdivertikel (angeboren)	Q97.3	Weiblicher Phänotyp m Karyotyp 46,XY
Q39.8	Sonst angeborene Fehlbildung Ösophagus	Q97.8	Sonst nbez Anomalien Gonosomen b weiblichem Phänotyp
Q40.0	Angeborene hypertrophische Pylorusstenose	Q97.9	Anomalie Gonosomen b weiblichem Phänotyp, nnbez
Q40.1	Angeborene Hiatushernie	Q98.0	Klinefelter-Syndrom, Karyotyp 47,XXY
Q43.40	Duplikatur Dünndarm	Q98.1	Klinefelter-Synd, männl Phänotyp m > 2 X-Chromosomen
Q43.41	Duplikatur Kolon	Q98.2	Klinefelter-Synd, männlicher Phänotyp m Karyotyp 46,XX
Q43.42	Duplikatur Rektum	Q98.3	Sonst männlicher Phänotyp m Karyotyp 46,XX
Q43.49	Duplikatur Darm, nnbez	Q98.4	Klinefelter-Syndrom, nnbez
Q43.5	Ektopia ani	Q98.5	Karyotyp 47,XXY
Q43.6	Angeborene Fistel Rektum u Anus	Q98.6	Männl Phänotyp m Strukturanomalie Gonosomen
Q43.7	Kloakenpersistenz	Q98.7	Männlicher Phänotyp m Gonosomen-Mosaik
Q43.8	Sonst nbez angeborene Fehlbildungen Darm	Q98.8	Sonst nbez Anomalien Gonosomen männl Phänotyp
Q43.9	Angeborene Fehlbildung Darm, nnbez	Q98.9	Anomalie Gonosomen männl Phänotyp, nnbez
Q61.0	Angeborene solitäre Nierenzyste	Q99.8	Sonstige nbez Chromosomenanomalien
Q61.2	Polyzyst Niere, autosom-dom	R06.80	Akut lebensbedr Ereignis i SäuglAlter
Q61.3	Polyzystische Niere, nnbez	R09.2	Atemstillstand
Q61.4	Nierendysplasie	R23.8	So u nnbez Hautveränderungen
Q61.5	Medulläre Zystenniere	R26.3	Immobilität
Q61.8	Sonstige zystische Nierenkrankheiten	R49.0	Dysphonie
Q61.9	Zystische Nierenkrankheit, nnbez	R57.2	Septischer Schock
Q62.0	Angeborene Hydronephrose	R62.8	So Ausbleiben erwartete physiolog Entwicklung
Q62.1	Atresie und (angeborene) Stenose Ureter	R65.0	Syst inflam Response-Synd [SIRS] infek t Organkomp
Q62.2	Angeborener Megaureter	R65.1	Syst inflam Response-Synd [SIRS] infek t Organkomp
Q62.3	Sonst (angeb) obstruktive Defekte Nierenbecken u Ureter	R65.2	Syst inflam Response-Synd [SIRS] ni-infekt o Organkomp
Q64.4	Fehlbildung Urachus	R65.3	Syst inflam Response-Synd [SIRS] ni-infekt m Organkomp
Q64.5	Angeborenes Fehlen Harnblase u Urethra	R65.9	System inflamm Response-Synd [SIRS], nnbez
Q64.6	Angeborenes Divertikel Harnblase	R94.0	Abnorme Ergebnisse Fkprüfungen ZNS
Q64.7	Sonst angeborene Fehlbildung Harnblase u Urethra	R95	Plötzlicher Kindstod
Q65.0	Angeborene Luxation Hüftgelenk, einseitig	S00.81	Oberfl Verletzung sonst Teile Kopf, Schürfwunde
Q65.1	Angeborene Luxation Hüftgelenk, beidseitig	S72.3	Fraktur Femurschaft
Q65.2	Angeborene Luxation Hüftgelenk, nnbez	T21.24	Verbrennung Grad 2a des Rumpfes: Rücken [jeder Teil]
Q65.3	Angeborene Subluxation Hüftgelenk, einseitig	T21.64	Verätzung Grad 2a des Rumpfes: Rücken [jeder Teil]
Q65.4	Angeborene Subluxation Hüftgelenk, beidseitig	T21.84	Verbrennung Grad 2b des Rumpfes: Rücken [jeder Teil]
Q65.5	Angeborene Subluxation Hüftgelenk, nnbez	T21.94	Verätzung Grad 2b des Rumpfes: Rücken [jeder Teil]
Q65.6	Instabiles Hüftgelenk (angeboren)	U55.10	Erfolgte Registr HerzTx: oh DringlichkSt U oder HU
Q67.0	Gesichtsasymmetrie	U55.11	Erfolgte Registr HerzTx: DringlichkSt U
Q67.5	Angeborene Deformitäten Wirbelsäule	U55.12	Erfolgte Registr HerzTx: DringlichkSt HU
Q68.2	Angeborene Deformität Knie	U55.20	Erfolgt Registr LungenTx: Oh DringlichkSt U oder HU
Q71.0	Angeborenes vollständiges Fehlen obere Extremität(en)	U55.21	Erfolgte Registr LungenTx: DringlichkSt U
Q71.1	Angeb Fehlen Ober- u Unterarm b vorhandener Hand	U55.22	Erfolgte Registr LungenTx: DringlichkSt HU
Q71.2	Angeborenes Fehlen Unterarm u Hand	U55.30	Erfolgte Registr Herz-Lungen-Tx: Ohne DringlichkSt U od HU
Q71.3	Angeborenes Fehlen Hand od ein/mehr Finger	U55.31	Erfolgte Registr Herz-Lungen-Tx: Mit DringlichkSt U
Q71.4	Longitudinaler Reduktionsdefekt Radius	U55.32	Erfolgte Registr Herz-Lungen-Tx: Mit DringlichkSt HU
Q71.5	Longitudinaler Reduktionsdefekt Ulna	Z03.0	Beobachtung b Verdacht auf Tuberkulose
Q71.6	Spalthand	Z20.1	Kontakt m u Exposition ggü Tuberkulose
Q71.9	Reduktionsdefekt obere Extremität, nnbez	Z73	Probl m Bez Schwierig b Lebensbewält
Q72.0	Angeborenes vollständiges Fehlen unt Extremität(en)	Z74.0	Probl m Bez auf Eingeschr Mobilität
Q72.1	Angeb Fehlen Ober- u Unterschenkel b vorhandenem Fuß	Z74.1	Probl m Bez auf Notw Hilfestell b Körperpfl
Q72.2	Angeborenes Fehlen Unterschenkel u Fuß	Z74.2	Probl m Bez a Notw HilfeLeistg im Haush oh ander Angehör
Q72.3	Angeborenes Fehlen Fuß od ein/mehr Zehen	Z74.3	Probl m Bez auf Notw ständ Beaufsicht
Q72.4	Longitudinaler Reduktionsdefekt Femur	Z74.8	Sonst Probleme mit Bezug auf Pflegebedürftigkeit
Q72.5	Longitudinaler Reduktionsdefekt Tibia	Z74.9	Problem m Bez PflegBed, nnbez
Q72.6	Longitudinaler Reduktionsdefekt Fibula	Z75.2	Wartezeit auf eine Untersuchung oder Behandlung
Q72.7	Spaltfuß	Z75.60	Erf Registr z Organtranspl oh Dringlkstufe HU: Niere
Q72.8	Sonstige Reduktionsdefekte untere Extremität(en)	Z75.64	Erf Registr z Organtranspl oh Dringlkstufe HU: NierePank
Q76.3	Angeborene Skoliose d angeborene Knochenfehlbildung	Z75.65	Erf Registr z Organtranspl oh Dringlkstufe HU: Pankreas
Q76.4	Sonst angeborene Fehlbildung WS oh Skoliose	Z75.66	Erf Registr z Organtranspl oh Dringlkstufe HU: Dünndarm
Q82.0	Hereditäres Lymphödem	Z75.67	Erf Registr z Organtranspl oh Dringlkstufe HU: Leber
Q89.0	Angeborene Fehlbildungen Milz	Z75.68	Erf Registr z Organtranspl oh Dringlkstufe HU: Sonst Org
Q89.3	Situs inversus	Z75.69	Erf Registr z Organtranspl oh Dringlkstufe HU: nnbez Organ
Q96.0	Karyotyp 45,X	Z75.70	Erf Registr z Organtranspl m Dringlkstufe HU: Niere
Q96.1	Karyotyp 46,X iso (Xq)	Z75.74	Erf Registr z Organtranspl m Dringlkstufe HU: NierePank
Q96.2	Karyotyp 46,X m Gonosomenanom, ausgenomm iso (Xq)	Z75.75	Erf Registr z Organtranspl m Dringlkstufe HU: Pankreas
Q96.3	Mosaik, 45,X/46,XX oder 45,X/46,XY	Z75.76	Erf Registr z Organtranspl m Dringlkstufe HU: Dünndarm
Q96.4	Mosaik, 45,X/sonstige Zelllinie(n) mit Gonosomenanomalie	Z75.77	Erf Registr z Organtranspl m Dringlkstufe HU: Leber
Q96.8	Sonstige Varianten Turner-Syndrom	Z75.78	Erf Registr z Organtranspl m Dringlkstufe HU: Sonst Org

Z75.79	Erf Registr z Organtranspl m Dringlkstufe HU: nnbez Organ	Z76.2	GesundhÜberwach u Betr and gesund Säugl u Kind
Z75.8	Sonst Probl m Bez med Betreuungsmögl od a Gesundheitsvers	Z76.4	And i GesundhBetrEinr aufgenomm Person
Z75.9	Nnbez Probl m Bez med Betreuungsmögl od a GesundhVers	Z76.8	Pers, die GesundhW aus so best nbez Grund i Anspr nehmen
Z76.0	Ausstell wdh Verordn	Z83.3	Diabetes mellitus in Familienanamnese
Z76.1	GesundhÜberwach u Betr Findelkind		

Prozedur P65-2

25.92↔	Linguale Frenulektomie	53.12↔	Beidseitige Operation von indirekten Inguinalhernien
53.00↔	Einseitige Operation einer Inguinalhernie, n.n.bez.	53.13↔	Beidseitige Operation von Inguinalhernien, einer direkten und einer indirekten
53.01↔	Einseitige Operation einer direkten Inguinalhernie	53.14↔	Beidseitige Operation von direkten Inguinalhernien mit Transplantat oder Prothese
53.02↔	Einseitige Operation einer indirekten Inguinalhernie	53.15↔	Beidseitige Operation von indirekten Inguinalhernien mit Transplantat oder Prothese
53.03↔	Einseitige Operation einer direkten Inguinalhernie mit Transplantat oder Prothese	53.16↔	Beidseitige Operation von Inguinalhernien, einer direkten und einer indirekten mit Transplantat oder Prothese
53.04↔	Operation einer indirekten Inguinalhernie mit Transplantat oder Prothese	53.17↔	Beidseitige Operation von Inguinalhernien mit Transplantat oder Prothese, n.n.bez.
53.05↔	Operation einer Inguinalhernie mit Transplantat oder Prothese, n.n.bez.	64.0↔	Zirkumzision
53.10↔	Beidseitige Operation von Inguinalhernien, n.n.bez.		
53.11↔	Beidseitige Operation von direkten Inguinalhernien		

Prozedur P65-3

93.90.00‡↔	Kontinuierliche positive Druckbeatmung, (NIV non-invasiv ventilation), n.n.bez.	93.90.22‡↔	Kontrolle oder Optimierung einer früher eingestellten BiPAP Therapie
93.90.09‡↔	Kontinuierliche positive Druckbeatmung, (NIV non-invasiv ventilation), sonstige	93.90.29‡↔	BiPAP, sonstige
93.90.10‡↔	CPAP, n.n.bez.	96.a1.00‡↔	Mechanische Beatmung Neugeborener und Säuglinge, n.n.bez.
93.90.11‡↔	CPAP Ersteinstellung	96.a1.10‡↔	Mechanische Beatmung mit kontinuierlichem positiven Atemwegsdruck (CPAP) bei Neugeborenen (0. bis 28. Lebensstag)
93.90.12‡↔	Kontrolle oder Optimierung einer früher eingestellten CPAP Therapie	96.a1.11‡↔	Mechanische Beatmung mit kontinuierlichem positiven Atemwegsdruck (CPAP) bei Säuglingen (29. bis 365. Lebensstag)
93.90.19‡↔	CPAP, sonstige	96.a1.99‡↔	Mechanische Beatmung Neugeborener und Säuglinge, sonstige
93.90.20‡↔	BiPAP, n.n.bez.		
93.90.21‡↔	BiPAP Ersteinstellung		

Prozedur P65-4

00.11‡↔	Infusion von Drotrecogin alfa (aktiviert)	99.05.13‡↔	Transfusion von Thrombozytenkonzentrat, 9 bis 12 Konzentrate
00.17‡↔	Infusion einer vasopressorischen Substanz	99.05.14‡↔	Transfusion von Thrombozytenkonzentrat, 13 bis 15 Konzentrate
99.01‡↔	Austauschtransfusion	99.05.16‡↔	Transfusion von Thrombozytenkonzentrat, 16 bis 18 Konzentrate
99.04.00‡↔	Transfusion von Erythrozytenkonzentrat, n.n.bez.	99.05.17‡↔	Transfusion von Thrombozytenkonzentrat, 19 bis 21 Konzentrate
99.04.10‡↔	Transfusion von Erythrozytenkonzentrat, 1 TE bis 5 TE	99.05.18‡↔	Transfusion von Thrombozytenkonzentrat, 22 bis 24 Konzentrate
99.04.11‡↔	Transfusion von Erythrozytenkonzentrat, 6 TE bis 10 TE	99.05.19‡↔	Transfusion von Thrombozytenkonzentrat, 25 bis 27 Konzentrate
99.04.12‡↔	Transfusion von Erythrozytenkonzentrat, 11 TE bis 15 TE	99.05.1a‡↔	Transfusion von Thrombozytenkonzentrat, 28 bis 30 Konzentrate
99.04.14‡↔	Transfusion von Erythrozytenkonzentrat, 16 TE bis 20 TE	99.05.1b‡↔	Transfusion von Thrombozytenkonzentrat, 31 bis 36 Konzentrate
99.04.15‡↔	Transfusion von Erythrozytenkonzentrat, 21 TE bis 30 TE	99.05.1c‡↔	Transfusion von Thrombozytenkonzentrat, 37 bis 42 Konzentrate
99.04.16‡↔	Transfusion von Erythrozytenkonzentrat, 31 TE bis 40 TE	99.05.1d‡↔	Transfusion von Thrombozytenkonzentrat, 43 bis 48 Konzentrate
99.04.17‡↔	Transfusion von Erythrozytenkonzentrat, 41 TE bis 50 TE	99.05.1e‡↔	Transfusion von Thrombozytenkonzentrat, 49 bis 54 Konzentrate
99.04.18‡↔	Transfusion von Erythrozytenkonzentrat, 51 TE bis 60 TE	99.05.1f‡↔	Transfusion von Thrombozytenkonzentrat, 55 bis 60 Konzentrate
99.04.19‡↔	Transfusion von Erythrozytenkonzentrat, 61 TE bis 70 TE	99.05.1g‡↔	Transfusion von Thrombozytenkonzentrat, 61 bis 66 Konzentrate
99.04.1a‡↔	Transfusion von Erythrozytenkonzentrat, 71 TE bis 80 TE	99.05.1h‡↔	Transfusion von Thrombozytenkonzentrat, 67 bis 72 Konzentrate
99.04.1b‡↔	Transfusion von Erythrozytenkonzentrat, 81 TE bis 90 TE	99.05.1i‡↔	Transfusion von Thrombozytenkonzentrat, 73 bis 78 Konzentrate
99.04.1c‡↔	Transfusion von Erythrozytenkonzentrat, 91 TE bis 100 TE	99.05.1j‡↔	Transfusion von Thrombozytenkonzentrat, 79 bis 84 Konzentrate
99.04.1d‡↔	Transfusion von Erythrozytenkonzentrat, 101 TE bis 115 TE	99.05.1k‡↔	Transfusion von Thrombozytenkonzentrat, 85 bis 90 Konzentrate
99.04.1e‡↔	Transfusion von Erythrozytenkonzentrat, 116 TE bis 130 TE	99.05.1l‡↔	Transfusion von Thrombozytenkonzentrat, 91 bis 96 Konzentrate
99.04.1f‡↔	Transfusion von Erythrozytenkonzentrat, 131 TE bis 145 TE		
99.04.1g‡↔	Transfusion von Erythrozytenkonzentrat, 146 TE bis 160 TE		
99.04.1h‡↔	Transfusion von Erythrozytenkonzentrat, 161 TE bis 175 TE		
99.04.1i‡↔	Transfusion von Erythrozytenkonzentrat, 176 TE bis 190 TE		
99.04.1j‡↔	Transfusion von Erythrozytenkonzentrat, 191 TE bis 205 TE		
99.04.1k‡↔	Transfusion von Erythrozytenkonzentrat, 206 TE bis 220 TE		
99.04.1l‡↔	Transfusion von Erythrozytenkonzentrat, 221 TE bis 235 TE		
99.04.1m‡↔	Transfusion von Erythrozytenkonzentrat, 236 TE bis 250 TE		
99.04.1n‡↔	Transfusion von Erythrozytenkonzentrat, 251 TE bis 265 TE		
99.04.1o‡↔	Transfusion von Erythrozytenkonzentrat, 266 TE bis 280 TE		
99.04.1p‡↔	Transfusion von Erythrozytenkonzentrat, 281 TE und mehr		
99.04.99‡↔	Transfusion von Erythrozytenkonzentrat, sonstige		
99.05.11‡↔	Transfusion von Thrombozytenkonzentrat, 4 bis 5 Konzentrate		
99.05.12‡↔	Transfusion von Thrombozytenkonzentrat, 6 bis 8 Konzentrate		

99.05.1m†↔	Transfusion von Thrombozytenkonzentrat, 97 bis 102 Konzentrate	99.05.35†↔	Transfusion von Apherese-Thrombozytenkonzentrat, 5 Konzentrate
99.05.1n†↔	Transfusion von Thrombozytenkonzentrat, 103 bis 108 Konzentrate	99.05.36†↔	Transfusion von Apherese-Thrombozytenkonzentrat, 6 bis 8 Konzentrate
99.05.1o†↔	Transfusion von Thrombozytenkonzentrat, 109 bis 114 Konzentrate	99.05.37†↔	Transfusion von Apherese-Thrombozytenkonzentrat, 9 bis 12 Konzentrate
99.05.1p†↔	Transfusion von Thrombozytenkonzentrat, 115 bis 120 Konzentrate	99.05.38†↔	Transfusion von Apherese-Thrombozytenkonzentrat, 13 bis 15 Konzentrate
99.05.1q†↔	Transfusion von Thrombozytenkonzentrat, 121 bis 126 Konzentrate	99.05.39†↔	Transfusion von Apherese-Thrombozytenkonzentrat, 16 bis 18 Konzentrate
99.05.1r†↔	Transfusion von Thrombozytenkonzentrat, 127 Konzentrate und mehr	99.05.3a†↔	Transfusion von Apherese-Thrombozytenkonzentrat, 19 bis 21 Konzentrate
99.05.20†↔	Transfusion von patientenbezogenen Thrombozytenkonzentraten, n.n.bez.	99.05.3b†↔	Transfusion von Apherese-Thrombozytenkonzentrat, 22 bis 24 Konzentrate
99.05.21†↔	Transfusion von patientenbezogenen Thrombozytenkonzentraten, 1 bis 3 Konzentrate	99.05.3c†↔	Transfusion von Apherese-Thrombozytenkonzentrat, 25 bis 27 Konzentrate
99.05.22†↔	Transfusion von patientenbezogenen Thrombozytenkonzentraten, 4 bis 5 Konzentrate	99.05.3d†↔	Transfusion von Apherese-Thrombozytenkonzentrat, 28 bis 30 Konzentrate
99.05.23†↔	Transfusion von patientenbezogenen Thrombozytenkonzentraten, 6 bis 8 Konzentrate	99.05.3e†↔	Transfusion von Apherese-Thrombozytenkonzentrat, 31 bis 36 Konzentrate
99.05.24†↔	Transfusion von patientenbezogenen Thrombozytenkonzentraten, 9 bis 12 Konzentrate	99.05.3f†↔	Transfusion von Apherese-Thrombozytenkonzentrat, 37 bis 42 Konzentrate
99.05.25†↔	Transfusion von patientenbezogenen Thrombozytenkonzentraten, 13 bis 15 Konzentrate	99.05.3g†↔	Transfusion von Apherese-Thrombozytenkonzentrat, 43 bis 48 Konzentrate
99.05.26†↔	Transfusion von patientenbezogenen Thrombozytenkonzentraten, 16 bis 18 Konzentrate	99.05.3h†↔	Transfusion von Apherese-Thrombozytenkonzentrat, 49 bis 54 Konzentrate
99.05.27†↔	Transfusion von patientenbezogenen Thrombozytenkonzentraten, 19 bis 21 Konzentrate	99.05.3i†↔	Transfusion von Apherese-Thrombozytenkonzentrat, 55 bis 60 Konzentrate
99.05.28†↔	Transfusion von patientenbezogenen Thrombozytenkonzentraten, 22 bis 24 Konzentrate	99.05.3j†↔	Transfusion von Apherese-Thrombozytenkonzentrat, 61 bis 66 Konzentrate
99.05.29†↔	Transfusion von patientenbezogenen Thrombozytenkonzentraten, 25 bis 27 Konzentrate	99.05.3k†↔	Transfusion von Apherese-Thrombozytenkonzentrat, 67 bis 82 Konzentrate
99.05.2a†↔	Transfusion von patientenbezogenen Thrombozytenkonzentraten, 28 bis 30 Konzentrate	99.05.3l†↔	Transfusion von Apherese-Thrombozytenkonzentrat, 83 bis 88 Konzentrate
99.05.2b†↔	Transfusion von patientenbezogenen Thrombozytenkonzentraten, 31 bis 33 Konzentrate	99.05.3m†↔	Transfusion von Apherese-Thrombozytenkonzentrat, 89 bis 94 Konzentrate
99.05.2c†↔	Transfusion von patientenbezogenen Thrombozytenkonzentraten, 34 bis 36 Konzentrate	99.05.3n†↔	Transfusion von Apherese-Thrombozytenkonzentrat, 95 bis 100 Konzentrate
99.05.2d†↔	Transfusion von patientenbezogenen Thrombozytenkonzentraten, 37 bis 39 Konzentrate	99.05.3o†↔	Transfusion von Apherese-Thrombozytenkonzentrat, 101 bis 106 Konzentrate
99.05.2e†↔	Transfusion von patientenbezogenen Thrombozytenkonzentraten, 40 bis 42 Konzentrate	99.05.3p†↔	Transfusion von Apherese-Thrombozytenkonzentrat, 107 bis 112 Konzentrate
99.05.2f†↔	Transfusion von patientenbezogenen Thrombozytenkonzentraten, 43 bis 45 Konzentrate	99.05.3q†↔	Transfusion von Apherese-Thrombozytenkonzentrat, 113 bis 118 Konzentrate
99.05.2g†↔	Transfusion von patientenbezogenen Thrombozytenkonzentraten, 46 bis 48 Konzentrate	99.05.3r†↔	Transfusion von Apherese-Thrombozytenkonzentrat, 119 Konzentrate und mehr
99.05.2h†↔	Transfusion von patientenbezogenen Thrombozytenkonzentraten, 49 bis 51 Konzentrate	99.07.00†↔	Transfusion von anderem Serum, n.n.bez.
99.05.2i†↔	Transfusion von patientenbezogenen Thrombozytenkonzentraten, 52 bis 54 Konzentrate	99.07.10†↔	Transfusion von Plasma, 1 TE bis 5 TE
99.05.2j†↔	Transfusion von patientenbezogenen Thrombozytenkonzentraten, 55 bis 57 Konzentrate	99.07.12†↔	Transfusion von Plasma, 6 TE bis 10 TE
99.05.2k†↔	Transfusion von patientenbezogenen Thrombozytenkonzentraten, 58 bis 60 Konzentrate	99.07.13†↔	Transfusion von Plasma, 11 TE bis 15 TE
99.05.2l†↔	Transfusion von patientenbezogenen Thrombozytenkonzentraten, 61 bis 63 Konzentrate	99.07.14†↔	Transfusion von Plasma, 16 TE bis 20 TE
99.05.2m†↔	Transfusion von patientenbezogenen Thrombozytenkonzentraten, 64 bis 66 Konzentrate	99.07.15†↔	Transfusion von Plasma, 21 TE bis 30 TE
99.05.2n†↔	Transfusion von patientenbezogenen Thrombozytenkonzentraten, 67 bis 69 Konzentrate	99.07.19†↔	Transfusion von Plasma, 31 TE und mehr
99.05.2o†↔	Transfusion von patientenbezogenen Thrombozytenkonzentraten, 70 Konzentrate und mehr	99.07.99†↔	Transfusion von anderem Serum, sonstige
99.05.30†↔	Transfusion von Apherese-Thrombozytenkonzentrat, 1 Konzentrat	99.08†↔	Transfusion von Blutexpander
99.05.32†↔	Transfusion von Apherese-Thrombozytenkonzentrat, 2 Konzentrate	99.09.00†↔	Transfusion von Spenderlymphozyten
99.05.33†↔	Transfusion von Apherese-Thrombozytenkonzentrat, 3 Konzentrate	99.09.10†↔	Transfusion von Granulozyten, 1 - 5 Konzentrate
99.05.34†↔	Transfusion von Apherese-Thrombozytenkonzentrat, 4 Konzentrate	99.09.12†↔	Transfusion von Granulozyten, 6 bis 10 Konzentrate
		99.09.13†↔	Transfusion von Granulozyten, 11 bis 15 Konzentrate
		99.09.14†↔	Transfusion von Granulozyten, 16 bis 20 Konzentrate
		99.09.15†↔	Transfusion von Granulozyten, 21 Konzentrate und mehr
		99.09.20†↔	Transfusion von Spenderlymphozyten, Fremdbezug
		99.09.21†↔	Transfusion von Lymphozyten, 1 bis 5 Konzentrate
		99.09.22†↔	Transfusion von Lymphozyten, 6 Konzentrate und mehr
		99.09.30†↔	Transfusion von Leukozyten nach Ex-vivo-Kultur
		99.15†↔	Parenterale Infusion konzentrierter Nährlösungen
		99.18†↔	Injektion oder Infusion von Elektrolyten
		99.83†↔	Sonstige Phototherapie

ADRG P66**Neugeborenes, Aufnahmegegewicht 2000 - 2499 g ohne signifikante OR-Prozedur, ohne Beatmung > 95 Stunden oder neugeborener Mehrling, Aufnahmegegewicht > 2499 g ohne OR-Prozedur, ohne Beatmung > 95 Stunden, ohne Problem oder ein Belegungstag**

(Aufnahmegegewicht < 2500 g oder Aufnahmegegewicht > 2499 g und (jede OR-Prozedur außer Tabelle P66-4 oder Dauer der maschinellen Beatmung > 95 Stunden) oder Aufnahmegegewicht > 2499 g und keine OR-Prozedur und keine Prozedur in Tabelle P66-5 und Dauer der maschinellen Beatmung < 25 Stunden und keine Diagnose in Tabelle P66-1 und (Verweildauer ist gleich 1 Tag oder Prozedur nicht in Tabelle P66-6 und keine Diagnose in Tabelle P66-2) und Diagnose in Tabelle P66-3) und nicht [jede OR-Prozedur außer Tabelle P66-4 oder Dauer der maschinellen Beatmung > 95 Stunden]

DRG P66A**Neugeborenes, Aufnahmegegewicht 2000 - 2499 g ohne signifikante OR-Prozedur, ohne Beatmung > 95 Stunden, mit mehreren schweren Problemen**

(Prozedur in Tabelle P66-5 oder Dauer der maschinellen Beatmung > 24 Stunden oder Schweres Problem beim Neugeborenen) und Mehrere schwere Probleme beim Neugeborenen

DRG P66B**Neugeborenes, Aufnahmegegewicht 2000 - 2499 g ohne signifikante OR-Prozedur, mit Beatmung > 24 und < 96 Stunden oder mit schwerem Problem**

Prozedur in Tabelle P66-5 oder Dauer der maschinellen Beatmung > 24 Stunden oder Schweres Problem beim Neugeborenen

DRG P66C**Neugeborenes, Aufnahmegegewicht 2000 - 2499 g ohne signifikante OR-Prozedur, ohne Beatmung > 24 Stunden, mit anderem Problem**

Aufnahmegegewicht < 2500 g und (mindestens eine Prozedur in Tabelle P66-7 oder Diagnose in Tabelle P66-2)

DRG P66D**Neugeborenes, Aufnahmegegewicht 2000 - 2499 g ohne signifikante OR-Prozedur, ohne Beatmung > 24 Stunden, ohne Problem oder neugeborener Mehrling, Aufnahmegegewicht > 2499 g ohne OR-Prozedur, ohne Beatmung > 95 Stunden, ohne Problem oder ein Belegungstag****Diagnose P66-1**

A01.0	Typhus abdominalis	A15.1	Lungentuberkulose, nur durch Kultur gesichert
A01.1	Paratyphus A	A15.2	Lungentuberkulose, histologisch gesichert
A01.2	Paratyphus B	A15.3	LungenTB, durch so u nnbez Untersuchungsverf gesichert
A01.3	Paratyphus C	A15.7	Primäre TB Atmungsorgane, bakt, molbiol od histol gesichert
A01.4	Paratyphus, nnbez	A15.9	Nnbez TB Atmungsorgane, bakt, molekbiol od histol gesich
A02.0	Salmonellenenteritis	A16.0	Lungentuberkulose, bakt, molbiol u histol n gesichert
A02.1	Salmonellensepsis	A16.1	Lungentuberkulose, bakt, molbiol u hist Unt n durchgef
A02.2	Lokalisierte Salmonelleninfektionen	A16.2	LungenTB oh Angabe bakt, molekularbiolog od histol Sicher
A02.8	Sonstige nbez Salmonelleninfektionen	A16.7	Prim TB AtmOrg oh Ang bakt, molekularbiol od hist Sich
A02.9	Salmonelleninfektion, nnbez	A16.9	Nnbez TB AtmOrg oh Ang bakt, molekbiol od hist Sich
A03.0	Shigellose durch Shigella dysenteriae	A17.0	Tuberkulöse Meningitis
A03.1	Shigellose durch Shigella flexneri	A17.1	Meningeales Tuberkulom
A03.2	Shigellose durch Shigella boydii	A17.8	Sonstige Tuberkulose Nervensystem
A03.3	Shigellose durch Shigella sonnei	A17.9	Tuberkulose des Nervensystems, nnbez
A03.8	Sonstige Shigellosen	A18.5	Tuberkulose des Auges
A03.9	Shigellose, nnbez	A26.0	Haut-Erysipeloid
A04.0	Darminfektion durch enteropathogene E coli	A26.7	Erysipelothrix-Sepsis
A04.1	Darminfektion durch enterotoxinbildende E coli	A26.8	Sonstige Formen des Erysipeloids
A04.2	Darminfektion durch enteroinvasive E coli	A26.9	Erysipeloid, nnbez
A04.3	Darminfektion durch enterohämorrhagische E coli	A27.0	Leptospirosis icterohaemorrhagica [Weil-Krankheit]
A04.4	Sonstige Darminfektionen durch Escherichia coli	A27.8	Sonstige Formen der Leptospirose
A04.5	Enteritis durch Campylobacter	A27.9	Leptospirose, nnbez
A04.6	Enteritis durch Yersinia enterocolitica	A28.0	Pasteurellose
A04.7	Enterokolitis durch Clostridium difficile	A28.1	Katzenkratzkrankheit
A04.8	Sonst nbez bakterielle Darminfektionen	A28.2	Extraintestinale Yersiniose
A05.0	Lebensmittelvergiftung durch Staphylokokken	A28.8	Sonst nbez bakterielle Zoonosen, aonkl
A05.1	Botulismus	A28.9	Bakterielle Zoonose, nnbez
A05.2	Lebensmittelvergiftung durch Clostr perfring [Clostr welchii]	A32.0	Kutane Listeriose
A05.3	Lebensmittelvergiftung durch Vibrio parahaemolyticus	A32.1	Meningitis und Meningoenzephalitis durch Listerien
A08.1	Akute Gastroenteritis Norovirus [Norwalk-Virus]	A32.7	Listeriensepsis
A08.5	Sonstige nbez Darminfektionen	A32.8	Sonstige Formen der Listeriose
A09.0	Sonstige u nnbez Gastroenteritis u Kolitis infek Ursprung	A32.9	Listeriose, nnbez
A09.9	Sonstige u nnbez Gastroenteritis u Kolitis nnbez Ursprung	A33	Tetanus neonatorum
A15.0	LuTB, d mikr Unt Sput ges, m/o Nachw d Kult o molbiol Verf	A35	Sonstiger Tetanus

A37.0	Keuchhusten durch Bordetella pertussis	B05.2	Masern, kompliziert durch Pneumonie
A37.1	Keuchhusten durch Bordetella parapertussis	B05.3	Masern, kompliziert durch Otitis media
A37.8	Keuchhusten durch sonstige Bordetella-Spezies	B05.4	Masern mit Darmkomplikationen
A37.9	Keuchhusten, nnbez	B05.8	Masern mit sonstigen Komplikationen
A39.0	Meningokokkenmeningitis	B06.0	Röteln mit neurologischen Komplikationen
A39.1	Waterhouse-Friderichsen-Syndrom	B06.8	Röteln mit sonstigen Komplikationen
A39.2	Akute Meningokokkensepsis	B08.5	Vesikuläre Pharyngitis durch Enteroviren
A39.3	Chronische Meningokokkensepsis	B15.0	Virushepatitis A mit Coma hepaticum
A39.4	Meningokokkensepsis, nnbez	B15.9	Virushepatitis A ohne Coma hepaticum
A39.5	Herzkrankheit durch Meningokokken	B16.0	Akut VirHep B m DeltaVir (Begleitinfekt) u mit Coma hep
A40.0	Sepsis durch Streptokokken, Gruppe A	B16.1	Akut VirHep B m DeltaVir (Begleitinfekt) u oh Coma hep
A40.1	Sepsis durch Streptokokken, Gruppe B	B16.2	Akute Vir-Hep B oh Delta-Virus m Coma hep
A40.2	Sepsis durch Streptokokken, Gruppe D	B16.9	Akut Vir-Hep B oh Delta-Virus u oh Coma hep
A40.3	Sepsis durch Streptococcus pneumoniae	B17.0	Akut Delta-Virus-(Super-)Inf, Hep-B-(Virus-)Träger
A40.8	Sonst Sepsis durch Streptokokken	B17.1	Akute Virushepatitis C
A40.9	Sepsis durch Streptokokken, nicht näher bezeichnet	B17.2	Akute Virushepatitis E
A41.0	Sepsis durch Staphylococcus aureus	B17.8	Sonstige nbez akute Virushepatitis
A41.1	Sepsis durch sonstige näher bezeichnete Staphylokokken	B17.9	Akute Virushepatitis, nnbez
A41.2	Sepsis durch nnbez Staphylokokken	B18.0	Chronische Virushepatitis B m Delta-Virus
A41.3	Sepsis durch Haemophilus influenzae	B18.1	Chronische Virushepatitis B oh Delta-Virus
A41.4	Sepsis durch Anaerobier	B18.2	Chronische Virushepatitis C
A41.51	Sepsis durch Escherichia coli [E coli]	B18.8	Sonstige chronische Virushepatitis
A41.52	Sepsis durch Pseudomonas	B18.9	Chronische Virushepatitis, nnbez
A41.58	Sepsis durch sonstige gramnegative Erreger	B19.0	Nnbez Virushepatitis m hepatischem Koma
A41.8	Sonstige nbez Sepsis	B19.9	Nnbez Virushepatitis oh hepatisches Koma
A46	Erysipel [Wundrose]	B20	Infekt/paras KH infolge HIV-KH [Hum Immdef-Vir-KH]
A48.0	Gasbrand [Gasödem]	B21	BNB infolge HIV-KH [Hum Immundefiz-Virus-KH]
A48.1	Legionellose mit Pneumonie	B22	Sonst nbez KH infolge HIV-KH [Hum Immdef-Vir-KH]
A48.2	Legionellose ohne Pneumonie [Pontiac-Fieber]	B23.0	Akutes HIV-Infektionssyndrom
A50.0	Florde konnatale Frühsyphilis	B23.8	Sonstige nbez Krankheitszustände infolge HIV-KH
A50.1	Latente konnatale Frühsyphilis	B24	Nnbez HIV-KH [Humane Immundefizienz-Virus-KH]
A50.2	Konnatale Frühsyphilis, nnbez	B25.0	Pneumonie durch Zytomegalieviren
A50.3	Konnatale spätsyphilitische Augenkrankheit	B25.1	Hepatitis durch Zytomegalieviren
A50.4	Konnat spätaufret Neurosyphilis [Juv Neurosyph]	B25.2	Pankreatitis durch Zytomegalieviren
A71.1	Aktives Stadium des Trachoms	B25.80	Infekt des Verdauungstraktes durch Zytomegalieviren
A74.8	Sonstige Chlamydienkrankheiten	B25.88	Sonstige Zytomegalie
A81.1	Subakute sklerosierende Panenzephalitis	B25.9	Zytomegalie, nnbez
A86	Virusenzephalitis, nnbez	B26.0	Mumps-Orchitis
A87.0	Meningitis durch Enteroviren	B26.1	Mumps-Meningitis
A89	Virusinfektion des ZNS, nicht näher bezeichnet	B26.2	Mumps-Enzephalitis
A96.0	Hämorrhagisches Fieber durch Junin-Viren	B26.3	Mumps-Pankreatitis
A96.1	Hämorrhagisches Fieber durch Machupo-Viren	B26.8	Mumps mit sonstigen Komplikationen
A96.2	Lassa-Fieber	B27.0	Mononukleose durch Gamma-Herpesviren
A96.8	Sonstiges hämorrhagisches Fieber durch Arenaviren	B27.1	Mononukleose durch Zytomegalieviren
A96.9	Hämorrhagisches Fieber durch Arenaviren, nnbez	B27.8	Sonstige infektiöse Mononukleose
A98.3	Marburg-Viruskrankheit	B27.9	Infektiöse Mononukleose, nnbez
A98.5	Hämorrhagisches Fieber mit renalem Syndrom	B30.1	Konjunktivitis durch Adenoviren
B00.0	Ekzema herpeticatum Kaposi	B30.3	Akute epidem hämorrhag Konjunktivitis (durch Enteroviren)
B00.1	Dermatitis vesicularis d Herpesviren	B33.2	Karditis durch Viren
B00.2	Gingivostomatitis herpetica u Pharyngotonsillitis herpetica	B34.0	Infektion durch Adenoviren nnbez Lok
B00.3	Meningitis durch Herpesviren	B37.1	Kandidose der Lunge
B00.4	Enzephalitis durch Herpesviren	B37.2	Kandidose der Haut und der Nägel
B00.5	Augenkrankheit durch Herpesviren	B37.4	Kandidose an sonst Lok des Urogenitalsystems
B00.7	Disseminierte Herpesvirus-KH	B37.5	Candida-Meningitis
B00.8	Sonstige Infektionsformen durch Herpesviren	B37.6	Candida-Endokarditis
B00.9	Infektion durch Herpesviren, nnbez	B37.81	Candida-Ösophagitis
B01.0	Varizellen-Meningitis	B38.0	Akute Kokzidioidomykose Lunge
B01.1	Varizellen-Enzephalitis	B38.1	Chronische Kokzidioidomykose der Lunge
B01.2	Varizellen-Pneumonie	B38.2	Kokzidioidomykose der Lunge, nnbez
B01.8	Varizellen mit sonstigen Komplikationen	B38.3	Kokzidioidomykose der Haut
B01.9	Varizellen ohne Komplikation	B38.4	Kokzidioidomykose der Meningen
B02.0	Zoster-Enzephalitis	B38.7	Disseminierte Kokzidioidomykose
B02.1	Zoster-Meningitis	B38.8	Sonstige Formen der Kokzidioidomykose
B02.2	Zoster m Beteiligung anderer Abschnitte des Nervensystems	B39.0	Akute Histoplasmose Lunge durch Histoplasma capsulatum
B02.3	Zoster ophthalmicus	B39.1	Chron Histoplasmose Lunge durch Histoplasma capsulatum
B02.7	Zoster generalisatus	B39.2	Histoplasm Lunge durch Histoplasma capsulatum, nnbez
B02.8	Zoster mit sonstigen Komplikationen	B40.0	Akute Blastomykose der Lunge
B02.9	Zoster ohne Komplikation	B40.1	Chronische Blastomykose der Lunge
B05.0	Masern, kompliziert durch Enzephalitis	B40.2	Blastomykose der Lunge, nnbez
B05.1	Masern, kompliziert durch Meningitis	B40.3	Blastomykose der Haut

B40.7	Disseminierte Blastomykose	C03.0	Bösartige Neubildung: Oberkieferzahnfleisch
B40.8	Sonstige Formen der Blastomykose	C03.1	Bösartige Neubildung: Unterkieferzahnfleisch
B40.9	Blastomykose, nnbez	C03.9	Bösartige Neubildung: Zahnfleisch, nicht näher bezeichnet
B41.0	Parakokzidioidomykose der Lunge	C04.0	Bösartige Neubildung: Vorderer Teil des Mundbodens
B41.7	Disseminierte Parakokzidioidomykose	C04.1	Bösartige Neubildung: Seitlicher Teil des Mundbodens
B41.8	Sonstige Formen der Parakokzidioidomykose	C04.8	BNB: Mundboden, mehrere Teilbereiche überlappend
B41.9	Parakokzidioidomykose, nnbez	C04.9	Bösartige Neubildung: Mundboden, nicht näher bezeichnet
B44.0	Invasive Aspergillose der Lunge	C05.0	Bösartige Neubildung: Harter Gaumen
B44.1	Sonstige Aspergillose der Lunge	C05.1	Bösartige Neubildung: Weicher Gaumen
B44.2	Aspergillose der Tonsillen	C05.2	Bösartige Neubildung: Uvula
B44.7	Disseminierte Aspergillose	C05.8	BNB: Gaumen, mehrere Teilbereiche überlappend
B44.8	Sonstige Formen der Aspergillose	C05.9	Bösartige Neubildung: Gaumen, nicht näher bezeichnet
B44.9	Aspergillose, nnbez	C06.0	Bösartige Neubildung: Wangenschleimhaut
B45.0	Kryptokokkose der Lunge	C06.1	Bösartige Neubildung: Vestibulum oris
B45.1	Kryptokokkose des Gehirns	C06.2	Bösartige Neubildung: Retromolarregion
B45.2	Kryptokokkose der Haut	C06.8	BNB: Sonst u nnbez Teile Mund, mehrere Teilber überlapp
B45.3	Kryptokokkose der Knochen	C06.9	Bösartige Neubildung: Mund, nicht näher bezeichnet
B45.7	Disseminierte Kryptokokkose	C07	Bösartige Neubildung der Parotis
B45.8	Sonstige Formen der Kryptokokkose	C08.0	Bösartige Neubildung: Glandula submandibularis
B45.9	Kryptokokkose, nnbez	C08.1	Bösartige Neubildung: Glandula sublingualis
B46.0	Mukormykose der Lunge	C08.8	BNB: Große Speicheldrüsen, mehrere Teilbereiche überlapp
B46.1	Rhinocerebrale Mukormykose	C08.9	Bösartige Neubildung: Große Speicheldrüse, nnbez
B46.2	Mukormykose des Magen-Darmtraktes	C09.0	Bösartige Neubildung: Fossa tonsillaris
B46.3	Mukormykose der Haut	C09.1	Bösartige Neubildung: Gaumenbogen (vorderer) (hinterer)
B46.4	Disseminierte Mukormykose	C09.8	BNB: Tonsille, mehrere Teilbereiche überlappend
B46.5	Mukormykose, nnbez	C10.0	Bösartige Neubildung: Vallecula epiglottica
B46.8	Sonstige Formen der Zygomykose	C10.1	Bösartige Neubildung: Vorderfläche der Epiglottis
B46.9	Zygomykose, nnbez	C10.2	Bösartige Neubildung: Seitenwand des Oropharynx
B47.0	Eumyzetom	C10.3	Bösartige Neubildung: Hinterwand des Oropharynx
B47.1	Aktinomyzetom	C10.4	Bösartige Neubildung: Kiemengang
B48.2	Allescheriose	C10.8	BNB: Oropharynx, mehrere Teilbereiche überlappend
B48.7	Mykosen durch opportunistisch-pathogene Pilze	C10.9	Bösartige Neubildung: Oropharynx, nicht näher bezeichnet
B50.0	Malaria tropica mit zerebralen Komplikationen	C11.0	Bösartige Neubildung: Obere Wand des Nasopharynx
B50.8	Sonst schwere Formen od Komplikation der Malaria tropica	C11.1	Bösartige Neubildung: Hinterwand des Nasopharynx
B50.9	Malaria tropica, nnbez	C11.2	Bösartige Neubildung: Seitenwand des Nasopharynx
B51.0	Malaria tertiana mit Milzruptur	C11.3	Bösartige Neubildung: Vorderwand des Nasopharynx
B51.8	Malaria tertiana mit sonstigen Komplikationen	C11.8	BNB: Nasopharynx, mehrere Teilbereiche überlappend
B51.9	Malaria tertiana ohne Komplikation	C11.9	Bösartige Neubildung: Nasopharynx, nicht näher bezeichnet
B52.0	Malaria quartana mit Nephropathie	C12	Bösartige Neubildung des Recessus piriformis
B52.8	Malaria quartana mit sonstigen Komplikationen	C13.0	Bösartige Neubildung: Regio postcricioidea
B52.9	Malaria quartana ohne Komplikation	C13.1	BNB: Aryepiglottische Falte, hypopharyngeale Seite
B53.0	Malaria durch Plasmodium ovale	C13.2	Bösartige Neubildung: Hinterwand des Hypopharynx
B53.1	Malaria durch Affen-Plasmodien	C13.8	BNB: Hypopharynx, mehrere Teilbereiche überlappend
B53.8	Sonstige parasitologisch bestätigte Malaria, aonkl	C13.9	Bösartige Neubildung: Hypopharynx, nicht näher bezeichnet
B54	Malaria, nnbez	C14.0	Bösartige Neubildung: Pharynx, nicht näher bezeichnet
B58.0	Augenerkrankung durch Toxoplasmen	C14.2	BNB: Lymphatischer Rachenring [Waldeyer]
B58.1	Hepatitis durch Toxoplasmen	C14.8	BNB: Lippe, Mundhöhle u Pharynx, mehr Teilber überlapp
B58.2	Meningoenzephalitis durch Toxoplasmen	C15.0	Bösartige Neubildung: Zervikaler Ösophagus
B58.3	Toxoplasmose Lunge	C15.1	Bösartige Neubildung: Thorakaler Ösophagus
B58.8	Toxoplasmosen mit Beteiligung sonstiger Organe	C15.2	Bösartige Neubildung: Abdominaler Ösophagus
B58.9	Toxoplasmose, nnbez	C15.3	Bösartige Neubildung: Ösophagus, oberes Drittel
B59	Pneumozystose	C15.4	Bösartige Neubildung: Ösophagus, mittleres Drittel
B97.0	Adenoviren als Urs von KH, in and Kap klassifiziert	C15.5	Bösartige Neubildung: Ösophagus, unteres Drittel
B97.1	Enteroviren als Urs von KH, in and Kap klassifiziert	C15.8	BNB: Ösophagus, mehrere Teilbereiche überlappend
C00.0	Bösartige Neubildung: Äußere Oberlippe	C15.9	Bösartige Neubildung: Ösophagus, nicht näher bezeichnet
C00.1	Bösartige Neubildung: Äußere Unterlippe	C16.0	Bösartige Neubildung: Kardia
C00.2	Bösartige Neubildung: Äußere Lippe, nicht näher bezeichnet	C16.1	Bösartige Neubildung: Fundus ventriculi
C00.3	Bösartige Neubildung: Oberlippe, Innenseite	C16.2	Bösartige Neubildung: Corpus ventriculi
C00.4	Bösartige Neubildung: Unterlippe, Innenseite	C16.3	Bösartige Neubildung: Antrum pyloricum
C00.5	Bösartige Neubildung: Lippe, nnbez, Innenseite	C16.4	Bösartige Neubildung: Pylorus
C00.6	Bösartige Neubildung: Lippenkommissur	C16.5	BNB: Kleine Krümmung des Magens, nicht näher bezeichnet
C00.8	BNB: Lippe, mehrere Teilbereiche überlappend	C16.6	BNB: Große Krümmung des Magens, nicht näher bezeichnet
C00.9	Bösartige Neubildung: Lippe, nicht näher bezeichnet	C16.8	BNB: Magen, mehrere Teilbereiche überlappend
C01	Bösartige Neubildung des Zungengrundes	C16.9	Bösartige Neubildung: Magen, nicht näher bezeichnet
C02.0	Bösartige Neubildung: Zungenrücken	C17.0	Bösartige Neubildung: Duodenum
C02.1	Bösartige Neubildung: Zungenrand	C17.1	Bösartige Neubildung: Jejunum
C02.2	Bösartige Neubildung: Zungenunterfläche	C17.2	Bösartige Neubildung: Ileum
C02.3	BNB: Vordere zwei Drittel der Zunge, Bereich nnbez	C17.3	Bösartige Neubildung: Meckel-Divertikel
C02.8	BNB: Zunge, mehrere Teilbereiche überlappend	C17.8	BNB: Dünndarm, mehrere Teilbereiche überlappend
C02.9	Bösartige Neubildung: Zunge, nicht näher bezeichnet	C17.9	Bösartige Neubildung: Dünndarm, nicht näher bezeichnet

C18.0	Bösartige Neubildung: Zäkum	C39.9	BNB: Ungenau bezeichnete Lok des Atmungssystems
C18.1	Bösartige Neubildung: Appendix vermiformis	C40.0	BNB Skapula u lange Knochen obere Extremität
C18.2	Bösartige Neubildung: Colon ascendens	C40.1	BNB kurze Knochen obere Extremität
C18.3	Bösartige Neubildung: Flexura coli dextra [hepatica]	C40.2	BNB lange Knochen untere Extremität
C18.4	Bösartige Neubildung: Colon transversum	C40.3	BNB kurze Knochen untere Extremität
C18.5	Bösartige Neubildung: Flexura coli sinistra [lienalis]	C40.8	BNB: Knochen u Gelenkknorpel Extrem, mehr TeilB überlapp
C18.6	Bösartige Neubildung: Colon descendens	C40.9	BNB: Knochen u Gelenkknorpel Extrem, nnbez
C18.7	Bösartige Neubildung: Colon sigmoideum	C41.1	BNB des Knochens u des Gelenkknorpels: Unterkieferknochen
C18.8	BNB: Kolon, mehrere Teilbereiche überlappend	C41.2	BNB des Knochens und des Gelenkknorpels: Wirbelsäule
C18.9	Bösartige Neubildung: Kolon, nicht näher bezeichnet	C41.30	BNB Knochen u Gelenkknorpel: Rippen
C19	Bösartige Neubildung am Rektosigmoid, Übergang	C41.31	BNB Knochen u Gelenkknorpel: Sternum
C20	Bösartige Neubildung des Rektums	C41.32	BNB Knochen u Gelenkknorpel: Klavikula
C21.0	Bösartige Neubildung: Anus, nicht näher bezeichnet	C41.4	BNB des Knochens u des Gelenkknorpels: Beckenknochen
C21.1	Bösartige Neubildung: Analkanal	C41.8	BNB: Knochen u Gelenkknorpel, mehrere Teiler überlapp
C21.2	Bösartige Neubildung: Kloakenregion	C41.9	BNB: Knochen und Gelenkknorpel, nicht näher bezeichnet
C21.8	BNB: Rektum, Anus u Analkanal, mehrere Teiler überlapp	C43.0	Bösartiges Melanom Lippe
C22.0	Leberzellkarzinom	C43.1	Bösartiges Melanom Augenlid, einschließl Kanthus
C22.1	Intrahepatisches Gallengangskarzinom	C43.2	Bösartiges Melanom Ohr u äußerer Gehörgang
C22.2	Hepatoblastom	C43.3	Bösartiges Melanom so u nnbez Teile Gesicht
C22.3	Angiosarkom der Leber	C43.4	Bösartiges Melanom behaarte Kopfhaut u Hals
C22.4	Sonstige Sarkome der Leber	C43.5	Bösartiges Melanom Rumpf
C22.7	Sonstige näher bezeichnete Karzinome der Leber	C43.6	Bösartiges Melanom obere Extremität, einschl Schulter
C22.9	Bösartige Neubildung: Leber, nicht näher bezeichnet	C43.7	Bösartig Melanom untere Extremität, einschl Hüfte
C23	Bösartige Neubildung der Gallenblase	C43.8	Bösartiges Melanom Haut, mehr Teiler überlapp
C24.0	Bösartige Neubildung: Extrahepatischer Gallengang	C43.9	Bösartiges Melanom Haut, nnbez
C24.1	BNB: Ampulla hepatopancreatica [Ampulla Vateri]	C44.0	Sonstige bösartige Neubildungen: Lippenhaut
C24.8	BNB: Gallenwege, mehrere Teilbereiche überlappend	C44.1	Sonstige BNB: Haut des Augenlides, einschließlich Kanthus
C24.9	Bösartige Neubildung: Gallenwege, nicht näher bezeichnet	C44.2	Sonstige BNB: Haut des Ohres u des äußeren Gehörganges
C25.0	Bösartige Neubildung: Pankreaskopf	C44.3	Sonst BNB: Haut sonst u nnbez Teile des Gesichtes
C25.1	Bösartige Neubildung: Pankreaskörper	C44.4	Sonstige BNB: Behaarte Kopfhaut und Haut des Halses
C25.2	Bösartige Neubildung: Pankreasschwanz	C44.5	Sonstige bösartige Neubildungen: Haut des Rumpfes
C25.3	Bösartige Neubildung: Ductus pancreaticus	C44.6	Sonst BNB: Haut der oberen Extremität, einschl Schulter
C25.4	BNB: Endokriner Drüsenanteil des Pankreas	C44.7	Sonst BNB: Haut der unteren Extremität, einschließl Hüfte
C25.7	Bösartige Neubildung: Sonstige Teile des Pankreas	C44.8	Sonstige BNB: Haut, mehrere Teilbereiche überlappend
C25.8	BNB: Pankreas, mehrere Teilbereiche überlappend	C44.9	BNB Haut, nnbez
C25.9	Bösartige Neubildung: Pankreas, nicht näher bezeichnet	C45.0	Mesotheliom Pleura
C26.0	BNB: Intestinaltrakt, Teil nicht näher bezeichnet	C45.1	Mesotheliom Peritoneum
C26.1	Bösartige Neubildung: Milz	C45.2	Mesotheliom Perikard
C26.8	BNB: Verdauungssystem, mehrere Teilbereiche überlappend	C45.7	Mesotheliom sonst Lok
C26.9	BNB: Ungenau bezeichnete Lok des Verdauungssystems	C45.9	Mesotheliom, nnbez
C30.0	Bösartige Neubildung: Nasenhöhle	C47.0	BNB: Periphere Nerven Kopf, Gesicht u Hals
C30.1	Bösartige Neubildung: Mittelohr	C47.1	BNB: Periph Nerven obere Extremität, einschließl Schulter
C31.0	Bösartige Neubildung: Sinus maxillaris [Kieferhöhle]	C47.2	BNB: Periphere Nerven untere Extremität, einschl Hüfte
C31.1	Bösartige Neubildung: Sinus ethmoidalis [Siebbeinzellen]	C47.3	Bösartige Neubildung: Periphere Nerven des Thorax
C31.2	Bösartige Neubildung: Sinus frontalis [Stirnhöhle]	C47.4	Bösartige Neubildung: Periphere Nerven des Abdomens
C31.3	Bösartige Neubildung: Sinus sphenoidalis [Keilbeinhöhle]	C47.5	Bösartige Neubildung: Periphere Nerven des Beckens
C31.8	BNB: Nasennebenhöhlen, mehrere Teilbereiche überlappend	C47.6	BNB: Periphere Nerven des Rumpfes, nnbez
C31.9	Bösartige Neubildung: Nasennebenhöhle, nnbez	C47.8	BNB: Periph Nerv/autonom Nervensyst, mehr TeilB überlapp
C32.0	Bösartige Neubildung: Glottis	C47.9	BNB: Periphere Nerven/autonomes Nervensystem, nnbez
C32.1	Bösartige Neubildung: Supraglottis	C48.0	Bösartige Neubildung: Retroperitoneum
C32.2	Bösartige Neubildung: Subglottis	C48.1	Bösartige Neubildung: nbez Teile des Peritoneums
C32.3	Bösartige Neubildung: Larynxknorpel	C48.2	Bösartige Neubildung: Peritoneum, nicht näher bezeichnet
C32.8	BNB: Larynx, mehrere Teilbereiche überlappend	C48.8	BNB: Retroperitoneum u Peritoneum, mehr Teiler überlapp
C32.9	Bösartige Neubildung: Larynx, nicht näher bezeichnet	C49.0	BNB: Bindegewebe u and Weichteilgew Kopf/Gesicht/Hals
C33	Bösartige Neubildung der Trachea	C49.1	BNB: Bindegew u and WeichtGew ob Extr, einschl Schult
C34.0	Bösartige Neubildung: Hauptbronchus	C49.2	BNB: Bindegew u and WeichtGew unter Extr, einschl Hüfte
C34.1	Bösartige Neubildung: Oberlappen (-Bronchus)	C49.3	BNB: Bindegewebe und andere Weichteilgewebe des Thorax
C34.2	Bösartige Neubildung: Mittellappen (-Bronchus)	C49.4	BNB: Bindegewebe u andere WeichtGew des Abdomens
C34.3	Bösartige Neubildung: Unterlappen (-Bronchus)	C49.5	BNB: Bindegewebe u andere WeichtGewebe des Beckens
C34.8	BNB: Bronchus u Lunge, mehrere Teilbereiche überlappend	C49.6	BNB: Bindegew u and WeichtGewebe des Rumpfes, nnbez
C34.9	BNB: Bronchus oder Lunge, nicht näher bezeichnet	C49.8	BNB: Bindegew u and WeichtGew, mehr Teiler überlapp
C37	Bösartige Neubildung des Thymus	C49.9	BNB: Bindegewebe und andere Weichteilgewebe, nnbez
C38.0	Bösartige Neubildung: Herz	C50.0	Bösartige Neubildung: Brustwarze und Warzenhof
C38.1	Bösartige Neubildung: Vorderes Mediastinum	C50.1	BNB: Zentraler Drüsenkörper der Brustdrüse
C38.2	Bösartige Neubildung: Hinteres Mediastinum	C50.2	BNB: Oberer innerer Quadrant der Brustdrüse
C38.3	BNB: Mediastinum, Teil nicht näher bezeichnet	C50.3	BNB: Unterer innerer Quadrant der Brustdrüse
C38.4	Bösartige Neubildung: Pleura	C50.4	BNB: Oberer äußerer Quadrant der Brustdrüse
C38.8	BNB: Herz, Mediastinum u Pleura, mehr Teiler überlapp	C50.5	BNB: Unterer äußerer Quadrant der Brustdrüse
C39.0	Bösartige Neubildung: Obere Atemwege, Teil nnbez	C50.6	Bösartige Neubildung: Recessus axillaris der Brustdrüse
C39.8	BNB: AtmOrg u sonst intrathorak Organe, mehr Teiler überl	C50.8	BNB: Brustdrüse, mehrere Teilbereiche überlappend

C50.9	Bösartige Neubildung: Brustdrüse, nicht näher bezeichnet	C71.0	BNB: Zerebrum, ausgenommen Hirnlappen und Ventrikel
C51.0	Bösartige Neubildung der Vulva: Labium majus	C71.1	Bösartige Neubildung: Frontallappen
C51.1	Bösartige Neubildung der Vulva: Labium minus	C71.2	Bösartige Neubildung: Temporalappen
C51.2	Bösartige Neubildung der Vulva: Klitoris	C71.3	Bösartige Neubildung: Parietallappen
C51.8	BNB: Vulva, mehrere Teilbereiche überlappend	C71.4	Bösartige Neubildung: Okzipitalappen
C51.9	Bösartige Neubildung: Vulva, nicht näher bezeichnet	C71.5	Bösartige Neubildung: Hirnventrikel
C52	Bösartige Neubildung der Vagina	C71.6	Bösartige Neubildung: Zerebellum
C53.0	Bösartige Neubildung: Endozervix	C71.7	Bösartige Neubildung: Hirnstamm
C53.1	Bösartige Neubildung: Ektozervix	C71.8	Bösartige Neubildung: Gehirn, mehrere Teilbereiche überlapp
C53.8	BNB: Cervix uteri, mehrere Teilbereiche überlappend	C71.9	Bösartige Neubildung: Gehirn, nicht näher bezeichnet
C53.9	Bösartige Neubildung: Cervix uteri, nicht näher bezeichnet	C72.0	Bösartige Neubildung: Rückenmark
C54.0	Bösartige Neubildung: Isthmus uteri	C72.1	Bösartige Neubildung: Cauda equina
C54.1	Bösartige Neubildung: Endometrium	C72.2	Bösartige Neubildung: Nn olfactorii [I Hirnnerv]
C54.2	Bösartige Neubildung: Myometrium	C72.3	Bösartige Neubildung: Nervus opticus [II Hirnnerv]
C54.3	Bösartige Neubildung: Fundus uteri	C72.4	Bösartige Neubildung: Nerv vestibulocochlearis [VIII Hirnnerv]
C54.8	BNB: Corpus uteri, mehrere Teilbereiche überlappend	C72.5	BNB: Sonstige und nicht näher bezeichnete Hirnnerven
C54.9	Bösartige Neubildung: Corpus uteri, nicht näher bezeichnet	C72.8	BNB: Gehirn u andere Teile ZNS, mehr Teilbereiche überlapp
C55	Bösartige Neubildung des Uterus, Teil nnbez	C72.9	Bösartige Neubildung: Zentralnervensystem, nnbez
C56	Bösartige Neubildung des Ovars	C73	Bösartige Neubildung der Schilddrüse
C57.0	Bösartige Neubildung: Tuba uterina [Fallopio]	C74.0	Bösartige Neubildung: Nebennierenrinde
C57.1	Bösartige Neubildung: Lig latum uteri	C74.1	Bösartige Neubildung: Nebennierenmark
C57.2	Bösartige Neubildung: Lig teres uteri	C74.9	Bösartige Neubildung: Nebenniere, nicht näher bezeichnet
C57.3	Bösartige Neubildung: Parametrium	C75.0	Bösartige Neubildung: Nebenschilddrüse
C57.4	Bösartige Neubildung: Uterine Adnexe, nnbez	C75.1	Bösartige Neubildung: Hypophyse
C57.7	BNB: Sonstige näher bezeichnete weibliche Genitalorgane	C75.2	Bösartige Neubildung: Ductus craniopharyngealis
C57.8	BNB: Weibliche Genitalorgane, mehr Teilbereiche überlapp	C75.3	BNB: Epiphyse [Glandula pinealis] [Zirbeldrüse]
C57.9	BNB: Weibliches Genitalorgan, nicht näher bezeichnet	C75.4	Bösartige Neubildung: Glomus caroticum
C60.0	Bösartige Neubildung: Praeputium penis	C75.5	BNB: Glomus aorticum u sonstige Paraganglien
C60.1	Bösartige Neubildung: Glans penis	C75.8	BNB: Beteiligung mehrerer endokriner Drüsen, nnbez
C60.2	Bösartige Neubildung: Penisschaft	C75.9	Bösartige Neubildung: Endokrine Drüse, nnbez
C60.8	Bösartige Neubildung: Penis, mehr Teilbereiche überlappend	C76.0	BNB ungenau bezeichneter Lok: Kopf, Gesicht u Hals
C60.9	Bösartige Neubildung: Penis, nicht näher bezeichnet	C76.1	BNB ungenau bezeichneter Lokalisationen: Thorax
C62.0	Bösartige Neubildung: Dystoper Hoden	C76.2	BNB ungenau bezeichneter Lokalisationen: Abdomen
C62.1	Bösartige Neubildung: Deszendierter Hoden	C76.3	BNB ungenau bezeichneter Lokalisationen: Becken
C62.9	Bösartige Neubildung: Hoden, nicht näher bezeichnet	C76.4	BNB ungenau bezeichneter Lok: Obere Extremität
C63.0	Bösartige Neubildung: Nebenhoden [Epididymis]	C76.5	BNB ungenau bezeichneter Lok: Untere Extremität
C63.1	Bösartige Neubildung: Samenstrang	C76.7	BNB: Sonstige ungenau bezeichnete Lokalisationen
C63.2	Bösartige Neubildung: Skrotum	C76.8	BNB: Sonst u ungenau bez Lok, mehr Teilber überlapp
C63.7	BNB: Sonstige näher bezeichnete männliche Genitalorgane	C77.0	Sekundäre u nnbez BNB: Lymphknoten Kopf/Gesicht/Hals
C63.8	BNB: Männliche Genitalorgane, mehr Teilbereiche überlapp	C77.1	Sekundäre u nnbez BNB: Intrathorakale Lymphknoten
C63.9	Bösartige Neubildung: Männliches Genitalorgan, nnbez	C77.2	Sekundäre u nnbez BNB: Intraabdominale Lymphknoten
C64	BNB der Niere, ausgenommen Nierenbecken	C77.3	Sek u nnbez BNB: Axill Lymphkn u Lymphkn obere Extrem
C65	BNB Nierenbecken	C77.4	Sek u nnbez BNB: Inguin Lymphkn u Lymphkn unt Extrem
C66	BNB Ureter	C77.5	Sekundäre u nnbez BNB: Intrapelvine Lymphknoten
C67.0	Bösartige Neubildung: Trigonum vesicae	C77.8	Sekundäre u nnbez BNB: Lymphknoten mehrerer Regionen
C67.1	Bösartige Neubildung: Apex vesicae	C77.9	Sekundäre u nnbez BNB: Lymphknoten, nnbez
C67.2	Bösartige Neubildung: Laterale Harnblasenwand	C78.0	Sekundäre bösartige Neubildung der Lunge
C67.3	Bösartige Neubildung: Vordere Harnblasenwand	C78.1	Sekundäre bösartige Neubildung des Mediastinums
C67.4	Bösartige Neubildung: Hintere Harnblasenwand	C78.2	Sekundäre bösartige Neubildung der Pleura
C67.5	Bösartige Neubildung: Harnblasenhals	C78.3	Sekundäre BNB sonstiger u nnbez Atmungsorgane
C67.6	Bösartige Neubildung: Ostium ureteris	C78.4	Sekundäre BNB Dünndarm
C67.7	Bösartige Neubildung: Urachus	C78.5	Sekundäre BNB Dickdarm u Rektum
C67.8	BNB: Harnblase, mehrere Teilbereiche überlappend	C78.6	Sekundäre BNB Retroperitoneum u Peritoneum
C67.9	Bösartige Neubildung: Harnblase, nicht näher bezeichnet	C78.7	Sekundäre BNB Leber u intrahepatische Gallengänge
C68.0	Bösartige Neubildung: Urethra	C78.8	Sekundäre BNB so u nnbez Verdauungsorgane
C68.1	Bösartige Neubildung: Paraurethrale Drüse	C79.0	Sekundäre BNB Niere u Nierenbecken
C68.8	BNB: Harnorgane, mehrere Teilbereiche überlappend	C79.1	Sekundäre BNB Harnblase, sonst u nnbez Harnorgane
C68.9	Bösartige Neubildung: Harnorgan, nicht näher bezeichnet	C79.2	Sekundäre BNB Haut
C69.0	Bösartige Neubildung: Konjunktiva	C79.3	Sekundäre BNB Gehirn u Hirnhäute
C69.1	Bösartige Neubildung: Kornea	C79.4	Sekundäre BNB so u nnbez Teile Nervensystem
C69.2	Bösartige Neubildung: Retina	C79.5	Sekundäre BNB Knochen u Knochenmark
C69.3	Bösartige Neubildung: Chorioidea	C79.6	Sekundäre bösartige Neubildung des Ovars
C69.4	Bösartige Neubildung: Ziliarkörper	C79.7	Sekundäre bösartige Neubildung der Nebenniere
C69.5	Bösartige Neubildung: Tränendrüse und Tränenwege	C79.81	Sekundäre bösartige Neubildung der Brustdrüse
C69.6	Bösartige Neubildung: Orbita	C79.82	Sekundäre bösartige Neubildung der Genitalorgane
C69.8	BNB: Auge u Augenanhangsgebilde, mehr Teilber überlapp	C79.83	Sekundäre bösartige Neubildung des Perikards
C69.9	Bösartige Neubildung: Auge, nicht näher bezeichnet	C79.84	Sonstige sekundäre bösartige Neubildung des Herzens
C70.0	Bösartige Neubildung: Hirnhäute	C79.88	Sekundäre bösartige Neubildung so nbez Lokalisationen
C70.1	Bösartige Neubildung: Rückenmarkhäute	C81.0	Noduläres lymphozytenprädominantes Hodgkin-Lymphom
C70.9	Bösartige Neubildung: Meningen, nicht näher bezeichnet	C81.1	Nodulär-sklerosierendes klassisches Hodgkin-Lymphom

C81.2	Gemischtzelliges klassisches Hodgkin-Lymphom	C91.60	Prolymphozyt-Leukämie T-Zell-Typ: oA einer komplet Remis
C81.3	Lymphozytenarmes klassisches Hodgkin-Lymphom	C91.61	Prolymphozyt-Leukämie vom T-Zell-Typ: In komplet Remis
C81.4	Lymphozytenreiches klassisches Hodgkin-Lymphom	C91.70	Sonstige lymphatische Leukämie: Ohne Ang kompl Remiss
C81.7	Sonstige Typen des klassischen Hodgkin-Lymphoms	C91.71	Sonstige lymphatische Leukämie: In kompletter Remission
C81.9	Hodgkin-Lymphom, nicht näher bezeichnet	C91.80	Reifzellige B-ALL vom Burkitt-Typ: oA einer komplet Remis
C82.0	Follikuläres Lymphom Grad I	C91.81	Reifzellige B-ALL vom Burkitt-Typ: In kompletter Remission
C82.1	Follikuläres Lymphom Grad II	C91.90	Lymphatische Leukämie, nnbez: Ohne Ang kompl Remission
C82.2	Follikuläres Lymphom Grad III, nicht näher bezeichnet	C91.91	Lymphatische Leukämie, nnbez: In kompletter Remission
C82.3	Follikuläres Lymphom Grad IIIa	C92.00	Akute myeloblast Leukämie [AML]: oA einer komplet Remis
C82.4	Follikuläres Lymphom Grad IIIb	C92.01	Akute myeloblast Leukämie [AML]: In komplet Remis
C82.5	Diffuses Follikelzentrumslymphom	C92.10	Chr myelo Leukäm [CML], BCR/ABL-posit: oA kompl Rem
C82.6	Kutanes Follikelzentrumslymphom	C92.11	Chr myelo Leukäm [CML], BCR/ABL-posit: In kompl Rem
C82.7	Sonstige Typen des follikulären Lymphoms	C92.20	Atyp chr myelo Leukäm, BCR/ABL-negat: oA kompl Rem
C82.9	Follikuläres Lymphom, nicht näher bezeichnet	C92.21	Atyp chr myelo Leukäm, BCR/ABL-negat: In kompl Rem
C83.0	Kleinzelliges B-Zell-Lymphom	C92.30	Myelosarkom: Ohne Angabe kompl Remission
C83.1	Mantelzell-Lymphom	C92.31	Myelosarkom: In kompletter Remission
C83.3	Diffuses großzelliges B-Zell-Lymphom	C92.40	Akut Promyelozyt-Leukämie [PCL]: oA komplet Remis
C83.5	Lymphoblastisches Lymphom	C92.41	Akute Promyelozyt-Leukämie [PCL]: In komplet Remis
C83.7	Burkitt-Lymphom	C92.50	Akute myelomonozytäre Leukämie: Ohne Ang kompl Remiss
C83.8	Sonstige nicht follikuläre Lymphome	C92.51	Akute myelomonozytäre Leukämie: In kompletter Remission
C83.9	Nicht follikuläres Lymphom, nicht näher bezeichnet	C92.60	Akut myelo Leukäm m 11q23-Abnormität: oA kompl Rem
C84.0	Mycosis fungoides	C92.61	Akut myelo Leukäm m 11q23-Abnormität: In kompl Rem
C84.1	Sézary-Syndrom	C92.70	Sonstige myeloische Leukämie: Ohne Ang kompl Remission
C84.4	Peripheres T-Zell-Lymphom, nicht spezifiziert	C92.71	Sonstige myeloische Leukämie: In kompletter Remission
C84.5	Sonstige reifzellige T/NK-Zell-Lymphome	C92.80	Akut myelo Leukäm m multilineär Dysplas: oA kompl Rem
C84.6	Anaplastisches großzelliges Lymphom, ALK-positiv	C92.81	Akut myelo Leukäm m multilineär Dysplas: In kompl Rem
C84.7	Anaplastisches großzelliges Lymphom, ALK-negativ	C92.90	Myeloische Leukämie, nnbez: Ohne Ang kompl Remission
C84.8	Kutanes T-Zell-Lymphom, nicht näher bezeichnet	C92.91	Myeloische Leukämie, nnbez: In kompletter Remission
C84.9	Reifzelliges T/NK-Zell-Lymphom, nicht näher bezeichnet	C93.00	Akut Monoblast/Monozytenleukämie: oA komplet Remis
C85.1	B-Zell-Lymphom, nnbez	C93.01	Akut Monoblast/Monozytenleukämie: In komplet Remis
C85.2	Mediastinales (thymisches) großzelliges B-Zell-Lymphom	C93.10	Chron myelomonozytäre Leukämie: oA einer komplet Remis
C85.7	Sonst nbez Typen Non-Hodgkin-Lymphom	C93.11	Chron myelomonozyt Leukämie: In komplet Remis
C85.9	Non-Hodgkin-Lymphom, nicht näher bezeichnet	C93.30	Juvenil myelomonozyt Leukämie: oA einer komplet Remis
C86.0	Extranodales NK/T-Zell-Lymphom, nasaler Typ	C93.31	Juvenile myelomonozytäre Leukämie: In komplet Remis
C86.1	Hepatosplenisches T-Zell-Lymphom	C93.70	Sonstige Monozytenleukämie: Ohne Ang kompl Remission
C86.2	T-Zell-Lymphom vom Enteropathie-Typ	C93.71	Sonstige Monozytenleukämie: In kompletter Remission
C86.3	Subkutanes pannikulitisches T-Zell-Lymphom	C93.90	Monozytenleukämie, nnbez: Ohne Angabe kompl Remission
C86.4	Blastisches NK-Zell-Lymphom	C93.91	Monozytenleukämie, nnbez: In kompletter Remission
C86.5	Angioimmunoblastisches T-Zell-Lymphom	C94.00	Akute Erythroleukämie: oA einer komplet Remission
C86.6	Primäre kutane CD30-positive T-Zell-Proliferationen	C94.01	Akute Erythroleukämie: In kompletter Remission
C88.00	Makroglobulinämie Waldenström: oA einer kompl Remiss	C94.20	Akute Megakaryoblastenleukämie: Ohne Ang kompl Remiss
C88.01	Makroglobulinämie Waldenström: In kompletter Remission	C94.21	Akute Megakaryoblastenleukämie: In kompletter Remission
C88.20	So Schwerkettenkrankht: oA einer komplet Remission	C94.30	Mastzellenleukämie: Ohne Angabe kompl Remission
C88.21	Sonstige Schwerkettenkrankheit: In kompletter Remission	C94.31	Mastzellenleukämie: In kompletter Remission
C88.30	Immunproliferative Dünndarmkrankheit: Oh Ang kompl Rem	C94.40	Akut Panmyelose m Myelofibrose: oA komplet Remis
C88.31	Immunproliferative Dünndarmkrankheit: In kompletter Remis	C94.41	Akute Panmyelose mit Myelofibrose: In komplet Remis
C88.40	Extranod Marginzon-B-Lymphom MALT oA kompl Rem	C94.60	Myelodyspl u -prolifer KH, nicht klassif-bar: oA kompl Remis
C88.41	Extranod Marginzon-B-Lymphom MukosAss Gwb In kompl Rem	C94.61	Myelodyspl u -prolifer KH, nicht klassif-bar: In kompl Remis
C88.70	Sonstige bösartige immunproliferat KH: oA kompl Remis	C94.70	Sonstige nbez Leukämien: Ohne Angabe kompl Remission
C88.71	Sonst bösart immunproliferative KH: In kompletter Remiss	C94.71	Sonst näher bez Leukämien: In kompletter Remiss
C88.90	Bösart immunproliferative KH, nnbez: oA kompl Remis	C95.00	Akute Leukämie nnbez Zelltyps: Ohne Ang kompl Remission
C88.91	Bösart immunproliferative KH, nnbez: In kompletter Remiss	C95.01	Akute Leukämie nnbez Zelltyps: In kompletter Remission
C90.00	Multiples Myelom: oA einer kompletten Remission	C95.70	Sonstige Leukämie nnbez Zelltyps: Ohne Ang kompl Remiss
C90.01	Multiples Myelom: In kompletter Remission	C95.71	Sonstige Leukämie nnbez Zelltyps: In kompletter Remission
C90.10	Plasmazellenleukämie: Ohne Angabe einer kompl Remission	C95.90	Leukämie, nicht näher bezeichnet: Ohne Ang kompl Remiss
C90.11	Plasmazellenleukämie: In kompletter Remission	C95.91	Leukämie, nicht näher bezeichnet: In kompletter Remission
C90.20	Extramedullär Plasmozytom: oA einer komplet Remission	C96.0	Multifok/-syst (dissm) Langerh-Zell-Histiozytos [AbtLetterSiwe]
C90.21	Extramedulläres Plasmozytom: In kompletter Remission	C96.2	Bösartiger Mastzelltumor
C90.30	Solitäres Plasmozytom: oA einer kompletten Remission	C96.4	Sarkom der dendritischen Zellen (akzessorische Zellen)
C90.31	Solitäres Plasmozytom: In kompletter Remission	C96.7	So nbez BNB lymphat/blutbildend/verwandtes Gewebe
C91.00	Akut lymphat Leukämie [ALL]: oA einer komplet Remission	C96.8	Histiozytisches Sarkom
C91.01	Akute lymphat Leukämie [ALL]: In komplet Remission	C96.9	BNB lymphat/blutbildendes/verwandtes Gew, nnbez
C91.10	Chr lymphat Leukäm B-Zell-Typ [CLL]: oA komplet Remis	C97	BNB als Primärtumoren an mehreren Lok
C91.11	Chr lymphat Leukämie B-Zell-Typ [CLL]: In komplet Remis	D10.0	Gutartige Neubildung Lippe
C91.30	Prolymphozyt Leukämie B-Zell-Typ: oA komplet Remis	D10.1	Gutartige Neubildung Zunge
C91.31	Prolymphozyt Leukämie vom B-Zell-Typ: In komplet Remis	D10.2	Gutartige Neubildung Mundboden
C91.40	Haarzellenleukämie: Ohne Angabe kompl Remission	D10.3	Gutartige Neubildung so u nnbez Teile Mund
C91.41	Haarzellenleukämie: In kompletter Remission	D10.5	Gutartige Neubildung sonstige Teile Oropharynx
C91.50	Adult T-Zell-Lymphom/Leukäm HTLV-1-assoz: oA kompl Rem	D10.6	Gutartige Neubildung Nasopharynx
C91.51	Adult T-Zell-Lymphom/Leukäm HTLV-1-assoz: In kompl Rem	D10.7	Gutartige Neubildung Hypopharynx

D10.9	Gutartige Neubildung Pharynx, nnbez	D25.2	Subseröses Leiomyom Uterus
D11.0	Gutartige Neubildung Parotis	D25.9	Leiomyom Uterus, nnbez
D11.7	Gutartige Neubildung sonst große Speicheldrüsen	D26.0	So gutart Neubildungen Cervix uteri
D11.9	Gutartige Neubildung große Speicheldrüse, nnbez	D26.1	So gutart Neubildungen Corpus uteri
D12.0	Gutartige Neubildung Zäkum	D26.9	So gutart Neubildungen Uterus, nnbez
D12.1	Gutartige Neubildung Appendix vermiformis	D27	Gutartige Neubildung Ovar
D12.2	Gutartige Neubildung Colon ascendens	D28.0	Gutartige Neubildung Vulva
D12.3	Gutartige Neubildung Colon transversum	D28.1	Gutartige Neubildung Vagina
D12.4	Gutartige Neubildung Colon descendens	D28.2	Gutartige Neubildung Tubae uterinae u Ligamenta
D12.5	Gutartige Neubildung Colon sigmoideum	D28.7	Gutartige Neubildung sonst nbez weibl Genitalorgane
D12.6	Gutartige Neubildung Kolon, nnbez	D28.9	Gutartige Neubildung weibl Genitalorgan, nnbez
D12.7	Gutartige Neubildung Rektosigmoid, Übergang	D29.0	Gutartige Neubildung Penis
D12.8	Gutartige Neubildung Rektum	D29.1	Gutartige Neubildung Prostata
D12.9	Gutartige Neubildung Analkanal Anus	D29.2	Gutartige Neubildung Hoden
D13.0	Gutartige Neubildung Ösophagus	D29.3	Gutartige Neubildung Nebenhoden
D13.1	Gutartige Neubildung Magen	D29.4	Gutartige Neubildung Skrotum
D13.2	Gutartige Neubildung Duodenum	D29.7	Gutartige Neubildung sonst männl Genitalorgane
D13.3	Gutartige Neubildung so u nnbez Teile Dünndarm	D29.9	Gutartige Neubildung männl Genitalorgan, nnbez
D13.4	Gutartige Neubildung Leber	D30.0	Gutartige Neubildung Niere
D13.5	Gutartige Neubildung extrahepat Gallengänge u Gallenblase	D30.1	Gutartige Neubildung Nierenbecken
D13.6	Gutartige Neubildung Pankreas	D30.2	Gutartige Neubildung Ureter
D13.7	Gutartige Neubild endokrin Drüsenanteil Pankreas	D30.3	Gutartige Neubildung Harnblase
D13.9	Gut Neub u ngen bez Lok innerh Verdauungssystem	D30.4	Gutartige Neubildung Urethra
D14.0	Gutartige Neubildung Mittelohr/Nasenhöhle/NNH	D30.7	Gutartige Neubildung sonstige Hamorgane
D14.1	Gutartige Neubildung Larynx	D30.9	Gutartige Neubildung Hamorgan, nnbez
D14.2	Gutartige Neubildung Trachea	D31.0	Gutartige Neubildung Konjunktiva
D14.3	Gutartige Neubildung Bronchus u Lunge	D31.1	Gutartige Neubildung Kornea
D14.4	Gutartige Neubildung Atmungssystem, nnbez	D31.2	Gutartige Neubildung Retina
D15.0	Gutartige Neubildung Thymus	D31.3	Gutartige Neubildung Chorioidea
D15.1	Gutartige Neubildung Herz	D31.4	Gutartige Neubildung Ziliarkörper
D15.2	Gutartige Neubildung Mediastinum	D31.5	Gutartige Neubildung Tränendrüse u Tränenwege
D15.7	Gutartige Neubildung sonst nbez intrathor Organe	D31.6	Gutartige Neubildung Orbita, nnbez
D15.9	Gutartige Neubildung Intrathorakales Organ, nnbez	D31.9	Gutartige Neubildung Auge, nnbez
D16.0	Gutart Neubild Skapula lange Knochen ob Extremität	D32.0	Gutartige Neubildung Hirnhäute
D16.1	Gutart Neubildung kurze Knochen obere Extremität	D32.1	Gutartige Neubildung Rückenmarkhäute
D16.2	Gutart Neubildung lange Knochen untere Extremität	D32.9	Gutartige Neubildung Meningen, nnbez
D16.3	Gutart Neubildung kurze Knochen untere Extremität	D33.0	Gutartige Neubildung Gehirn, supratentoriell
D16.41	Gutart Neubild Knochen Gelenkknorpel, kraniofazial	D33.1	Gutartige Neubildung Gehirn, infratentoriell
D16.42	Gutart Neubild Knochen/Gelenkknorpel, maxillofazial	D33.2	Gutartige Neubildung Gehirn, nnbez
D16.5	Gutartige Neubildung Unterkieferknochen	D33.3	Gutartige Neubildung Hirnnerven
D16.6	Gutart Neubild Knochen u Gelenkknorpel, WS	D33.4	Gutartige Neubildung Rückenmark
D16.70	Gutart Neubildung Rippen	D33.7	Gutartige Neubildung sonst nbez Teile ZNS
D16.71	Gutart Neubildung Sternum	D33.9	Gutartige Neubildung ZNS, nnbez
D16.72	Gutart Neubildung Klavikula	D34	Gutartige Neubildung Schilddrüse
D16.8	Gutartige Neubildung knöchernes Becken	D35.0	Gutartige Neubildung Nebenniere
D16.9	Gutart Neubild Knochen/Gelenkknorpel, nnbez	D35.1	Gutartige Neubildung Nebenschilddrüse
D18.00	Hämangiom, nnbez Lokalisation	D35.2	Gutartige Neubildung Hypophyse
D18.10	Hygroma colli cysticum	D35.3	Gutartige Neubildung Ductus craniopharyngealis
D18.11	Lymphangiom, axillär	D35.4	Gutart Neubild Epiphyse [Gl pineal] [Zirbeldrüse]
D18.12	Lymphangiom, inguinal	D35.5	Gutartige Neubildung Glomus caroticum
D18.13	Lymphangiom, retroperit	D35.6	Gutart Neubild Glomus aortic u so Paraganglien
D18.18	Lymphangiom, sonst Lok	D35.7	Gutart Neubildung sonst nbez endokrine Drüsen
D18.19	Lymphangiom, Lok nnbez	D35.8	Gutart Neubildung Beteilig mehr endokrin Drüsen
D19.0	Gutart Neubildung mesotheliales Gewebe Pleura	D35.9	Gutartige Neubildung endokrine Drüse, nnbez
D19.1	Gutart Neubild mesotheliales Gewebe Peritoneum	D36.0	Gutartige Neubildung Lymphknoten
D19.7	Gutart Neubild mesotheliales Gewebe, sonst Lok	D36.1	Gutart Neubild periph Nerven u auton Nervensystem
D19.9	Gutart Neubildung mesotheliales Gewebe, nnbez	D36.7	Gutartige Neubildung sonstige nbez Lok
D20.0	Gutart Neubildung Retroperitoneum	D36.9	Gutartige Neubildung nnbez Lokalisation
D20.1	Gutart Neubildung Peritoneum	D37.0	NB unsich/unbek Verhalt Lippe Mundhöh Pharynx
D21.0	So GNB Bgw/and Weichteilgew Kopf Gesicht Hals	D37.1	NB unsich/unbek Verhalt Magen
D21.1	So GNB Bgw/and Weichteilgew ob Extrem, Schulter	D37.2	NB unsich/unbek Verhalt Dünndarm
D21.2	So GNB Bgw/and Weichteilgew unt Extrem, Hüfte	D37.3	NB unsich/unbek Verhalt Appendix vermiformis
D21.3	So GNB Bgw/and Weichteilgew Thorax	D37.4	NB unsich/unbek Verhalt Kolon
D21.4	So GNB Bgw/and Weichteilgew Abdomen	D37.5	NB unsich/unbek Verhalt Rektum
D21.5	So GNB Bgw/and Weichteilgew Becken	D37.6	NB unsich/unbek Verhalt Leber Gallenbl Gallengänge
D21.6	So GNB Bgw/and Weichteilgew Rumpf, nnbez	D37.70	Neubildung unsicher od unbekannt Verhaltens: Pankreas
D21.9	So GNB Bgw/and Weichteilgew, nnbez	D37.78	NB unsicher od unbekannt Verhaltens: So Verdauungsgorg
D24	Gutartige Neubildung Brustdrüse [Mamma]	D37.9	NB unsich/unbek Verhalt Verdauungsgorg, nnbez
D25.0	Submuköses Leiomyom Uterus	D38.0	NB unsich/unbek Verhalt Larynx
D25.1	Intramurales Leiomyom Uterus	D38.1	NB unsich/unbek Veralth Trachea Bronch Lunge

D38.2	NB unsich/unbek Verhalt Pleura	D60.0	Chron erworbene isolierte aplastische Anämie
D38.3	NB unsich/unbek Verhalt Mediastinum	D60.1	Transitorische erworb isolierte aplastische Anämie
D38.4	NB unsich/unbek Verhalt Thymus	D60.8	Sonstige erworb isolierte aplastische Anämien
D38.5	NB unsich/unbek Verhalt Sonst Atmungsorg	D60.9	Erworbene isolierte aplastische Anämie, nnbez
D38.6	NB unsich/unbek Verhalt Atmungsorgan, nnbez	D61.0	Angeborene aplastische Anämie
D39.0	NB unsich/unbek Verhalt Uterus	D61.10	Aplastische Anämie infolge zytostatischer Therapie
D39.1	NB unsich/unbek Verhalt Ovar	D61.18	Sonstige arzneimittelinduzierte aplastische Anämie
D39.2	NB unsich/unbek Verhalt Plazenta	D61.19	Arzneimittelinduzierte aplastische Anämie, nnbez
D39.7	Neub unsich/unbek Verh sonst weibl Genitalorg	D61.2	Aplastische Anämie infolge sonst äuß Ursachen
D39.9	NB unsich/unbek Verhalt weibl Genitalorg, nnbez	D61.3	Idiopathische aplastische Anämie
D40.0	NB unsich/unbek Verhalt Prostata	D61.8	Sonstige nbez aplastische Anämien
D40.1	NB unsich/unbek Verhalt Hoden	D61.9	Aplastische Anämie, nnbez
D40.7	NB unsich/unbek Verhalt sonst männl Genitalorg	D64.0	Hereditäre sideroachrest [sideroblast] Anämie
D40.9	NB unsich/unbek Verhalt männl Genitalorg, nnbez	D64.1	Sek sideroachrest [sideroblast] Anämie (KH-bed)
D41.0	NB unsich/unbek Verhalt Niere	D64.2	Sek sideroachrest [sideroblast] Anämie d AM/Toxin
D41.1	NB unsich/unbek Verhalt Nierenbecken	D64.3	Sonstige sideroachrest [sideroblast] Anämien
D41.2	NB unsich/unbek Verhalt Ureter	D66	Hereditärer Faktor-VIII-Mangel
D41.3	NB unsich/unbek Verhalt Urethra	D67	Hereditärer Faktor-IX-Mangel
D41.4	NB unsich/unbek Verhalt Harnblase	D68.0	Willebrand-Jürgens-Syndrom
D41.7	NB unsich/unbek Verhalt sonstige Harnorgane	D68.1	Hereditärer Faktor-XI-Mangel
D41.9	NB unsich/unbek Verhalt Harnorgan, nnbez	D68.2	Hereditärer Mangel an sonst Gerinnungsfaktoren
D42.0	NB unsich/unbek Verhalt Hirnhäute	D68.30	Hämorrhag Diathese d Antikoagulanzen
D42.1	NB unsich/unbek Verhalt Rückenmarkhäute	D68.31	Hämorrhag Diathese d Vermehrung Antikörper geg Faktor VIII
D42.9	NB unsich/unbek Verhalt Meningen, nnbez	D68.32	Hämorrhag Diathese d Vermehrung Antikörp geg so GerinFakt
D43.0	NB unsich/unbek Verhalt Gehirn, supratentoriell	D68.38	Sonstige hämorrhag Diathese d sonst u nnbez Antikörper
D43.1	NB unsich/unbek Verhalt Gehirn, infratentoriell	D69.9	Hämorrhagische Diathese, nnbez
D43.2	NB unsich/unbek Verhalt Gehirn, nnbez	D70.0	Angeb Agranulozyt u Neutropen
D43.3	NB unsich/unbek Verhalt Hirnnerven	D70.10	Arzneimittelinduz Agranulozyt/Neutropenie: Krit Ph < 4Tg
D43.4	NB unsich/unbek Verhalt Rückenmark	D70.11	Arzneimittelinduz Agranulozyt/Neutropenie: Krit Ph 10-19Tg
D43.7	NB unsich/unbek Verhalt sonst Teile ZNS	D70.12	Arzneimittelinduz Agranulozyt/Neutropenie: Krit Ph > 19Tg
D43.9	NB unsich/unbek Verhalt ZNS, nnbez	D70.13	Arzneimittelinduz Agranulozyt/Neutropenie: Krit Ph 4 - < 7Tg
D44.0	NB unsich/unbek Verhalt Schilddrüse	D70.14	Arzneimittelinduz Agranulozyt/Neutropen: Krit Ph 7 - < 10Tg
D44.1	NB unsich/unbek Verhalt Nebenniere	D70.18	Sonst VerForm arzneimittelinduz Agranulozyt/Neutropenie
D44.2	NB unsich/unbek Verhalt Nebenschilddrüse	D70.19	Arzneimittelinduz Agranulozyt/Neutropenie, nnbez
D44.3	NB unsich/unbek Verhalt Hypophyse	D70.3	Sonstige Agranulozytose
D44.4	NB unsich/unbek Verhalt Duct craniopharyngealis	D70.5	Zyklische Neutropenie
D44.5	NB unsich/unbek Verhalt Epiphyse [Gl pin] [Zirbeld]	D70.6	Sonstige Neutropenie
D44.6	NB unsich/unbek Verhalt Glomus caroticum	D70.7	Neutropenie, nicht näher bezeichnet
D44.7	NB unsich/unbek Verhalt Glom aortic so Paragangl	D80.0	Hereditäre Hypogammaglobulinämie
D44.9	NB unsich/unbek Verhalt Endokrine Drüs, nnbez	D80.2	Selektiver Immunglobulin-A-Mangel [IgA-Mangel]
D45	Polycythaemia vera	D80.3	Selekt Mangel Immunglobulin-G-Subkl [IgG-Subkl]
D46.0	Refraktäre Anämie oh Ringsideroblasten, so bez	D80.4	Selektiver Immunglobulin-M-Mangel [IgM-Mangel]
D46.1	Refraktäre Anämie m Ringsideroblasten	D80.5	Immundefekt b erhöhtem Immunglobulin M [IgM]
D46.2	Refraktäre Anämie m Blastenüberschuß	D81.0	Schwer komb Immundefekt [SCID] m retikul Dysgenes
D46.4	Refraktäre Anämie, nnbez	D81.1	Schwer komb Immundef [SCID] m niedr T-/B-Zellen-Z
D46.5	Refraktäre Anämie mit Mehrlinien-Dysplasie	D81.2	Schwer komb Immundef [SCID] m niedr/norm B-Zellen-Z
D46.6	Myelodyspl Syndr m isoliert del(5q)-Chromosomenanomal	D81.3	Adenosindesaminase[ADA]-Mangel
D46.7	Sonstige myelodysplastische Syndrome	D81.4	Nezelof-Syndrom
D46.9	Myelodysplastisches Syndrom, nnbez	D81.5	Purinnukleosid-Phosphorylase[PNP]-Mangel
D47.0	Histiozyten-/Mastzelltumor unsich/unbek Verhalt	D81.6	Haupthistokompat-Kompl-KI-I-Defekt [MHC-KI-I-D]
D47.1	Chronische myeloproliferative Krankheit	D81.7	Haupthistokompat-Kompl-KI-II-Defkt [MHC-KI-II-D]
D47.2	Monoklonale Gammopathie unbestimmt Signifikanz [MGUS]	D81.8	Sonstige kombinierte Immundefekte
D47.3	Essentielle (hämorrhagische) Thrombozythämie	D81.9	Kombinierter Immundefekt, nnbez
D47.4	Osteomyelofibrose	D82.0	Wiskott-Aldrich-Syndrom
D47.5	Chronische Eosinophilen-Leukämie [Hypereosinophil Synd]	D82.1	Di-George-Syndrom
D47.7	So nbez NB unsich/unbek Verhalt lymph/blutb/verw Gew	D83.0	Variab Immundef überw Abweich B-Zellen-Zahl/-Funkt
D47.9	NB unsich/unbek Verhalt lymph/blutb/verw Gew, nnbez	D83.1	Variab Immundef m überw immunregulator T-Zell-Stör
D48.0	NB unsich/unbek Verhalt Knoch u Gelenkknorpel	D83.2	Variab Immundef m AutoAK gg B-/T-Zellen
D48.1	NB unsich/unbek Verhalt Bgw/and Weichteilgew	D83.8	Sonstige variable Immundefekte
D48.2	NB unsich/unbek Verhalt periph Nerv aut Nervensys	D83.9	Variabler Immundefekt, nnbez
D48.3	NB unsich/unbek Verhalt Retroperitoneum	D89.0	Polyklonale Hypergammaglobulinämie
D48.4	NB unsich/unbek Verhalt Peritoneum	D89.1	Kryoglobulinämie
D48.5	NB unsich/unbek Verhalt Haut	E00.0	Angeb Jodmangelsyndrom, neurologischer Typ
D48.6	NB unsich/unbek Verhalt Brustdrüse [Mamma]	E00.1	Angeb Jodmangelsyndrom, myxödematöser Typ
D48.7	NB unsich/unbek Verhalt sonst nbez Lok	E00.2	Angeborenes Jodmangelsyndrom, gemischter Typ
D48.9	NB unsich/unbek Verhalt, nnbez	E00.9	Angeborenes Jodmangelsyndrom, nnbez
D55.0	Anämie d Gluk-6-Phos-Dehydrogen[G6PD]-Mang	E01.8	Sonst jodmangelbed SchilddrüsenKH u verwandte Zustände
D55.1	Anämie d sonst Störungen GlutathionSW	E02	Subklinische Jodmangel-Hypothyreose
D57.0	Sichelzellenanämie m Krisen	E03.0	Angeborene Hypothyreose m diffuser Struma
D59.3	Hämolytisch-urämisches Syndrom	E03.1	Angeborene Hypothyreose oh Struma

E03.5	Myxödemkoma	E88.1	Lipodystrophie, aonkl
E06.0	Akute Thyreoiditis	E89.2	Hypoparathyreoidismus nach med Maßnahmen
E06.4	Arzneimittelinduzierte Thyreoiditis	E89.6	NNR- (NNM-) Unterfunkt nach med Maßnahmen
E07.1	Dyshormogene Struma	F02.4	Demenz b HIV-KH [Hum Imdef-VirusKH]
E15	Hypoglykämisches Koma, nichtdiabetisch	F19.3	Psych/VerhaltStör mult/and psychotr Sub, Entzugssynd
E20.0	Idiopathischer Hypoparathyreoidismus	F82.0	Umschriebene Entwicklungsstörung der Grobmotorik
E20.8	Sonstiger Hypoparathyreoidismus	F82.1	Umschriebene Entwicklungsstör der Fein- u Graphomotorik
E20.9	Hypoparathyreoidismus, nnbez	F82.2	Umschriebene Entwicklungsstörung der Mundmotorik
E23.2	Diabetes insipidus	F82.9	Umschriebene Entwicklungsstör motorischer Funkt, nnbez
E25.00	21-Hydroxyl-Mang [AGS Typ 3], klassisch Form	F83	Kombinierte umschriebene Entwicklungsstörung
E25.01	21-Hydroxyl-Mang [AGS Typ 3], Late-onset-Form	G00.0	Meningitis durch Haemophilus influenzae
E25.08	Sonst angeb adrenogenit Stör iVm Enzymmang	G00.1	Pneumokokkenmeningitis
E25.09	Angeb adrenogenit Stör iVm Enzymmang, nnbez	G00.2	Streptokokkenmeningitis
E25.8	Sonstige adrenogenitale Störungen	G00.3	Staphylokokkenmeningitis
E25.9	Adrenogenitale Störung, nnbez	G00.8	Sonstige bakterielle Meningitis
E27.0	Sonstige Nebennierenrindenüberfunktion	G00.9	Bakterielle Meningitis, nnbez
E27.1	Primäre Nebennierenrindeninsuffizienz	G01	Meningitis bei aokl bakteriellen Krankheiten
E27.2	Addison-Krise	G02.0	Meningitis bei aokl Viruskrankheiten
E27.3	AM-induzierte Nebennierenrindeninsuffizienz	G02.1	Meningitis bei aokl Mykosen
E27.4	So u nnbez Nebennierenrindeninsuffizienz	G02.8	Meningitis bei sonst nbez aokl infektiösen u parasitären KH
E27.5	Nebennierenmarküberfunktion	G03.0	Nichteitrige Meningitis
E27.8	Sonstige nbez KH Nebenniere	G03.1	Chronische Meningitis
E29.0	Testikuläre Überfunktion	G03.2	Benigne rezidiv Meningitis [Mollaret-Meningitis]
E32.1	Abszeß Thymus	G03.8	Meningitis d sonstige nbez Ursachen
E34.3	Kleinwuchs, aonkl	G03.9	Meningitis, nnbez
E35.1	KH Nebennieren b aokl KH	G05.0	Enzephal Myelitis Enzephalomyelit b aokl bakt KH
E46	Nnbez Energie- u Eiweißmangelernährung	G05.1	Enzephal Myelitis Enzephalomyelit b aokl Virus-KH
E70.0	Klassische Phenylketonurie	G05.2	Enzephal Myelitis Enzephalom b so aokl inf/par KH
E70.1	Sonstige Hyperphenylalaninämien	G05.8	Enzephal Myelitis Enzephalomyelit b so aokl KH
E70.2	Störungen TyrosinSW	G06.0	Intrakran Abszeß u intrakranielles Granulom
E70.3	Albinismus	G06.1	Intraspinaler Abszeß u intraspinales Granulom
E70.8	Sonstige Störungen SW aromatischer Aminosäuren	G06.2	Extraduraler u subduraler Abszeß, nnbez
E70.9	Störung SW aromatischer Aminosäuren, nnbez	G07	Intrakran u intraspinal Absz u Granulom b aokl KH
E71.0	Ahomrsirup- (Ham-) KH	G08	Intrakran u intraspinal Phlebitis u Thrombophlebitis
E71.1	Sonstige Störungen SW verzweigter Aminosäuren	G12.0	Infant spin Muskelatrophie, Typ I [Werdnig-Hoffm]
E71.2	Störung SW verzweigter Aminosäuren, nnbez	G12.1	Sonstige vererbte spinale Muskelatrophie
E72.0	Störungen Aminosäuretransport	G12.8	Sonst spinale Muskelatrophien u verwandt Syndrome
E72.1	Störungen SW schwefelhaltiger Aminosäuren	G12.9	Spinale Muskelatrophie, nnbez
E72.2	Störungen Harnstoffzyklus	G40.1	Lokbez (fok) (part) idiop Epilep/epil Synd m einf fok Anf
E72.3	Störungen Lysin- u HydroxylysinSW	G40.3	Generalisierte idiopath Epilepsie u epilept Synd
E72.4	Störungen OrnithinSW	G51.0	Fazialisparese
E72.5	Störungen GlyzinSW	G52.7	KH mehrerer Hirnnerven
E72.8	Sonstige nbez Störungen AminosäureSW	G53.1	Mult Hirnnervenlähmung b aokl inf u parasit KH
E72.9	Störung Aminosäurestoffwechsels, nnbez	G53.2	Multiple Hirnnervenlähmungen b Sarkoidose
E74.0	Glykogenspeicherkrankheit [Glykogenose]	G53.3	Multiple Hirnnervenlähmungen b Neubildungen
E74.1	Störungen Fruktosestoffwechsel	G54.1	Läsionen Plexus lumbosacralis
E74.2	Störungen Galaktosestoffwechsel	G55.1	Kompr Nervenwurzeln/-plexus b Bandscheibenschäden
E76.0	Mukopolysaccharidose, Typ I	G55.2	Kompr Nervenwurzeln/-plexus b Spondylose
E76.1	Mukopolysaccharidose, Typ II	G70.0	Myasthenia gravis
E76.2	Sonstige Mukopolysaccharidosen	G70.2	Angeb od entwicklungsbedingte Myasthenie
E76.3	Mukopolysaccharidose, nnbez	G70.8	Sonstige nbez neuromuskuläre KH
E76.8	Sonstige Störungen Glykosaminoglykan-SW	G71.0	Muskeldystrophie
E76.9	Störung Glykosaminoglykan-SW, nnbez	G71.1	Myotone Syndrome
E78.6	Lipoproteinmangel	G71.2	Angeborene Myopathien
E78.9	Störung Lipoproteinstoffwechsel, nnbez	G71.9	Primäre Myopathie, nnbez
E79.0	Hyperurikämie oh Zeichen entzündl Arthritis/toph Gicht	G82.30	Schlaff Tetrapares u Tetrapleg, akut kompl QSL ntraum
E79.1	Lesch-Nyhan-Syndrom	G82.32	Schlaff Tetrapares u Tetrapleg, chron kompl QSL
E79.8	Sonstige Störungen Purin- und PyrimidinSW	G82.39	Schlaff Tetrapares u Tetrapleg, nnbez
E79.9	Störung Purin- u PyrimidinSW, nnbez	G82.40	Spast Tetrapares u Tetrapleg, akut kompl QSL ntraum
E80.0	Hereditäre erythropoetische Porphyrie	G82.42	Spast Tetrapares u Tetrapleg, chron kompl QSL
E80.1	Porphyria cutanea tarda	G82.49	Spast Tetrapares u Tetrapleg, nnbez
E80.2	Sonstige Porphyrie	G82.50	Tetrapares u Tetrapleg, nnbez, akut kompl QSL ntraum Genes
E80.6	Sonstige Störungen Bilirubinstoffwechsel	G82.52	Tetrapares u Tetrapleg, nnbez, chron kompl QSL
E83.0	Störungen des Kupferstoffwechsels	G82.59	Tetrapares u Tetrapleg, nnbez
E84.0	Zystische Fibrose mit Lungenmanifestationen	G83.0	Dipares u Dipleg ob Extrem
E84.1	Zystische Fibrose mit Darmmanifestationen	G83.1	Monopares u Monopleg unt Extrem
E84.80	Zystische Fibrose mit Lungen- und Darm-Manifestation	G83.2	Monopares u Monopleg ob Extrem
E84.87	Zystische Fibrose mit sonstigen multiplen Manifestationen	G83.3	Monopares u Monopleg, nnbez
E84.88	Zystische Fibrose mit sonstigen Manifestationen	G83.40	Kompl Cauda- (equina-) Synd
E84.9	Zystische Fibrose, nicht näher bezeichnet	G83.41	Inkompl Cauda- (equina-) Synd

G83.49	Cauda- (equina-) Synd, nnbez	I44.2	Atrioventrikulärer Block 3. Grades
G91.1	Hydrocephalus oclusus	I44.3	So u nnbez atrioventrikulärer Block
G91.20	Idiop Normaldruckhydroz	I44.4	Linksanteriorer Faszikelblock
G91.21	Sek Normaldruckhydroz	I44.5	Linksposteriorer Faszikelblock
G91.29	Normaldruckhydrozeph, nnbez	I44.6	So u nnbez Faszikelblock
G91.3	Posttraumatischer Hydrozephalus, nnbez	I44.7	Linksschenkelblock, nnbez
G91.8	Sonstiger Hydrozephalus	I45.0	Rechtsfaszikulärer Block
G91.9	Hydrozephalus, nnbez	I45.1	So u nnbez Rechtsschenkelblock
G94.0	Hydrozephalus b aokl inf u parasitären KH	I45.2	Bifaszikulärer Block
G94.1	Hydrozephalus b Neubildungen	I45.3	Trifaszikulärer Block
G94.2	Hydrozephalus b sonst aokl KH	I45.4	Unspezifischer intraventrikulärer Block
G95.1	Vaskuläre Myelopathien	I45.5	Sonstiger nbez Herzblock
G95.2	Rückenmarkskompression, nnbez	I45.6	Präexzitations-Syndrom
G95.9	KH Rückenmark, nnbez	I45.8	Sonstige nbez kardiale Erregungsleitungsstörungen
G96.0	Austritt von Liquor cerebrospinalis	I45.9	Kardiale Erregungsleitungsstörung, nnbez
G97.0	Austritt von Liquor cerebrospinalis nach LP	I46.0	Herzstillstand m erfolgreicher Wiederbelebung
H13.3	Okuläres Pemphigoid	I46.1	Plötzlicher Herztod, so beschrieben
H16.8	Sonstige Formen Keratitis	I46.9	Herzstillstand, nnbez
H19.1	Keratitis u Keratokonjunkt d Herpesviren	I47.1	Supraventrikuläre Tachykardie
H19.2	Keratitis/Keratokonjun b so aokl infek/paras KH	I47.2	Ventrikuläre Tachykardie
H32.0	Chorioretinitis b aokl infek u parasitären KH	I47.9	Paroxysmale Tachykardie, nnbez
H58.0	Anomalien Pupillenreaktion b aokl KH	I48.00	VH-Flattern, paroxys
H62.1	Otitis externa b aokl VirusKH	I48.01	VH-Flattern, chron
H66.0	Akute eitrige Otitis media	I48.09	VH-Flattern, nnbez
I12.00	Hypertens NierenKH m Niereninsuff, oA hypert Kris	I48.10	VH-Flimmern, paroxys
I12.01	Hypertens NierenKH m Niereninsuff, mA hypert Kris	I48.11	VH-Flimmern, chron
I12.90	Hypertens NierenKH oh Niereninsuff, oA hypert Kris	I48.19	VH-Flimmern
I12.91	Hypertens NierenKH oh Niereninsuff, mA hypert Kris	I49.0	Kammerflattern u Kammerflimmern
I15.00	Renovask Hypert, oA hypertens Kris	I50.00	Prim Rechtsherzinsuff
I15.01	Renovask Hypert, m Ang hypert Kris	I50.01	Sek Rechtsherzinsuff
I15.10	Hypert aFv sonst NierenKH, oA hypertens Kris	I50.11	Linksherzinsuff, oh Beschw
I15.11	Hypert Folge v sonst NierenKH, m Ang hypert Kris	I50.12	Linksherzinsuff, m Beschw b stark Belast
I26.0	Lungenembolie mit Angabe eines akuten Cor pulmonale	I50.13	Linksherzinsuff, m Beschw b leichter Belast
I26.9	Lungenembolie ohne Angabe eines akuten Cor pulmonale	I50.14	Linksherzinsuff, m Beschw i Ruhe
I27.0	Primäre pulmonale Hypertonie	I50.19	Linksherzinsuffiz, nnbez
I27.1	Kyphoskoliotische Herzkrankheit	I50.9	Herzinsuffizienz, nnbez
I27.20	Pulmonale Hypertonie bei chronischer Thromboembolie	I51.1	Ruptur Chordae tendineae, aonkl
I27.28	Sonstige nbez sekundäre pulmonale Hypertonie	I51.2	Papillarmuskeleruptur, aonkl
I27.8	Sonstige näher bezeichnete pulmonale Herzkrankheiten	I51.4	Myokarditis, nnbez
I27.9	Pulmonale Herzkrankheit, nicht näher bezeichnet	I51.5	Myokarddegeneration
I30.0	Akute unspezifische idiopathische Perikarditis	I51.6	Herz-Kreislauf-KH, nnbez
I30.1	Infektiöse Perikarditis	I60.0	SubarachBlutung, von Karotissiphon/-bifurkation ausgeh
I30.8	Sonstige Formen der akuten Perikarditis	I60.1	SubarachBlutung, von A cerebri media ausgehend
I30.9	Akute Perikarditis, nicht näher bezeichnet	I60.2	SubarachBlutung, von A communicans ant ausgehend
I31.2	Hämoperikard, anderenorts nicht klassifiziert	I60.3	SubarachBlutung, von A communicans post ausgehend
I31.3	Perikarderguß (nichtentzündlich)	I60.4	SubarachBlutung, von A basilaris ausgehend
I31.8	Sonstige näher bezeichnete Krankheiten des Perikards	I60.5	SubarachBlutung, von A vertebralis ausgehend
I31.9	Krankheit des Perikards, nicht näher bezeichnet	I60.6	SubarachBlutung, von sonst intrakran A ausgehend
I32.0	Perikarditis bei aokl bakteriellen Krankheiten	I60.7	SubarachBlutung, von nnbez intrakran A ausgehend
I32.1	Perikarditis bei sonstigen aokl infektiösen u parasitären KH	I60.8	Sonstige Subarachnoidalblutung
I32.8	Perikarditis bei sonstigen aokl Krankheiten	I60.9	Subarachnoidalblutung, nnbez
I33.0	Akute und subakute infektiöse Endokarditis	I61.0	Intrazereb Blutung Großhirnhemisphäre, subkortikal
I33.9	Akute Endokarditis, nicht näher bezeichnet	I61.1	Intrazereb Blutung Großhirnhemisphäre, kortikal
I37.0	Pulmonalklappenstenose	I61.2	Intrazereb Blutung Großhirnhemisphäre, nnbez
I39.0	MitralklappenKH b aokl KH	I61.3	Intrazerebrale Blutung Hirnstamm
I39.1	AortenklappenKH b aokl KH	I61.4	Intrazerebrale Blutung Kleinhirn
I39.2	TrikuspidalklappenKHb aokl KH	I61.5	Intrazerebrale intraventrikuläre Blutung
I39.3	PulmonalklappenKH b aokl KH	I61.6	Intrazerebrale Blutung an mehreren Lok
I39.4	KH mehr Herzklappen b aokl KH	I61.8	Sonstige intrazerebrale Blutung
I39.8	Endokarditis b aokl KH, Herzklappe nnbez	I61.9	Intrazerebrale Blutung, nnbez
I40.0	Infektiöse Myokarditis	I62.00	Subdurale Blutung (nichttraumatisch): Akut
I40.9	Akute Myokarditis, nnbez	I62.01	Subdurale Blutung (nichttraumatisch): Subakut
I41.0	Myokarditis b aokl bakteriellen KH	I62.02	Subdurale Blutung (nichttraumatisch): Chronisch
I41.1	Myokarditis b aokl VirusKH	I62.09	Subdurale Blutung (nichttraumatisch): Nicht näher bezeichnet
I41.2	Myokarditis b sonst aokl inf u parasitären KH	I62.1	Nichttraumatische extradurale Blutung
I41.8	Myokarditis b sonst aokl KH	I62.9	Intrakranielle Blutung (nichttraumatisch), nnbez
I43.1	Kardiomyopathie b StoffwechselKH	I63.0	Hirnin d Thromb präzereb Aa
I43.2	Kardiomyopathie b alimentären KH	I63.1	Hirnin d Embol präzereb Aa
I44.0	Atrioventrikulärer Block 1. Grades	I63.2	Hirnin d nnbez Verschl/Sten präzereb Aa
I44.1	Atrioventrikulärer Block 2. Grades	I63.3	Hirnin d Thromb zereb Aa

I63.4	Hirninfl d Embol zereb Aa	J11.1	Grippe m so Manifestat an Atemw, Viren nicht nachg
I63.5	Hirninfl d nnbez Verschl/Sten zereb Aa	J11.8	Grippe m sonst Manifestat, Viren nicht nachg
I63.6	Hirninfl d Thrombose Hirnvenen, nichteitrig	J12.0	Pneumonie d Adenoviren
I63.8	Sonstiger Hirninfarkt	J12.1	Pneumonie d Resp-Sync-Vir [RS-V]
I63.9	Hirninfarkt, nnbez	J12.2	Pneumonie d Parainfluenzaviren
I65.0	Verschluss u Stenose A vertebralis	J12.3	Pneumonie durch humanes Metapneumovirus
I65.1	Verschluss u Stenose A basilaris	J12.8	Pneumonie d sonstige Viren
I65.2	Verschluss u Stenose A carotis	J12.9	Viruspneumonie, nnbez
I65.3	Verschl u Sten mehr/bds präzereb Aa	J13	Pneumonie d Streptococcus pneumoniae
I65.8	Verschl u Sten sonst präzereb Aa	J14	Pneumonie d Haemophilus influenzae
I65.9	Verschl u Sten nnbez präzereb Aa	J15.0	Pneumonie d Klebsiella pneumoniae
I66.0	Verschluss u Stenose A cerebri media	J15.1	Pneumonie d Pseudomonas
I66.1	Verschluss u Stenose A cerebri anterior	J15.2	Pneumonie d Staphylokokken
I66.2	Verschluss u Stenose A cerebri posterior	J15.3	Pneumonie d Streptokokken Gruppe B
I66.3	Verschluss u Stenose Aa Cerebelli	J15.4	Pneumonie d sonstige Streptokokken
I66.4	Verschl u Sten mehr u bds zereb Aa	J15.5	Pneumonie d Escherichia coli
I66.8	Verschl u Sten sonst zereb A	J15.6	Pneumonie d and aerobe gramnegative Bakterien
I66.9	Verschl u Sten nnbez zereb A	J15.7	Pneumonie d Mycoplasma pneumoniae
I67.10	Zerebrales Aneurysma (erworben)	J15.8	Sonstige bakterielle Pneumonie
I67.11	Zerebrale arteriovenöse Fistel (erworben)	J15.9	Bakterielle Pneumonie, nnbez
I67.6	Nichteitrige Thrombose intrakranielles Venensyst	J16.0	Pneumonie d Chlamydien
I71.00	Dissektion Aorta nnbez Lok, oh Angabe einer Ruptur	J16.8	Pneumonie d sonstige nbez Infektionserreger
I71.01	Dissektion Aorta thoracica, ohne Angabe einer Ruptur	J17.0	Pneumonie b aokl bakteriellen KH
I71.02	Dissektion Aorta abdominalis, ohne Angabe einer Ruptur	J17.1	Pneumonie b aokl VirusKH
I71.03	Dissektion Aorta, thorakoabdominal, oh Angabe einer Ruptur	J17.2	Pneumonie b Mykosen
I71.04	Dissektion Aorta nnbez Lokalisation, rupturiert	J17.3	Pneumonie b parasitären KH
I71.05	Dissektion Aorta thoracica, rupturiert	J17.8	Pneumonie b sonst aokl KH
I71.06	Dissektion Aorta abdominalis, rupturiert	J18.0	Bronchopneumonie, nnbez
I71.07	Dissektion Aorta, thorakoabdominal, rupturiert	J18.1	Lobärpneumonie, nnbez
I71.1	Aneurysma Aorta thoracica, rupturiert	J18.8	Sonstige Pneumonie, Erreger nnbez
I71.2	Aneurysma Aorta thoracica, oh Angabe einer Ruptur	J18.9	Pneumonie, nnbez
I71.3	Aneurysma Aorta abdominalis, rupturiert	J21.0	Akute Bronchiolitis d Resp-Sync-Vir [RS-V]
I71.4	Aneurysma Aorta abdominalis, oh Angabe einer Ruptur	J21.1	Akute Bronchiolitis durch humanes Metapneumovirus
I71.5	Aortenaneurysma, thorakoabdominal, rupturiert	J21.8	Akute Bronchiolitis d sonstige nbez Erreger
I71.6	Aortenaneurysma, thorakoabdominal, oh Ang einer Ruptur	J21.9	Akute Bronchiolitis, nnbez
I71.8	Aortenaneurysma nnbez Lokalisation, rupturiert	J34.3	Hypertrophie Nasenmuscheln
I71.9	Aortenaneurysma nnbez Lok, oh Angabe einer Ruptur	J38.00	Lähmung der Stimmlippen u des Kehlkopfes: Nnbez
I73.8	Sonstige nbez periphere GefäßKH	J38.02	Lähm der Stimmlipp u des Kehlkopfes: Einseitig, komplett
I73.9	Periphere GefäßKH, nnbez	J38.03	Lähm der Stimmlipp u des Kehlkopfes: Beidseitig, partiell
I74.0	Embolie u Thrombose Aorta abdominalis	J38.6	Kehlkopfstenose
I74.1	Embolie u Thrombose so u nnbez Abschnitte Aorta	J38.7	Sonstige Krankheiten des Kehlkopfes
I74.2	Embolie u Thrombose Arterien ob Extremitäten	J39.0	Retropharyngealabszess und Parapharyngealabszess
I74.3	Embolie u Thrombose Arterien unt Extremitäten	J69.0	Pneumonie d Nahrung od Erbrochenes
I74.4	Embolie u Thrombose Extremitätenarterien, nnbez	J69.1	Pneumonie d Öle u Extrakte
I74.5	Embolie u Thrombose A iliaca	J69.8	Pneumonie d sonst feste u flüssige Substanzen
I74.8	Embolie u Thrombose sonstiger Arterien	J85.0	Gangrän u Nekrose Lunge
I74.9	Embolie u Thrombose nnbez Arterie	J85.1	Abszeß d Lunge m Pneumonie
I77.2	Arterienruptur	J85.2	Abszeß d Lunge oh Pneumonie
I77.5	Arteriennekrose	J85.3	Abszeß d Mediastinum
I79.0	Aortenaneurysma b aokl KH	J86.0	Pyothorax m Fistel
I79.2	Periphere Angiopathie b aokl KH	J86.9	Pyothorax oh Fistel
I80.1	Thrombose Phlebitis Thrombophleb V femoralis	J90	Pleuraerguß, aonkl
I80.20	Thrombose Phlebitis Thrombophleb Beckenvenen	J91	Pleuraerguß b aokl KH
I80.28	Thrombose Phlebitis Thrombophleb so tiefer Gef unt Extr	J94.0	Chylöser (Pleura-) Erguß
I81	Pfortaderthrombose	J94.2	Hämatothorax
I82.0	Budd-Chiari-Syndrom	J94.8	Sonstige nbez Krankheitszustände Pleura
I82.2	Embolie u Thrombose V cava	J94.9	Pleurakrankheit, nnbez
I82.3	Embolie u Thrombose Nierenvene	J95.0	Funktionsstörung eines Tracheostomas
I85.0	Ösophagusvarizen m Blutung	J95.80	iatrog Pneumothor
I89.1	Lymphangitis	K07.1	Anomalien Kiefer-Schädelbasis-Verhältnis
I89.8	Sonst nbez nichtinf KH Lymphgefäße u LK	K07.8	Sonstige dentofaziale Anomalien
I97.0	Postkardiotomie-Syndrom	K22.2	Ösophagusverschluss
I97.1	Sonst FktStör nach kardiochirurgischem Eingriff	K22.3	Perforation Ösophagus
I98.0	Kardiovaskuläre Syphilis	K22.4	Dyskinesie Ösophagus
I98.1	Stör Herz-Kreislaufsys b sonst aokl infek/paras KH	K31.6	Fistel Magen u Duodenum
J09	Grippe durch bestimmte nachgewiesene Influenzaviren	K35.2	Akute Appendizitis m generalisierter Peritonitis
J10.0	Grippe m Pneumonie, Influenzaviren nachg	K35.30	Akute Appendizitis m lok Peritonitis oh Perforation od Ruptur
J10.1	Grippe m so Manifestat an Atemw, Influenzavir nachg	K35.31	Akute Appendizitis m lok Peritonitis m Perforation od Ruptur
J10.8	Grippe m sonst Manifestat, Influenzaviren nachg	K35.32	Akute Appendizitis m Peritonealabszeß
J11.0	Grippe m Pneumonie, Viren nicht nachgewiesen	K35.8	Akute Appendizitis, nnbez

K37	Nnbez Appendizitis	K75.0	Leberabszeß
K40.00	Doppelseitige Hern ing m Einkl oh Gangr, n Rezidivhern bez	K75.1	Phlebitis Pfortader
K40.01	Doppelseitige Hern ing m Einkl oh Gangr, Rezidivhernie	K75.2	Unspezifische reaktive Hepatitis
K40.10	Doppelseitige Hern ing m Gangr, n Rezidivhern bez	K75.3	Granulomatöse Hepatitis, aonkl
K40.11	Doppelseitige Hern ing m Gangr, Rezidivhernie	K75.4	Autoimmune Hepatitis
K40.30	Hern ing, eins/oh SeitAng, m Einkl oh Gangr, n RezHern bez	K75.8	Sonstige nbez entzündliche Leber-KH
K40.31	Hern ing, eins/oh SeitAng, m Einkl oh Gangr, Rezidivhernie	K75.9	Entzündliche Leber-KH, nnbez
K40.40	Hern ing, eins/oh SeitAng, m Gangr, n Rezidivhern bez	K76.0	Fettleber [fettige Degeneration], aonkl
K40.41	Hern ing, eins/oh SeitAng, m Gangr, Rezidivhernie	K76.2	Zentrale hämorrhagische Lebernekrose
K41.0	Doppelseitige Hernia femoralis m Einkl oh Gangrän	K76.3	Leberinfarkt
K41.1	Doppelseitige Hernia femoralis m Gangrän	K76.4	Peliosis hepatis
K41.3	Hern fem, eins/oh SeitAng, m Einkl oh Gangrän	K76.6	Portale Hypertonie
K41.4	Hern fem, eins/oh SeitAng, m Gangrän	K76.7	Hepatorenales Syndrom
K42.0	Hernia umbilicalis m Einklemmung oh Gangrän	K77.0	LeberKH b aonkl infekt/parasit KH
K42.1	Hernia umbilicalis m Gangrän	K77.11	Stadium 1 der akuten Leber-Graft-versus-host-KH
K43.0	Hernia ventralis m Einklemmung oh Gangrän	K77.12	Stadium 2 der akuten Leber-Graft-versus-host-KH
K43.1	Hernia ventralis m Gangrän	K77.13	Stadium 3 der akuten Leber-Graft-versus-host-KH
K44.0	Hernia diaphragmatica m Einkl oh Gangrän	K77.14	Stadium 4 der akuten Leber-Graft-versus-host-KH
K44.1	Hernia diaphragmatica m Gangrän	K77.8	LeberKH b sonst aonkl KH
K45.1	Sonstige nbez abdominale Hernien m Gangrän	K83.1	Verschluß Gallengang
K46.1	Nnbez abdominale Hernie m Gangrän	K90.2	Syndrom blinden Schlinge, aonkl
K52.1	Toxische Gastroenteritis u Kolitis	K90.3	Pankreatogene Steatorrhoe
K55.0	Akute GefäßKH Darm	K91.1	Syndrome operierter Magen
K55.21	Angiodysplasie Kolon: Ohne Angabe Blutung	K93.1	Megakolon b Chagas-KH
K56.0	Paralytischer Ileus	L00.0	SSS-Syndrom, Befall < 30% KöOF
K56.1	Invagination	L00.1	SSS-Syndrom, Befall >= 30% KöOF
K56.2	Volvulus	L10.2	Pemphigus foliaceus
K56.4	Sonstige Obturation Darm	L11.8	Sonstige nbez akantholytische Dermatosen
K56.6	Sonstiger und nicht näher bezeichneter mechanischer Ileus	L11.9	Akantholytische Dermatoze, nnbez
K56.7	Ileus, nnbez	L12.0	Bullöses Pemphigoid
K59.3	Megakolon, aonkl	L12.3	Erworbene Epidermolysis bullosa
K61.0	Analabszeß	L12.8	Sonstige Pemphigoid-KH
K61.1	Rektalabszeß	L12.9	Pemphigoid-KH, nnbez
K61.2	Anorektalabszeß	L13.0	Dermatitis herpetiformis [Duhring]
K61.3	Ischiorektalabszeß	L13.1	Pustulosis subcornealis [Sneddon-Wilkinson]
K61.4	Intrasphinktäer Abszeß	L13.8	Sonstige nbez bullöse Dermatosen
K62.2	Analprolaps	L14	Bullöse Dermatosen b aonkl KH
K62.3	Rektumprolaps	L40.1	Generalisierte Psoriasis pustulosa
K62.4	Stenose Anus u Rektum	L51.0	Nichtbullöses Erythema exsudativum multiforme
K63.0	Darmabszeß	L51.1	Bullöses Erythema exsudativum multiforme
K63.1	Perforation Darm (nichttraumatisch)	L51.20	Tox epiderm Nekrolys [Lyell-Syndrom], Befall < 30% KöOF
K63.2	Darmfistel	L51.21	Tox epiderm Nekrolys [Lyell-Syndrom], Befall >= 30% KöOF
K63.3	Darmulkus	L51.8	Sonstiges Erythema exsudativum multiforme
K65.0	Akute Peritonitis	L51.9	Erythema exsudativum multiforme, nnbez
K65.8	Sonstige Peritonitis	L74.4	Anhidrosis
K65.9	Peritonitis, nnbez	M00.00	Arthrit/Polyarth d Staphylokokken, mehrere Lok
K66.0	Peritoneale Adhäsionen	M00.01	Arthrit/Polyarth d Staphylokokken Schulterreg
K66.1	Hämoperitoneum	M00.02	Arthrit/Polyarth d Staphylokokken Oberarm
K66.8	Sonstige nbez KH Peritoneum	M00.03	Arthrit/Polyarth d Staphylokokken Unterarm
K67.0	Chlamydienperitonitis	M00.04	Arthrit/Polyarth d Staphylokokken Hand
K67.1	Gonokokkenperitonitis	M00.05	Arthrit/Polyarth d Staphylokokken Becken/Oberschenkel
K67.3	Tuberkulöse Peritonitis	M00.06	Arthrit/Polyarth d Staphylokokken Unterschenkel
K67.8	Sonst KH Peritoneum b aonkl InfektionsKH	M00.07	Arthrit/Polyarth d Staphylokokken Knöchel/Fuß
K71.0	Toxische LeberKH m Cholestase	M00.08	Arthrit/Polyarth d Staphylokokken, sonst Lok
K71.1	Toxische LeberKH m Lebernekrose	M00.09	Arthrit/Polyarth d Staphylokokken, nnbez Lok
K71.2	Toxische LeberKH m akuter Hepatitis	M00.10	Arthrit/Polyarth d Pneumokokken, mehrere Lok
K71.3	Tox LeberKH m chron-persistierender Hepatitis	M00.11	Arthrit/Polyarth d Pneumokokken Schulterregion
K71.4	Toxische LeberKH m chron lobulärer Hepatitis	M00.12	Arthrit/Polyarth d Pneumokokken Oberarm
K71.5	Toxische LeberKH m chron-aktiver Hepatitis	M00.13	Arthrit/Polyarth d Pneumokokken Unterarm
K71.6	Toxische LeberKH m Hepatitis, aonkl	M00.14	Arthrit/Polyarth d Pneumokokken Hand
K71.7	Toxische LeberKH m Fibrose u Zirrhose Leber	M00.15	Arthrit/Polyarth d Pneumokokken Becken/Oberschenkel
K71.8	Toxische LeberKH m sonst Affektionen Leber	M00.16	Arthrit/Polyarth d Pneumokokken Unterschenkel
K71.9	Toxische LeberKH, nnbez	M00.17	Arthrit/Polyarth d Pneumokokken Knöchel/Fuß
K72.0	Akutes u subakutes Leberversagen	M00.18	Arthrit/Polyarth d Pneumokokken, sonst Lok
K74.0	Leberfibrose	M00.19	Arthrit/Polyarth d Pneumokokken, nnbez Lok
K74.2	Leberfibrose m Lebersklerose	M00.20	Arthrit/Polyarth d sonst Streptokokken, mehrere Lok
K74.3	Primäre biliäre Zirrhose	M00.21	Arthrit/Polyarth d sonst Streptokokken Schulterreg
K74.4	Sekundäre biliäre Zirrhose	M00.22	Arthrit/Polyarth d sonst Streptokokken Oberarm
K74.5	Biliäre Zirrhose, nnbez	M00.23	Arthrit/Polyarth d sonst Streptokokken Unterarm
K74.6	Sonst u nnbez Zirrhose Leber	M00.24	Arthrit/Polyarth d sonst Streptokokken Hand

M00.25	Arthrit/Polyarth d sonst Streptok Becken/Oberschenkel	M10.15	Bleigicht Beckenregion/Oberschenkel
M00.26	Arthrit/Polyarth d sonst Streptokokken Unterschenkel	M10.16	Bleigicht Unterschenkel
M00.27	Arthrit/Polyarth d sonst Streptokokken Knöchel/Fuß	M10.17	Bleigicht Knöchel/Fuß
M00.28	Arthrit/Polyarth d sonst Streptokokken, sonst Lok	M10.18	Bleigicht, sonstige Lokalisation
M00.29	Arthrit/Polyarth d sonst Streptokokken, nnbez Lok	M10.19	Bleigicht, nnbez Lokalisationen
M00.80	Arthrit/Polyarth d sonst nbez bakt Erreg, mehrere Lok	M10.20	Arzneimittelinduzierte Gicht, mehrere Lok
M00.81	Arthrit/Polyarth d sonst nbez bakt Erreg Schulterregion	M10.21	Arzneimittelinduzierte Gicht Schulterregion
M00.82	Arthrit/Polyarth d sonst nbez bakt Erreg Oberarm	M10.22	Arzneimittelinduzierte Gicht Oberarm
M00.83	Arthrit/Polyarth d sonst nbez bakt Erreg Unterarm	M10.23	Arzneimittelinduzierte Gicht Unterarm
M00.84	Arthrit/Polyarth d sonst nbez bakt Erreger Hand	M10.24	Arzneimittelinduzierte Gicht Hand
M00.85	Arthrit/Polyarth d so nbez bakt Erreg Becken/Oberschenkel	M10.25	Arzneimittelinduzierte Gicht Beckenregion/OS
M00.86	Arthrit/Polyarth d sonst nbez bakt Erreg Unterschenkel	M10.26	Arzneimittelinduzierte Gicht Unterschenkel
M00.87	Arthrit/Polyarth d sonst nbez bakt Erreg Knöchel/Fuß	M10.27	Arzneimittelinduzierte Gicht Knöchel/Fuß
M00.88	Arthrit/Polyarth d sonst nbez bakt Erreg, so Lok	M10.28	Arzneimittelinduzierte Gicht, sonstige Lok
M00.89	Arthrit/Polyarth d sonst nbez bakt Erreg, nnbez Lok	M10.29	Arzneimittelinduzierte Gicht, nnbez Lok
M01.00	Arthritis d Meningokokken, mehrere Lok	M14.8	Arthropathien b sonst nb, aokl KH
M01.01	Arthritis d Meningokokken Schulterregion	M32.0	AM-induz systemischer Lupus erythematodes
M01.02	Arthritis d Meningokokken Oberarm	M32.1	Syst Lupus erythematodes m Bet Org/Organsyst
M01.03	Arthritis d Meningokokken Unterarm	M32.8	Sonst Formen syst Lupus erythematodes
M01.04	Arthritis d Meningokokken Hand	M32.9	Systemischer Lupus erythematodes, nnbez
M01.05	Arthritis d Meningokokken Becken/Oberschenkel	M36.1	Arthropathie b Neubildungen
M01.06	Arthritis d Meningokokken Unterschenkel	M36.2	Arthropathia haemophila
M01.07	Arthritis d Meningokokken Knöchel/Fuß	M36.3	Arthropathie b sonst aokl Blut-KH
M01.08	Arthritis d Meningokokken, sonst Lok	M36.8	System-KH Bgw b sonst aokl KH
M01.09	Arthritis d Meningokokken, nnbez Lok	M46.20	Wirbelosteomyelitis, mehrere Lok WS
M01.10	Tuberkulöse Arthritis, mehrere Lokalisationen	M46.21	Wirbelosteomyelitis, Okzipito-Atlanto-Axialbereich
M01.11	Tuberkulöse Arthritis Schulterregion	M46.22	Wirbelosteomyelitis, Zervikalbereich
M01.12	Tuberkulöse Arthritis Oberarm	M46.23	Wirbelosteomyelitis, Zervikothorakalbereich
M01.13	Tuberkulöse Arthritis Unterarm	M46.24	Wirbelosteomyelitis, Thorakalbereich
M01.14	Tuberkulöse Arthritis Hand	M46.25	Wirbelosteomyelitis, Thorakolumbalbereich
M01.15	Tuberkulöse Arthritis Beckenregion/Oberschenkel	M46.26	Wirbelosteomyelitis, Lumbalbereich
M01.16	Tuberkulöse Arthritis Unterschenkel	M46.27	Wirbelosteomyelitis, Lumbosakralbereich
M01.17	Tuberkulöse Arthritis Knöchel/Fuß	M46.28	Wirbelosteomyelitis, Sakral-/Sakrokokzygealbereich
M01.18	Tuberkulöse Arthritis, sonstige Lokalisation	M46.29	Wirbelosteomyelitis, nnbez Lokalisation
M01.19	Tuberkulöse Arthritis, nnbez Lokalisationen	M48.40	Ermüdungsbruch Wirbel, mehrere Lok WS
M01.30	Arthritis b sonst aokl bakt KH, mehrere Lok	M48.41	Ermüdungsbruch Wirbel, Okzipito-Atlanto-Axialbereich
M01.31	Arthritis b sonst aokl bakt KH Schulterregion	M48.42	Ermüdungsbruch Wirbels, Zervikalbereich
M01.32	Arthritis b sonst aokl bakt KH Oberarm	M48.43	Ermüdungsbruch Wirbel, Zervikothorakalbereich
M01.33	Arthritis b sonst aokl bakt KH Unterarm	M48.44	Ermüdungsbruch Wirbel, Thorakalbereich
M01.34	Arthritis b sonst aokl bakt KH Hand	M48.45	Ermüdungsbruch Wirbel, Thorakolumbalbereich
M01.35	Arthritis b sonst aokl bakt KH Beckenreg/Oberschenkel	M48.46	Ermüdungsbruch Wirbel, Lumbalbereich
M01.36	Arthritis b sonst aokl bakt KH Unterschenkel	M48.47	Ermüdungsbruch Wirbel, Lumbosakralbereich
M01.37	Arthritis b sonst aokl bakt KH Knöchel/Fuß	M48.48	Ermüdungsbruch Wirbel, Sakral-/Sakrokokzygealbereich
M01.38	Arthritis b sonst aokl bakt KH, sonst Lok	M48.49	Ermüdungsbruch Wirbel, nnbez Lokalisation
M01.39	Arthritis b sonst aokl bakt KH, nnbez Lok	M48.50	WK-Kompr, aonkl, mehrere Lok WS
M01.40	Arthritis b Röteln, mehrere Lokalisationen	M48.51	WK-Kompr, aonkl, Okzipito-Atlanto-Axialbereich
M01.41	Arthritis b Röteln Schulterregion	M48.52	Wirbelkörperkompression, aonkl, Zervikalbereich
M01.42	Arthritis b Röteln Oberarm	M48.53	WK-Kompr, aonkl, Zervikothorakalbereich
M01.43	Arthritis b Röteln Unterarm	M48.54	Wirbelkörperkompression, aonkl, Thorakalbereich
M01.44	Arthritis b Röteln Hand	M48.55	WK-Kompr, aonkl, Thorakolumbalbereich
M01.45	Arthritis b Röteln Beckenregion/Oberschenkel	M48.56	Wirbelkörperkompression, aonkl, Lumbalbereich
M01.46	Arthritis b Röteln Unterschenkel	M48.57	Wirbelkörperkompression, aonkl, Lumbosakralbereich
M01.47	Arthritis b Röteln Knöchel/Fuß	M48.58	WK-Kompr, aonkl, Sakral-/Sakrokokzygealbereich
M01.48	Arthritis b Röteln, sonstige Lokalisation	M48.59	Wirbelkörperkompression, aonkl, nnbez Lokalisation
M01.49	Arthritis b Röteln, nnbez Lokalisationen	M49.50	WK-Kompr b aokl KH, mehrere Lok WS
M01.60	Arthritis b Mykosen, mehrere Lokalisationen	M49.51	WK-Kompr b aokl KH, Okzipito-Atlanto-Axialbereich
M01.61	Arthritis b Mykosen Schulterregion	M49.52	WK-Kompr b aokl KH, Zervikalbereich
M01.62	Arthritis b Mykosen Oberarm	M49.53	WK-Kompr b aokl KH, Zervikothorakalbereich
M01.63	Arthritis b Mykosen Unterarm	M49.54	WK-Kompr b aokl KH, Thorakalbereich
M01.64	Arthritis b Mykosen Hand	M49.55	WK-Kompr b aokl KH, Thorakolumbalbereich
M01.65	Arthritis b Mykosen Beckenregion/Oberschenkel	M49.56	WK-Kompr b aokl KH, Lumbalbereich
M01.66	Arthritis b Mykosen Unterschenkel	M49.57	WK-Kompr b aokl KH, Lumbosakralbereich
M01.67	Arthritis b Mykosen Knöchel/Fuß	M49.58	WK-Kompr b aokl KH, Sakr-/Sakrokokzygealbereich
M01.68	Arthritis b Mykosen, sonstige Lokalisation	M49.59	WK-Kompr b aokl KH, nnbez Lok
M01.69	Arthritis b Mykosen, nnbez Lokalisationen	M53.3	KH Sakrokokzygealregion, aonkl
M10.10	Bleigicht, mehrere Lokalisationen	M60.15	Interstielle Myositis Beckenregion/Oberschenkel
M10.11	Bleigicht Schulterregion	M73.00	Bursitis gonorrhoeica, mehrere Lokalisationen
M10.12	Bleigicht Oberarm	M73.01	Bursitis gonorrhoeica Schulterregion
M10.13	Bleigicht Unterarm	M73.02	Bursitis gonorrhoeica Oberarm
M10.14	Bleigicht Hand	M73.03	Bursitis gonorrhoeica Unterarm

M73.04	Bursitis gonorrhoea Hand	M86.44	Chron Osteomyelitis m Fistel, Hand
M73.05	Bursitis gonorrhoea Beckenregion/Oberschenkel	M86.45	Chron Osteomyelitis m Fistel, Becken/Oberschenkel
M73.06	Bursitis gonorrhoea Unterschenkel	M86.46	Chron Osteomyelitis m Fistel, Unterschenkel
M73.07	Bursitis gonorrhoea Knöchel/Fuß	M86.47	Chron Osteomyelitis m Fistel, Knöchel/Fuß
M73.08	Bursitis gonorrhoea, sonstige Lokalisation	M86.48	Chron Osteomyelitis m Fistel, sonst Lok
M73.09	Bursitis gonorrhoea, nnbez Lokalisationen	M86.49	Chron Osteomyelitis m Fistel, nnbez Lok
M84.30	Streißfraktur, aonkl, mehrere Lokalisationen	M86.50	Sonst chron hämatogene Osteomyelitis, mehrere Lok
M84.31	Streißfraktur, aonkl, Schulterregion	M86.51	Sonst chron hämatogene Osteomyelitis Schulterregion
M84.32	Streißfraktur, aonkl, Oberarm	M86.52	Sonst chron hämatogene Osteomyelitis Oberarm
M84.33	Streißfraktur, aonkl, Unterarm	M86.53	Sonst chron hämatogene Osteomyelitis Unterarm
M84.34	Streißfraktur, aonkl, Hand	M86.54	Sonst chron hämatogene Osteomyelitis Hand
M84.35	Streißfraktur, aonkl, Beckenregion/Oberschenkel	M86.55	Sonst chron hämatogene Osteomyelitis Becken/OS
M84.36	Streißfraktur, aonkl, Unterschenkel	M86.56	Sonst chron hämatogene Osteomyelitis Unterschenkel
M84.37	Streißfraktur, aonkl, Knöchel/Fuß	M86.57	Sonst chron hämatogene Osteomyelitis Knöchel/Fuß
M84.38	Streißfraktur, aonkl, sonstige Lokalisation	M86.58	Sonst chron hämatogene Osteomyelitis, sonst Lok
M84.39	Streißfraktur, aonkl, nnbez Lokalisationen	M86.59	Sonst chron hämatogene Osteomyelitis, nnbez Lok
M84.40	Pathologische Fraktur, aonkl, mehrere Lok	M86.60	Sonstige chron Osteomyelitis, mehrere Lok
M84.41	Pathologische Fraktur, aonkl, Schulterregion	M86.61	Sonstige chron Osteomyelitis Schulterregion
M84.42	Pathologische Fraktur, aonkl, Oberarm	M86.62	Sonstige chron Osteomyelitis Oberarm
M84.43	Pathologische Fraktur, aonkl, Unterarm	M86.63	Sonstige chron Osteomyelitis Unterarm
M84.44	Pathologische Fraktur, aonkl, Hand	M86.64	Sonstige chron Osteomyelitis Hand
M84.45	Pathologische Fraktur, aonkl, Becken/OS	M86.65	Sonstige chron Osteomyelitis Becken/Oberschenkel
M84.46	Pathologische Fraktur, aonkl, Unterschenkel	M86.66	Sonstige chron Osteomyelitis Unterschenkel
M84.47	Pathologische Fraktur, aonkl, Knöchel/Fuß	M86.67	Sonstige chron Osteomyelitis Knöchel/Fuß
M84.48	Pathologische Fraktur, aonkl, sonstige Lok	M86.68	Sonstige chron Osteomyelitis, sonst Lok
M84.49	Pathologische Fraktur, aonkl, nnbez Lokalisationen	M86.69	Sonstige chron Osteomyelitis, nnbez Lok
M86.00	Akute hämatogene Osteomyelitis, mehrere Lok	M86.80	Sonstige Osteomyelitis, mehrere Lokalisationen
M86.01	Akute hämatogene Osteomyelitis Schulterregion	M86.81	Sonstige Osteomyelitis Schulterregion
M86.02	Akute hämatogene Osteomyelitis Oberarm	M86.82	Sonstige Osteomyelitis Oberarm
M86.03	Akute hämatogene Osteomyelitis Unterarm	M86.83	Sonstige Osteomyelitis Unterarm
M86.04	Akute hämatogene Osteomyelitis Hand	M86.84	Sonstige Osteomyelitis Hand
M86.05	Akute hämatogene Osteomyelitis Becken/OS	M86.85	Sonstige Osteomyelitis Beckenregion/Oberschenkel
M86.06	Akute hämatogene Osteomyelitis Unterschenkel	M86.86	Sonstige Osteomyelitis Unterschenkel
M86.07	Akute hämatogene Osteomyelitis Knöchel/Fuß	M86.87	Sonstige Osteomyelitis Knöchel/Fuß
M86.08	Akute hämatogene Osteomyelitis, sonst Lok	M86.88	Sonstige Osteomyelitis, sonstige Lokalisation
M86.09	Akute hämatogene Osteomyelitis, nnbez Lok	M86.89	Sonstige Osteomyelitis, nnbez Lokalisationen
M86.10	Sonstige akute Osteomyelitis, mehrere Lok	M86.90	Osteomyelitis, nnbez, mehrere Lokalisationen
M86.11	Sonstige akute Osteomyelitis Schulterregion	M86.91	Osteomyelitis, nnbez, Schulterregion
M86.12	Sonstige akute Osteomyelitis Oberarm	M86.92	Osteomyelitis, nnbez, Oberarm
M86.13	Sonstige akute Osteomyelitis Unterarm	M86.93	Osteomyelitis, nnbez, Unterarm
M86.14	Sonstige akute Osteomyelitis Hand	M86.94	Osteomyelitis, nnbez, Hand
M86.15	Sonstige akute Osteomyelitis Becken/Oberschenkel	M86.95	Osteomyelitis, nnbez, Beckenregion/Oberschenkel
M86.16	Sonstige akute Osteomyelitis Unterschenkel	M86.96	Osteomyelitis, nnbez, Unterschenkel
M86.17	Sonstige akute Osteomyelitis Knöchel/Fuß	M86.97	Osteomyelitis, nnbez, Knöchel/Fuß
M86.18	Sonstige akute Osteomyelitis, sonstige Lok	M86.98	Osteomyelitis, nnbez, sonstige Lokalisation
M86.19	Sonstige akute Osteomyelitis, nnbez Lokalisationen	M86.99	Osteomyelitis, nnbez, nnbez Lokalisationen
M86.20	Subakute Osteomyelitis, mehrere Lokalisationen	M87.02	Idiopath aseptische Knochennekrose Oberarm
M86.21	Subakute Osteomyelitis Schulterregion	M87.05	Idiopath aseptische Knochennekrose Becken/OS
M86.22	Subakute Osteomyelitis Oberarm	M87.06	Idiopath aseptische Knochennekrose Unterschenkel
M86.23	Subakute Osteomyelitis Unterarm	M87.07	Idiopath aseptische Knochennekrose Knöchel/Fuß
M86.24	Subakute Osteomyelitis Hand	M87.09	Idiopath aseptische Knochennekrose, nnbez Lok
M86.25	Subakute Osteomyelitis Beckenregion/Oberschenkel	M87.10	Knochennekrose d Arzneimittel, mehrere Lok
M86.26	Subakute Osteomyelitis Unterschenkel	M87.11	Knochennekrose d Arzneimittel Schulterregion
M86.27	Subakute Osteomyelitis Knöchel/Fuß	M87.12	Knochennekrose d Arzneimittel Oberarm
M86.28	Subakute Osteomyelitis, sonstige Lokalisation	M87.13	Knochennekrose d Arzneimittel Unterarm
M86.29	Subakute Osteomyelitis, nnbez Lokalisationen	M87.14	Knochennekrose d Arzneimittel Hand
M86.30	Chron multifokale Osteomyelitis, mehrere Lok	M87.15	Knochennekrose d Arzneimittel Becken/Oberschenkel
M86.31	Chron multifokale Osteomyelitis Schulterregion	M87.16	Knochennekrose d Arzneimittel Unterschenkel
M86.32	Chron multifokale Osteomyelitis Oberarm	M87.17	Knochennekrose d Arzneimittel Knöchel/Fuß
M86.33	Chron multifokale Osteomyelitis Unterarm	M87.18	Knochennekrose d Arzneimittel, sonst Lok
M86.34	Chron multifokale Osteomyelitis Hand	M87.19	Knochennekrose d Arzneimittel, nnbez Lok
M86.35	Chron multifokale Osteomyelitis Becken/Oberschenkel	M87.20	Knochennekrose d vorangegang Trauma, mehrere Lok
M86.36	Chron multifokale Osteomyelitis Unterschenkel	M87.21	Knochennekrose d vorangegang Trauma Schulterregion
M86.37	Chron multifokale Osteomyelitis Knöchel/Fuß	M87.22	Knochennekrose d vorangegang Trauma Oberarm
M86.38	Chron multifokale Osteomyelitis, sonst Lok	M87.23	Knochennekrose d vorangegang Trauma Unterarm
M86.39	Chron multifokale Osteomyelitis, nnbez Lok	M87.24	Knochennekrose d vorangegang Trauma Hand
M86.40	Chron Osteomyelitis m Fistel, mehrere Lok	M87.25	Knochennekrose d vorangegang Trauma Becken/OS
M86.41	Chron Osteomyelitis m Fistel, Schulterregion	M87.26	Knochennekrose d vorangegang Trauma Unterschenkel
M86.42	Chron Osteomyelitis m Fistel, Oberarm	M87.27	Knochennekrose d vorangegang Trauma Knöchel/Fuß
M86.43	Chron Osteomyelitis m Fistel, Unterarm	M87.28	Knochennekrose d vorangegang Trauma, sonst Lok

M87.29	Knochennekrose d vorangegang Trauma, nnbez Lok	M90.79	Knochenfraktur b Neubildungen, nnbez Lok
M87.30	Sonst sek Knochennekrose, mehrere Lok	M96.6	Kn-Fx nach Einsetzen orthop Impl/GelProthese/KnPlatte
M87.31	Sonst sek Knochennekrose Schulterregion	M96.80	Elektiv offen belassenes Sternum n thoraxchir Eingriff
M87.32	Sonst sek Knochennekrose Oberarm	M96.81	Instabiler Thorax nach thoraxchirurgischem Eingriff
M87.33	Sonst sek Knochennekrose Unterarm	M96.88	Sonst KH Muskel-Skelett-System nach med Maßn
M87.34	Sonst sek Knochennekrose Hand	M96.9	KH Muskel-Skelett-Systems nach med Maßn, nnbez
M87.35	Sonst sek Knochennekrose Becken/OS	N03.6	Chron nephrit Synd, Dense-deposit-KH
M87.36	Sonst sek Knochennekrose Unterschenkel	N04.0	Nephrotisches Synd, minimale glomeruläre Läsion
M87.37	Sonst sek Knochennekrose Knöchel/Fuß	N04.1	Nephrotisches Synd, fokale/segment glomerul Läsionen
M87.38	Sonst sek Knochennekrose, sonst Lok	N04.2	Nephrotisches Synd, diffuse membranöse GN
M87.39	Sonst sek Knochennekrose, nnbez Lok	N04.3	Nephrotisches Synd, diffuse mesangioproliferative GN
M87.80	Sonstige Knochennekrose, mehrere Lokalisationen	N04.4	Nephrotisches Synd, diffuse endokapillär-proliferative GN
M87.81	Sonstige Knochennekrose Schulterregion	N04.5	Nephrotisches Synd, diffuse mesangiokapilläre GN
M87.82	Sonstige Knochennekrose Oberarm	N04.6	Nephrotisches Syndrom, Dense-deposit-Krankheit
M87.83	Sonstige Knochennekrose Unterarm	N04.7	Nephrotisches Synd, GN m diffuser Halbmondbildung
M87.84	Sonstige Knochennekrose Hand	N04.8	Nephrotisches Synd, sonst morphol Veränderungen
M87.85	Sonstige Knochennekrose Beckenregion/OS	N04.9	Nephrotisches Synd, Art morphol Veränderung nnbez
M87.86	Sonstige Knochennekrose Unterschenkel	N08.3	Glomeruläre KH b Diabetes mellitus
M87.87	Sonstige Knochennekrose Knöchel/Fuß	N10	Akute tubulointerstitielle Nephritis
M87.88	Sonstige Knochennekrose, sonstige Lokalisation	N12	Tubulointerstitielle Nephritis, n als akut od chron bez
M87.89	Sonstige Knochennekrose, nnbez Lokalisationen	N13.5	Abknickung u Striktur Ureters oh Hydronephrose
M87.90	Knochennekrose, nnbez, mehrere Lokalisationen	N13.8	Sonst obstruktive Uropathie u Refluxuropathie
M87.91	Knochennekrose, nnbez, Schulterregion	N13.9	Obstruktive Uropathie u Refluxuropathie, nnbez
M87.92	Knochennekrose, nnbez, Oberarm	N15.10	Nierenabszess
M87.93	Knochennekrose, nnbez, Unterarm	N15.11	Perinephritischer Abszess
M87.94	Knochennekrose, nnbez, Hand	N17.0	Akutes Nierenversagen m Tubulusnekrose
M87.95	Knochennekrose, nnbez, Beckenreg/Oberschenkel	N17.1	Akutes Nierenversagen m akuter Rindennekrose
M87.96	Knochennekrose, nnbez, Unterschenkel	N17.2	Akutes Nierenversagen m Marknekrose
M87.97	Knochennekrose, nnbez, Knöchel/Fuß	N17.8	Sonstiges akutes Nierenversagen
M87.98	Knochennekrose, nnbez, sonstige Lokalisation	N17.9	Akutes Nierenversagen, nnbez
M87.99	Knochennekrose, nnbez, nnbez Lokalisationen	N18.1	Chron Nierenkrankheit, Stadium 1
M90.00	Knochentuberkulose, mehrere Lokalisationen	N18.2	Chron Nierenkrankheit, Stadium 2
M90.01	Knochentuberkulose Schulterregion	N18.3	Chron Nierenkrankheit, Stadium 3
M90.02	Knochentuberkulose Oberarm	N18.4	Chron Nierenkrankheit, Stadium 4
M90.03	Knochentuberkulose Unterarm	N18.80	Einseitige chron Nierenfunktionsstörung
M90.04	Knochentuberkulose Hand	N18.89	Sonst chron Nierenkrankheit, Stadium nnbez
M90.05	Knochentuberkulose Beckenregion u Oberschenkel	N18.9	Chronische Nierenkrankheit, nicht näher bezeichnet
M90.06	Knochentuberkulose Unterschenkel	N19	Nnbez Niereninsuffizienz
M90.07	Knochentuberkulose Knöchel u Fuß	N20.0	Nierenstein
M90.08	Knochentuberkulose, sonstige Lokalisation	N20.2	Nierenstein u Ureterstein gleichzeitig
M90.09	Knochentuberkulose, nnbez Lokalisationen	N25.1	Renaler Diabetes insipidus
M90.10	Periostitis b sonst aokl Inf-KH, mehrere Lok	N28.0	Ischämie/Infarkt Niere
M90.11	Periostitis b sonst aokl Inf-KH, Schulterregion	N32.1	Vesikointestinalfistel
M90.12	Periostitis b sonst aokl Inf-KH, Oberarm	N32.2	Harnblasenfistel, aonkl
M90.13	Periostitis b sonst aokl Inf-KH, Unterarm	N32.3	Harnblasendivertikel
M90.14	Periostitis b sonst aokl Inf-KH, Hand	N32.4	Harnblasenruptur, nichttraumatisch
M90.15	Periostitis b sonst aokl Inf-KH, Becken/OS	N34.0	Harnröhrenabszeß
M90.16	Periostitis b sonst aokl Inf-KH, Unterschenkel	N35.8	Sonstige Harnröhrenstriktur
M90.17	Periostitis b sonst aokl Inf-KH, Knöchel/Fuß	N36.0	Harnröhrenfistel
M90.18	Periostitis b sonst aokl Inf-KH, sonst Lok	N36.1	Harnröhrendivertikel
M90.19	Periostitis b sonst aokl Inf-KH, nnbez Lok	N39.0	Harnwegsinfektion, Lokalisation nnbez
M90.20	Osteopathie b sonst aokl Inf-KH, mehrere Lok	N43.1	Infizierte Hydrozele
M90.21	Osteopathie b sonst aokl Inf-KH, Schulterregion	N44.0	Hodentorsion
M90.22	Osteopathie b sonst aokl Inf-KH, Oberarm	N44.1	Hydatidentorsion
M90.23	Osteopathie b sonst aokl Inf-KH, Unterarm	N45.0	Orchitis, Epididymitis u Epididymoorchitis m Absz
M90.24	Osteopathie b sonst aokl Inf-KH, Hand	N76.4	Abszeß Vulva
M90.25	Osteopathie b sonst aokl Inf-KH, Becken/OS	N82.0	Vesikovaginalfistel
M90.26	Osteopathie b sonst aokl Inf-KH, Unterschenkel	N82.1	Sonst Fisteln zw weibl Harn- u Genitaltrakt
M90.27	Osteopathie b sonst aokl Inf-KH, Knöchel/Fuß	N82.2	Fistel zw Vagina u Dünndarm
M90.28	Osteopathie b sonst aokl Inf-KH, sonst Lok	N82.3	Fistel zw Vagina u Dickdarm
M90.29	Osteopathie b sonst aokl Inf-KH, nnbez Lok	N82.4	Sonst Fisteln zw weiblichem Genital- u Darmtrakt
M90.70	Knochenfraktur b Neubildungen, mehrere Lok	N82.5	Fisteln zw weiblichem Genitaltrakt u Haut
M90.71	Knochenfraktur b Neubildungen, Schulterregion	N82.8	Sonstige Fisteln weiblicher Genitaltrakt
M90.72	Knochenfraktur b Neubildungen, Oberarm	N82.9	Fistel weiblicher Genitaltrakt, nnbez
M90.73	Knochenfraktur b Neubildungen, Unterarm	N83.5	Torsion Ovar, Ovarstiel u Tuba uterina
M90.74	Knochenfraktur b Neubildungen, Hand	N99.1	Harnröhrenstriktur nach med Maßnahmen
M90.75	Knochenfraktur b Neubildungen, Becken/OS	P02.1	Schädig Fetus/Neugeb d so Formen Plazentalösung/-blutg
M90.76	Knochenfraktur b Neubildungen, Unterschenkel	P03.1	Schäd Fet/Ngb d so Lag-/Halt-/EinstAnom/Mißv Weh/E
M90.77	Knochenfraktur b Neubildungen, Knöchel/Fuß	P04.0	Schäd Fet/Ngb d AnästH/Analg Mutter w Schw/Weh/Entb
M90.78	Knochenfraktur b Neubildungen, sonst Lok	P10.0	Subdurale Blutung d Geburtsverletzung

P10.1	Zerebrale Blutung d Geburtsverletzung	P56.9	Hydrops fetalis d so u nnbez hämolytische KH
P10.2	Intraventrikuläre Blutung d Geburtsverletzung	P57.0	Kernikterus d Isoimmunisierung
P10.3	Subarachnoidale Blutung d Geburtsverletzung	P57.8	Sonstiger nbez Kernikterus
P10.4	Tentoriumriß d Geburtsverletzung	P57.9	Kernikterus, nnbez
P10.8	So intrakran Verletz u Blutg d Geburtsverletzung	P59.1	Gallepfropf-Syndrom
P10.9	Nnbez intrakran Verletz u Blutg d Geburtsverletzung	P59.2	Neugeborenenikterus d so u nnbez Leberzellschädigung
P11.1	Sonst nbez Hirnschädigung d Geburtsverletzung	P60	Disseminierte intravasale Gerinnung Fetus/Neugeb
P11.2	Nnbez Hirnschädigung d Geburtsverletzung	P61.0	Transitorische Thrombozytopenie b Neugeborenen
P15.6	Adiponecrosis subcut neonat d Geburtsverletzung	P70.0	Syndrom Kind Mutter m gestationsbed DM
P20.0	Intraut Hypoxie, erstmals vor Wehenbeginn festgestellt	P70.1	Syndrom Kind diabetische Mutter
P22.0	Atemnotsynd [Respiratory distress synd] Neugeborenes	P70.2	Diabetes mellitus b Neugeborenen
P23.0	Angeborene Pneumonie d Viren	P72.1	Transitorische Hyperthyreose b Neugeborenen
P23.1	Angeborene Pneumonie d Chlamydien	P77	Enterocolitis necroticans Fetus/Neugeborenes
P23.2	Angeborene Pneumonie d Staphylokokken	P78.0	Darmperforation in Perinatalperiode
P23.3	Angeborene Pneumonie d Streptokokken, Gruppe B	P78.1	Sonstige Peritonitis b Neugeborenen
P23.4	Angeborene Pneumonie d Escherichia coli	P83.0	Sclerema neonatorum
P23.5	Angeborene Pneumonie d Pseudomonasarten	P83.2	Hydrops fetalis, nicht d hämolytische KH bedingt
P23.6	Angeborene Pneumonie d sonstige Bakterien	P90	Krämpfe b Neugeborenen
P23.8	Angeborene Pneumonie d sonstige Erreger	P94.0	Transitorische Myasthenia gravis b Neugeborenen
P23.9	Angeborene Pneumonie, nnbez	P94.2	Angeborene Muskelhypotonie
P24.0	Mekoniumaspiration d Neugeborene	P96.0	Angeborene Niereninsuffizienz
P24.1	Fruchtwasser- u Schleim aspiration d Neugeborene	P96.1	EntzugSympt Neugeb b Einn abh-erz AM/Drogen d Mutter
P24.2	Blutaspiration d Neugeborene	P96.2	EntzugsSympt b therapeut Anwendung v AM Neugeb
P24.3	Aspiration von Milch u regurgitierter Nahrung d Neugeb	Q00.0	Anenzephalie
P24.8	Sonst Aspirationssyndrome b Neugeborenen	Q00.1	Kraniorhachischisis
P24.9	Aspirationssyndrom b Neugeborenen, nnbez	Q00.2	Inienzephalie
P25.0	Interstitielles Emphysem m Ursprung in Perinatalperiode	Q01.0	Frontale Enzephalozele
P25.1	Pneumothorax m U in Perinatalperiode	Q01.1	Nasofrontale Enzephalozele
P25.2	Pneumomediastinum m U in Perinatalperiode	Q01.2	Okzipitale Enzephalozele
P25.3	Pneumoperikard m U in Perinatalperiode	Q01.8	Enzephalozele sonstiger Lokalisationen
P25.8	So Zustände iVm interstit Emphysem m U in PerinatPer	Q01.9	Enzephalozele, nnbez
P26.0	Tracheobronchiale Blutg m U in Perinatalperiode	Q03.0	Fehlbildungen Aquaeductus cerebri
P26.1	Massive Lungenblutung m U in Perinatalperiode	Q03.1	Atresie Apertura mediana/Apertura laterales 4 Ventrikel
P26.8	Sonst Lungenblutung m U in Perinatalperiode	Q03.8	Sonstiger angeborener Hydrozephalus
P26.9	Nnbez Lungenblutung m U in Perinatalperiode	Q03.9	Angeborener Hydrozephalus, nnbez
P27.0	Mikity-Wilson-Syndrom	Q04.0	Angeborene Fehlbildungen Corpus callosum
P27.1	Bronchopulmonale Dysplasie m U in Perinatalperiode	Q04.1	Arrhinenzephalie
P27.8	Sonst chron AtemwegskH m U in Perinatalperiode	Q04.2	Holoprosenzephalie-Syndrom
P27.9	Nnbez chron AtemwegskH m U in Perinatalperiode	Q04.3	Sonstige Reduktionsdeformitäten Gehirn
P28.5	Respiratorisches Versagen b Neugeborenen	Q04.4	Septooptische Dysplasie
P29.0	Herzinsuffizienz b Neugeborenen	Q04.5	Megalenzephalie
P35.0	Rötelnembryopathie	Q04.6	Angeborene Gehirnzysten
P35.1	Angeborene Zytomegalie	Q04.8	Sonst nbez angeborene Fehlbildungen Gehirn
P35.2	Angeborene Infektion d Herpesviren [Herpes simplex]	Q05.0	Zervikale Spina bifida m Hydrozephalus
P35.3	Angeborene Virushepatitis	Q05.1	Thorakale Spina bifida m Hydrozephalus
P35.8	Sonstige angeborene Viruskrankheiten	Q05.2	Lumbale Spina bifida m Hydrozephalus
P35.9	Angeborene Viruskrankheit, nnbez	Q05.3	Sakrale Spina bifida m Hydrozephalus
P36.0	Sepsis b Neugeborenen d Streptokokken, Gruppe B	Q05.4	Nnbez Spina bifida m Hydrozephalus
P36.1	Sepsis b Neugeborenen d sonst u nnbez Streptokokken	Q05.5	Zervikale Spina bifida oh Hydrozephalus
P36.2	Sepsis b Neugeborenen d Staphylococcus aureus	Q05.6	Thorakale Spina bifida oh Hydrozephalus
P36.3	Sepsis b Neugeborenen d so u nnbez Staphylokokken	Q05.7	Lumbale Spina bifida oh Hydrozephalus
P36.4	Sepsis b Neugeborenen d Escherichia coli	Q05.8	Sakrale Spina bifida oh Hydrozephalus
P36.5	Sepsis b Neugeborenen d Anaerobier	Q05.9	Spina bifida, nnbez
P36.8	Sonstige bakterielle Sepsis b Neugeborenen	Q06.0	Amyelie
P36.9	Bakterielle Sepsis b Neugeborenen, nnbez	Q06.1	Hypoplasie u Dysplasie Rückenmark
P37.0	Angeborene Tuberkulose	Q06.2	Diastematomyelie
P37.1	Angeborene Toxoplasmose	Q06.3	Sonst angeborene Fehlbildung Cauda equina
P37.2	Neugeborenenlisteriose (disseminiert)	Q06.4	Hydromyelie
P37.3	Angeborene Malaria tropica	Q06.8	Sonst nbez angeborene Fehlbildungen RM
P37.4	Sonstige angeborene Malaria	Q07.0	Arnold-Chiari-Syndrom
P37.8	Sonst nbez angeborene infektiöse u parasitäre KH	Q15.0	Angeborenes Glaukom
P37.9	Angeborene infektiöse od parasitäre KH, nnbez	Q20.0	Truncus arteriosus communis
P52.0	Intraventrik (nichttraumat) Blutg 1. Grad Fetus/Neugeb	Q20.1	Re Doppelausstromventrikel [Double outlet right ventricle]
P52.1	Intraventrik (nichttraumat) Blutg 2. Grad Fetus/Neugeb	Q20.2	Linker Doppelausstromventrikel [Double outlet left ventricle]
P52.2	Intraventrik (nichttraumat) Blutg 3. Grad Fetus/Neugeb	Q20.3	Diskordante ventrikuloarterielle Verbindung
P52.3	Nnbez intraventrik (nichttraumat) Blutung Fetus/Neugeb	Q20.4	Doppelleinstromventrikel [Double inlet ventricle]
P52.5	Subarachn Blutung (nichttraumat) Fetus/Neugeb	Q20.5	Diskordante atrioventrikuläre Verbindung
P53	Hämorrhagische KH b Feten u Neugeborenen	Q21.1	Vorhofseptumdefekt
P54.4	Nebennierenblutung b Neugeborenen	Q21.2	Defekt Vorhof- u Kammerseptum
P56.0	Hydrops fetalis d Isoimmunisierung	Q21.3	Fallot-Tetralogie

Q21.4	Aortopulmonaler Septumdefekt	Q39.1	Ösophagusatresie m Ösophagotrachealfistel
Q22.0	Pulmonalklappenatresie	Q39.2	Angeborene Ösophagotrachealfistel o Atresie
Q22.1	Angeborene Pulmonalklappenstenose	Q39.3	Angeborene Ösophagusstenose u -striktur
Q22.4	Angeborene Trikuspidalklappenstenose	Q39.4	Ösophagusmembran
Q22.5	Ebstein-Anomalie	Q41.0	Angeb(s) Fehlen, Atresie u Stenose Duodenum
Q22.6	Hypoplastisches Rechtsherzsyndrom	Q41.1	Angeb(s) Fehlen, Atresie u Stenose Jejunum
Q22.8	Sonst angeborene Fehlbildung Trikuspidalklappe	Q41.2	Angeb(s) Fehlen, Atresie u Stenose Ileum
Q22.9	Angeborene Fehlbildung Trikuspidalklappe, nnbez	Q41.8	Angeb(s) Fehlen, Atresie u Stenose so nbez Teile Dünndarm
Q23.0	Angeborene Aortenklappenstenose	Q41.9	Angeb(s) Fehlen, Atresie u Stenose Dünndarm, Teil nnbez
Q23.1	Angeborene Aortenklappeninsuffizienz	Q42.0	Angeb(s) Fehlen, Atresie u Stenose Rektum m Fistel
Q23.2	Angeborene Mitralklappenstenose	Q42.1	Angeb(s) Fehlen, Atresie u Stenose Rektum oh Fistel
Q23.3	Angeborene Mitralklappeninsuffizienz	Q42.2	Angeb(s) Fehlen, Atresie u Stenose Anus m Fistel
Q23.4	Hypoplastisches Linksherzsyndrom	Q42.3	Angeb(s) Fehlen, Atresie u Stenose Anuss oh Fistel
Q23.8	Sonst angeborene Fehlbildung Aorten- u Mitralklappe	Q42.8	Angeb(s) Fehlen, Atresie u Stenose sonst Teile Dickdarm
Q23.9	Angeborene Fehlbildung Aorten- u Mitralklappe, nnbez	Q42.9	Angeb(s) Fehlen, Atresie u Stenose Dickdarm, Teil nnbez
Q24.2	Cor triatriatum	Q43.0	Meckel-Divertikel
Q24.3	Infundibuläre Pulmonalstenose	Q43.1	Hirschsprung-KH
Q24.4	Angeborene subvalvuläre Aortenstenose	Q43.2	Sonstige angeborene Funktionsstörung Kolon
Q24.5	Fehlbildung Koronargefäße	Q43.3	Angeborene Fehlbildungen, die Darmfixation betreffen
Q24.6	Angeborener Herzblock	Q44.2	Atresie Gallengänge
Q24.8	Sonst nbez angeborene Fehlbildungen Herz	Q44.3	Angeborene Stenose u Striktur Gallengänge
Q25.1	Koarktation Aorta	Q44.6	Zystische Leberkrankheit [Zystenleber]
Q25.2	Atresie Aorta	Q44.7	Sonstige angeborene Fehlbildungen Leber
Q25.3	Stenose Aorta (angeboren)	Q45.0	Agenesie, Aplasie u Hypoplasie Pankreas
Q26.2	Totale Fehleinmündung Lungenvenen	Q45.1	Pancreas anulare
Q26.3	Partielle Fehleinmündung Lungenvenen	Q45.2	Angeborene Pankreaszyste
Q28.00	Angeborenes art-ven Aneurysma der präzerebr Gefäße	Q45.3	Sonst angeb Fehlbild Pankreas u Ductus pancreaticus
Q28.01	Angeborene arteriovenöse Fistel der präzerebralen Gefäße	Q56.0	Hermaphroditismus, aonkl
Q28.08	Sonst angeb art-ven Fehlbildg d präzerebralen Gefäße	Q56.1	Pseudohermaphroditismus masculinus, aonkl
Q28.09	Angeborene art-ven Fehlbildg d präzerebr Gefäße, nnbez	Q56.2	Pseudohermaphroditismus femininus, aonkl
Q28.10	Angeborenes Aneurysma der präzerebralen Gefäße	Q56.3	Pseudohermaphroditismus, nnbez
Q28.11	Angeborene Fistel der präzerebralen Gefäße	Q56.4	Unbestimmtes Geschlecht, nnbez
Q28.18	Sonst angeborene Fehlbildg d präzerebralen Gefäße	Q60.0	Nierenagenesie, einseitig
Q28.19	Angeborene Fehlbildung d präzerebralen Gefäße, nnbez	Q60.1	Nierenagenesie, beidseitig
Q28.20	Angeborenes art-ven Aneurysma d zerebralen Gefäße	Q60.2	Nierenagenesie, nnbez
Q28.21	Angeborene arteriovenöse Fistel der zerebralen Gefäße	Q60.3	Nierenhypoplasie, einseitig
Q28.28	Sonst angeborene art-ven Fehlbildg d zerebralen Gefäße	Q60.4	Nierenhypoplasie, beidseitig
Q28.29	Angeborene art-ven Fehlbildg d zerebr Gefäße, nnbez	Q60.5	Nierenhypoplasie, nnbez
Q28.30	Angeborenes Aneurysma der zerebralen Gefäße	Q60.6	Potter-Syndrom
Q28.31	Angeborene Fistel der zerebralen Gefäße	Q61.1	Polyzyst Niere, autosom-rez
Q28.38	Sonstige angeborene Fehlbildungen der zerebralen Gefäße	Q64.1	Ekstrophie Harnblase
Q28.39	Angeborene Fehlbildung d zerebr Gefäße, nnbez	Q64.2	Angeborene Urethralklappen im hinteren Teil Harnröhre
Q30.0	Choanalatresie	Q64.3	So Atresie u (angeb) Stenose Urethra u Harnblasenhals
Q31.0	Kehlkopfsegel	Q74.3	Arthrogryposis multiplex congenita
Q31.1	Angeborene subglottische Stenose	Q75.0	Kraniosynostose
Q31.2	Hypoplasie Kehlkopf	Q75.1	Dysostosis craniofacialis
Q31.3	Laryngozele (angeboren)	Q75.2	Hypertelorismus
Q31.5	Angeb Laryngomalazie	Q75.3	Makrozephalie
Q31.8	Sonst angeborene Fehlbildung Kehlkopf	Q75.4	Dysostosis mandibulofacialis
Q31.9	Angeborene Fehlbildung Kehlkopf, nnbez	Q75.5	Okulo-mandibulo-faziales Syndrom
Q32.0	Angeborene Tracheomalazie	Q75.8	So nbez angeb Fehlbild Schädel-/Gesichtsschädelknochen
Q32.1	Sonstige angeborene Fehlbildungen Trachea	Q75.9	Angeb Fehlbild Schädel-/Gesichtsschädelknochen, nnbez
Q32.2	Angeborene Bronchomalazie	Q76.1	Klippel-Feil-Syndrom
Q32.3	Angeborene Bronchusstenose	Q77.0	Achondrogenesie
Q32.4	Sonst angeborene Fehlbildung Bronchien	Q77.1	Thanatophore Dysplasie
Q33.0	Angeborene Zystenlunge	Q77.2	Kurzripp-Polydaktylie-Syndrome
Q33.2	Lungensequestration (angeboren)	Q77.3	Chondrodysplasia-punctata-Syndrome
Q33.3	Agenesie Lunge	Q77.4	Achondroplasie
Q33.4	Angeborene Bronchiektasie	Q77.5	Diastrophische Dysplasie
Q33.6	Hypoplasie u Dysplasie Lunge	Q77.6	Chondroektodermale Dysplasie
Q37.0	Spalte harter Gaumen m beidseitiger Lippenspalte	Q77.7	Dysplasia spondyloepiphysaria
Q37.1	Spalte harter Gaumen m einseitiger Lippenspalte	Q77.8	So Osteochondrodysp m WachstStör Röhrenkn u WS
Q37.2	Spalte weicher Gaumen m beidseitiger Lippenspalte	Q77.9	Osteochondrodysp m WachstStör Röhrenkn u WS, nnbez
Q37.3	Spalte weicher Gaumen m einseitiger Lippenspalte	Q78.0	Osteogenesis imperfecta
Q37.4	Spalte harter/weicher Gaumen m beidseitiger Lippenspalte	Q78.1	Polyostot fibrös Dysplas [Jaffé-Lichtenstein-Synd]
Q37.5	Spalte harter/weicher Gaumen m einseitiger Lippenspalte	Q78.2	Marmorknochenkrankheit
Q37.8	Gaumenspalte, nnbez, m beidseitiger Lippenspalte	Q78.3	Progrediente diaphysäre Dysplasie
Q37.9	Gaumenspalte, nnbez, m einseitiger Lippenspalte	Q78.4	Enchondromatose
Q38.7	Schlundtasche	Q78.6	Angeborene multiple Exostosen
Q39.0	Ösophagusatresie oh Fistel	Q78.9	Osteochondrodysplasie, nnbez

Q79.0	Angeborene Zwerchfellhernie	Q95.9	Balanciert Chromosom-Rearrangement u Strukt-Marker, nnbez
Q79.1	Sonst angeborene Fehlbildung Zwerchfell	Q99.0	Chimäre 46,XX/46,XY
Q79.2	Exomphalus	Q99.1	Hermaphroditismus verus mit Karyotyp 46,XX
Q79.3	Gastroschisis	Q99.2	Fragiles X-Chromosom
Q79.4	Bauchdeckenaplasie-Syndrom	R02	Gangrän, aonkl
Q79.5	Sonst angeborene Fehlbildung Bauchdecke	R16.2	Hepatomegalie verbunden m Splenomegalie, aonkl
Q79.6	Ehlers-Danlos-Syndrom	R29.1	Meningismus
Q80.0	Ichthyosis vulgaris	R40.2	Koma, nnbez
Q80.1	X-chromosomal-rezessive Ichthyosis	R56.8	So u nnbez Krämpfe
Q80.2	Lamelläre Ichthyosis	S01.35	Offene Wunde, Tuba auditiva
Q80.3	Bullöse kongenitale ichthyosiforme Erythrodermie	S01.36	Offene Wunde, Gehörknöchelchen
Q80.4	Ichthyosis congenita gravis [Harlekinfetus]	S01.37	Offene Wunde, Trommelfell
Q80.8	Sonstige Ichthyosis congenita	S01.38	Offene Wunde, Innenohr
Q80.9	Ichthyosis congenita, nnbez	S01.39	Offene Wunde, sonst u mehrere Teile Ohr Gehörstrukturen
Q82.4	Ektodermale Dysplasie (anhidrotisch)	S01.50	Offene Wunde, Mund, Teil nnbez
Q85.0	Neurofibromatose (nicht bösartig)	S01.52	Offene Wunde, Wangenschleimhaut
Q85.1	Tuberöse (Hirn-) Sklerose	S01.53	Offene Wunde, Zahnfleisch (Processus alveolaris)
Q85.8	Sonstige Phakomatosen, aonkl	S01.54	Offene Wunde, Zunge u Mundboden
Q85.9	Phakomatose, nnbez	S01.55	Offene Wunde, Gaumen
Q86.1	Antiepileptika-Embryopathie	S01.59	Offene Wunde, sonstige u mehrere Teile Lippe u Mundhöhle
Q86.2	Warfarin-Embryopathie	S02.0	Schädelbasisfraktur
Q86.8	Sonst angeborene Fehlbildungssynd bek äußere Ursachen	S02.1	Schädelbasisfraktur
Q87.0	Angeb FehlbildSynd m vorwiegender Beteiligung Gesicht	S02.2	Nasenbeinfraktur
Q87.1	Angeb FehlbildSynd vorw m Kleinwuchs einherg	S02.3	Fraktur Orbitaboden
Q87.2	Angeb FehlbildSynd m vorwiegend Beteiligung Extrem	S02.4	Fraktur Jochbein u Oberkiefer
Q87.3	Angeb FehlbSynd m verm GewWachstum früh Kindesalter	S02.60	Unterkieferfraktur, Teil nnbez
Q87.4	Marfan-Syndrom	S02.61	Unterkieferfraktur, Processus condylaris
Q87.5	Sonst angegeb FehlbildSynd m sonst Skelettveränderungen	S02.62	Unterkieferfraktur, Subkondylär
Q87.8	Sonst nbez angeborene Fehlbildungssynde, aonkl	S02.63	Unterkieferfraktur, Processus coronoideus
Q89.1	Angeborene Fehlbildungen Nebenniere	S02.64	Unterkieferfraktur, Ramus mandibulae, nnbez
Q89.4	Siamesische Zwillinge	S02.65	Unterkieferfraktur, Angulus mandibulae
Q89.7	Multiple angeborene Fehlbildungen, aonkl	S02.66	Unterkieferfraktur, Symphysis mandibulae
Q89.8	Sonstige nbez angeborene Fehlbildungen	S02.67	Unterkieferfraktur, Pars alveolaris
Q90.0	Trisomie 21, meiotische Non-disjunction	S02.68	Unterkieferfrx, Corpus mandibulae, sonst u nnbez Teile
Q90.1	Trisomie 21, Mosaik (mitotische Non-disjunction)	S02.69	Unterkieferfraktur, mehrere Teile
Q90.2	Trisomie 21, Translokation	S05.2	Rißverletz/Ruptur Auge m Prolaps/Verlust intraok Gewebe
Q90.9	Down-Syndrom, nnbez	S05.3	Rißverletz Auge ohne Prolaps/Verlust intraok Gewebe
Q91.0	Trisomie 18, meiotische Non-disjunction	S05.4	Penetrierende Wunde d Orbita m/oh Fremdkörper
Q91.1	Trisomie 18, Mosaik (mitotische Non-disjunction)	S05.5	Penetrierende Wunde Augapfel m Fremdkörper
Q91.2	Trisomie 18, Translokation	S05.6	Penetrierende Wunde Augapfel oh Fremdkörper
Q91.3	Edwards-Syndrom, nnbez	S05.7	Abriß Augapfel
Q91.4	Trisomie 13, meiotische Non-disjunction	S05.8	Sonstige Verletzungen Auge u Orbita
Q91.5	Trisomie 13, Mosaik (mitotische Non-disjunction)	S06.0	Gehirnerschütterung
Q91.6	Trisomie 13, Translokation	S06.1	Traumatisches Hirnödem
Q91.7	Patau-Syndrom, nnbez	S06.20	Diffuse Hirn- u Kleinhirnverletzung, nnbez
Q92.0	Vollständige Trisomie, meiotische Non-disjunction	S06.21	Diffuse Hirnkontusionen
Q92.1	Vollständige Trisomie, Mosaik (mitotische Non-disjunction)	S06.22	Diffuse Kleinhirnkontusionen
Q92.2	Partielle Trisomie, Majorform	S06.23	Multiple intrazerebrale u zerebellare Hämatome
Q92.3	Partielle Trisomie, Minorform	S06.28	Sonstige diffuse Hirn-/Kleinhirnverletzungen
Q92.4	Chromosomenduplikat nur in Prometaphase sichtbar	S06.30	Umschriebene Hirn-/Kleinhirnverletzung, nnbez
Q92.5	Chromosomenduplikat m so komplexen Rearrangements	S06.31	Umschriebene Hirnkontusion
Q92.6	Überzählige Marker-Chromosomen	S06.32	Umschriebene Kleinhirnkontusion
Q92.7	Triploidie u Polyploidie	S06.33	Umschriebenes zerebrales Hämatom
Q92.8	Sonst nbez Trisomien u partielle Trisomien Autosomen	S06.34	Umschriebenes zerebellares Hämatom
Q92.9	Trisomie u partielle Trisomie Autosomen, nnbez	S06.38	Sonst umschriebene Hirn-/Kleinhirnverletzungen
Q93.0	Vollständige Monosomie, meiotische Non-disjunction	S06.4	Epidurale Blutung
Q93.1	Vollst Monosomie, Mosaik (mitotische Non-disjunction)	S06.5	Traumatische subdurale Blutung
Q93.2	Ringchromosomen u dizentrische Chromosomen	S06.6	Traumatische subarachnoidale Blutung
Q93.3	Deletion kurzer Arm Chromosom 4	S06.70	Bewußtlos b SHT, < 30 Min
Q93.4	Deletion kurzer Arm Chromosom 5	S06.71	Bewußtlos b SHT, 30 Min bis 24 Std
Q93.5	Sonstige Deletionen Chromosomenteil	S06.72	Bewußtlos b SHT, > 24 h, m Rückk z vorh besteh BewGr
Q93.6	Deletionen, nur in Prometaphase sichtbar	S06.79	Bewußtlos b SHT, Dauer nnbez
Q93.7	Deletionen m so komplexen Rearrangements	S06.8	Sonstige intrakranielle Verletzungen
Q93.8	Sonstige Deletionen Autosomen	S06.9	Intrakranielle Verletzung, nnbez
Q93.9	Deletion Autosomen, nnbez	S07.0	Zerquetschung Gesicht
Q95.2	Balanciert Rearrangement Autosomen b abn Individuum	S07.1	Zerquetschung Schädel
Q95.3	Balanc Rearrangement Gonosom/Autosom b abn Individuum	S07.8	Zerquetschung sonstiger Teile Kopf
Q95.4	Individuen m Marker-Heterochromatin	S07.9	Zerquetschung Kopf, Teil nnbez
Q95.5	Individuen m autosomaler Bruchstelle	S09.2	Traumatische Trommelfellruptur
Q95.8	So balanciert Chromosom-Rearrangement u Strukt-Marker	S09.9	Nnbez Verletzung Kopf

S11.01	Offene Wunde: Kehlkopf	S22.40	Rippenserienfraktur, nnbez
S11.02	Offene Wunde: Trachea, Pars cervicalis	S22.41	Rippenserienfraktur, m Beteiligung erste Rippe
S11.1	Offene Wunde mit Beteiligung Schilddrüse	S22.44	Rippenserienfraktur, m Beteiligung vier u mehr Rippen
S11.21	Offene Wunde: Rachen	S22.5	Instabiler Thorax
S11.22	Offene Wunde: Ösophagus, Pars cervicalis	S23.0	Traumatische Ruptur thorakale Bandscheibe
S12.0	Fraktur 1. Halswirbel	S23.10	Luxation Brustwirbel, Höhe nnbez
S12.1	Fraktur 2. Halswirbel	S23.11	Luxation Brustwirbel, T1/T2 u T2/T3
S12.21	Fraktur 3. Halswirbel	S23.12	Luxation Brustwirbel, T3/T4 u T4/T5
S12.22	Fraktur 4. Halswirbel	S23.13	Luxation Brustwirbel, T5/T6 u T6/T7
S12.23	Fraktur 5. Halswirbel	S23.14	Luxation Brustwirbel, T7/T8 u T8/T9
S12.24	Fraktur 6. Halswirbel	S23.15	Luxation Brustwirbel, T9/T10 u T10/T11
S12.25	Fraktur 7. Halswirbel	S23.16	Luxation Brustwirbel, T11/T12
S12.7	Multiple Frakturen Halswirbelsäule	S23.17	Luxation Brustwirbel, T12/L1
S12.8	Fraktur sonstiger Teile im Bereich Hals	S24.0	Kontusion u Ödem thorakales Rückenmark
S12.9	Fraktur im Bereich Hals, Teil nnbez	S24.10	Verletzung thorakales Rückenmark, nnbez
S13.0	Traumatische Ruptur zervikale Bandscheibe	S24.11	Kompl QS-Verletz thorakal RM
S13.10	Luxation Halswirbel, Höhe nnbez	S24.12	Inkompl QS-Verletz thorakal RM
S13.11	Luxation Halswirbel, C1/C2	S24.2	Verletzung Nervenwurzeln Brustwirbelsäule
S13.12	Luxation Halswirbel, C2/C3	S24.4	Verletzung thorakaler sympathischer Nerven
S13.13	Luxation Halswirbel, C3/C4	S24.70	Verletzung thorakales RM, Höhe nnbez
S13.14	Luxation Halswirbel, C4/C5	S24.71	Verletzung Rückenmark, T1
S13.15	Luxation Halswirbel, C5/C6	S24.72	Verletzung Rückenmark, T2/T3
S13.16	Luxation Halswirbel, C6/C7	S24.73	Verletzung Rückenmark, T4/T5
S13.17	Luxation Halswirbel, C7/T1	S24.74	Verletzung Rückenmark, T6/T7
S13.18	Luxation Halswirbel, sonstige	S24.75	Verletzung Rückenmark, T8/T9
S13.2	Luxation sonst u nnbez Teile im Bereich Hals	S24.76	Verletzung Rückenmark, T10/T11
S13.3	Multiple Luxationen im Bereich Hals	S24.77	Verletzung Rückenmark, T12
S14.0	Kontusion Ödem zervikales Rückenmark	S25.0	Verletzung Aorta thoracica
S14.10	Verletzungen zervikales Rückenmark, nnbez	S25.1	Verletzung Truncus brachiocephalicus od A subclavia
S14.11	Komplette QS-Verletz zervikal RM	S25.2	Verletzung V cava superior
S14.12	Zentr Halsmarkverletz (inkompl QS-Verletz)	S25.3	Verletzung V brachiocephalica od V subclavia
S14.13	Sonst inkompl QS-Verletz, zervikal RM	S26.0	Traumatisches Hämoperikard
S14.2	Verletzung Nervenwurzeln Halswirbelsäule	S26.81	Prellung Herz
S14.3	Verletzung Plexus brachialis	S26.82	Rißverletzung Herz oh Eröffnung Herzhöhle
S14.5	Verletzung zervikaler sympathischer Nerven	S26.83	Rißverletzung Herz m Eröffnung Herzhöhle
S14.70	Verletzung zervikales RM, Höhe nnbez	S26.88	Sonstige Verletzungen Herz
S14.71	Verletzung Rückenmark, C1	S26.9	Verletzung Herz, nnbez
S14.72	Verletzung Rückenmark, C2	S27.0	Traumatischer Pneumothorax
S14.73	Verletzung Rückenmark, C3	S27.1	Traumatischer Hämatothorax
S14.74	Verletzung Rückenmark, C4	S27.2	Traumatischer Hämatothorax
S14.75	Verletzung Rückenmark, C5	S27.32	Rißverletzung Lunge
S14.76	Verletzung Rückenmark, C6	S27.38	Sonst u nnbez Verletzungen Lunge
S14.77	Verletzung Rückenmark, C7	S27.4	Verletzung eines Bronchus
S14.78	Verletzung Rückenmark, C8	S27.5	Verletzung Trachea, Pars thoracica
S15.00	Verletzung A carotis, Teil nnbez	S27.6	Verletzung Pleura
S15.01	Verletzung A carotis communis	S27.7	Multiple Verletzungen intrathorakaler Organe
S15.02	Verletzung A carotis externa	S27.81	Verletzung Zwerchfell
S15.03	Verletzung A carotis interna	S27.82	Verletzung Ductus thoracicus
S15.3	Verletzung V jugularis interna	S27.83	Verletzung Ösophagus, Pars thoracica
S17.0	Zerquetschung Kehlkopf u Trachea	S27.84	Verletzung Thymus
S17.8	Zerquetschung sonstiger Teile Hals	S27.88	Verletzung sonst nbez intrathorakale Organe u Strukturen
S17.9	Zerquetschung Hals, Teil nnbez	S27.9	Verletzung eines nnbez intrathorakalen Organes
S21.1	Offene Wunde vordere Thoraxwand	S28.0	Brustkorbzerquetschung
S21.2	Offene Wunde hintere Thoraxwand	S28.1	Traumatische Amputation eines Teiles Thorax
S21.7	Multiple offene Wunden Thoraxwand	S31.0	Offene Wunde Lumbosakralgegend Becken
S21.80	Nnbez offene Wunde sonstiger Teile Thorax	S31.1	Offene Wunde Bauchdecke
S21.83	Off Wunde (jed Teil Thorax) m Verbind zu intrathor Verletz	S31.3	Offene Wunde Skrotum u Testes
S21.87	Weichteilschaden I. Gr b off Fraktur od Lux Thorax	S31.7	Multiple offene Wunden Abdomen LumbosakrGeg Becken
S21.88	Weichteilschaden II. Gr b off Fraktur od Lux Thorax	S31.80	Offene Wunde sonst u nnbez Teile Abdomen
S21.89	Weichteilschaden III. Gr b off Fraktur od Lux Thorax	S31.83	Off Wunde (jd T Abd LumbGeg Beck) m Verb intraabd Verl
S21.9	Offene Wunde Thorax, Teil nnbez	S31.87	Weichteilschaden I. Gr b off Fraktur od Lux LWS u Be
S22.00	Fraktur Brustwirbel, Höhe nnbez	S31.88	Weichteilschaden II. Gr b off Fraktur od Lux LWS u Be
S22.01	Fraktur Brustwirbel, T1 u T2	S31.89	Weichteilschaden III. Gr b off Fraktur od Lux LWS u Be
S22.02	Fraktur Brustwirbel, T3 u T4	S32.00	Fraktur Lendenwirbel, Höhe nnbez
S22.03	Fraktur Brustwirbel, T5 u T6	S32.01	Fraktur Lendenwirbel, L1
S22.04	Fraktur Brustwirbel, T7 u T8	S32.02	Fraktur Lendenwirbel, L2
S22.05	Fraktur Brustwirbel, T9 u T10	S32.03	Fraktur Lendenwirbel, L3
S22.06	Fraktur Brustwirbel, T11 u T12	S32.04	Fraktur Lendenwirbel, L4
S22.1	Multiple Frakturen Brustwirbelsäule	S32.05	Fraktur Lendenwirbel, L5
S22.2	Fraktur Sternum	S32.1	Fraktur Os sacrum

S32.2	Fraktur Os coccygis	S45.7	Verletzung mehr Blutgefäße in Höhe Schulter u Oberarm
S32.82	Fraktur, Lendenwirbelsäule u Kreuzbein, Teil nnbez	S45.8	Verletzung sonst Blutgefäße in Höhe Schulter u Oberarm
S32.89	Fraktur, sonst u multiple Teile Becken	S45.9	Verletzung nnbez Blutgefäß in Höhe Schulter u Oberarm
S33.0	Traumatische Ruptur einer lumbalen Bandscheibe	S47	Zerquetschung, Schulter Oberarm
S33.10	Luxation Lendenwirbel, Höhe nnbez	S55.0	Verletzung A ulnaris, in Höhe Unterarm
S33.11	Luxation Lendenwirbel, L1/L2	S55.1	Verletzung A radialis, in Höhe Unterarm
S33.12	Luxation Lendenwirbel, L2/L3	S55.2	Verletzung von Venen, in Höhe Unterarm
S33.13	Luxation Lendenwirbel, L3/L4	S55.7	Verletzung mehrerer Blutgefäße, in Höhe Unterarm
S33.14	Luxation Lendenwirbel, L4/L5	S55.8	Verletzung sonst Blutgefäße, in Höhe Unterarm
S33.15	Luxation Lendenwirbel, L5/S1	S55.9	Verletzung eines nnbez Blutgefäßes, in Höhe Unterarm
S34.0	Kontusion Ödem lumbales RM [Conus medullaris]	S57.0	Zerquetschung, Ellenbogen
S34.10	Kompl QS-Verletz lumbal RM	S57.8	Zerquetschung, sonstiger Teile Unterarm
S34.11	Inkompl QS-Verletz lumbal RM	S57.9	Zerquetschung Unterarm, Teil nnbez
S34.18	Sonst Verletz lumbal RM	S62.8	Fraktur sonst u nnbez Teile Handgelenk u Hand
S34.2	Verletz von Nervenwurzeln Lendenwirbelsäule Kreuzbein	S65.0	Verletzung A ulnaris, in Höhe Handgelenk u Hand
S34.30	Kompl traumat Cauda- (equina-) Synd	S65.1	Verletzung A radialis, in Höhe Handgelenk u Hand
S34.31	Inkompl traumat Cauda- (equina-) Synd	S65.2	Verletzung Gefäße Arcus palmaris superficialis
S34.38	So u nnbez Verletz Cauda equina	S65.3	Verletzung Gefäße Arcus palmaris profundus
S34.4	Verletzung Plexus lumbosacralis	S65.4	Verletzung ein/mehr Blutgefäße, Daumen
S34.5	Verletz sympath Nerven Lendenw-/Kreuzbein-/Beckenreg	S65.5	Verletzung ein/mehr Blutgefäße, sonst Finger
S34.70	Verletz lumbal RM, Höhe nnbez	S65.7	Verletzung mehr Blutgefäße in Höhe Handgelenk u Hand
S34.71	Verletzung Rückenmark, L1	S65.8	Verletzung sonst Blutgefäße in Höhe Handgelenk u Hand
S34.72	Verletzung Rückenmark, L2	S65.9	Verletzung nnbez Blutgefäß im Ber Handgelenk u Hand
S34.73	Verletzung Rückenmark, L3	S67.0	Zerquetschung Daumen ein/mehr sonstiger Finger
S34.74	Verletzung Rückenmark, L4	S67.8	Zerquetschung sonst u nnbez Teile Handgelenk Hand
S34.75	Verletzung Rückenmark, L5	S70.1	Prellung Oberschenkel
S34.76	Verletz RM, S1	S75.7	Verletz mehr Blutgefäße, in Höhe Hüfte u Oberschenkel
S34.77	Verletz RM, S2-S5	S75.8	Verletz sonst Blutgefäße, in Höhe Hüfte u Oberschenkel
S35.0	Verletzung Aorta abdominalis	S75.9	Verletz nnbez Blutgefäß, in Höhe Hüfte u Oberschenkel
S35.1	Verletzung V cava inferior	S77.0	Zerquetschung Hüfte
S35.2	Verletzung Truncus coeliacus od A mesenterica	S77.1	Zerquetschung Oberschenkel
S35.3	Verletzung V portae od V lienalis	S77.2	Zerquetschung m Beteiligung Hüfte Oberschenkel
S35.4	Verletzung von Blutgefäßen Niere	S82.11	Fraktur proximales Ende Tibia, m Fraktur Fibula (jeder Teil)
S35.5	Verletzung von Blutgefäßen Iliakalregion	S82.41	Fraktur Fibula, isoliert, proximales Ende
S35.7	Verletz mehr Blutgef in Höhe Abd LumbosakrGeg Becken	S85.1	Verletzung A tibialis (anterior) (posterior)
S35.8	Verletzung so Blutgef in Höhe Abd LumbosakrGeg Becken	S85.2	Verletzung A peronea
S35.9	Verletzung nnbez Blutgefäß in Höhe Abd Lumbosakr Becken	S85.7	Verletzung mehr Blutgefäße in Höhe Unterschenkel
S36.01	Hämatom Milz	S85.9	Verletzung nnbez Blutgefäß in Höhe Unterschenkel
S36.02	Kapselriß Milz, o größeren Einriß Parenchym	S87.0	Zerquetschung Knie
S36.03	Rißverletzung Milz m Beteiligung Parenchym	S87.8	Zerquetschung sonst u nnbez Teile Unterschenkel
S36.10	Verletzung Leber, nnbez	S95.0	Verletzung A dorsalis pedis
S36.11	Prellung u Hämatom Leber	S95.1	Verletzung A plantaris pedis
S36.12	Rißverletzung Leber, nnbez	S95.2	Verletzung Venen Fußrücken
S36.13	Leichte Rißverletzung Leber	S95.7	Verletz mehr Blutgefäße in Höhe Knöchel Fuß
S36.14	Mittelschwere Rißverletzung Leber	S95.8	Verletz sonst Blutgefäße in Höhe Knöchel Fuß
S36.15	Schwere Rißverletzung Leber	S95.9	Verletz eines nnbez Blutgefäßes in Höhe Knöchel Fuß
S36.16	Sonstige Verletzungen Leber	S97.0	Zerquetschung OSG
S36.17	Verletzung Gallenblase	S97.1	Zerquetschung ein/mehr Zehen
S36.18	Verletzung Gallengang	S97.8	Zerquetschung sonst Teile OSG Fuß
S36.40	Verletzung Dünndarm, Teil nnbez	T02.00	Frakturen m Betteilg von Kopf u Hals, geschlossen od onA
S36.50	Verletzung Dickdarm, Teil nnbez	T02.01	Frakturen m Beteiligung von Kopf u Hals, offen
S36.52	Verletzung Colon transversum	T02.11	Fx m Betteilg Thor LumbosGeg od Thor Becken, offen
S36.53	Verletzung Colon descendens	T02.40	Fx m Betteilg mehr Reg beider ob Extremität, geschl od onA
S36.59	Verletzung sonst u mehrere Teile Dickdarm	T02.41	Frakturen m Bet mehr Reg beider ob Extremitäten, offen
S36.6	Verletzung Rektum	T02.50	Fx m Bet mehr Reg beider unt Extremitäten, geschl od onA
S36.7	Verletzung mehrerer intraabdominaler Organe	T02.51	Frakturen m Bet mehr Reg beider unt Extremitäten, offen
S36.81	Verletzung Peritoneum	T02.60	Fx m Bet mehr Reg obere/untere Extr, geschl od onA
S36.83	Verletzung Retroperitoneum	T02.61	Fx m Bet mehr Reg obere/untere Extr, offen
S37.02	Rißverletzung Niere	T02.70	Fx m Bet Thor Lumbos Extr od Thor Beck Extr, geschl/onA
S37.1	Verletzung Harnleiter	T02.71	Fx m Bet Thor Lumbos Extr od Thor Beck Extr, offen
S38.0	Zerquetschung äußere Genitalorgane	T04.0	Zerquetschungen m Beteiligung von Kopf u Hals
S38.1	Zerquetschung so u nnbez Teile Abd LumbosakrGeg Becken	T04.1	Zerquetsch m Bet Thor Abd, Thor Lumbos od Thor Becken
S38.3	Traumat Abtrenn so u nnbez Teile Abd LumbosakrGeg Becken	T04.2	Zerquetsch m Bet mehr Regionen obere Extremität(en)
S42.21	Fraktur, proximales Ende Humerus, Kopf	T04.3	Zerquetsch m Bet mehr Regionen untere Extremität(en)
S42.29	Fraktur, proximales Ende Humerus, sonst u multiple Teile	T04.4	Zerquetsch m Bet mehr Reg obere/untere Extremitäten
S42.3	Fraktur, Humerusschaft	T04.7	Zerquetsch m Bet Th/Abd/Ex, Th/Lumbos/Extr od Th/Be/Ex
S45.0	Verletzung A axillaris	T04.8	Zerquetsch m Bet sonst Kombinat von Körperregionen
S45.1	Verletzung A brachialis	T04.9	Multiple Zerquetschungen, nnbez
S45.2	Verletzung V axillaris od V brachialis	T05.8	Traumat Amputat m Bet so Kombinat von Körperregionen
S45.3	Verletzung oberfl Venen in Höhe Schulter u Oberarm	T06.0	Komb Verletz Gehirn Hirnnerven Nerven RM in Halshöhe

T06.1	Verletzung Nerven RM m Bet mehr sonst Körperregionen	T29.0	Verbrennungen mehrerer Körperregionen nnbez Grades
T06.3	Verletzung Blutgefäße m Bet mehr Körperregionen	T29.3	Verbr mehr Körperreg, wobei mind eine Verbr 3. Gr angeg
T08.0	Fraktur WS, Höhe nnbez, geschlossen od onA	T29.4	Verätzungen mehrerer Körperregionen nnbez Grades
T08.1	Fraktur Wirbelsäule, Höhe nnbez, Offen	T29.7	Verätz mehr Körperreg, wobei mind Verätz 3. Gr angegeben
T09.1	Offene Wunde des Rumpfes, Höhe nnbez	T31.22	Verbr 20-29% KöOF: 20-29% Verbr 3. Gr
T09.3	Verletzung Rückenmark, Höhe nnbez	T31.32	Verbr 30-39% KöOF: 20-29% Verbr 3. Gr
T09.4	Verletz nnbez Nerven Nervenwurzeln u Plexus im Ber Rumpf	T31.33	Verbr 30-39% KöOF: 30-39% Verbr 3. Gr
T09.6	Traumatische Amputation Rumpf, Höhe nnbez	T31.42	Verbr 40-49% KöOF: 20-29% Verbr 3. Gr
T11.4	Verletzung nnbez Blutgefäß obere Extremität, Höhe nnbez	T31.43	Verbr 40-49% KöOF: 30-39% Verbr 3. Gr
T13.4	Verletz nnbez Blutgefäß untere Extremität, Höhe nnbez	T31.44	Verbr 40-49% KöOF: 40-49% Verbr 3. Gr
T14.5	Verletzung ein/mehr Blutgefäße an nnbez Körperregion	T31.50	Verbr 50-59% KöOF: < 10% od nnbez Anteil Verbr 3. Gr
T14.7	Zerquetsch u traumatische Amputation nnbez Körperregion	T31.51	Verbr 50-59% KöOF: 10-19% Verbr 3. Gr
T20.3	Verbrennung 3. Grades des Kopfes und des Halses	T31.52	Verbr 50-59% KöOF: 20-29% Verbr 3. Gr
T20.7	Verätzung 3. Grades des Kopfes und des Halses	T31.53	Verbr 50-59% KöOF: 30-39% Verbr 3. Gr
T21.30	Verbrennung 3. Grades des Rumpfes: Teil nnbez	T31.54	Verbr 50-59% KöOF: 40-49% Verbr 3. Gr
T21.31	Verbrennung 3. Grades des Rumpfes: Brustdrüse [Mamma]	T31.55	Verbr 50-59% KöOF: 50-59% Verbr 3. Gr
T21.32	Verbr 3. Grades des Rumpfes: ThorW m Ausn BrDrü/-warze	T31.60	Verbr 60-69% KöOF: < 10% od nnbez Anteil Verbr 3. Gr
T21.33	Verbrennung 3. Grades des Rumpfes: Bauchdecke	T31.61	Verbr 60-69% KöOF: 10-19% Verbr 3. Gr
T21.34	Verbrennung 3. Grades des Rumpfes: Rücken [jeder Teil]	T31.62	Verbr 60-69% KöOF: 20-29% Verbr 3. Gr
T21.35	Verbrennung 3. Grades des Rumpfes: (Äußeres) Genitale	T31.63	Verbr 60-69% KöOF: 30-39% Verbr 3. Gr
T21.39	Verbrennung 3. Grades des Rumpfes: Sonstige Teile	T31.64	Verbr 60-69% KöOF: KöOF, 40-49% Verbr 3. Gr
T21.70	Verätzung 3. Grades des Rumpfes: Teil nnbez	T31.65	Verbr 60-69% KöOF: 50-59% Verbr 3. Gr
T21.71	Verätzung 3. Grades des Rumpfes: Brustdrüse [Mamma]	T31.66	Verbr 60-69% KöOF: 60-69% Verbr 3. Gr
T21.72	Verätz 3. Grades des Rumpfes: ThorW m Ausn BrDrü/-warz	T31.70	Verbr 70-79% KöOF: < 10% od nnbez Anteil Verbr 3. Gr
T21.73	Verätzung 3. Grades des Rumpfes: Bauchdecke	T31.71	Verbr 70-79% KöOF: 10-19% Verbr 3. Gr
T21.74	Verätzung 3. Grades des Rumpfes: Rücken [jeder Teil]	T31.72	Verbr 70-79% KöOF: 20-29% Verbr 3. Gr
T21.75	Verätzung 3. Grades des Rumpfes: (Äußeres) Genitale	T31.73	Verbr 70-79% KöOF: 30-39% Verbr 3. Gr
T21.79	Verätzung 3. Grades des Rumpfes: Sonstige Teile	T31.74	Verbr 70-79% KöOF: 40-49% Verbr 3. Gr
T22.30	Verbr 3. Gr Schult/Arm, ausgen Handgel/Hand: Teil nnbez	T31.75	Verbr 70-79% KöOF: 50-59% Verbr 3. Gr
T22.31	Verbr 3. Gr Schult/Arm, ausgen Handgel/Hand: UA u EllB	T31.76	Verbr 70-79% KöOF: 60-69% Verbr 3. Gr
T22.32	Verbr 3. Gr Schult/Arm, ausgen Handg/Hand: (O-)A u Schult	T31.77	Verbr 70-79% KöOF: 70-79% Verbr 3. Gr
T22.33	Verbr 3. Gr Schult/Arm, ausgen Handgel/Hand: Achselhöhle	T31.80	Verbr 80-89% KöOF: < 10% od nnbez Anteil Verbr 3. Gr
T22.70	Verätz 3. Gr Schult/Arm, ausgen Handgel/Hand: Teil nnbez	T31.81	Verbr 80-89% KöOF: 10-19% Verbr 3. Gr
T22.71	Verätz 3. Gr Schult/Arm, ausgen Handgel/Hand: UA u EllB	T31.82	Verbr 80-89% KöOF: 20-29% Verbr 3. Gr
T22.72	Verätz 3. Gr Schult/Arm, ausg Handg/Hand: (O-)A u Schult	T31.83	Verbr 80-89% KöOF: 30-39% Verbr 3. Gr
T22.73	Verätz 3. Gr Schult/Arm, ausgen Handg/Hand: Achselhöhle	T31.84	Verbr 80-89% KöOF: 40-49% Verbr 3. Gr
T23.3	Verbrennung 3. Grades des Handgelenkes und der Hand	T31.85	Verbr 80-89% KöOF: 50-59% Verbr 3. Gr
T23.7	Verätzung 3. Grades des Handgelenkes und der Hand	T31.86	Verbr 80-89% KöOF: 60-69% Verbr 3. Gr
T24.3	Verbrennung 3. Gr Hüfte/Bein, ausgenommen Knöchel/Fuß	T31.87	Verbr 80-89% KöOF: 70-79% Verbr 3. Gr
T24.7	Verätzung 3. Gr Hüfte/Bein, ausgenommen Knöchel/Fuß	T31.88	Verbr 80-89% KöOF: 80-89% Verbr 3. Gr
T25.3	Verbrennung 3. Gr Knöchel/Fuß	T31.90	Verbr 90% od mehr KöOF: <10% od nnbez Ant Verbr 3 G
T25.7	Verätzung 3. Gr Knöchel/Fuß	T31.91	Verbr 90% od mehr KöOF: 10-19 % Verbr 3. Gr
T26.0	Verbrennung des Augenlides und der Periokularregion	T31.92	Verbr 90% od mehr KöOF: 20-29 % Verbr 3. Gr
T26.1	Verbrennung der Kornea und des Konjunktivalsackes	T31.93	Verbr 90% od mehr KöOF: 30-39 % Verbr 3. Gr
T26.2	Verbr m nachfolgender Ruptur u Destruktion des Augapfels	T31.94	Verbr 90% od mehr KöOF: 40-49 % Verbr 3. Gr
T26.3	Verbr sonst Teile des Auges u seiner Anhangsgebilde	T31.95	Verbr 90% od mehr KöOF: 50-59 % Verbr 3. Gr
T26.4	Verbr des Auges u seiner Anhangsgebilde, Teil nnbez	T31.96	Verbr 90% od mehr KöOF: 60-69 % Verbr 3. Gr
T26.5	Verätzung des Augenlides und der Periokularregion	T31.97	Verbr 90% od mehr KöOF: 70-79 % Verbr 3. Gr
T26.6	Verätzung der Kornea und des Konjunktivalsackes	T31.98	Verbr 90% od mehr KöOF: 80-89% Verbr 3. Gr
T26.7	Verätz m nachfolgender Ruptur u Destruktion des Augapfels	T31.99	Verbr 90% od mehr KöOF: 90 % od mehr Verbr 3. Gr
T26.8	Verätzung sonst Teile des Auges u seiner Anhangsgebilde	T32.22	Verätz 20-29% KöOF: 20-29% Verätz 3. Gr
T26.9	Verätzung des Auges u seiner Anhangsgebilde, Teil nnbez	T32.32	Verätz 30-39% KöOF: 20-29% Verätz 3. Gr
T27.0	Verbrennung des Kehlkopfes und der Trachea	T32.33	Verätz 30-39% KöOF: 30-39% Verätz 3. Gr
T27.1	Verbr des Kehlkopfes u der Trachea m Beteilig der Lunge	T32.42	Verätz 40-49% KöOF: 20-29% Verätz 3. Gr
T27.2	Verbrennung sonstige Teile Atemwege	T32.43	Verätz 40-49% KöOF: 30-39% Verätz 3. Gr
T27.3	Verbrennung der Atemwege, Teil nicht näher bezeichnet	T32.44	Verätz 40-49% KöOF: 40-49% Verätz 3. Gr
T27.4	Verätzung des Kehlkopfes und der Trachea	T32.50	Verätz 50-59% KöOF: < 10% od nnbez Anteil Verätz 3. Gr
T27.5	Verätz des Kehlkopfes u der Trachea m Beteilig der Lunge	T32.51	Verätz 50-59% KöOF: 10-19% Verätz 3. Gr
T27.6	Verätzung sonstiger Teile der Atemwege	T32.52	Verätz 50-59% KöOF: 20-29% Verätz 3. Gr
T27.7	Verätzung der Atemwege, Teil nicht näher bezeichnet	T32.53	Verätz 50-59% KöOF: 30-39% Verätz 3. Gr
T28.0	Verbrennung des Mundes und des Rachens	T32.54	Verätz 50-59% KöOF: 40-49% Verätz 3. Gr
T28.1	Verbrennung des Ösophagus	T32.55	Verätz 50-59% KöOF: 50-59% Verätz 3. Gr
T28.2	Verbrennung sonstige Teile Verdauungstrakt	T32.60	Verätz 60-69% KöOF: < 10% od nnbez Anteil Verätz 3. Gr
T28.3	Verbrennung innerer Organe Urogenitaltraktes	T32.61	Verätz 60-69% KöOF: 10-19% Verätz 3. Gr
T28.4	Verbrennung sonstiger und nnbez innerer Organe	T32.62	Verätz 60-69% KöOF: 20-29% Verätz 3. Gr
T28.5	Verätzung des Mundes und des Rachens	T32.63	Verätz 60-69% KöOF: 30-39% Verätz 3. Gr
T28.6	Verätzung des Ösophagus	T32.64	Verätz 60-69% KöOF: 40-49% Verätz 3. Gr
T28.7	Verätzung sonstiger Teile des Verdauungstraktes	T32.65	Verätz 60-69% KöOF: 50-59% Verätz 3. Gr
T28.8	Verätzung innerer Organe des Urogenitaltraktes	T32.66	Verätz 60-69% KöOF: 60-69% Verätz 3. Gr
T28.9	Verätzung sonstiger und nnbez innerer Organe	T32.70	Verätz 70-79% KöOF: < 10% od nnbez Anteil Verätz 3. Gr

T32.71	Verätz 70-79% KöOF: 10-19% Verätz 3. Gr	T37.8	Vergiftung, so nbez system wirk Antiinfektiva u Antiparasitika
T32.72	Verätz 70-79% KöOF: 20-29% Verätz 3. Gr	T37.9	Vergiftung, system wirk Antiinfektiv u Antiparasitikum, nnbez
T32.73	Verätz 70-79% KöOF: 30-39% Verätz 3. Gr	T38.0	Vergiftung, Glukokortikoide u synthetische Analoga
T32.74	Verätz 70-79% KöOF: 40-49% Verätz 3. Gr	T38.1	Vergiftung, Schilddrüsenhormone u Ersatzstoffe
T32.75	Verätz 70-79% KöOF: 50-59% Verätz 3. Gr	T38.2	Vergiftung, Thyreostatika
T32.76	Verätz 70-79% KöOF: 60-69% Verätz 3. Gr	T38.3	Vergift, Insulin u orale blutzuckersenk Arzneimittel [Antidiab]
T32.77	Verätz 70-79% KöOF: 70-79% Verätz 3. Gr	T38.4	Vergiftung, orale Kontrazeptiva
T32.80	Verätz 80-89% KöOF: < 10% od nnbez Anteil Verätz 3. Gr	T38.5	Vergiftung, sonstige Östrogene u Gestagene
T32.81	Verätz 80-89% KöOF: 10-19% Verätz 3. Gr	T38.6	Vergift, Antigonadotrop, Antiöstrogen u Antiandrogen, aonkl
T32.82	Verätz 80-89% KöOF: 20-29% Verätz 3. Gr	T38.7	Vergiftung, Androgene u verwandte Anabolika
T32.83	Verätz 80-89% KöOF: 30-39% Verätz 3. Gr	T38.8	Vergift, sonst u nnbez Hormone u synthet Ersatzstoffe
T32.84	Verätz 80-89% KöOF: 40-49% Verätz 3. Gr	T38.9	Vergiftung, sonst u nnbez Hormon-Antagonisten
T32.85	Verätz 80-89% KöOF: 50-59% Verätz 3. Gr	T39.0	Vergiftung, Salizylate
T32.86	Verätz 80-89% KöOF: 60-69% Verätz 3. Gr	T39.1	Vergiftung, 4-Aminophenol-Derivate
T32.87	Verätz 80-89% KöOF: 70-79% Verätz 3. Gr	T39.2	Vergiftung, Pyrazolon-Derivate
T32.88	Verätz 80-89% KöOF: 80-89% Verätz 3. Gr	T39.3	Vergiftung, sonst nichtsteroidale Antiphlogistika [NSAID]
T32.90	Verätz 90% od mehr KöOF:<10% od nnbez Ant Verätz 3.Gr	T39.4	Vergiftung, Antirheumatika, aonkl
T32.91	Verätz 90% od mehr KöOF: 10-19% Verätz 3. Gr	T39.8	Vergift, so nichtopioidhalt Analgetika u Antipyretika, aonkl
T32.92	Verätz 90% od mehr KöOF: 20-29% Verätz 3. Gr	T39.9	Vergift nichtopioidhalt Analget/Antipyret/Antirheumat, nnbez
T32.93	Verätz 90% od mehr KöOF: 30-39% Verätz 3. Gr	T40.0	Vergiftung, Opium
T32.94	Verätz 90% od mehr KöOF: 40-49% Verätz 3. Gr	T40.1	Vergiftung, Heroin
T32.95	Verätz 90% od mehr KöOF: 50-59% Verätz 3. Gr	T40.2	Vergiftung, sonstige Opioide
T32.96	Verätz 90% od mehr KöOF: 60-69% Verätz 3. Gr	T40.3	Vergiftung, Methadon
T32.97	Verätz 90% od mehr KöOF: 70-79% Verätz 3. Gr	T40.4	Vergiftung, sonstige synthetische Betäubungsmittel
T32.98	Verätz 90% od mehr KöOF: 80-89% Verätz 3. Gr	T40.5	Vergiftung, Kokain
T32.99	Verätz 90% od mehr KöOF: 90% od mehr Verätz 3. Gr	T40.6	Vergiftung, sonstige u nnbez Betäubungsmittel
T33.0	Oberflächliche Erfrierung des Kopfes	T40.7	Vergiftung, Cannabis (-Derivate)
T33.1	Oberflächliche Erfrierung des Halses	T40.8	Vergiftung, Lysergid [LSD]
T33.2	Oberflächliche Erfrierung des Thorax	T40.9	Vergiftung, sonst u nnbez Psychodysleptika [Halluzinogene]
T33.3	Oberfl Erfrier Bauchdecke, Lumbosakralgegend u Becken	T41.0	Vergiftung, Inhalationsanästhetika
T33.4	Oberflächliche Erfrierung des Armes	T41.1	Vergiftung, Intravenöse Anästhetika
T33.5	Oberflächliche Erfrierung des Handgelenkes und der Hand	T41.2	Vergiftung, sonst u nnbez Allgemeinanästhetika
T33.6	Oberflächliche Erfrierung der Hüfte und des Oberschenkels	T41.3	Vergiftung, Lokalanästhetika
T33.7	Oberflächliche Erfrierung des Knies und des Unterschenkels	T41.4	Vergiftung, Anästhetikum, nnbez
T33.8	Oberflächliche Erfrierung der Knöchelregion und des Fußes	T41.5	Vergiftung, therapeutische Gase
T33.9	Oberflächliche Erfrierung an sonst und nnbez Lokalisationen	T42.0	Vergiftung, Hydrantoin-Derivate
T34.0	Erfrierung mit Gewebsnekrose des Kopfes	T42.1	Vergiftung, Iminostilbene
T34.1	Erfrierung mit Gewebsnekrose des Halses	T42.2	Vergiftung, Succinimide und Oxazolidine
T34.2	Erfrierung mit Gewebsnekrose des Thorax	T42.3	Vergiftung, Barbiturate
T34.3	Erfri m Gewebsnekrose Bauchd, Lumbosakralge u Becken	T42.4	Vergiftung, Benzodiazepine
T34.4	Erfrierung mit Gewebsnekrose des Armes	T42.5	Vergiftung, gemischte Antiepileptika, aonkl
T34.5	Erfrierung mit Gewebsnekrose Handgelenk und Hand	T42.6	Vergiftung, sonst Antiepileptika, Sedativa u Hypnotika
T34.6	Erfrierung m Gewebsnekrose Hüfte und Oberschenkel	T42.7	Vergiftung, Antiepileptika, Sedativa u Hypnotika, nnbez
T34.7	Erfrierung m Gewebsnekrose Knie und Unterschenkel	T42.8	Vergift, Antiparkinsonm u and zentral wirk Muskelrelax
T34.8	Erfrierung m Gewebsnekrose Knöchelregion und Fuß	T43.0	Vergiftung, tri- u tetrazyklische Antidepressiva
T34.9	Erfrierung m Gewebsnekrose an sonst und nnbez Lok	T43.1	Vergiftung, Monoaminoxidase-hemmende Antidepressiva
T35.0	Oberflächliche Erfrierung m Beteiligung mehrerer Körperreg	T43.2	Vergiftung, sonst u nnbez Antidepressiva
T35.1	Erfrierung m Gewebsnekrose m Beteiligung mehr Körperreg	T43.3	Vergift, Antipsychotika u Neuroleptika Phenothiazin-Basis
T35.2	Nnbez Erfrierung des Kopfes und des Halses	T43.4	Vergift, Neuroleptika Butyrophenon- u Thioxanthin-Basis
T35.3	Nnbez Erfrier Thorax, Abdomen, Lumbosakralge u Becken	T43.5	Vergiftung, sonst u nnbez Antipsychotika u Neuroleptika
T35.4	Nnbez Erfrierung der oberen Extremität	T43.6	Vergiftung, Psychostimulanzien m Mißbrauchspotential
T35.5	Nnbez Erfrierung der unteren Extremität	T43.8	Vergiftung, sonstige psychotrope Substanzen, aonkl
T35.6	Nnbez Erfrierung mit Beteiligung mehrerer Körperregionen	T43.9	Vergiftung, Psychotrope Substanz, nnbez
T35.7	Nnbez Erfrierung an nicht näher bezeichneten Lokalisationen	T44.0	Vergiftung, Cholinesterase-Hemmer
T36.0	Vergiftung, Penizilline	T44.1	Vergiftung, sonst Parasymphomimetika [Cholinergika]
T36.1	Vergiftung, Cephalosporine/and ß-Laktam-Antibiotika	T44.2	Vergiftung, Ganglienblocker, aonkl
T36.2	Vergiftung, Chloramphenicol-Gruppe	T44.3	Vergiftung, sonst Parasymphytika/Spasmolytika, aonkl
T36.3	Vergiftung, Makrolide	T44.4	Vergiftung, Vorw Alpha-Rezeptoren-Stimulanzien, aonkl
T36.4	Vergiftung, Tetrazykline	T44.5	Vergiftung, Vorw Beta-Rezeptoren-Stimulanzien, aonkl
T36.5	Vergiftung, Aminoglykoside	T44.6	Vergiftung, Alpha-Rezeptorenblocker, aonkl
T36.6	Vergiftung, Rifamycine	T44.7	Vergiftung, Beta-Rezeptorenblocker, aonkl
T36.7	Vergiftung, Antimykotika b systemischer Anwendung	T44.8	Vergiftung, zentral wirk u adrenerge Neuronenblocker, aonkl
T36.8	Vergiftung, sonst systemisch wirkende Antibiotika	T44.9	Vergiftung so u nnbez, prim auf auton Nervensyst wirk AM
T36.9	Vergiftung, systemisch wirkendes Antibiotikum, nnbez	T45.0	Vergiftung, Antiallergika u Antiemetika
T37.0	Vergiftung, Sulfonamide	T45.1	Vergiftung, Antineoplastika u Immunsuppressiva
T37.1	Vergiftung, antimykobakterielle Arzneimittel	T45.2	Vergiftung, Vitamine, aonkl
T37.2	Vergiftung, Antimalariamittel u AM gg and Blutprotozoen	T45.3	Vergiftung, Enzyme, aonkl
T37.3	Vergiftung, sonstige Antiprotozoika	T45.4	Vergiftung, Eisen u dessen Verbindungen
T37.4	Vergiftung, Anthelminthika	T45.5	Vergiftung, Antikoagulanzen
T37.5	Vergiftung, Virostatika	T45.6	Vergiftung, Fibrinolytika u Fibrinolyse-Hemmer

T45.7	Vergift, Antikoagul-Antagonist, Vit K u sonst Koagulanzen	T53.6	Tox Wirk, so halogenierte aliphath Kohlenwasserstoffe
T45.8	Vergift, sonst prim syst u auf Blut wirk Mittel, aonkl	T53.7	Tox Wirk, so halogenierte aromath Kohlenwasserstoffe
T45.9	Vergift, prim systemisch u auf Blut wirk Mittel, nnbez	T53.9	Tox Wirk halogen aliphath/aromath Kohlenwasserstoffe, nnbez
T46.0	Vergift, Herzglykoside u Arzneimittl m ähnlicher Wirkung	T54.0	Toxische Wirkung, Phenol u dessen Homologe
T46.1	Vergiftung, Kalziumantagonisten	T54.1	Toxische Wirkung, sonst ätzende organische Verbindungen
T46.2	Vergiftung, sonst Antiarrhythmika, aonkl	T54.2	Toxisch Wirkung, ätzende Säuren u säureähnliche Subst
T46.3	Vergiftung, Koronardilatoren, aonkl	T54.3	Toxische Wirkung, Ätzalkalien u alkaliähnliche Subst
T46.4	Vergift, Angiotens-KonversEnzym-Hemmer [ACE-Hemmer]	T54.9	Toxische Wirkung, ätzende Substanz, nnbez
T46.5	Vergiftung, sonst Antihypertensiva, aonkl	T55	Toxische Wirkung von Seifen u Detergenzien
T46.6	Vergift, Antihyperlipidämika u Arzneim gg Arteriosklerose	T56.0	Toxische Wirkung, Blei u dessen Verbindungen
T46.7	Vergiftung, periphere Vasodilatoren	T56.1	Toxische Wirkung, Quecksilber u dessen Verbindungen
T46.8	Vergiftung, Antivariakosa, einschl Verödungsmittel	T56.2	Toxische Wirkung, Chrom u dessen Verbindungen
T46.9	Vergift, so u nnbez prim auf Herz-Kreislaufsystem wirk Mittel	T56.3	Toxische Wirkung, Kadmium u dessen Verbindungen
T47.0	Vergiftung, Histamin-H2-Rezeptorenblocker	T56.4	Toxische Wirkung, Kupfer u dessen Verbindungen
T47.1	Vergiftung, sonst Antazida u Magensekretionshemmer	T56.5	Toxische Wirkung, Zink u dessen Verbindungen
T47.2	Vergiftung, stimulierende Laxanzien	T56.6	Toxische Wirkung, Zinn u dessen Verbindungen
T47.3	Vergiftung, salinische u osmotische Laxanzien	T56.7	Toxische Wirkung, Beryllium u dessen Verbindungen
T47.4	Vergiftung, sonstige Laxanzien	T56.8	Toxische Wirkung, sonstige Metalle
T47.5	Vergiftung, Digestiva	T56.9	Toxische Wirkung, Metall, nnbez
T47.6	Vergiftung, Antidiarrhoika	T57.0	Toxische Wirkung, Arsen u dessen Verbindungen
T47.7	Vergiftung, Emetika	T57.1	Toxische Wirkung, Phosphor u dessen Verbindungen
T47.8	Vergift, sonst primär auf Magen-Darmtrakt wirk Mittel	T57.2	Toxische Wirkung, Mangan u dessen Verbindungen
T47.9	Vergift, primär auf Magen-Darmtrakt wirk Arzneim, nnbez	T57.3	Toxische Wirkung, Blausäure
T48.0	Vergift, Oxytozin [Ocytocin] u ähnlich wirk Wehenmittel	T57.8	Toxische Wirkung, sonst nbez anorganische Substanzen
T48.1	Vergiftung, Muskelrelaxanzien [neuromuskuläre Blocker]	T57.9	Toxische Wirkung, Anorganische Substanz, nnbez
T48.2	Vergiftung, so u nnbez, primär auf Muskulatur wirk Mittel	T58	Toxische Wirkung von Kohlenmonoxid
T48.3	Vergiftung, Antitussiva	T59.0	Toxische Wirkung, Stickstoffoxide
T48.4	Vergiftung, Expektoranzien	T59.1	Toxische Wirkung, Schwefeldioxid
T48.5	Vergiftung, Arzneimittel gg ErkältungskH	T59.2	Toxische Wirkung, Formaldehyd
T48.6	Vergiftung, Antiasthmika, aonkl	T59.3	Toxische Wirkung, Tränengas
T48.7	Vergift, sonst u nnbez primär auf das Atmungssyst wirk Mittel	T59.4	Toxische Wirkung, Chlorgas
T49.0	Vergift Antimykot/Antiinfekt/Antiphlog z lok Anwend, aonkl	T59.5	Toxische Wirkung, Fluorgas u Fluorwasserstoff
T49.1	Vergiftung, Antipruriginosa	T59.6	Toxische Wirkung, Schwefelwasserstoff
T49.2	Vergift, Adstringenzien u Detergenzien zur lokalen Anwend	T59.7	Toxische Wirkung, Kohlendioxid
T49.3	Vergift hauterweich, -pflege [Demulzenzien] u -schütz Mittel	T59.8	Tox Wirk, sonst nbez Gase, Dämpfe od sonst nbez Rauch
T49.4	Vergift Keratolyt, Keratoplast u so AM u Präp zur Haarbeh	T59.9	Toxische Wirkung, Gase, Dämpfe od Rauch, nnbez
T49.5	Vergiftung, Ophthalmika	T60.0	Tox Wirk, Organophosphat- u Carbamat-Insektizide
T49.6	Vergift, in HNO-Heilkunde angewend Arzneimittel u Präp	T60.1	Toxische Wirkung, Halogenierte Insektizide
T49.7	Vergiftung, Dentalpharmaka b topischer Anwendung	T60.2	Toxische Wirkung, sonstige Insektizide
T49.8	Vergiftung, sonst Mittel zur topischen Anwendung	T60.3	Toxische Wirkung, Herbizide u Fungizide
T49.9	Vergiftung, Mittel zur topischen Anwendung, nnbez	T60.4	Toxische Wirkung, Rodentizide
T50.0	Vergiftung, Mineralokortikoide u deren Antagonisten	T60.8	Toxische Wirkung, sonst Schädlingsbekämpfungsmittel
T50.1	Vergiftung, Schleifendiuretika [High-ceiling-Diuretika]	T60.9	Toxische Wirkung, Schädlingsbekämpfungsmittel, nnbez
T50.2	Vergift, Carboanhydr-Hemm Benzothiadiaz-Deriv and Diuret	T63.0	Toxische Wirkung, Schlangengift
T50.3	Vergift, auf Elektrolyt-, Kalorien- u Wasserhaush wirk Mittel	T63.1	Toxische Wirkung, Gift andr Reptilien
T50.4	Vergiftung, auf Harnsäurestoffwechsel wirkend AM	T63.2	Toxische Wirkung, Skorpiongift
T50.5	Vergiftung, Appetitzügler	T63.3	Toxische Wirkung, Spinnengift
T50.6	Vergiftung, Antidote u Chelatbildner, aonkl	T63.4	Toxische Wirkung, Gift sonstiger Arthropoden
T50.7	Vergiftung, Analeptika u Opioid-Rezeptor-Antagonisten	T63.5	Toxische Wirkung d Kontakt m Fischen
T50.8	Vergiftung, Diagnostika	T63.6	Toxische Wirkung d Kontakt m sonst Meerestieren
T50.9	Vergiftung so u nnbez AM, Drogen u biol akt Substanzen	T63.8	Toxische Wirkung d Kontakt m sonst giftigen Tieren
T51.0	Toxische Wirkung, Äthanol	T63.9	Toxische Wirkung d Kontakt m nnbez giftigen Tier
T51.1	Toxische Wirkung, Methanol	T64	Tox Wirk Aflatoxin u so Mykotoxin in kontamin Lebensm
T51.2	Toxische Wirkung, 2-Propanol	T65.0	Toxische Wirkung, Zyanide
T51.3	Toxische Wirkung, Fuselöl	T65.1	Toxische Wirkung, Strychnin u dessen Salze
T51.8	Toxische Wirkung, sonstige Alkohole	T65.2	Toxische Wirkung, Tabak und Nikotin
T51.9	Toxische Wirkung, Alkohol, nnbez	T65.3	Tox Wirk, Nitro- u Aminoderivate von Benzol u Homologen
T52.0	Toxische Wirkung, Erdölprodukte	T65.4	Toxische Wirkung, Schwefelkohlenstoff
T52.1	Toxische Wirkung, Benzol	T65.5	Tox Wirk Glyceroltrinitrat, Sauerstoffsäur Stickst/Ester
T52.2	Toxische Wirkung, Benzol-Homologe	T65.6	Toxische Wirkung, Farben u Farbstoffe, aonkl
T52.3	Toxische Wirkung, Glykole	T65.8	Toxische Wirkung sonstiger nbez Substanzen
T52.4	Toxische Wirkung, Ketone	T65.9	Toxische Wirkung nnbez Substanz
T52.8	Toxische Wirkung, sonst organische Lösungsmittel	T67.0	Hitzeschlag u Sonnenstich
T52.9	Toxische Wirkung, organisches Lösungsmittel, nnbez	T67.1	Hitzesyknope
T53.0	Toxische Wirkung, Tetrachlorkohlenstoff	T71	Erstickung
T53.1	Toxische Wirkung, Chloroform	T73.1	Schäden d Durst
T53.2	Toxische Wirkung, Trichloräthylen	T74.1	Körperlicher Mißbrauch
T53.3	Toxische Wirkung, Tetrachloräthylen	T75.4	Schäden d elektrischen Strom
T53.4	Toxische Wirkung, Dichlormethan	T79.0	Luftembolie (traumatisch)
T53.5	Toxische Wirkung, Fluorchlorkohlenwasserstoffe [FCKW]	T79.1	Fettembolie (traumatisch)

T79.6	Traumatische Muskelischämie	T85.2	Mechanische Komplikation durch intraokulare Linse
T79.7	Traumatisches subkutanes Emphysem	T85.3	Mechan Komplik durch so Augenproth/-implantat/-transplant
T80.0	Luftembolie nach Infus/Transfus/Injekt zu therap Zwecken	T85.4	Mechanische Komplik durch Mammoprothese/-implantat
T80.3	AB0-Unverträglichkeitsreaktion	T85.5	Mechan Komplik durch gastrointest Proth/Implant/Transplant
T80.4	Rh-Unverträglichkeitsreaktion	T85.6	Mechan Komplik durch so nbez int Proth/Implant/Transplant
T81.3	Aufreißen Operationswunde, aonkl	T85.71	Infekt u entzündl Reakt durch Katheter zur Peritonealdialyse
T81.5	FK, verseh nach Eingr in KörpHöhl/OPWunde zurückgebl	T85.72	Infekt/entz Rkt durch int Endoproth/Impl/Transplant Nervensyst
T81.6	Akut Rkt auf währ Eingriff verseh zurückgebl Fremdsbst	T85.78	Infekt/entzündl Reakt durch so interne Proth/Implant/Transpl
T82.0	Mechanische Komplik d Herzklappenprothese	T85.81	Sonst Komplik durch interne Proth/Implant/Transplant im NS
T82.1	Mechanische Komplik d kardiales elektronisches Gerät	T85.82	Kapsel-fibrose Mamma durch Mammoprothese od -implantat
T82.2	Mechan Komplik d Koronarart-Bypass u Klappentranspl	T85.88	Sonst Komplik durch interne Proth/Implant/Transplant, aonkl
T82.3	Mechanische Komplik d sonst Gefäßtransplantate	T85.9	Nnbez Komplik durch interne Proth/Implant/Transplant
T82.4	Mechanische Komplik d Gefäßkatheter b Dialyse	T86.10	Akute Funktionsverschlechterung eines Nierentransplantates
T82.5	Mechan Komplik d so Geräte/Implantate in Herz u Gefäßen	T86.11	Chron Funktionsverschlechterung eines Nierentransplantates
T82.6	Infektion u entzündl Reaktion d Herzklappenprothese	T86.12	Verzögerte Aufnahme der Transplantatfunktion
T82.7	Infekt/entzündl Rkt d so Gerät/Impl/Transpl in Herz Gefäß	T86.19	Sonst u nnbez FunktStör, Versagen u Abstoß Nierentranspl
T82.8	So nbez Komplik d Proth/Implant/Transpl in Herz u Gefäßen	T86.2	Versagen und Abstoßung eines Herztransplantates
T82.9	Nnbez Kompl d Proth/Implant/Transpl in Herz u Gefäßen	T86.3	Versagen und Abstoßung eines Herz-Lungen-Transplantates
T83.0	Mechan Komplik d Harnwegskatheter (Verweilkatheter)	T86.40	Akute Funktionsverschlechterung eines Lebertransplantates
T83.1	Mechan Komplik d so Geräte od Implantate im Harntrakt	T86.41	Chron Funktionsverschlechterung eines Lebertransplantates
T83.2	Mechanische Komplik d Harnorgantransplantat	T86.49	Sonst u nnbez FunktStör/Versagen/Abstoßung Lebertranspl
T83.4	Mechan Komplik d so Proth/Implant/Transpl im Genitaltrakt	T86.50	Durchblutungsstörung eines Hauttransplantates
T83.5	Infektion/entzündl Rkt d Proth/Implant/Transpl im Harntrakt	T86.51	Nekrose eines Hauttransplantates
T83.6	Infektion/entzündl Rkt d Proth/Implant/Transpl im GenitTrakt	T86.52	Verlust eines Hauttransplantates
T83.8	So Komplik d Proth/Implant/Transpl im Urogenitaltrakt	T86.59	Sonst u nnbez Versagen u Abstoßung Hauttransplantat
T83.9	Nnbez Komplik d Proth/Implant/Transpl im Urogenitaltrakt	T86.81	Versagen u Abstoßung Lungentransplantat
T84.0	Mechan Komplikation durch eine Gelenkendoprothese	T86.82	Versagen u Abstoßung Pankreastransplantat
T84.1	Mechan Komplik d interne OSyVorricht an ExtrKnochen	T86.88	Versagen u Abstoßung, so transplant Organe u Gewebe
T84.2	Mechan Komplik d interne OSyVorricht an so Knochen	T86.9	Versagen u Abstoßung, nnbez transplant Organ u Gewebe
T84.3	Mechan Komplik d so Knochengeräte/-implant/-transplant	T88.1	Sonst Komplik nach Impfung [Immunisierung], aonkl
T84.4	Mechan Komplik d so intern orthopäd Gerät/Impl/Transplant	T88.3	Maligne Hyperthermie d Anästhesie
T84.5	Infektion/entzündl Rkt durch eine Gelenkendoprothese	Z01.80	Abklärung Disposition für maligne Herzrhythmusstörungen
T84.6	Infektion/entzündl Rkt durch interne OSyVorricht [jede Lok]	Z20.6	Kontakt m u Expos ggü HIV [Human Immundefizienz-Virus]
T84.7	Infekt/entz Rkt durch so orthopäd Endoproth/Impl/Transplant	Z29.20	Lokale prophylaktische Chemotherapie
T84.8	So Komplik d orthopäd Endoproth/Implant/Transplantate	Z29.21	Systemische prophylaktische Chemotherapie
T84.9	Nnbez Komplik durch orthopäd Endoproth/Implant/Transpl	Z29.28	Sonstige prophylaktische Chemotherapie
T85.0	Mechan Komplik durch ventrikulären, intrakraniellen Shunt	Z90.3	Verlust Teile Magen
T85.1	Mechan Komplik durch implant elektr Stimulator Nervensyst		

Diagnose P66-2

A08.0	Enteritis durch Rotaviren	K52.32	Colitis indeterminata Rektosigmoid
A08.2	Enteritis durch Adenoviren	K52.38	Sonstige Colitis indeterminata
A41.9	Sepsis, nnbez	K52.8	Sonst nbez nichtinfekt Gastroenteritis u Kolitis
A49.1	Streptokokkeninfektion nnbez Lok	K60.2	Analfissur, nnbez
B09	Nnbez Virusinf, durch Haut-/Schleimhautläsion gekennz	L01.1	Sekundäre Impetiginisation and Dermatosen
B99	Sonstige und nicht näher bezeichnete Infektionskrankheiten	L02.2	Hautabszeß, Furunkel u Karbunkel, Rumpf
E56.8	Mangel an sonstigen Vitaminen	L08.0	Pyodermie
E71.3	Störungen FettsäureSW	L91.8	Sonstige hypertrophe HautKH
E86	Volumenmangel	P01.5	Schädigung Fetus/Neugeb b Mehrlingsschwangerschaft
E87.2	Azidose	P01.6	Schädigung Fetus/Neugeb d Tod der Mutter
E88.2	Lipomatose, aonkl	P02.4	Schädigung Fetus/Neugeb d Nabelschnurvorfal
F44.4	Dissoziative Bewegungsstörungen	P02.7	Schädigung Fetus/Neugeb d Chorioamnionitis
G54.0	Läsionen Plexus brachialis	P04.1	Schädigung Fetus/Neugeb d sonst Medikation b Mutter
G93.0	Hirnzysten	P04.4	Schädigung Fet/Ngb d Einn abh-erz AM/Drogen d Mutter
H05.0	Akute Entzündung Orbita	P07.2	Neugeborenes m extremer Unreife
H10.4	Chronische Konjunktivitis	P12.4	Überwachungsbed Verletz behaarte Kopfhaut b Neugeb
I35.0	Aortenklappenstenose	P21.0	Schwere Asphyxie unter Geburt
I42.1	Hypertrophische obstruktive Kardiomyopathie	P21.1	Leichte od mäßige Asphyxie unter Geburt
I49.1	Vorhofextrasystolie	P21.9	Asphyxie unter Geburt, nnbez
I49.3	Ventrikuläre Extrasystolie	P22.8	Sonst Atemnot [Respiratory distress] b Neugeborenen
I49.8	Sonstige nbez kardiale Arrhythmien	P28.3	Primäre Schlafapnoe b Neugeborenen
J20.5	Akute Bronchitis d Resp-Sync-Vir [RS-V]	P28.4	Sonstige Apnoe b Neugeborenen
J20.8	Akute Bronchitis d sonstige nbez Erreger	P29.1	Herzrhythmusstörung b Neugeborenen
J22	Akute Infektion untere Atemwege, nnbez	P38	Omphalitis b Neugeborenen m od oh leichte Blutg
J31.0	Chronische Rhinitis	P39.0	Infektiöse Mastitis b Neugeborenen
J40	Bronchitis, nicht als akut oder chronisch bezeichnet	P39.3	Harnwegsinfektion b Neugeborenen
J93.0	Spontaner Spannungspneumothorax	P39.4	Hautinfektion b Neugeborenen
K52.30	Pancolitis indeterminata	P52.4	Intrazerebrale (nichttraumat) Blutung Fetus/Neugeb
K52.31	Linksseitige Colitis indeterminata	P55.0	Rh-Isoimmunisierung b Feten u Neugeborenen

P55.1	AB0-Isoimmunisierung b Feten u Neugeborenen	Q43.42	Duplikatur Rektum
P55.8	Sonst hämolytische KH b Feten u Neugeborenen	Q43.49	Duplikatur Darm, nnbez
P59.0	Neugeborenenikterus in Verbindung m vorzeitiger Geburt	Q43.5	Ektopia ani
P59.8	Neugeborenenikterus d sonst nbez Ursachen	Q43.6	Angeborene Fistel Rektum u Anus
P71.1	Sonstige Hypokalzämie b Neugeborenen	Q43.7	Kloakenpersistenz
P74.0	Metabolische Spätazidose b Neugeborenen	Q43.8	Sonst nbez angeborene Fehlbildungen Darm
P76.0	Mekoniumpfropf-Syndrom	Q43.9	Angeborene Fehlbildung Darm, nnbez
P78.3	Nichtinfektiöse Diarrhoe b Neugeborenen	Q61.0	Angeborene solitäre Nierenzyste
Q10.0	Angeborene Ptose	Q61.2	Polyzyst Niere, autosom-dom
Q10.1	Angeborenes Ektropium	Q61.3	Polyzystische Niere, nnbez
Q10.2	Angeborenes Entropium	Q61.4	Nierendysplasie
Q10.3	Sonst angeborene Fehlbildung Augenlid	Q61.5	Medulläre Zystenniere
Q10.6	Sonst angeborene Fehlbildung Tränenapparat	Q61.8	Sonstige zystische Nierenkrankheiten
Q10.7	Angeborene Fehlbildung Orbita	Q61.9	Zystische Nierenkrankheit, nnbez
Q11.0	Zystenauge [cystic eyeball]	Q62.0	Angeborene Hydronephrose
Q11.1	Sonstiger Anophthalmus	Q62.1	Atresie und (angeborene) Stenose Ureter
Q11.2	Mikrophthalmus	Q62.2	Angeborener Megaureter
Q11.3	Makrophthalmus	Q62.3	Sonst (angeb) obstruktive Defekte Nierenbecken u Ureter
Q12.0	Cataracta congenita	Q64.4	Fehlbildung Urachus
Q12.1	Angeborene Linsenverlagerung	Q64.5	Angeborenes Fehlen Harnblase u Urethra
Q12.2	Linsenkolobom	Q64.6	Angeborenes Divertikel Harnblase
Q12.3	Angeborene Aphakie	Q64.7	Sonst angeborene Fehlbildung Harnblase u Urethra
Q12.4	Sphärophakie	Q65.0	Angeborene Luxation Hüftgelenk, einseitig
Q12.8	Sonstige angeborene Fehlbildungen Linse	Q65.1	Angeborene Luxation Hüftgelenk, beidseitig
Q12.9	Angeborene Fehlbildung Linse, nnbez	Q65.2	Angeborene Luxation Hüftgelenk, nnbez
Q13.0	Iriskolobom	Q65.3	Angeborene Subluxation Hüftgelenk, einseitig
Q13.1	Fehlen Iris (angeboren)	Q65.4	Angeborene Subluxation Hüftgelenk, beidseitig
Q13.2	Sonstige angeborene Fehlbildungen Iris	Q65.5	Angeborene Subluxation Hüftgelenk, nnbez
Q13.3	Angeborene Hornhauttrübung	Q65.6	Instabiles Hüftgelenk (angeboren)
Q13.4	Sonstige angeborene Fehlbildungen Kornea	Q67.0	Gesichtsasymmetrie
Q13.5	Blaue Sklera	Q67.5	Angeborene Deformitäten Wirbelsäule
Q13.8	Sonst angeborene Fehlbildung vord Augenabschnitt	Q68.2	Angeborene Deformität Knie
Q14.0	Angeborene Fehlbildung Glaskörper	Q71.0	Angeborenes vollständiges Fehlen obere Extremität(en)
Q14.1	Angeborene Fehlbildung Retina	Q71.1	Angeb Fehlen Ober- u Unterarm b vorhandener Hand
Q14.2	Angeborene Fehlbildung Papille	Q71.2	Angeborenes Fehlen Unterarm u Hand
Q14.3	Angeborene Fehlbildung Chorioidea	Q71.3	Angeborenes Fehlen Hand od ein/mehr Finger
Q14.8	Sonst angeborene Fehlbildung hint Augenabschnitt	Q71.4	Longitudinaler Reduktionsdefekt Radius
Q15.8	Sonst nbez angeborene Fehlbildungen Auge	Q71.5	Longitudinaler Reduktionsdefekt Ulna
Q16.0	Angeborenes Fehlen Ohrmuschel	Q71.6	Spalthand
Q16.1	Angeb Fehlen, Atresie u Striktur (äußeren) Gehörgang	Q71.9	Reduktionsdefekt obere Extremität, nnbez
Q16.2	Fehlen Tuba auditiva (angeboren)	Q72.0	Angeborenes vollständiges Fehlen unt Extremität(en)
Q16.3	Angeborene Fehlbildung Gehörknöchelchen	Q72.1	Angeb Fehlen Ober- u Unterschenkel b vorhandenem Fuß
Q16.4	Sonst angeborene Fehlbildung Mittelohr	Q72.2	Angeborenes Fehlen Unterschenkel u Fuß
Q16.5	Angeborene Fehlbildung Innenohr	Q72.3	Angeborenes Fehlen Fuß od ein/mehr Zehen
Q16.9	Angeb Fehlbild Ohr als Urs Beeinträcht Hörvermögen, nnbez	Q72.4	Longitudinaler Reduktionsdefekt Femur
Q17.0	Akzessorische Ohrmuschel	Q72.5	Longitudinaler Reduktionsdefekt Tibia
Q17.3	Sonstiges fehlgebildetes Ohr	Q72.6	Longitudinaler Reduktionsdefekt Fibula
Q18.0	Branchiogene(r) Sinus, Fistel u Zyste	Q72.7	Spaltfuß
Q28.80	Sonstiges angeborenes Aneurysma	Q72.8	Sonstige Reduktionsdefekte untere Extremität(en)
Q28.81	Sonstige angeborene Fistel des Kreislaufsystems	Q76.3	Angeborene Skoliose d angeborene Knochenfehlbildung
Q28.88	Sonst näher bez angeborene Fehlbildungen d Kreislaufsystems	Q76.4	Sonst angeborene Fehlbildung WS oh Skoliose
Q33.1	Akzessorischer Lungenlappen	Q82.0	Hereditäres Lymphödem
Q33.5	Ektopisches Gewebe in Lunge (angeboren)	Q89.0	Angeborene Fehlbildungen Milz
Q33.8	Sonstige angeborene Fehlbildungen Lunge	Q89.3	Situs inversus
Q35.1	Spalte harter Gaumen	Q96.0	Karyotyp 45,X
Q35.3	Spalte weicher Gaumen	Q96.1	Karyotyp 46,X iso (Xq)
Q35.5	Spalte harter u weicher Gaumen	Q96.2	Karyotyp 46,X m Gonosomenanom, ausgenomm iso (Xq)
Q35.7	Uvulaspalte	Q96.3	Mosaik, 45,X/46,XX oder 45,X/46,XY
Q35.9	Gaumenspalte, nnbez	Q96.4	Mosaik, 45,X/sonstige Zelllinie(n) mit Gonosomenanomalie
Q36.0	Lippenspalte, beidseitig	Q96.8	Sonstige Varianten Turner-Syndrom
Q36.1	Lippenspalte, median	Q96.9	Turner-Syndrom, nnbez
Q36.9	Lippenspalte, einseitig	Q97.0	Karyotyp 47,XXX
Q38.6	Sonstige angeborene Fehlbildungen Mund	Q97.1	Weiblicher Phänotyp m mehr als drei X-Chromosomen
Q39.5	Angeborene Dilatation Ösophagus	Q97.2	Mosaik, Zelllinien m unterschiedl Anzahl X-Chromosomen
Q39.6	Ösophagusdivertikel (angeboren)	Q97.3	Weiblicher Phänotyp m Karyotyp 46,XY
Q39.8	Sonst angeborene Fehlbildung Ösophagus	Q97.8	Sonst nbez Anomalien Gonosomen b weiblichem Phänotyp
Q40.0	Angeborene hypertrophische Pylorusstenose	Q97.9	Anomalie Gonosomen b weiblichem Phänotyp, nnbez
Q40.1	Angeborene Hiatushernie	Q98.0	Klinefelter-Syndrom, Karyotyp 47,XXY
Q43.40	Duplikatur Dünndarm	Q98.1	Klinefelter-Synd, männl Phänotyp m > 2 X-Chromosomen
Q43.41	Duplikatur Kolon	Q98.2	Klinefelter-Synd, männlicher Phänotyp m Karyotyp 46,XX

Q98.3	Sonst männlicher Phänotyp m Karyotyp 46,XX	U55.31	Erfolgte Registr Herz-Lungen-Tx: Mit DringlichkSt U
Q98.4	Klinefelter-Syndrom, nnbez	U55.32	Erfolgte Registr Herz-Lungen-Tx: Mit DringlichkSt HU
Q98.5	Karyotyp 47,XXY	Z03.0	Beobachtung b Verdacht auf Tuberkulose
Q98.6	Männl Phänotyp m Strukturomalie Gonosomen	Z20.1	Kontakt m u Exposition ggü Tuberkulose
Q98.7	Männlicher Phänotyp m Gonosomen-Mosaik	Z73	Probl m Bez Schwierigk b Lebensbewält
Q98.8	Sonst nbez Anomalien Gonosomen männl Phänotyp	Z74.0	Probl m Bez auf Eingeschr Mobilität
Q98.9	Anomalie Gonosomen männl Phänotyp, nnbez	Z74.1	Probl m Bez auf Notw Hilfestell b Körperpfl
Q99.8	Sonstige nbez Chromosomenanomalien	Z74.2	Probl m Bez a Notw HilfeLeistg im Haush oh ander Angehör
R06.80	Akut lebensbedr Ereignis i SäuglAlter	Z74.3	Probl m Bez auf Notw ständ Beaufsicht
R09.2	Atemstillstand	Z74.8	Sonst Probleme mit Bezug auf Pflegebedürftigkeit
R23.8	So u nnbez Hautveränderungen	Z74.9	Problem m Bez PflegBed, nnbez
R26.3	Immobilität	Z75.2	Wartezeit auf eine Untersuchung oder Behandlung
R49.0	Dysphonie	Z75.60	Erf Registr z Organtranspl oh Dringlkstufe HU: Niere
R57.2	Septischer Schock	Z75.64	Erf Registr z Organtranspl oh Dringlkstufe HU: NierePank
R62.8	So Ausbleiben erwartete physiolog Entwicklung	Z75.65	Erf Registr z Organtranspl oh Dringlkstufe HU: Pankreas
R65.0	Syst inflam Response-Synd [SIRS] infek o Organkomp	Z75.66	Erf Registr z Organtranspl oh Dringlkstufe HU: Dünndarm
R65.1	Syst inflam Response-Synd [SIRS] infek m Organkomp	Z75.67	Erf Registr z Organtranspl oh Dringlkstufe HU: Leber
R65.2	Syst inflam Response-Synd [SIRS] ni-infekt o Organkomp	Z75.68	Erf Registr z Organtranspl oh Dringlkstufe HU: Sonst Org
R65.3	Syst inflam Response-Synd [SIRS] ni-infekt m Organkomp	Z75.69	Erf Registr z Organtranspl oh Dringlkstufe HU: nnbez Organ
R65.9	System inflamm Response-Synd [SIRS], nnbez	Z75.70	Erf Registr z Organtranspl m Dringlkstufe HU: Niere
R94.0	Abnorme Ergebnisse Fkprüfungen ZNS	Z75.74	Erf Registr z Organtranspl m Dringlkstufe HU: NierePank
R95	Plötzlicher Kindstod	Z75.75	Erf Registr z Organtranspl m Dringlkstufe HU: Pankreas
S00.81	Oberfl Verletzung sonst Teile Kopf, Schürfwunde	Z75.76	Erf Registr z Organtranspl m Dringlkstufe HU: Dünndarm
S72.3	Fraktur Femurschaft	Z75.77	Erf Registr z Organtranspl m Dringlkstufe HU: Leber
T21.24	Verbrennung Grad 2a des Rumpfes: Rücken [jeder Teil]	Z75.78	Erf Registr z Organtranspl m Dringlkstufe HU: Sonst Org
T21.64	Verätzung Grad 2a des Rumpfes: Rücken [jeder Teil]	Z75.79	Erf Registr z Organtranspl m Dringlkstufe HU: nnbez Organ
T21.84	Verbrennung Grad 2b des Rumpfes: Rücken [jeder Teil]	Z75.8	Sonst Probl m Bez med Betreuungsmögl od a Gesundheitsvers
T21.94	Verätzung Grad 2b des Rumpfes: Rücken [jeder Teil]	Z75.9	Nnbez Probl m Bez med Betreuungsmögl od a GesundhVers
U55.10	Erfolgte Registr HerzTx: oh DringlichkSt U oder HU	Z76.0	Ausstell wdh Verordn
U55.11	Erfolgte Registr HerzTx: DringlichkSt U	Z76.1	GesundhÜberwach u Betr Findelkind
U55.12	Erfolgte Registr HerzTx: DringlichkSt HU	Z76.2	GesundhÜberwach u Betr and gesund Säugl u Kind
U55.20	Erfolgt Registr LungenTx: Oh DringlichkSt U oder HU	Z76.4	And i GesundhBetrEinr aufgenomm Person
U55.21	Erfolgte Registr LungenTx: DringlichkSt U	Z76.8	Pers, die GesundhW aus so best nbez Grund i Anspr nehmen
U55.22	Erfolgte Registr LungenTx: DringlichkSt HU	Z83.3	Diabetes mellitus in Familienanamnese
U55.30	Erfolgte Registr Herz-Lungen-Tx: Ohne DringlichkSt U od HU		

Diagnose P66-3

Z38.3	Zwilling, Geburt im Krankenhaus	Z38.6	Anderer Mehrling, Geburt im Krankenhaus
Z38.4	Zwilling, Geburt außerhalb Krankenhaus	Z38.7	Anderer Mehrling, Geburt außerhalb Krankenhaus
Z38.5	Zwilling, Geburtsort nnbez	Z38.8	Anderer Mehrling, Geburtsort nnbez

Prozedur P66-4

25.92↔	Linguale Frenulektomie	53.12↔	Beidseitige Operation von indirekten Inguinalhernien
53.00↔	Einseitige Operation einer Inguinalhernie, n.n.bez.	53.13↔	Beidseitige Operation von Inguinalhernien, einer direkten und einer indirekten
53.01↔	Einseitige Operation einer direkten Inguinalhernie		
53.02↔	Einseitige Operation einer indirekten Inguinalhernie	53.14↔	Beidseitige Operation von direkten Inguinalhernien mit Transplantat oder Prothese
53.03↔	Einseitige Operation einer direkten Inguinalhernie mit Transplantat oder Prothese	53.15↔	Beidseitige Operation von indirekten Inguinalhernien mit Transplantat oder Prothese
53.04↔	Operation einer indirekten Inguinalhernie mit Transplantat oder Prothese	53.16↔	Beidseitige Operation von Inguinalhernien, einer direkten und einer indirekten mit Transplantat oder Prothese
53.05↔	Operation einer Inguinalhernie mit Transplantat oder Prothese, n.n.bez.	53.17↔	Beidseitige Operation von Inguinalhernien mit Transplantat oder Prothese, n.n.bez.
53.10↔	Beidseitige Operation von Inguinalhernien, n.n.bez.	64.0↔	Zirkumzision
53.11↔	Beidseitige Operation von direkten Inguinalhernien		

Prozedur P66-5

93.90.00‡↔	Kontinuierliche positive Druckbeatmung, (NIV non-invasiv ventilation), n.n.bez.	93.90.22‡↔	Kontrolle oder Optimierung einer früher eingestellten BiPAP Therapie
93.90.09‡↔	Kontinuierliche positive Druckbeatmung, (NIV non-invasiv ventilation), sonstige	93.90.29‡↔	BiPAP, sonstige
93.90.10‡↔	CPAP, n.n.bez.	96.a1.00‡↔	Mechanische Beatmung Neugeborener und Säuglinge, n.n.bez.
93.90.11‡↔	CPAP Ersteinstellung	96.a1.10‡↔	Mechanische Beatmung mit kontinuierlichem positiven Atemwegsdruck (CPAP) bei Neugeborenen (0. bis 28. Lebenstag)
93.90.12‡↔	Kontrolle oder Optimierung einer früher eingestellten CPAP Therapie	96.a1.11‡↔	Mechanische Beatmung mit kontinuierlichem positiven Atemwegsdruck (CPAP) bei Säuglingen (29. bis 365. Lebenstag)
93.90.19‡↔	CPAP, sonstige	96.a1.99‡↔	Mechanische Beatmung Neugeborener und Säuglinge, sonstige
93.90.20‡↔	BiPAP, n.n.bez.		
93.90.21‡↔	BiPAP Ersteinstellung		

Prozedur P66-6

00.11†↔	Infusion von Drotrecogin alfa (aktiviert)	99.05.1l†↔	Transfusion von Thrombozytenkonzentrat, 91 bis 96 Konzentrate
00.17†↔	Infusion einer vasopressorischen Substanz	99.05.1m†↔	Transfusion von Thrombozytenkonzentrat, 97 bis 102 Konzentrate
96.35†↔	Gastrische Gavage	99.05.1n†↔	Transfusion von Thrombozytenkonzentrat, 103 bis 108 Konzentrate
96.6†↔	Enterale Infusion konzentrierter Nährstoffe	99.05.1o†↔	Transfusion von Thrombozytenkonzentrat, 109 bis 114 Konzentrate
99.01†↔	Austauschtransfusion	99.05.1p†↔	Transfusion von Thrombozytenkonzentrat, 115 bis 120 Konzentrate
99.04.00†↔	Transfusion von Erythrozytenkonzentrat, n.n.bez.	99.05.1q†↔	Transfusion von Thrombozytenkonzentrat, 121 bis 126 Konzentrate
99.04.10†↔	Transfusion von Erythrozytenkonzentrat, 1 TE bis 5 TE	99.05.1r†↔	Transfusion von Thrombozytenkonzentrat, 127 Konzentrate und mehr
99.04.11†↔	Transfusion von Erythrozytenkonzentrat, 6 TE bis 10 TE	99.05.20†↔	Transfusion von patientenbezogenen Thrombozytenkonzentraten, n.n.bez.
99.04.12†↔	Transfusion von Erythrozytenkonzentrat, 11 TE bis 15 TE	99.05.21†↔	Transfusion von patientenbezogenen Thrombozytenkonzentraten, 1 bis 3 Konzentrate
99.04.14†↔	Transfusion von Erythrozytenkonzentrat, 16 TE bis 20 TE	99.05.22†↔	Transfusion von patientenbezogenen Thrombozytenkonzentraten, 4 bis 5 Konzentrate
99.04.15†↔	Transfusion von Erythrozytenkonzentrat, 21 TE bis 30 TE	99.05.23†↔	Transfusion von patientenbezogenen Thrombozytenkonzentraten, 6 bis 8 Konzentrate
99.04.16†↔	Transfusion von Erythrozytenkonzentrat, 31 TE bis 40 TE	99.05.24†↔	Transfusion von patientenbezogenen Thrombozytenkonzentraten, 9 bis 12 Konzentrate
99.04.17†↔	Transfusion von Erythrozytenkonzentrat, 41 TE bis 50 TE	99.05.25†↔	Transfusion von patientenbezogenen Thrombozytenkonzentraten, 13 bis 15 Konzentrate
99.04.18†↔	Transfusion von Erythrozytenkonzentrat, 51 TE bis 60 TE	99.05.26†↔	Transfusion von patientenbezogenen Thrombozytenkonzentraten, 16 bis 18 Konzentrate
99.04.19†↔	Transfusion von Erythrozytenkonzentrat, 61 TE bis 70 TE	99.05.27†↔	Transfusion von patientenbezogenen Thrombozytenkonzentraten, 19 bis 21 Konzentrate
99.04.1a†↔	Transfusion von Erythrozytenkonzentrat, 71 TE bis 80 TE	99.05.28†↔	Transfusion von patientenbezogenen Thrombozytenkonzentraten, 22 bis 24 Konzentrate
99.04.1b†↔	Transfusion von Erythrozytenkonzentrat, 81 TE bis 90 TE	99.05.29†↔	Transfusion von patientenbezogenen Thrombozytenkonzentraten, 25 bis 27 Konzentrate
99.04.1c†↔	Transfusion von Erythrozytenkonzentrat, 91 TE bis 100 TE	99.05.2a†↔	Transfusion von patientenbezogenen Thrombozytenkonzentraten, 28 bis 30 Konzentrate
99.04.1d†↔	Transfusion von Erythrozytenkonzentrat, 101 TE bis 115 TE	99.05.2b†↔	Transfusion von patientenbezogenen Thrombozytenkonzentraten, 31 bis 33 Konzentrate
99.04.1e†↔	Transfusion von Erythrozytenkonzentrat, 116 TE bis 130 TE	99.05.2c†↔	Transfusion von patientenbezogenen Thrombozytenkonzentraten, 34 bis 36 Konzentrate
99.04.1f†↔	Transfusion von Erythrozytenkonzentrat, 131 TE bis 145 TE	99.05.2d†↔	Transfusion von patientenbezogenen Thrombozytenkonzentraten, 37 bis 39 Konzentrate
99.04.1g†↔	Transfusion von Erythrozytenkonzentrat, 146 TE bis 160 TE	99.05.2e†↔	Transfusion von patientenbezogenen Thrombozytenkonzentraten, 40 bis 42 Konzentrate
99.04.1h†↔	Transfusion von Erythrozytenkonzentrat, 161 TE bis 175 TE	99.05.2f†↔	Transfusion von patientenbezogenen Thrombozytenkonzentraten, 43 bis 45 Konzentrate
99.04.1i†↔	Transfusion von Erythrozytenkonzentrat, 176 TE bis 190 TE	99.05.2g†↔	Transfusion von patientenbezogenen Thrombozytenkonzentraten, 46 bis 48 Konzentrate
99.04.1j†↔	Transfusion von Erythrozytenkonzentrat, 191 TE bis 205 TE	99.05.2h†↔	Transfusion von patientenbezogenen Thrombozytenkonzentraten, 49 bis 51 Konzentrate
99.04.1k†↔	Transfusion von Erythrozytenkonzentrat, 206 TE bis 220 TE	99.05.2i†↔	Transfusion von patientenbezogenen Thrombozytenkonzentraten, 52 bis 54 Konzentrate
99.04.1l†↔	Transfusion von Erythrozytenkonzentrat, 221 TE bis 235 TE	99.05.2j†↔	Transfusion von patientenbezogenen Thrombozytenkonzentraten, 55 bis 57 Konzentrate
99.04.1m†↔	Transfusion von Erythrozytenkonzentrat, 236 TE bis 250 TE	99.05.2k†↔	Transfusion von patientenbezogenen Thrombozytenkonzentraten, 58 bis 60 Konzentrate
↔		99.05.2l†↔	Transfusion von patientenbezogenen Thrombozytenkonzentraten, 61 bis 63 Konzentrate
99.04.1n†↔	Transfusion von Erythrozytenkonzentrat, 251 TE bis 265 TE	99.05.2m†↔	Transfusion von patientenbezogenen Thrombozytenkonzentraten, 64 bis 66 Konzentrate
99.04.1o†↔	Transfusion von Erythrozytenkonzentrat, 266 TE bis 280 TE	99.05.2n†↔	Transfusion von patientenbezogenen Thrombozytenkonzentraten, 67 bis 69 Konzentrate
99.04.1p†↔	Transfusion von Erythrozytenkonzentrat, 281 TE und mehr	99.05.2o†↔	Transfusion von patientenbezogenen Thrombozytenkonzentraten, 70 Konzentrate und mehr
99.04.99†↔	Transfusion von Erythrozytenkonzentrat, sonstige	99.05.30†↔	Transfusion von Apherese-Thrombozytenkonzentrat, 1 Konzentrat
99.05.11†↔	Transfusion von Thrombozytenkonzentrat, 4 bis 5 Konzentrate	99.05.32†↔	Transfusion von Apherese-Thrombozytenkonzentrat, 2 Konzentrate
99.05.12†↔	Transfusion von Thrombozytenkonzentrat, 6 bis 8 Konzentrate	99.05.33†↔	Transfusion von Apherese-Thrombozytenkonzentrat, 3 Konzentrate
99.05.13†↔	Transfusion von Thrombozytenkonzentrat, 9 bis 12 Konzentrate		
99.05.14†↔	Transfusion von Thrombozytenkonzentrat, 13 bis 15 Konzentrate		
99.05.16†↔	Transfusion von Thrombozytenkonzentrat, 16 bis 18 Konzentrate		
99.05.17†↔	Transfusion von Thrombozytenkonzentrat, 19 bis 21 Konzentrate		
99.05.18†↔	Transfusion von Thrombozytenkonzentrat, 22 bis 24 Konzentrate		
99.05.19†↔	Transfusion von Thrombozytenkonzentrat, 25 bis 27 Konzentrate		
99.05.1a†↔	Transfusion von Thrombozytenkonzentrat, 28 bis 30 Konzentrate		
99.05.1b†↔	Transfusion von Thrombozytenkonzentrat, 31 bis 36 Konzentrate		
99.05.1c†↔	Transfusion von Thrombozytenkonzentrat, 37 bis 42 Konzentrate		
99.05.1d†↔	Transfusion von Thrombozytenkonzentrat, 43 bis 48 Konzentrate		
99.05.1e†↔	Transfusion von Thrombozytenkonzentrat, 49 bis 54 Konzentrate		
99.05.1f†↔	Transfusion von Thrombozytenkonzentrat, 55 bis 60 Konzentrate		
99.05.1g†↔	Transfusion von Thrombozytenkonzentrat, 61 bis 66 Konzentrate		
99.05.1h†↔	Transfusion von Thrombozytenkonzentrat, 67 bis 72 Konzentrate		
99.05.1i†↔	Transfusion von Thrombozytenkonzentrat, 73 bis 78 Konzentrate		
99.05.1j†↔	Transfusion von Thrombozytenkonzentrat, 79 bis 84 Konzentrate		
99.05.1k†↔	Transfusion von Thrombozytenkonzentrat, 85 bis 90 Konzentrate		

99.05.34†↔	Transfusion von Apherese-Thrombozytenkonzentrat, 4 Konzentrate	99.05.3m†↔	Transfusion von Apherese-Thrombozytenkonzentrat, 89 bis 94 Konzentrate
99.05.35†↔	Transfusion von Apherese-Thrombozytenkonzentrat, 5 Konzentrate	99.05.3n†↔	Transfusion von Apherese-Thrombozytenkonzentrat, 95 bis 100 Konzentrate
99.05.36†↔	Transfusion von Apherese-Thrombozytenkonzentrat, 6 bis 8 Konzentrate	99.05.3o†↔	Transfusion von Apherese-Thrombozytenkonzentrat, 101 bis 106 Konzentrate
99.05.37†↔	Transfusion von Apherese-Thrombozytenkonzentrat, 9 bis 12 Konzentrate	99.05.3p†↔	Transfusion von Apherese-Thrombozytenkonzentrat, 107 bis 112 Konzentrate
99.05.38†↔	Transfusion von Apherese-Thrombozytenkonzentrat, 13 bis 15 Konzentrate	99.05.3q†↔	Transfusion von Apherese-Thrombozytenkonzentrat, 113 bis 118 Konzentrate
99.05.39†↔	Transfusion von Apherese-Thrombozytenkonzentrat, 16 bis 18 Konzentrate	99.05.3r†↔	Transfusion von Apherese-Thrombozytenkonzentrat, 119 Konzentrate und mehr
99.05.3a†↔	Transfusion von Apherese-Thrombozytenkonzentrat, 19 bis 21 Konzentrate	99.07.00†↔	Transfusion von anderem Serum, n.n.bez.
99.05.3b†↔	Transfusion von Apherese-Thrombozytenkonzentrat, 22 bis 24 Konzentrate	99.07.10†↔	Transfusion von Plasma, 1 TE bis 5 TE
99.05.3c†↔	Transfusion von Apherese-Thrombozytenkonzentrat, 25 bis 27 Konzentrate	99.07.12†↔	Transfusion von Plasma, 6 TE bis 10 TE
99.05.3d†↔	Transfusion von Apherese-Thrombozytenkonzentrat, 28 bis 30 Konzentrate	99.07.13†↔	Transfusion von Plasma, 11 TE bis 15 TE
99.05.3e†↔	Transfusion von Apherese-Thrombozytenkonzentrat, 31 bis 36 Konzentrate	99.07.14†↔	Transfusion von Plasma, 16 TE bis 20 TE
99.05.3f†↔	Transfusion von Apherese-Thrombozytenkonzentrat, 37 bis 42 Konzentrate	99.07.15†↔	Transfusion von Plasma, 21 TE bis 30 TE
99.05.3g†↔	Transfusion von Apherese-Thrombozytenkonzentrat, 43 bis 48 Konzentrate	99.07.19†↔	Transfusion von Plasma, 31 TE und mehr
99.05.3h†↔	Transfusion von Apherese-Thrombozytenkonzentrat, 49 bis 54 Konzentrate	99.07.99†↔	Transfusion von anderem Serum, sonstige
99.05.3i†↔	Transfusion von Apherese-Thrombozytenkonzentrat, 55 bis 60 Konzentrate	99.08†↔	Transfusion von Blutexpander
99.05.3j†↔	Transfusion von Apherese-Thrombozytenkonzentrat, 61 bis 66 Konzentrate	99.09.00†↔	Transfusion von Spenderlymphozyten
99.05.3k†↔	Transfusion von Apherese-Thrombozytenkonzentrat, 67 bis 82 Konzentrate	99.09.10†↔	Transfusion von Granulozyten, 1 - 5 Konzentrate
99.05.3l†↔	Transfusion von Apherese-Thrombozytenkonzentrat, 83 bis 88 Konzentrate	99.09.12†↔	Transfusion von Granulozyten, 6 bis 10 Konzentrate
		99.09.13†↔	Transfusion von Granulozyten, 11 bis 15 Konzentrate
		99.09.14†↔	Transfusion von Granulozyten, 16 bis 20 Konzentrate
		99.09.15†↔	Transfusion von Granulozyten, 21 Konzentrate und mehr
		99.09.20†↔	Transfusion von Spenderlymphozyten, Fremdbezug
		99.09.21†↔	Transfusion von Lymphozyten, 1 bis 5 Konzentrate
		99.09.22†↔	Transfusion von Lymphozyten, 6 Konzentrate und mehr
		99.09.30†↔	Transfusion von Leukozyten nach Ex-vivo-Kultur
		99.15†↔	Parenterale Infusion konzentrierter Nährlösungen
		99.18†↔	Injektion oder Infusion von Elektrolyten
		99.83†↔	Sonstige Phototherapie

Prozedur P66-7

00.11†↔	Infusion von Drotrecogin alfa (aktiviert)	99.04.16†↔	Transfusion von Erythrozytenkonzentrat, 31 TE bis 40 TE
00.17†↔	Infusion einer vasopressorischen Substanz	99.04.17†↔	Transfusion von Erythrozytenkonzentrat, 41 TE bis 50 TE
53.00↔	Einseitige Operation einer Inguinalhernie, n.n.bez.	99.04.18†↔	Transfusion von Erythrozytenkonzentrat, 51 TE bis 60 TE
53.01↔	Einseitige Operation einer direkten Inguinalhernie	99.04.19†↔	Transfusion von Erythrozytenkonzentrat, 61 TE bis 70 TE
53.02↔	Einseitige Operation einer indirekten Inguinalhernie	99.04.1a†↔	Transfusion von Erythrozytenkonzentrat, 71 TE bis 80 TE
53.03↔	Einseitige Operation einer direkten Inguinalhernie mit Transplantat oder Prothese	99.04.1b†↔	Transfusion von Erythrozytenkonzentrat, 81 TE bis 90 TE
53.04↔	Operation einer indirekten Inguinalhernie mit Transplantat oder Prothese	99.04.1c†↔	Transfusion von Erythrozytenkonzentrat, 91 TE bis 100 TE
53.05↔	Operation einer Inguinalhernie mit Transplantat oder Prothese, n.n.bez.	99.04.1d†↔	Transfusion von Erythrozytenkonzentrat, 101 TE bis 115 TE
53.10↔	Beidseitige Operation von Inguinalhernien, n.n.bez.	99.04.1e†↔	Transfusion von Erythrozytenkonzentrat, 116 TE bis 130 TE
53.11↔	Beidseitige Operation von direkten Inguinalhernien	99.04.1f†↔	Transfusion von Erythrozytenkonzentrat, 131 TE bis 145 TE
53.12↔	Beidseitige Operation von indirekten Inguinalhernien	99.04.1g†↔	Transfusion von Erythrozytenkonzentrat, 146 TE bis 160 TE
53.13↔	Beidseitige Operation von Inguinalhernien, einer direkten und einer indirekten	99.04.1h†↔	Transfusion von Erythrozytenkonzentrat, 161 TE bis 175 TE
53.14↔	Beidseitige Operation von direkten Inguinalhernien mit Transplantat oder Prothese	99.04.1i†↔	Transfusion von Erythrozytenkonzentrat, 176 TE bis 190 TE
53.15↔	Beidseitige Operation von indirekten Inguinalhernien mit Transplantat oder Prothese	99.04.1j†↔	Transfusion von Erythrozytenkonzentrat, 191 TE bis 205 TE
53.16↔	Beidseitige Operation von Inguinalhernien, einer direkten und einer indirekten mit Transplantat oder Prothese	99.04.1k†↔	Transfusion von Erythrozytenkonzentrat, 206 TE bis 220 TE
53.17↔	Beidseitige Operation von Inguinalhernien mit Transplantat oder Prothese, n.n.bez.	99.04.1l†↔	Transfusion von Erythrozytenkonzentrat, 221 TE bis 235 TE
96.35†↔	Gastrische Gavage	99.04.1m†↔	Transfusion von Erythrozytenkonzentrat, 236 TE bis 250 TE
96.6†↔	Enterale Infusion konzentrierter Nährstoffe		
99.01†↔	Austauschtransfusion	99.04.1n†↔	Transfusion von Erythrozytenkonzentrat, 251 TE bis 265 TE
99.04.00†↔	Transfusion von Erythrozytenkonzentrat, n.n.bez.	99.04.1o†↔	Transfusion von Erythrozytenkonzentrat, 266 TE bis 280 TE
99.04.10†↔	Transfusion von Erythrozytenkonzentrat, 1 TE bis 5 TE	99.04.1p†↔	Transfusion von Erythrozytenkonzentrat, 281 TE und mehr
99.04.11†↔	Transfusion von Erythrozytenkonzentrat, 6 TE bis 10 TE	99.04.99†↔	Transfusion von Erythrozytenkonzentrat, sonstige
99.04.12†↔	Transfusion von Erythrozytenkonzentrat, 11 TE bis 15 TE	99.05.11†↔	Transfusion von Thrombozytenkonzentrat, 4 bis 5 Konzentrate
99.04.14†↔	Transfusion von Erythrozytenkonzentrat, 16 TE bis 20 TE	99.05.12†↔	Transfusion von Thrombozytenkonzentrat, 6 bis 8 Konzentrate
99.04.15†↔	Transfusion von Erythrozytenkonzentrat, 21 TE bis 30 TE	99.05.13†↔	Transfusion von Thrombozytenkonzentrat, 9 bis 12 Konzentrate
		99.05.14†↔	Transfusion von Thrombozytenkonzentrat, 13 bis 15 Konzentrate
		99.05.16†↔	Transfusion von Thrombozytenkonzentrat, 16 bis 18 Konzentrate
		99.05.17†↔	Transfusion von Thrombozytenkonzentrat, 19 bis 21 Konzentrate
		99.05.18†↔	Transfusion von Thrombozytenkonzentrat, 22 bis 24 Konzentrate

99.05.19†↔	Transfusion von Thrombozytenkonzentrat, 25 bis 27 Konzentrate	99.05.2h†↔	Transfusion von patientenbezogenen Thrombozytenkonzentraten, 49 bis 51 Konzentrate
99.05.1a†↔	Transfusion von Thrombozytenkonzentrat, 28 bis 30 Konzentrate	99.05.2i†↔	Transfusion von patientenbezogenen Thrombozytenkonzentraten, 52 bis 54 Konzentrate
99.05.1b†↔	Transfusion von Thrombozytenkonzentrat, 31 bis 36 Konzentrate	99.05.2j†↔	Transfusion von patientenbezogenen Thrombozytenkonzentraten, 55 bis 57 Konzentrate
99.05.1c†↔	Transfusion von Thrombozytenkonzentrat, 37 bis 42 Konzentrate	99.05.2k†↔	Transfusion von patientenbezogenen Thrombozytenkonzentraten, 58 bis 60 Konzentrate
99.05.1d†↔	Transfusion von Thrombozytenkonzentrat, 43 bis 48 Konzentrate	99.05.2l†↔	Transfusion von patientenbezogenen Thrombozytenkonzentraten, 61 bis 63 Konzentrate
99.05.1e†↔	Transfusion von Thrombozytenkonzentrat, 49 bis 54 Konzentrate	99.05.2m†↔	Transfusion von patientenbezogenen Thrombozytenkonzentraten, 64 bis 66 Konzentrate
99.05.1f†↔	Transfusion von Thrombozytenkonzentrat, 55 bis 60 Konzentrate	99.05.2n†↔	Transfusion von patientenbezogenen Thrombozytenkonzentraten, 67 bis 69 Konzentrate
99.05.1g†↔	Transfusion von Thrombozytenkonzentrat, 61 bis 66 Konzentrate	99.05.2o†↔	Transfusion von patientenbezogenen Thrombozytenkonzentraten, 70 Konzentrate und mehr
99.05.1h†↔	Transfusion von Thrombozytenkonzentrat, 67 bis 72 Konzentrate	99.05.30†↔	Transfusion von Apherese-Thrombozytenkonzentrat, 1 Konzentrat
99.05.1i†↔	Transfusion von Thrombozytenkonzentrat, 73 bis 78 Konzentrate	99.05.32†↔	Transfusion von Apherese-Thrombozytenkonzentrat, 2 Konzentrate
99.05.1j†↔	Transfusion von Thrombozytenkonzentrat, 79 bis 84 Konzentrate	99.05.33†↔	Transfusion von Apherese-Thrombozytenkonzentrat, 3 Konzentrate
99.05.1k†↔	Transfusion von Thrombozytenkonzentrat, 85 bis 90 Konzentrate	99.05.34†↔	Transfusion von Apherese-Thrombozytenkonzentrat, 4 Konzentrate
99.05.1l†↔	Transfusion von Thrombozytenkonzentrat, 91 bis 96 Konzentrate	99.05.35†↔	Transfusion von Apherese-Thrombozytenkonzentrat, 5 Konzentrate
99.05.1m†↔	Transfusion von Thrombozytenkonzentrat, 97 bis 102 Konzentrate	99.05.36†↔	Transfusion von Apherese-Thrombozytenkonzentrat, 6 bis 8 Konzentrate
99.05.1n†↔	Transfusion von Thrombozytenkonzentrat, 103 bis 108 Konzentrate	99.05.37†↔	Transfusion von Apherese-Thrombozytenkonzentrat, 9 bis 12 Konzentrate
99.05.1o†↔	Transfusion von Thrombozytenkonzentrat, 109 bis 114 Konzentrate	99.05.38†↔	Transfusion von Apherese-Thrombozytenkonzentrat, 13 bis 15 Konzentrate
99.05.1p†↔	Transfusion von Thrombozytenkonzentrat, 115 bis 120 Konzentrate	99.05.39†↔	Transfusion von Apherese-Thrombozytenkonzentrat, 16 bis 18 Konzentrate
99.05.1q†↔	Transfusion von Thrombozytenkonzentrat, 121 bis 126 Konzentrate	99.05.3a†↔	Transfusion von Apherese-Thrombozytenkonzentrat, 19 bis 21 Konzentrate
99.05.1r†↔	Transfusion von Thrombozytenkonzentrat, 127 Konzentrate und mehr	99.05.3b†↔	Transfusion von Apherese-Thrombozytenkonzentrat, 22 bis 24 Konzentrate
99.05.20†↔	Transfusion von patientenbezogenen Thrombozytenkonzentraten, n.n.bez.	99.05.3c†↔	Transfusion von Apherese-Thrombozytenkonzentrat, 25 bis 27 Konzentrate
99.05.21†↔	Transfusion von patientenbezogenen Thrombozytenkonzentraten, 1 bis 3 Konzentrate	99.05.3d†↔	Transfusion von Apherese-Thrombozytenkonzentrat, 28 bis 30 Konzentrate
99.05.22†↔	Transfusion von patientenbezogenen Thrombozytenkonzentraten, 4 bis 5 Konzentrate	99.05.3e†↔	Transfusion von Apherese-Thrombozytenkonzentrat, 31 bis 36 Konzentrate
99.05.23†↔	Transfusion von patientenbezogenen Thrombozytenkonzentraten, 6 bis 8 Konzentrate	99.05.3f†↔	Transfusion von Apherese-Thrombozytenkonzentrat, 37 bis 42 Konzentrate
99.05.24†↔	Transfusion von patientenbezogenen Thrombozytenkonzentraten, 9 bis 12 Konzentrate	99.05.3g†↔	Transfusion von Apherese-Thrombozytenkonzentrat, 43 bis 48 Konzentrate
99.05.25†↔	Transfusion von patientenbezogenen Thrombozytenkonzentraten, 13 bis 15 Konzentrate	99.05.3h†↔	Transfusion von Apherese-Thrombozytenkonzentrat, 49 bis 54 Konzentrate
99.05.26†↔	Transfusion von patientenbezogenen Thrombozytenkonzentraten, 16 bis 18 Konzentrate	99.05.3i†↔	Transfusion von Apherese-Thrombozytenkonzentrat, 55 bis 60 Konzentrate
99.05.27†↔	Transfusion von patientenbezogenen Thrombozytenkonzentraten, 19 bis 21 Konzentrate	99.05.3j†↔	Transfusion von Apherese-Thrombozytenkonzentrat, 61 bis 66 Konzentrate
99.05.28†↔	Transfusion von patientenbezogenen Thrombozytenkonzentraten, 22 bis 24 Konzentrate	99.05.3k†↔	Transfusion von Apherese-Thrombozytenkonzentrat, 67 bis 82 Konzentrate
99.05.29†↔	Transfusion von patientenbezogenen Thrombozytenkonzentraten, 25 bis 27 Konzentrate	99.05.3l†↔	Transfusion von Apherese-Thrombozytenkonzentrat, 83 bis 88 Konzentrate
99.05.2a†↔	Transfusion von patientenbezogenen Thrombozytenkonzentraten, 28 bis 30 Konzentrate	99.05.3m†↔	Transfusion von Apherese-Thrombozytenkonzentrat, 89 bis 94 Konzentrate
99.05.2b†↔	Transfusion von patientenbezogenen Thrombozytenkonzentraten, 31 bis 33 Konzentrate	99.05.3n†↔	Transfusion von Apherese-Thrombozytenkonzentrat, 95 bis 100 Konzentrate
99.05.2c†↔	Transfusion von patientenbezogenen Thrombozytenkonzentraten, 34 bis 36 Konzentrate	99.05.3o†↔	Transfusion von Apherese-Thrombozytenkonzentrat, 101 bis 106 Konzentrate
99.05.2d†↔	Transfusion von patientenbezogenen Thrombozytenkonzentraten, 37 bis 39 Konzentrate	99.05.3p†↔	Transfusion von Apherese-Thrombozytenkonzentrat, 107 bis 112 Konzentrate
99.05.2e†↔	Transfusion von patientenbezogenen Thrombozytenkonzentraten, 40 bis 42 Konzentrate	99.05.3q†↔	Transfusion von Apherese-Thrombozytenkonzentrat, 113 bis 118 Konzentrate
99.05.2f†↔	Transfusion von patientenbezogenen Thrombozytenkonzentraten, 43 bis 45 Konzentrate	99.05.3r†↔	Transfusion von Apherese-Thrombozytenkonzentrat, 119 Konzentrate und mehr
99.05.2g†↔	Transfusion von patientenbezogenen Thrombozytenkonzentraten, 46 bis 48 Konzentrate	99.07.00†↔	Transfusion von anderem Serum, n.n.bez.
		99.07.10†↔	Transfusion von Plasma, 1 TE bis 5 TE
		99.07.12†↔	Transfusion von Plasma, 6 TE bis 10 TE

99.07.13†↔ Transfusion von Plasma, 11 TE bis 15 TE
 99.07.14†↔ Transfusion von Plasma, 16 TE bis 20 TE
 99.07.15†↔ Transfusion von Plasma, 21 TE bis 30 TE
 99.07.19†↔ Transfusion von Plasma, 31 TE und mehr
 99.07.99†↔ Transfusion von anderem Serum, sonstige
 99.08†↔ Transfusion von Blutexpander
 99.09.00†↔ Transfusion von Spenderlymphozyten
 99.09.10†↔ Transfusion von Granulozyten, 1 - 5 Konzentrate
 99.09.12†↔ Transfusion von Granulozyten, 6 bis 10 Konzentrate
 99.09.13†↔ Transfusion von Granulozyten, 11 bis 15 Konzentrate

99.09.14†↔ Transfusion von Granulozyten, 16 bis 20 Konzentrate
 99.09.15†↔ Transfusion von Granulozyten, 21 Konzentrate und mehr
 99.09.20†↔ Transfusion von Spenderlymphozyten, Fremdbezug
 99.09.21†↔ Transfusion von Lymphozyten, 1 bis 5 Konzentrate
 99.09.22†↔ Transfusion von Lymphozyten, 6 Konzentrate und mehr
 99.09.30†↔ Transfusion von Leukozyten nach Ex-vivo-Kultur
 99.15†↔ Parenterale Infusion konzentrierter Nährlösungen
 99.18†↔ Injektion oder Infusion von Elektrolyten
 99.83†↔ Sonstige Phototherapie

ADRG P67**Neugeborenes, Aufnahmegegewicht > 2499 g ohne signifikante OR-Prozedur, ohne Beatmung > 95 Stunden**

Aufnahmegegewicht > 2499 g

DRG P67A**Neugeborenes, Aufnahmegegewicht > 2499 g ohne signifikante OR-Prozedur, ohne Beatmung > 95 Stunden, mit mehreren schweren Problemen**

(Prozedur in Tabelle P67-3 oder Dauer der maschinellen Beatmung > 24 Stunden oder Schweres Problem beim Neugeborenen) und Mehrere schwere Probleme beim Neugeborenen

DRG P67B**Neugeborenes, Aufnahmegegewicht > 2499 g ohne signifikante OR-Prozedur, ohne Beatmung > 95 Stunden, mit schwerem Problem oder mit anderem Problem, mehr als ein Belegungstag oder mit nicht signifikanter OR-Prozedur, mit komplizierender Diagnose**

Prozedur in Tabelle P67-3 oder Dauer der maschinellen Beatmung > 24 Stunden oder Schweres Problem beim Neugeborenen oder ((mindestens eine Prozedur in Tabelle P67-4 oder Diagnose in Tabelle P67-1) und Verweildauer > 1 Tag oder Prozedur in Tabelle P67-5) und Diagnose in Tabelle P67-2

DRG P67C**Neugeborenes, Aufnahmegegewicht > 2499 g ohne signifikante OR-Prozedur, ohne Beatmung > 95 Stunden, mit anderem Problem, mehr als ein Belegungstag oder mit nicht signifikanter OR-Prozedur, ohne komplizierende Diagnose**

(Mindestens eine Prozedur in Tabelle P67-4 oder Diagnose in Tabelle P67-1) und Verweildauer > 1 Tag oder Prozedur in Tabelle P67-5

DRG P67D**Neugeborener Einling, Aufnahmegegewicht > 2499 g ohne OR-Prozedur, ohne Beatmung > 95 Stunden, ohne schweres Problem, ohne anderes Problem oder ein Belegungstag****Diagnose P67-1**

A08.0	Enteritis durch Rotaviren	J31.0	Chronische Rhinitis
A08.2	Enteritis durch Adenoviren	J40	Bronchitis, nicht als akut oder chronisch bezeichnet
A41.9	Sepsis, nnbez	J93.0	Spontaner Spannungspneumothorax
A49.1	Streptokokkeninfektion nnbez Lok	K52.30	Pancolitis indeterminata
B09	Nnbez Virusinf, durch Haut-/Schleimhautläsion gekennz	K52.31	Linksseitige Colitis indeterminata
B99	Sonstige und nicht näher bezeichnete Infektionskrankheiten	K52.32	Colitis indeterminata Rektosigmoid
E56.8	Mangel an sonstigen Vitaminen	K52.38	Sonstige Colitis indeterminata
E71.3	Störungen FettsäureSW	K52.8	Sonst nbez nichtinfekt Gastroenteritis u Kolitis
E86	Volumenmangel	K60.2	Analfissur, nnbez
E87.2	Azidose	L01.1	Sekundäre Impetiginisation and Dermatosen
E88.2	Lipomatose, aonkl	L02.2	Hautabszeß, Furunkel u Karbunkel, Rumpf
F44.4	Dissoziative Bewegungsstörungen	L08.0	Pyodermie
G54.0	Läsionen Plexus brachialis	L91.8	Sonstige hypertrophe HautKH
G93.0	Hirnzysten	P01.5	Schädigung Fetus/Neugeb b Mehrlingsschwangerschaft
H05.0	Akute Entzündung Orbita	P01.6	Schädigung Fetus/Neugeb d Tod der Mutter
H10.4	Chronische Konjunktivitis	P02.4	Schädigung Fetus/Neugeb d Nabelschnurvorfal
I35.0	Aortenklappenstenose	P02.7	Schädigung Fetus/Neugeb d Chorioamnionitis
I42.1	Hypertrophische obstruktive Kardiomyopathie	P04.1	Schädigung Fetus/Neugeb d sonst Medikation b Mutter
I49.1	Vorhofextrasystolie	P04.4	Schädigung Fet/Ngb d Einn abh-erz AM/Drogen d Mutter
I49.3	Ventrikuläre Extrasystolie	P07.2	Neugeborenes m extremer Unreife
I49.8	Sonstige nbez kardiale Arrhythmien	P12.4	Überwachungsbed Verletzt behaarte Kopfhaut b Neugeb
J20.5	Akute Bronchitis d Resp-Sync-Vir [RS-V]	P21.0	Schwere Asphyxie unter Geburt
J20.8	Akute Bronchitis d sonstige nbez Erreger	P21.1	Leichte od mäßige Asphyxie unter Geburt
J22	Akute Infektion untere Atemwege, nnbez	P21.9	Asphyxie unter Geburt, nnbez

P22.8	Sonst Atemnot [Respiratory distress] b Neugeborenen	Q36.1	Lippenspalte, median
P28.3	Primäre Schlafapnoe b Neugeborenen	Q36.9	Lippenspalte, einseitig
P28.4	Sonstige Apnoe b Neugeborenen	Q38.6	Sonstige angeborene Fehlbildungen Mund
P29.1	Herzrhythmusstörung b Neugeborenen	Q39.5	Angeborene Dilatation Ösophagus
P38	Omphalitis b Neugeborenen m od oh leichte Blutg	Q39.6	Ösophagusdivertikel (angeboren)
P39.0	Infektiöse Mastitis b Neugeborenen	Q39.8	Sonst angeborene Fehlbildung Ösophagus
P39.3	Harnwegsinfektion b Neugeborenen	Q40.0	Angeborene hypertrophische Pylorusstenose
P39.4	Hautinfektion b Neugeborenen	Q40.1	Angeborene Hiatushernie
P52.4	Intrazerebrale (nichttraumat) Blutung Fetus/Neugeb	Q43.40	Duplikatur Dünndarm
P55.0	Rh-Isoimmunisierung b Feten u Neugeborenen	Q43.41	Duplikatur Kolon
P55.1	AB0-Isoimmunisierung b Feten u Neugeborenen	Q43.42	Duplikatur Rektum
P55.8	Sonst hämolytische KH b Feten u Neugeborenen	Q43.49	Duplikatur Darm, nnbez
P59.0	Neugeborenenikterus in Verbindung m vorzeitiger Geburt	Q43.5	Ektopia ani
P59.8	Neugeborenenikterus d sonst nbez Ursachen	Q43.6	Angeborene Fistel Rektum u Anus
P71.1	Sonstige Hypokalzämie b Neugeborenen	Q43.7	Kloakenpersistenz
P74.0	Metabolische Spätazidose b Neugeborenen	Q43.8	Sonst nbez angeborene Fehlbildungen Darm
P76.0	Mekoniumpfropf-Syndrom	Q43.9	Angeborene Fehlbildung Darm, nnbez
P78.3	Nichtinfektiöse Diarrhoe b Neugeborenen	Q61.0	Angeborene solitäre Nierenzyste
Q10.0	Angeborene Ptose	Q61.2	Polyzyst Niere, autosom-dom
Q10.1	Angeborenes Ektropium	Q61.3	Polyzystische Niere, nnbez
Q10.2	Angeborenes Entropium	Q61.4	Nierendysplasie
Q10.3	Sonst angeborene Fehlbildung Augenlid	Q61.5	Medulläre Zystenniere
Q10.6	Sonst angeborene Fehlbildung Tränenapparat	Q61.8	Sonstige zystische Nierenkrankheiten
Q10.7	Angeborene Fehlbildung Orbita	Q61.9	Zystische Nierenkrankheit, nnbez
Q11.0	Zystenauge [cystic eyeball]	Q62.0	Angeborene Hydronephrose
Q11.1	Sonstiger Anophthalmus	Q62.1	Atresie und (angeborene) Stenose Ureter
Q11.2	Mikrophthalmus	Q62.2	Angeborener Megaureter
Q11.3	Makrophthalmus	Q62.3	Sonst (angeb) obstruktive Defekte Nierenbecken u Ureter
Q12.0	Cataracta congenita	Q64.4	Fehlbildung Urachus
Q12.1	Angeborene Linsenverlagerung	Q64.5	Angeborenes Fehlen Harnblase u Urethra
Q12.2	Linsenkolobom	Q64.6	Angeborenes Divertikel Harnblase
Q12.3	Angeborene Aphakie	Q64.7	Sonst angeborene Fehlbildung Harnblase u Urethra
Q12.4	Sphärophakie	Q65.0	Angeborene Luxation Hüftgelenk, einseitig
Q12.8	Sonstige angeborene Fehlbildungen Linse	Q65.1	Angeborene Luxation Hüftgelenk, beidseitig
Q12.9	Angeborene Fehlbildung Linse, nnbez	Q65.2	Angeborene Luxation Hüftgelenk, nnbez
Q13.0	Iriskolobom	Q65.3	Angeborene Subluxation Hüftgelenk, einseitig
Q13.1	Fehlen Iris (angeboren)	Q65.4	Angeborene Subluxation Hüftgelenk, beidseitig
Q13.2	Sonstige angeborene Fehlbildungen Iris	Q65.5	Angeborene Subluxation Hüftgelenk, nnbez
Q13.3	Angeborene Hornhauttrübung	Q65.6	Instabiles Hüftgelenk (angeboren)
Q13.4	Sonstige angeborene Fehlbildungen Kornea	Q67.0	Gesichtsasymmetrie
Q13.5	Blaue Sklera	Q67.5	Angeborene Deformitäten Wirbelsäule
Q13.8	Sonst angeborene Fehlbildung vord Augenabschnitt	Q68.2	Angeborene Deformität Knie
Q14.0	Angeborene Fehlbildung Glaskörper	Q71.0	Angeborenes vollständiges Fehlen obere Extremität(en)
Q14.1	Angeborene Fehlbildung Retina	Q71.1	Angeb Fehlen Ober- u Unterarm b vorhandener Hand
Q14.2	Angeborene Fehlbildung Papille	Q71.2	Angeborenes Fehlen Unterarm u Hand
Q14.3	Angeborene Fehlbildung Chorioidea	Q71.3	Angeborenes Fehlen Hand od ein/mehr Finger
Q14.8	Sonst angeborene Fehlbildung hint Augenabschnitt	Q71.4	Longitudinaler Reduktionsdefekt Radius
Q15.8	Sonst nbez angeborene Fehlbildungen Auge	Q71.5	Longitudinaler Reduktionsdefekt Ulna
Q16.0	Angeborenes Fehlen Ohrmuschel	Q71.6	Spalthand
Q16.1	Angeb Fehlen, Atresie u Striktur (äußeren) Gehörgang	Q71.9	Reduktionsdefekt obere Extremität, nnbez
Q16.2	Fehlen Tuba auditiva (angeboren)	Q72.0	Angeborenes vollständiges Fehlen unt Extremität(en)
Q16.3	Angeborene Fehlbildung Gehörknöchelchen	Q72.1	Angeb Fehlen Ober- u Unterschenkel b vorhandenem Fuß
Q16.4	Sonst angeborene Fehlbildung Mittelohr	Q72.2	Angeborenes Fehlen Unterschenkel u Fuß
Q16.5	Angeborene Fehlbildung Innenohr	Q72.3	Angeborenes Fehlen Fuß od ein/mehr Zehen
Q16.9	Angeb Fehlbild Ohr als Urs Beeinträcht Hörvermögen, nnbez	Q72.4	Longitudinaler Reduktionsdefekt Femur
Q17.0	Akzessorische Ohrmuschel	Q72.5	Longitudinaler Reduktionsdefekt Tibia
Q17.3	Sonstiges fehlgebildetes Ohr	Q72.6	Longitudinaler Reduktionsdefekt Fibula
Q18.0	Branchiogene(r) Sinus, Fistel u Zyste	Q72.7	Spaltfuß
Q28.80	Sonstiges angeborenes Aneurysma	Q72.8	Sonstige Reduktionsdefekte untere Extremität(en)
Q28.81	Sonstige angeborene Fistel des Kreislaufsystems	Q76.3	Angeborene Skoliose d angeborene Knochenfehlbildung
Q28.88	Sonst näher bez angeborene Fehlbildgen d Kreislaufsystems	Q76.4	Sonst angeborene Fehlbildung WS oh Skoliose
Q33.1	Akzessorischer Lungenlappen	Q82.0	Hereditäres Lymphödem
Q33.5	Ektopisches Gewebe in Lunge (angeboren)	Q89.0	Angeborene Fehlbildungen Milz
Q33.8	Sonstige angeborene Fehlbildungen Lunge	Q89.3	Situs inversus
Q35.1	Spalte harter Gaumen	Q96.0	Karyotyp 45,X
Q35.3	Spalte weicher Gaumen	Q96.1	Karyotyp 46,X iso (Xq)
Q35.5	Spalte harter u weicher Gaumen	Q96.2	Karyotyp 46,X m Gonosomenanom, ausgenomm iso (Xq)
Q35.7	Uvulaspalte	Q96.3	Mosaik, 45,X/46,XX oder 45,X/46,XY
Q35.9	Gaumenspalte, nnbez	Q96.4	Mosaik, 45,X/sonstige Zelllinie(n) mit Gonosomenanomalie
Q36.0	Lippenspalte, beidseitig	Q96.8	Sonstige Varianten Turner-Syndrom

Q96.9	Turner-Syndrom, nnbez	U55.12	Erfolgte Registr HerzTx: DringlichkSt HU
Q97.0	Karyotyp 47,XXX	U55.20	Erfolgt Registr LungenTx: Oh DringlichkSt U oder HU
Q97.1	Weiblicher Phänotyp m mehr als drei X-Chromosomen	U55.21	Erfolgte Registr LungenTx: DringlichkSt U
Q97.2	Mosaik, Zelllinien m unterschiedl Anzahl X-Chromosomen	U55.22	Erfolgte Registr LungenTx: DringlichkSt HU
Q97.3	Weiblicher Phänotyp m Karyotyp 46,XY	U55.30	Erfolgte Registr Herz-Lungen-Tx: Ohne DringlichkSt U od HU
Q97.8	Sonst nbez Anomalien Gonosomen b weiblichem Phänotyp	U55.31	Erfolgte Registr Herz-Lungen-Tx: Mit DringlichkSt U
Q97.9	Anomalie Gonosomen b weiblichem Phänotyp, nnbez	U55.32	Erfolgte Registr Herz-Lungen-Tx: Mit DringlichkSt HU
Q98.0	Klinefelter-Syndrom, Karyotyp 47,XXY	Z03.0	Beobachtung b Verdacht auf Tuberkulose
Q98.1	Klinefelter-Synd, männl Phänotyp m > 2 X-Chromosomen	Z20.1	Kontakt m u Exposition ggü Tuberkulose
Q98.2	Klinefelter-Synd, männlicher Phänotyp m Karyotyp 46,XX	Z73	Probl m Bez Schwierig b Lebensbewält
Q98.3	Sonst männlicher Phänotyp m Karyotyp 46,XX	Z74.0	Probl m Bez auf Eingeschr Mobilität
Q98.4	Klinefelter-Syndrom, nnbez	Z74.1	Probl m Bez auf Notw Hilfestell b Körperpfl
Q98.5	Karyotyp 47,XXY	Z74.2	Probl m Bez a Notw HilfeLeistg im Haush oh ander Angehör
Q98.6	Männl Phänotyp m Strukturanomalie Gonosomen	Z74.3	Probl m Bez auf Notw ständ Beaufsicht
Q98.7	Männlicher Phänotyp m Gonosomen-Mosaik	Z74.8	Sonst Probleme mit Bezug auf Pflegebedürftigkeit
Q98.8	Sonst nbez Anomalien Gonosomen männl Phänotyp	Z74.9	Problem m Bez PflegBed, nnbez
Q98.9	Anomalie Gonosomen männl Phänotyp, nnbez	Z75.2	Wartezeit auf eine Untersuchung oder Behandlung
Q99.8	Sonstige nbez Chromosomenanomalien	Z75.60	Erf Registr z Organtranspl oh Dringlkstufe HU: Niere
R06.80	Akut lebensbedr Ereignis i SäuglAlter	Z75.64	Erf Registr z Organtranspl oh Dringlkstufe HU: NierePank
R09.2	Atemstillstand	Z75.65	Erf Registr z Organtranspl oh Dringlkstufe HU: Pankreas
R23.8	So u nnbez Hautveränderungen	Z75.66	Erf Registr z Organtranspl oh Dringlkstufe HU: Dünndarm
R26.3	Immobilität	Z75.67	Erf Registr z Organtranspl oh Dringlkstufe HU: Leber
R49.0	Dysphonie	Z75.68	Erf Registr z Organtranspl oh Dringlkstufe HU: Sonst Org
R57.2	Septischer Schock	Z75.69	Erf Registr z Organtranspl oh Dringlkstufe HU: nnbez Organ
R62.8	So Ausbleiben erwartete physiolog Entwicklung	Z75.70	Erf Registr z Organtranspl m Dringlkstufe HU: Niere
R65.0	Syst inflam Response-Synd [SIRS] infekt o Organkomp	Z75.74	Erf Registr z Organtranspl m Dringlkstufe HU: NierePank
R65.1	Syst inflam Response-Synd [SIRS] infekt m Organkomp	Z75.75	Erf Registr z Organtranspl m Dringlkstufe HU: Pankreas
R65.2	Syst inflam Response-Synd [SIRS] ni-infekt o Organkomp	Z75.76	Erf Registr z Organtranspl m Dringlkstufe HU: Dünndarm
R65.3	Syst inflam Response-Synd [SIRS] ni-infekt m Organkomp	Z75.77	Erf Registr z Organtranspl m Dringlkstufe HU: Leber
R65.9	System inflamm Response-Synd [SIRS], nnbez	Z75.78	Erf Registr z Organtranspl m Dringlkstufe HU: Sonst Org
R94.0	Abnorme Ergebnisse Fkprüfungen ZNS	Z75.79	Erf Registr z Organtranspl m Dringlkstufe HU: nnbez Organ
R95	Plötzlicher Kindstod	Z75.8	Sonst Probl m Bez med Betreuungsmögl od a Gesundheitsvers
S00.81	Oberfl Verletzung sonst Teile Kopf, Schürfwunde	Z75.9	Nnbez Probl m Bez med Betreuungsmögl od a GesundhVers
S72.3	Fraktur Femurschaft	Z76.0	Ausstell wdH Verordn
T21.24	Verbrennung Grad 2a des Rumpfes: Rücken [jeder Teil]	Z76.1	GesundhÜberwach u Betr Findelkind
T21.64	Verätzung Grad 2a des Rumpfes: Rücken [jeder Teil]	Z76.2	GesundhÜberwach u Betr and gesund Säugl u Kind
T21.84	Verbrennung Grad 2b des Rumpfes: Rücken [jeder Teil]	Z76.4	And i GesundhBetrEinr aufgenomm Person
T21.94	Verätzung Grad 2b des Rumpfes: Rücken [jeder Teil]	Z76.8	Pers, die GesundhW aus so best nbez Grund i Anspr nehmen
U55.10	Erfolgte Registr HerzTx: oh DringlichkSt U oder HU	Z83.3	Diabetes mellitus in Familienanamnese
U55.11	Erfolgte Registr HerzTx: DringlichkSt U		

Diagnose P67-2

Z38.3	Zwilling, Geburt im Krankenhaus	Z38.6	Anderer Mehrling, Geburt im Krankenhaus
Z38.4	Zwilling, Geburt außerhalb Krankenhaus	Z38.7	Anderer Mehrling, Geburt außerhalb Krankenhaus
Z38.5	Zwilling, Geburtsort nnbez	Z38.8	Anderer Mehrling, Geburtsort nnbez

Prozedur P67-3

93.90.00†↔	Kontinuierliche positive Druckbeatmung, (NIV non-invasiv ventilation), n.n.bez.	93.90.22†↔	Kontrolle oder Optimierung einer früher eingestellten BiPAP Therapie
93.90.09†↔	Kontinuierliche positive Druckbeatmung, (NIV non-invasiv ventilation), sonstige	93.90.29†↔	BiPAP, sonstige
93.90.10†↔	CPAP, n.n.bez.	96.a1.00†↔	Mechanische Beatmung Neugeborener und Säuglinge, n.n.bez.
93.90.11†↔	CPAP Ersteinstellung	96.a1.10†↔	Mechanische Beatmung mit kontinuierlichem positiven Atemwegsdruck (CPAP) bei Neugeborenen (0. bis 28. Lebenstag)
93.90.12†↔	Kontrolle oder Optimierung einer früher eingestellten CPAP Therapie	96.a1.11†↔	Mechanische Beatmung mit kontinuierlichem positiven Atemwegsdruck (CPAP) bei Säuglingen (29. bis 365. Lebenstag)
93.90.19†↔	CPAP, sonstige	96.a1.99†↔	Mechanische Beatmung Neugeborener und Säuglinge, sonstige
93.90.20†↔	BiPAP, n.n.bez.		
93.90.21†↔	BiPAP Ersteinstellung		

Prozedur P67-4

00.11†↔	Infusion von Drotrecogin alfa (aktiviert)	99.04.11†↔	Transfusion von Erythrozytenkonzentrat, 6 TE bis 10 TE
00.17†↔	Infusion einer vasopressorischen Substanz	99.04.12†↔	Transfusion von Erythrozytenkonzentrat, 11 TE bis 15 TE
96.35†↔	Gastrische Gavage	99.04.14†↔	Transfusion von Erythrozytenkonzentrat, 16 TE bis 20 TE
96.6†↔	Enterale Infusion konzentrierter Nährstoffe	99.04.15†↔	Transfusion von Erythrozytenkonzentrat, 21 TE bis 30 TE
99.01†↔	Austauschtransfusion	99.04.16†↔	Transfusion von Erythrozytenkonzentrat, 31 TE bis 40 TE
99.04.00†↔	Transfusion von Erythrozytenkonzentrat, n.n.bez.	99.04.17†↔	Transfusion von Erythrozytenkonzentrat, 41 TE bis 50 TE
99.04.10†↔	Transfusion von Erythrozytenkonzentrat, 1 TE bis 5 TE	99.04.18†↔	Transfusion von Erythrozytenkonzentrat, 51 TE bis 60 TE

99.04.19†↔	Transfusion von Erythrozytenkonzentrat, 61 TE bis 70 TE	99.05.22†↔	Transfusion von patientenbezogenen Thrombozytenkonzentraten, 4 bis 5 Konzentrate
99.04.1a†↔	Transfusion von Erythrozytenkonzentrat, 71 TE bis 80 TE	99.05.23†↔	Transfusion von patientenbezogenen Thrombozytenkonzentraten, 6 bis 8 Konzentrate
99.04.1b†↔	Transfusion von Erythrozytenkonzentrat, 81 TE bis 90 TE	99.05.24†↔	Transfusion von patientenbezogenen Thrombozytenkonzentraten, 9 bis 12 Konzentrate
99.04.1c†↔	Transfusion von Erythrozytenkonzentrat, 91 TE bis 100 TE	99.05.25†↔	Transfusion von patientenbezogenen Thrombozytenkonzentraten, 13 bis 15 Konzentrate
99.04.1d†↔	Transfusion von Erythrozytenkonzentrat, 101 TE bis 115 TE	99.05.26†↔	Transfusion von patientenbezogenen Thrombozytenkonzentraten, 16 bis 18 Konzentrate
99.04.1e†↔	Transfusion von Erythrozytenkonzentrat, 116 TE bis 130 TE	99.05.27†↔	Transfusion von patientenbezogenen Thrombozytenkonzentraten, 19 bis 21 Konzentrate
99.04.1f†↔	Transfusion von Erythrozytenkonzentrat, 131 TE bis 145 TE	99.05.28†↔	Transfusion von patientenbezogenen Thrombozytenkonzentraten, 22 bis 24 Konzentrate
99.04.1g†↔	Transfusion von Erythrozytenkonzentrat, 146 TE bis 160 TE	99.05.29†↔	Transfusion von patientenbezogenen Thrombozytenkonzentraten, 25 bis 27 Konzentrate
99.04.1h†↔	Transfusion von Erythrozytenkonzentrat, 161 TE bis 175 TE	99.05.2a†↔	Transfusion von patientenbezogenen Thrombozytenkonzentraten, 28 bis 30 Konzentrate
99.04.1i†↔	Transfusion von Erythrozytenkonzentrat, 176 TE bis 190 TE	99.05.2b†↔	Transfusion von patientenbezogenen Thrombozytenkonzentraten, 31 bis 33 Konzentrate
99.04.1j†↔	Transfusion von Erythrozytenkonzentrat, 191 TE bis 205 TE	99.05.2c†↔	Transfusion von patientenbezogenen Thrombozytenkonzentraten, 34 bis 36 Konzentrate
99.04.1k†↔	Transfusion von Erythrozytenkonzentrat, 206 TE bis 220 TE	99.05.2d†↔	Transfusion von patientenbezogenen Thrombozytenkonzentraten, 37 bis 39 Konzentrate
99.04.1l†↔	Transfusion von Erythrozytenkonzentrat, 221 TE bis 235 TE	99.05.2e†↔	Transfusion von patientenbezogenen Thrombozytenkonzentraten, 40 bis 42 Konzentrate
99.04.1m†↔	Transfusion von Erythrozytenkonzentrat, 236 TE bis 250 TE	99.05.2f†↔	Transfusion von patientenbezogenen Thrombozytenkonzentraten, 43 bis 45 Konzentrate
99.04.1n†↔	Transfusion von Erythrozytenkonzentrat, 251 TE bis 265 TE	99.05.2g†↔	Transfusion von patientenbezogenen Thrombozytenkonzentraten, 46 bis 48 Konzentrate
99.04.1o†↔	Transfusion von Erythrozytenkonzentrat, 266 TE bis 280 TE	99.05.2h†↔	Transfusion von patientenbezogenen Thrombozytenkonzentraten, 49 bis 51 Konzentrate
99.04.1p†↔	Transfusion von Erythrozytenkonzentrat, 281 TE und mehr	99.05.2i†↔	Transfusion von patientenbezogenen Thrombozytenkonzentraten, 52 bis 54 Konzentrate
99.04.99†↔	Transfusion von Erythrozytenkonzentrat, sonstige	99.05.2j†↔	Transfusion von patientenbezogenen Thrombozytenkonzentraten, 55 bis 57 Konzentrate
99.05.11†↔	Transfusion von Thrombozytenkonzentrat, 4 bis 5 Konzentrate	99.05.2k†↔	Transfusion von patientenbezogenen Thrombozytenkonzentraten, 58 bis 60 Konzentrate
99.05.12†↔	Transfusion von Thrombozytenkonzentrat, 6 bis 8 Konzentrate	99.05.2l†↔	Transfusion von patientenbezogenen Thrombozytenkonzentraten, 61 bis 63 Konzentrate
99.05.13†↔	Transfusion von Thrombozytenkonzentrat, 9 bis 12 Konzentrate	99.05.2m†↔	Transfusion von patientenbezogenen Thrombozytenkonzentraten, 64 bis 66 Konzentrate
99.05.14†↔	Transfusion von Thrombozytenkonzentrat, 13 bis 15 Konzentrate	99.05.2n†↔	Transfusion von patientenbezogenen Thrombozytenkonzentraten, 67 bis 69 Konzentrate
99.05.16†↔	Transfusion von Thrombozytenkonzentrat, 16 bis 18 Konzentrate	99.05.2o†↔	Transfusion von patientenbezogenen Thrombozytenkonzentraten, 70 Konzentrate und mehr
99.05.17†↔	Transfusion von Thrombozytenkonzentrat, 19 bis 21 Konzentrate	99.05.30†↔	Transfusion von Apherese-Thrombozytenkonzentrat, 1 Konzentrat
99.05.18†↔	Transfusion von Thrombozytenkonzentrat, 22 bis 24 Konzentrate	99.05.32†↔	Transfusion von Apherese-Thrombozytenkonzentrat, 2 Konzentrate
99.05.19†↔	Transfusion von Thrombozytenkonzentrat, 25 bis 27 Konzentrate	99.05.33†↔	Transfusion von Apherese-Thrombozytenkonzentrat, 3 Konzentrate
99.05.1a†↔	Transfusion von Thrombozytenkonzentrat, 28 bis 30 Konzentrate	99.05.34†↔	Transfusion von Apherese-Thrombozytenkonzentrat, 4 Konzentrate
99.05.1b†↔	Transfusion von Thrombozytenkonzentrat, 31 bis 36 Konzentrate	99.05.35†↔	Transfusion von Apherese-Thrombozytenkonzentrat, 5 Konzentrate
99.05.1c†↔	Transfusion von Thrombozytenkonzentrat, 37 bis 42 Konzentrate	99.05.36†↔	Transfusion von Apherese-Thrombozytenkonzentrat, 6 bis 8 Konzentrate
99.05.1d†↔	Transfusion von Thrombozytenkonzentrat, 43 bis 48 Konzentrate	99.05.37†↔	Transfusion von Apherese-Thrombozytenkonzentrat, 9 bis 12 Konzentrate
99.05.1e†↔	Transfusion von Thrombozytenkonzentrat, 49 bis 54 Konzentrate	99.05.38†↔	Transfusion von Apherese-Thrombozytenkonzentrat, 13 bis 15 Konzentrate
99.05.1f†↔	Transfusion von Thrombozytenkonzentrat, 55 bis 60 Konzentrate	99.05.39†↔	Transfusion von Apherese-Thrombozytenkonzentrat, 16 bis 18 Konzentrate
99.05.1g†↔	Transfusion von Thrombozytenkonzentrat, 61 bis 66 Konzentrate	99.05.3a†↔	Transfusion von Apherese-Thrombozytenkonzentrat, 19 bis 21 Konzentrate
99.05.1h†↔	Transfusion von Thrombozytenkonzentrat, 67 bis 72 Konzentrate	99.05.3b†↔	Transfusion von Apherese-Thrombozytenkonzentrat, 22 bis 24 Konzentrate
99.05.1i†↔	Transfusion von Thrombozytenkonzentrat, 73 bis 78 Konzentrate	99.05.3c†↔	Transfusion von Apherese-Thrombozytenkonzentrat, 25 bis 27 Konzentrate
99.05.1j†↔	Transfusion von Thrombozytenkonzentrat, 79 bis 84 Konzentrate	99.05.3d†↔	Transfusion von Apherese-Thrombozytenkonzentrat, 28 bis 30 Konzentrate
99.05.1k†↔	Transfusion von Thrombozytenkonzentrat, 85 bis 90 Konzentrate		
99.05.1l†↔	Transfusion von Thrombozytenkonzentrat, 91 bis 96 Konzentrate		
99.05.1m†↔	Transfusion von Thrombozytenkonzentrat, 97 bis 102 Konzentrate		
99.05.1n†↔	Transfusion von Thrombozytenkonzentrat, 103 bis 108 Konzentrate		
99.05.1o†↔	Transfusion von Thrombozytenkonzentrat, 109 bis 114 Konzentrate		
99.05.1p†↔	Transfusion von Thrombozytenkonzentrat, 115 bis 120 Konzentrate		
99.05.1q†↔	Transfusion von Thrombozytenkonzentrat, 121 bis 126 Konzentrate		
99.05.1r†↔	Transfusion von Thrombozytenkonzentrat, 127 Konzentrate und mehr		
99.05.20†↔	Transfusion von patientenbezogenen Thrombozytenkonzentraten, n.n.bez.		
99.05.21†↔	Transfusion von patientenbezogenen Thrombozytenkonzentraten, 1 bis 3 Konzentrate		

99.05.3e†↔	Transfusion von Apherese-Thrombozytenkonzentrat, 31 bis 36 Konzentrate	99.05.3r†↔	Transfusion von Apherese-Thrombozytenkonzentrat, 119 Konzentrate und mehr
99.05.3f†↔	Transfusion von Apherese-Thrombozytenkonzentrat, 37 bis 42 Konzentrate	99.07.00†↔	Transfusion von anderem Serum, n.n.bez.
99.05.3g†↔	Transfusion von Apherese-Thrombozytenkonzentrat, 43 bis 48 Konzentrate	99.07.10†↔	Transfusion von Plasma, 1 TE bis 5 TE
99.05.3h†↔	Transfusion von Apherese-Thrombozytenkonzentrat, 49 bis 54 Konzentrate	99.07.12†↔	Transfusion von Plasma, 6 TE bis 10 TE
99.05.3i†↔	Transfusion von Apherese-Thrombozytenkonzentrat, 55 bis 60 Konzentrate	99.07.13†↔	Transfusion von Plasma, 11 TE bis 15 TE
99.05.3j†↔	Transfusion von Apherese-Thrombozytenkonzentrat, 61 bis 66 Konzentrate	99.07.14†↔	Transfusion von Plasma, 16 TE bis 20 TE
99.05.3k†↔	Transfusion von Apherese-Thrombozytenkonzentrat, 67 bis 82 Konzentrate	99.07.15†↔	Transfusion von Plasma, 21 TE bis 30 TE
99.05.3l†↔	Transfusion von Apherese-Thrombozytenkonzentrat, 83 bis 88 Konzentrate	99.07.19†↔	Transfusion von Plasma, 31 TE und mehr
99.05.3m†↔	Transfusion von Apherese-Thrombozytenkonzentrat, 89 bis 94 Konzentrate	99.07.99†↔	Transfusion von anderem Serum, sonstige
99.05.3n†↔	Transfusion von Apherese-Thrombozytenkonzentrat, 95 bis 100 Konzentrate	99.08†↔	Transfusion von Blutexpander
99.05.3o†↔	Transfusion von Apherese-Thrombozytenkonzentrat, 101 bis 106 Konzentrate	99.09.00†↔	Transfusion von Spenderlymphozyten
99.05.3p†↔	Transfusion von Apherese-Thrombozytenkonzentrat, 107 bis 112 Konzentrate	99.09.10†↔	Transfusion von Granulozyten, 1 - 5 Konzentrate
99.05.3q†↔	Transfusion von Apherese-Thrombozytenkonzentrat, 113 bis 118 Konzentrate	99.09.12†↔	Transfusion von Granulozyten, 6 bis 10 Konzentrate
		99.09.13†↔	Transfusion von Granulozyten, 11 bis 15 Konzentrate
		99.09.14†↔	Transfusion von Granulozyten, 16 bis 20 Konzentrate
		99.09.15†↔	Transfusion von Granulozyten, 21 Konzentrate und mehr
		99.09.20†↔	Transfusion von Spenderlymphozyten, Fremdbezug
		99.09.21†↔	Transfusion von Lymphozyten, 1 bis 5 Konzentrate
		99.09.22†↔	Transfusion von Lymphozyten, 6 Konzentrate und mehr
		99.09.30†↔	Transfusion von Leukozyten nach Ex-vivo-Kultur
		99.15†↔	Parenterale Infusion konzentrierter Nährlösungen
		99.18†↔	Injektion oder Infusion von Elektrolyten
		99.83†↔	Sonstige Phototherapie

Prozedur P67-5

25.92↔	Linguale Frenulektomie	53.12↔	Beidseitige Operation von indirekten Inguinalhernien
53.00↔	Einseitige Operation einer Inguinalhernie, n.n.bez.	53.13↔	Beidseitige Operation von Inguinalhernien, einer direkten und einer indirekten
53.01↔	Einseitige Operation einer direkten Inguinalhernie	53.14↔	Beidseitige Operation von direkten Inguinalhernien mit Transplantat oder Prothese
53.02↔	Einseitige Operation einer indirekten Inguinalhernie	53.15↔	Beidseitige Operation von indirekten Inguinalhernien mit Transplantat oder Prothese
53.03↔	Einseitige Operation einer direkten Inguinalhernie mit Transplantat oder Prothese	53.16↔	Beidseitige Operation von Inguinalhernien, einer direkten und einer indirekten mit Transplantat oder Prothese
53.04↔	Operation einer indirekten Inguinalhernie mit Transplantat oder Prothese	53.17↔	Beidseitige Operation von Inguinalhernien mit Transplantat oder Prothese, n.n.bez.
53.05↔	Operation einer Inguinalhernie mit Transplantat oder Prothese, n.n.bez.	64.0↔	Zirkumzision
53.10↔	Beidseitige Operation von Inguinalhernien, n.n.bez.		
53.11↔	Beidseitige Operation von direkten Inguinalhernien		

MDC 15

Neugeborene

Schweres Problem beim
Neugeborenen



15
SPNG

Schweres Problem beim Neugeborenen

Schweres Problem beim Neugeborenen

Schweres Problem beim Neugeborenen

Diagnose in Tabelle SPNG-1

Diagnose SPNG-1

A01.0	Typhus abdominalis	A28.9	Bakterielle Zoonose, nnbez
A01.1	Paratyphus A	A32.0	Kutane Listeriose
A01.2	Paratyphus B	A32.1	Meningitis und Meningoenzephalitis durch Listerien
A01.3	Paratyphus C	A32.7	Listeriensepsis
A01.4	Paratyphus, nnbez	A32.8	Sonstige Formen der Listeriose
A02.0	Salmonellenenteritis	A32.9	Listeriose, nnbez
A02.1	Salmonellensepsis	A33	Tetanus neonatorum
A02.2	Lokalisierte Salmonelleninfektionen	A35	Sonstiger Tetanus
A02.8	Sonstige nbez Salmonelleninfektionen	A37.0	Keuchhusten durch Bordetella pertussis
A02.9	Salmonelleninfektion, nnbez	A37.1	Keuchhusten durch Bordetella parapertussis
A03.0	Shigellose durch Shigella dysenteriae	A37.8	Keuchhusten durch sonstige Bordetella-Spezies
A03.1	Shigellose durch Shigella flexneri	A37.9	Keuchhusten, nnbez
A03.2	Shigellose durch Shigella boydii	A39.0	Meningokokkenmeningitis
A03.3	Shigellose durch Shigella sonnei	A39.1	Waterhouse-Friderichsen-Syndrom
A03.8	Sonstige Shigellosen	A39.2	Akute Meningokokkensepsis
A03.9	Shigellose, nnbez	A39.3	Chronische Meningokokkensepsis
A04.0	Darminfektion durch enteropathogene E coli	A39.4	Meningokokkensepsis, nnbez
A04.1	Darminfektion durch enterotoxinbildende E coli	A39.5	Herzkrankheit durch Meningokokken
A04.2	Darminfektion durch enteroinvasive E coli	A40.0	Sepsis durch Streptokokken, Gruppe A
A04.3	Darminfektion durch enterohämorrhagische E coli	A40.1	Sepsis durch Streptokokken, Gruppe B
A04.4	Sonstige Darminfektionen durch Escherichia coli	A40.2	Sepsis durch Streptokokken, Gruppe D
A04.5	Enteritis durch Campylobacter	A40.3	Sepsis durch Streptococcus pneumoniae
A04.6	Enteritis durch Yersinia enterocolitica	A40.8	Sonst Sepsis durch Streptokokken
A04.7	Enterokolitis durch Clostridium difficile	A40.9	Sepsis durch Streptokokken, nicht näher bezeichnet
A04.8	Sonst nbez bakterielle Darminfektionen	A41.0	Sepsis durch Staphylococcus aureus
A05.0	Lebensmittelvergiftung durch Staphylokokken	A41.1	Sepsis durch sonstige näher bezeichnete Staphylokokken
A05.1	Botulismus	A41.2	Sepsis durch nnbez Staphylokokken
A05.2	Lebensmittelvergiftung durch Clostr perfring [Clostr welchii]	A41.3	Sepsis durch Haemophilus influenzae
A05.3	Lebensmittelvergiftung durch Vibrio parahaemolyticus	A41.4	Sepsis durch Anaerobier
A08.1	Akute Gastroenteritis Norovirus [Norwalk-Virus]	A41.51	Sepsis durch Escherichia coli [E coli]
A08.5	Sonstige nbez Darminfektionen	A41.52	Sepsis durch Pseudomonas
A09.0	Sonstige u nnbez Gastroenteritis u Kolitis infek Ursprung	A41.58	Sepsis durch sonstige gramnegative Erreger
A09.9	Sonstige u nnbez Gastroenteritis u Kolitis nnbez Ursprung	A41.8	Sonstige nbez Sepsis
A15.0	LuTB, d mikr Unt Sput ges, m/o Nachw d Kult o molbiol Verf	A46	Erysipel [Wundrose]
A15.1	Lungentuberkulose, nur durch Kultur gesichert	A48.0	Gasbrand [Gasödem]
A15.2	Lungentuberkulose, histologisch gesichert	A48.1	Legionellose mit Pneumonie
A15.3	LungenTB, durch so u nnbez Untersuchungsverf gesichert	A48.2	Legionellose ohne Pneumonie [Pontiac-Fieber]
A15.7	Primäre TB Atmungsorgane, bakt, molbiol od histol gesichert	A50.0	Floride konnatale Frühsyphilis
A15.9	Nnbez TB Atmungsorgane, bakt, molekulbiol od histol gesich	A50.1	Latente konnatale Frühsyphilis
A16.0	Lungentuberkulose, bakt, molbiol u histol n gesichert	A50.2	Konnatale Frühsyphilis, nnbez
A16.1	Lungentuberkulose, bakt, molbiol u hist Unt n durchgef	A50.3	Konnatale spätsyphilitische Augenkrankheit
A16.2	LungenTB oh Angabe bakt, molekulbiolog od histol Sicher	A50.4	Konnat spätaufret Neurosyphilis [Juv Neurosyph]
A16.7	Prim TB AtmOrg oh Ang bakt, molekulbiol od hist Sich	A71.1	Aktives Stadium des Trachoms
A16.9	Nnbez TB AtmOrg oh Ang bakt, molekulbiol od hist Sich	A74.8	Sonstige Chlamydienkrankheiten
A17.0	Tuberkulöse Meningitis	A81.1	Subakute sklerosierende Panenzephalitis
A17.1	Meningeales Tuberkulom	A86	Virusenzephalitis, nnbez
A17.8	Sonstige Tuberkulose Nervensystem	A87.0	Meningitis durch Enteroviren
A17.9	Tuberkulose des Nervensystems, nnbez	A89	Virusinfektion des ZNS, nicht näher bezeichnet
A18.5	Tuberkulose des Auges	A96.0	Hämorrhagisches Fieber durch Junin-Viren
A26.0	Haut-Erysipeloid	A96.1	Hämorrhagisches Fieber durch Machupo-Viren
A26.7	Erysipelothrix-Sepsis	A96.2	Lassa-Fieber
A26.8	Sonstige Formen des Erysipeloids	A96.8	Sonstiges hämorrhagisches Fieber durch Arenaviren
A26.9	Erysipeloid, nnbez	A96.9	Hämorrhagisches Fieber durch Arenaviren, nnbez
A27.0	Leptospirosis icterohaemorrhagica [Weil-Krankheit]	A98.3	Marburg-Viruskrankheit
A27.8	Sonstige Formen der Leptospirose	A98.5	Hämorrhagisches Fieber mit renalem Syndrom
A27.9	Leptospirose, nnbez	B00.0	Ekzema herpeticum Kaposi
A28.0	Pasteurellose	B00.1	Dermatitis vesicularis d Herpesviren
A28.1	Katzenkratzkrankheit	B00.2	Gingivostomatitis herpetica u Pharyngotonsillitis herpetica
A28.2	Extraintestinale Yersiniose	B00.3	Meningitis durch Herpesviren
A28.8	Sonst nbez bakterielle Zoonosen, aonkl	B00.4	Enzephalitis durch Herpesviren

B00.5	Augenkrankheit durch Herpesviren	B37.4	Kandidose an sonst Lok des Urogenitalsystems
B00.7	Disseminierte Herpesvirus-KH	B37.5	Candida-Meningitis
B00.8	Sonstige Infektionsformen durch Herpesviren	B37.6	Candida-Endokarditis
B00.9	Infektion durch Herpesviren, nnbez	B37.81	Candida-Ösophagitis
B01.0	Varizellen-Meningitis	B38.0	Akute Kokzidioidomykose Lunge
B01.1	Varizellen-Enzephalitis	B38.1	Chronische Kokzidioidomykose der Lunge
B01.2	Varizellen-Pneumonie	B38.2	Kokzidioidomykose der Lunge, nnbez
B01.8	Varizellen mit sonstigen Komplikationen	B38.3	Kokzidioidomykose der Haut
B01.9	Varizellen ohne Komplikation	B38.4	Kokzidioidomykose der Meningen
B02.0	Zoster-Enzephalitis	B38.7	Disseminierte Kokzidioidomykose
B02.1	Zoster-Meningitis	B38.8	Sonstige Formen der Kokzidioidomykose
B02.2	Zoster m Beteiligung anderer Abschnitte des Nervensystems	B39.0	Akute Histoplasmose Lunge durch Histoplasma capsulatum
B02.3	Zoster ophthalmicus	B39.1	Chron Histoplasmose Lunge durch Histoplasma capsulatum
B02.7	Zoster generalisatus	B39.2	Histoplasm Lunge durch Histoplasma capsulatum, nnbez
B02.8	Zoster mit sonstigen Komplikationen	B40.0	Akute Blastomykose der Lunge
B02.9	Zoster ohne Komplikation	B40.1	Chronische Blastomykose der Lunge
B05.0	Masern, kompliziert durch Enzephalitis	B40.2	Blastomykose der Lunge, nnbez
B05.1	Masern, kompliziert durch Meningitis	B40.3	Blastomykose der Haut
B05.2	Masern, kompliziert durch Pneumonie	B40.7	Disseminierte Blastomykose
B05.3	Masern, kompliziert durch Otitis media	B40.8	Sonstige Formen der Blastomykose
B05.4	Masern mit Darmkomplikationen	B40.9	Blastomykose, nnbez
B05.8	Masern mit sonstigen Komplikationen	B41.0	Parakokzidioidomykose der Lunge
B06.0	Röteln mit neurologischen Komplikationen	B41.7	Disseminierte Parakokzidioidomykose
B06.8	Röteln mit sonstigen Komplikationen	B41.8	Sonstige Formen der Parakokzidioidomykose
B08.5	Vesikuläre Pharyngitis durch Enteroviren	B41.9	Parakokzidioidomykose, nnbez
B15.0	Virushepatitis A mit Coma hepaticum	B44.0	Invasive Aspergillose der Lunge
B15.9	Virushepatitis A ohne Coma hepaticum	B44.1	Sonstige Aspergillose der Lunge
B16.0	Akut VirHep B m DeltaVir (Begleitinfekt) u mit Coma hep	B44.2	Aspergillose der Tonsillen
B16.1	Akut VirHep B m DeltaVir (Begleitinfekt) u oh Coma hep	B44.7	Disseminierte Aspergillose
B16.2	Akute Vir-Hep B oh Delta-Virus m Coma hep	B44.8	Sonstige Formen der Aspergillose
B16.9	Akut Vir-Hep B oh Delta-Virus u oh Coma hep	B44.9	Aspergillose, nnbez
B17.0	Akut Delta-Virus-(Super-)Inf, Hep-B-(Virus-)Träger	B45.0	Kryptokokkose der Lunge
B17.1	Akute Virushepatitis C	B45.1	Kryptokokkose des Gehirns
B17.2	Akute Virushepatitis E	B45.2	Kryptokokkose der Haut
B17.8	Sonstige nbez akute Virushepatitis	B45.3	Kryptokokkose der Knochen
B17.9	Akute Virushepatitis, nnbez	B45.7	Disseminierte Kryptokokkose
B18.0	Chronische Virushepatitis B m Delta-Virus	B45.8	Sonstige Formen der Kryptokokkose
B18.1	Chronische Virushepatitis B oh Delta-Virus	B45.9	Kryptokokkose, nnbez
B18.2	Chronische Virushepatitis C	B46.0	Mukormykose der Lunge
B18.8	Sonstige chronische Virushepatitis	B46.1	Rhinocerebrale Mukormykose
B18.9	Chronische Virushepatitis, nnbez	B46.2	Mukormykose des Magen-Darmtraktes
B19.0	Nnbez Virushepatitis m hepatischem Koma	B46.3	Mukormykose der Haut
B19.9	Nnbez Virushepatitis oh hepatisches Koma	B46.4	Disseminierte Mukormykose
B20	Infekt/paras KH infolge HIV-KH [Hum Immdef-Vir-KH]	B46.5	Mukormykose, nnbez
B21	BNB infolge HIV-KH [Hum Immundefiz-Virus-KH]	B46.8	Sonstige Formen der Zygomykose
B22	Sonst nbez KH infolge HIV-KH [Hum Immdef-Vir-KH]	B46.9	Zygomykose, nnbez
B23.0	Akutes HIV-Infektionssyndrom	B47.0	Eumyzetom
B23.8	Sonstige nbez Krankheitszustände infolge HIV-KH	B47.1	Aktinomyzetom
B24	Nnbez HIV-KH [Humane Immundefizienz-Virus-KH]	B48.2	Allescheriose
B25.0	Pneumonie durch Zytomegalieviren	B48.7	Mykosen durch opportunistisch-pathogene Pilze
B25.1	Hepatitis durch Zytomegalieviren	B50.0	Malaria tropica mit zerebralen Komplikationen
B25.2	Pankreatitis durch Zytomegalieviren	B50.8	Sonst schwere Formen od Komplikat der Malaria tropica
B25.80	Infekt des Verdauungstraktes durch Zytomegalieviren	B50.9	Malaria tropica, nnbez
B25.88	Sonstige Zytomegalie	B51.0	Malaria tertiana mit Milzruptur
B25.9	Zytomegalie, nnbez	B51.8	Malaria tertiana mit sonstigen Komplikationen
B26.0	Mumps-Orchitis	B51.9	Malaria tertiana ohne Komplikation
B26.1	Mumps-Meningitis	B52.0	Malaria quartana mit Nephropathie
B26.2	Mumps-Enzephalitis	B52.8	Malaria quartana mit sonstigen Komplikationen
B26.3	Mumps-Pankreatitis	B52.9	Malaria quartana ohne Komplikation
B26.8	Mumps mit sonstigen Komplikationen	B53.0	Malaria durch Plasmodium ovale
B27.0	Mononukleose durch Gamma-Herpesviren	B53.1	Malaria durch Affen-Plasmodien
B27.1	Mononukleose durch Zytomegalieviren	B53.8	Sonstige parasitologisch bestätigte Malaria, aonkl
B27.8	Sonstige infektiöse Mononukleose	B54	Malaria, nnbez
B27.9	Infektiöse Mononukleose, nnbez	B58.0	Augenerkrankung durch Toxoplasmen
B30.1	Konjunktivitis durch Adenoviren	B58.1	Hepatitis durch Toxoplasmen
B30.3	Akute epidem hämorrhag Konjunktivitis (durch Enteroviren)	B58.2	Meningoenzephalitis durch Toxoplasmen
B33.2	Karditis durch Viren	B58.3	Toxoplasmose Lunge
B34.0	Infektion durch Adenoviren nnbez Lok	B58.8	Toxoplasmosen mit Beteiligung sonstiger Organe
B37.1	Kandidose der Lunge	B58.9	Toxoplasmose, nnbez
B37.2	Kandidose der Haut und der Nägel	B59	Pneumozystose

B97.0	Adenoviren als Urs von KH, in and Kap klassifiziert	C15.5	Bösartige Neubildung: Ösophagus, unteres Drittel
B97.1	Enteroviren als Urs von KH, in and Kap klassifiziert	C15.8	BNB: Ösophagus, mehrere Teilbereiche überlappend
C00.0	Bösartige Neubildung: Äußere Oberlippe	C15.9	Bösartige Neubildung: Ösophagus, nicht näher bezeichnet
C00.1	Bösartige Neubildung: Äußere Unterlippe	C16.0	Bösartige Neubildung: Kardia
C00.2	Bösartige Neubildung: Äußere Lippe, nicht näher bezeichnet	C16.1	Bösartige Neubildung: Fundus ventriculi
C00.3	Bösartige Neubildung: Oberlippe, Innenseite	C16.2	Bösartige Neubildung: Corpus ventriculi
C00.4	Bösartige Neubildung: Unterlippe, Innenseite	C16.3	Bösartige Neubildung: Antrum pyloricum
C00.5	Bösartige Neubildung: Lippe, nnbez, Innenseite	C16.4	Bösartige Neubildung: Pylorus
C00.6	Bösartige Neubildung: Lippenkommissur	C16.5	BNB: Kleine Krümmung des Magens, nicht näher bezeichnet
C00.8	BNB: Lippe, mehrere Teilbereiche überlappend	C16.6	BNB: Große Krümmung des Magens, nicht näher bezeichnet
C00.9	Bösartige Neubildung: Lippe, nicht näher bezeichnet	C16.8	BNB: Magen, mehrere Teilbereiche überlappend
C01	Bösartige Neubildung des Zungengrundes	C16.9	Bösartige Neubildung: Magen, nicht näher bezeichnet
C02.0	Bösartige Neubildung: Zungenrücken	C17.0	Bösartige Neubildung: Duodenum
C02.1	Bösartige Neubildung: Zungenrand	C17.1	Bösartige Neubildung: Jejunum
C02.2	Bösartige Neubildung: Zungenunterfläche	C17.2	Bösartige Neubildung: Ileum
C02.3	BNB: Vordere zwei Drittel der Zunge, Bereich nnbez	C17.3	Bösartige Neubildung: Meckel-Divertikel
C02.8	BNB: Zunge, mehrere Teilbereiche überlappend	C17.8	BNB: Dünndarm, mehrere Teilbereiche überlappend
C02.9	Bösartige Neubildung: Zunge, nicht näher bezeichnet	C17.9	Bösartige Neubildung: Dünndarm, nicht näher bezeichnet
C03.0	Bösartige Neubildung: Oberkieferzahnfleisch	C18.0	Bösartige Neubildung: Zäkum
C03.1	Bösartige Neubildung: Unterkieferzahnfleisch	C18.1	Bösartige Neubildung: Appendix vermiformis
C03.9	Bösartige Neubildung: Zahnfleisch, nicht näher bezeichnet	C18.2	Bösartige Neubildung: Colon ascendens
C04.0	Bösartige Neubildung: Vorderer Teil des Mundbodens	C18.3	Bösartige Neubildung: Flexura coli dextra [hepatica]
C04.1	Bösartige Neubildung: Seitlicher Teil des Mundbodens	C18.4	Bösartige Neubildung: Colon transversum
C04.8	BNB: Mundboden, mehrere Teilbereiche überlappend	C18.5	Bösartige Neubildung: Flexura coli sinistra [lienalis]
C04.9	Bösartige Neubildung: Mundboden, nicht näher bezeichnet	C18.6	Bösartige Neubildung: Colon descendens
C05.0	Bösartige Neubildung: Harter Gaumen	C18.7	Bösartige Neubildung: Colon sigmoideum
C05.1	Bösartige Neubildung: Weicher Gaumen	C18.8	BNB: Kolon, mehrere Teilbereiche überlappend
C05.2	Bösartige Neubildung: Uvula	C18.9	Bösartige Neubildung: Kolon, nicht näher bezeichnet
C05.8	BNB: Gaumen, mehrere Teilbereiche überlappend	C19	Bösartige Neubildung am Rektosigmoid, Übergang
C05.9	Bösartige Neubildung: Gaumen, nicht näher bezeichnet	C20	Bösartige Neubildung des Rektums
C06.0	Bösartige Neubildung: Wangenschleimhaut	C21.0	Bösartige Neubildung: Anus, nicht näher bezeichnet
C06.1	Bösartige Neubildung: Vestibulum oris	C21.1	Bösartige Neubildung: Analkanal
C06.2	Bösartige Neubildung: Retromolarregion	C21.2	Bösartige Neubildung: Kloakenregion
C06.8	BNB: Sonst u nnbez Teile Mund, mehrere Teilber überlapp	C21.8	BNB: Rektum, Anus u Analkanal, mehrere Teilber überlapp
C06.9	Bösartige Neubildung: Mund, nicht näher bezeichnet	C22.0	Leberzellkarzinom
C07	Bösartige Neubildung der Parotis	C22.1	Intrahepatisches Gallengangskarzinom
C08.0	Bösartige Neubildung: Glandula submandibularis	C22.2	Hepatoblastom
C08.1	Bösartige Neubildung: Glandula sublingualis	C22.3	Angiosarkom der Leber
C08.8	BNB: Große Speicheldrüsen, mehrere Teilbereiche überlapp	C22.4	Sonstige Sarkome der Leber
C08.9	Bösartige Neubildung: Große Speicheldrüse, nnbez	C22.7	Sonstige näher bezeichnete Karzinome der Leber
C09.0	Bösartige Neubildung: Fossa tonsillaris	C22.9	Bösartige Neubildung: Leber, nicht näher bezeichnet
C09.1	Bösartige Neubildung: Gaumenbogen (vorderer) (hinterer)	C23	Bösartige Neubildung der Gallenblase
C09.8	BNB: Tonsille, mehrere Teilbereiche überlappend	C24.0	Bösartige Neubildung: Extrahepatischer Gallengang
C10.0	Bösartige Neubildung: Vallecula epiglottica	C24.1	BNB: Ampulla hepatopancreatica [Ampulla Vateri]
C10.1	Bösartige Neubildung: Vorderfläche der Epiglottis	C24.8	BNB: Gallenwege, mehrere Teilbereiche überlappend
C10.2	Bösartige Neubildung: Seitenwand des Oropharynx	C24.9	Bösartige Neubildung: Gallenwege, nicht näher bezeichnet
C10.3	Bösartige Neubildung: Hinterwand des Oropharynx	C25.0	Bösartige Neubildung: Pankreaskopf
C10.4	Bösartige Neubildung: Kiemengang	C25.1	Bösartige Neubildung: Pankreaskörper
C10.8	BNB: Oropharynx, mehrere Teilbereiche überlappend	C25.2	Bösartige Neubildung: Pankreasschwanz
C10.9	Bösartige Neubildung: Oropharynx, nicht näher bezeichnet	C25.3	Bösartige Neubildung: Ductus pancreaticus
C11.0	Bösartige Neubildung: Obere Wand des Nasopharynx	C25.4	BNB: Endokriner Drüsenanteil des Pankreas
C11.1	Bösartige Neubildung: Hinterwand des Nasopharynx	C25.7	Bösartige Neubildung: Sonstige Teile des Pankreas
C11.2	Bösartige Neubildung: Seitenwand des Nasopharynx	C25.8	BNB: Pankreas, mehrere Teilbereiche überlappend
C11.3	Bösartige Neubildung: Vorderwand des Nasopharynx	C25.9	Bösartige Neubildung: Pankreas, nicht näher bezeichnet
C11.8	BNB: Nasopharynx, mehrere Teilbereiche überlappend	C26.0	BNB: Intestinaltrakt, Teil nicht näher bezeichnet
C11.9	Bösartige Neubildung: Nasopharynx, nicht näher bezeichnet	C26.1	Bösartige Neubildung: Milz
C12	Bösartige Neubildung des Recessus piriformis	C26.8	BNB: Verdauungssystem, mehrere Teilbereiche überlappend
C13.0	Bösartige Neubildung: Regio postcricoida	C26.9	BNB: Ungenau bezeichnete Lok des Verdauungssystems
C13.1	BNB: Aryepiglottische Falte, hypopharyngeale Seite	C30.0	Bösartige Neubildung: Nasenhöhle
C13.2	Bösartige Neubildung: Hinterwand des Hypopharynx	C30.1	Bösartige Neubildung: Mittelohr
C13.8	BNB: Hypopharynx, mehrere Teilbereiche überlappend	C31.0	Bösartige Neubildung: Sinus maxillaris [Kieferhöhle]
C13.9	Bösartige Neubildung: Hypopharynx, nicht näher bezeichnet	C31.1	Bösartige Neubildung: Sinus ethmoidalis [Siebbeinzellen]
C14.0	Bösartige Neubildung: Pharynx, nicht näher bezeichnet	C31.2	Bösartige Neubildung: Sinus frontalis [Stirnhöhle]
C14.2	BNB: Lymphatischer Rachenring [Waldeyer]	C31.3	Bösartige Neubildung: Sinus sphenoidalis [Keilbeinhöhle]
C14.8	BNB: Lippe, Mundhöhle u Pharynx, mehr Teilber überlapp	C31.8	BNB: Nasennebenhöhlen, mehrere Teilbereiche überlappend
C15.0	Bösartige Neubildung: Zervikaler Ösophagus	C31.9	Bösartige Neubildung: Nasennebenhöhle, nnbez
C15.1	Bösartige Neubildung: Thorakaler Ösophagus	C32.0	Bösartige Neubildung: Glottis
C15.2	Bösartige Neubildung: Abdominaler Ösophagus	C32.1	Bösartige Neubildung: Supraglottis
C15.3	Bösartige Neubildung: Ösophagus, oberes Drittel	C32.2	Bösartige Neubildung: Subglottis
C15.4	Bösartige Neubildung: Ösophagus, mittleres Drittel	C32.3	Bösartige Neubildung: Larynxknorpel

C32.8	BNB: Larynx, mehrere Teilbereiche überlappend	C48.8	BNB: Retroperitoneum u Peritoneum, mehr Teilber überlapp
C32.9	Bösartige Neubildung: Larynx, nicht näher bezeichnet	C49.0	BNB: Bindegewebe u and Weichteilgew Kopf/Gesicht/Hals
C33	Bösartige Neubildung der Trachea	C49.1	BNB: Bindegew u and WeichtGew ob Extr, einschl Schult
C34.0	Bösartige Neubildung: Hauptbronchus	C49.2	BNB: Bindegew u and WeichtGew unter Extr, einschl Hüfte
C34.1	Bösartige Neubildung: Oberlappen (-Bronchus)	C49.3	BNB: Bindegewebe und andere Weichteilgewebe des Thorax
C34.2	Bösartige Neubildung: Mittellappen (-Bronchus)	C49.4	BNB: Bindegewebe u andere WeichtGew des Abdomens
C34.3	Bösartige Neubildung: Unterlappen (-Bronchus)	C49.5	BNB: Bindegewebe u andere WeichtGewebe des Beckens
C34.8	BNB: Bronchus u Lunge, mehrere Teilbereiche überlappend	C49.6	BNB: Bindegew u and WeichtGewebe des Rumpfes, nnbez
C34.9	BNB: Bronchus oder Lunge, nicht näher bezeichnet	C49.8	BNB: Bindegew u and WeichtGew, mehr Teilber überlapp
C37	Bösartige Neubildung des Thymus	C49.9	BNB: Bindegewebe und andere Weichteilgewebe, nnbez
C38.0	Bösartige Neubildung: Herz	C50.0	Bösartige Neubildung: Recessus axillaris der Brustdrüse
C38.1	Bösartige Neubildung: Vorderes Mediastinum	C50.1	BNB: Zentraler Drüsenkörper der Brustdrüse
C38.2	Bösartige Neubildung: Hinteres Mediastinum	C50.2	BNB: Oberer innerer Quadrant der Brustdrüse
C38.3	BNB: Mediastinum, Teil nicht näher bezeichnet	C50.3	BNB: Unterer innerer Quadrant der Brustdrüse
C38.4	Bösartige Neubildung: Pleura	C50.4	BNB: Oberer äußerer Quadrant der Brustdrüse
C38.8	BNB: Herz, Mediastinum u Pleura, mehr Teilber überlapp	C50.5	BNB: Unterer äußerer Quadrant der Brustdrüse
C39.0	Bösartige Neubildung: Obere Atemwege, Teil nnbez	C50.6	Bösartige Neubildung: Recessus axillaris der Brustdrüse
C39.8	BNB: AtmOrg u sonst intrathorax Organe, mehr Teilber überl	C50.8	BNB: Brustdrüse, mehrere Teilbereiche überlappend
C39.9	BNB: Ungenau bezeichnete Lok des Atmungssystems	C50.9	Bösartige Neubildung: Brustdrüse, nicht näher bezeichnet
C40.0	BNB Skapula u lange Knochen obere Extremität	C51.0	Bösartige Neubildung der Vulva: Labium majus
C40.1	BNB kurze Knochen obere Extremität	C51.1	Bösartige Neubildung der Vulva: Labium minus
C40.2	BNB lange Knochen untere Extremität	C51.2	Bösartige Neubildung der Vulva: Klitoris
C40.3	BNB kurze Knochen untere Extremität	C51.8	BNB: Vulva, mehrere Teilbereiche überlappend
C40.8	BNB: Knochen u Gelenkknorpel Extrem, mehr TeilB überlapp	C51.9	Bösartige Neubildung: Vulva, nicht näher bezeichnet
C40.9	BNB: Knochen u Gelenkknorpel Extrem, nnbez	C52	Bösartige Neubildung der Vagina
C41.1	BNB des Knochens u des Gelenkknorpels: Unterkieferknoch	C53.0	Bösartige Neubildung: Endozervix
C41.2	BNB des Knochens und des Gelenkknorpels: Wirbelsäule	C53.1	Bösartige Neubildung: Ektozervix
C41.30	BNB Knochen u Gelenkknorpel: Rippen	C53.8	BNB: Cervix uteri, mehrere Teilbereiche überlappend
C41.31	BNB Knochen u Gelenkknorpel: Sternum	C53.9	Bösartige Neubildung: Cervix uteri, nicht näher bezeichnet
C41.32	BNB Knochen u Gelenkknorpel: Klavikula	C54.0	Bösartige Neubildung: Isthmus uteri
C41.4	BNB des Knochens u des Gelenkknorpels: Beckenknochen	C54.1	Bösartige Neubildung: Endometrium
C41.8	BNB: Knochen u Gelenkknorpel, mehrere Teilber überlapp	C54.2	Bösartige Neubildung: Myometrium
C41.9	BNB: Knochen und Gelenkknorpel, nicht näher bezeichnet	C54.3	Bösartige Neubildung: Fundus uteri
C43.0	Bösartiges Melanom Lippe	C54.8	BNB: Corpus uteri, mehrere Teilbereiche überlappend
C43.1	Bösartiges Melanom Augenlid, einschließl Kanthus	C54.9	Bösartige Neubildung: Corpus uteri, nicht näher bezeichnet
C43.2	Bösartiges Melanom Ohr u äußerer Gehörgang	C55	Bösartige Neubildung des Uterus, Teil nnbez
C43.3	Bösartiges Melanom so u nnbez Teile Gesicht	C56	Bösartige Neubildung des Ovars
C43.4	Bösartiges Melanom behaarte Kopfhaut u Hals	C57.0	Bösartige Neubildung: Tuba uterina [Fallopio]
C43.5	Bösartiges Melanom Rumpf	C57.1	Bösartige Neubildung: Lig latum uteri
C43.6	Bösartiges Melanom obere Extremität, einschl Schulter	C57.2	Bösartige Neubildung: Lig teres uteri
C43.7	Bösartig Melanom untere Extremität, einschl Hüfte	C57.3	Bösartige Neubildung: Parametrium
C43.8	Bösartiges Melanom Haut, mehr Teilber überlapp	C57.4	Bösartige Neubildung: Uterine Adnexe, nnbez
C43.9	Bösartiges Melanom Haut, nnbez	C57.7	BNB: Sonstige näher bezeichnete weibliche Genitalorgane
C44.0	Sonstige bösartige Neubildungen: Lippenhaut	C57.8	BNB: Weibliche Genitalorgane, mehr Teilbereiche überlapp
C44.1	Sonstige BNB: Haut des Augenlides, einschließl Kanthus	C57.9	BNB: Weibliches Genitalorgan, nicht näher bezeichnet
C44.2	Sonstige BNB: Haut des Ohres u des äußeren Gehörganges	C60.0	Bösartige Neubildung: Praeputium penis
C44.3	Sonst BNB: Haut sonst u nnbez Teile des Gesichtes	C60.1	Bösartige Neubildung: Glans penis
C44.4	Sonstige BNB: Behaarte Kopfhaut und Haut des Halses	C60.2	Bösartige Neubildung: Penisschaft
C44.5	Sonstige bösartige Neubildungen: Haut des Rumpfes	C60.8	Bösartige Neubildung: Penis, mehr Teilbereiche überlappend
C44.6	Sonst BNB: Haut der oberen Extremität, einschl Schulter	C60.9	Bösartige Neubildung: Penis, nicht näher bezeichnet
C44.7	Sonst BNB: Haut der unteren Extremität, einschließl Hüfte	C62.0	Bösartige Neubildung: Dystoper Hoden
C44.8	Sonstige BNB: Haut, mehrere Teilbereiche überlappend	C62.1	Bösartige Neubildung: Deszendierter Hoden
C44.9	BNB Haut, nnbez	C62.9	Bösartige Neubildung: Hoden, nicht näher bezeichnet
C45.0	Mesotheliom Pleura	C63.0	Bösartige Neubildung: Nebenhoden [Epididymis]
C45.1	Mesotheliom Peritoneum	C63.1	Bösartige Neubildung: Samenstrang
C45.2	Mesotheliom Perikard	C63.2	Bösartige Neubildung: Skrotum
C45.7	Mesotheliom sonst Lok	C63.7	BNB: Sonstige näher bezeichnete männliche Genitalorgane
C45.9	Mesotheliom, nnbez	C63.8	BNB: Männliche Genitalorgane, mehr Teilbereiche überlapp
C47.0	BNB: Periphere Nerven Kopf, Gesicht u Hals	C63.9	Bösartige Neubildung: Männliches Genitalorgan, nnbez
C47.1	BNB: Periph Nerven obere Extremität, einschließl Schulter	C64	BNB der Niere, ausgenommen Nierenbecken
C47.2	BNB: Periphere Nerven untere Extremität, einschl Hüfte	C65	BNB Nierenbecken
C47.3	Bösartige Neubildung: Periphere Nerven des Thorax	C66	BNB Ureter
C47.4	Bösartige Neubildung: Periphere Nerven des Abdomens	C67.0	Bösartige Neubildung: Trigonum vesicae
C47.5	Bösartige Neubildung: Periphere Nerven des Beckens	C67.1	Bösartige Neubildung: Apex vesicae
C47.6	BNB: Periphere Nerven des Rumpfes, nnbez	C67.2	Bösartige Neubildung: Laterale Harnblasenwand
C47.8	BNB: Periph Nerv/autonom Nervensyst, mehr TeilB überlapp	C67.3	Bösartige Neubildung: Vordere Harnblasenwand
C47.9	BNB: Periphere Nerven/autonomes Nervensystem, nnbez	C67.4	Bösartige Neubildung: Hintere Harnblasenwand
C48.0	Bösartige Neubildung: Retroperitoneum	C67.5	Bösartige Neubildung: Harnblasenhals
C48.1	Bösartige Neubildung: nbez Teile des Peritoneums	C67.6	Bösartige Neubildung: Ostium ureteris
C48.2	Bösartige Neubildung: Peritoneum, nicht näher bezeichnet	C67.7	Bösartige Neubildung: Urachus

C67.8	BNB: Harnblase, mehrere Teilbereiche überlappend	C78.6	Sekundäre BNB Retroperitoneum u Peritoneum
C67.9	Bösartige Neubildung: Harnblase, nicht näher bezeichnet	C78.7	Sekundäre BNB Leber u intrahepatische Gallengänge
C68.0	Bösartige Neubildung: Urethra	C78.8	Sekundäre BNB so u nnbez Verdauungsorgane
C68.1	Bösartige Neubildung: Pararethrale Drüse	C79.0	Sekundäre BNB Niere u Nierenbecken
C68.8	BNB: Harnorgane, mehrere Teilbereiche überlappend	C79.1	Sekundäre BNB Harnblase, sonst u nnbez Harnorgane
C68.9	Bösartige Neubildung: Harnorgan, nicht näher bezeichnet	C79.2	Sekundäre BNB Haut
C69.0	Bösartige Neubildung: Konjunktiva	C79.3	Sekundäre BNB Gehirn u Hirnhäute
C69.1	Bösartige Neubildung: Kornea	C79.4	Sekundäre BNB so u nnbez Teile Nervensystem
C69.2	Bösartige Neubildung: Retina	C79.5	Sekundäre BNB Knochen u Knochenmark
C69.3	Bösartige Neubildung: Chorioidea	C79.6	Sekundäre bösartige Neubildung des Ovars
C69.4	Bösartige Neubildung: Ziliarkörper	C79.7	Sekundäre bösartige Neubildung der Nebenniere
C69.5	Bösartige Neubildung: Tränendrüse und Tränenwege	C79.81	Sekundäre bösartige Neubildung der Brustdrüse
C69.6	Bösartige Neubildung: Orbita	C79.82	Sekundäre bösartige Neubildung der Genitalorgane
C69.8	BNB: Auge u Augenanhangsgebilde, mehr Teilber überlapp	C79.83	Sekundäre bösartige Neubildung des Perikards
C69.9	Bösartige Neubildung: Auge, nicht näher bezeichnet	C79.84	Sonstige sekundäre bösartige Neubildung des Herzens
C70.0	Bösartige Neubildung: Hirnhäute	C79.88	Sekundäre bösartige Neubildung so nbez Lokalisationen
C70.1	Bösartige Neubildung: Rückenmarkhäute	C81.0	Noduläres lymphozytenprädominantes Hodgkin-Lymphom
C70.9	Bösartige Neubildung: Meningen, nicht näher bezeichnet	C81.1	Nodulär-sklerosierendes klassisches Hodgkin-Lymphom
C71.0	BNB: Zerebrum, ausgenommen Hirnlappen und Ventrikel	C81.2	Gemischtzelliges klassisches Hodgkin-Lymphom
C71.1	Bösartige Neubildung: Frontallappen	C81.3	Lymphozytenarmes klassisches Hodgkin-Lymphom
C71.2	Bösartige Neubildung: Temporallappen	C81.4	Lymphozytenreiches klassisches Hodgkin-Lymphom
C71.3	Bösartige Neubildung: Parietallappen	C81.7	Sonstige Typen des klassischen Hodgkin-Lymphoms
C71.4	Bösartige Neubildung: Okzipitallappen	C81.9	Hodgkin-Lymphom, nicht näher bezeichnet
C71.5	Bösartige Neubildung: Hirnventrikel	C82.0	Follikuläres Lymphom Grad I
C71.6	Bösartige Neubildung: Zerebellum	C82.1	Follikuläres Lymphom Grad II
C71.7	Bösartige Neubildung: Hirnstamm	C82.2	Follikuläres Lymphom Grad III, nicht näher bezeichnet
C71.8	Bösartige Neubildung: Gehirn, mehrere Teilbereiche überlapp	C82.3	Follikuläres Lymphom Grad IIIa
C71.9	Bösartige Neubildung: Gehirn, nicht näher bezeichnet	C82.4	Follikuläres Lymphom Grad IIIb
C72.0	Bösartige Neubildung: Rückenmark	C82.5	Diffuses Follikelzentrumlymphom
C72.1	Bösartige Neubildung: Cauda equina	C82.6	Kutanes Follikelzentrumlymphom
C72.2	Bösartige Neubildung: Nn olfactorii [I Hirnnerv]	C82.7	Sonstige Typen des follikulären Lymphoms
C72.3	Bösartige Neubildung: Nervus opticus [II Hirnnerv]	C82.9	Follikuläres Lymphom, nicht näher bezeichnet
C72.4	Bösartige Neubildung: Nerv vestibulocochlearis [VIII Hirnnerv]	C83.0	Kleinzelliges B-Zell-Lymphom
C72.5	BNB: Sonstige und nicht näher bezeichnete Hirnnerven	C83.1	Mantelzell-Lymphom
C72.8	BNB: Gehirn u andere Teile ZNS, mehr Teilbereiche überlapp	C83.3	Diffuses großzelliges B-Zell-Lymphom
C72.9	Bösartige Neubildung: Zentralnervensystem, nnbez	C83.5	Lymphoblastisches Lymphom
C73	Bösartige Neubildung der Schilddrüse	C83.7	Burkitt-Lymphom
C74.0	Bösartige Neubildung: Nebennierenrinde	C83.8	Sonstige nicht follikuläre Lymphome
C74.1	Bösartige Neubildung: Nebennierenmark	C83.9	Nicht follikuläres Lymphom, nicht näher bezeichnet
C74.9	Bösartige Neubildung: Nebenniere, nicht näher bezeichnet	C84.0	Mycosis fungoides
C75.0	Bösartige Neubildung: Nebenschilddrüse	C84.1	Sézary-Syndrom
C75.1	Bösartige Neubildung: Hypophyse	C84.4	Peripheres T-Zell-Lymphom, nicht spezifiziert
C75.2	Bösartige Neubildung: Ductus craniopharyngealis	C84.5	Sonstige reifzellige T/NK-Zell-Lymphome
C75.3	BNB: Epiphyse [Glandula pinealis] [Zirbeldrüse]	C84.6	Anaplastisches großzelliges Lymphom, ALK-positiv
C75.4	Bösartige Neubildung: Glomus caroticum	C84.7	Anaplastisches großzelliges Lymphom, ALK-negativ
C75.5	BNB: Glomus aorticum u sonstige Paraganglien	C84.8	Kutanes T-Zell-Lymphom, nicht näher bezeichnet
C75.8	BNB: Beteiligung mehrerer endokriner Drüsen, nnbez	C84.9	Reifzelliges T/NK-Zell-Lymphom, nicht näher bezeichnet
C75.9	Bösartige Neubildung: Endokrine Drüse, nnbez	C85.1	B-Zell-Lymphom, nnbez
C76.0	BNB ungenau bezeichneter Lok: Kopf, Gesicht u Hals	C85.2	Mediastinales (thymisches) großzelliges B-Zell-Lymphom
C76.1	BNB ungenau bezeichneter Lokalisationen: Thorax	C85.7	Sonst nbez Typen Non-Hodgkin-Lymphom
C76.2	BNB ungenau bezeichneter Lokalisationen: Abdomen	C85.9	Non-Hodgkin-Lymphom, nicht näher bezeichnet
C76.3	BNB ungenau bezeichneter Lokalisationen: Becken	C86.0	Extranodales NK/T-Zell-Lymphom, nasaler Typ
C76.4	BNB ungenau bezeichneter Lok: Obere Extremität	C86.1	Hepatosplenisches T-Zell-Lymphom
C76.5	BNB ungenau bezeichneter Lok: Untere Extremität	C86.2	T-Zell-Lymphom vom Enteropathie-Typ
C76.7	BNB: Sonstige ungenau bezeichnete Lokalisationen	C86.3	Subkutanes pannikulitisches T-Zell-Lymphom
C76.8	BNB: Sonst u ungenau bez Lok, mehr Teilber überlapp	C86.4	Blastisches NK-Zell-Lymphom
C77.0	Sekundäre u nnbez BNB: Lymphknoten Kopf/Gesicht/Hals	C86.5	Angioimmunoblastisches T-Zell-Lymphom
C77.1	Sekundäre u nnbez BNB: Intrathorakale Lymphknoten	C86.6	Primäre kutane CD30-positive T-Zell-Proliferationen
C77.2	Sekundäre u nnbez BNB: Intraabdominale Lymphknoten	C88.00	Makroglobulinämie Waldenström: oA einer kompl Remiss
C77.3	Sek u nnbez BNB: Axill Lymphkn u Lymphkn obere Extrem	C88.01	Makroglobulinämie Waldenström: In kompletter Remission
C77.4	Sek u nnbez BNB: Inguin Lymphkn u Lymphkn unt Extrem	C88.20	So Schwerkettenkrankht: oA einer komplet Remission
C77.5	Sekundäre u nnbez BNB: Intrapelvine Lymphknoten	C88.21	Sonstige Schwerkettenkrankheit: In kompletter Remission
C77.8	Sekundäre u nnbez BNB: Lymphknoten mehrerer Regionen	C88.30	Immunproliferative Dünndarmkrankheit: Oh Ang kompl Rem
C77.9	Sekundäre u nnbez BNB: Lymphknoten, nnbez	C88.31	Immunproliferative Dünndarmkrankheit: In kompletter Remis
C78.0	Sekundäre bösartige Neubildung der Lunge	C88.40	Extranod Marginzon-B-Lymphom MALT oA kompl Rem
C78.1	Sekundäre bösartige Neubildung des Mediastinums	C88.41	Extranod Marginzon-B-Lymphom MukosAss Gwb In kompl Rem
C78.2	Sekundäre bösartige Neubildung der Pleura	C88.70	Sonstige bösartige immunproliferat KH: oA kompl Remis
C78.3	Sekundäre BNB sonstiger u nnbez Atmungsorgane	C88.71	Sonst bösart immunproliferative KH: In kompletter Remiss
C78.4	Sekundäre BNB Dünndarm	C88.90	Bösart immunproliferative KH, nnbez: oA kompl Remis
C78.5	Sekundäre BNB Dickdarm u Rektum	C88.91	Bösart immunproliferative KH, nnbez: In kompletter Remiss

C90.00	Multiples Myelom: oA einer kompletten Remission	C95.70	Sonstige Leukämie nnbez Zelltyps: Ohne Ang kompl Remiss
C90.01	Multiples Myelom: In kompletter Remission	C95.71	Sonstige Leukämie nnbez Zelltyps: In kompletter Remission
C90.10	Plasmazellenleukämie: Ohne Angabe einer kompl Remission	C95.90	Leukämie, nicht näher bezeichnet: Ohne Ang kompl Remiss
C90.11	Plasmazellenleukämie: In kompletter Remission	C95.91	Leukämie, nicht näher bezeichnet: In kompletter Remission
C90.20	Extramedullär Plasmozytom: oA einer komplet Remission	C96.0	Multifok/-syst (dissm) Langerh-Zell-Histiozytos [AbtLetterSiwe]
C90.21	Extramedulläres Plasmozytom: In kompletter Remission	C96.2	Bösartiger Mastzelltumor
C90.30	Solitäres Plasmozytom: oA einer kompletten Remission	C96.4	Sarkom der dendritischen Zellen (akzessorische Zellen)
C90.31	Solitäres Plasmozytom: In kompletter Remission	C96.7	So nbez BNB lymphat/blutbildend/verwandtes Gewebe
C91.00	Akut lymphat Leukämie [ALL]: oA einer komplet Remission	C96.8	Histiozytisches Sarkom
C91.01	Akute lymphat Leukämie [ALL]: In komplet Remission	C96.9	BNB lymphat/blutbildendes/verwandtes Gew, nnbez
C91.10	Chr lymphat Leukäm B-Zell-Typ [CLL]: oA komplet Remis	C97	BNB als Primärtumoren an mehreren Lok
C91.11	Chr lymphat Leukämie B-Zell-Typ [CLL]: In komplet Remis	D10.0	Gutartige Neubildung Lippe
C91.30	Prolymphozyt Leukämie B-Zell-Typ: oA komplet Remis	D10.1	Gutartige Neubildung Zunge
C91.31	Prolymphozyt Leukämie vom B-Zell-Typ: In komplet Remis	D10.2	Gutartige Neubildung Mundboden
C91.40	Haarzellenleukämie: Ohne Angabe kompl Remission	D10.3	Gutartige Neubildung so u nnbez Teile Mund
C91.41	Haarzellenleukämie: In kompletter Remission	D10.5	Gutartige Neubildung sonstige Teile Oropharynx
C91.50	Adult T-Zell-Lymphom/Leukäm HTLV-1-assoz: oA kompl Rem	D10.6	Gutartige Neubildung Nasopharynx
C91.51	Adult T-Zell-Lymphom/Leukäm HTLV-1-assoz: In kompl Rem	D10.7	Gutartige Neubildung Hypopharynx
C91.60	Prolymphozyt-Leukämie T-Zell-Typ: oA einer komplet Remis	D10.9	Gutartige Neubildung Pharynx, nnbez
C91.61	Prolymphozyt-Leukämie vom T-Zell-Typ: In komplet Remis	D11.0	Gutartige Neubildung Parotis
C91.70	Sonstige lymphatische Leukämie: Ohne Ang kompl Remiss	D11.7	Gutartige Neubildung sonst große Speicheldrüsen
C91.71	Sonstige lymphatische Leukämie: In kompletter Remission	D11.9	Gutartige Neubildung große Speicheldrüse, nnbez
C91.80	Reifzellige B-ALL vom Burkitt-Typ: oA einer komplet Remis	D12.0	Gutartige Neubildung Zäkum
C91.81	Reifzellige B-ALL vom Burkitt-Typ: In kompletter Remission	D12.1	Gutartige Neubildung Appendix vermiformis
C91.90	Lymphatische Leukämie, nnbez: Ohne Ang kompl Remission	D12.2	Gutartige Neubildung Colon ascendens
C91.91	Lymphatische Leukämie, nnbez: In kompletter Remission	D12.3	Gutartige Neubildung Colon transversum
C92.00	Akute myeloblast Leukämie [AML]: oA einer komplet Remis	D12.4	Gutartige Neubildung Colon descendens
C92.01	Akute myeloblast Leukämie [AML]: In komplet Remis	D12.5	Gutartige Neubildung Colon sigmoideum
C92.10	Chr myelo Leukäm [CML], BCR/ABL-posit: oA kompl Rem	D12.6	Gutartige Neubildung Kolon, nnbez
C92.11	Chr myelo Leukäm [CML], BCR/ABL-posit: In kompl Rem	D12.7	Gutartige Neubildung Rektosigmoid, Übergang
C92.20	Atyp chr myelo Leukäm, BCR/ABL-negat: oA kompl Rem	D12.8	Gutartige Neubildung Rektum
C92.21	Atyp chr myelo Leukäm, BCR/ABL-negat: In kompl Rem	D12.9	Gutartige Neubildung Analkanal Anus
C92.30	Myelosarkom: Ohne Angabe kompl Remission	D13.0	Gutartige Neubildung Ösophagus
C92.31	Myelosarkom: In kompletter Remission	D13.1	Gutartige Neubildung Magen
C92.40	Akut Promyelozyt-Leukämie [PCL]: oA komplet Remis	D13.2	Gutartige Neubildung Duodenum
C92.41	Akute Promyelozyt-Leukämie [PCL]: In komplet Remis	D13.3	Gutartige Neubildung so u nnbez Teile Dünndarm
C92.50	Akute myelomonozytäre Leukämie: Ohne Ang kompl Remiss	D13.4	Gutartige Neubildung Leber
C92.51	Akute myelomonozytäre Leukämie: In kompletter Remission	D13.5	Gutartige Neubildung extrahepat Gallengänge u Gallenblase
C92.60	Akut myelo Leukäm m 11q23-Abnormität: oA kompl Rem	D13.6	Gutartige Neubildung Pankreas
C92.61	Akut myelo Leukäm mit 11q23-Abnormität: In kompl Rem	D13.7	Gutartige Neubild endokrin Drüsenanteil Pankreas
C92.70	Sonstige myeloische Leukämie: Ohne Ang kompl Remission	D13.9	Gut Neub ungen bez Lok innerh Verdauungssystem
C92.71	Sonstige myeloische Leukämie: In kompletter Remission	D14.0	Gutartige Neubildung Mittelohr/Nasenhöhle/NNH
C92.80	Akut myelo Leukäm m multilineär Dysplas: oA kompl Rem	D14.1	Gutartige Neubildung Larynx
C92.81	Akut myelo Leukäm m multilineär Dysplas: In kompl Rem	D14.2	Gutartige Neubildung Trachea
C92.90	Myeloische Leukämie, nnbez: Ohne Ang kompl Remission	D14.3	Gutartige Neubildung Bronchus u Lunge
C92.91	Myeloische Leukämie, nnbez: In kompletter Remission	D14.4	Gutartige Neubildung Atmungssystem, nnbez
C93.00	Akut Monoblast/Monozytenleukämie: oA komplet Remis	D15.0	Gutartige Neubildung Thymus
C93.01	Akut Monoblast/Monozytenleukämie: In komplet Remis	D15.1	Gutartige Neubildung Herz
C93.10	Chron myelomonozytäre Leukämie: oA einer komplet Remis	D15.2	Gutartige Neubildung Mediastinum
C93.11	Chron myelomonozyt Leukämie: In komplet Remis	D15.7	Gutartige Neubildung sonst nbez intrathor Organe
C93.30	Juvenil myelomonozyt Leukämie: oA einer komplet Remis	D15.9	Gutartige Neubildung Intrathorakales Organ, nnbez
C93.31	Juvenile myelomonozytäre Leukämie: In komplet Remis	D16.0	Gutart Neubild Skapula lange Knochen ob Extremität
C93.70	Sonstige Monozytenleukämie: Ohne Ang kompl Remission	D16.1	Gutart Neubildung kurze Knochen ob Extremität
C93.71	Sonstige Monozytenleukämie: In kompletter Remission	D16.2	Gutart Neubildung lange Knochen untere Extremität
C93.90	Monozytenleukämie, nnbez: Ohne Angabe kompl Remission	D16.3	Gutart Neubildung kurze Knochen untere Extremität
C93.91	Monozytenleukämie, nnbez: In kompletter Remission	D16.41	Gutart Neubild Knochen Gelenkknorpel, kraniofazial
C94.00	Akute Erythroleukämie: oA einer komplet Remission	D16.42	Gutart Neubild Knochen/Gelenkknorpel, maxillofazial
C94.01	Akute Erythroleukämie: In kompletter Remission	D16.5	Gutartartige Neubildung Unterkieferknochen
C94.20	Akute Megakaryoblastenleukämie: Ohne Ang kompl Remiss	D16.6	Gutart Neubild Knochen u Gelenkknorpel, WS
C94.21	Akute Megakaryoblastenleukämie: In kompletter Remission	D16.70	Gutart Neubildung Rippen
C94.30	Mastzellenleukämie: Ohne Angabe kompl Remission	D16.71	Gutart Neubildung Sternum
C94.31	Mastzellenleukämie: In kompletter Remission	D16.72	Gutart Neubildung Klavikula
C94.40	Akut Panmyelose m Myelofibrose: oA komplet Remis	D16.8	Gutartartige Neubildung knöchernes Becken
C94.41	Akute Panmyelose mit Myelofibrose: In komplet Remis	D16.9	Gutart Neubild Knochen/Gelenkknorpel, nnbez
C94.60	Myelodyspl u -prolifer KH, nicht klassif-bar: oA kompl Remis	D18.00	Hämangiom, nnbez Lokalisation
C94.61	Myelodyspl u -prolifer KH, nicht klassif-bar: In kompl Remis	D18.10	Hygroma colli cysticum
C94.70	Sonstige nbez Leukämien: Ohne Angabe kompl Remission	D18.11	Lymphangiom, axillär
C94.71	Sonst näher bez Leukämien: In kompletter Remiss	D18.12	Lymphangiom, inguinal
C95.00	Akute Leukämie nnbez Zelltyps: Ohne Ang kompl Remission	D18.13	Lymphangiom, retroperit
C95.01	Akute Leukämie nnbez Zelltyps: In kompletter Remission	D18.18	Lymphangiom, sonst Lok

D18.19	Lymphangiom, Lok nnbez	D35.8	Gutart Neubildung Beteilig mehr endokrin Drüsen
D19.0	Gutart Neubildung mesotheliales Gewebe Pleura	D35.9	Gutartige Neubildung endokrine Drüse, nnbez
D19.1	Gutart Neubild mesotheliales Gewebe Peritoneum	D36.0	Gutartige Neubildung Lymphknoten
D19.7	Gutart Neubild mesotheliales Gewebe, sonst Lok	D36.1	Gutart Neubild periph Nerven u auton Nervensystem
D19.9	Gutart Neubildung mesotheliales Gewebe, nnbez	D36.7	Gutartige Neubildung sonstige nbez Lok
D20.0	Gutart Neubildung Retroperitoneum	D36.9	Gutartige Neubildung nnbez Lokalisation
D20.1	Gutart Neubildung Peritoneum	D37.0	NB unsich/unbek Verhalt Lippe Mundhöh Pharynx
D21.0	So GNB Bgw/and Weichteilgew Kopf Gesicht Hals	D37.1	NB unsich/unbek Verhalt Magen
D21.1	So GNB Bgw/and Weichteilgew ob Extrem, Schulter	D37.2	NB unsich/unbek Verhalt Dünndarm
D21.2	So GNB Bgw/and Weichteilgew unt Extrem, Hüfte	D37.3	NB unsich/unbek Verhalt Appendix vermiformis
D21.3	So GNB Bgw/and Weichteilgew Thorax	D37.4	NB unsich/unbek Verhalt Kolon
D21.4	So GNB Bgw/and Weichteilgew Abdomen	D37.5	NB unsich/unbek Verhalt Rektum
D21.5	So GNB Bgw/and Weichteilgew Becken	D37.6	NB unsich/unbek Verhalt Leber Gallenbl Gallengänge
D21.6	So GNB Bgw/and Weichteilgew Rumpf, nnbez	D37.70	Neubildung unsicher od unbekannt Verhaltens: Pankreas
D21.9	So GNB Bgw/and Weichteilgew, nnbez	D37.78	NB unsicher od unbekannt Verhaltens: So Verdauungsorg
D24	Gutartige Neubildung Brustdrüse [Mamma]	D37.9	NB unsich/unbek Verhalt Verdauungsorg, nnbez
D25.0	Submuköses Leiomyom Uterus	D38.0	NB unsich/unbek Verhalt Larynx
D25.1	Intramurales Leiomyom Uterus	D38.1	NB unsich/unbek Veralth Trachea Bronch Lunge
D25.2	Subseröses Leiomyom Uterus	D38.2	NB unsich/unbek Verhalt Pleura
D25.9	Leiomyom Uterus, nnbez	D38.3	NB unsich/unbek Verhalt Mediastinum
D26.0	So gutart Neubildungen Cervix uteri	D38.4	NB unsich/unbek Verhalt Thymus
D26.1	So gutart Neubildungen Corpus uteri	D38.5	NB unsich/unbek Verhalt Sonst Atmungsorg
D26.9	So gutart Neubildungen Uterus, nnbez	D38.6	NB unsich/unbek Verhalt Atmungsorgan, nnbez
D27	Gutartige Neubildung Ovar	D39.0	NB unsich/unbek Verhalt Uterus
D28.0	Gutartige Neubildung Vulva	D39.1	NB unsich/unbek Verhalt Ovar
D28.1	Gutartige Neubildung Vagina	D39.2	NB unsich/unbek Verhalt Plazenta
D28.2	Gutartige Neubildung Tubae uterinae u Ligamenta	D39.7	Neub unsich/unbek Verh sonst weibl Genitalorg
D28.7	Gutartige Neubildung sonst nbez weibl Genitalorgane	D39.9	NB unsich/unbek Verhalt weibl Genitalorg, nnbez
D28.9	Gutartige Neubildung weibl Genitalorgan, nnbez	D40.0	NB unsich/unbek Verhalt Prostata
D29.0	Gutartige Neubildung Penis	D40.1	NB unsich/unbek Verhalt Hoden
D29.1	Gutartige Neubildung Prostata	D40.7	NB unsich/unbek Verhalt sonst männl Genitalorg
D29.2	Gutartige Neubildung Hoden	D40.9	NB unsich/unbek Verhalt männl Genitalorg, nnbez
D29.3	Gutartige Neubildung Nebenhoden	D41.0	NB unsich/unbek Verhalt Niere
D29.4	Gutartige Neubildung Skrotum	D41.1	NB unsich/unbek Verhalt Nierenbecken
D29.7	Gutartige Neubildung sonst männl Genitalorgane	D41.2	NB unsich/unbek Verhalt Ureter
D29.9	Gutartige Neubildung männl Genitalorgan, nnbez	D41.3	NB unsich/unbek Verhalt Urethra
D30.0	Gutartige Neubildung Niere	D41.4	NB unsich/unbek Verhalt Harnblase
D30.1	Gutartige Neubildung Nierenbecken	D41.7	NB unsich/unbek Verhalt sonstige Harnorgane
D30.2	Gutartige Neubildung Ureter	D41.9	NB unsich/unbek Verhalt Harnorgan, nnbez
D30.3	Gutartige Neubildung Harnblase	D42.0	NB unsich/unbek Verhalt Hirnhäute
D30.4	Gutartige Neubildung Urethra	D42.1	NB unsich/unbek Verhalt Rückenmarkhäute
D30.7	Gutartige Neubildung sonstige Harnorgane	D42.9	NB unsich/unbek Verhalt Meningen, nnbez
D30.9	Gutartige Neubildung Harnorgan, nnbez	D43.0	NB unsich/unbek Verhalt Gehirn, supratentoriell
D31.0	Gutartige Neubildung Konjunktiva	D43.1	NB unsich/unbek Verhalt Gehirn, infratentoriell
D31.1	Gutartige Neubildung Kornea	D43.2	NB unsich/unbek Verhalt Gehirn, nnbez
D31.2	Gutartige Neubildung Retina	D43.3	NB unsich/unbek Verhalt Hirnnerven
D31.3	Gutartige Neubildung Chorioidea	D43.4	NB unsich/unbek Verhalt Rückenmark
D31.4	Gutartige Neubildung Ziliarkörper	D43.7	NB unsich/unbek Verhalt sonst Teile ZNS
D31.5	Gutartige Neubildung Tränenrüse u Tränenwege	D43.9	NB unsich/unbek Verhalt ZNS, nnbez
D31.6	Gutartige Neubildung Orbita, nnbez	D44.0	NB unsich/unbek Verhalt Schilddrüse
D31.9	Gutartige Neubildung Auge, nnbez	D44.1	NB unsich/unbek Verhalt Nebenniere
D32.0	Gutartige Neubildung Hirnhäute	D44.2	NB unsich/unbek Verhalt Nebenschilddrüse
D32.1	Gutartige Neubildung Rückenmarkhäute	D44.3	NB unsich/unbek Verhalt Hypophyse
D32.9	Gutartige Neubildung Meningen, nnbez	D44.4	NB unsich/unbek Verhalt Duct craniopharyngealis
D33.0	Gutartige Neubildung Gehirn, supratentoriell	D44.5	NB unsich/unbek Verhalt Epiphyse [Gl pin] [Zirbeld]
D33.1	Gutartige Neubildung Gehirn, infratentoriell	D44.6	NB unsich/unbek Verhalt Glomus caroticum
D33.2	Gutartige Neubildung Gehirn, nnbez	D44.7	NB unsich/unbek Verhalt Glom aortic so Paragangl
D33.3	Gutartige Neubildung Hirnnerven	D44.9	NB unsich/unbek Verhalt Endokrine Drüs, nnbez
D33.4	Gutartige Neubildung Rückenmark	D45	Polycythaemia vera
D33.7	Gutartige Neubildung sonst nbez Teile ZNS	D46.0	Refraktäre Anämie oh Ringsideroblasten, so bez
D33.9	Gutartige Neubildung ZNS, nnbez	D46.1	Refraktäre Anämie m Ringsideroblasten
D34	Gutartige Neubildung Schilddrüse	D46.2	Refraktäre Anämie m Blastenüberschuß
D35.0	Gutartige Neubildung Nebenniere	D46.4	Refraktäre Anämie, nnbez
D35.1	Gutartige Neubildung Nebenschilddrüse	D46.5	Refraktäre Anämie mit Mehrlinien-Dysplasie
D35.2	Gutartige Neubildung Hypophyse	D46.6	Myelodyspl Syndr m isoliert del(5q)-Chromosomenanomal
D35.3	Gutartige Neubildung Ductus craniopharyngealis	D46.7	Sonstige myelodysplastische Syndrome
D35.4	Gutart Neubild Epiphyse [Gl pineal] [Zirbeldrüse]	D46.9	Myelodysplastisches Syndrom, nnbez
D35.5	Gutartige Neubildung Glomus caroticum	D47.0	Histiozyten-/Mastzelltumor unsich/unbek Verhalt
D35.6	Gutart Neubild Glomus aortic u so Paraganglien	D47.1	Chronische myeloproliferative Krankheit
D35.7	Gutart Neubildung sonst nbez endokrine Drüsen	D47.2	Monoklonale Gammopathie unbestimmt Signifikanz [MGUS]

D47.3	Essentielle (hämorrhagische) Thrombozythämie	D81.9	Kombinierter Immundefekt, nnbez
D47.4	Osteomyelofibrose	D82.0	Wiskott-Aldrich-Syndrom
D47.5	Chronische Eosinophilen-Leukämie [Hypereosinophil Synd]	D82.1	Di-George-Syndrom
D47.7	So nbez NB unsich/unbek Verhalt lymph/blutb/verw Gew	D83.0	Variab Immundef überw Abweich B-Zellen-Zahl/Funkt
D47.9	NB unsich/unbek Verhalt lymph/blutb/verw Gew, nnbez	D83.1	Variab Immundef m überw immunregulator T-Zell-Stör
D48.0	NB unsich/unbek Verhalt Knoch u Gelenkknorpel	D83.2	Variab Immundef m AutoAK gg B-/T-Zellen
D48.1	NB unsich/unbek Verhalt Bgw/and Weichteilgew	D83.8	Sonstige variable Immundefekte
D48.2	NB unsich/unbek Verhalt periph Nerv aut Nervensys	D83.9	Variabler Immundefekt, nnbez
D48.3	NB unsich/unbek Verhalt Retroperitoneum	D89.0	Polyklonale Hypergammaglobulinämie
D48.4	NB unsich/unbek Verhalt Peritoneum	D89.1	Kryoglobulinämie
D48.5	NB unsich/unbek Verhalt Haut	E00.0	Angeb Jodmangelsyndrom, neurologischer Typ
D48.6	NB unsich/unbek Verhalt Brustdrüse [Mamma]	E00.1	Angeb Jodmangelsyndrom, myxödematöser Typ
D48.7	NB unsich/unbek Verhalt sonst nbez Lok	E00.2	Angeborenes Jodmangelsyndrom, gemischter Typ
D48.9	NB unsich/unbek Verhalt, nnbez	E00.9	Angeborenes Jodmangelsyndrom, nnbez
D55.0	Anämie d Gluk-6-Phos-Dehydrogen[G6PD]-Mang	E01.8	Sonst jodmangelbed SchilddrüsenKH u verwandte Zustände
D55.1	Anämie d sonst Störungen GlutathionSW	E02	Subklinische Jodmangel-Hypothyreose
D57.0	Sichelzellenanämie m Krisen	E03.0	Angeborene Hypothyreose m diffuser Struma
D59.3	Hämolytisch-urämisches Syndrom	E03.1	Angeborene Hypothyreose oh Struma
D60.0	Chron erworbene isolierte aplastische Anämie	E03.5	Myxödemkoma
D60.1	Transitorische erworb isolierte aplastische Anämie	E06.0	Akute Thyreoiditis
D60.8	Sonstige erworb isolierte aplastische Anämien	E06.4	Arzneimittelinduzierte Thyreoiditis
D60.9	Erworbene isolierte aplastische Anämie, nnbez	E07.1	Dyshormogene Struma
D61.0	Angeborene aplastische Anämie	E15	Hypoglykämisches Koma, nichtdiabetisch
D61.10	Aplastische Anämie infolge zytostatischer Therapie	E20.0	Idiopathischer Hypoparathyreoidismus
D61.18	Sonstige arzneimittelinduzierte aplastische Anämie	E20.8	Sonstiger Hypoparathyreoidismus
D61.19	Arzneimittelinduzierte aplastische Anämie, nnbez	E20.9	Hypoparathyreoidismus, nnbez
D61.2	Aplastische Anämie infolge sonst äuß Ursachen	E23.2	Diabetes insipidus
D61.3	Idiopathische aplastische Anämie	E25.00	21-Hydroxyl-Mang [AGS Typ 3], klassisch Form
D61.8	Sonstige nbez aplastische Anämien	E25.01	21-Hydroxyl-Mang [AGS Typ 3], Late-onset-Form
D61.9	Aplastische Anämie, nnbez	E25.08	Sonst angeb adrenogenit Stör iVm Enzymmang
D64.0	Hereditäre sideroachrest [sideroblast] Anämie	E25.09	Angeb adrenogenit Stör iVm Enzymmang, nnbez
D64.1	Sek sideroachrest [sideroblast] Anämie (KH-bed)	E25.8	Sonstige adrenogenitale Störungen
D64.2	Sek sideroachrest [sideroblast] Anämie d AM/Toxin	E25.9	Adrenogenitale Störung, nnbez
D64.3	Sonstige sideroachrest [sideroblast] Anämien	E27.0	Sonstige Nebennierenrindenüberfunktion
D66	Hereditärer Faktor-VIII-Mangel	E27.1	Primäre Nebennierenrindeninsuffizienz
D67	Hereditärer Faktor-IX-Mangel	E27.2	Addison-Krise
D68.0	Willebrand-Jürgens-Syndrom	E27.3	AM-induzierte Nebennierenrindeninsuffizienz
D68.1	Hereditärer Faktor-XI-Mangel	E27.4	So u nnbez Nebennierenrindeninsuffizienz
D68.2	Hereditärer Mangel an sonst Gerinnungsfaktoren	E27.5	Nebennierenmarküberfunktion
D68.30	Hämorrhag Diathese d Antikoagulanzen	E27.8	Sonstige nbez KH Nebenniere
D68.31	Hämorrhag Diathese d Vermehrung Antikörper geg Faktor VIII	E29.0	Testikuläre Überfunktion
D68.32	Hämorrhag Diathese d Vermehrung Antikörper geg so GerinFakt	E32.1	Abszeß Thymus
D68.38	Sonstige hämorrhag Diathese d sonst u nnbez Antikörper	E34.3	Kleinwuchs, aonkl
D69.9	Hämorrhagische Diathese, nnbez	E35.1	KH Nebennieren b aokl KH
D70.0	Angeb Agranulozyt u Neutropen	E46	Nnbez Energie- u Eiweißmangelernährung
D70.10	Arzneimittelinduz Agranulozyt/Neutropenie: Krit Ph < 4Tg	E70.0	Klassische Phenylketonurie
D70.11	Arzneimittelinduz Agranulozyt/Neutropenie: Krit Ph 10-19Tg	E70.1	Sonstige Hyperphenylalaninämien
D70.12	Arzneimittelinduz Agranulozyt/Neutropenie: Krit Ph > 19Tg	E70.2	Störungen TyrosinSW
D70.13	Arzneimittelinduz Agranulozyt/Neutropenie: Krit Ph 4 - < 7Tg	E70.3	Albinismus
D70.14	Arzneimittelinduz Agranulozyt/Neutropen: Krit Ph 7 - < 10Tg	E70.8	Sonstige Störungen SW aromatischer Aminosäuren
D70.18	Sonst VerForm arzneimittelinduz Agranulozyt/Neutropenie	E70.9	Störung SW aromatischer Aminosäuren, nnbez
D70.19	Arzneimittelinduz Agranulozyt/Neutropenie, nnbez	E71.0	Ahornsirup- (Harn-) KH
D70.3	Sonstige Agranulozytose	E71.1	Sonstige Störungen SW verzweigter Aminosäuren
D70.5	Zyklische Neutropenie	E71.2	Störung SW verzweigter Aminosäuren, nnbez
D70.6	Sonstige Neutropenie	E72.0	Störungen Aminosäuretransport
D70.7	Neutropenie, nicht näher bezeichnet	E72.1	Störungen SW schwefelhaltiger Aminosäuren
D80.0	Hereditäre Hypogammaglobulinämie	E72.2	Störungen Harnstoffzyklus
D80.2	Selektiver Immunglobulin-A-Mangel [IgA-Mangel]	E72.3	Störungen Lysin- u HydroxylysinSW
D80.3	Selekt Mangel Immunglobulin-G-Subkl [IgG-Subkl]	E72.4	Störungen OrnithinSW
D80.4	Selektiver Immunglobulin-M-Mangel [IgM-Mangel]	E72.5	Störungen GlyzinSW
D80.5	Immundefekt b erhöhtem Immunglobulin M [IgM]	E72.8	Sonstige nbez Störungen AminosäureSW
D81.0	Schwer komb Immundefekt [SCID] m retikul Dysgenes	E72.9	Störung Aminosäurestoffwechsels, nnbez
D81.1	Schwer komb Immundef [SCID] m niedr T-/B-Zellen-Z	E74.0	Glykogenspeicherkrankheit [Glykogenose]
D81.2	Schwer komb Immundef [SCID] m niedr/norm B-Zellen-Z	E74.1	Störungen Fruktosestoffwechsel
D81.3	Adenosindesaminase[ADA]-Mangel	E74.2	Störungen Galaktosestoffwechsel
D81.4	Nezelof-Syndrom	E76.0	Mukopolysaccharidose, Typ I
D81.5	Purinnukleosid-Phosphorylase[PNP]-Mangel	E76.1	Mukopolysaccharidose, Typ II
D81.6	Haupthistokompat-Kompl-KI-I-Defekt [MHC-KI-I-D]	E76.2	Sonstige Mukopolysaccharidosen
D81.7	Haupthistokompat-Kompl-KI-II-Defekt [MHC-KI-II-D]	E76.3	Mukopolysaccharidose, nnbez
D81.8	Sonstige kombinierte Immundefekte	E76.8	Sonstige Störungen Glykosaminoglykan-SW

E76.9	Störung Glykosaminoglykan-SW, nnbez	G71.1	Myotone Syndrome
E78.6	Lipoproteinmangel	G71.2	Angeborene Myopathien
E78.9	Störung Lipoproteinstoffwechsel, nnbez	G71.9	Primäre Myopathie, nnbez
E79.0	Hyperurikämie oh Zeichen entzündl Arthritis/toph Gicht	G82.30	Schlaff Tetrapares u Tetrapleg, akut kompl QSL ntraum
E79.1	Lesch-Nyhan-Syndrom	G82.32	Schlaff Tetrapares u Tetrapleg, chron kompl QSL
E79.8	Sonstige Störungen Purin- und PyrimidinSW	G82.39	Schlaff Tetrapares u Tetrapleg, nnbez
E79.9	Störung Purin- u PyrimidinSW, nnbez	G82.40	Spast Tetrapares u Tetrapleg, akut kompl QSL ntraum
E80.0	Hereditäre erythropoetische Porphyrie	G82.42	Spast Tetrapares u Tetrapleg, chron kompl QSL
E80.1	Porphyria cutanea tarda	G82.49	Spast Tetrapares u Tetrapleg, nnbez
E80.2	Sonstige Porphyrie	G82.50	Tetrapares u Tetrapleg, nnbez, akut kompl QSL ntraum Genes
E80.6	Sonstige Störungen Bilirubinstoffwechsel	G82.52	Tetrapares u Tetrapleg, nnbez, chron kompl QSL
E83.0	Störungen des Kupferstoffwechsels	G82.59	Tetrapares u Tetrapleg, nnbez
E84.0	Zystische Fibrose mit Lungenmanifestationen	G83.0	Dipares u Dipleg ob Extrem
E84.1	Zystische Fibrose mit Darmmanifestationen	G83.1	Monopares u Monopleg unt Extrem
E84.80	Zystische Fibrose mit Lungen- und Darm-Manifestation	G83.2	Monopares u Monopleg ob Extrem
E84.87	Zystische Fibrose mit sonstigen multiplen Manifestationen	G83.3	Monopares u Monopleg, nnbez
E84.88	Zystische Fibrose mit sonstigen Manifestationen	G83.40	Kompl Cauda- (equina-) Synd
E84.9	Zystische Fibrose, nicht näher bezeichnet	G83.41	Inkompl Cauda- (equina-) Synd
E88.1	Lipodystrophie, aonkl	G83.49	Cauda- (equina-) Synd, nnbez
E89.2	Hypoparathyreoidismus nach med Maßnahmen	G91.1	Hydrocephalus occlusus
E89.6	NMR- (NNM-) Unterfunkt nach med Maßnahmen	G91.20	Idiop Normaldruckhydroz
F02.4	Demenz b HIV-KH [Hum Imdef-VirusKH]	G91.21	Sek Normaldruckhydroz
F19.3	Psych/VerhaltStör mult/and psychotr Sub, Entzugssynd	G91.29	Normaldruckhydrozeph, nnbez
F82.0	Umschriebene Entwicklungsstörung der Grobmotorik	G91.3	Posttraumatischer Hydrozephalus, nnbez
F82.1	Umschriebene Entwicklungsstör der Fein- u Graphomotorik	G91.8	Sonstiger Hydrozephalus
F82.2	Umschriebene Entwicklungsstörung der Mundmotorik	G91.9	Hydrozephalus, nnbez
F82.9	Umschriebene Entwicklungsstör motorischer Funkt, nnbez	G94.0	Hydrozephalus b aokl inf u parasitären KH
F83	Kombinierte umschriebene Entwicklungsstörung	G94.1	Hydrozephalus b Neubildungen
G00.0	Meningitis durch Haemophilus influenzae	G94.2	Hydrozephalus b sonst aokl KH
G00.1	Pneumokokkenmeningitis	G95.1	Vaskuläre Myelopathien
G00.2	Streptokokkenmeningitis	G95.2	Rückenmarkskompression, nnbez
G00.3	Staphylokokkenmeningitis	G95.9	KH Rückenmark, nnbez
G00.8	Sonstige bakterielle Meningitis	G96.0	Austritt von Liquor cerebrospinalis
G00.9	Bakterielle Meningitis, nnbez	G97.0	Austritt von Liquor cerebrospinalis nach LP
G01	Meningitis bei aokl bakteriellen Krankheiten	H13.3	Okuläres Pemphigoid
G02.0	Meningitis bei aokl Viruskrankheiten	H16.8	Sonstige Formen Keratitis
G02.1	Meningitis bei aokl Mykosen	H19.1	Keratitis u Keratokonjunkt d Herpesviren
G02.8	Meningitis bei sonst nbez aokl infektiösen u parasitären KH	H19.2	Keratitis/Keratokonjun b so aokl infek/paras KH
G03.0	Nichteitrige Meningitis	H32.0	Chorioretinitis b aokl infek u parasitären KH
G03.1	Chronische Meningitis	H58.0	Anomalien Pupillenreaktion b aokl KH
G03.2	Benigne rezidiv Meningitis [Mollaret-Meningitis]	H62.1	Otitis externa b aokl VirusKH
G03.8	Meningitis d sonstige nbez Ursachen	H66.0	Akute eitrige Otitis media
G03.9	Meningitis, nnbez	I12.00	Hypertens NierenKH m Niereninsuff, oA hypert Kris
G05.0	Enzephal Myelitis Enzephalomyelit b aokl bakt KH	I12.01	Hypertens NierenKH m Niereninsuff, mA hypert Kris
G05.1	Enzephal Myelitis Enzephalomyelit b aokl Virus-KH	I12.90	Hypertens NierenKH oh Niereninsuff, oA hypert Kris
G05.2	Enzephal Myelitis Enzephalom b so aokl inf/par KH	I12.91	Hypertens NierenKH oh Niereninsuff, mA hypert Kris
G05.8	Enzephal Myelitis Enzephalomyelit b so aokl KH	I15.00	Renovask Hypert, oA hypertens Kris
G06.0	Intrakran Abszeß u intrakranielles Granulom	I15.01	Renovask Hypert, m Ang hypert Kris
G06.1	Intraspinale Abszeß u intraspinale Granulom	I15.10	Hypert aFv sonst NierenKH, oA hypertens Kris
G06.2	Extraduraler u subduraler Abszeß, nnbez	I15.11	Hypert Folge v sonst NierenKH, m Ang hypert Kris
G07	Intrakran u intraspin Absz u Granulom b aokl KH	I26.0	Lungenembolie mit Angabe eines akuten Cor pulmonale
G08	Intrakran u intraspin Phlebitis u Thrombophlebitis	I26.9	Lungenembolie ohne Angabe eines akuten Cor pulmonale
G12.0	Infant spin Muskelatrophie, Typ I [Werdnig-Hoffm]	I27.0	Primäre pulmonale Hypertonie
G12.1	Sonstige vererbte spinale Muskelatrophie	I27.1	Kyphoskoliotische Herzkrankheit
G12.8	Sonst spinale Muskelatrophien u verwandt Syndrome	I27.20	Pulmonale Hypertonie bei chronischer Thromboembolie
G12.9	Spinale Muskelatrophie, nnbez	I27.28	Sonstige nbez sekundäre pulmonale Hypertonie
G40.1	Lokbez (fok) (part) idiop Epilep/epil Synd m einf fok Anf	I27.8	Sonstige näher bezeichnete pulmonale Herzkrankheiten
G40.3	Generalisierte idiopath Epilepsie u epilept Synd	I27.9	Pulmonale Herzkrankheit, nicht näher bezeichnet
G51.0	Fazialisparese	I30.0	Akute unspezifische idiopathische Perikarditis
G52.7	KH mehrerer Hirnnerven	I30.1	Infektiöse Perikarditis
G53.1	Mult Hirnnervenlähmung b aokl inf u parasit KH	I30.8	Sonstige Formen der akuten Perikarditis
G53.2	Multiple Hirnnervenlähmungen b Sarkoidose	I30.9	Akute Perikarditis, nicht näher bezeichnet
G53.3	Multiple Hirnnervenlähmungen b Neubildungen	I31.2	Hämoperikard, anderenorts nicht klassifiziert
G54.1	Läsionen Plexus lumbosacralis	I31.3	Perikarderguß (nichtentzündlich)
G55.1	Kompr Nervenwurzeln/-plexus b Bandscheibenschäden	I31.8	Sonstige näher bezeichnete Krankheiten des Perikards
G55.2	Kompr Nervenwurzeln/-plexus b Spondylose	I31.9	Krankheit des Perikards, nicht näher bezeichnet
G70.0	Myasthenia gravis	I32.0	Perikarditis bei aokl bakteriellen Krankheiten
G70.2	Angeb od entwicklungsbedingte Myasthenie	I32.1	Perikarditis bei sonstigen aokl infektiösen u parasitären KH
G70.8	Sonstige nbez neuromuskuläre KH	I32.8	Perikarditis bei sonstigen aokl Krankheiten
G71.0	Muskeldystrophie	I33.0	Akute und subakute infektiöse Endokarditis

I33.9	Akute Endokarditis, nicht näher bezeichnet	I61.1	Intrazereb Blutung Großhirnhemisphäre, kortikal
I37.0	Pulmonalklappenstenose	I61.2	Intrazereb Blutung Großhirnhemisphäre, nnbez
I39.0	MitralklappenKH b aokl KH	I61.3	Intrazerebrale Blutung Hirnstamm
I39.1	AortenklappenKH b aokl KH	I61.4	Intrazerebrale Blutung Kleinhirn
I39.2	TrikuspidalklappenKHb aokl KH	I61.5	Intrazerebrale intraventrikuläre Blutung
I39.3	PulmonalklappenKH b aokl KH	I61.6	Intrazerebrale Blutung an mehreren Lok
I39.4	KH mehr Herzklappen b aokl KH	I61.8	Sonstige intrazerebrale Blutung
I39.8	Endokarditis b aokl KH, Herzklappe nnbez	I61.9	Intrazerebrale Blutung, nnbez
I40.0	Infektiöse Myokarditis	I62.00	Subdurale Blutung (nichttraumatisch): Akut
I40.9	Akute Myokarditis, nnbez	I62.01	Subdurale Blutung (nichttraumatisch): Subakut
I41.0	Myokarditis b aokl bakteriellen KH	I62.02	Subdurale Blutung (nichttraumatisch): Chronisch
I41.1	Myokarditis b aokl VirusKH	I62.09	Subdurale Blutung (nichttraumatisch): Nicht näher bezeichnet
I41.2	Myokarditis b sonst aokl inf u parasitären KH	I62.1	Nichttraumatische extradurale Blutung
I41.8	Myokarditis b sonst aokl KH	I62.9	Intrakranielle Blutung (nichttraumatisch), nnbez
I43.1	Kardiomyopathie b StoffwechselKH	I63.0	Hirninfl d Thromb präzereb Aa
I43.2	Kardiomyopathie b alimentären KH	I63.1	Hirninfl d Embol präzereb Aa
I44.0	Atrioventrikulärer Block 1. Grades	I63.2	Hirninfl d nnbez Verschl/Sten präzereb Aa
I44.1	Atrioventrikulärer Block 2. Grades	I63.3	Hirninfl d Thromb zereb Aa
I44.2	Atrioventrikulärer Block 3. Grades	I63.4	Hirninfl d Embol zereb Aa
I44.3	So u nnbez atrioventrikulärer Block	I63.5	Hirninfl d nnbez Verschl/Sten zereb Aa
I44.4	Linksanteriorer Faszikelblock	I63.6	Hirninfl d Thrombose Hirnvenen, nichteitrig
I44.5	Linksposteriorer Faszikelblock	I63.8	Sonstiger Hirninfarkt
I44.6	So u nnbez Faszikelblock	I63.9	Hirninflarkt, nnbez
I44.7	Linksschenkelblock, nnbez	I65.0	Verschuß u Stenose A vertebralis
I45.0	Rechtsfaszikulärer Block	I65.1	Verschuß u Stenose A basilaris
I45.1	So u nnbez Rechtschenkelblock	I65.2	Verschuß u Stenose A carotis
I45.2	Bifaszikulärer Block	I65.3	Verschl u Sten mehr/bds präzereb Aa
I45.3	Trifaszikulärer Block	I65.8	Verschl u Sten sonst präzereb Aa
I45.4	Unspezifischer intraventrikulärer Block	I65.9	Verschl u Sten nnbez präzereb Aa
I45.5	Sonstiger nbez Herzblock	I66.0	Verschuß u Stenose A cerebri media
I45.6	Präexzitations-Syndrom	I66.1	Verschuß u Stenose A cerebri anterior
I45.8	Sonstige nbez kardiale Erregungsleitungsstörungen	I66.2	Verschuß u Stenose A cerebri posterior
I45.9	Kardiale Erregungsleitungsstörung, nnbez	I66.3	Verschuß u Stenose Aa Cerebelli
I46.0	Herzstillstand m erfolgreicher Wiederbelebung	I66.4	Verschl u Sten mehr u bds zereb Aa
I46.1	Plötzlicher Herztod, so beschrieben	I66.8	Verschl u Sten sonst zereb A
I46.9	Herzstillstand, nnbez	I66.9	Verschl u Sten nnbez zereb A
I47.1	Supraventrikuläre Tachykardie	I67.10	Zerebrales Aneurysma (erworben)
I47.2	Ventrikuläre Tachykardie	I67.11	Zerebrale arteriovenöse Fistel (erworben)
I47.9	Paroxysmale Tachykardie, nnbez	I67.6	Nichteitrig Thrombose intrakranielles Venensyst
I48.00	VH-Flattern, paroxys	I71.00	Dissektion Aorta nnbez Lok, oh Angabe einer Ruptur
I48.01	VH-Flattern, chron	I71.01	Dissektion Aorta thoracica, ohne Angabe einer Ruptur
I48.09	VH-Flattern, nnbez	I71.02	Dissektion Aorta abdominalis, ohne Angabe einer Ruptur
I48.10	VH-Flimmern, paroxys	I71.03	Dissektion Aorta, thorakoabdominal, oh Angabe einer Ruptur
I48.11	VH-Flimmern, chron	I71.04	Dissektion Aorta nnbez Lokalisation, rupturiert
I48.19	VH-Flimmern	I71.05	Dissektion Aorta thoracica, rupturiert
I49.0	Kammerflattern u Kammerflimmern	I71.06	Dissektion Aorta abdominalis, rupturiert
I50.00	Prim Rechtsherzinsuff	I71.07	Dissektion Aorta, thorakoabdominal, rupturiert
I50.01	Sek Rechtsherzinsuff	I71.1	Aneurysma Aorta thoracica, rupturiert
I50.11	Linksherzinsuff, oh Beschw	I71.2	Aneurysma Aorta thoracica, oh Angabe einer Ruptur
I50.12	Linksherzinsuff, m Beschw b stark Belast	I71.3	Aneurysma Aorta abdominalis, rupturiert
I50.13	Linksherzinsuff, m Beschw b leichter Belast	I71.4	Aneurysma Aorta abdominalis, oh Angabe einer Ruptur
I50.14	Linksherzinsuff, m Beschw i Ruhe	I71.5	Aortenaneurysma, thorakoabdominal, rupturiert
I50.19	Linksherzinsuffiz, nnbez	I71.6	Aortenaneurysma, thorakoabdominal, oh Ang einer Ruptur
I50.9	Herzinsuffizienz, nnbez	I71.8	Aortenaneurysma nnbez Lokalisation, rupturiert
I51.1	Ruptur Chordae tendineae, aonkl	I71.9	Aortenaneurysma nnbez Lok, oh Angabe einer Ruptur
I51.2	Papillarmuskelruptur, aonkl	I73.8	Sonstige nbez periphere GefäßKH
I51.4	Myokarditis, nnbez	I73.9	Periphere GefäßKH, nnbez
I51.5	Myokarddegeneration	I74.0	Embolie u Thrombose Aorta abdominalis
I51.6	Herz-Kreislauf-KH, nnbez	I74.1	Embolie u Thrombose so u nnbez Abschnitte Aorta
I60.0	SubarachBlutung, von Karotissiphon/-bifurkation ausgeh	I74.2	Embolie u Thrombose Arterien ob Extremitäten
I60.1	SubarachBlutung, von A cerebri media ausgehend	I74.3	Embolie u Thrombose Arterien unt Extremitäten
I60.2	SubarachBlutung, von A communicans ant ausgehend	I74.4	Embolie u Thrombose Extremitätenarterien, nnbez
I60.3	SubarachBlutung, von A communicans post ausgehend	I74.5	Embolie u Thrombose A iliaca
I60.4	SubarachBlutung, von A basilaris ausgehend	I74.8	Embolie u Thrombose sonstiger Arterien
I60.5	SubarachBlutung, von A vertebralis ausgehend	I74.9	Embolie u Thrombose nnbez Arterie
I60.6	SubarachBlutung, von sonst intrakran A ausgehend	I77.2	Arterienruptur
I60.7	SubarachBlutung, von nnbez intrakran A ausgehend	I77.5	Arteriennekrose
I60.8	Sonstige Subarachnoidalblutung	I79.0	Aortenaneurysma b aokl KH
I60.9	Subarachnoidalblutung, nnbez	I79.2	Periphere Angiopathie b aokl KH
I61.0	Intrazereb Blutung Großhirnhemisphäre, subkortikal	I80.1	Thrombose Phlebitis Thrombophleb V femoralis

180.20	Thrombose Phlebitis Thrombophleb Beckenvenen	J91	Pleuraerguß b aokl KH
180.28	Thrombose Phlebitis Thrombophleb so tiefer Gef unt Extr	J94.0	Chylöser (Pleura-) Erguß
181	Pfortaderthrombose	J94.2	Hämatothorax
182.0	Budd-Chiari-Syndrom	J94.8	Sonstige nbez Krankheitszustände Pleura
182.2	Embolie u Thrombose V cava	J94.9	Pleurakrankheit, nnbez
182.3	Embolie u Thrombose Nierenvene	J95.0	Funktionsstörung eines Tracheostomas
185.0	Ösophagusvarizen m Blutung	J95.80	latrog Pneumothor
189.1	Lymphangitis	K07.1	Anomalien Kiefer-Schädelbasis-Verhältnis
189.8	Sonst nbez nichtinf KH Lymphgefäße u LK	K07.8	Sonstige dentofaziale Anomalien
197.0	Postkardiotomie-Syndrom	K22.2	Ösophagusverschuß
197.1	Sonst FktStör nach kardiochirurgischem Eingriff	K22.3	Perforation Ösophagus
198.0	Kardiovaskuläre Syphilis	K22.4	Dyskinesie Ösophagus
198.1	Stör Herz-Kreislaufsys b sonst aokl infek/paras KH	K31.6	Fistel Magen u Duodenum
J09	Grippe durch bestimmte nachgewiesene Influenzaviren	K35.2	Akute Appendizitis m generalisierter Peritonitis
J10.0	Grippe m Pneumonie, Influenzaviren nachg	K35.30	Akute Appendizitis m lok Peritonitis oh Perforation od Ruptur
J10.1	Grippe m so Manifestat an Atemw, Influenzavir nachg	K35.31	Akute Appendizitis m lok Peritonitis m Perforation od Ruptur
J10.8	Grippe m sonst Manifestat, Influenzaviren nachg	K35.32	Akute Appendizitis m Peritonealabszeß
J11.0	Grippe m Pneumonie, Viren nicht nachgewiesen	K35.8	Akute Appendizitis, nnbez
J11.1	Grippe m so Manifestat an Atemw, Viren nicht nachg	K37	Nnbez Appendizitis
J11.8	Grippe m sonst Manifestat, Viren nicht nachg	K40.00	Doppelseitige Hern ing m Einkl oh Gangr, n Rezidivhern bez
J12.0	Pneumonie d Adenoviren	K40.01	Doppelseitige Hern ing m Einkl oh Gangr, Rezidivhernie
J12.1	Pneumonie d Resp-Sync-Vir [RS-V]	K40.10	Doppelseitige Hern ing m Gangr, n Rezidivhern bez
J12.2	Pneumonie d Parainfluenzaviren	K40.11	Doppelseitige Hern ing m Gangr, Rezidivhernie
J12.3	Pneumonie durch humanes Metapneumovirus	K40.30	Hern ing, eins/oh SeitAng, m Einkl oh Gangr, n RezHern bez
J12.8	Pneumonie d sonstige Viren	K40.31	Hern ing, eins/oh SeitAng, m Einkl oh Gangr, Rezidivhernie
J12.9	Viruspneumonie, nnbez	K40.40	Hern ing, eins/oh SeitAng, m Gangr, n Rezidivhern bez
J13	Pneumonie d Streptococcus pneumoniae	K40.41	Hern ing, eins/oh SeitAng, m Gangr, Rezidivhernie
J14	Pneumonie d Haemophilus influenzae	K41.0	Doppelseitige Hernia femoralis m Einkl oh Gangrän
J15.0	Pneumonie d Klebsiella pneumoniae	K41.1	Doppelseitige Hernia femoralis m Gangrän
J15.1	Pneumonie d Pseudomonas	K41.3	Hern fem, eins/oh SeitAng, m Einkl oh Gangrän
J15.2	Pneumonie d Staphylokokken	K41.4	Hern fem, eins/oh SeitAng, m Gangrän
J15.3	Pneumonie d Streptokokken Gruppe B	K42.0	Hernia umbilicalis m Einklemmung oh Gangrän
J15.4	Pneumonie d sonstige Streptokokken	K42.1	Hernia umbilicalis m Gangrän
J15.5	Pneumonie d Escherichia coli	K43.0	Hernia ventralis m Einklemmung oh Gangrän
J15.6	Pneumonie d and aerobe gramnegative Bakterien	K43.1	Hernia ventralis m Gangrän
J15.7	Pneumonie d Mycoplasma pneumoniae	K44.0	Hernia diaphragmatica m Einkl oh Gangrän
J15.8	Sonstige bakterielle Pneumonie	K44.1	Hernia diaphragmatica m Gangrän
J15.9	Bakterielle Pneumonie, nnbez	K45.1	Sonstige nbez abdominale Hernien m Gangrän
J16.0	Pneumonie d Chlamydien	K46.1	Nnbez abdominale Hernie m Gangrän
J16.8	Pneumonie d sonstige nbez Infektionserreger	K52.1	Toxische Gastroenteritis u Kolitis
J17.0	Pneumonie b aokl bakteriellen KH	K55.0	Akute GefäßKH Darm
J17.1	Pneumonie b aokl VirusKH	K55.21	Angiodysplasie Kolon: Ohne Angabe Blutung
J17.2	Pneumonie b Mykosen	K56.0	Paralytischer Ileus
J17.3	Pneumonie b parasitären KH	K56.1	Invagination
J17.8	Pneumonie b sonst aokl KH	K56.2	Volvulus
J18.0	Bronchopneumonie, nnbez	K56.4	Sonstige Obturation Darm
J18.1	Lobärpneumonie, nnbez	K56.6	Sonstiger und nicht näher bezeichneter mechanischer Ileus
J18.8	Sonstige Pneumonie, Erreger nnbez	K56.7	Ileus, nnbez
J18.9	Pneumonie, nnbez	K59.3	Megakolon, aonkl
J21.0	Akute Bronchiolitis d Resp-Sync-Vir [RS-V]	K61.0	Analabszeß
J21.1	Akute Bronchiolitis durch humanes Metapneumovirus	K61.1	Rektalabszeß
J21.8	Akute Bronchiolitis d sonstige nbez Erreger	K61.2	Anorektalabszeß
J21.9	Akute Bronchiolitis, nnbez	K61.3	Ischiorektalabszeß
J34.3	Hypertrophie Nasenmuscheln	K61.4	Intrasphinkterer Abszeß
J38.00	Lähmung der Stimmlippen u des Kehlkopfes: Nnbez	K62.2	Analprolaps
J38.02	Lähm der Stimmlipp u des Kehlkopfes: Einseitig, komplett	K62.3	Rektumprolaps
J38.03	Lähm der Stimmlipp u des Kehlkopfes: Beidseitig, partiell	K62.4	Stenose Anus u Rektum
J38.6	Kehlkopfstenose	K63.0	Darmabszeß
J38.7	Sonstige Krankheiten des Kehlkopfes	K63.1	Perforation Darm (nichttraumatisch)
J39.0	Retropharyngealabszess und Parapharyngealabszess	K63.2	Darmfistel
J69.0	Pneumonie d Nahrung od Erbrochenes	K63.3	Darmulkus
J69.1	Pneumonie d Öle u Extrakte	K65.0	Akute Peritonitis
J69.8	Pneumonie d sonst feste u flüssige Substanzen	K65.8	Sonstige Peritonitis
J85.0	Gangrän u Nekrose Lunge	K65.9	Peritonitis, nnbez
J85.1	Abszeß d Lunge m Pneumonie	K66.0	Peritoneale Adhäsionen
J85.2	Abszeß d Lunge oh Pneumonie	K66.1	Hämoperitoneum
J85.3	Abszeß d Mediastinums	K66.8	Sonstige nbez KH Peritoneum
J86.0	Pyothorax m Fistel	K67.0	Chlamydienperitonitis
J86.9	Pyothorax oh Fistel	K67.1	Gonokokkenperitonitis
J90	Pleuraerguß, aonkl	K67.3	Tuberkulöse Peritonitis

K67.8	Sonst KH Peritoneum b aokl InfektionsKH	M00.07	Arthrit/Polyarth d Staphylokokken Knöchel/Fuß
K71.0	Toxische LeberKH m Cholestase	M00.08	Arthrit/Polyarth d Staphylokokken, sonst Lok
K71.1	Toxische LeberKH m Lebernekrose	M00.09	Arthrit/Polyarth d Staphylokokken, nnbez Lok
K71.2	Toxische LeberKH m akuter Hepatitis	M00.10	Arthrit/Polyarth d Pneumokokken, mehrere Lok
K71.3	Tox LeberKH m chron-persistierender Hepatitis	M00.11	Arthrit/Polyarth d Pneumokokken Schulterregion
K71.4	Toxische LeberKH m chron lobulärer Hepatitis	M00.12	Arthrit/Polyarth d Pneumokokken Oberarm
K71.5	Toxische LeberKH m chron-aktiver Hepatitis	M00.13	Arthrit/Polyarth d Pneumokokken Unterarm
K71.6	Toxische LeberKH m Hepatitis, aonkl	M00.14	Arthrit/Polyarth d Pneumokokken Hand
K71.7	Toxische LeberKH m Fibrose u Zirrhose Leber	M00.15	Arthrit/Polyarth d Pneumokokken Becken/Oberschenkel
K71.8	Toxische LeberKH m sonst Affektionen Leber	M00.16	Arthrit/Polyarth d Pneumokokken Unterschenkel
K71.9	Toxische LeberKH, nnbez	M00.17	Arthrit/Polyarth d Pneumokokken Knöchel/Fuß
K72.0	Akutes u subakutes Leberversagen	M00.18	Arthrit/Polyarth d Pneumokokken, sonst Lok
K74.0	Leberfibrose	M00.19	Arthrit/Polyarth d Pneumokokken, nnbez Lok
K74.2	Leberfibrose m Lebersklerose	M00.20	Arthrit/Polyarth d sonst Streptokokken, mehrere Lok
K74.3	Primäre biliäre Zirrhose	M00.21	Arthrit/Polyarth d sonst Streptokokken Schulterreg
K74.4	Sekundäre biliäre Zirrhose	M00.22	Arthrit/Polyarth d sonst Streptokokken Oberarm
K74.5	Biliäre Zirrhose, nnbez	M00.23	Arthrit/Polyarth d sonst Streptokokken Unterarm
K74.6	Sonst u nnbez Zirrhose Leber	M00.24	Arthrit/Polyarth d sonst Streptokokken Hand
K75.0	Leberabszeß	M00.25	Arthrit/Polyarth d sonst Streptok Becken/Oberschenkel
K75.1	Phlebitis Pfortader	M00.26	Arthrit/Polyarth d sonst Streptokokken Unterschenkel
K75.2	Unspezifische reaktive Hepatitis	M00.27	Arthrit/Polyarth d sonst Streptokokken Knöchel/Fuß
K75.3	Granulomatöse Hepatitis, aonkl	M00.28	Arthrit/Polyarth d sonst Streptokokken, sonst Lok
K75.4	Autoimmune Hepatitis	M00.29	Arthrit/Polyarth d sonst Streptokokken, nnbez Lok
K75.8	Sonstige nbez entzündliche Leber-KH	M00.80	Arthrit/Polyarth d sonst nbez bakt Erreg, mehrere Lok
K75.9	Entzündliche Leber-KH, nnbez	M00.81	Arthrit/Polyarth d sonst nbez bakt Erreg Schulterregion
K76.0	Fettleber [fettige Degeneration], aonkl	M00.82	Arthrit/Polyarth d sonst nbez bakt Erreg Oberarm
K76.2	Zentrale hämorrhagische Lebernekrose	M00.83	Arthrit/Polyarth d sonst nbez bakt Erreg Unterarm
K76.3	Leberinfarkt	M00.84	Arthrit/Polyarth d sonst nbez bakt Erreger Hand
K76.4	Peliosis hepatis	M00.85	Arthrit/Polyarth d so nbez bakt Erreg Becken/Oberschenkel
K76.6	Portale Hypertonie	M00.86	Arthrit/Polyarth d sonst nbez bakt Erreg Unterschenkel
K76.7	Hepatorenales Syndrom	M00.87	Arthrit/Polyarth d sonst nbez bakt Erreg Knöchel/Fuß
K77.0	LeberKH b aokl infek/parasit KH	M00.88	Arthrit/Polyarth d sonst nbez bakt Erreg, so Lok
K77.11	Stadium 1 der akuten Leber-Graft-versus-host-KH	M00.89	Arthrit/Polyarth d sonst nbez bakt Erreg, nnbez Lok
K77.12	Stadium 2 der akuten Leber-Graft-versus-host-KH	M01.00	Arthritis d Meningokokken, mehrere Lok
K77.13	Stadium 3 der akuten Leber-Graft-versus-host-KH	M01.01	Arthritis d Meningokokken Schulterregion
K77.14	Stadium 4 der akuten Leber-Graft-versus-host-KH	M01.02	Arthritis d Meningokokken Oberarm
K77.8	LeberKH b sonst aokl KH	M01.03	Arthritis d Meningokokken Unterarm
K83.1	Verschuß Gallengang	M01.04	Arthritis d Meningokokken Hand
K90.2	Syndrom blinden Schlinge, aonkl	M01.05	Arthritis d Meningokokken Becken/Oberschenkel
K90.3	Pankreatogene Steatorrhoe	M01.06	Arthritis d Meningokokken Unterschenkel
K91.1	Syndrome operierter Magen	M01.07	Arthritis d Meningokokken Knöchel/Fuß
K93.1	Megakolon b Chagas-KH	M01.08	Arthritis d Meningokokken, sonst Lok
L00.0	SSS-Syndrom, Befall < 30% KöOF	M01.09	Arthritis d Meningokokken, nnbez Lok
L00.1	SSS-Syndrom, Befall >= 30% KöOF	M01.10	Tuberkulöse Arthritis, mehrere Lokalisationen
L10.2	Pemphigus foliaceus	M01.11	Tuberkulöse Arthritis Schulterregion
L11.8	Sonstige nbez akantholytische Dermatosen	M01.12	Tuberkulöse Arthritis Oberarm
L11.9	Akantholytische Dermatoze, nnbez	M01.13	Tuberkulöse Arthritis Unterarm
L12.0	Bullöses Pemphigoid	M01.14	Tuberkulöse Arthritis Hand
L12.3	Erworbene Epidermolysis bullosa	M01.15	Tuberkulöse Arthritis Beckenregion/Oberschenkel
L12.8	Sonstige Pemphigoid-KH	M01.16	Tuberkulöse Arthritis Unterschenkel
L12.9	Pemphigoid-KH, nnbez	M01.17	Tuberkulöse Arthritis Knöchel/Fuß
L13.0	Dermatitis herpetiformis [Duhring]	M01.18	Tuberkulöse Arthritis, sonstige Lokalisation
L13.1	Pustulosis subcornealis [Sneddon-Wilkinson]	M01.19	Tuberkulöse Arthritis, nnbez Lokalisationen
L13.8	Sonstige nbez bullöse Dermatosen	M01.30	Arthritis b sonst aokl bakt KH, mehrere Lok
L14	Bullöse Dermatosen b aokl KH	M01.31	Arthritis b sonst aokl bakt KH Schulterregion
L40.1	Generalisierte Psoriasis pustulosa	M01.32	Arthritis b sonst aokl bakt KH Oberarm
L51.0	Nichtbullöses Erythema exsudativum multiforme	M01.33	Arthritis b sonst aokl bakt KH Unterarm
L51.1	Bullöses Erythema exsudativum multiforme	M01.34	Arthritis b sonst aokl bakt KH Hand
L51.20	Tox epiderm Nekrolysis [Lyell-Syndrom], Befall < 30% KöOF	M01.35	Arthritis b sonst aokl bakt KH Beckenreg/Oberschenkel
L51.21	Tox epiderm Nekrolysis [Lyell-Syndrom], Befall >= 30% KöOF	M01.36	Arthritis b sonst aokl bakt KH Unterschenkel
L51.8	Sonstiges Erythema exsudativum multiforme	M01.37	Arthritis b sonst aokl bakt KH Knöchel/Fuß
L51.9	Erythema exsudativum multiforme, nnbez	M01.38	Arthritis b sonst aokl bakt KH, sonst Lok
L74.4	Anhidrosis	M01.39	Arthritis b sonst aokl bakt KH, nnbez Lok
M00.00	Arthrit/Polyarth d Staphylokokken, mehrere Lok	M01.40	Arthritis b Röteln, mehrere Lokalisationen
M00.01	Arthrit/Polyarth d Staphylokokken Schulterreg	M01.41	Arthritis b Röteln Schulterregion
M00.02	Arthrit/Polyarth d Staphylokokken Oberarm	M01.42	Arthritis b Röteln Oberarm
M00.03	Arthrit/Polyarth d Staphylokokken Unterarm	M01.43	Arthritis b Röteln Unterarm
M00.04	Arthrit/Polyarth d Staphylokokken Hand	M01.44	Arthritis b Röteln Hand
M00.05	Arthrit/Polyarth d Staphylokokken Becken/Oberschenkel	M01.45	Arthritis b Röteln Beckenregion/Oberschenkel
M00.06	Arthrit/Polyarth d Staphylokokken Unterschenkel	M01.46	Arthritis b Röteln Unterschenkel

M01.47	Arthritis b Röteln Knöchel/Fuß	M48.58	WK-Kompr, aonkl, Sakral-/Sakrokokzygealbereich
M01.48	Arthritis b Röteln, sonstige Lokalisation	M48.59	Wirbelkörperkompression, aonkl, nnbez Lokalisation
M01.49	Arthritis b Röteln, nnbez Lokalisationen	M49.50	WK-Kompr b aokl KH, mehrere Lok WS
M01.60	Arthritis b Mykosen, mehrere Lokalisationen	M49.51	WK-Kompr b aokl KH, Okzipito-Atlanto-Axialbereich
M01.61	Arthritis b Mykosen Schulterregion	M49.52	WK-Kompr b aokl KH, Zervikalbereich
M01.62	Arthritis b Mykosen Oberarm	M49.53	WK-Kompr b aokl KH, Zervikothorakalbereich
M01.63	Arthritis b Mykosen Unterarm	M49.54	WK-Kompr b aokl KH, Thorakalbereich
M01.64	Arthritis b Mykosen Hand	M49.55	WK-Kompr b aokl KH, Thorakolumbalbereich
M01.65	Arthritis b Mykosen Beckenregion/Oberschenkel	M49.56	WK-Kompr b aokl KH, Lumbalbereich
M01.66	Arthritis b Mykosen Unterschenkel	M49.57	WK-Kompr b aokl KH, Lumbosakralbereich
M01.67	Arthritis b Mykosen Knöchel/Fuß	M49.58	WK-Kompr b aokl KH, Sakr-/Sakrokokzygealbereich
M01.68	Arthritis b Mykosen, sonstige Lokalisation	M49.59	WK-Kompr b aokl KH, nnbez Lok
M01.69	Arthritis b Mykosen, nnbez Lokalisationen	M53.3	KH Sakrokokzygealregion, aonkl
M10.10	Bleigicht, mehrere Lokalisationen	M60.15	Interstitielle Myositis Beckenregion/Oberschenkel
M10.11	Bleigicht Schulterregion	M73.00	Bursitis gonorrhoeica, mehrere Lokalisationen
M10.12	Bleigicht Oberarm	M73.01	Bursitis gonorrhoeica Schulterregion
M10.13	Bleigicht Unterarm	M73.02	Bursitis gonorrhoeica Oberarm
M10.14	Bleigicht Hand	M73.03	Bursitis gonorrhoeica Unterarm
M10.15	Bleigicht Beckenregion/Oberschenkel	M73.04	Bursitis gonorrhoeica Hand
M10.16	Bleigicht Unterschenkel	M73.05	Bursitis gonorrhoeica Beckenregion/Oberschenkel
M10.17	Bleigicht Knöchel/Fuß	M73.06	Bursitis gonorrhoeica Unterschenkel
M10.18	Bleigicht, sonstige Lokalisation	M73.07	Bursitis gonorrhoeica Knöchel/Fuß
M10.19	Bleigicht, nnbez Lokalisationen	M73.08	Bursitis gonorrhoeica, sonstige Lokalisation
M10.20	Arzneimittelinduzierte Gicht, mehrere Lok	M73.09	Bursitis gonorrhoeica, nnbez Lokalisationen
M10.21	Arzneimittelinduzierte Gicht Schulterregion	M84.30	Streßfraktur, aonkl, mehrere Lokalisationen
M10.22	Arzneimittelinduzierte Gicht Oberarm	M84.31	Streßfraktur, aonkl, Schulterregion
M10.23	Arzneimittelinduzierte Gicht Unterarm	M84.32	Streßfraktur, aonkl, Oberarm
M10.24	Arzneimittelinduzierte Gicht Hand	M84.33	Streßfraktur, aonkl, Unterarm
M10.25	Arzneimittelinduzierte Gicht Beckenregion/OS	M84.34	Streßfraktur, aonkl, Hand
M10.26	Arzneimittelinduzierte Gicht Unterschenkel	M84.35	Streßfraktur, aonkl, Beckenregion/Oberschenkel
M10.27	Arzneimittelinduzierte Gicht Knöchel/Fuß	M84.36	Streßfraktur, aonkl, Unterschenkel
M10.28	Arzneimittelinduzierte Gicht, sonstige Lok	M84.37	Streßfraktur, aonkl, Knöchel/Fuß
M10.29	Arzneimittelinduzierte Gicht, nnbez Lok	M84.38	Streßfraktur, aonkl, sonstige Lokalisation
M14.8	Arthropathien b sonst nb, aokl KH	M84.39	Streßfraktur, aonkl, nnbez Lokalisationen
M32.0	AM-induz systemischer Lupus erythematodes	M84.40	Pathologische Fraktur, aonkl, mehrere Lok
M32.1	Syst Lupus erythematodes m Bet Org/Organsyst	M84.41	Pathologische Fraktur, aonkl, Schulterregion
M32.8	Sonst Formen syst Lupus erythematodes	M84.42	Pathologische Fraktur, aonkl, Oberarm
M32.9	Systemischer Lupus erythematodes, nnbez	M84.43	Pathologische Fraktur, aonkl, Unterarm
M36.1	Arthropathie b Neubildungen	M84.44	Pathologische Fraktur, aonkl, Hand
M36.2	Arthropathia haemophiliica	M84.45	Pathologische Fraktur, aonkl, Becken/OS
M36.3	Arthropathie b sonst aokl Blut-KH	M84.46	Pathologische Fraktur, aonkl, Unterschenkel
M36.8	System-KH Bgw b sonst aokl KH	M84.47	Pathologische Fraktur, aonkl, Knöchel/Fuß
M46.20	Wirbelosteomyelitis, mehrere Lok WS	M84.48	Pathologische Fraktur, aonkl, sonstige Lok
M46.21	Wirbelosteomyelitis, Okzipito-Atlanto-Axialbereich	M84.49	Pathologische Fraktur, aonkl, nnbez Lokalisationen
M46.22	Wirbelosteomyelitis, Zervikalbereich	M86.00	Akute hämatogene Osteomyelitis, mehrere Lok
M46.23	Wirbelosteomyelitis, Zervikothorakalbereich	M86.01	Akute hämatogene Osteomyelitis Schulterregion
M46.24	Wirbelosteomyelitis, Thorakalbereich	M86.02	Akute hämatogene Osteomyelitis Oberarm
M46.25	Wirbelosteomyelitis, Thorakolumbalbereich	M86.03	Akute hämatogene Osteomyelitis Unterarm
M46.26	Wirbelosteomyelitis, Lumbalbereich	M86.04	Akute hämatogene Osteomyelitis Hand
M46.27	Wirbelosteomyelitis, Lumbosakralbereich	M86.05	Akute hämatogene Osteomyelitis Becken/OS
M46.28	Wirbelosteomyelitis, Sakral-/Sakrokokzygealbereich	M86.06	Akute hämatogene Osteomyelitis Unterschenkel
M46.29	Wirbelosteomyelitis, nnbez Lokalisation	M86.07	Akute hämatogene Osteomyelitis Knöchel/Fuß
M48.40	Ermüdungsbruch Wirbel, mehrere Lok WS	M86.08	Akute hämatogene Osteomyelitis, sonst Lok
M48.41	Ermüdungsbruch Wirbel, Okzipito-Atlanto-Axialbereich	M86.09	Akute hämatogene Osteomyelitis, nnbez Lok
M48.42	Ermüdungsbruch Wirbels, Zervikalbereich	M86.10	Sonstige akute Osteomyelitis, mehrere Lok
M48.43	Ermüdungsbruch Wirbel, Zervikothorakalbereich	M86.11	Sonstige akute Osteomyelitis Schulterregion
M48.44	Ermüdungsbruch Wirbel, Thorakalbereich	M86.12	Sonstige akute Osteomyelitis Oberarm
M48.45	Ermüdungsbruch Wirbel, Thorakolumbalbereich	M86.13	Sonstige akute Osteomyelitis Unterarm
M48.46	Ermüdungsbruch Wirbel, Lumbalbereich	M86.14	Sonstige akute Osteomyelitis Hand
M48.47	Ermüdungsbruch Wirbel, Lumbosakralbereich	M86.15	Sonstige akute Osteomyelitis Becken/Oberschenkel
M48.48	Ermüdungsbruch Wirbel, Sakral-/Sakrokokzygealbereich	M86.16	Sonstige akute Osteomyelitis Unterschenkel
M48.49	Ermüdungsbruch Wirbel, nnbez Lokalisation	M86.17	Sonstige akute Osteomyelitis Knöchel/Fuß
M48.50	WK-Kompr, aonkl, mehrere Lok WS	M86.18	Sonstige akute Osteomyelitis, sonstige Lok
M48.51	WK-Kompr, aonkl, Okzipito-Atlanto-Axialbereich	M86.19	Sonstige akute Osteomyelitis, nnbez Lokalisationen
M48.52	Wirbelkörperkompression, aonkl, Zervikalbereich	M86.20	Subakute Osteomyelitis, mehrere Lokalisationen
M48.53	WK-Kompr, aonkl, Zervikothorakalbereich	M86.21	Subakute Osteomyelitis Schulterregion
M48.54	Wirbelkörperkompression, aonkl, Thorakalbereich	M86.22	Subakute Osteomyelitis Oberarm
M48.55	WK-Kompr, aonkl, Thorakolumbalbereich	M86.23	Subakute Osteomyelitis Unterarm
M48.56	Wirbelkörperkompression, aonkl, Lumbalbereich	M86.24	Subakute Osteomyelitis Hand
M48.57	Wirbelkörperkompression, aonkl, Lumbosakralbereich	M86.25	Subakute Osteomyelitis Beckenregion/Oberschenkel

M86.26	Subakute Osteomyelitis Unterschenkel	M87.11	Knochennekrose d Arzneimittel Schulterregion
M86.27	Subakute Osteomyelitis Knöchel/Fuß	M87.12	Knochennekrose d Arzneimittel Oberarm
M86.28	Subakute Osteomyelitis, sonstige Lokalisation	M87.13	Knochennekrose d Arzneimittel Unterarm
M86.29	Subakute Osteomyelitis, nnbez Lokalisationen	M87.14	Knochennekrose d Arzneimittel Hand
M86.30	Chron multifokale Osteomyelitis, mehrere Lok	M87.15	Knochennekrose d Arzneimittel Becken/Oberschenkel
M86.31	Chron multifokale Osteomyelitis Schulterregion	M87.16	Knochennekrose d Arzneimittel Unterschenkel
M86.32	Chron multifokale Osteomyelitis Oberarm	M87.17	Knochennekrose d Arzneimittel Knöchel/Fuß
M86.33	Chron multifokale Osteomyelitis Unterarm	M87.18	Knochennekrose d Arzneimittel, sonst Lok
M86.34	Chron multifokale Osteomyelitis Hand	M87.19	Knochennekrose d Arzneimittel, nnbez Lok
M86.35	Chron multifokale Osteomyelitis Becken/Oberschenkel	M87.20	Knochennekrose d vorangegang Trauma, mehrere Lok
M86.36	Chron multifokale Osteomyelitis Unterschenkel	M87.21	Knochennekrose d vorangegang Trauma Schulterregion
M86.37	Chron multifokale Osteomyelitis Knöchel/Fuß	M87.22	Knochennekrose d vorangegang Trauma Oberarm
M86.38	Chron multifokale Osteomyelitis, sonst Lok	M87.23	Knochennekrose d vorangegang Trauma Unterarm
M86.39	Chron multifokale Osteomyelitis, nnbez Lok	M87.24	Knochennekrose d vorangegang Trauma Hand
M86.40	Chron Osteomyelitis m Fistel, mehrere Lok	M87.25	Knochennekrose d vorangegang Trauma Becken/OS
M86.41	Chron Osteomyelitis m Fistel, Schulterregion	M87.26	Knochennekrose d vorangegang Trauma Unterschenkel
M86.42	Chron Osteomyelitis m Fistel, Oberarm	M87.27	Knochennekrose d vorangegang Trauma Knöchel/Fuß
M86.43	Chron Osteomyelitis m Fistel, Unterarm	M87.28	Knochennekrose d vorangegang Trauma, sonst Lok
M86.44	Chron Osteomyelitis m Fistel, Hand	M87.29	Knochennekrose d vorangegang Trauma, nnbez Lok
M86.45	Chron Osteomyelitis m Fistel, Becken/Oberschenkel	M87.30	Sonst sek Knochennekrose, mehrere Lok
M86.46	Chron Osteomyelitis m Fistel, Unterschenkel	M87.31	Sonst sek Knochennekrose Schulterregion
M86.47	Chron Osteomyelitis m Fistel, Knöchel/Fuß	M87.32	Sonst sek Knochennekrose Oberarm
M86.48	Chron Osteomyelitis m Fistel, sonst Lok	M87.33	Sonst sek Knochennekrose Unterarm
M86.49	Chron Osteomyelitis m Fistel, nnbez Lok	M87.34	Sonst sek Knochennekrose Hand
M86.50	Sonst chron hämatogene Osteomyelitis, mehrere Lok	M87.35	Sonst sek Knochennekrose Becken/OS
M86.51	Sonst chron hämatogene Osteomyelitis Schulterregion	M87.36	Sonst sek Knochennekrose Unterschenkel
M86.52	Sonst chron hämatogene Osteomyelitis Oberarm	M87.37	Sonst sek Knochennekrose Knöchel/Fuß
M86.53	Sonst chron hämatogene Osteomyelitis Unterarm	M87.38	Sonst sek Knochennekrose, sonst Lok
M86.54	Sonst chron hämatogene Osteomyelitis Hand	M87.39	Sonst sek Knochennekrose, nnbez Lok
M86.55	Sonst chron hämatogene Osteomyelitis Becken/OS	M87.80	Sonstige Knochennekrose, mehrere Lokalisationen
M86.56	Sonst chron hämatogene Osteomyelitis Unterschenkel	M87.81	Sonstige Knochennekrose Schulterregion
M86.57	Sonst chron hämatogene Osteomyelitis Knöchel/Fuß	M87.82	Sonstige Knochennekrose Oberarm
M86.58	Sonst chron hämatogene Osteomyelitis, sonst Lok	M87.83	Sonstige Knochennekrose Unterarm
M86.59	Sonst chron hämatogene Osteomyelitis, nnbez Lok	M87.84	Sonstige Knochennekrose Hand
M86.60	Sonstige chron Osteomyelitis, mehrere Lok	M87.85	Sonstige Knochennekrose Beckenregion/OS
M86.61	Sonstige chron Osteomyelitis Schulterregion	M87.86	Sonstige Knochennekrose Unterschenkel
M86.62	Sonstige chron Osteomyelitis Oberarm	M87.87	Sonstige Knochennekrose Knöchel/Fuß
M86.63	Sonstige chron Osteomyelitis Unterarm	M87.88	Sonstige Knochennekrose, sonstige Lokalisation
M86.64	Sonstige chron Osteomyelitis Hand	M87.89	Sonstige Knochennekrose, nnbez Lokalisationen
M86.65	Sonstige chron Osteomyelitis Becken/Oberschenkel	M87.90	Knochennekrose, nnbez, mehrere Lokalisationen
M86.66	Sonstige chron Osteomyelitis Unterschenkel	M87.91	Knochennekrose, nnbez, Schulterregion
M86.67	Sonstige chron Osteomyelitis Knöchel/Fuß	M87.92	Knochennekrose, nnbez, Oberarm
M86.68	Sonstige chron Osteomyelitis, sonst Lok	M87.93	Knochennekrose, nnbez, Unterarm
M86.69	Sonstige chron Osteomyelitis, nnbez Lok	M87.94	Knochennekrose, nnbez, Hand
M86.80	Sonstige Osteomyelitis, mehrere Lokalisationen	M87.95	Knochennekrose, nnbez, Beckenreg/Oberschenkel
M86.81	Sonstige Osteomyelitis Schulterregion	M87.96	Knochennekrose, nnbez, Unterschenkel
M86.82	Sonstige Osteomyelitis Oberarm	M87.97	Knochennekrose, nnbez, Knöchel/Fuß
M86.83	Sonstige Osteomyelitis Unterarm	M87.98	Knochennekrose, nnbez, sonstige Lokalisation
M86.84	Sonstige Osteomyelitis Hand	M87.99	Knochennekrose, nnbez, nnbez Lokalisationen
M86.85	Sonstige Osteomyelitis Beckenregion/Oberschenkel	M90.00	Knochentuberkulose, mehrere Lokalisationen
M86.86	Sonstige Osteomyelitis Unterschenkel	M90.01	Knochentuberkulose Schulterregion
M86.87	Sonstige Osteomyelitis Knöchel/Fuß	M90.02	Knochentuberkulose Oberarm
M86.88	Sonstige Osteomyelitis, sonstige Lokalisation	M90.03	Knochentuberkulose Unterarm
M86.89	Sonstige Osteomyelitis, nnbez Lokalisationen	M90.04	Knochentuberkulose Hand
M86.90	Osteomyelitis, nnbez, mehrere Lokalisationen	M90.05	Knochentuberkulose Beckenregion u Oberschenkel
M86.91	Osteomyelitis, nnbez, Schulterregion	M90.06	Knochentuberkulose Unterschenkel
M86.92	Osteomyelitis, nnbez, Oberarm	M90.07	Knochentuberkulose Knöchel u Fuß
M86.93	Osteomyelitis, nnbez, Unterarm	M90.08	Knochentuberkulose, sonstige Lokalisation
M86.94	Osteomyelitis, nnbez, Hand	M90.09	Knochentuberkulose, nnbez Lokalisationen
M86.95	Osteomyelitis, nnbez, Beckenregion/Oberschenkel	M90.10	Periostitis b sonst aokl Inf-KH, mehrere Lok
M86.96	Osteomyelitis, nnbez, Unterschenkel	M90.11	Periostitis b sonst aokl Inf-KH, Schulterregion
M86.97	Osteomyelitis, nnbez, Knöchel/Fuß	M90.12	Periostitis b sonst aokl Inf-KH, Oberarm
M86.98	Osteomyelitis, nnbez, sonstige Lokalisation	M90.13	Periostitis b sonst aokl Inf-KH, Unterarm
M86.99	Osteomyelitis, nnbez, nnbez Lokalisationen	M90.14	Periostitis b sonst aokl Inf-KH, Hand
M87.02	Idiopath aseptische Knochennekrose Oberarm	M90.15	Periostitis b sonst aokl Inf-KH, Becken/OS
M87.05	Idiopath aseptische Knochennekrose Becken/OS	M90.16	Periostitis b sonst aokl Inf-KH, Unterschenkel
M87.06	Idiopath aseptische Knochennekrose Unterschenkel	M90.17	Periostitis b sonst aokl Inf-KH, Knöchel/Fuß
M87.07	Idiopath aseptische Knochennekrose Knöchel/Fuß	M90.18	Periostitis b sonst aokl Inf-KH, sonst Lok
M87.09	Idiopath aseptische Knochennekrose, nnbez Lok	M90.19	Periostitis b sonst aokl Inf-KH, nnbez Lok
M87.10	Knochennekrose d Arzneimittel, mehrere Lok	M90.20	Osteopathie b sonst aokl Inf-KH, mehrere Lok

M90.21	Osteopathie b sonst aokl Inf-KH, Schulterregion	N44.0	Hodentorsion
M90.22	Osteopathie b sonst aokl Inf-KH, Oberarm	N44.1	Hydatidentorsion
M90.23	Osteopathie b sonst aokl Inf-KH, Unterarm	N45.0	Orchitis, Epididymitis u Epididymoorchitis m Absz
M90.24	Osteopathie b sonst aokl Inf-KH, Hand	N76.4	Abszeß Vulva
M90.25	Osteopathie b sonst aokl Inf-KH, Becken/OS	N82.0	Vesikovaginalfistel
M90.26	Osteopathie b sonst aokl Inf-KH, Unterschenkel	N82.1	Sonst Fisteln zw weibl Harn- u Genitaltrakt
M90.27	Osteopathie b sonst aokl Inf-KH, Knöchel/Fuß	N82.2	Fistel zw Vagina u Dünndarm
M90.28	Osteopathie b sonst aokl Inf-KH, sonst Lok	N82.3	Fistel zw Vagina u Dickdarm
M90.29	Osteopathie b sonst aokl Inf-KH, nnbez Lok	N82.4	Sonst Fisteln zw weiblichem Genital- u Darmtrakt
M90.70	Knochenfraktur b Neubildungen, mehrere Lok	N82.5	Fisteln zw weiblichem Genitaltrakt u Haut
M90.71	Knochenfraktur b Neubildungen, Schulterregion	N82.8	Sonstige Fisteln weiblicher Genitaltrakt
M90.72	Knochenfraktur b Neubildungen, Oberarm	N82.9	Fistel weiblicher Genitaltrakt, nnbez
M90.73	Knochenfraktur b Neubildungen, Unterarm	N83.5	Torsion Ovar, Ovarstiel u Tuba uterina
M90.74	Knochenfraktur b Neubildungen, Hand	N99.1	Harnröhrenstriktur nach med Maßnahmen
M90.75	Knochenfraktur b Neubildungen, Becken/OS	P02.1	Schädig Fetus/Neugeb d so Formen Plazentalösung/-blutg
M90.76	Knochenfraktur b Neubildungen, Unterschenkel	P03.1	Schäd Fet/Ngb d so Lag-/Halt-/EinstAnom/Mißv Weh/E
M90.77	Knochenfraktur b Neubildungen, Knöchel/Fuß	P04.0	Schäd Fet/Ngb d AnästH/Analg Mutter w Schw/Weh/Entb
M90.78	Knochenfraktur b Neubildungen, sonst Lok	P10.0	Subdurale Blutung d Geburtsverletzung
M90.79	Knochenfraktur b Neubildungen, nnbez Lok	P10.1	Zerebrale Blutung d Geburtsverletzung
M96.6	Kn-Fx nach Einsetzen orthop Impl/GelProthese/KnPlatte	P10.2	Intraventrikuläre Blutung d Geburtsverletzung
M96.80	Elektiv offen belassenes Sternum n thoraxchir Eingriff	P10.3	Subarachnoidale Blutung d Geburtsverletzung
M96.81	Instabiler Thorax nach thoraxchirurgischem Eingriff	P10.4	Tentoriumriß d Geburtsverletzung
M96.88	Sonst KH Muskel-Skelett-System nach med Maßn	P10.8	So intrakran Verletz u Blutg d Geburtsverletzung
M96.9	KH Muskel-Skelett-Systems nach med Maßn, nnbez	P10.9	Nnbez intrakran Verletz u Blutg d Geburtsverletzung
N03.6	Chron nephrit Synd, Dense-deposit-KH	P11.1	Sonst nbez Hirnschädigung d Geburtsverletzung
N04.0	Nephrotisches Synd, minimale glomeruläre Läsion	P11.2	Nnbez Hirnschädigung d Geburtsverletzung
N04.1	Nephrotisches Synd, fokale/segment glomerul Läsionen	P15.6	Adiponecrosis subcut neonat d Geburtsverletzung
N04.2	Nephrotisches Synd, diffuse membranöse GN	P20.0	Intraut Hypoxie, erstmals vor Wehenbeginn festgestellt
N04.3	Nephrotisches Synd, diffuse mesangioproliferative GN	P22.0	Atemnotsynd [Respiratory distress synd] Neugeborenes
N04.4	Nephrotisches Synd, diffuse endokapillär-proliferative GN	P23.0	Angeborene Pneumonie d Viren
N04.5	Nephrotisches Synd, diffuse mesangiokapilläre GN	P23.1	Angeborene Pneumonie d Chlamydien
N04.6	Nephrotisches Syndrom, Dense-deposit-Krankheit	P23.2	Angeborene Pneumonie d Staphylokokken
N04.7	Nephrotisches Synd, GN m diffuser Halbmondbildung	P23.3	Angeborene Pneumonie d Streptokokken, Gruppe B
N04.8	Nephrotisches Synd, sonst morphol Veränderungen	P23.4	Angeborene Pneumonie d Escherichia coli
N04.9	Nephrotisches Synd, Art morphol Veränderung nnbez	P23.5	Angeborene Pneumonie d Pseudomonasarten
N08.3	Glomeruläre KH b Diabetes mellitus	P23.6	Angeborene Pneumonie d sonstige Bakterien
N10	Akute tubulointerstitielle Nephritis	P23.8	Angeborene Pneumonie d sonstige Erreger
N12	Tubulointerstitielle Nephritis, n als akut od chron bez	P23.9	Angeborene Pneumonie, nnbez
N13.5	Abknickung u Striktur Ureters oh Hydronephrose	P24.0	Mekoniumaspiration d Neugeborene
N13.8	Sonst obstruktive Uropathie u Refluxuropathie	P24.1	Fruchtwasser- u Schleimaspiration d Neugeborene
N13.9	Obstruktive Uropathie u Refluxuropathie, nnbez	P24.2	Blutaspiration d Neugeborene
N15.10	Nierenabszess	P24.3	Aspiration von Milch u regurgitierter Nahrung d Neugeb
N15.11	Perinephritischer Abszess	P24.8	Sonst Aspirationssyndrome b Neugeborenen
N17.0	Akutes Nierenversagen m Tubulusnekrose	P24.9	Aspirationssyndrom b Neugeborenen, nnbez
N17.1	Akutes Nierenversagen m akuter Rindennekrose	P25.0	Interstitielles Emphysem m Ursprung in Perinatalperiode
N17.2	Akutes Nierenversagen m Marknekrose	P25.1	Pneumothorax m U in Perinatalperiode
N17.8	Sonstiges akutes Nierenversagen	P25.2	Pneumomediastinum m U in Perinatalperiode
N17.9	Akutes Nierenversagen, nnbez	P25.3	Pneumoperikard m U in Perinatalperiode
N18.1	Chron Nierenkrankheit, Stadium 1	P25.8	So Zustände iVm interstit Emphysem m U in PerinatPer
N18.2	Chron Nierenkrankheit, Stadium 2	P26.0	Tracheobronchiale Blutg m U in Perinatalperiode
N18.3	Chron Nierenkrankheit, Stadium 3	P26.1	Massive Lungenblutung m U in Perinatalperiode
N18.4	Chron Nierenkrankheit, Stadium 4	P26.8	Sonst Lungenblutung m U in Perinatalperiode
N18.80	Einseitige chron Nierenfunktionsstörung	P26.9	Nnbez Lungenblutung m U in Perinatalperiode
N18.89	Sonst chron Nierenkrankheit, Stadium nnbez	P27.0	Mikity-Wilson-Syndrom
N18.9	Chronische Nierenkrankheit, nicht näher bezeichnet	P27.1	Bronchopulmonale Dysplasie m U in Perinatalperiode
N19	Nnbez Niereninsuffizienz	P27.8	Sonst chron AtemwegskH m U in Perinatalperiode
N20.0	Nierenstein	P27.9	Nnbez chron AtemwegskH m U in Perinatalperiode
N20.2	Nierenstein u Ureterstein gleichzeitig	P28.5	Respiratorisches Versagen b Neugeborenen
N25.1	Renaler Diabetes insipidus	P29.0	Herzinsuffizienz b Neugeborenen
N28.0	Ischämie/Infarkt Niere	P35.0	Rötelnembryopathie
N32.1	Vesikointestinalfistel	P35.1	Angeborene Zytomegalie
N32.2	Harnblasenfistel, aonkl	P35.2	Angeborene Infektion d Herpesviren [Herpes simplex]
N32.3	Harnblasendivertikel	P35.3	Angeborene Virushepatitis
N32.4	Harnblasenruptur, nichttraumatisch	P35.8	Sonstige angeborene Viruskrankheiten
N34.0	Harnröhrenabszeß	P35.9	Angeborene Viruskrankheit, nnbez
N35.8	Sonstige Harnröhrenstriktur	P36.0	Sepsis b Neugeborenen d Streptokokken, Gruppe B
N36.0	Harnröhrenfistel	P36.1	Sepsis b Neugeborenen d sonst u nnbez Streptokokken
N36.1	Harnröhrendivertikel	P36.2	Sepsis b Neugeborenen d Staphylococcus aureus
N39.0	Harnwegsinfektion, Lokalisation nnbez	P36.3	Sepsis b Neugeborenen d so u nnbez Staphylokokken
N43.1	Infizierte Hydrozele	P36.4	Sepsis b Neugeborenen d Escherichia coli

P36.5	Sepsis b Neugeborenen d Anaerobier	Q05.9	Spina bifida, nnbez
P36.8	Sonstige bakterielle Sepsis b Neugeborenen	Q06.0	Amyelie
P36.9	Bakterielle Sepsis b Neugeborenen, nnbez	Q06.1	Hypoplasie u Dysplasie Rückenmark
P37.0	Angeborene Tuberkulose	Q06.2	Diastematomyelie
P37.1	Angeborene Toxoplasmose	Q06.3	Sonst angeborene Fehlbildung Cauda equina
P37.2	Neugeborenenlisteriose (disseminiert)	Q06.4	Hydromyelie
P37.3	Angeborene Malaria tropica	Q06.8	Sonst nbez angeborene Fehlbildungen RM
P37.4	Sonstige angeborene Malaria	Q07.0	Arnold-Chiari-Syndrom
P37.8	Sonst nbez angeborene infektiöse u parasitäre KH	Q15.0	Angeborenes Glaukom
P37.9	Angeborene infektiöse od parasitäre KH, nnbez	Q20.0	Truncus arteriosus communis
P52.0	Intraventrik (nichttraumat) Blutg 1. Grad Fetus/Neugeb	Q20.1	Re Doppelausstromventrikel [Double outlet right ventricle]
P52.1	Intraventrik (nichttraumat) Blutg 2. Grad Fetus/Neugeb	Q20.2	Linker Doppelausstromventrikel [Double outlet left ventricle]
P52.2	Intraventrik (nichttraumat) Blutg 3. Grad Fetus/Neugeb	Q20.3	Diskordante ventrikuloarterielle Verbindung
P52.3	Nnbez intraventrik (nichttraumat) Blutung Fetus/Neugeb	Q20.4	Doppelausstromventrikel [Double inlet ventricle]
P52.5	Subarachn Blutung (nichttraumat) Fetus/Neugeb	Q20.5	Diskordante atrioventrikuläre Verbindung
P53	Hämorrhagische KH b Feten u Neugeborenen	Q21.1	Vorhofseptumdefekt
P54.4	Nebennierenblutung b Neugeborenen	Q21.2	Defekt Vorhof- u Kammerseptum
P56.0	Hydrops fetalis d Isoimmunisierung	Q21.3	Fallot-Tetralogie
P56.9	Hydrops fetalis d so u nnbez hämolytische KH	Q21.4	Aortapulmonaler Septumdefekt
P57.0	Kernikterus d Isoimmunisierung	Q22.0	Pulmonalklappenatresie
P57.8	Sonstiger nbez Kernikterus	Q22.1	Angeborene Pulmonalklappenstenose
P57.9	Kernikterus, nnbez	Q22.4	Angeborene Trikuspidalklappenstenose
P59.1	Gallepfropf-Syndrom	Q22.5	Ebstein-Anomalie
P59.2	Neugeborenenikterus d so u nnbez Leberzellschädigung	Q22.6	Hypoplastisches Rechtsherzsyndrom
P60	Disseminierte intravasale Gerinnung Fetus/Neugeb	Q22.8	Sonst angeborene Fehlbildung Trikuspidalklappe
P61.0	Transitorische Thrombozytopenie b Neugeborenen	Q22.9	Angeborene Fehlbildung Trikuspidalklappe, nnbez
P70.0	Syndrom Kind Mutter m gestationsbed DM	Q23.0	Angeborene Aortenklappenstenose
P70.1	Syndrom Kind diabetische Mutter	Q23.1	Angeborene Aortenklappeninsuffizienz
P70.2	Diabetes mellitus b Neugeborenen	Q23.2	Angeborene Mitralklappenstenose
P72.1	Transitorische Hyperthyreose b Neugeborenen	Q23.3	Angeborene Mitralklappeninsuffizienz
P77	Enterocolitis necroticans Fetus/Neugeborenes	Q23.4	Hypoplastisches Linksherzsyndrom
P78.0	Darmp perforation in Perinatalperiode	Q23.8	Sonst angeborene Fehlbildung Aorten- u Mitralklappe
P78.1	Sonstige Peritonitis b Neugeborenen	Q23.9	Angeborene Fehlbildung Aorten- u Mitralklappe, nnbez
P83.0	Sclerema neonatorum	Q24.2	Cor triatriatum
P83.2	Hydrops fetalis, nicht d hämolytische KH bedingt	Q24.3	Infundibuläre Pulmonalstenose
P90	Krämpfe b Neugeborenen	Q24.4	Angeborene subvalvuläre Aortenstenose
P94.0	Transitorische Myasthenia gravis b Neugeborenen	Q24.5	Fehlbildung Koronargefäße
P94.2	Angeborene Muskelhypotonie	Q24.6	Angeborener Herzblock
P96.0	Angeborene Niereninsuffizienz	Q24.8	Sonst nbez angeborene Fehlbildungen Herz
P96.1	EntzugSympt Neugeb b Einn abh-erz AM/Drogen d Mutter	Q25.1	Koarktation Aorta
P96.2	EntzugsSympt b therapeut Anwendung v AM Neugeb	Q25.2	Atresie Aorta
Q00.0	Anenzephalie	Q25.3	Stenose Aorta (angeboren)
Q00.1	Kraniorhachischisis	Q26.2	Totale Fehleinmündung Lungenvenen
Q00.2	Inienzephalie	Q26.3	Partielle Fehleinmündung Lungenvenen
Q01.0	Frontale Enzephalozele	Q28.00	Angeborenes art-ven Aneurysma der präzerebr Gefäße
Q01.1	Nasofrontale Enzephalozele	Q28.01	Angeborene arteriovenöse Fistel der präzerebralen Gefäße
Q01.2	Okzipitale Enzephalozele	Q28.08	Sonst angeb art-ven Fehlbildg d präzerebralen Gefäße
Q01.8	Enzephalozele sonstiger Lokalisationen	Q28.09	Angeborene art-ven Fehlbildg d präzerebr Gefäße, nnbez
Q01.9	Enzephalozele, nnbez	Q28.10	Angeborenes Aneurysma der präzerebralen Gefäße
Q03.0	Fehlbildungen Aquaeductus cerebri	Q28.11	Angeborene Fistel der präzerebralen Gefäße
Q03.1	Atresie Apertura mediana/Apertura laterales 4 Ventrikel	Q28.18	Sonst angeborene Fehlbildg d präzerebralen Gefäße
Q03.8	Sonstiger angeborener Hydrozephalus	Q28.19	Angeborene Fehlbildung d präzerebralen Gefäße, nnbez
Q03.9	Angeborener Hydrozephalus, nnbez	Q28.20	Angeborenes art-ven Aneurysma d zerebralen Gefäße
Q04.0	Angeborene Fehlbildungen Corpus callosum	Q28.21	Angeborene arteriovenöse Fistel der zerebralen Gefäße
Q04.1	Arrhinenzephalie	Q28.28	Sonst angeborene art-ven Fehlbildg d zerebralen Gefäße
Q04.2	Holoprosenzephalie-Syndrom	Q28.29	Angeborene art-ven Fehlbildg d zerebr Gefäße, nnbez
Q04.3	Sonstige Reduktionsdeformitäten Gehirn	Q28.30	Angeborenes Aneurysma der zerebralen Gefäße
Q04.4	Septooptische Dysplasie	Q28.31	Angeborene Fistel der zerebralen Gefäße
Q04.5	Megalenzephalie	Q28.38	Sonstige angeborene Fehlbildungen der zerebralen Gefäße
Q04.6	Angeborene Gehirnzysten	Q28.39	Angeborene Fehlbildung d zerebr Gefäße, nnbez
Q04.8	Sonst nbez angeborene Fehlbildungen Gehirn	Q30.0	Choanalatresie
Q05.0	Zervikale Spina bifida m Hydrozephalus	Q31.0	Kehlkopfsegel
Q05.1	Thorakale Spina bifida m Hydrozephalus	Q31.1	Angeborene subglottische Stenose
Q05.2	Lumbale Spina bifida m Hydrozephalus	Q31.2	Hypoplasie Kehlkopf
Q05.3	Sakrale Spina bifida m Hydrozephalus	Q31.3	Laryngozele (angeboren)
Q05.4	Nnbez Spina bifida m Hydrozephalus	Q31.5	Angeb Laryngomalazie
Q05.5	Zervikale Spina bifida oh Hydrozephalus	Q31.8	Sonst angeborene Fehlbildung Kehlkopf
Q05.6	Thorakale Spina bifida oh Hydrozephalus	Q31.9	Angeborene Fehlbildung Kehlkopf, nnbez
Q05.7	Lumbale Spina bifida oh Hydrozephalus	Q32.0	Angeborene Tracheomalazie
Q05.8	Sakrale Spina bifida oh Hydrozephalus	Q32.1	Sonstige angeborene Fehlbildungen Trachea

Q32.2	Angeborene Bronchomalazie	Q76.1	Klippel-Feil-Syndrom
Q32.3	Angeborene Bronchusstenose	Q77.0	Achondrogenesie
Q32.4	Sonst angeborene Fehlbildung Bronchien	Q77.1	Thanatophore Dysplasie
Q33.0	Angeborene Zystenlunge	Q77.2	Kurzripp-Polydaktylie-Syndrome
Q33.2	Lungensequestration (angeboren)	Q77.3	Chondrodysplasia-punctata-Syndrome
Q33.3	Agenesie Lunge	Q77.4	Achondroplasie
Q33.4	Angeborene Bronchiektasie	Q77.5	Diastrophische Dysplasie
Q33.6	Hypoplasie u Dysplasie Lunge	Q77.6	Chondroektodermale Dysplasie
Q37.0	Spalte harter Gaumen m beidseitiger Lippenspalte	Q77.7	Dysplasia spondyloepiphysaria
Q37.1	Spalte harter Gaumen m einseitiger Lippenspalte	Q77.8	So Osteochondrodysp m WachstStör Röhrenkn u WS
Q37.2	Spalte weicher Gaumen m beidseitiger Lippenspalte	Q77.9	Osteochondrodysp m WachstStör Röhrenkn u WS, nnbez
Q37.3	Spalte weicher Gaumen m einseitiger Lippenspalte	Q78.0	Osteogenesis imperfecta
Q37.4	Spalte harter/weicher Gaumen m beidseitiger Lippenspalte	Q78.1	Polyostot fibrös Dysplas [Jaffé-Lichtenstein-Synd]
Q37.5	Spalte harter/weicher Gaumen m einseitiger Lippenspalte	Q78.2	Marmorknochenkrankheit
Q37.8	Gaumenspalte, nnbez, m beidseitiger Lippenspalte	Q78.3	Progrediente diaphysäre Dysplasie
Q37.9	Gaumenspalte, nnbez, m einseitiger Lippenspalte	Q78.4	Enchondromatose
Q38.7	Schlundtasche	Q78.6	Angeborene multiple Exostosen
Q39.0	Ösophagusatresie oh Fistel	Q78.9	Osteochondrodysplasie, nnbez
Q39.1	Ösophagusatresie m Ösophagotrachealfistel	Q79.0	Angeborene Zwerchfellhernie
Q39.2	Angeborene Ösophagotrachealfistel o Atresie	Q79.1	Sonst angeborene Fehlbildung Zwerchfell
Q39.3	Angeborene Ösophagusstenose u -striktur	Q79.2	Exomphalus
Q39.4	Ösophagusmembran	Q79.3	Gastroschisis
Q41.0	Angeb(s) Fehlen, Atresie u Stenose Duodenum	Q79.4	Bauchdeckenaplasie-Syndrom
Q41.1	Angeb(s) Fehlen, Atresie u Stenose Jejunum	Q79.5	Sonst angeborene Fehlbildung Bauchdecke
Q41.2	Angeb(s) Fehlen, Atresie u Stenose Ileum	Q79.6	Ehlers-Danlos-Syndrom
Q41.8	Angeb(s) Fehlen, Atresie u Stenose so nbez Teile Dünndarm	Q80.0	Ichthyosis vulgaris
Q41.9	Angeb(s) Fehlen, Atresie u Stenose Dünndarm, Teil nnbez	Q80.1	X-chromosomal-rezessive Ichthyosis
Q42.0	Angeb(s) Fehlen, Atresie u Stenose Rektum m Fistel	Q80.2	Lamelläre Ichthyosis
Q42.1	Angeb(s) Fehlen, Atresie u Stenose Rektum oh Fistel	Q80.3	Bullöse kongenitale ichthyosiforme Erythrodermie
Q42.2	Angeb(s) Fehlen, Atresie u Stenose Anus m Fistel	Q80.4	Ichthyosis congenita gravis [Harlekinfetus]
Q42.3	Angeb(s) Fehlen, Atresie u Stenose Anuss oh Fistel	Q80.8	Sonstige Ichthyosis congenita
Q42.8	Angeb(s) Fehlen, Atresie u Stenose sonst Teile Dickdarm	Q80.9	Ichthyosis congenita, nnbez
Q42.9	Angeb(s) Fehlen, Atresie u Stenose Dickdarm, Teil nnbez	Q82.4	Ektodermale Dysplasie (anhidrotisch)
Q43.0	Meckel-Divertikel	Q85.0	Neurofibromatose (nicht bösartig)
Q43.1	Hirschsprung-KH	Q85.1	Tuberöse (Hirn-) Sklerose
Q43.2	Sonstige angeborene Funktionsstörung Kolon	Q85.8	Sonstige Phakomatosen, aonkl
Q43.3	Angeborene Fehlbildungen, die Darmfixation betreffen	Q85.9	Phakomatose, nnbez
Q44.2	Atresie Gallengänge	Q86.1	Antiepileptika-Embryopathie
Q44.3	Angeborene Stenose u Striktur Gallengänge	Q86.2	Warfarin-Embryopathie
Q44.6	Zystische Leberkrankheit [Zystenleber]	Q86.8	Sonst angeborene Fehlbildungssynd bek äußere Ursachen
Q44.7	Sonstige angeborene Fehlbildungen Leber	Q87.0	Angeb FehlbildSynd m vorwiegender Beteiligung Gesicht
Q45.0	Agenesie, Aplasie u Hypoplasie Pankreas	Q87.1	Angeb FehlbildSynd vorw m Kleinwuchs einherg
Q45.1	Pancreas anulare	Q87.2	Angeb FehlbildSynd m vorwiegend Beteiligung Extrem
Q45.2	Angeborene Pankreaszyste	Q87.3	Angeb FehlbSynd m verm GewWachstum früh Kindesalter
Q45.3	Sonst angeb Fehlbild Pankreas u Ductus pancreaticus	Q87.4	Marfan-Syndrom
Q56.0	Hermaphroditismus, aonkl	Q87.5	Sonst angeb FehlbildSynd m sonst Skelettveränderungen
Q56.1	Pseudohermaphroditismus masculinus, aonkl	Q87.8	Sonst nbez angeborene Fehlbildungssynde, aonkl
Q56.2	Pseudohermaphroditismus femininus, aonkl	Q89.1	Angeborene Fehlbildungen Nebenniere
Q56.3	Pseudohermaphroditismus, nnbez	Q89.4	Siamesische Zwillinge
Q56.4	Unbestimmtes Geschlecht, nnbez	Q89.7	Multiple angeborene Fehlbildungen, aonkl
Q60.0	Nierenagenesie, einseitig	Q89.8	Sonstige nbez angeborene Fehlbildungen
Q60.1	Nierenagenesie, beidseitig	Q90.0	Trisomie 21, meiotische Non-disjunction
Q60.2	Nierenagenesie, nnbez	Q90.1	Trisomie 21, Mosaik (mitotische Non-disjunction)
Q60.3	Nierenhypoplasie, einseitig	Q90.2	Trisomie 21, Translokation
Q60.4	Nierenhypoplasie, beidseitig	Q90.9	Down-Syndrom, nnbez
Q60.5	Nierenhypoplasie, nnbez	Q91.0	Trisomie 18, meiotische Non-disjunction
Q60.6	Potter-Syndrom	Q91.1	Trisomie 18, Mosaik (mitotische Non-disjunction)
Q61.1	Polyzyst Niere, autosom-rez	Q91.2	Trisomie 18, Translokation
Q64.1	Ekstrophie Harnblase	Q91.3	Edwards-Syndrom, nnbez
Q64.2	Angeborene Urethralklappen im hinteren Teil Harnröhre	Q91.4	Trisomie 13, meiotische Non-disjunction
Q64.3	So Atresie u (angeb) Stenose Urethra u Hamblasenhals	Q91.5	Trisomie 13, Mosaik (mitotische Non-disjunction)
Q74.3	Arthrogryposis multiplex congenita	Q91.6	Trisomie 13, Translokation
Q75.0	Kraniosynostose	Q91.7	Patau-Syndrom, nnbez
Q75.1	Dysostosis craniofacialis	Q92.0	Vollständige Trisomie, meiotische Non-disjunction
Q75.2	Hypertelorismus	Q92.1	Vollständige Trisomie, Mosaik (mitotische Non-disjunction)
Q75.3	Makrozephalie	Q92.2	Partielle Trisomie, Majorform
Q75.4	Dysostosis mandibulofacialis	Q92.3	Partielle Trisomie, Minorform
Q75.5	Okulo-mandibulo-faziales Syndrom	Q92.4	Chromosomenduplikat nur in Prometaphase sichtbar
Q75.8	So nbez angeb Fehlbild Schädel-/Gesichtsschädelknochen	Q92.5	Chromosomenduplikat m so komplexen Rearrangements
Q75.9	Angeb Fehlbild Schädel-/Gesichtsschädelknochen, nnbez	Q92.6	Überzählige Marker-Chromosomen

Q92.7	Triploidie u Polyploidie	S06.33	Umschriebenes zerebrales Hämatom
Q92.8	Sonst nbez Trisomien u partielle Trisomien Autosomen	S06.34	Umschriebenes zerebellares Hämatom
Q92.9	Trisomie u partielle Trisomie Autosomen, nnbez	S06.38	Sonst umschriebene Hirn-/Kleinhirnverletzungen
Q93.0	Vollständige Monosomie, meiotische Non-disjunction	S06.4	Epidurale Blutung
Q93.1	Vollst Monosomie, Mosaik (mitotische Non-disjunction)	S06.5	Traumatische subdurale Blutung
Q93.2	Ringchromosomen u dizentrische Chromosomen	S06.6	Traumatische subarachnoidale Blutung
Q93.3	Deletion kurzer Arm Chromosom 4	S06.70	Bewußtlos b SHT, < 30 Min
Q93.4	Deletion kurzer Arm Chromosom 5	S06.71	Bewußtlos b SHT, 30 Min bis 24 Std
Q93.5	Sonstige Deletionen Chromosomenteil	S06.72	Bewußtlos b SHT, > 24 h, m Rückk z vorh besteh BewGr
Q93.6	Deletionen, nur in Prometaphase sichtbar	S06.79	Bewußtlos b SHT, Dauer nnbez
Q93.7	Deletionen m so komplexen Rearrangements	S06.8	Sonstige intrakranielle Verletzungen
Q93.8	Sonstige Deletionen Autosomen	S06.9	Intrakranielle Verletzung, nnbez
Q93.9	Deletion Autosomen, nnbez	S07.0	Zerquetschung Gesicht
Q95.2	Balanciert Rearrangement Autosomen b abn Individuum	S07.1	Zerquetschung Schädel
Q95.3	Balanc Rearrangement Gonosom/Autosom b abn Individuum	S07.8	Zerquetschung sonstiger Teile Kopf
Q95.4	Individuen m Marker-Heterochromatin	S07.9	Zerquetschung Kopf, Teil nnbez
Q95.5	Individuen m autosomaler Bruchstelle	S09.2	Traumatische Trommelfellruptur
Q95.8	So balanciert Chromosom-Rearrangement u Strukt-Marker	S09.9	Nnbez Verletzung Kopf
Q95.9	Balanciert Chromosom-Rearrangement u Strukt-Marker, nnbez	S11.01	Offene Wunde: Kehlkopf
Q99.0	Chimäre 46,XX/46,XY	S11.02	Offene Wunde: Trachea, Pars cervicalis
Q99.1	Hermaphroditismus verus mit Karyotyp 46,XX	S11.1	Offene Wunde mit Beteiligung Schilddrüse
Q99.2	Fragiles X-Chromosom	S11.21	Offene Wunde: Rachen
R02	Gangrän, aonkl	S11.22	Offene Wunde: Ösophagus, Pars cervicalis
R16.2	Hepatomegalie verbunden m Splenomegalie, aonkl	S12.0	Fraktur 1. Halswirbel
R29.1	Meningismus	S12.1	Fraktur 2. Halswirbel
R40.2	Koma, nnbez	S12.21	Fraktur 3. Halswirbel
R56.8	So u nnbez Krämpfe	S12.22	Fraktur 4. Halswirbel
S01.35	Offene Wunde, Tuba auditiva	S12.23	Fraktur 5. Halswirbel
S01.36	Offene Wunde, Gehörknöchelchen	S12.24	Fraktur 6. Halswirbel
S01.37	Offene Wunde, Trommelfell	S12.25	Fraktur 7. Halswirbel
S01.38	Offene Wunde, Innenohr	S12.7	Multiple Frakturen Halswirbelsäule
S01.39	Offene Wunde, sonst u mehrere Teile Ohr Gehörstrukturen	S12.8	Fraktur sonstiger Teile im Bereich Hals
S01.50	Offene Wunde, Mund, Teil nnbez	S12.9	Fraktur im Bereich Hals, Teil nnbez
S01.52	Offene Wunde, Wangenschleimhaut	S13.0	Traumatische Ruptur zervikale Bandscheibe
S01.53	Offene Wunde, Zahnfleisch (Processus alveolaris)	S13.10	Luxation Halswirbel, Höhe nnbez
S01.54	Offene Wunde, Zunge u Mundboden	S13.11	Luxation Halswirbel, C1/C2
S01.55	Offene Wunde, Gaumen	S13.12	Luxation Halswirbel, C2/C3
S01.59	Offene Wunde, sonstige u mehrere Teile Lippe u Mundhöhle	S13.13	Luxation Halswirbel, C3/C4
S02.0	Schädeldachfraktur	S13.14	Luxation Halswirbel, C4/C5
S02.1	Schädelbasisfraktur	S13.15	Luxation Halswirbel, C5/C6
S02.2	Nasenbeinfraktur	S13.16	Luxation Halswirbel, C6/C7
S02.3	Fraktur Orbitaboden	S13.17	Luxation Halswirbel, C7/T1
S02.4	Fraktur Jochbein u Oberkiefer	S13.18	Luxation Halswirbel, sonstige
S02.60	Unterkieferfraktur, Teil nnbez	S13.2	Luxation sonst u nnbez Teile im Bereich Hals
S02.61	Unterkieferfraktur, Processus condylaris	S13.3	Multiple Luxationen im Bereich Hals
S02.62	Unterkieferfraktur, Subkondylär	S14.0	Kontusion Ödem zervikales Rückenmark
S02.63	Unterkieferfraktur, Processus coronoideus	S14.10	Verletzungen zervikales Rückenmark, nnbez
S02.64	Unterkieferfraktur, Ramus mandibulae, nnbez	S14.11	Komplette QS-Verletz zervikal RM
S02.65	Unterkieferfraktur, Angulus mandibulae	S14.12	Zentr Halsmarkverletz (inkompl QS-Verletz)
S02.66	Unterkieferfraktur, Symphysis mandibulae	S14.13	Sonst inkompl QS-Verletz, zervikal RM
S02.67	Unterkieferfraktur, Pars alveolaris	S14.2	Verletzung Nervenwurzeln Halswirbelsäule
S02.68	Unterkieferfx, Corpus mandibulae, sonst u nnbez Teile	S14.3	Verletzung Plexus brachialis
S02.69	Unterkieferfraktur, mehrere Teile	S14.5	Verletzung zervikaler sympathischer Nerven
S05.2	Rißverletz/Ruptur Auge m Prolaps/Verlust intraok Gewebe	S14.70	Verletzung zervikales RM, Höhe nnbez
S05.3	Rißverletz Auge ohne Prolaps/Verlust intraok Gewebe	S14.71	Verletzung Rückenmark, C1
S05.4	Penetrierende Wunde d Orbita m/oh Fremdkörper	S14.72	Verletzung Rückenmark, C2
S05.5	Penetrierende Wunde Augapfel m Fremdkörper	S14.73	Verletzung Rückenmark, C3
S05.6	Penetrierende Wunde Augapfel oh Fremdkörper	S14.74	Verletzung Rückenmark, C4
S05.7	Abriß Augapfel	S14.75	Verletzung Rückenmark, C5
S05.8	Sonstige Verletzungen Auge u Orbita	S14.76	Verletzung Rückenmark, C6
S06.0	Gehirnerschütterung	S14.77	Verletzung Rückenmark, C7
S06.1	Traumatisches Hirnödem	S14.78	Verletzung Rückenmark, C8
S06.20	Diffuse Hirn- u Kleinhirnverletzung, nnbez	S15.00	Verletzung A carotis, Teil nnbez
S06.21	Diffuse Hirnkontusionen	S15.01	Verletzung A carotis communis
S06.22	Diffuse Kleinhirnkontusionen	S15.02	Verletzung A carotis externa
S06.23	Multiple intrazerebrale u zerebellare Hämatome	S15.03	Verletzung A carotis interna
S06.28	Sonstige diffuse Hirn-/Kleinhirnverletzungen	S15.3	Verletzung V jugularis interna
S06.30	Umschriebene Hirn-/Kleinhirnverletzung, nnbez	S17.0	Zerquetschung Kehlkopf u Trachea
S06.31	Umschriebene Hirnkontusion	S17.8	Zerquetschung sonstiger Teile Hals
S06.32	Umschriebene Kleinhirnkontusion	S17.9	Zerquetschung Hals, Teil nnbez

S21.1	Offene Wunde vordere Thoraxwand	S28.0	Brustkorbzerquetschung
S21.2	Offene Wunde hintere Thoraxwand	S28.1	Traumatische Amputation eines Teiles Thorax
S21.7	Multiple offene Wunden Thoraxwand	S31.0	Offene Wunde Lumbosakralgegend Becken
S21.80	Nnbez offene Wunde sonstiger Teile Thorax	S31.1	Offene Wunde Bauchdecke
S21.83	Off Wunde (jed Teil Thorax) m Verbind zu intrathor Verletz	S31.3	Offene Wunde Skrotum u Testes
S21.87	Weichteilschaden I. Gr b off Fraktur od Lux Thorax	S31.7	Multiple offene Wunden Abdomen LumbosakrGeg Becken
S21.88	Weichteilschaden II. Gr b off Fraktur od Lux Thorax	S31.80	Offene Wunde sonst u nnbez Teile Abdomen
S21.89	Weichteilschaden III. Gr b of Fraktur od Lux Thorax	S31.83	Off Wunde (jd T Abd LumbGeg Beck) m Verb intraabd Verl
S21.9	Offene Wunde Thorax, Teil nnbez	S31.87	Weichteilschaden I. Gr b off Fraktur od Lux LWS u Be
S22.00	Fraktur Brustwirbel, Höhe nnbez	S31.88	Weichteilschaden II. Gr b off Fraktur od Lux LWS u Be
S22.01	Fraktur Brustwirbel, T1 u T2	S31.89	Weichteilschaden III. Gr b off Fraktur od Lux LWS u Be
S22.02	Fraktur Brustwirbel, T3 u T4	S32.00	Fraktur Lendenwirbel, Höhe nnbez
S22.03	Fraktur Brustwirbel, T5 u T6	S32.01	Fraktur Lendenwirbel, L1
S22.04	Fraktur Brustwirbel, T7 u T8	S32.02	Fraktur Lendenwirbel, L2
S22.05	Fraktur Brustwirbel, T9 u T10	S32.03	Fraktur Lendenwirbel, L3
S22.06	Fraktur Brustwirbel, T11 u T12	S32.04	Fraktur Lendenwirbel, L4
S22.1	Multiple Frakturen Brustwirbelsäule	S32.05	Fraktur Lendenwirbel, L5
S22.2	Fraktur Sternum	S32.1	Fraktur Os sacrum
S22.40	Rippenserienfraktur, nnbez	S32.2	Fraktur Os coccygis
S22.41	Rippenserienfraktur, m Beteiligung erste Rippe	S32.82	Fraktur, Lendenwirbelsäule u Kreuzbein, Teil nnbez
S22.44	Rippenserienfraktur, m Beteiligung vier u mehr Rippen	S32.89	Fraktur, sonst u multiple Teile Becken
S22.5	Instabiler Thorax	S33.0	Traumatische Ruptur einer lumbalen Bandscheibe
S23.0	Traumatische Ruptur thorakale Bandscheibe	S33.10	Luxation Lendenwirbel, Höhe nnbez
S23.10	Luxation Brustwirbel, Höhe nnbez	S33.11	Luxation Lendenwirbel, L1/L2
S23.11	Luxation Brustwirbel, T1/T2 u T2/T3	S33.12	Luxation Lendenwirbel, L2/L3
S23.12	Luxation Brustwirbel, T3/T4 u T4/T5	S33.13	Luxation Lendenwirbel, L3/L4
S23.13	Luxation Brustwirbel, T5/T6 u T6/T7	S33.14	Luxation Lendenwirbel, L4/L5
S23.14	Luxation Brustwirbel, T7/T8 u T8/T9	S33.15	Luxation Lendenwirbel, L5/S1
S23.15	Luxation Brustwirbel, T9/T10 u T10/T11	S34.0	Kontusion Ödem lumbales RM [Conus medullaris]
S23.16	Luxation Brustwirbel, T11/T12	S34.10	Kompl QS-Verletz lumbal RM
S23.17	Luxation Brustwirbel, T12/L1	S34.11	Inkompl QS-Verletz lumbal RM
S24.0	Kontusion u Ödem thorakales Rückenmark	S34.18	Sonst Verletz lumbal RM
S24.10	Verletzung thorakales Rückenmark, nnbez	S34.2	Verletz von Nervenwurzeln Lendenwirbelsäule Kreuzbein
S24.11	Kompl QS-Verletz thorakal RM	S34.30	Kompl traumat Cauda- (equina-) Synd
S24.12	Inkompl QS-Verletz thorakal RM	S34.31	Inkompl traumat Cauda- (equina-) Synd
S24.2	Verletzung Nervenwurzeln Brustwirbelsäule	S34.38	So u nnbez Verletz Cauda equina
S24.4	Verletzung thorakaler sympathischer Nerven	S34.4	Verletzung Plexus lumbosacralis
S24.70	Verletzung thorakales RM, Höhe nnbez	S34.5	Verletz sympath Nerven Lendenw-/Kreuzbein-/Beckenreg
S24.71	Verletzung Rückenmark, T1	S34.70	Verletz lumbal RM, Höhe nnbez
S24.72	Verletzung Rückenmark, T2/T3	S34.71	Verletzung Rückenmark, L1
S24.73	Verletzung Rückenmark, T4/T5	S34.72	Verletzung Rückenmark, L2
S24.74	Verletzung Rückenmark, T6/T7	S34.73	Verletzung Rückenmark, L3
S24.75	Verletzung Rückenmark, T8/T9	S34.74	Verletzung Rückenmark, L4
S24.76	Verletzung Rückenmark, T10/T11	S34.75	Verletzung Rückenmark, L5
S24.77	Verletzung Rückenmark, T12	S34.76	Verletz RM, S1
S25.0	Verletzung Aorta thoracica	S34.77	Verletz RM, S2-S5
S25.1	Verletzung Truncus brachiocephalicus od A subclavia	S35.0	Verletzung Aorta abdominalis
S25.2	Verletzung V cava superior	S35.1	Verletzung V cava inferior
S25.3	Verletzung V brachiocephalica od V subclavia	S35.2	Verletzung Truncus coeliacus od A mesenterica
S26.0	Traumatisches Hämoperikard	S35.3	Verletzung V portae od V lienalis
S26.81	Prellung Herz	S35.4	Verletzung von Blutgefäßen Niere
S26.82	Rißverletzung Herz oh Eröffnung Herzhöhle	S35.5	Verletzung von Blutgefäßen Iliakalregion
S26.83	Rißverletzung Herz m Eröffnung Herzhöhle	S35.7	Verletz mehr Blutgef in Höhe Abd LumbosakrGeg Becken
S26.88	Sonstige Verletzungen Herz	S35.8	Verletzung so Blutgef in Höhe Abd LumbosakrGeg Becken
S26.9	Verletzung Herz, nnbez	S35.9	Verletzung nnbez Blutgefäß in Höhe Abd Lumbosakr Becken
S27.0	Traumatischer Pneumothorax	S36.01	Hämatom Milz
S27.1	Traumatischer Hämatothorax	S36.02	Kapselriß Milz, o größeren Einriß Parenchym
S27.2	Traumatischer Hämatothorax	S36.03	Rißverletzung Milz m Beteiligung Parenchym
S27.32	Rißverletzung Lunge	S36.10	Verletzung Leber, nnbez
S27.38	Sonst u nnbez Verletzungen Lunge	S36.11	Prellung u Hämatom Leber
S27.4	Verletzung eines Bronchus	S36.12	Rißverletzung Leber, nnbez
S27.5	Verletzung Trachea, Pars thoracica	S36.13	Leichte Rißverletzung Leber
S27.6	Verletzung Pleura	S36.14	Mittelschwere Rißverletzung Leber
S27.7	Multiple Verletzungen intrathorakaler Organe	S36.15	Schwere Rißverletzung Leber
S27.81	Verletzung Zwerchfell	S36.16	Sonstige Verletzungen Leber
S27.82	Verletzung Ductus thoracicus	S36.17	Verletzung Gallenblase
S27.83	Verletzung Ösophagus, Pars thoracica	S36.18	Verletzung Gallengang
S27.84	Verletzung Thymus	S36.40	Verletzung Dünndarm, Teil nnbez
S27.88	Verletzung sonst nbez intrathorakale Organe u Strukturen	S36.50	Verletzung Dickdarm, Teil nnbez
S27.9	Verletzung eines nnbez intrathorakalen Organes	S36.52	Verletzung Colon transversum

S36.53	Verletzung Colon descendens	T02.40	Fx m Beteilig mehr Reg beider ob Extremität, geschl od onA
S36.59	Verletzung sonst u mehrere Teile Dickdarm	T02.41	Frakturen m Bet mehr Reg beider ob Extremitäten, offen
S36.6	Verletzung Rektum	T02.50	Fx m Bet mehr Reg beider unt Extremitäten, geschl od onA
S36.7	Verletzung mehrerer intraabdominaler Organe	T02.51	Frakturen m Bet mehr Reg beider unt Extremitäten, offen
S36.81	Verletzung Peritoneum	T02.60	Fx m Bet mehr Reg obere/untere Extr, geschl od onA
S36.83	Verletzung Retroperitoneum	T02.61	Fx m Bet mehr Reg obere/untere Extr, offen
S37.02	Rißverletzung Niere	T02.70	Fx m Bet Thor Lumbos Extr od Thor Beck Extr, geschl/onA
S37.1	Verletzung Harnleiter	T02.71	Fx m Bet Thor Lumbos Extr od Thor Beck Extr, offen
S38.0	Zerquetschung äußere Genitalorgane	T04.0	Zerquetschungen m Beteiligung von Kopf u Hals
S38.1	Zerquetschung so u nnbez Teile Abd LumbosakrGeg Becken	T04.1	Zerquetsch m Bet Thor Abd, Thor Lumbos od Thor Becken
S38.3	Traumat Abtrenn so u nnbez Teile Abd LumbosakrGeg Becken	T04.2	Zerquetsch m Bet mehr Regionen obere Extremität(en)
S42.21	Fraktur, proximales Ende Humerus, Kopf	T04.3	Zerquetsch m Bet mehr Regionen untere Extremität(en)
S42.29	Fraktur, proximales Ende Humerus, sonst u multiple Teile	T04.4	Zerquetsch m Bet mehr Reg obere/untere Extremitäten
S42.3	Fraktur, Humerusschaft	T04.7	Zerquetsch m Bet Th/Abd/Ex, Th/Lumbos/Extr od Th/Be/Ex
S45.0	Verletzung A axillaris	T04.8	Zerquetsch m Bet sonst Kombinat von Körperregionen
S45.1	Verletzung A brachialis	T04.9	Multiple Zerquetschungen, nnbez
S45.2	Verletzung V axillaris od V brachialis	T05.8	Traumat Amputat m Bet so Kombinat von Körperregionen
S45.3	Verletzung oberfl Venen in Höhe Schulter u Oberarm	T06.0	Komb Verletz Gehirn Hirnnerven Nerven RM in Halshöhe
S45.7	Verletzung mehr Blutgefäße in Höhe Schulter u Oberarm	T06.1	Verletzung Nerven RM m Bet mehr sonst Körperregionen
S45.8	Verletzung sonst Blutgefäße in Höhe Schulter u Oberarm	T06.3	Verletzung Blutgefäße m Bet mehr Körperregionen
S45.9	Verletzung nnbez Blutgefäß in Höhe Schulter u Oberarm	T08.0	Fraktur WS, Höhe nnbez, geschlossen od onA
S47	Zerquetschung, Schulter Oberarm	T08.1	Fraktur Wirbelsäule, Höhe nnbez, Offen
S55.0	Verletzung A ulnaris, in Höhe Unterarm	T09.1	Offene Wunde des Rumpfes, Höhe nnbez
S55.1	Verletzung A radialis, in Höhe Unterarm	T09.3	Verletzung Rückenmark, Höhe nnbez
S55.2	Verletzung von Venen, in Höhe Unterarm	T09.4	Verletz nnbez Nerven Nervenwurzeln u Plexus im Ber Rumpf
S55.7	Verletzung mehrerer Blutgefäße, in Höhe Unterarm	T09.6	Traumatische Amputation Rumpf, Höhe nnbez
S55.8	Verletzung sonst Blutgefäße, in Höhe Unterarm	T11.4	Verletzung nnbez Blutgefäß obere Extremität, Höhe nnbez
S55.9	Verletzung eines nnbez Blutgefäßes, in Höhe Unterarm	T13.4	Verletz nnbez Blutgefäß untere Extremität, Höhe nnbez
S57.0	Zerquetschung, Ellenbogen	T14.5	Verletzung ein/mehr Blutgefäße an nnbez Körperregion
S57.8	Zerquetschung, sonstiger Teile Unterarm	T14.7	Zerquetsch u traumatische Amputation nnbez Körperregion
S57.9	Zerquetschung Unterarm, Teil nnbez	T20.3	Verbrennung 3. Grades des Kopfes und des Halses
S62.8	Fraktur sonst u nnbez Teile Handgelenk u Hand	T20.7	Verätzung 3. Grades des Kopfes und des Halses
S65.0	Verletzung A ulnaris, in Höhe Handgelenk u Hand	T21.30	Verbrennung 3. Grades des Rumpfes: Teil nnbez
S65.1	Verletzung A radialis, in Höhe Handgelenk u Hand	T21.31	Verbrennung 3. Grades des Rumpfes: Brustdrüse [Mamma]
S65.2	Verletzung Gefäße Arcus palmaris superficialis	T21.32	Verbr 3. Grades des Rumpfes: ThorW m Ausn BrDrü/-warze
S65.3	Verletzung Gefäße Arcus palmaris profundus	T21.33	Verbrennung 3. Grades des Rumpfes: Bauchdecke
S65.4	Verletzung ein/mehr Blutgefäße, Daumen	T21.34	Verbrennung 3. Grades des Rumpfes: Rücken [jeder Teil]
S65.5	Verletzung ein/mehr Blutgefäße, sonst Finger	T21.35	Verbrennung 3. Grades des Rumpfes: (Äußeres) Genitale
S65.7	Verletzung mehr Blutgefäße in Höhe Handgelenk u Hand	T21.39	Verbrennung 3. Grades des Rumpfes: Sonstige Teile
S65.8	Verletzung sonst Blutgefäße in Höhe Handgelenk u Hand	T21.70	Verätzung 3. Grades des Rumpfes: Teil nnbez
S65.9	Verletzung nnbez Blutgefäß im Ber Handgelenk u Hand	T21.71	Verätzung 3. Grades des Rumpfes: Brustdrüse [Mamma]
S67.0	Zerquetschung Daumen ein/mehr sonstiger Finger	T21.72	Verätz 3. Grades des Rumpfes: ThorW m Ausn BrDrü/-warz
S67.8	Zerquetschung sonst u nnbez Teile Handgelenk Hand	T21.73	Verätzung 3. Grades des Rumpfes: Bauchdecke
S70.1	Prellung Oberschenkel	T21.74	Verätzung 3. Grades des Rumpfes: Rücken [jeder Teil]
S75.7	Verletz mehr Blutgefäße, in Höhe Hüfte u Oberschenkel	T21.75	Verätzung 3. Grades des Rumpfes: (Äußeres) Genitale
S75.8	Verletz sonst Blutgefäße, in Höhe Hüfte u Oberschenkel	T21.79	Verätzung 3. Grades des Rumpfes: Sonstige Teile
S75.9	Verletz nnbez Blutgefäß, in Höhe Hüfte u Oberschenkel	T22.30	Verbr 3. Gr Schult/Arm, ausgen Handgel/Hand: Teil nnbez
S77.0	Zerquetschung Hüfte	T22.31	Verbr 3. Gr Schult/Arm, ausgen Handgel/Hand: UA u EILB
S77.1	Zerquetschung Oberschenkel	T22.32	Verbr 3. Gr Schult/Arm, ausgen Handg/Hand: (O-)A u Schult
S77.2	Zerquetschung m Beteiligung Hüfte Oberschenkel	T22.33	Verbr 3. Gr Schult/Arm, ausgen Handgel/Hand: Achselhöhle
S82.11	Fraktur proximales Ende Tibia, m Fraktur Fibula (jeder Teil)	T22.70	Verätz 3. Gr Schult/Arm, ausgen Handgel/Hand: Teil nnbez
S82.41	Fraktur Fibula, isoliert, proximales Ende	T22.71	Verätz 3. Gr Schult/Arm, ausgen Handgel/Hand: UA u EILB
S85.1	Verletzung A tibialis (anterior) (posterior)	T22.72	Verätz 3. Gr Schult/Arm, ausgen Handg/Hand: (O-)A u Schult
S85.2	Verletzung A peronea	T22.73	Verätz 3. Gr Schult/Arm, ausgen Handg/Hand: Achselhöhle
S85.7	Verletzung mehr Blutgefäße in Höhe Unterschenkel	T23.3	Verbrennung 3. Grades des Handgelenkes und der Hand
S85.9	Verletzung nnbez Blutgefäß in Höhe Unterschenkel	T23.7	Verätzung 3. Grades des Handgelenkes und der Hand
S87.0	Zerquetschung Knie	T24.3	Verbrennung 3. Gr Hüfte/Bein, ausgenommen Knöchel/Fuß
S87.8	Zerquetschung sonst u nnbez Teile Unterschenkel	T24.7	Verätzung 3. Gr Hüfte/Bein, ausgenommen Knöchel/Fuß
S95.0	Verletzung A dorsalis pedis	T25.3	Verbrennung 3. Gr Knöchel/Fuß
S95.1	Verletzung A plantaris pedis	T25.7	Verätzung 3. Gr Knöchel/Fuß
S95.2	Verletzung Venen Fußrücken	T26.0	Verbrennung des Augenlides und der Periokularregion
S95.7	Verletz mehr Blutgefäße in Höhe Knöchel Fuß	T26.1	Verbrennung der Kornea und des Konjunktivalsackes
S95.8	Verletz sonst Blutgefäße in Höhe Knöchel Fuß	T26.2	Verbr m nachfolgender Ruptur u Destruktion des Augapfels
S95.9	Verletz eines nnbez Blutgefäßes in Höhe Knöchel Fuß	T26.3	Verbr sonst Teile des Auges u seiner Anhangsgebilde
S97.0	Zerquetschung OSG	T26.4	Verbr des Auges u seiner Anhangsgebilde, Teil nnbez
S97.1	Zerquetschung ein/mehr Zehen	T26.5	Verätzung des Augenlides und der Periokularregion
S97.8	Zerquetschung sonst Teile OSG Fuß	T26.6	Verätzung der Kornea und des Konjunktivalsackes
T02.00	Frakturen m Beteilig von Kopf u Hals, geschlossen od onA	T26.7	Verätz m nachfolgender Ruptur u Destruktion des Augapfels
T02.01	Frakturen m Beteiligung von Kopf u Hals, offen	T26.8	Verätzung sonst Teile des Auges u seiner Anhangsgebilde
T02.11	Fx m Beteilig Thor LumbosGeg od Thor Becken, offen	T26.9	Verätzung des Auges u seiner Anhangsgebilde, Teil nnbez

T27.0	Verbrennung des Kehlkopfes und der Trachea	T32.33	Verätz 30-39% KöOF: 30-39% Verätz 3. Gr
T27.1	Verbr des Kehlkopfes u der Trachea m Beteilig der Lunge	T32.42	Verätz 40-49% KöOF: 20-29% Verätz 3. Gr
T27.2	Verbrennung sonstige Teile Atemwege	T32.43	Verätz 40-49% KöOF: 30-39% Verätz 3. Gr
T27.3	Verbrennung der Atemwege, Teil nicht näher bezeichnet	T32.44	Verätz 40-49% KöOF: 40-49% Verätz 3. Gr
T27.4	Verätzung des Kehlkopfes und der Trachea	T32.50	Verätz 50-59% KöOF: < 10% od nnbez Anteil Verätz 3. Gr
T27.5	Verätz des Kehlkopfes u der Trachea m Beteilig der Lunge	T32.51	Verätz 50-59% KöOF: 10-19% Verätz 3. Gr
T27.6	Verätzung sonstiger Teile der Atemwege	T32.52	Verätz 50-59% KöOF: 20-29% Verätz 3. Gr
T27.7	Verätzung der Atemwege, Teil nicht näher bezeichnet	T32.53	Verätz 50-59% KöOF: 30-39% Verätz 3. Gr
T28.0	Verbrennung des Mundes und des Rachens	T32.54	Verätz 50-59% KöOF: 40-49% Verätz 3. Gr
T28.1	Verbrennung des Ösophagus	T32.55	Verätz 50-59% KöOF: 50-59% Verätz 3. Gr
T28.2	Verbrennung sonstige Teile Verdauungstrakt	T32.60	Verätz 60-69% KöOF: < 10% od nnbez Anteil Verätz 3. Gr
T28.3	Verbrennung innerer Organe Urogenitaltraktes	T32.61	Verätz 60-69% KöOF: 10-19% Verätz 3. Gr
T28.4	Verbrennung sonstiger und nnbez innerer Organe	T32.62	Verätz 60-69% KöOF: 20-29% Verätz 3. Gr
T28.5	Verätzung des Mundes und des Rachens	T32.63	Verätz 60-69% KöOF: 30-39% Verätz 3. Gr
T28.6	Verätzung des Ösophagus	T32.64	Verätz 60-69% KöOF: 40-49% Verätz 3. Gr
T28.7	Verätzung sonstiger Teile des Verdauungstraktes	T32.65	Verätz 60-69% KöOF: 50-59% Verätz 3. Gr
T28.8	Verätzung innerer Organe des Urogenitaltraktes	T32.66	Verätz 60-69% KöOF: 60-69% Verätz 3. Gr
T28.9	Verätzung sonstiger und nnbez innerer Organe	T32.70	Verätz 70-79% KöOF: < 10% od nnbez Anteil Verätz 3. Gr
T29.0	Verbrennungen mehrerer Körperregionen nnbez Grades	T32.71	Verätz 70-79% KöOF: 10-19% Verätz 3. Gr
T29.3	Verbr mehr Körperreg, wobei mind eine Verbr 3. Gr angeg	T32.72	Verätz 70-79% KöOF: 20-29% Verätz 3. Gr
T29.4	Verätzungen mehrerer Körperregionen nnbez Grades	T32.73	Verätz 70-79% KöOF: 30-39% Verätz 3. Gr
T29.7	Verätz mehr Körperreg, wobei mind Verätz 3. Gr angegeben	T32.74	Verätz 70-79% KöOF: 40-49% Verätz 3. Gr
T31.22	Verbr 20-29% KöOF: 20-29% Verbr 3. Gr	T32.75	Verätz 70-79% KöOF: 50-59% Verätz 3. Gr
T31.32	Verbr 30-39% KöOF: 20-29% Verbr 3. Gr	T32.76	Verätz 70-79% KöOF: 60-69% Verätz 3. Gr
T31.33	Verbr 30-39% KöOF: 30-39% Verbr 3. Gr	T32.77	Verätz 70-79% KöOF: 70-79% Verätz 3. Gr
T31.42	Verbr 40-49% KöOF: 20-29% Verbr 3. Gr	T32.80	Verätz 80-89% KöOF: < 10% od nnbez Anteil Verätz 3. Gr
T31.43	Verbr 40-49% KöOF: 30-39% Verbr 3. Gr	T32.81	Verätz 80-89% KöOF: 10-19% Verätz 3. Gr
T31.44	Verbr 40-49% KöOF: 40-49% Verbr 3. Gr	T32.82	Verätz 80-89% KöOF: 20-29% Verätz 3. Gr
T31.50	Verbr 50-59% KöOF: < 10% od nnbez Anteil Verbr 3. Gr	T32.83	Verätz 80-89% KöOF: 30-39% Verätz 3. Gr
T31.51	Verbr 50-59% KöOF: 10-19% Verbr 3. Gr	T32.84	Verätz 80-89% KöOF: 40-49% Verätz 3. Gr
T31.52	Verbr 50-59% KöOF: 20-29% Verbr 3. Gr	T32.85	Verätz 80-89% KöOF: 50-59% Verätz 3. Gr
T31.53	Verbr 50-59% KöOF: 30-39% Verbr 3. Gr	T32.86	Verätz 80-89% KöOF: 60-69% Verätz 3. Gr
T31.54	Verbr 50-59% KöOF: 40-49% Verbr 3. Gr	T32.87	Verätz 80-89% KöOF: 70-79% Verätz 3. Gr
T31.55	Verbr 50-59% KöOF: 50-59% Verbr 3. Gr	T32.88	Verätz 80-89% KöOF: 80-89% Verätz 3. Gr
T31.60	Verbr 60-69% KöOF: < 10% od nnbez Anteil Verbr 3. Gr	T32.90	Verätz 90% od mehr KöOF: <10% od nnbez Ant Verätz 3. Gr
T31.61	Verbr 60-69% KöOF: 10-19% Verbr 3. Gr	T32.91	Verätz 90% od mehr KöOF: 10-19% Verätz 3. Gr
T31.62	Verbr 60-69% KöOF: 20-29% Verbr 3. Gr	T32.92	Verätz 90% od mehr KöOF: 20-29% Verätz 3. Gr
T31.63	Verbr 60-69% KöOF: 30-39% Verbr 3. Gr	T32.93	Verätz 90% od mehr KöOF: 30-39% Verätz 3. Gr
T31.64	Verbr 60-69% KöOF: KöOF, 40-49% Verbr 3. Gr	T32.94	Verätz 90% od mehr KöOF: 40-49% Verätz 3. Gr
T31.65	Verbr 60-69% KöOF: 50-59% Verbr 3. Gr	T32.95	Verätz 90% od mehr KöOF: 50-59% Verätz 3. Gr
T31.66	Verbr 60-69% KöOF: 60-69% Verbr 3. Gr	T32.96	Verätz 90% od mehr KöOF: 60-69% Verätz 3. Gr
T31.70	Verbr 70-79% KöOF: < 10% od nnbez Anteil Verbr 3. Gr	T32.97	Verätz 90% od mehr KöOF: 70-79% Verätz 3. Gr
T31.71	Verbr 70-79% KöOF: 10-19% Verbr 3. Gr	T32.98	Verätz 90% od mehr KöOF: 80-89% Verätz 3. Gr
T31.72	Verbr 70-79% KöOF: 20-29% Verbr 3. Gr	T32.99	Verätz 90% od mehr KöOF: 90% od mehr Verätz 3. Gr
T31.73	Verbr 70-79% KöOF: 30-39% Verbr 3. Gr	T33.0	Oberflächliche Erfrierung des Kopfes
T31.74	Verbr 70-79% KöOF: 40-49% Verbr 3. Gr	T33.1	Oberflächliche Erfrierung des Halses
T31.75	Verbr 70-79% KöOF: 50-59% Verbr 3. Gr	T33.2	Oberflächliche Erfrierung des Thorax
T31.76	Verbr 70-79% KöOF: 60-69% Verbr 3. Gr	T33.3	Oberfl Erfrier Bauchdecke, Lumbosakralgegend u Becken
T31.77	Verbr 70-79% KöOF: 70-79% Verbr 3. Gr	T33.4	Oberflächliche Erfrierung des Armes
T31.80	Verbr 80-89% KöOF: < 10% od nnbez Anteil Verbr 3. Gr	T33.5	Oberflächliche Erfrierung des Handgelenkes und der Hand
T31.81	Verbr 80-89% KöOF: 10-19% Verbr 3. Gr	T33.6	Oberflächliche Erfrierung der Hüfte und des Oberschenkels
T31.82	Verbr 80-89% KöOF: 20-29% Verbr 3. Gr	T33.7	Oberflächliche Erfrierung des Knies und des Unterschenkels
T31.83	Verbr 80-89% KöOF: 30-39% Verbr 3. Gr	T33.8	Oberflächliche Erfrierung der Knöchelregion und des Fußes
T31.84	Verbr 80-89% KöOF: 40-49% Verbr 3. Gr	T33.9	Oberflächliche Erfrierung an sonst und nnbez Lokalisationen
T31.85	Verbr 80-89% KöOF: 50-59% Verbr 3. Gr	T34.0	Erfrierung mit Gewebsnekrose des Kopfes
T31.86	Verbr 80-89% KöOF: 60-69% Verbr 3. Gr	T34.1	Erfrierung mit Gewebsnekrose des Halses
T31.87	Verbr 80-89% KöOF: 70-79% Verbr 3. Gr	T34.2	Erfrierung mit Gewebsnekrose des Thorax
T31.88	Verbr 80-89% KöOF: 80-89% Verbr 3. Gr	T34.3	Erfri m Gewebsnekrose Bauchd, Lumbosakralge u Becken
T31.90	Verbr 90% od mehr KöOF: <10% od nnbez Ant Verbr 3 Gr	T34.4	Erfrierung mit Gewebsnekrose des Armes
T31.91	Verbr 90% od mehr KöOF: 10-19 % Verbr 3. Gr	T34.5	Erfrierung mit Gewebsnekrose Handgelenk und Hand
T31.92	Verbr 90% od mehr KöOF: 20-29 % Verbr 3. Gr	T34.6	Erfrierung m Gewebsnekrose Hüfte und Oberschenkel
T31.93	Verbr 90% od mehr KöOF: 30-39 % Verbr 3. Gr	T34.7	Erfrierung m Gewebsnekrose Knie und Unterschenkel
T31.94	Verbr 90% od mehr KöOF: 40-49 % Verbr 3. Gr	T34.8	Erfrierung m Gewebsnekrose Knöchelregion und Fußes
T31.95	Verbr 90% od mehr KöOF: 50-59 % Verbr 3. Gr	T34.9	Erfrierung m Gewebsnekrose an sonst und nnbez Lok
T31.96	Verbr 90% od mehr KöOF: 60-69 % Verbr 3. Gr	T35.0	Oberflächliche Erfrierung m Beteiligung mehrerer Körperreg
T31.97	Verbr 90% od mehr KöOF: 70-79 % Verbr 3. Gr	T35.1	Erfrierung m Gewebsnekrose m Beteiligung mehr Körperreg
T31.98	Verbr 90% od mehr KöOF: 80-89% Verbr 3. Gr	T35.2	Nnbez Erfrierung des Kopfes und des Halses
T31.99	Verbr 90% od mehr KöOF: 90 % od mehr Verbr 3. Gr	T35.3	Nnbez Erfrier Thorax, Abdomen, Lumbosakralge u Becken
T32.22	Verätz 20-29% KöOF: 20-29% Verätz 3. Gr	T35.4	Nnbez Erfrierung der oberen Extremität
T32.32	Verätz 30-39% KöOF: 20-29% Verätz 3. Gr	T35.5	Nnbez Erfrierung der unteren Extremität

T35.6	Nnbez Erfrierung mit Beteiligung mehrerer Körperregionen	T43.9	Vergiftung, Psychotrope Substanz, nnbez
T35.7	Nnbez Erfrierung an nicht näher bezeichneten Lokalisationen	T44.0	Vergiftung, Cholinesterase-Hemmer
T36.0	Vergiftung, Penizilline	T44.1	Vergiftung, sonst Parasymphomimetika [Cholinergika]
T36.1	Vergiftung, Cephalosporine/and β -Laktam-Antibiotika	T44.2	Vergiftung, Ganglienblocker, aonkl
T36.2	Vergiftung, Chloramphenicol-Gruppe	T44.3	Vergiftung, sonst Parasymphytika/Spasmolytika, aonkl
T36.3	Vergiftung, Makrolide	T44.4	Vergiftung, Vorw Alpha-Rezeptoren-Stimulanzien, aonkl
T36.4	Vergiftung, Tetrazykline	T44.5	Vergiftung, Vorw Beta-Rezeptoren-Stimulanzien, aonkl
T36.5	Vergiftung, Aminoglykoside	T44.6	Vergiftung, Alpha-Rezeptorenblocker, aonkl
T36.6	Vergiftung, Rifamycine	T44.7	Vergiftung, Beta-Rezeptorenblocker, aonkl
T36.7	Vergiftung, Antimykotika b systemischer Anwendung	T44.8	Vergiftung, zentral wirk u adrenerge Neuronenblocker, aonkl
T36.8	Vergiftung, sonst systemisch wirkende Antibiotika	T44.9	Vergiftung so u nnbez, prim auf auton Nervensyst wirk AM
T36.9	Vergiftung, systemisch wirkendes Antibiotikum, nnbez	T45.0	Vergiftung, Antiallergika u Antiemetika
T37.0	Vergiftung, Sulfonamide	T45.1	Vergiftung, Antineoplastika u Immunsuppressiva
T37.1	Vergiftung, antimykobakterielle Arzneimittel	T45.2	Vergiftung, Vitamine, aonkl
T37.2	Vergiftung, Antimalariamittel u AM gg and Blutprotozoen	T45.3	Vergiftung, Enzyme, aonkl
T37.3	Vergiftung, sonstige Antiprotozoika	T45.4	Vergiftung, Eisen u dessen Verbindungen
T37.4	Vergiftung, Anthelminthika	T45.5	Vergiftung, Antikoagulantien
T37.5	Vergiftung, Virostatika	T45.6	Vergiftung, Fibrinolytika u Fibrinolyse-Hemmer
T37.8	Vergiftung, so nbez system wirk Antiinfektiva u Antiparasitika	T45.7	Vergift, Antikoagul-Antagonist, Vit K u sonst Koagulantien
T37.9	Vergiftung, system wirk Antiinfektiv u Antiparasitikum, nnbez	T45.8	Vergift, sonst prim syst u auf Blut wirk Mittel, aonkl
T38.0	Vergiftung, Glukokortikoide u synthetische Analoga	T45.9	Vergift, prim systemisch u auf Blut wirk Mittel, nnbez
T38.1	Vergiftung, Schilddrüsenhormone u Ersatzstoffe	T46.0	Vergift, Herzglykoside u Arzneimittel m ähnlicher Wirkung
T38.2	Vergiftung, Thyreostatika	T46.1	Vergiftung, Kalziumantagonisten
T38.3	Vergift, Insulin u orale blutzuckersenk Arzneim [Antidiab]	T46.2	Vergiftung, sonst Antiarrhythmika, aonkl
T38.4	Vergiftung, orale Kontrazeptiva	T46.3	Vergiftung, Koronardilatator, aonkl
T38.5	Vergiftung, sonstige Östrogene u Gestagene	T46.4	Vergift, Angiotens-KonversEnzym-Hemmer [ACE-Hemmer]
T38.6	Vergift, Antigonadotrop, Antiöstrogen u Antiandrogen, aonkl	T46.5	Vergiftung, sonst Antihypertensiva, aonkl
T38.7	Vergiftung, Androgene u verwandte Anabolika	T46.6	Vergift, Antihyperlipidämika u Arzneim gg Arteriosklerose
T38.8	Vergift, sonst u nnbez Hormone u synthet Ersatzstoffe	T46.7	Vergiftung, periphere Vasodilatator
T38.9	Vergiftung, sonst u nnbez Hormon-Antagonisten	T46.8	Vergiftung, Antivarikosa, einschl Verödungsmittel
T39.0	Vergiftung, Salizylate	T46.9	Vergift, so u nnbez prim auf Herz-Kreislaufsystem wirk Mittel
T39.1	Vergiftung, 4-Aminophenol-Derivate	T47.0	Vergiftung, Histamin-H2-Rezeptorenblocker
T39.2	Vergiftung, Pyrazolon-Derivate	T47.1	Vergiftung, sonst Antazida u Magensekretionshemmer
T39.3	Vergiftung, sonst nichtsteroidale Antiphlogistika [NSAID]	T47.2	Vergiftung, stimulierende Laxanzien
T39.4	Vergiftung, Antirheumatika, aonkl	T47.3	Vergiftung, salinische u osmotische Laxanzien
T39.8	Vergift, so nichtopioidhalt Analgetika u Antipyretika, aonkl	T47.4	Vergiftung, sonstige Laxanzien
T39.9	Vergift nichtopioidhalt Analget/Antipyret/Antirheumat, nnbez	T47.5	Vergiftung, Digestiva
T40.0	Vergiftung, Opium	T47.6	Vergiftung, Antidiarrhoika
T40.1	Vergiftung, Heroin	T47.7	Vergiftung, Emetika
T40.2	Vergiftung, sonstige Opioide	T47.8	Vergift, sonst primär auf Magen-Darmtrakt wirk Mittel
T40.3	Vergiftung, Methadon	T47.9	Vergift, primär auf Magen-Darmtrakt wirk Arzneim, nnbez
T40.4	Vergiftung, sonstige synthetische Betäubungsmittel	T48.0	Vergift, Oxytozin [Ocytocin] u ähnlich wirk Wehenmittel
T40.5	Vergiftung, Kokain	T48.1	Vergiftung, Muskelrelaxanzien [neuromuskuläre Blocker]
T40.6	Vergiftung, sonstige u nnbez Betäubungsmittel	T48.2	Vergiftung, so u nnbez, primär auf Muskulatur wirk Mittel
T40.7	Vergiftung, Cannabis (-Derivate)	T48.3	Vergiftung, Antitussiva
T40.8	Vergiftung, Lysergid [LSD]	T48.4	Vergiftung, Expektoranzien
T40.9	Vergiftung, sonst u nnbez Psychodysleptika [Halluzinogene]	T48.5	Vergiftung, Arzneimittel gg ErkältungskH
T41.0	Vergiftung, Inhalationsanästhetika	T48.6	Vergiftung, Antiasthmata, aonkl
T41.1	Vergiftung, Intravenöse Anästhetika	T48.7	Vergift, sonst u nnbez primär auf das Atmungssyst wirk Mittel
T41.2	Vergiftung, sonst u nnbez Allgemeinanästhetika	T49.0	Vergift Antimykot/Antiinfekt/Antiphlog z lok Anwend, aonkl
T41.3	Vergiftung, Lokalanästhetika	T49.1	Vergiftung, Antipruriginosa
T41.4	Vergiftung, Anästhetikum, nnbez	T49.2	Vergift, Adstringenzien u Detergenzien zur lokalen Anwend
T41.5	Vergiftung, therapeutische Gase	T49.3	Vergift hauterweich, -pfleg [Demulzenzien] u -schütz Mittel
T42.0	Vergiftung, Hydantoin-Derivate	T49.4	Vergift Keratolyt, Keratoplast u so AM u Präp zur Haarbeh
T42.1	Vergiftung, Iminostilbene	T49.5	Vergiftung, Ophthalmika
T42.2	Vergiftung, Succinimide und Oxazolidine	T49.6	Vergift, in HNO-Heilkunde angewend Arzneimittel u Präp
T42.3	Vergiftung, Barbiturate	T49.7	Vergiftung, Dentalpharmaka b topischer Anwendung
T42.4	Vergiftung, Benzodiazepine	T49.8	Vergiftung, sonst Mittel zur topischen Anwendung
T42.5	Vergiftung, gemischte Antiepileptika, aonkl	T49.9	Vergiftung, Mittel zur topischen Anwendung, nnbez
T42.6	Vergiftung, sonst Antiepileptika, Sedativa u Hypnotika	T50.0	Vergiftung, Mineralokortikoide u deren Antagonisten
T42.7	Vergiftung, Antiepileptika, Sedativa u Hypnotika, nnbez	T50.1	Vergiftung, Schleifendiuretika [High-ceiling-Diuretika]
T42.8	Vergift, Antiparkinsonm u and zentral wirk Muskelrelax	T50.2	Vergift, Carboanhydr-Hemm Benzothiadiaz-Deriv and Diuret
T43.0	Vergiftung, tri- u tetrazyklische Antidepressiva	T50.3	Vergift, auf Elektrolyt-, Kalorien- u Wasserhaush wirk Mittel
T43.1	Vergiftung, Monoaminoxidase-hemmende Antidepressiva	T50.4	Vergiftung, auf Harnsäurestoffwechsel wirkend AM
T43.2	Vergiftung, sonst u nnbez Antidepressiva	T50.5	Vergiftung, Appetitzügler
T43.3	Vergift, Antipsychotika u Neuroleptika Phenothiazin-Basis	T50.6	Vergiftung, Antidote u Chelatbildner, aonkl
T43.4	Vergift, Neuroleptika Butyrophenon- u Thioxanthen-Basis	T50.7	Vergiftung, Analeptika u Opioid-Rezeptor-Antagonisten
T43.5	Vergiftung, sonst u nnbez Antipsychotika u Neuroleptika	T50.8	Vergiftung, Diagnostika
T43.6	Vergiftung, Psychostimulanzien m Mißbrauchspotential	T50.9	Vergiftung so u nnbez AM, Drogen u biol akt Substanzen
T43.8	Vergiftung, sonstige psychotrope Substanzen, aonkl	T51.0	Toxische Wirkung, Äthanol

T51.1	Toxische Wirkung, Methanol	T64	Tox Wirk Aflatoxin u so Mykotoxin in kontamin Lebensm
T51.2	Toxische Wirkung, 2-Propanol	T65.0	Toxische Wirkung, Zyanide
T51.3	Toxische Wirkung, Fuselöl	T65.1	Toxische Wirkung, Strychnin u dessen Salze
T51.8	Toxische Wirkung, sonstige Alkohole	T65.2	Toxische Wirkung, Tabak und Nikotin
T51.9	Toxische Wirkung, Alkohol, nnbez	T65.3	Tox Wirk, Nitro- u Aminoderivate von Benzol u Homologen
T52.0	Toxische Wirkung, Erdölprodukte	T65.4	Toxische Wirkung, Schwefelkohlenstoff
T52.1	Toxische Wirkung, Benzol	T65.5	Tox Wirk Glyceroltrinitrat, Sauerstoffsäur Stickst/Ester
T52.2	Toxische Wirkung, Benzol-Homologe	T65.6	Toxische Wirkung, Farben u Farbstoffe, aonkl
T52.3	Toxische Wirkung, Glykole	T65.8	Toxische Wirkung sonstiger nbez Substanzen
T52.4	Toxische Wirkung, Ketone	T65.9	Toxische Wirkung nnbez Substanz
T52.8	Toxische Wirkung, sonst organische Lösungsmittel	T67.0	Hitzschlag u Sonnenstich
T52.9	Toxische Wirkung, organisches Lösungsmittel, nnbez	T67.1	Hitzesynkope
T53.0	Toxische Wirkung, Tetrachlorkohlenstoff	T71	Erstickung
T53.1	Toxische Wirkung, Chloroform	T73.1	Schäden d Durst
T53.2	Toxische Wirkung, Trichloräthylen	T74.1	Körperlicher Mißbrauch
T53.3	Toxische Wirkung, Tetrachloräthylen	T75.4	Schäden d elektrischen Strom
T53.4	Toxische Wirkung, Dichlormethan	T79.0	Luftembolie (traumatisch)
T53.5	Toxische Wirkung, Fluorchlorkohlenwasserstoffe [FCKW]	T79.1	Fettembolie (traumatisch)
T53.6	Tox Wirk, so halogenierte aliphath Kohlenwasserstoffe	T79.6	Traumatische Muskelischämie
T53.7	Tox Wirk, so halogenierte aromath Kohlenwasserstoffe	T79.7	Traumatisches subkutanes Emphysem
T53.9	Tox Wirk halogen aliphath/aromath Kohlenwasserstoffe, nnbez	T80.0	Luftembolie nach Infus/Transfus/Injekt zu therap Zwecken
T54.0	Toxische Wirkung, Phenol u dessen Homologe	T80.3	AB0-Unverträglichkeitsreaktion
T54.1	Toxische Wirkung, sonst ätzende organische Verbindungen	T80.4	Rh-Unverträglichkeitsreaktion
T54.2	Toxisch Wirkung, ätzende Säuren u säureähnliche Subst	T81.3	Aufreißen Operationswunde, aonkl
T54.3	Toxische Wirkung, Ätzalkalien u alkaliähnliche Subst	T81.5	FK, verseh nach Eingr in KörpHöhl/OPWunde zurückgebl
T54.9	Toxische Wirkung, ätzende Substanz, nnbez	T81.6	Akut Rkt auf währ Eingriff verseh zurückgebl Fremdsbst
T55	Toxische Wirkung von Seifen u Detergenzien	T82.0	Mechanische Komplik d Herzklappenprothese
T56.0	Toxische Wirkung, Blei u dessen Verbindungen	T82.1	Mechanische Komplik d kardiales elektronisches Gerät
T56.1	Toxische Wirkung, Quecksilber u dessen Verbindungen	T82.2	Mechan Komplik d Koronarart-Bypass u Klappentranspl
T56.2	Toxische Wirkung, Chrom u dessen Verbindungen	T82.3	Mechanische Komplik d sonst Gefäßtransplantate
T56.3	Toxische Wirkung, Kadmium u dessen Verbindungen	T82.4	Mechanische Komplik d Gefäßkatheter b Dialyse
T56.4	Toxische Wirkung, Kupfer u dessen Verbindungen	T82.5	Mechan Komplik d so Geräte/Implantate in Herz u Gefäßen
T56.5	Toxische Wirkung, Zink u dessen Verbindungen	T82.6	Infektion u entzündl Reaktion d Herzklappenprothese
T56.6	Toxische Wirkung, Zinn u dssen Verbindungen	T82.7	Infekt/entzündl Rkt d so Gerät/Impl/Transpl in Herz Gefäß
T56.7	Toxische Wirkung, Beryllium u dessen Verbindungen	T82.8	So nbez Komplik d Proth/Implant/Transpl in Herz u Gefäßen
T56.8	Toxische Wirkung, sonstige Metalle	T82.9	Nnbez Kompl d Proth/Implant/Transpl in Herz u Gefäßen
T56.9	Toxische Wirkung, Metall, nnbez	T83.0	Mechan Komplik d Harnwegskatheter (Verweilkatheter)
T57.0	Toxische Wirkung, Arsen u dessen Verbindungen	T83.1	Mechan Komplik d so Geräte od Implantate im Harntrakt
T57.1	Toxische Wirkung, Phosphor u dessen Verbindungen	T83.2	Mechanische Komplik d Hamorgantransplantat
T57.2	Toxische Wirkung, Mangan u dessen Verbindungen	T83.4	Mechan Komplik d so Proth/Implant/Transpl im Genitaltrakt
T57.3	Toxische Wirkung, Blausäure	T83.5	Infektion/entzündl Rkt d Proth/Implant/Transpl im Hamtrakt
T57.8	Toxische Wirkung, sonst nbez anorganische Substanzen	T83.6	Infektion/entzündl Rkt d Proth/Implant/Transpl im GenitTrakt
T57.9	Toxische Wirkung, Anorganische Substanz, nnbez	T83.8	So Komplik d Proth/Implant/Transpl im Urogenitaltrakt
T58	Toxische Wirkung von Kohlenmonoxid	T83.9	Nnbez Komplik d Proth/Implant/Transpl im Urogenitaltrakt
T59.0	Toxische Wirkung, Stickstoffoxide	T84.0	Mechan Komplikation durch eine Gelenkendothese
T59.1	Toxische Wirkung, Schwefeldioxid	T84.1	Mechan Komplik d interne OSyVorricht an ExtrKnochen
T59.2	Toxische Wirkung, Formaldehyd	T84.2	Mechan Komplik d interne OSyVorricht an so Knochen
T59.3	Toxische Wirkung, Tränengas	T84.3	Mechan Komplik d so Knochengeräte/-implant/-transplant
T59.4	Toxische Wirkung, Chlorgas	T84.4	Mechan Komplik d so intern orthopäd Gerät/Impl/Transplant
T59.5	Toxische Wirkung, Fluorgas u Fluorwasserstoff	T84.5	Infektion/entzündl Rkt durch eine Gelenkendothese
T59.6	Toxische Wirkung, Schwefelwasserstoff	T84.6	Infektion/entzündl Rkt durch interne OSyVorricht [jede Lok]
T59.7	Toxische Wirkung, Kohlendioxid	T84.7	Infekt/entz Rkt durch so orthopäd Endoproth/Impl/Transplant
T59.8	Tox Wirk, sonst nbez Gase, Dämpfe od sonst nbez Rauch	T84.8	So Komplik d orthopäd Endoproth/Implant/Transplantate
T59.9	Toxische Wirkung, Gase, Dämpfe od Rauch, nnbez	T84.9	Nnbez Komplik durch orthopäd Endoproth/Implant/Transpl
T60.0	Tox Wirk, Organophosphat- u Carbamat-Insektizide	T85.0	Mechan Komplik durch ventrikulären, intrakraniellen Shunt
T60.1	Toxische Wirkung, Halogenierte Insektizide	T85.1	Mechan Komplik durch implant elektr Stimulator Nervensyst
T60.2	Toxische Wirkung, sonstige Insektizide	T85.2	Mechanische Komplikation durch intraokulare Linse
T60.3	Toxische Wirkung, Herbizide u Fungizide	T85.3	Mechan Komplik durch so Augenproth/-implantat/-transplant
T60.4	Toxische Wirkung, Rodentizide	T85.4	Mechanische Komplik durch Mammaprothese/-implantat
T60.8	Toxische Wirkung, sonst Schädlingsbekämpfungsmittel	T85.5	Mechan Komplik durch gastrointest Proth/Implant/Transplant
T60.9	Toxische Wirkung, Schädlingsbekämpfungsmittel, nnbez	T85.6	Mechan Komplik durch so nbez int Proth/Implant/Transplant
T63.0	Toxische Wirkung, Schlangengift	T85.71	Infekt u entzündl Reakt durch Katheter zur Peritonealdialyse
T63.1	Toxische Wirkung, Gift andr Reptilien	T85.72	Infekt/entz Rkt durch int Endoproth/Impl/Transplant Nervensyst
T63.2	Toxische Wirkung, Skorpiongift	T85.78	Infekt/entzündl Reakt durch so interne Proth/Implant/Transpl
T63.3	Toxische Wirkung, Spinnengift	T85.81	Sonst Komplik durch interne Proth/Implant/Transplant im NS
T63.4	Toxische Wirkung, Gift sonstiger Arthropoden	T85.82	Kapsel fibrose Mamma durch Mammaprothese od -implantat
T63.5	Toxische Wirkung d Kontakt m Fischen	T85.88	Sonst Komplik durch interne Proth/Implant/Transplant, aonkl
T63.6	Toxische Wirkung d Kontakt m sonst Meerestieren	T85.9	Nnbez Komplik durch interne Proth/Implant/Transplant
T63.8	Toxische Wirkung d Kontakt m sonst giftigen Tieren	T86.10	Akute Funktionsverschlechterung eines Nierentransplantates
T63.9	Toxische Wirkung d Kontakt m nnbez giftigen Tier	T86.11	Chron Funktionsverschlechterung eines Nierentransplantates

T86.12	Verzögerte Aufnahme der Transplantatfunktion	T86.82	Versagen u Abstoßung Pankreastransplantat
T86.19	Sonst u nnbez FunktStör, Versagen u Abstoß Nierentranspl	T86.88	Versagen u Abstoßung, so transplant Organe u Gewebe
T86.2	Versagen und Abstoßung eines Herztransplantates	T86.9	Versagen u Abstoßung, nnbez transplant Organ u Gewebe
T86.3	Versagen und Abstoßung eines Herz-Lungen-Transplantates	T88.1	Sonst Komplik nach Impfung [Immunisierung], aonkl
T86.40	Akute Funktionsverschlechterung eines Lebertransplantates	T88.3	Maligne Hyperthermie d Anästhesie
T86.41	Chron Funktionsverschlechterung eines Lebertransplantates	Z01.80	Abklärung Disposition für maligne Herzrhythmusstörungen
T86.49	Sonst u nnbez FunktStör/Versagen/Abstoßung Lebertranspl	Z20.6	Kontakt m u Expos ggü HIV [Human Immundefizienz-Virus]
T86.50	Durchblutungsstörung eines Hauttransplantates	Z29.20	Lokale prophylaktische Chemotherapie
T86.51	Nekrose eines Hauttransplantates	Z29.21	Systemische prophylaktische Chemotherapie
T86.52	Verlust eines Hauttransplantates	Z29.28	Sonstige prophylaktische Chemotherapie
T86.59	Sonst u nnbez Versagen u Abstoßung Hauttransplantat	Z90.3	Verlust Teile Magen
T86.81	Versagen u Abstoßung Lungentransplantat		

MDC 15

Neugeborene

Mehrere schwere Probleme
beim Neugeborenen



15
MSPNG

Mehrere schwere Probleme beim Neugeborenen

Mehrere schwere Probleme beim Neugeborenen

Mehrere schwere Probleme beim Neugeborenen

Mindestens zwei Diagnosen in Tabelle MSPNG-1

Diagnose MSPNG-1

A01.0	Typhus abdominalis	A28.9	Bakterielle Zoonose, nnbez
A01.1	Paratyphus A	A32.0	Kutane Listeriose
A01.2	Paratyphus B	A32.1	Meningitis und Meningoenzephalitis durch Listerien
A01.3	Paratyphus C	A32.7	Listeriensepsis
A01.4	Paratyphus, nnbez	A32.8	Sonstige Formen der Listeriose
A02.0	Salmonellenenteritis	A32.9	Listeriose, nnbez
A02.1	Salmonellensepsis	A33	Tetanus neonatorum
A02.2	Lokalisierte Salmonelleninfektionen	A35	Sonstiger Tetanus
A02.8	Sonstige nbez Salmonelleninfektionen	A37.0	Keuchhusten durch Bordetella pertussis
A02.9	Salmonelleninfektion, nnbez	A37.1	Keuchhusten durch Bordetella parapertussis
A03.0	Shigellose durch Shigella dysenteriae	A37.8	Keuchhusten durch sonstige Bordetella-Spezies
A03.1	Shigellose durch Shigella flexneri	A37.9	Keuchhusten, nnbez
A03.2	Shigellose durch Shigella boydii	A39.0	Meningokokkenmeningitis
A03.3	Shigellose durch Shigella sonnei	A39.1	Waterhouse-Friderichsen-Syndrom
A03.8	Sonstige Shigellosen	A39.2	Akute Meningokokkensepsis
A03.9	Shigellose, nnbez	A39.3	Chronische Meningokokkensepsis
A04.0	Darminfektion durch enteropathogene E coli	A39.4	Meningokokkensepsis, nnbez
A04.1	Darminfektion durch enterotoxinbildende E coli	A39.5	Herzkrankheit durch Meningokokken
A04.2	Darminfektion durch enteroinvasive E coli	A40.0	Sepsis durch Streptokokken, Gruppe A
A04.3	Darminfektion durch enterohämorrhagische E coli	A40.1	Sepsis durch Streptokokken, Gruppe B
A04.4	Sonstige Darminfektionen durch Escherichia coli	A40.2	Sepsis durch Streptokokken, Gruppe D
A04.5	Enteritis durch Campylobacter	A40.3	Sepsis durch Streptococcus pneumoniae
A04.6	Enteritis durch Yersinia enterocolitica	A40.8	Sonst Sepsis durch Streptokokken
A04.7	Enterokolitis durch Clostridium difficile	A40.9	Sepsis durch Streptokokken, nicht näher bezeichnet
A04.8	Sonst nbez bakterielle Darminfektionen	A41.0	Sepsis durch Staphylococcus aureus
A05.0	Lebensmittelvergiftung durch Staphylokokken	A41.1	Sepsis durch sonstige näher bezeichnete Staphylokokken
A05.1	Botulismus	A41.2	Sepsis durch nnbez Staphylokokken
A05.2	Lebensmittelvergiftung durch Clostr perfring [Clostr welchii]	A41.3	Sepsis durch Haemophilus influenzae
A05.3	Lebensmittelvergiftung durch Vibrio parahaemolyticus	A41.4	Sepsis durch Anaerobier
A08.1	Akute Gastroenteritis Norovirus [Norwalk-Virus]	A41.51	Sepsis durch Escherichia coli [E coli]
A08.5	Sonstige nbez Darminfektionen	A41.52	Sepsis durch Pseudomonas
A09.0	Sonstige u nnbez Gastroenteritis u Kolitis infek Ursprung	A41.58	Sepsis durch sonstige gramnegative Erreger
A09.9	Sonstige u nnbez Gastroenteritis u Kolitis nnbez Ursprung	A41.8	Sonstige nbez Sepsis
A15.0	LuTB, d mikr Unt Sput ges, m/o Nachw d Kult o molbiol Verf	A46	Erysipel [Wundrose]
A15.1	Lungentuberkulose, nur durch Kultur gesichert	A48.0	Gasbrand [Gasödem]
A15.2	Lungentuberkulose, histologisch gesichert	A48.1	Legionellose mit Pneumonie
A15.3	LungenTB, durch so u nnbez Untersuchungsverf gesichert	A48.2	Legionellose ohne Pneumonie [Pontiac-Fieber]
A15.7	Primäre TB Atmungsorgane, bakt, molbiol od histol gesichert	A50.0	Floride konnatale Frühsyphilis
A15.9	Nnbez TB Atmungsorgane, bakt, molekbiol od histol gesich	A50.1	Latente konnatale Frühsyphilis
A16.0	Lungentuberkulose, bakt, molbiol u histol n gesichert	A50.2	Konnatale Frühsyphilis, nnbez
A16.1	Lungentuberkulose, bakt, molbiol u hist Unt n durchgef	A50.3	Konnatale spätsyphilitische Augenkrankheit
A16.2	LungenTB oh Angabe bakt, molekularbiolog od histol Sicher	A50.4	Konnat spätaufret Neurosyphilis [Juv Neurosyph]
A16.7	Prim TB AtmOrg oh Ang bakt, molekularbiol od hist Sich	A71.1	Aktives Stadium des Trachoms
A16.9	Nnbez TB AtmOrg oh Ang bakt, molekbiol od hist Sich	A74.8	Sonstige Chlamydienkrankheiten
A17.0	Tuberkulöse Meningitis	A81.1	Subakute sklerosierende Panenzephalitis
A17.1	Meningeales Tuberkulom	A86	Virusenzephalitis, nnbez
A17.8	Sonstige Tuberkulose Nervensystem	A87.0	Meningitis durch Enteroviren
A17.9	Tuberkulose des Nervensystems, nnbez	A89	Virusinfektion des ZNS, nicht näher bezeichnet
A18.5	Tuberkulose des Auges	A96.0	Hämorrhagisches Fieber durch Junin-Viren
A26.0	Haut-Erysipeloid	A96.1	Hämorrhagisches Fieber durch Machupo-Viren
A26.7	Erysipelothrix-Sepsis	A96.2	Lassa-Fieber
A26.8	Sonstige Formen des Erysipeloids	A96.8	Sonstiges hämorrhagisches Fieber durch Arenaviren
A26.9	Erysipeloid, nnbez	A96.9	Hämorrhagisches Fieber durch Arenaviren, nnbez
A27.0	Leptospirosis icterohaemorrhagica [Weil-Krankheit]	A98.3	Marburg-Viruskrankheit
A27.8	Sonstige Formen der Leptospirose	A98.5	Hämorrhagisches Fieber mit renalem Syndrom
A27.9	Leptospirose, nnbez	B00.0	Ekzema herpeticum Kaposi
A28.0	Pasteurellose	B00.1	Dermatitis vesicularis d Herpesviren
A28.1	Katzenkratzkrankheit	B00.2	Gingivostomatitis herpetica u Pharyngotonsillitis herpetica
A28.2	Extraintestinale Yersiniose	B00.3	Meningitis durch Herpesviren
A28.8	Sonst nbez bakterielle Zoonosen, aonkl	B00.4	Enzephalitis durch Herpesviren

B00.5	Augenkrankheit durch Herpesviren	B37.4	Kandidose an sonst Lok des Urogenitalsystems
B00.7	Disseminierte Herpesvirus-KH	B37.5	Candida-Meningitis
B00.8	Sonstige Infektionsformen durch Herpesviren	B37.6	Candida-Endokarditis
B00.9	Infektion durch Herpesviren, nnbez	B37.81	Candida-Ösophagitis
B01.0	Varizellen-Meningitis	B38.0	Akute Kokzidioidomykose Lunge
B01.1	Varizellen-Enzephalitis	B38.1	Chronische Kokzidioidomykose der Lunge
B01.2	Varizellen-Pneumonie	B38.2	Kokzidioidomykose der Lunge, nnbez
B01.8	Varizellen mit sonstigen Komplikationen	B38.3	Kokzidioidomykose der Haut
B01.9	Varizellen ohne Komplikation	B38.4	Kokzidioidomykose der Meningen
B02.0	Zoster-Enzephalitis	B38.7	Disseminierte Kokzidioidomykose
B02.1	Zoster-Meningitis	B38.8	Sonstige Formen der Kokzidioidomykose
B02.2	Zoster m Beteiligung anderer Abschnitte des Nervensystems	B39.0	Akute Histoplasmose Lunge durch Histoplasma capsulatum
B02.3	Zoster ophthalmicus	B39.1	Chron Histoplasmose Lunge durch Histoplasma capsulatum
B02.7	Zoster generalisatus	B39.2	Histoplasm Lunge durch Histoplasma capsulatum, nnbez
B02.8	Zoster mit sonstigen Komplikationen	B40.0	Akute Blastomykose der Lunge
B02.9	Zoster ohne Komplikation	B40.1	Chronische Blastomykose der Lunge
B05.0	Masern, kompliziert durch Enzephalitis	B40.2	Blastomykose der Lunge, nnbez
B05.1	Masern, kompliziert durch Meningitis	B40.3	Blastomykose der Haut
B05.2	Masern, kompliziert durch Pneumonie	B40.7	Disseminierte Blastomykose
B05.3	Masern, kompliziert durch Otitis media	B40.8	Sonstige Formen der Blastomykose
B05.4	Masern mit Darmkomplikationen	B40.9	Blastomykose, nnbez
B05.8	Masern mit sonstigen Komplikationen	B41.0	Parakokzidioidomykose der Lunge
B06.0	Röteln mit neurologischen Komplikationen	B41.7	Disseminierte Parakokzidioidomykose
B06.8	Röteln mit sonstigen Komplikationen	B41.8	Sonstige Formen der Parakokzidioidomykose
B08.5	Vesikuläre Pharyngitis durch Enteroviren	B41.9	Parakokzidioidomykose, nnbez
B15.0	Virushepatitis A mit Coma hepaticum	B44.0	Invasive Aspergillose der Lunge
B15.9	Virushepatitis A ohne Coma hepaticum	B44.1	Sonstige Aspergillose der Lunge
B16.0	Akut VirHep B m DeltaVir (Begleitinfekt) u mit Coma hep	B44.2	Aspergillose der Tonsillen
B16.1	Akut VirHep B m DeltaVir (Begleitinfekt) u oh Coma hep	B44.7	Disseminierte Aspergillose
B16.2	Akute Vir-Hep B oh Delta-Virus m Coma hep	B44.8	Sonstige Formen der Aspergillose
B16.9	Akut Vir-Hep B oh Delta-Virus u oh Coma hep	B44.9	Aspergillose, nnbez
B17.0	Akut Delta-Virus-(Super-)Inf, Hep-B-(Virus-)Träger	B45.0	Kryptokokkose der Lunge
B17.1	Akute Virushepatitis C	B45.1	Kryptokokkose des Gehirns
B17.2	Akute Virushepatitis E	B45.2	Kryptokokkose der Haut
B17.8	Sonstige nbez akute Virushepatitis	B45.3	Kryptokokkose der Knochen
B17.9	Akute Virushepatitis, nnbez	B45.7	Disseminierte Kryptokokkose
B18.0	Chronische Virushepatitis B m Delta-Virus	B45.8	Sonstige Formen der Kryptokokkose
B18.1	Chronische Virushepatitis B oh Delta-Virus	B45.9	Kryptokokkose, nnbez
B18.2	Chronische Virushepatitis C	B46.0	Mukormykose der Lunge
B18.8	Sonstige chronische Virushepatitis	B46.1	Rhinocerebrale Mukormykose
B18.9	Chronische Virushepatitis, nnbez	B46.2	Mukormykose des Magen-Darmtraktes
B19.0	Nnbez Virushepatitis m hepatischem Koma	B46.3	Mukormykose der Haut
B19.9	Nnbez Virushepatitis oh hepatisches Koma	B46.4	Disseminierte Mukormykose
B20	Infekt/paras KH infolge HIV-KH [Hum Immdef-Vir-KH]	B46.5	Mukormykose, nnbez
B21	BNB infolge HIV-KH [Hum Immundefiz-Virus-KH]	B46.8	Sonstige Formen der Zygomykose
B22	Sonst nbez KH infolge HIV-KH [Hum Immdef-Vir-KH]	B46.9	Zygomykose, nnbez
B23.0	Akutes HIV-Infektionssyndrom	B47.0	Eumyzetom
B23.8	Sonstige nbez Krankheitszustände infolge HIV-KH	B47.1	Aktinomyzetom
B24	Nnbez HIV-KH [Humane Immundefizienz-Virus-KH]	B48.2	Allescheriose
B25.0	Pneumonie durch Zytomegalieviren	B48.7	Mykosen durch opportunistisch-pathogene Pilze
B25.1	Hepatitis durch Zytomegalieviren	B50.0	Malaria tropica mit zerebralen Komplikationen
B25.2	Pankreatitis durch Zytomegalieviren	B50.8	Sonst schwere Formen od Komplikat der Malaria tropica
B25.80	Infekt des Verdauungstraktes durch Zytomegalieviren	B50.9	Malaria tropica, nnbez
B25.88	Sonstige Zytomegalie	B51.0	Malaria tertiana mit Milzruptur
B25.9	Zytomegalie, nnbez	B51.8	Malaria tertiana mit sonstigen Komplikationen
B26.0	Mumps-Orchitis	B51.9	Malaria tertiana ohne Komplikation
B26.1	Mumps-Meningitis	B52.0	Malaria quartana mit Nephropathie
B26.2	Mumps-Enzephalitis	B52.8	Malaria quartana mit sonstigen Komplikationen
B26.3	Mumps-Pankreatitis	B52.9	Malaria quartana ohne Komplikation
B26.8	Mumps mit sonstigen Komplikationen	B53.0	Malaria durch Plasmodium ovale
B27.0	Mononukleose durch Gamma-Herpesviren	B53.1	Malaria durch Affen-Plasmodien
B27.1	Mononukleose durch Zytomegalieviren	B53.8	Sonstige parasitologisch bestätigte Malaria, aonkl
B27.8	Sonstige infektiöse Mononukleose	B54	Malaria, nnbez
B27.9	Infektiöse Mononukleose, nnbez	B58.0	Augenerkrankung durch Toxoplasmen
B30.1	Konjunktivitis durch Adenoviren	B58.1	Hepatitis durch Toxoplasmen
B30.3	Akute epidem hämorrhag Konjunktivitis (durch Enteroviren)	B58.2	Meningoenzephalitis durch Toxoplasmen
B33.2	Karditis durch Viren	B58.3	Toxoplasmose Lunge
B34.0	Infektion durch Adenoviren nnbez Lok	B58.8	Toxoplasmosen mit Beteiligung sonstiger Organe
B37.1	Kandidose der Lunge	B58.9	Toxoplasmose, nnbez
B37.2	Kandidose der Haut und der Nägel	B59	Pneumozystose



B97.0	Adenoviren als Urs von KH, in and Kap klassifiziert	C15.5	Bösartige Neubildung: Ösophagus, unteres Drittel
B97.1	Enteroviren als Urs von KH, in and Kap klassifiziert	C15.8	BNB: Ösophagus, mehrere Teilbereiche überlappend
C00.0	Bösartige Neubildung: Äußere Oberlippe	C15.9	Bösartige Neubildung: Ösophagus, nicht näher bezeichnet
C00.1	Bösartige Neubildung: Äußere Unterlippe	C16.0	Bösartige Neubildung: Kardia
C00.2	Bösartige Neubildung: Äußere Lippe, nicht näher bezeichnet	C16.1	Bösartige Neubildung: Fundus ventriculi
C00.3	Bösartige Neubildung: Oberlippe, Innenseite	C16.2	Bösartige Neubildung: Corpus ventriculi
C00.4	Bösartige Neubildung: Unterlippe, Innenseite	C16.3	Bösartige Neubildung: Antrum pyloricum
C00.5	Bösartige Neubildung: Lippe, nnbez, Innenseite	C16.4	Bösartige Neubildung: Pylorus
C00.6	Bösartige Neubildung: Lippenkommissur	C16.5	BNB: Kleine Krümmung des Magens, nicht näher bezeichnet
C00.8	BNB: Lippe, mehrere Teilbereiche überlappend	C16.6	BNB: Große Krümmung des Magens, nicht näher bezeichnet
C00.9	Bösartige Neubildung: Lippe, nicht näher bezeichnet	C16.8	BNB: Magen, mehrere Teilbereiche überlappend
C01	Bösartige Neubildung des Zungengrundes	C16.9	Bösartige Neubildung: Magen, nicht näher bezeichnet
C02.0	Bösartige Neubildung: Zungenrücken	C17.0	Bösartige Neubildung: Duodenum
C02.1	Bösartige Neubildung: Zungenrand	C17.1	Bösartige Neubildung: Jejunum
C02.2	Bösartige Neubildung: Zungenunterfläche	C17.2	Bösartige Neubildung: Ileum
C02.3	BNB: Vordere zwei Drittel der Zunge, Bereich nnbez	C17.3	Bösartige Neubildung: Meckel-Divertikel
C02.8	BNB: Zunge, mehrere Teilbereiche überlappend	C17.8	BNB: Dünndarm, mehrere Teilbereiche überlappend
C02.9	Bösartige Neubildung: Zunge, nicht näher bezeichnet	C17.9	Bösartige Neubildung: Dünndarm, nicht näher bezeichnet
C03.0	Bösartige Neubildung: Oberkieferzahnfleisch	C18.0	Bösartige Neubildung: Zäkum
C03.1	Bösartige Neubildung: Unterkieferzahnfleisch	C18.1	Bösartige Neubildung: Appendix vermiformis
C03.9	Bösartige Neubildung: Zahnfleisch, nicht näher bezeichnet	C18.2	Bösartige Neubildung: Colon ascendens
C04.0	Bösartige Neubildung: Vorderer Teil des Mundbodens	C18.3	Bösartige Neubildung: Flexura coli dextra [hepatica]
C04.1	Bösartige Neubildung: Seitlicher Teil des Mundbodens	C18.4	Bösartige Neubildung: Colon transversum
C04.8	BNB: Mundboden, mehrere Teilbereiche überlappend	C18.5	Bösartige Neubildung: Flexura coli sinistra [lienalis]
C04.9	Bösartige Neubildung: Mundboden, nicht näher bezeichnet	C18.6	Bösartige Neubildung: Colon descendens
C05.0	Bösartige Neubildung: Harter Gaumen	C18.7	Bösartige Neubildung: Colon sigmoideum
C05.1	Bösartige Neubildung: Weicher Gaumen	C18.8	BNB: Kolon, mehrere Teilbereiche überlappend
C05.2	Bösartige Neubildung: Uvula	C18.9	Bösartige Neubildung: Kolon, nicht näher bezeichnet
C05.8	BNB: Gaumen, mehrere Teilbereiche überlappend	C19	Bösartige Neubildung am Rektosigmoid, Übergang
C05.9	Bösartige Neubildung: Gaumen, nicht näher bezeichnet	C20	Bösartige Neubildung des Rektums
C06.0	Bösartige Neubildung: Wangenschleimhaut	C21.0	Bösartige Neubildung: Anus, nicht näher bezeichnet
C06.1	Bösartige Neubildung: Vestibulum oris	C21.1	Bösartige Neubildung: Analkanal
C06.2	Bösartige Neubildung: Retromolarregion	C21.2	Bösartige Neubildung: Kloakenregion
C06.8	BNB: Sonst u nnbez Teile Mund, mehrere Teilber überlapp	C21.8	BNB: Rektum, Anus u Analkanal, mehrere Teilber überlapp
C06.9	Bösartige Neubildung: Mund, nicht näher bezeichnet	C22.0	Leberzellkarzinom
C07	Bösartige Neubildung der Parotis	C22.1	Intrahepatisches Gallengangskarzinom
C08.0	Bösartige Neubildung: Glandula submandibularis	C22.2	Hepatoblastom
C08.1	Bösartige Neubildung: Glandula sublingualis	C22.3	Angiosarkom der Leber
C08.8	BNB: Große Speicheldrüsen, mehrere Teilbereiche überlapp	C22.4	Sonstige Sarkome der Leber
C08.9	Bösartige Neubildung: Große Speicheldrüse, nnbez	C22.7	Sonstige näher bezeichnete Karzinome der Leber
C09.0	Bösartige Neubildung: Fossa tonsillaris	C22.9	Bösartige Neubildung: Leber, nicht näher bezeichnet
C09.1	Bösartige Neubildung: Gaumenbogen (vorderer) (hinterer)	C23	Bösartige Neubildung der Gallenblase
C09.8	BNB: Tonsille, mehrere Teilbereiche überlappend	C24.0	Bösartige Neubildung: Extrahepatischer Gallengang
C10.0	Bösartige Neubildung: Vallecula epiglottica	C24.1	BNB: Ampulla hepatopancreatica [Ampulla Vateri]
C10.1	Bösartige Neubildung: Vorderfläche der Epiglottis	C24.8	BNB: Gallenwege, mehrere Teilbereiche überlappend
C10.2	Bösartige Neubildung: Seitenwand des Oropharynx	C24.9	Bösartige Neubildung: Gallenwege, nicht näher bezeichnet
C10.3	Bösartige Neubildung: Hinterwand des Oropharynx	C25.0	Bösartige Neubildung: Pankreaskopf
C10.4	Bösartige Neubildung: Kiemengang	C25.1	Bösartige Neubildung: Pankreaskörper
C10.8	BNB: Oropharynx, mehrere Teilbereiche überlappend	C25.2	Bösartige Neubildung: Pankreasschwanz
C10.9	Bösartige Neubildung: Oropharynx, nicht näher bezeichnet	C25.3	Bösartige Neubildung: Ductus pancreaticus
C11.0	Bösartige Neubildung: Obere Wand des Nasopharynx	C25.4	BNB: Endokriner Drüsenanteil des Pankreas
C11.1	Bösartige Neubildung: Hinterwand des Nasopharynx	C25.7	Bösartige Neubildung: Sonstige Teile des Pankreas
C11.2	Bösartige Neubildung: Seitenwand des Nasopharynx	C25.8	BNB: Pankreas, mehrere Teilbereiche überlappend
C11.3	Bösartige Neubildung: Vorderwand des Nasopharynx	C25.9	Bösartige Neubildung: Pankreas, nicht näher bezeichnet
C11.8	BNB: Nasopharynx, mehrere Teilbereiche überlappend	C26.0	BNB: Intestinaltrakt, Teil nicht näher bezeichnet
C11.9	Bösartige Neubildung: Nasopharynx, nicht näher bezeichnet	C26.1	Bösartige Neubildung: Milz
C12	Bösartige Neubildung des Recessus piriformis	C26.8	BNB: Verdauungssystem, mehrere Teilbereiche überlappend
C13.0	Bösartige Neubildung: Regio postcricoida	C26.9	BNB: Ungenau bezeichnete Lok des Verdauungssystems
C13.1	BNB: Aryepiglottische Falte, hypopharyngeale Seite	C30.0	Bösartige Neubildung: Nasenhöhle
C13.2	Bösartige Neubildung: Hinterwand des Hypopharynx	C30.1	Bösartige Neubildung: Mittelohr
C13.8	BNB: Hypopharynx, mehrere Teilbereiche überlappend	C31.0	Bösartige Neubildung: Sinus maxillaris [Kieferhöhle]
C13.9	Bösartige Neubildung: Hypopharynx, nicht näher bezeichnet	C31.1	Bösartige Neubildung: Sinus ethmoidalis [Siebbeinzellen]
C14.0	Bösartige Neubildung: Pharynx, nicht näher bezeichnet	C31.2	Bösartige Neubildung: Sinus frontalis [Stirnhöhle]
C14.2	BNB: Lymphatischer Rachenring [Waldeyer]	C31.3	Bösartige Neubildung: Sinus sphenoidalis [Keilbeinhöhle]
C14.8	BNB: Lippe, Mundhöhle u Pharynx, mehr Teilber überlapp	C31.8	BNB: Nasennebenhöhlen, mehrere Teilbereiche überlappend
C15.0	Bösartige Neubildung: Zervikaler Ösophagus	C31.9	Bösartige Neubildung: Nasennebenhöhle, nnbez
C15.1	Bösartige Neubildung: Thorakaler Ösophagus	C32.0	Bösartige Neubildung: Glottis
C15.2	Bösartige Neubildung: Abdominaler Ösophagus	C32.1	Bösartige Neubildung: Supraglottis
C15.3	Bösartige Neubildung: Ösophagus, oberes Drittel	C32.2	Bösartige Neubildung: Subglottis
C15.4	Bösartige Neubildung: Ösophagus, mittleres Drittel	C32.3	Bösartige Neubildung: Larynxknorpel

C32.8	BNB: Larynx, mehrere Teilbereiche überlappend	C48.8	BNB: Retroperitoneum u Peritoneum, mehr Teilber überlapp
C32.9	Bösartige Neubildung: Larynx, nicht näher bezeichnet	C49.0	BNB: Bindegewebe u and Weichteilgew Kopf/Gesicht/Hals
C33	Bösartige Neubildung der Trachea	C49.1	BNB: Bindegew u and WeichtGew ob Extr, einschl Schult
C34.0	Bösartige Neubildung: Hauptbronchus	C49.2	BNB: Bindegew u and WeichtGew unter Extr, einschl Hüfte
C34.1	Bösartige Neubildung: Oberlappen (-Bronchus)	C49.3	BNB: Bindegewebe und andere Weichteilgewebe des Thorax
C34.2	Bösartige Neubildung: Mittellappen (-Bronchus)	C49.4	BNB: Bindegewebe u andere WeichtGew des Abdomens
C34.3	Bösartige Neubildung: Unterlappen (-Bronchus)	C49.5	BNB: Bindegewebe u andere WeichtGewebe des Beckens
C34.8	BNB: Bronchus u Lunge, mehrere Teilbereiche überlappend	C49.6	BNB: Bindegew u and WeichtGewebe des Rumpfes, nnbez
C34.9	BNB: Bronchus oder Lunge, nicht näher bezeichnet	C49.8	BNB: Bindegew u and WeichtGew, mehr Teilber überlapp
C37	Bösartige Neubildung des Thymus	C49.9	BNB: Bindegewebe und andere Weichteilgewebe, nnbez
C38.0	Bösartige Neubildung: Herz	C50.0	Bösartige Neubildung: Recessus axillaris der Brustdrüse
C38.1	Bösartige Neubildung: Vorderes Mediastinum	C50.1	BNB: Zentraler Drüsenkörper der Brustdrüse
C38.2	Bösartige Neubildung: Hinteres Mediastinum	C50.2	BNB: Oberer innerer Quadrant der Brustdrüse
C38.3	BNB: Mediastinum, Teil nicht näher bezeichnet	C50.3	BNB: Unterer innerer Quadrant der Brustdrüse
C38.4	Bösartige Neubildung: Pleura	C50.4	BNB: Oberer äußerer Quadrant der Brustdrüse
C38.8	BNB: Herz, Mediastinum u Pleura, mehr Teilber überlapp	C50.5	BNB: Unterer äußerer Quadrant der Brustdrüse
C39.0	Bösartige Neubildung: Obere Atemwege, Teil nnbez	C50.6	Bösartige Neubildung: Recessus axillaris der Brustdrüse
C39.8	BNB: AtmOrg u sonst intrathorax Organe, mehr Teilber überl	C50.8	BNB: Brustdrüse, mehrere Teilbereiche überlappend
C39.9	BNB: Ungenau bezeichnete Lok des Atmungssystems	C50.9	Bösartige Neubildung: Brustdrüse, nicht näher bezeichnet
C40.0	BNB Skapula u lange Knochen obere Extremität	C51.0	Bösartige Neubildung der Vulva: Labium majus
C40.1	BNB kurze Knochen obere Extremität	C51.1	Bösartige Neubildung der Vulva: Labium minus
C40.2	BNB lange Knochen untere Extremität	C51.2	Bösartige Neubildung der Vulva: Klitoris
C40.3	BNB kurze Knochen untere Extremität	C51.8	BNB: Vulva, mehrere Teilbereiche überlappend
C40.8	BNB: Knochen u Gelenkknorpel Extrem, mehr TeilB überlapp	C51.9	Bösartige Neubildung: Vulva, nicht näher bezeichnet
C40.9	BNB: Knochen u Gelenkknorpel Extrem, nnbez	C52	Bösartige Neubildung der Vagina
C41.1	BNB des Knochens u des Gelenkknorpels: Unterkieferknoch	C53.0	Bösartige Neubildung: Endozervix
C41.2	BNB des Knochens und des Gelenkknorpels: Wirbelsäule	C53.1	Bösartige Neubildung: Ektozervix
C41.30	BNB Knochen u Gelenkknorpel: Rippen	C53.8	BNB: Cervix uteri, mehrere Teilbereiche überlappend
C41.31	BNB Knochen u Gelenkknorpel: Sternum	C53.9	Bösartige Neubildung: Cervix uteri, nicht näher bezeichnet
C41.32	BNB Knochen u Gelenkknorpel: Klavikula	C54.0	Bösartige Neubildung: Isthmus uteri
C41.4	BNB des Knochens u des Gelenkknorpels: Beckenknochen	C54.1	Bösartige Neubildung: Endometrium
C41.8	BNB: Knochen u Gelenkknorpel, mehrere Teilber überlapp	C54.2	Bösartige Neubildung: Myometrium
C41.9	BNB: Knochen und Gelenkknorpel, nicht näher bezeichnet	C54.3	Bösartige Neubildung: Fundus uteri
C43.0	Bösartiges Melanom Lippe	C54.8	BNB: Corpus uteri, mehrere Teilbereiche überlappend
C43.1	Bösartiges Melanom Augenlid, einschließl Kanthus	C54.9	Bösartige Neubildung: Corpus uteri, nicht näher bezeichnet
C43.2	Bösartiges Melanom Ohr u äußerer Gehörgang	C55	Bösartige Neubildung des Uterus, Teil nnbez
C43.3	Bösartiges Melanom so u nnbez Teile Gesicht	C56	Bösartige Neubildung des Ovars
C43.4	Bösartiges Melanom behaarte Kopfhaut u Hals	C57.0	Bösartige Neubildung: Tuba uterina [Fallopio]
C43.5	Bösartiges Melanom Rumpf	C57.1	Bösartige Neubildung: Lig latum uteri
C43.6	Bösartiges Melanom obere Extremität, einschl Schulter	C57.2	Bösartige Neubildung: Lig teres uteri
C43.7	Bösartig Melanom untere Extremität, einschl Hüfte	C57.3	Bösartige Neubildung: Parametrium
C43.8	Bösartiges Melanom Haut, mehr Teilber überlapp	C57.4	Bösartige Neubildung: Uterine Adnexe, nnbez
C43.9	Bösartiges Melanom Haut, nnbez	C57.7	BNB: Sonstige näher bezeichnete weibliche Genitalorgane
C44.0	Sonstige bösartige Neubildungen: Lippenhaut	C57.8	BNB: Weibliche Genitalorgane, mehr Teilbereiche überlapp
C44.1	Sonstige BNB: Haut des Augenlides, einschließl Kanthus	C57.9	BNB: Weibliches Genitalorgan, nicht näher bezeichnet
C44.2	Sonstige BNB: Haut des Ohres u des äußeren Gehörganges	C60.0	Bösartige Neubildung: Praeputium penis
C44.3	Sonst BNB: Haut sonst u nnbez Teile des Gesichtes	C60.1	Bösartige Neubildung: Glans penis
C44.4	Sonstige BNB: Behaarte Kopfhaut und Haut des Halses	C60.2	Bösartige Neubildung: Penisschaft
C44.5	Sonstige bösartige Neubildungen: Haut des Rumpfes	C60.8	Bösartige Neubildung: Penis, mehr Teilbereiche überlappend
C44.6	Sonst BNB: Haut der oberen Extremität, einschl Schulter	C60.9	Bösartige Neubildung: Penis, nicht näher bezeichnet
C44.7	Sonst BNB: Haut der unteren Extremität, einschließl Hüfte	C62.0	Bösartige Neubildung: Dystoper Hoden
C44.8	Sonstige BNB: Haut, mehrere Teilbereiche überlappend	C62.1	Bösartige Neubildung: Deszendierter Hoden
C44.9	BNB Haut, nnbez	C62.9	Bösartige Neubildung: Hoden, nicht näher bezeichnet
C45.0	Mesotheliom Pleura	C63.0	Bösartige Neubildung: Nebenhoden [Epididymis]
C45.1	Mesotheliom Peritoneum	C63.1	Bösartige Neubildung: Samenstrang
C45.2	Mesotheliom Perikard	C63.2	Bösartige Neubildung: Skrotum
C45.7	Mesotheliom sonst Lok	C63.7	BNB: Sonstige näher bezeichnete männliche Genitalorgane
C45.9	Mesotheliom, nnbez	C63.8	BNB: Männliche Genitalorgane, mehr Teilbereiche überlapp
C47.0	BNB: Periphere Nerven Kopf, Gesicht u Hals	C63.9	Bösartige Neubildung: Männliches Genitalorgan, nnbez
C47.1	BNB: Periph Nerven obere Extremität, einschließl Schulter	C64	BNB der Niere, ausgenommen Nierenbecken
C47.2	BNB: Periphere Nerven untere Extremität, einschl Hüfte	C65	BNB Nierenbecken
C47.3	Bösartige Neubildung: Periphere Nerven des Thorax	C66	BNB Ureter
C47.4	Bösartige Neubildung: Periphere Nerven des Abdomens	C67.0	Bösartige Neubildung: Trigonum vesicae
C47.5	Bösartige Neubildung: Periphere Nerven des Beckens	C67.1	Bösartige Neubildung: Apex vesicae
C47.6	BNB: Periphere Nerven des Rumpfes, nnbez	C67.2	Bösartige Neubildung: Laterale Harnblasenwand
C47.8	BNB: Periph Nerv/autonom Nervensyst, mehr TeilB überlapp	C67.3	Bösartige Neubildung: Vordere Harnblasenwand
C47.9	BNB: Periphere Nerven/autonomes Nervensystem, nnbez	C67.4	Bösartige Neubildung: Hintere Harnblasenwand
C48.0	Bösartige Neubildung: Retroperitoneum	C67.5	Bösartige Neubildung: Harnblasenhals
C48.1	Bösartige Neubildung: nbez Teile des Peritoneums	C67.6	Bösartige Neubildung: Ostium ureteris
C48.2	Bösartige Neubildung: Peritoneum, nicht näher bezeichnet	C67.7	Bösartige Neubildung: Urachus

C67.8	BNB: Harnblase, mehrere Teilbereiche überlappend	C78.6	Sekundäre BNB Retroperitoneum u Peritoneum
C67.9	Bösartige Neubildung: Harnblase, nicht näher bezeichnet	C78.7	Sekundäre BNB Leber u intrahepatische Gallengänge
C68.0	Bösartige Neubildung: Urethra	C78.8	Sekundäre BNB so u nnbez Verdauungsorgane
C68.1	Bösartige Neubildung: Pararethrale Drüse	C79.0	Sekundäre BNB Niere u Nierenbecken
C68.8	BNB: Harnorgane, mehrere Teilbereiche überlappend	C79.1	Sekundäre BNB Harnblase, sonst u nnbez Harnorgane
C68.9	Bösartige Neubildung: Harnorgan, nicht näher bezeichnet	C79.2	Sekundäre BNB Haut
C69.0	Bösartige Neubildung: Konjunktiva	C79.3	Sekundäre BNB Gehirn u Hirnhäute
C69.1	Bösartige Neubildung: Kornea	C79.4	Sekundäre BNB so u nnbez Teile Nervensystem
C69.2	Bösartige Neubildung: Retina	C79.5	Sekundäre BNB Knochen u Knochenmark
C69.3	Bösartige Neubildung: Chorioidea	C79.6	Sekundäre bösartige Neubildung des Ovars
C69.4	Bösartige Neubildung: Ziliarkörper	C79.7	Sekundäre bösartige Neubildung der Nebenniere
C69.5	Bösartige Neubildung: Tränendrüse und Tränenwege	C79.81	Sekundäre bösartige Neubildung der Brustdrüse
C69.6	Bösartige Neubildung: Orbita	C79.82	Sekundäre bösartige Neubildung der Genitalorgane
C69.8	BNB: Auge u Augenanhangsgebilde, mehr Teilber überlapp	C79.83	Sekundäre bösartige Neubildung des Perikards
C69.9	Bösartige Neubildung: Auge, nicht näher bezeichnet	C79.84	Sonstige sekundäre bösartige Neubildung des Herzens
C70.0	Bösartige Neubildung: Hirnhäute	C79.88	Sekundäre bösartige Neubildung so nbez Lokalisationen
C70.1	Bösartige Neubildung: Rückenmarkshäute	C81.0	Noduläres lymphozytenprädominantes Hodgkin-Lymphom
C70.9	Bösartige Neubildung: Meningen, nicht näher bezeichnet	C81.1	Nodulär-sklerosierendes klassisches Hodgkin-Lymphom
C71.0	BNB: Zerebrum, ausgenommen Hirnlappen und Ventrikel	C81.2	Gemischtzelliges klassisches Hodgkin-Lymphom
C71.1	Bösartige Neubildung: Frontallappen	C81.3	Lymphozytenarmes klassisches Hodgkin-Lymphom
C71.2	Bösartige Neubildung: Temporallappen	C81.4	Lymphozytenreiches klassisches Hodgkin-Lymphom
C71.3	Bösartige Neubildung: Parietallappen	C81.7	Sonstige Typen des klassischen Hodgkin-Lymphoms
C71.4	Bösartige Neubildung: Okzipitallappen	C81.9	Hodgkin-Lymphom, nicht näher bezeichnet
C71.5	Bösartige Neubildung: Hirnventrikel	C82.0	Follikuläres Lymphom Grad I
C71.6	Bösartige Neubildung: Zerebellum	C82.1	Follikuläres Lymphom Grad II
C71.7	Bösartige Neubildung: Hirnstamm	C82.2	Follikuläres Lymphom Grad III, nicht näher bezeichnet
C71.8	Bösartige Neubildung: Gehirn, mehrere Teilbereiche überlapp	C82.3	Follikuläres Lymphom Grad IIIa
C71.9	Bösartige Neubildung: Gehirn, nicht näher bezeichnet	C82.4	Follikuläres Lymphom Grad IIIb
C72.0	Bösartige Neubildung: Rückenmark	C82.5	Diffuses Follikelzentrumlymphom
C72.1	Bösartige Neubildung: Cauda equina	C82.6	Kutanes Follikelzentrumlymphom
C72.2	Bösartige Neubildung: Nn olfactorii [I Hirnnerv]	C82.7	Sonstige Typen des follikulären Lymphoms
C72.3	Bösartige Neubildung: Nervus opticus [II Hirnnerv]	C82.9	Follikuläres Lymphom, nicht näher bezeichnet
C72.4	Bösartige Neubildung: Nerv vestibulocochlearis [VIII Hirnnerv]	C83.0	Kleinzelliges B-Zell-Lymphom
C72.5	BNB: Sonstige und nicht näher bezeichnete Hirnnerven	C83.1	Mantelzell-Lymphom
C72.8	BNB: Gehirn u andere Teile ZNS, mehr Teilbereiche überlapp	C83.3	Diffuses großzelliges B-Zell-Lymphom
C72.9	Bösartige Neubildung: Zentralnervensystem, nnbez	C83.5	Lymphoblastisches Lymphom
C73	Bösartige Neubildung der Schilddrüse	C83.7	Burkitt-Lymphom
C74.0	Bösartige Neubildung: Nebennierenrinde	C83.8	Sonstige nicht follikuläre Lymphome
C74.1	Bösartige Neubildung: Nebennierenmark	C83.9	Nicht follikuläres Lymphom, nicht näher bezeichnet
C74.9	Bösartige Neubildung: Nebenniere, nicht näher bezeichnet	C84.0	Mycosis fungoides
C75.0	Bösartige Neubildung: Nebenschilddrüse	C84.1	Sézary-Syndrom
C75.1	Bösartige Neubildung: Hypophyse	C84.4	Peripheres T-Zell-Lymphom, nicht spezifiziert
C75.2	Bösartige Neubildung: Ductus craniopharyngealis	C84.5	Sonstige reifzellige T/NK-Zell-Lymphome
C75.3	BNB: Epiphyse [Glandula pinealis] [Zirbeldrüse]	C84.6	Anaplastisches großzelliges Lymphom, ALK-positiv
C75.4	Bösartige Neubildung: Glomus caroticum	C84.7	Anaplastisches großzelliges Lymphom, ALK-negativ
C75.5	BNB: Glomus aorticum u sonstige Paraganglien	C84.8	Kutanes T-Zell-Lymphom, nicht näher bezeichnet
C75.8	BNB: Beteiligung mehrerer endokriner Drüsen, nnbez	C84.9	Reifzelliges T/NK-Zell-Lymphom, nicht näher bezeichnet
C75.9	Bösartige Neubildung: Endokrine Drüse, nnbez	C85.1	B-Zell-Lymphom, nnbez
C76.0	BNB ungenau bezeichneter Lok: Kopf, Gesicht u Hals	C85.2	Mediastinales (thymisches) großzelliges B-Zell-Lymphom
C76.1	BNB ungenau bezeichneter Lokalisationen: Thorax	C85.7	Sonst nbez Typen Non-Hodgkin-Lymphom
C76.2	BNB ungenau bezeichneter Lokalisationen: Abdomen	C85.9	Non-Hodgkin-Lymphom, nicht näher bezeichnet
C76.3	BNB ungenau bezeichneter Lokalisationen: Becken	C86.0	Extranodales NK/T-Zell-Lymphom, nasaler Typ
C76.4	BNB ungenau bezeichneter Lok: Obere Extremität	C86.1	Hepatosplenisches T-Zell-Lymphom
C76.5	BNB ungenau bezeichneter Lok: Untere Extremität	C86.2	T-Zell-Lymphom vom Enteropathie-Typ
C76.7	BNB: Sonstige ungenau bezeichnete Lokalisationen	C86.3	Subkutanes pannikulitisches T-Zell-Lymphom
C76.8	BNB: Sonst u ungenau bez Lok, mehr Teilber überlapp	C86.4	Blastisches NK-Zell-Lymphom
C77.0	Sekundäre u nnbez BNB: Lymphknoten Kopf/Gesicht/Hals	C86.5	Angioimmunoblastisches T-Zell-Lymphom
C77.1	Sekundäre u nnbez BNB: Intrathorakale Lymphknoten	C86.6	Primäre kutane CD30-positive T-Zell-Proliferationen
C77.2	Sekundäre u nnbez BNB: Intraabdominale Lymphknoten	C88.00	Makroglobulinämie Waldenström: oA einer kompl Remiss
C77.3	Sek u nnbez BNB: Axill Lymphkn u Lymphkn obere Extrem	C88.01	Makroglobulinämie Waldenström: In kompletter Remission
C77.4	Sek u nnbez BNB: Inguin Lymphkn u Lymphkn unt Extrem	C88.20	So Schwerkettenkrankht: oA einer komplet Remission
C77.5	Sekundäre u nnbez BNB: Intrapelvine Lymphknoten	C88.21	Sonstige Schwerkettenkrankheit: In kompletter Remission
C77.8	Sekundäre u nnbez BNB: Lymphknoten mehrerer Regionen	C88.30	Immunproliferative Dünndarmkrankheit: Oh Ang kompl Rem
C77.9	Sekundäre u nnbez BNB: Lymphknoten, nnbez	C88.31	Immunproliferative Dünndarmkrankheit: In kompletter Remis
C78.0	Sekundäre bösartige Neubildung der Lunge	C88.40	Extranod Marginzon-B-Lymphom MALT oA kompl Rem
C78.1	Sekundäre bösartige Neubildung des Mediastinums	C88.41	Extranod Marginzon-B-Lymphom MukosAss Gwb In kompl Rem
C78.2	Sekundäre bösartige Neubildung der Pleura	C88.70	Sonstige bösartige immunproliferat KH: oA kompl Remis
C78.3	Sekundäre BNB sonstiger u nnbez Atmungsorgane	C88.71	Sonst bösart immunproliferative KH: In kompletter Remiss
C78.4	Sekundäre BNB Dünndarm	C88.90	Bösart immunproliferative KH, nnbez: oA kompl Remis
C78.5	Sekundäre BNB Dickdarm u Rektum	C88.91	Bösart immunproliferative KH, nnbez: In kompletter Remiss

C90.00	Multiples Myelom: oA einer kompletten Remission	C95.70	Sonstige Leukämie nnbez Zelltyps: Ohne Ang kompl Remiss
C90.01	Multiples Myelom: In kompletter Remission	C95.71	Sonstige Leukämie nnbez Zelltyps: In kompletter Remission
C90.10	Plasmazellenleukämie: Ohne Angabe einer kompl Remission	C95.90	Leukämie, nicht näher bezeichnet: Ohne Ang kompl Remiss
C90.11	Plasmazellenleukämie: In kompletter Remission	C95.91	Leukämie, nicht näher bezeichnet: In kompletter Remission
C90.20	Extramedullär Plasmozytom: oA einer komplet Remission	C96.0	Multifok/-syst (dissm) Langerh-Zell-Histiozytos [AbtLetterSiwe]
C90.21	Extramedulläres Plasmozytom: In kompletter Remission	C96.2	Bösartiger Mastzelltumor
C90.30	Solitäres Plasmozytom: oA einer kompletten Remission	C96.4	Sarkom der dendritischen Zellen (akzessorische Zellen)
C90.31	Solitäres Plasmozytom: In kompletter Remission	C96.7	So nbez BNB lymphat/blutbildend/verwandtes Gewebe
C91.00	Akut lymphat Leukämie [ALL]: oA einer komplet Remission	C96.8	Histiozytisches Sarkom
C91.01	Akute lymphat Leukämie [ALL]: In komplet Remission	C96.9	BNB lymphat/blutbildendes/verwandtes Gew, nnbez
C91.10	Chr lymphat Leukäm B-Zell-Typ [CLL]: oA komplet Remis	C97	BNB als Primärtumoren an mehreren Lok
C91.11	Chr lymphat Leukämie B-Zell-Typ [CLL]: In komplet Remis	D10.0	Gutartige Neubildung Lippe
C91.30	Prolymphozyt Leukämie B-Zell-Typ: oA komplet Remis	D10.1	Gutartige Neubildung Zunge
C91.31	Prolymphozyt Leukämie vom B-Zell-Typ: In komplet Remis	D10.2	Gutartige Neubildung Mundboden
C91.40	Haarzellenleukämie: Ohne Angabe kompl Remission	D10.3	Gutartige Neubildung so u nnbez Teile Mund
C91.41	Haarzellenleukämie: In kompletter Remission	D10.5	Gutartige Neubildung sonstige Teile Oropharynx
C91.50	Adult T-Zell-Lymphom/Leukäm HTLV-1-assoz: oA kompl Rem	D10.6	Gutartige Neubildung Nasopharynx
C91.51	Adult T-Zell-Lymphom/Leukäm HTLV-1-assoz: In kompl Rem	D10.7	Gutartige Neubildung Hypopharynx
C91.60	Prolymphozyt-Leukämie T-Zell-Typ: oA einer komplet Remis	D10.9	Gutartige Neubildung Pharynx, nnbez
C91.61	Prolymphozyt-Leukämie vom T-Zell-Typ: In komplet Remis	D11.0	Gutartige Neubildung Parotis
C91.70	Sonstige lymphatische Leukämie: Ohne Ang kompl Remiss	D11.7	Gutartige Neubildung sonst große Speicheldrüsen
C91.71	Sonstige lymphatische Leukämie: In kompletter Remission	D11.9	Gutartige Neubildung große Speicheldrüse, nnbez
C91.80	Reifzellige B-ALL vom Burkitt-Typ: oA einer komplet Remis	D12.0	Gutartige Neubildung Zäkum
C91.81	Reifzellige B-ALL vom Burkitt-Typ: In kompletter Remission	D12.1	Gutartige Neubildung Appendix vermiformis
C91.90	Lymphatische Leukämie, nnbez: Ohne Ang kompl Remission	D12.2	Gutartige Neubildung Colon ascendens
C91.91	Lymphatische Leukämie, nnbez: In kompletter Remission	D12.3	Gutartige Neubildung Colon transversum
C92.00	Akute myeloblast Leukämie [AML]: oA einer komplet Remis	D12.4	Gutartige Neubildung Colon descendens
C92.01	Akute myeloblast Leukämie [AML]: In komplet Remis	D12.5	Gutartige Neubildung Colon sigmoideum
C92.10	Chr myelo Leukäm [CML], BCR/ABL-posit: oA kompl Rem	D12.6	Gutartige Neubildung Kolon, nnbez
C92.11	Chr myelo Leukäm [CML], BCR/ABL-posit: In kompl Rem	D12.7	Gutartige Neubildung Rektosigmoid, Übergang
C92.20	Atyp chr myelo Leukäm, BCR/ABL-negat: oA kompl Rem	D12.8	Gutartige Neubildung Rektum
C92.21	Atyp chr myelo Leukäm, BCR/ABL-negat: In kompl Rem	D12.9	Gutartige Neubildung Analkanal Anus
C92.30	Myelosarkom: Ohne Angabe kompl Remission	D13.0	Gutartige Neubildung Ösophagus
C92.31	Myelosarkom: In kompletter Remission	D13.1	Gutartige Neubildung Magen
C92.40	Akut Promyelozyt-Leukämie [PCL]: oA komplet Remis	D13.2	Gutartige Neubildung Duodenum
C92.41	Akute Promyelozyt-Leukämie [PCL]: In komplet Remis	D13.3	Gutartige Neubildung so u nnbez Teile Dünndarm
C92.50	Akute myelomonozytäre Leukämie: Ohne Ang kompl Remiss	D13.4	Gutartige Neubildung Leber
C92.51	Akute myelomonozytäre Leukämie: In kompletter Remission	D13.5	Gutartige Neubildung extrahepat Gallengänge u Gallenblase
C92.60	Akut myelo Leukäm m 11q23-Abnormität: oA kompl Rem	D13.6	Gutartige Neubildung Pankreas
C92.61	Akut myelo Leukäm mit 11q23-Abnormität: In kompl Rem	D13.7	Gutartige Neubild endokrin Drüsenanteil Pankreas
C92.70	Sonstige myeloische Leukämie: Ohne Ang kompl Remission	D13.9	Gut Neub ungen bez Lok innerh Verdauungssystem
C92.71	Sonstige myeloische Leukämie: In kompletter Remission	D14.0	Gutartige Neubildung Mittelohr/Nasenhöhle/NNH
C92.80	Akut myelo Leukäm m multilineär Dysplas: oA kompl Rem	D14.1	Gutartige Neubildung Larynx
C92.81	Akut myelo Leukäm m multilineär Dysplas: In kompl Rem	D14.2	Gutartige Neubildung Trachea
C92.90	Myeloische Leukämie, nnbez: Ohne Ang kompl Remission	D14.3	Gutartige Neubildung Bronchus u Lunge
C92.91	Myeloische Leukämie, nnbez: In kompletter Remission	D14.4	Gutartige Neubildung Atmungssystem, nnbez
C93.00	Akut Monoblast/Monozytenleukämie: oA komplet Remis	D15.0	Gutartige Neubildung Thymus
C93.01	Akut Monoblast/Monozytenleukämie: In komplet Remis	D15.1	Gutartige Neubildung Herz
C93.10	Chron myelomonozytäre Leukämie: oA einer komplet Remis	D15.2	Gutartige Neubildung Mediastinum
C93.11	Chron myelomonozyt Leukämie: In komplet Remis	D15.7	Gutartige Neubildung sonst nbez intrathor Organe
C93.30	Juvenil myelomonozyt Leukämie: oA einer komplet Remis	D15.9	Gutartige Neubildung Intrathorakales Organ, nnbez
C93.31	Juvenile myelomonozytäre Leukämie: In komplet Remis	D16.0	Gutart Neubild Skapula lange Knochen ob Extremität
C93.70	Sonstige Monozytenleukämie: Ohne Ang kompl Remission	D16.1	Gutart Neubildung kurze Knochen ob Extremität
C93.71	Sonstige Monozytenleukämie: In kompletter Remission	D16.2	Gutart Neubildung lange Knochen untere Extremität
C93.90	Monozytenleukämie, nnbez: Ohne Angabe kompl Remission	D16.3	Gutart Neubildung kurze Knochen untere Extremität
C93.91	Monozytenleukämie, nnbez: In kompletter Remission	D16.41	Gutart Neubild Knochen Gelenkknorpel, kraniofazial
C94.00	Akute Erythroleukämie: oA einer komplet Remission	D16.42	Gutart Neubild Knochen/Gelenkknorpel, maxillofazial
C94.01	Akute Erythroleukämie: In kompletter Remission	D16.5	Gutartartige Neubildung Unterkieferknochen
C94.20	Akute Megakaryoblastenleukämie: Ohne Ang kompl Remiss	D16.6	Gutart Neubild Knochen u Gelenkknorpel, WS
C94.21	Akute Megakaryoblastenleukämie: In kompletter Remission	D16.70	Gutart Neubildung Rippen
C94.30	Mastzellenleukämie: Ohne Angabe kompl Remission	D16.71	Gutart Neubildung Sternum
C94.31	Mastzellenleukämie: In kompletter Remission	D16.72	Gutart Neubildung Klavikula
C94.40	Akut Panmyelose m Myelofibrose: oA komplet Remis	D16.8	Gutartartige Neubildung knöchernes Becken
C94.41	Akute Panmyelose mit Myelofibrose: In komplet Remis	D16.9	Gutart Neubild Knochen/Gelenkknorpel, nnbez
C94.60	Myelodyspl u -prolifer KH, nicht klassif-bar: oA kompl Remis	D18.00	Hämangiom, nnbez Lokalisation
C94.61	Myelodyspl u -prolifer KH, nicht klassif-bar: In kompl Remis	D18.10	Hygroma colli cysticum
C94.70	Sonstige nbez Leukämien: Ohne Angabe kompl Remission	D18.11	Lymphangiom, axillär
C94.71	Sonst näher bez Leukämien: In kompletter Remiss	D18.12	Lymphangiom, inguinal
C95.00	Akute Leukämie nnbez Zelltyps: Ohne Ang kompl Remission	D18.13	Lymphangiom, retroperit
C95.01	Akute Leukämie nnbez Zelltyps: In kompletter Remission	D18.18	Lymphangiom, sonst Lok

D18.19	Lymphangiom, Lok nnbez	D35.8	Gutart Neubildung Beteilig mehr endokrin Drüsen
D19.0	Gutart Neubildung mesotheliales Gewebe Pleura	D35.9	Gutartige Neubildung endokrine Drüse, nnbez
D19.1	Gutart Neubild mesotheliales Gewebe Peritoneum	D36.0	Gutartige Neubildung Lymphknoten
D19.7	Gutart Neubild mesotheliales Gewebe, sonst Lok	D36.1	Gutart Neubild periph Nerven u auton Nervensystem
D19.9	Gutart Neubildung mesotheliales Gewebe, nnbez	D36.7	Gutartige Neubildung sonstige nbez Lok
D20.0	Gutart Neubildung Retroperitoneum	D36.9	Gutartige Neubildung nnbez Lokalisation
D20.1	Gutart Neubildung Peritoneum	D37.0	NB unsich/unbek Verhalt Lippe Mundhöh Pharynx
D21.0	So GNB Bgw/and Weichteilgew Kopf Gesicht Hals	D37.1	NB unsich/unbek Verhalt Magen
D21.1	So GNB Bgw/and Weichteilgew ob Extrem, Schulter	D37.2	NB unsich/unbek Verhalt Dünndarm
D21.2	So GNB Bgw/and Weichteilgew unt Extrem, Hüfte	D37.3	NB unsich/unbek Verhalt Appendix vermiformis
D21.3	So GNB Bgw/and Weichteilgew Thorax	D37.4	NB unsich/unbek Verhalt Kolon
D21.4	So GNB Bgw/and Weichteilgew Abdomen	D37.5	NB unsich/unbek Verhalt Rektum
D21.5	So GNB Bgw/and Weichteilgew Becken	D37.6	NB unsich/unbek Verhalt Leber Gallenbl Gallengänge
D21.6	So GNB Bgw/and Weichteilgew Rumpf, nnbez	D37.70	Neubildung unsicher od unbekannt Verhaltens: Pankreas
D21.9	So GNB Bgw/and Weichteilgew, nnbez	D37.78	NB unsicher od unbekannt Verhaltens: So Verdauungsorg
D24	Gutartige Neubildung Brustdrüse [Mamma]	D37.9	NB unsich/unbek Verhalt Verdauungsorg, nnbez
D25.0	Submuköses Leiomyom Uterus	D38.0	NB unsich/unbek Verhalt Larynx
D25.1	Intramurales Leiomyom Uterus	D38.1	NB unsich/unbek Veralth Trachea Bronch Lunge
D25.2	Subseröses Leiomyom Uterus	D38.2	NB unsich/unbek Verhalt Pleura
D25.9	Leiomyom Uterus, nnbez	D38.3	NB unsich/unbek Verhalt Mediastinum
D26.0	So gutart Neubildungen Cervix uteri	D38.4	NB unsich/unbek Verhalt Thymus
D26.1	So gutart Neubildungen Corpus uteri	D38.5	NB unsich/unbek Verhalt sonst Atmungsorg
D26.9	So gutart Neubildungen Uterus, nnbez	D38.6	NB unsich/unbek Verhalt Atmungsorgan, nnbez
D27	Gutartige Neubildung Ovar	D39.0	NB unsich/unbek Verhalt Uterus
D28.0	Gutartige Neubildung Vulva	D39.1	NB unsich/unbek Verhalt Ovar
D28.1	Gutartige Neubildung Vagina	D39.2	NB unsich/unbek Verhalt Plazenta
D28.2	Gutartige Neubildung Tubae uterinae u Ligamenta	D39.7	Neub unsich/unbek Verh sonst weibl Genitalorg
D28.7	Gutartige Neubildung sonst nbez weibl Genitalorgane	D39.9	NB unsich/unbek Verhalt weibl Genitalorg, nnbez
D28.9	Gutartige Neubildung weibl Genitalorgan, nnbez	D40.0	NB unsich/unbek Verhalt Prostata
D29.0	Gutartige Neubildung Penis	D40.1	NB unsich/unbek Verhalt Hoden
D29.1	Gutartige Neubildung Prostata	D40.7	NB unsich/unbek Verhalt sonst männl Genitalorg
D29.2	Gutartige Neubildung Hoden	D40.9	NB unsich/unbek Verhalt männl Genitalorg, nnbez
D29.3	Gutartige Neubildung Nebenhoden	D41.0	NB unsich/unbek Verhalt Niere
D29.4	Gutartige Neubildung Skrotum	D41.1	NB unsich/unbek Verhalt Nierenbecken
D29.7	Gutartige Neubildung sonst männl Genitalorgane	D41.2	NB unsich/unbek Verhalt Ureter
D29.9	Gutartige Neubildung männl Genitalorgan, nnbez	D41.3	NB unsich/unbek Verhalt Urethra
D30.0	Gutartige Neubildung Niere	D41.4	NB unsich/unbek Verhalt Harnblase
D30.1	Gutartige Neubildung Nierenbecken	D41.7	NB unsich/unbek Verhalt sonstige Harnorgane
D30.2	Gutartige Neubildung Ureter	D41.9	NB unsich/unbek Verhalt Harnorgan, nnbez
D30.3	Gutartige Neubildung Harnblase	D42.0	NB unsich/unbek Verhalt Hirnhäute
D30.4	Gutartige Neubildung Urethra	D42.1	NB unsich/unbek Verhalt Rückenmarkhäute
D30.7	Gutartige Neubildung sonstige Harnorgane	D42.9	NB unsich/unbek Verhalt Meningen, nnbez
D30.9	Gutartige Neubildung Harnorgan, nnbez	D43.0	NB unsich/unbek Verhalt Gehirn, supratentoriell
D31.0	Gutartige Neubildung Konjunktiva	D43.1	NB unsich/unbek Verhalt Gehirn, infratentoriell
D31.1	Gutartige Neubildung Kornea	D43.2	NB unsich/unbek Verhalt Gehirn, nnbez
D31.2	Gutartige Neubildung Retina	D43.3	NB unsich/unbek Verhalt Hirnnerven
D31.3	Gutartige Neubildung Chorioidea	D43.4	NB unsich/unbek Verhalt Rückenmark
D31.4	Gutartige Neubildung Ziliarkörper	D43.7	NB unsich/unbek Verhalt sonst Teile ZNS
D31.5	Gutartige Neubildung Tränenrüse u Tränenwege	D43.9	NB unsich/unbek Verhalt ZNS, nnbez
D31.6	Gutartige Neubildung Orbita, nnbez	D44.0	NB unsich/unbek Verhalt Schilddrüse
D31.9	Gutartige Neubildung Auge, nnbez	D44.1	NB unsich/unbek Verhalt Nebenniere
D32.0	Gutartige Neubildung Hirnhäute	D44.2	NB unsich/unbek Verhalt Nebenschilddrüse
D32.1	Gutartige Neubildung Rückenmarkhäute	D44.3	NB unsich/unbek Verhalt Hypophyse
D32.9	Gutartige Neubildung Meningen, nnbez	D44.4	NB unsich/unbek Verhalt Duct craniopharyngealis
D33.0	Gutartige Neubildung Gehirn, supratentoriell	D44.5	NB unsich/unbek Verhalt Epiphyse [Gl pin] [Zirbeld]
D33.1	Gutartige Neubildung Gehirn, infratentoriell	D44.6	NB unsich/unbek Verhalt Glomus caroticum
D33.2	Gutartige Neubildung Gehirn, nnbez	D44.7	NB unsich/unbek Verhalt Glom aortic so Paragangl
D33.3	Gutartige Neubildung Hirnnerven	D44.9	NB unsich/unbek Verhalt Endokrine Drüs, nnbez
D33.4	Gutartige Neubildung Rückenmark	D45	Polycythaemia vera
D33.7	Gutartige Neubildung sonst nbez Teile ZNS	D46.0	Refraktäre Anämie oh Ringsideroblasten, so bez
D33.9	Gutartige Neubildung ZNS, nnbez	D46.1	Refraktäre Anämie m Ringsideroblasten
D34	Gutartige Neubildung Schilddrüse	D46.2	Refraktäre Anämie m Blastenüberschuß
D35.0	Gutartige Neubildung Nebenniere	D46.4	Refraktäre Anämie, nnbez
D35.1	Gutartige Neubildung Nebenschilddrüse	D46.5	Refraktäre Anämie mit Mehrlinien-Dysplasie
D35.2	Gutartige Neubildung Hypophyse	D46.6	Myelodyspl Syndr m isoliert del(5q)-Chromosomenanomal
D35.3	Gutartige Neubildung Ductus craniopharyngealis	D46.7	Sonstige myelodysplastische Syndrome
D35.4	Gutart Neubild Epiphyse [Gl pineal] [Zirbeldrüse]	D46.9	Myelodysplastisches Syndrom, nnbez
D35.5	Gutartige Neubildung Glomus caroticum	D47.0	Histiozyten-/Mastzelltumor unsich/unbek Verhalt
D35.6	Gutart Neubild Glomus aortic u so Paraganglien	D47.1	Chronische myeloproliferative Krankheit
D35.7	Gutart Neubildung sonst nbez endokrine Drüsen	D47.2	Monoklonale Gammopathie unbestimmt Signifikanz [MGUS]

D47.3	Essentielle (hämorrhagische) Thrombozythämie	D81.9	Kombinierter Immundefekt, nnbez
D47.4	Osteomyelofibrose	D82.0	Wiskott-Aldrich-Syndrom
D47.5	Chronische Eosinophilen-Leukämie [Hypereosinophil Synd]	D82.1	Di-George-Syndrom
D47.7	So nbez NB unsich/unbek Verhalt lymph/blutb/verw Gew	D83.0	Variab Immundef überw Abweich B-Zellen-Zahl/Funkt
D47.9	NB unsich/unbek Verhalt lymph/blutb/verw Gew, nnbez	D83.1	Variab Immundef m überw immunregulator T-Zell-Stör
D48.0	NB unsich/unbek Verhalt Knoch u Gelenkknorpel	D83.2	Variab Immundef m AutoAK gg B-/T-Zellen
D48.1	NB unsich/unbek Verhalt Bgw/and Weichteilgew	D83.8	Sonstige variable Immundefekte
D48.2	NB unsich/unbek Verhalt periph Nerv aut Nervensys	D83.9	Variabler Immundefekt, nnbez
D48.3	NB unsich/unbek Verhalt Retroperitoneum	D89.0	Polyklonale Hypergammaglobulinämie
D48.4	NB unsich/unbek Verhalt Peritoneum	D89.1	Kryoglobulinämie
D48.5	NB unsich/unbek Verhalt Haut	E00.0	Angeb Jodmangelsyndrom, neurologischer Typ
D48.6	NB unsich/unbek Verhalt Brustdrüse [Mamma]	E00.1	Angeb Jodmangelsyndrom, myxödematöser Typ
D48.7	NB unsich/unbek Verhalt sonst nbez Lok	E00.2	Angeborenes Jodmangelsyndrom, gemischter Typ
D48.9	NB unsich/unbek Verhalt, nnbez	E00.9	Angeborenes Jodmangelsyndrom, nnbez
D55.0	Anämie d Gluk-6-Phos-Dehydrogen[G6PD]-Mang	E01.8	Sonst jodmangelbed SchilddrüsenKH u verwandte Zustände
D55.1	Anämie d sonst Störungen GlutathionSW	E02	Subklinische Jodmangel-Hypothyreose
D57.0	Sichelzellenanämie m Krisen	E03.0	Angeborene Hypothyreose m diffuser Struma
D59.3	Hämolytisch-urämisches Syndrom	E03.1	Angeborene Hypothyreose oh Struma
D60.0	Chron erworbene isolierte aplastische Anämie	E03.5	Myxödemkoma
D60.1	Transitorische erworb isolierte aplastische Anämie	E06.0	Akute Thyreoiditis
D60.8	Sonstige erworb isolierte aplastische Anämien	E06.4	Arzneimittelinduzierte Thyreoiditis
D60.9	Erworbene isolierte aplastische Anämie, nnbez	E07.1	Dyshormogene Struma
D61.0	Angeborene aplastische Anämie	E15	Hypoglykämisches Koma, nichtdiabetisch
D61.10	Aplastische Anämie infolge zytostatischer Therapie	E20.0	Idiopathischer Hypoparathyreoidismus
D61.18	Sonstige arzneimittelinduzierte aplastische Anämie	E20.8	Sonstiger Hypoparathyreoidismus
D61.19	Arzneimittelinduzierte aplastische Anämie, nnbez	E20.9	Hypoparathyreoidismus, nnbez
D61.2	Aplastische Anämie infolge sonst äuß Ursachen	E23.2	Diabetes insipidus
D61.3	Idiopathische aplastische Anämie	E25.00	21-Hydroxyl-Mang [AGS Typ 3], klassisch Form
D61.8	Sonstige nbez aplastische Anämien	E25.01	21-Hydroxyl-Mang [AGS Typ 3], Late-onset-Form
D61.9	Aplastische Anämie, nnbez	E25.08	Sonst angeb adrenogenit Stör iVm Enzymmang
D64.0	Hereditäre sideroachrest [sideroblast] Anämie	E25.09	Angeb adrenogenit Stör iVm Enzymmang, nnbez
D64.1	Sek sideroachrest [sideroblast] Anämie (KH-bed)	E25.8	Sonstige adrenogenitale Störungen
D64.2	Sek sideroachrest [sideroblast] Anämie d AM/Toxin	E25.9	Adrenogenitale Störung, nnbez
D64.3	Sonstige sideroachrest [sideroblast] Anämien	E27.0	Sonstige Nebennierenrindenüberfunktion
D66	Hereditärer Faktor-VIII-Mangel	E27.1	Primäre Nebennierenrindeninsuffizienz
D67	Hereditärer Faktor-IX-Mangel	E27.2	Addison-Krise
D68.0	Willebrand-Jürgens-Syndrom	E27.3	AM-induzierte Nebennierenrindeninsuffizienz
D68.1	Hereditärer Faktor-XI-Mangel	E27.4	So u nnbez Nebennierenrindeninsuffizienz
D68.2	Hereditärer Mangel an sonst Gerinnungsfaktoren	E27.5	Nebennierenmarküberfunktion
D68.30	Hämorrhag Diathese d Antikoagulanzen	E27.8	Sonstige nbez KH Nebenniere
D68.31	Hämorrhag Diathese d Vermehrung Antikörper geg Faktor VIII	E29.0	Testikuläre Überfunktion
D68.32	Hämorrhag Diathese d Vermehrung Antikörper geg so GerinFakt	E32.1	Abszeß Thymus
D68.38	Sonstige hämorrhag Diathese d sonst u nnbez Antikörper	E34.3	Kleinwuchs, aonkl
D69.9	Hämorrhagische Diathese, nnbez	E35.1	KH Nebennieren b aokl KH
D70.0	Angeb Agranulozyt u Neutropen	E46	Nnbez Energie- u Eiweißmangelernährung
D70.10	Arzneimittelinduz Agranulozyt/Neutropenie: Krit Ph < 4Tg	E70.0	Klassische Phenylketonurie
D70.11	Arzneimittelinduz Agranulozyt/Neutropenie: Krit Ph 10-19Tg	E70.1	Sonstige Hyperphenylalaninämien
D70.12	Arzneimittelinduz Agranulozyt/Neutropenie: Krit Ph > 19Tg	E70.2	Störungen TyrosinSW
D70.13	Arzneimittelinduz Agranulozyt/Neutropenie: Krit Ph 4 - < 7Tg	E70.3	Albinismus
D70.14	Arzneimittelinduz Agranulozyt/Neutropen: Krit Ph 7 - < 10Tg	E70.8	Sonstige Störungen SW aromatischer Aminosäuren
D70.18	Sonst VerForm arzneimittelinduz Agranulozyt/Neutropenie	E70.9	Störung SW aromatischer Aminosäuren, nnbez
D70.19	Arzneimittelinduz Agranulozyt/Neutropenie, nnbez	E71.0	Ahornsirup- (Harn-) KH
D70.3	Sonstige Agranulozytose	E71.1	Sonstige Störungen SW verzweigter Aminosäuren
D70.5	Zyklische Neutropenie	E71.2	Störung SW verzweigter Aminosäuren, nnbez
D70.6	Sonstige Neutropenie	E72.0	Störungen Aminosäuretransport
D70.7	Neutropenie, nicht näher bezeichnet	E72.1	Störungen SW schwefelhaltiger Aminosäuren
D80.0	Hereditäre Hypogammaglobulinämie	E72.2	Störungen Harnstoffzyklus
D80.2	Selektiver Immunglobulin-A-Mangel [IgA-Mangel]	E72.3	Störungen Lysin- u HydroxylysinSW
D80.3	Selekt Mangel Immunglobulin-G-Subkl [IgG-Subkl]	E72.4	Störungen OrnithinSW
D80.4	Selektiver Immunglobulin-M-Mangel [IgM-Mangel]	E72.5	Störungen GlyzinSW
D80.5	Immundefekt b erhöhtem Immunglobulin M [IgM]	E72.8	Sonstige nbez Störungen AminosäureSW
D81.0	Schwer komb Immundefekt [SCID] m retikul Dysgenes	E72.9	Störung Aminosäurestoffwechsels, nnbez
D81.1	Schwer komb Immundef [SCID] m niedr T-/B-Zellen-Z	E74.0	Glykogenspeicherkrankheit [Glykogenose]
D81.2	Schwer komb Immundef [SCID] m niedr/norm B-Zellen-Z	E74.1	Störungen Fruktosestoffwechsel
D81.3	Adenosindesaminase[ADA]-Mangel	E74.2	Störungen Galaktosestoffwechsel
D81.4	Nezelof-Syndrom	E76.0	Mukopolysaccharidose, Typ I
D81.5	Purinnukleosid-Phosphorylase[PNP]-Mangel	E76.1	Mukopolysaccharidose, Typ II
D81.6	Haupthistokompat-Kompl-KI-I-Defekt [MHC-KI-I-D]	E76.2	Sonstige Mukopolysaccharidosen
D81.7	Haupthistokompat-Kompl-KI-II-Defekt [MHC-KI-II-D]	E76.3	Mukopolysaccharidose, nnbez
D81.8	Sonstige kombinierte Immundefekte	E76.8	Sonstige Störungen Glykosaminoglykan-SW

E76.9	Störung Glykosaminoglykan-SW, nnbez	G71.1	Myotone Syndrome
E78.6	Lipoproteinmangel	G71.2	Angeborene Myopathien
E78.9	Störung Lipoproteinstoffwechsel, nnbez	G71.9	Primäre Myopathie, nnbez
E79.0	Hyperurikämie oh Zeichen entzündl Arthritis/toph Gicht	G82.30	Schlaff Tetrapares u Tetrapleg, akut kompl QSL ntraum
E79.1	Lesch-Nyhan-Syndrom	G82.32	Schlaff Tetrapares u Tetrapleg, chron kompl QSL
E79.8	Sonstige Störungen Purin- und PyrimidinSW	G82.39	Schlaff Tetrapares u Tetrapleg, nnbez
E79.9	Störung Purin- u PyrimidinSW, nnbez	G82.40	Spast Tetrapares u Tetrapleg, akut kompl QSL ntraum
E80.0	Hereditäre erythropoetische Porphyrie	G82.42	Spast Tetrapares u Tetrapleg, chron kompl QSL
E80.1	Porphyria cutanea tarda	G82.49	Spast Tetrapares u Tetrapleg, nnbez
E80.2	Sonstige Porphyrie	G82.50	Tetrapares u Tetrapleg, nnbez, akut kompl QSL ntraum Genes
E80.6	Sonstige Störungen Bilirubinstoffwechsel	G82.52	Tetrapares u Tetrapleg, nnbez, chron kompl QSL
E83.0	Störungen des Kupferstoffwechsels	G82.59	Tetrapares u Tetrapleg, nnbez
E84.0	Zystische Fibrose mit Lungenmanifestationen	G83.0	Dipares u Dipleg ob Extrem
E84.1	Zystische Fibrose mit Darmmanifestationen	G83.1	Monopares u Monopleg unt Extrem
E84.80	Zystische Fibrose mit Lungen- und Darm-Manifestation	G83.2	Monopares u Monopleg ob Extrem
E84.87	Zystische Fibrose mit sonstigen multiplen Manifestationen	G83.3	Monopares u Monopleg, nnbez
E84.88	Zystische Fibrose mit sonstigen Manifestationen	G83.40	Kompl Cauda- (equina-) Synd
E84.9	Zystische Fibrose, nicht näher bezeichnet	G83.41	Inkompl Cauda- (equina-) Synd
E88.1	Lipodystrophie, aonkl	G83.49	Cauda- (equina-) Synd, nnbez
E89.2	Hypoparathyreoidismus nach med Maßnahmen	G91.1	Hydrocephalus occlusus
E89.6	NNR- (NNM-) Unterfunkt nach med Maßnahmen	G91.20	Idiop Normaldruckhydroz
F02.4	Demenz b HIV-KH [Hum Imdef-VirusKH]	G91.21	Sek Normaldruckhydroz
F19.3	Psych/VerhaltStör mult/and psychotr Sub, Entzugssynd	G91.29	Normaldruckhydrozeph, nnbez
F82.0	Umschriebene Entwicklungsstörung der Grobmotorik	G91.3	Posttraumatischer Hydrozephalus, nnbez
F82.1	Umschriebene Entwicklungsstör der Fein- u Graphomotorik	G91.8	Sonstiger Hydrozephalus
F82.2	Umschriebene Entwicklungsstörung der Mundmotorik	G91.9	Hydrozephalus, nnbez
F82.9	Umschriebene Entwicklungsstör motorischer Funkt, nnbez	G94.0	Hydrozephalus b aokl inf u parasitären KH
F83	Kombinierte umschriebene Entwicklungsstörung	G94.1	Hydrozephalus b Neubildungen
G00.0	Meningitis durch Haemophilus influenzae	G94.2	Hydrozephalus b sonst aokl KH
G00.1	Pneumokokkenmeningitis	G95.1	Vaskuläre Myelopathien
G00.2	Streptokokkenmeningitis	G95.2	Rückenmarkskompression, nnbez
G00.3	Staphylokokkenmeningitis	G95.9	KH Rückenmark, nnbez
G00.8	Sonstige bakterielle Meningitis	G96.0	Austritt von Liquor cerebrospinalis
G00.9	Bakterielle Meningitis, nnbez	G97.0	Austritt von Liquor cerebrospinalis nach LP
G01	Meningitis bei aokl bakteriellen Krankheiten	H13.3	Okuläres Pemphigoid
G02.0	Meningitis bei aokl Viruskrankheiten	H16.8	Sonstige Formen Keratitis
G02.1	Meningitis bei aokl Mykosen	H19.1	Keratitis u Keratokonjunkt d Herpesviren
G02.8	Meningitis bei sonst nbez aokl infektiösen u parasitären KH	H19.2	Keratitis/Keratokonjun b so aokl infek/paras KH
G03.0	Nichteitrige Meningitis	H32.0	Chorioretinitis b aokl infek u parasitären KH
G03.1	Chronische Meningitis	H58.0	Anomalien Pupillenreaktion b aokl KH
G03.2	Benigne rezidiv Meningitis [Mollaret-Meningitis]	H62.1	Otitis externa b aokl VirusKH
G03.8	Meningitis d sonstige nbez Ursachen	H66.0	Akute eitrige Otitis media
G03.9	Meningitis, nnbez	I12.00	Hypertens NierenKH m Niereninsuff, oA hypert Kris
G05.0	Enzephal Myelitis Enzephalomyelit b aokl bakt KH	I12.01	Hypertens NierenKH m Niereninsuff, mA hypert Kris
G05.1	Enzephal Myelitis Enzephalomyelit b aokl Virus-KH	I12.90	Hypertens NierenKH oh Niereninsuff, oA hypert Kris
G05.2	Enzephal Myelitis Enzephalom b so aokl inf/par KH	I12.91	Hypertens NierenKH oh Niereninsuff, mA hypert Kris
G05.8	Enzephal Myelitis Enzephalomyelit b so aokl KH	I15.00	Renovask Hypert, oA hypertens Kris
G06.0	Intrakran Abszeß u intrakranielles Granulom	I15.01	Renovask Hypert, m Ang hypert Kris
G06.1	Intraspinale Abszeß u intraspinale Granulom	I15.10	Hypert aFv sonst NierenKH, oA hypertens Kris
G06.2	Extraduraler u subduraler Abszeß, nnbez	I15.11	Hypert Folge v sonst NierenKH, m Ang hypert Kris
G07	Intrakran u intraspin Absz u Granulom b aokl KH	I26.0	Lungenembolie mit Angabe eines akuten Cor pulmonale
G08	Intrakran u intraspin Phlebitis u Thrombophlebitis	I26.9	Lungenembolie ohne Angabe eines akuten Cor pulmonale
G12.0	Infant spin Muskelatrophie, Typ I [Werdnig-Hoffm]	I27.0	Primäre pulmonale Hypertonie
G12.1	Sonstige vererbte spinale Muskelatrophie	I27.1	Kyphoskoliotische Herzkrankheit
G12.8	Sonst spinale Muskelatrophien u verwandt Syndrome	I27.20	Pulmonale Hypertonie bei chronischer Thromboembolie
G12.9	Spinale Muskelatrophie, nnbez	I27.28	Sonstige nbez sekundäre pulmonale Hypertonie
G40.1	Lokbez (fok) (part) idiop Epilep/epil Synd m einf fok Anf	I27.8	Sonstige näher bezeichnete pulmonale Herzkrankheiten
G40.3	Generalisierte idiopath Epilepsie u epilept Synd	I27.9	Pulmonale Herzkrankheit, nicht näher bezeichnet
G51.0	Fazialisparese	I30.0	Akute unspezifische idiopathische Perikarditis
G52.7	KH mehrerer Hirnnerven	I30.1	Infektiöse Perikarditis
G53.1	Mult Hirnnervenlähmung b aokl inf u parasit KH	I30.8	Sonstige Formen der akuten Perikarditis
G53.2	Multiple Hirnnervenlähmungen b Sarkoidose	I30.9	Akute Perikarditis, nicht näher bezeichnet
G53.3	Multiple Hirnnervenlähmungen b Neubildungen	I31.2	Hämoperikard, anderenorts nicht klassifiziert
G54.1	Läsionen Plexus lumbosacralis	I31.3	Perikarderguß (nichtentzündlich)
G55.1	Kompr Nervenwurzeln/-plexus b Bandscheibenschäden	I31.8	Sonstige näher bezeichnete Krankheiten des Perikards
G55.2	Kompr Nervenwurzeln/-plexus b Spondylose	I31.9	Krankheit des Perikards, nicht näher bezeichnet
G70.0	Myasthenia gravis	I32.0	Perikarditis bei aokl bakteriellen Krankheiten
G70.2	Angeb od entwicklungsbedingte Myasthenie	I32.1	Perikarditis bei sonstigen aokl infektiösen u parasitären KH
G70.8	Sonstige nbez neuromuskuläre KH	I32.8	Perikarditis bei sonstigen aokl Krankheiten
G71.0	Muskeldystrophie	I33.0	Akute und subakute infektiöse Endokarditis

I33.9	Akute Endokarditis, nicht näher bezeichnet	I61.1	Intrazereb Blutung Großhirnhemisphäre, kortikal
I37.0	Pulmonalklappenstenose	I61.2	Intrazereb Blutung Großhirnhemisphäre, nnbez
I39.0	MitralklappenKH b aokl KH	I61.3	Intrazerebrale Blutung Hirnstamm
I39.1	AortenklappenKH b aokl KH	I61.4	Intrazerebrale Blutung Kleinhirn
I39.2	TrikuspidalklappenKHb aokl KH	I61.5	Intrazerebrale intraventrikuläre Blutung
I39.3	PulmonalklappenKH b aokl KH	I61.6	Intrazerebrale Blutung an mehreren Lok
I39.4	KH mehr Herzklappen b aokl KH	I61.8	Sonstige intrazerebrale Blutung
I39.8	Endokarditis b aokl KH, Herzklappe nnbez	I61.9	Intrazerebrale Blutung, nnbez
I40.0	Infektiöse Myokarditis	I62.00	Subdurale Blutung (nichttraumatisch): Akut
I40.9	Akute Myokarditis, nnbez	I62.01	Subdurale Blutung (nichttraumatisch): Subakut
I41.0	Myokarditis b aokl bakteriellen KH	I62.02	Subdurale Blutung (nichttraumatisch): Chronisch
I41.1	Myokarditis b aokl VirusKH	I62.09	Subdurale Blutung (nichttraumatisch): Nicht näher bezeichnet
I41.2	Myokarditis b sonst aokl inf u parasitären KH	I62.1	Nichttraumatische extradurale Blutung
I41.8	Myokarditis b sonst aokl KH	I62.9	Intrakranielle Blutung (nichttraumatisch), nnbez
I43.1	Kardiomyopathie b StoffwechselKH	I63.0	Hirninfl d Thromb präzereb Aa
I43.2	Kardiomyopathie b alimentären KH	I63.1	Hirninfl d Embol präzereb Aa
I44.0	Atrioventrikulärer Block 1. Grades	I63.2	Hirninfl d nnbez Verschl/Sten präzereb Aa
I44.1	Atrioventrikulärer Block 2. Grades	I63.3	Hirninfl d Thromb zereb Aa
I44.2	Atrioventrikulärer Block 3. Grades	I63.4	Hirninfl d Embol zereb Aa
I44.3	So u nnbez atrioventrikulärer Block	I63.5	Hirninfl d nnbez Verschl/Sten zereb Aa
I44.4	Linksanteriorer Faszikelblock	I63.6	Hirninfl d Thrombose Hirnvenen, nichteitrig
I44.5	Linksposteriorer Faszikelblock	I63.8	Sonstiger Hirninfarkt
I44.6	So u nnbez Faszikelblock	I63.9	Hirninflarkt, nnbez
I44.7	Linksschenkelblock, nnbez	I65.0	Verschuß u Stenose A vertebralis
I45.0	Rechtsfaszikulärer Block	I65.1	Verschuß u Stenose A basilaris
I45.1	So u nnbez Rechtschenkelblock	I65.2	Verschuß u Stenose A carotis
I45.2	Bifaszikulärer Block	I65.3	Verschl u Sten mehr/bds präzereb Aa
I45.3	Trifaszikulärer Block	I65.8	Verschl u Sten sonst präzereb Aa
I45.4	Unspezifischer intraventrikulärer Block	I65.9	Verschl u Sten nnbez präzereb Aa
I45.5	Sonstiger nbez Herzblock	I66.0	Verschuß u Stenose A cerebri media
I45.6	Präexzitations-Syndrom	I66.1	Verschuß u Stenose A cerebri anterior
I45.8	Sonstige nbez kardiale Erregungsleitungsstörungen	I66.2	Verschuß u Stenose A cerebri posterior
I45.9	Kardiale Erregungsleitungsstörung, nnbez	I66.3	Verschuß u Stenose Aa Cerebelli
I46.0	Herzstillstand m erfolgreicher Wiederbelebung	I66.4	Verschl u Sten mehr u bds zereb Aa
I46.1	Plötzlicher Herztod, so beschrieben	I66.8	Verschl u Sten sonst zereb A
I46.9	Herzstillstand, nnbez	I66.9	Verschl u Sten nnbez zereb A
I47.1	Supraventrikuläre Tachykardie	I67.10	Zerebrales Aneurysma (erworben)
I47.2	Ventrikuläre Tachykardie	I67.11	Zerebrale arteriovenöse Fistel (erworben)
I47.9	Paroxysmale Tachykardie, nnbez	I67.6	Nichteitrig Thrombose intrakranielles Venensyst
I48.00	VH-Flattern, paroxys	I71.00	Dissektion Aorta nnbez Lok, oh Angabe einer Ruptur
I48.01	VH-Flattern, chron	I71.01	Dissektion Aorta thoracica, ohne Angabe einer Ruptur
I48.09	VH-Flattern, nnbez	I71.02	Dissektion Aorta abdominalis, ohne Angabe einer Ruptur
I48.10	VH-Flimmern, paroxys	I71.03	Dissektion Aorta, thorakoabdominal, oh Angabe einer Ruptur
I48.11	VH-Flimmern, chron	I71.04	Dissektion Aorta nnbez Lokalisation, rupturiert
I48.19	VH-Flimmern	I71.05	Dissektion Aorta thoracica, rupturiert
I49.0	Kammerflattern u Kammerflimmern	I71.06	Dissektion Aorta abdominalis, rupturiert
I50.00	Prim Rechtsherzinsuff	I71.07	Dissektion Aorta, thorakoabdominal, rupturiert
I50.01	Sek Rechtsherzinsuff	I71.1	Aneurysma Aorta thoracica, rupturiert
I50.11	Linksherzinsuff, oh Beschw	I71.2	Aneurysma Aorta thoracica, oh Angabe einer Ruptur
I50.12	Linksherzinsuff, m Beschw b stark Belast	I71.3	Aneurysma Aorta abdominalis, rupturiert
I50.13	Linksherzinsuff, m Beschw b leichter Belast	I71.4	Aneurysma Aorta abdominalis, oh Angabe einer Ruptur
I50.14	Linksherzinsuff, m Beschw i Ruhe	I71.5	Aortenaneurysma, thorakoabdominal, rupturiert
I50.19	Linksherzinsuffiz, nnbez	I71.6	Aortenaneurysma, thorakoabdominal, oh Ang einer Ruptur
I50.9	Herzinsuffizienz, nnbez	I71.8	Aortenaneurysma nnbez Lokalisation, rupturiert
I51.1	Ruptur Chordae tendineae, aonkl	I71.9	Aortenaneurysma nnbez Lok, oh Angabe einer Ruptur
I51.2	Papillarmuskelruptur, aonkl	I73.8	Sonstige nbez periphere GefäßKH
I51.4	Myokarditis, nnbez	I73.9	Periphere GefäßKH, nnbez
I51.5	Myokarddegeneration	I74.0	Embolie u Thrombose Aorta abdominalis
I51.6	Herz-Kreislauf-KH, nnbez	I74.1	Embolie u Thrombose so u nnbez Abschnitte Aorta
I60.0	SubarachBlutung, von Karotissiphon/-bifurkation ausgeh	I74.2	Embolie u Thrombose Arterien ob Extremitäten
I60.1	SubarachBlutung, von A cerebri media ausgehend	I74.3	Embolie u Thrombose Arterien unt Extremitäten
I60.2	SubarachBlutung, von A communicans ant ausgehend	I74.4	Embolie u Thrombose Extremitätenarterien, nnbez
I60.3	SubarachBlutung, von A communicans post ausgehend	I74.5	Embolie u Thrombose A iliaca
I60.4	SubarachBlutung, von A basilaris ausgehend	I74.8	Embolie u Thrombose sonstiger Arterien
I60.5	SubarachBlutung, von A vertebralis ausgehend	I74.9	Embolie u Thrombose nnbez Arterie
I60.6	SubarachBlutung, von sonst intrakran Aa ausgehend	I77.2	Arterienruptur
I60.7	SubarachBlutung, von nnbez intrakran A ausgehend	I77.5	Arteriennekrose
I60.8	Sonstige Subarachnoidalblutung	I79.0	Aortenaneurysma b aokl KH
I60.9	Subarachnoidalblutung, nnbez	I79.2	Periphere Angiopathie b aokl KH
I61.0	Intrazereb Blutung Großhirnhemisphäre, subkortikal	I80.1	Thrombose Phlebitis Thrombophleb V femoralis

180.20	Thrombose Phlebitis Thrombophleb Beckenvenen	J91	Pleuraerguß b aokl KH
180.28	Thrombose Phlebitis Thrombophleb so tiefer Gef unt Extr	J94.0	Chylöser (Pleura-) Erguß
181	Pfortaderthrombose	J94.2	Hämatothorax
182.0	Budd-Chiari-Syndrom	J94.8	Sonstige nbez Krankheitszustände Pleura
182.2	Embolie u Thrombose V cava	J94.9	Pleurakrankheit, nnbez
182.3	Embolie u Thrombose Nierenvene	J95.0	Funktionsstörung eines Tracheostomas
185.0	Ösophagusvarizen m Blutung	J95.80	latrog Pneumothor
189.1	Lymphangitis	K07.1	Anomalien Kiefer-Schädelbasis-Verhältnis
189.8	Sonst nbez nichtinf KH Lymphgefäße u LK	K07.8	Sonstige dentofaziale Anomalien
197.0	Postkardiotomie-Syndrom	K22.2	Ösophagusverschuß
197.1	Sonst FktStör nach kardiochirurgischem Eingriff	K22.3	Perforation Ösophagus
198.0	Kardiovaskuläre Syphilis	K22.4	Dyskinesie Ösophagus
198.1	Stör Herz-Kreislaufsys b sonst aokl infek/paras KH	K31.6	Fistel Magen u Duodenum
J09	Grippe durch bestimmte nachgewiesene Influenzaviren	K35.2	Akute Appendizitis m generalisierter Peritonitis
J10.0	Grippe m Pneumonie, Influenzaviren nachg	K35.30	Akute Appendizitis m lok Peritonitis oh Perforation od Ruptur
J10.1	Grippe m so Manifestat an Atemw, Influenzavir nachg	K35.31	Akute Appendizitis m lok Peritonitis m Perforation od Ruptur
J10.8	Grippe m sonst Manifestat, Influenzaviren nachg	K35.32	Akute Appendizitis m Peritonealabszeß
J11.0	Grippe m Pneumonie, Viren nicht nachgewiesen	K35.8	Akute Appendizitis, nnbez
J11.1	Grippe m so Manifestat an Atemw, Viren nicht nachg	K37	Nnbez Appendizitis
J11.8	Grippe m sonst Manifestat, Viren nicht nachg	K40.00	Doppelseitige Hern ing m Einkl oh Gangr, n Rezidivhern bez
J12.0	Pneumonie d Adenoviren	K40.01	Doppelseitige Hern ing m Einkl oh Gangr, Rezidivhernie
J12.1	Pneumonie d Resp-Sync-Vir [RS-V]	K40.10	Doppelseitige Hern ing m Gangr, n Rezidivhern bez
J12.2	Pneumonie d Parainfluenzaviren	K40.11	Doppelseitige Hern ing m Gangr, Rezidivhernie
J12.3	Pneumonie durch humanes Metapneumovirus	K40.30	Hern ing, eins/oh SeitAng, m Einkl oh Gangr, n RezHern bez
J12.8	Pneumonie d sonstige Viren	K40.31	Hern ing, eins/oh SeitAng, m Einkl oh Gangr, Rezidivhernie
J12.9	Viruspneumonie, nnbez	K40.40	Hern ing, eins/oh SeitAng, m Gangr, n Rezidivhern bez
J13	Pneumonie d Streptococcus pneumoniae	K40.41	Hern ing, eins/oh SeitAng, m Gangr, Rezidivhernie
J14	Pneumonie d Haemophilus influenzae	K41.0	Doppelseitige Hernia femoralis m Einkl oh Gangrän
J15.0	Pneumonie d Klebsiella pneumoniae	K41.1	Doppelseitige Hernia femoralis m Gangrän
J15.1	Pneumonie d Pseudomonas	K41.3	Hern fem, eins/oh SeitAng, m Einkl oh Gangrän
J15.2	Pneumonie d Staphylokokken	K41.4	Hern fem, eins/oh SeitAng, m Gangrän
J15.3	Pneumonie d Streptokokken Gruppe B	K42.0	Hernia umbilicalis m Einklemmung oh Gangrän
J15.4	Pneumonie d sonstige Streptokokken	K42.1	Hernia umbilicalis m Gangrän
J15.5	Pneumonie d Escherichia coli	K43.0	Hernia ventralis m Einklemmung oh Gangrän
J15.6	Pneumonie d and aerobe gramnegative Bakterien	K43.1	Hernia ventralis m Gangrän
J15.7	Pneumonie d Mycoplasma pneumoniae	K44.0	Hernia diaphragmatica m Einkl oh Gangrän
J15.8	Sonstige bakterielle Pneumonie	K44.1	Hernia diaphragmatica m Gangrän
J15.9	Bakterielle Pneumonie, nnbez	K45.1	Sonstige nbez abdominale Hernien m Gangrän
J16.0	Pneumonie d Chlamydien	K46.1	Nnbez abdominale Hernie m Gangrän
J16.8	Pneumonie d sonstige nbez Infektionserreger	K52.1	Toxische Gastroenteritis u Kolitis
J17.0	Pneumonie b aokl bakteriellen KH	K55.0	Akute GefäßKH Darm
J17.1	Pneumonie b aokl VirusKH	K55.21	Angiodysplasie Kolon: Ohne Angabe Blutung
J17.2	Pneumonie b Mykosen	K56.0	Paralytischer Ileus
J17.3	Pneumonie b parasitären KH	K56.1	Invagination
J17.8	Pneumonie b sonst aokl KH	K56.2	Volvulus
J18.0	Bronchopneumonie, nnbez	K56.4	Sonstige Obturation Darm
J18.1	Lobärpneumonie, nnbez	K56.6	Sonstiger und nicht näher bezeichneter mechanischer Ileus
J18.8	Sonstige Pneumonie, Erreger nnbez	K56.7	Ileus, nnbez
J18.9	Pneumonie, nnbez	K59.3	Megakolon, aonkl
J21.0	Akute Bronchiolitis d Resp-Sync-Vir [RS-V]	K61.0	Analabszeß
J21.1	Akute Bronchiolitis durch humanes Metapneumovirus	K61.1	Rektalabszeß
J21.8	Akute Bronchiolitis d sonstige nbez Erreger	K61.2	Anorektalabszeß
J21.9	Akute Bronchiolitis, nnbez	K61.3	Ischiorektalabszeß
J34.3	Hypertrophie Nasenmuscheln	K61.4	Intrasphinkitärer Abszeß
J38.00	Lähmung der Stimmlippen u des Kehlkopfes: Nnbez	K62.2	Analprolaps
J38.02	Lähm der Stimmlipp u des Kehlkopfes: Einseitig, komplett	K62.3	Rektumprolaps
J38.03	Lähm der Stimmlipp u des Kehlkopfes: Beidseitig, partiell	K62.4	Stenose Anus u Rektum
J38.6	Kehlkopfstenose	K63.0	Darmabszeß
J38.7	Sonstige Krankheiten des Kehlkopfes	K63.1	Perforation Darm (nichttraumatisch)
J39.0	Retropharyngealabszess und Parapharyngealabszess	K63.2	Darmfistel
J69.0	Pneumonie d Nahrung od Erbrochenes	K63.3	Darmulkus
J69.1	Pneumonie d Öle u Extrakte	K65.0	Akute Peritonitis
J69.8	Pneumonie d sonst feste u flüssige Substanzen	K65.8	Sonstige Peritonitis
J85.0	Gangrän u Nekrose Lunge	K65.9	Peritonitis, nnbez
J85.1	Abszeß d Lunge m Pneumonie	K66.0	Peritoneale Adhäsionen
J85.2	Abszeß d Lunge oh Pneumonie	K66.1	Hämoperitoneum
J85.3	Abszeß d Mediastinums	K66.8	Sonstige nbez KH Peritoneum
J86.0	Pyothorax m Fistel	K67.0	Chlamydienperitonitis
J86.9	Pyothorax oh Fistel	K67.1	Gonokokkenperitonitis
J90	Pleuraerguß, aonkl	K67.3	Tuberkulöse Peritonitis

K67.8	Sonst KH Peritoneum b aokl InfektionsKH	M00.07	Arthrit/Polyarth d Staphylokokken Knöchel/Fuß
K71.0	Toxische LeberKH m Cholestase	M00.08	Arthrit/Polyarth d Staphylokokken, sonst Lok
K71.1	Toxische LeberKH m Lebernekrose	M00.09	Arthrit/Polyarth d Staphylokokken, nnbez Lok
K71.2	Toxische LeberKH m akuter Hepatitis	M00.10	Arthrit/Polyarth d Pneumokokken, mehrere Lok
K71.3	Tox LeberKH m chron-persistierender Hepatitis	M00.11	Arthrit/Polyarth d Pneumokokken Schulterregion
K71.4	Toxische LeberKH m chron lobulärer Hepatitis	M00.12	Arthrit/Polyarth d Pneumokokken Oberarm
K71.5	Toxische LeberKH m chron-aktiver Hepatitis	M00.13	Arthrit/Polyarth d Pneumokokken Unterarm
K71.6	Toxische LeberKH m Hepatitis, aonkl	M00.14	Arthrit/Polyarth d Pneumokokken Hand
K71.7	Toxische LeberKH m Fibrose u Zirrhose Leber	M00.15	Arthrit/Polyarth d Pneumokokken Becken/Oberschenkel
K71.8	Toxische LeberKH m sonst Affektionen Leber	M00.16	Arthrit/Polyarth d Pneumokokken Unterschenkel
K71.9	Toxische LeberKH, nnbez	M00.17	Arthrit/Polyarth d Pneumokokken Knöchel/Fuß
K72.0	Akutes u subakutes Leberversagen	M00.18	Arthrit/Polyarth d Pneumokokken, sonst Lok
K74.0	Leberfibrose	M00.19	Arthrit/Polyarth d Pneumokokken, nnbez Lok
K74.2	Leberfibrose m Lebersklerose	M00.20	Arthrit/Polyarth d sonst Streptokokken, mehrere Lok
K74.3	Primäre biliäre Zirrhose	M00.21	Arthrit/Polyarth d sonst Streptokokken Schulterreg
K74.4	Sekundäre biliäre Zirrhose	M00.22	Arthrit/Polyarth d sonst Streptokokken Oberarm
K74.5	Biliäre Zirrhose, nnbez	M00.23	Arthrit/Polyarth d sonst Streptokokken Unterarm
K74.6	Sonst u nnbez Zirrhose Leber	M00.24	Arthrit/Polyarth d sonst Streptokokken Hand
K75.0	Leberabszeß	M00.25	Arthrit/Polyarth d sonst Streptok Becken/Oberschenkel
K75.1	Phlebitis Pfortader	M00.26	Arthrit/Polyarth d sonst Streptokokken Unterschenkel
K75.2	Unspezifische reaktive Hepatitis	M00.27	Arthrit/Polyarth d sonst Streptokokken Knöchel/Fuß
K75.3	Granulomatöse Hepatitis, aonkl	M00.28	Arthrit/Polyarth d sonst Streptokokken, sonst Lok
K75.4	Autoimmune Hepatitis	M00.29	Arthrit/Polyarth d sonst Streptokokken, nnbez Lok
K75.8	Sonstige nbez entzündliche Leber-KH	M00.80	Arthrit/Polyarth d sonst nbez bakt Erreg, mehrere Lok
K75.9	Entzündliche Leber-KH, nnbez	M00.81	Arthrit/Polyarth d sonst nbez bakt Erreg Schulterregion
K76.0	Fettleber [fettige Degeneration], aonkl	M00.82	Arthrit/Polyarth d sonst nbez bakt Erreg Oberarm
K76.2	Zentrale hämorrhagische Lebernekrose	M00.83	Arthrit/Polyarth d sonst nbez bakt Erreg Unterarm
K76.3	Leberinfarkt	M00.84	Arthrit/Polyarth d sonst nbez bakt Erreger Hand
K76.4	Peliosis hepatis	M00.85	Arthrit/Polyarth d so nbez bakt Erreg Becken/Oberschenkel
K76.6	Portale Hypertonie	M00.86	Arthrit/Polyarth d sonst nbez bakt Erreg Unterschenkel
K76.7	Hepatorenales Syndrom	M00.87	Arthrit/Polyarth d sonst nbez bakt Erreg Knöchel/Fuß
K77.0	LeberKH b aokl infek/parasit KH	M00.88	Arthrit/Polyarth d sonst nbez bakt Erreg, so Lok
K77.11	Stadium 1 der akuten Leber-Graft-versus-host-KH	M00.89	Arthrit/Polyarth d sonst nbez bakt Erreg, nnbez Lok
K77.12	Stadium 2 der akuten Leber-Graft-versus-host-KH	M01.00	Arthritis d Meningokokken, mehrere Lok
K77.13	Stadium 3 der akuten Leber-Graft-versus-host-KH	M01.01	Arthritis d Meningokokken Schulterregion
K77.14	Stadium 4 der akuten Leber-Graft-versus-host-KH	M01.02	Arthritis d Meningokokken Oberarm
K77.8	LeberKH b sonst aokl KH	M01.03	Arthritis d Meningokokken Unterarm
K83.1	Verschuß Gallengang	M01.04	Arthritis d Meningokokken Hand
K90.2	Syndrom blinden Schlinge, aonkl	M01.05	Arthritis d Meningokokken Becken/Oberschenkel
K90.3	Pankreatogene Steatorrhoe	M01.06	Arthritis d Meningokokken Unterschenkel
K91.1	Syndrome operierter Magen	M01.07	Arthritis d Meningokokken Knöchel/Fuß
K93.1	Megakolon b Chagas-KH	M01.08	Arthritis d Meningokokken, sonst Lok
L00.0	SSS-Syndrom, Befall < 30% KöOF	M01.09	Arthritis d Meningokokken, nnbez Lok
L00.1	SSS-Syndrom, Befall >= 30% KöOF	M01.10	Tuberkulöse Arthritis, mehrere Lokalisationen
L10.2	Pemphigus foliaceus	M01.11	Tuberkulöse Arthritis Schulterregion
L11.8	Sonstige nbez akantholytische Dermatosen	M01.12	Tuberkulöse Arthritis Oberarm
L11.9	Akantholytische Dermatoze, nnbez	M01.13	Tuberkulöse Arthritis Unterarm
L12.0	Bullöses Pemphigoid	M01.14	Tuberkulöse Arthritis Hand
L12.3	Erworbene Epidermolysis bullosa	M01.15	Tuberkulöse Arthritis Beckenregion/Oberschenkel
L12.8	Sonstige Pemphigoid-KH	M01.16	Tuberkulöse Arthritis Unterschenkel
L12.9	Pemphigoid-KH, nnbez	M01.17	Tuberkulöse Arthritis Knöchel/Fuß
L13.0	Dermatitis herpetiformis [Duhring]	M01.18	Tuberkulöse Arthritis, sonstige Lokalisation
L13.1	Pustulosis subcornealis [Sneddon-Wilkinson]	M01.19	Tuberkulöse Arthritis, nnbez Lokalisationen
L13.8	Sonstige nbez bullöse Dermatosen	M01.30	Arthritis b sonst aokl bakt KH, mehrere Lok
L14	Bullöse Dermatosen b aokl KH	M01.31	Arthritis b sonst aokl bakt KH Schulterregion
L40.1	Generalisierte Psoriasis pustulosa	M01.32	Arthritis b sonst aokl bakt KH Oberarm
L51.0	Nichtbullöses Erythema exsudativum multiforme	M01.33	Arthritis b sonst aokl bakt KH Unterarm
L51.1	Bullöses Erythema exsudativum multiforme	M01.34	Arthritis b sonst aokl bakt KH Hand
L51.20	Tox epiderm Nekrolysis [Lyell-Syndrom], Befall < 30% KöOF	M01.35	Arthritis b sonst aokl bakt KH Beckenreg/Oberschenkel
L51.21	Tox epiderm Nekrolysis [Lyell-Syndrom], Befall >= 30% KöOF	M01.36	Arthritis b sonst aokl bakt KH Unterschenkel
L51.8	Sonstiges Erythema exsudativum multiforme	M01.37	Arthritis b sonst aokl bakt KH Knöchel/Fuß
L51.9	Erythema exsudativum multiforme, nnbez	M01.38	Arthritis b sonst aokl bakt KH, sonst Lok
L74.4	Anhidrosis	M01.39	Arthritis b sonst aokl bakt KH, nnbez Lok
M00.00	Arthrit/Polyarth d Staphylokokken, mehrere Lok	M01.40	Arthritis b Röteln, mehrere Lokalisationen
M00.01	Arthrit/Polyarth d Staphylokokken Schulterreg	M01.41	Arthritis b Röteln Schulterregion
M00.02	Arthrit/Polyarth d Staphylokokken Oberarm	M01.42	Arthritis b Röteln Oberarm
M00.03	Arthrit/Polyarth d Staphylokokken Unterarm	M01.43	Arthritis b Röteln Unterarm
M00.04	Arthrit/Polyarth d Staphylokokken Hand	M01.44	Arthritis b Röteln Hand
M00.05	Arthrit/Polyarth d Staphylokokken Becken/Oberschenkel	M01.45	Arthritis b Röteln Beckenregion/Oberschenkel
M00.06	Arthrit/Polyarth d Staphylokokken Unterschenkel	M01.46	Arthritis b Röteln Unterschenkel

M01.47	Arthritis b Röteln Knöchel/Fuß	M48.58	WK-Kompr, aonkl, Sakral-/Sakrokokzygealbereich
M01.48	Arthritis b Röteln, sonstige Lokalisation	M48.59	Wirbelkörperkompression, aonkl, nnbez Lokalisation
M01.49	Arthritis b Röteln, nnbez Lokalisationen	M49.50	WK-Kompr b aokl KH, mehrere Lok WS
M01.60	Arthritis b Mykosen, mehrere Lokalisationen	M49.51	WK-Kompr b aokl KH, Okzipito-Atlanto-Axialbereich
M01.61	Arthritis b Mykosen Schulterregion	M49.52	WK-Kompr b aokl KH, Zervikalbereich
M01.62	Arthritis b Mykosen Oberarm	M49.53	WK-Kompr b aokl KH, Zervikothorakalbereich
M01.63	Arthritis b Mykosen Unterarm	M49.54	WK-Kompr b aokl KH, Thorakalbereich
M01.64	Arthritis b Mykosen Hand	M49.55	WK-Kompr b aokl KH, Thorakolumbalbereich
M01.65	Arthritis b Mykosen Beckenregion/Oberschenkel	M49.56	WK-Kompr b aokl KH, Lumbalbereich
M01.66	Arthritis b Mykosen Unterschenkel	M49.57	WK-Kompr b aokl KH, Lumbosakralbereich
M01.67	Arthritis b Mykosen Knöchel/Fuß	M49.58	WK-Kompr b aokl KH, Sakr-/Sakrokokzygealbereich
M01.68	Arthritis b Mykosen, sonstige Lokalisation	M49.59	WK-Kompr b aokl KH, nnbez Lok
M01.69	Arthritis b Mykosen, nnbez Lokalisationen	M53.3	KH Sakrokokzygealregion, aonkl
M10.10	Bleigicht, mehrere Lokalisationen	M60.15	Interstitielle Myositis Beckenregion/Oberschenkel
M10.11	Bleigicht Schulterregion	M73.00	Bursitis gonorrhoeica, mehrere Lokalisationen
M10.12	Bleigicht Oberarm	M73.01	Bursitis gonorrhoeica Schulterregion
M10.13	Bleigicht Unterarm	M73.02	Bursitis gonorrhoeica Oberarm
M10.14	Bleigicht Hand	M73.03	Bursitis gonorrhoeica Unterarm
M10.15	Bleigicht Beckenregion/Oberschenkel	M73.04	Bursitis gonorrhoeica Hand
M10.16	Bleigicht Unterschenkel	M73.05	Bursitis gonorrhoeica Beckenregion/Oberschenkel
M10.17	Bleigicht Knöchel/Fuß	M73.06	Bursitis gonorrhoeica Unterschenkel
M10.18	Bleigicht, sonstige Lokalisation	M73.07	Bursitis gonorrhoeica Knöchel/Fuß
M10.19	Bleigicht, nnbez Lokalisationen	M73.08	Bursitis gonorrhoeica, sonstige Lokalisation
M10.20	Arzneimittelinduzierte Gicht, mehrere Lok	M73.09	Bursitis gonorrhoeica, nnbez Lokalisationen
M10.21	Arzneimittelinduzierte Gicht Schulterregion	M84.30	Streißfraktur, aonkl, mehrere Lokalisationen
M10.22	Arzneimittelinduzierte Gicht Oberarm	M84.31	Streißfraktur, aonkl, Schulterregion
M10.23	Arzneimittelinduzierte Gicht Unterarm	M84.32	Streißfraktur, aonkl, Oberarm
M10.24	Arzneimittelinduzierte Gicht Hand	M84.33	Streißfraktur, aonkl, Unterarm
M10.25	Arzneimittelinduzierte Gicht Beckenregion/OS	M84.34	Streißfraktur, aonkl, Hand
M10.26	Arzneimittelinduzierte Gicht Unterschenkel	M84.35	Streißfraktur, aonkl, Beckenregion/Oberschenkel
M10.27	Arzneimittelinduzierte Gicht Knöchel/Fuß	M84.36	Streißfraktur, aonkl, Unterschenkel
M10.28	Arzneimittelinduzierte Gicht, sonstige Lok	M84.37	Streißfraktur, aonkl, Knöchel/Fuß
M10.29	Arzneimittelinduzierte Gicht, nnbez Lok	M84.38	Streißfraktur, aonkl, sonstige Lokalisation
M14.8	Arthropathien b sonst nb, aokl KH	M84.39	Streißfraktur, aonkl, nnbez Lokalisationen
M32.0	AM-induz systemischer Lupus erythematodes	M84.40	Pathologische Fraktur, aonkl, mehrere Lok
M32.1	Syst Lupus erythematodes m Bet Org/Organsyst	M84.41	Pathologische Fraktur, aonkl, Schulterregion
M32.8	Sonst Formen syst Lupus erythematodes	M84.42	Pathologische Fraktur, aonkl, Oberarm
M32.9	Systemischer Lupus erythematodes, nnbez	M84.43	Pathologische Fraktur, aonkl, Unterarm
M36.1	Arthropathie b Neubildungen	M84.44	Pathologische Fraktur, aonkl, Hand
M36.2	Arthropathia haemophiliica	M84.45	Pathologische Fraktur, aonkl, Becken/OS
M36.3	Arthropathie b sonst aokl Blut-KH	M84.46	Pathologische Fraktur, aonkl, Unterschenkel
M36.8	System-KH Bgw b sonst aokl KH	M84.47	Pathologische Fraktur, aonkl, Knöchel/Fuß
M46.20	Wirbelosteomyelitis, mehrere Lok WS	M84.48	Pathologische Fraktur, aonkl, sonstige Lok
M46.21	Wirbelosteomyelitis, Okzipito-Atlanto-Axialbereich	M84.49	Pathologische Fraktur, aonkl, nnbez Lokalisationen
M46.22	Wirbelosteomyelitis, Zervikalbereich	M86.00	Akute hämatogene Osteomyelitis, mehrere Lok
M46.23	Wirbelosteomyelitis, Zervikothorakalbereich	M86.01	Akute hämatogene Osteomyelitis Schulterregion
M46.24	Wirbelosteomyelitis, Thorakalbereich	M86.02	Akute hämatogene Osteomyelitis Oberarm
M46.25	Wirbelosteomyelitis, Thorakolumbalbereich	M86.03	Akute hämatogene Osteomyelitis Unterarm
M46.26	Wirbelosteomyelitis, Lumbalbereich	M86.04	Akute hämatogene Osteomyelitis Hand
M46.27	Wirbelosteomyelitis, Lumbosakralbereich	M86.05	Akute hämatogene Osteomyelitis Becken/OS
M46.28	Wirbelosteomyelitis, Sakral-/Sakrokokzygealbereich	M86.06	Akute hämatogene Osteomyelitis Unterschenkel
M46.29	Wirbelosteomyelitis, nnbez Lokalisation	M86.07	Akute hämatogene Osteomyelitis Knöchel/Fuß
M48.40	Ermüdungsbruch Wirbel, mehrere Lok WS	M86.08	Akute hämatogene Osteomyelitis, sonst Lok
M48.41	Ermüdungsbruch Wirbel, Okzipito-Atlanto-Axialbereich	M86.09	Akute hämatogene Osteomyelitis, nnbez Lok
M48.42	Ermüdungsbruch Wirbels, Zervikalbereich	M86.10	Sonstige akute Osteomyelitis, mehrere Lok
M48.43	Ermüdungsbruch Wirbel, Zervikothorakalbereich	M86.11	Sonstige akute Osteomyelitis Schulterregion
M48.44	Ermüdungsbruch Wirbel, Thorakalbereich	M86.12	Sonstige akute Osteomyelitis Oberarm
M48.45	Ermüdungsbruch Wirbel, Thorakolumbalbereich	M86.13	Sonstige akute Osteomyelitis Unterarm
M48.46	Ermüdungsbruch Wirbel, Lumbalbereich	M86.14	Sonstige akute Osteomyelitis Hand
M48.47	Ermüdungsbruch Wirbel, Lumbosakralbereich	M86.15	Sonstige akute Osteomyelitis Becken/Oberschenkel
M48.48	Ermüdungsbruch Wirbel, Sakral-/Sakrokokzygealbereich	M86.16	Sonstige akute Osteomyelitis Unterschenkel
M48.49	Ermüdungsbruch Wirbel, nnbez Lokalisation	M86.17	Sonstige akute Osteomyelitis Knöchel/Fuß
M48.50	WK-Kompr, aonkl, mehrere Lok WS	M86.18	Sonstige akute Osteomyelitis, sonstige Lok
M48.51	WK-Kompr, aonkl, Okzipito-Atlanto-Axialbereich	M86.19	Sonstige akute Osteomyelitis, nnbez Lokalisationen
M48.52	Wirbelkörperkompression, aonkl, Zervikalbereich	M86.20	Subakute Osteomyelitis, mehrere Lokalisationen
M48.53	WK-Kompr, aonkl, Zervikothorakalbereich	M86.21	Subakute Osteomyelitis Schulterregion
M48.54	Wirbelkörperkompression, aonkl, Thorakalbereich	M86.22	Subakute Osteomyelitis Oberarm
M48.55	WK-Kompr, aonkl, Thorakolumbalbereich	M86.23	Subakute Osteomyelitis Unterarm
M48.56	Wirbelkörperkompression, aonkl, Lumbalbereich	M86.24	Subakute Osteomyelitis Hand
M48.57	Wirbelkörperkompression, aonkl, Lumbosakralbereich	M86.25	Subakute Osteomyelitis Beckenregion/Oberschenkel

M86.26	Subakute Osteomyelitis Unterschenkel	M87.11	Knochennekrose d Arzneimittel Schulterregion
M86.27	Subakute Osteomyelitis Knöchel/Fuß	M87.12	Knochennekrose d Arzneimittel Oberarm
M86.28	Subakute Osteomyelitis, sonstige Lokalisation	M87.13	Knochennekrose d Arzneimittel Unterarm
M86.29	Subakute Osteomyelitis, nnbez Lokalisationen	M87.14	Knochennekrose d Arzneimittel Hand
M86.30	Chron multifokale Osteomyelitis, mehrere Lok	M87.15	Knochennekrose d Arzneimittel Becken/Oberschenkel
M86.31	Chron multifokale Osteomyelitis Schulterregion	M87.16	Knochennekrose d Arzneimittel Unterschenkel
M86.32	Chron multifokale Osteomyelitis Oberarm	M87.17	Knochennekrose d Arzneimittel Knöchel/Fuß
M86.33	Chron multifokale Osteomyelitis Unterarm	M87.18	Knochennekrose d Arzneimittel, sonst Lok
M86.34	Chron multifokale Osteomyelitis Hand	M87.19	Knochennekrose d Arzneimittel, nnbez Lok
M86.35	Chron multifokale Osteomyelitis Becken/Oberschenkel	M87.20	Knochennekrose d vorangegang Trauma, mehrere Lok
M86.36	Chron multifokale Osteomyelitis Unterschenkel	M87.21	Knochennekrose d vorangegang Trauma Schulterregion
M86.37	Chron multifokale Osteomyelitis Knöchel/Fuß	M87.22	Knochennekrose d vorangegang Trauma Oberarm
M86.38	Chron multifokale Osteomyelitis, sonst Lok	M87.23	Knochennekrose d vorangegang Trauma Unterarm
M86.39	Chron multifokale Osteomyelitis, nnbez Lok	M87.24	Knochennekrose d vorangegang Trauma Hand
M86.40	Chron Osteomyelitis m Fistel, mehrere Lok	M87.25	Knochennekrose d vorangegang Trauma Becken/OS
M86.41	Chron Osteomyelitis m Fistel, Schulterregion	M87.26	Knochennekrose d vorangegang Trauma Unterschenkel
M86.42	Chron Osteomyelitis m Fistel, Oberarm	M87.27	Knochennekrose d vorangegang Trauma Knöchel/Fuß
M86.43	Chron Osteomyelitis m Fistel, Unterarm	M87.28	Knochennekrose d vorangegang Trauma, sonst Lok
M86.44	Chron Osteomyelitis m Fistel, Hand	M87.29	Knochennekrose d vorangegang Trauma, nnbez Lok
M86.45	Chron Osteomyelitis m Fistel, Becken/Oberschenkel	M87.30	Sonst sek Knochennekrose, mehrere Lok
M86.46	Chron Osteomyelitis m Fistel, Unterschenkel	M87.31	Sonst sek Knochennekrose Schulterregion
M86.47	Chron Osteomyelitis m Fistel, Knöchel/Fuß	M87.32	Sonst sek Knochennekrose Oberarm
M86.48	Chron Osteomyelitis m Fistel, sonst Lok	M87.33	Sonst sek Knochennekrose Unterarm
M86.49	Chron Osteomyelitis m Fistel, nnbez Lok	M87.34	Sonst sek Knochennekrose Hand
M86.50	Sonst chron hämatogene Osteomyelitis, mehrere Lok	M87.35	Sonst sek Knochennekrose Becken/OS
M86.51	Sonst chron hämatogene Osteomyelitis Schulterregion	M87.36	Sonst sek Knochennekrose Unterschenkel
M86.52	Sonst chron hämatogene Osteomyelitis Oberarm	M87.37	Sonst sek Knochennekrose Knöchel/Fuß
M86.53	Sonst chron hämatogene Osteomyelitis Unterarm	M87.38	Sonst sek Knochennekrose, sonst Lok
M86.54	Sonst chron hämatogene Osteomyelitis Hand	M87.39	Sonst sek Knochennekrose, nnbez Lok
M86.55	Sonst chron hämatogene Osteomyelitis Becken/OS	M87.80	Sonstige Knochennekrose, mehrere Lokalisationen
M86.56	Sonst chron hämatogene Osteomyelitis Unterschenkel	M87.81	Sonstige Knochennekrose Schulterregion
M86.57	Sonst chron hämatogene Osteomyelitis Knöchel/Fuß	M87.82	Sonstige Knochennekrose Oberarm
M86.58	Sonst chron hämatogene Osteomyelitis, sonst Lok	M87.83	Sonstige Knochennekrose Unterarm
M86.59	Sonst chron hämatogene Osteomyelitis, nnbez Lok	M87.84	Sonstige Knochennekrose Hand
M86.60	Sonstige chron Osteomyelitis, mehrere Lok	M87.85	Sonstige Knochennekrose Beckenregion/OS
M86.61	Sonstige chron Osteomyelitis Schulterregion	M87.86	Sonstige Knochennekrose Unterschenkel
M86.62	Sonstige chron Osteomyelitis Oberarm	M87.87	Sonstige Knochennekrose Knöchel/Fuß
M86.63	Sonstige chron Osteomyelitis Unterarm	M87.88	Sonstige Knochennekrose, sonstige Lokalisation
M86.64	Sonstige chron Osteomyelitis Hand	M87.89	Sonstige Knochennekrose, nnbez Lokalisationen
M86.65	Sonstige chron Osteomyelitis Becken/Oberschenkel	M87.90	Knochennekrose, nnbez, mehrere Lokalisationen
M86.66	Sonstige chron Osteomyelitis Unterschenkel	M87.91	Knochennekrose, nnbez, Schulterregion
M86.67	Sonstige chron Osteomyelitis Knöchel/Fuß	M87.92	Knochennekrose, nnbez, Oberarm
M86.68	Sonstige chron Osteomyelitis, sonst Lok	M87.93	Knochennekrose, nnbez, Unterarm
M86.69	Sonstige chron Osteomyelitis, nnbez Lok	M87.94	Knochennekrose, nnbez, Hand
M86.80	Sonstige Osteomyelitis, mehrere Lokalisationen	M87.95	Knochennekrose, nnbez, Beckenreg/Oberschenkel
M86.81	Sonstige Osteomyelitis Schulterregion	M87.96	Knochennekrose, nnbez, Unterschenkel
M86.82	Sonstige Osteomyelitis Oberarm	M87.97	Knochennekrose, nnbez, Knöchel/Fuß
M86.83	Sonstige Osteomyelitis Unterarm	M87.98	Knochennekrose, nnbez, sonstige Lokalisation
M86.84	Sonstige Osteomyelitis Hand	M87.99	Knochennekrose, nnbez, nnbez Lokalisationen
M86.85	Sonstige Osteomyelitis Beckenregion/Oberschenkel	M90.00	Knochentuberkulose, mehrere Lokalisationen
M86.86	Sonstige Osteomyelitis Unterschenkel	M90.01	Knochentuberkulose Schulterregion
M86.87	Sonstige Osteomyelitis Knöchel/Fuß	M90.02	Knochentuberkulose Oberarm
M86.88	Sonstige Osteomyelitis, sonstige Lokalisation	M90.03	Knochentuberkulose Unterarm
M86.89	Sonstige Osteomyelitis, nnbez Lokalisationen	M90.04	Knochentuberkulose Hand
M86.90	Osteomyelitis, nnbez, mehrere Lokalisationen	M90.05	Knochentuberkulose Beckenregion u Oberschenkel
M86.91	Osteomyelitis, nnbez, Schulterregion	M90.06	Knochentuberkulose Unterschenkel
M86.92	Osteomyelitis, nnbez, Oberarm	M90.07	Knochentuberkulose Knöchel u Fuß
M86.93	Osteomyelitis, nnbez, Unterarm	M90.08	Knochentuberkulose, sonstige Lokalisation
M86.94	Osteomyelitis, nnbez, Hand	M90.09	Knochentuberkulose, nnbez Lokalisationen
M86.95	Osteomyelitis, nnbez, Beckenregion/Oberschenkel	M90.10	Periostitis b sonst aokl Inf-KH, mehrere Lok
M86.96	Osteomyelitis, nnbez, Unterschenkel	M90.11	Periostitis b sonst aokl Inf-KH, Schulterregion
M86.97	Osteomyelitis, nnbez, Knöchel/Fuß	M90.12	Periostitis b sonst aokl Inf-KH, Oberarm
M86.98	Osteomyelitis, nnbez, sonstige Lokalisation	M90.13	Periostitis b sonst aokl Inf-KH, Unterarm
M86.99	Osteomyelitis, nnbez, nnbez Lokalisationen	M90.14	Periostitis b sonst aokl Inf-KH, Hand
M87.02	Idiopath aseptische Knochennekrose Oberarm	M90.15	Periostitis b sonst aokl Inf-KH, Becken/OS
M87.05	Idiopath aseptische Knochennekrose Becken/OS	M90.16	Periostitis b sonst aokl Inf-KH, Unterschenkel
M87.06	Idiopath aseptische Knochennekrose Unterschenkel	M90.17	Periostitis b sonst aokl Inf-KH, Knöchel/Fuß
M87.07	Idiopath aseptische Knochennekrose Knöchel/Fuß	M90.18	Periostitis b sonst aokl Inf-KH, sonst Lok
M87.09	Idiopath aseptische Knochennekrose, nnbez Lok	M90.19	Periostitis b sonst aokl Inf-KH, nnbez Lok
M87.10	Knochennekrose d Arzneimittel, mehrere Lok	M90.20	Osteopathie b sonst aokl Inf-KH, mehrere Lok

M90.21	Osteopathie b sonst aokl Inf-KH, Schulterregion	N44.0	Hodentorsion
M90.22	Osteopathie b sonst aokl Inf-KH, Oberarm	N44.1	Hydatidentorsion
M90.23	Osteopathie b sonst aokl Inf-KH, Unterarm	N45.0	Orchitis, Epididymitis u Epididymoorchitis m Absz
M90.24	Osteopathie b sonst aokl Inf-KH, Hand	N76.4	Abszeß Vulva
M90.25	Osteopathie b sonst aokl Inf-KH, Becken/OS	N82.0	Vesikovaginalfistel
M90.26	Osteopathie b sonst aokl Inf-KH, Unterschenkel	N82.1	Sonst Fisteln zw weibl Harn- u Genitaltrakt
M90.27	Osteopathie b sonst aokl Inf-KH, Knöchel/Fuß	N82.2	Fistel zw Vagina u Dünndarm
M90.28	Osteopathie b sonst aokl Inf-KH, sonst Lok	N82.3	Fistel zw Vagina u Dickdarm
M90.29	Osteopathie b sonst aokl Inf-KH, nnbez Lok	N82.4	Sonst Fisteln zw weiblichem Genital- u Darmtrakt
M90.70	Knochenfraktur b Neubildungen, mehrere Lok	N82.5	Fisteln zw weiblichem Genitaltrakt u Haut
M90.71	Knochenfraktur b Neubildungen, Schulterregion	N82.8	Sonstige Fisteln weiblicher Genitaltrakt
M90.72	Knochenfraktur b Neubildungen, Oberarm	N82.9	Fistel weiblicher Genitaltrakt, nnbez
M90.73	Knochenfraktur b Neubildungen, Unterarm	N83.5	Torsion Ovar, Ovarstiel u Tuba uterina
M90.74	Knochenfraktur b Neubildungen, Hand	N99.1	Harnröhrenstriktur nach med Maßnahmen
M90.75	Knochenfraktur b Neubildungen, Becken/OS	P02.1	Schädig Fetus/Neugeb d so Formen Plazentalösung/-blutg
M90.76	Knochenfraktur b Neubildungen, Unterschenkel	P03.1	Schäd Fet/Ngb d so Lag-/Halt-/EinstAnom/Mißv Weh/E
M90.77	Knochenfraktur b Neubildungen, Knöchel/Fuß	P04.0	Schäd Fet/Ngb d AnästH/Analg Mutter w Schw/Weh/Entb
M90.78	Knochenfraktur b Neubildungen, sonst Lok	P10.0	Subdurale Blutung d Geburtsverletzung
M90.79	Knochenfraktur b Neubildungen, nnbez Lok	P10.1	Zerebrale Blutung d Geburtsverletzung
M96.6	Kn-Fx nach Einsetzen orthop Impl/GelProthese/KnPlatte	P10.2	Intraventrikuläre Blutung d Geburtsverletzung
M96.80	Elektiv offen belassenes Sternum n thoraxchir Eingriff	P10.3	Subarachnoidale Blutung d Geburtsverletzung
M96.81	Instabiler Thorax nach thoraxchirurgischem Eingriff	P10.4	Tentoriumriß d Geburtsverletzung
M96.88	Sonst KH Muskel-Skelett-System nach med Maßn	P10.8	So intrakran Verletz u Blutg d Geburtsverletzung
M96.9	KH Muskel-Skelett-Systems nach med Maßn, nnbez	P10.9	Nnbez intrakran Verletz u Blutg d Geburtsverletzung
N03.6	Chron nephrit Synd, Dense-deposit-KH	P11.1	Sonst nbez Hirnschädigung d Geburtsverletzung
N04.0	Nephrotisches Synd, minimale glomeruläre Läsion	P11.2	Nnbez Hirnschädigung d Geburtsverletzung
N04.1	Nephrotisches Synd, fokale/segment glomerul Läsionen	P15.6	Adiponecrosis subcut neonat d Geburtsverletzung
N04.2	Nephrotisches Synd, diffuse membranöse GN	P20.0	Intraut Hypoxie, erstmals vor Wehenbeginn festgestellt
N04.3	Nephrotisches Synd, diffuse mesangioproliferative GN	P22.0	Atemnotsynd [Respiratory distress synd] Neugeborenes
N04.4	Nephrotisches Synd, diffuse endokapillär-proliferative GN	P23.0	Angeborene Pneumonie d Viren
N04.5	Nephrotisches Synd, diffuse mesangiokapilläre GN	P23.1	Angeborene Pneumonie d Chlamydien
N04.6	Nephrotisches Syndrom, Dense-deposit-Krankheit	P23.2	Angeborene Pneumonie d Staphylokokken
N04.7	Nephrotisches Synd, GN m diffuser Halbmondbildung	P23.3	Angeborene Pneumonie d Streptokokken, Gruppe B
N04.8	Nephrotisches Synd, sonst morphol Veränderungen	P23.4	Angeborene Pneumonie d Escherichia coli
N04.9	Nephrotisches Synd, Art morphol Veränderung nnbez	P23.5	Angeborene Pneumonie d Pseudomonasarten
N08.3	Glomeruläre KH b Diabetes mellitus	P23.6	Angeborene Pneumonie d sonstige Bakterien
N10	Akute tubulointerstitielle Nephritis	P23.8	Angeborene Pneumonie d sonstige Erreger
N12	Tubulointerstitielle Nephritis, n als akut od chron bez	P23.9	Angeborene Pneumonie, nnbez
N13.5	Abknickung u Striktur Ureters oh Hydronephrose	P24.0	Mekoniumaspiration d Neugeborene
N13.8	Sonst obstruktive Uropathie u Refluxuropathie	P24.1	Fruchtwasser- u Schleimaspiration d Neugeborene
N13.9	Obstruktive Uropathie u Refluxuropathie, nnbez	P24.2	Blutaspiration d Neugeborene
N15.10	Nierenabszess	P24.3	Aspiration von Milch u regurgitierter Nahrung d Neugeb
N15.11	Perinephritischer Abszess	P24.8	Sonst Aspirationssyndrome b Neugeborenen
N17.0	Akutes Nierenversagen m Tubulusnekrose	P24.9	Aspirationssyndrom b Neugeborenen, nnbez
N17.1	Akutes Nierenversagen m akuter Rindennekrose	P25.0	Interstitielles Emphysem m Ursprung in Perinatalperiode
N17.2	Akutes Nierenversagen m Marknekrose	P25.1	Pneumothorax m U in Perinatalperiode
N17.8	Sonstiges akutes Nierenversagen	P25.2	Pneumomediastinum m U in Perinatalperiode
N17.9	Akutes Nierenversagen, nnbez	P25.3	Pneumoperikard m U in Perinatalperiode
N18.1	Chron Nierenkrankheit, Stadium 1	P25.8	So Zustände iVm interstit Emphysem m U in PerinatPer
N18.2	Chron Nierenkrankheit, Stadium 2	P26.0	Tracheobronchiale Blutg m U in Perinatalperiode
N18.3	Chron Nierenkrankheit, Stadium 3	P26.1	Massive Lungenblutung m U in Perinatalperiode
N18.4	Chron Nierenkrankheit, Stadium 4	P26.8	Sonst Lungenblutung m U in Perinatalperiode
N18.80	Einseitige chron Nierenfunktionsstörung	P26.9	Nnbez Lungenblutung m U in Perinatalperiode
N18.89	Sonst chron Nierenkrankheit, Stadium nnbez	P27.0	Mikity-Wilson-Syndrom
N18.9	Chronische Nierenkrankheit, nicht näher bezeichnet	P27.1	Bronchopulmonale Dysplasie m U in Perinatalperiode
N19	Nnbez Niereninsuffizienz	P27.8	Sonst chron AtemwegskH m U in Perinatalperiode
N20.0	Nierenstein	P27.9	Nnbez chron AtemwegskH m U in Perinatalperiode
N20.2	Nierenstein u Ureterstein gleichzeitig	P28.5	Respiratorisches Versagen b Neugeborenen
N25.1	Renaler Diabetes insipidus	P29.0	Herzinsuffizienz b Neugeborenen
N28.0	Ischämie/Infarkt Niere	P35.0	Rötelnembryopathie
N32.1	Vesikointestinalfistel	P35.1	Angeborene Zytomegalie
N32.2	Harnblasenfistel, aonkl	P35.2	Angeborene Infektion d Herpesviren [Herpes simplex]
N32.3	Harnblasendivertikel	P35.3	Angeborene Virushepatitis
N32.4	Harnblasenruptur, nichttraumatisch	P35.8	Sonstige angeborene Viruskrankheiten
N34.0	Harnröhrenabszeß	P35.9	Angeborene Viruskrankheit, nnbez
N35.8	Sonstige Harnröhrenstriktur	P36.0	Sepsis b Neugeborenen d Streptokokken, Gruppe B
N36.0	Harnröhrenfistel	P36.1	Sepsis b Neugeborenen d sonst u nnbez Streptokokken
N36.1	Harnröhrendivertikel	P36.2	Sepsis b Neugeborenen d Staphylococcus aureus
N39.0	Harnwegsinfektion, Lokalisation nnbez	P36.3	Sepsis b Neugeborenen d so u nnbez Staphylokokken
N43.1	Infizierte Hydrozele	P36.4	Sepsis b Neugeborenen d Escherichia coli

P36.5	Sepsis b Neugeborenen d Anaerobier	Q05.9	Spina bifida, nnbez
P36.8	Sonstige bakterielle Sepsis b Neugeborenen	Q06.0	Amyelie
P36.9	Bakterielle Sepsis b Neugeborenen, nnbez	Q06.1	Hypoplasie u Dysplasie Rückenmark
P37.0	Angeborene Tuberkulose	Q06.2	Diastematomyelie
P37.1	Angeborene Toxoplasmose	Q06.3	Sonst angeborene Fehlbildung Cauda equina
P37.2	Neugeborenenlisteriose (disseminiert)	Q06.4	Hydromyelie
P37.3	Angeborene Malaria tropica	Q06.8	Sonst nbez angeborene Fehlbildungen RM
P37.4	Sonstige angeborene Malaria	Q07.0	Arnold-Chiari-Syndrom
P37.8	Sonst nbez angeborene infektiöse u parasitäre KH	Q15.0	Angeborenes Glaukom
P37.9	Angeborene infektiöse od parasitäre KH, nnbez	Q20.0	Truncus arteriosus communis
P52.0	Intraventrik (nichttraumat) Blutg 1. Grad Fetus/Neugeb	Q20.1	Re Doppelausstromventrikel [Double outlet right ventricle]
P52.1	Intraventrik (nichttraumat) Blutg 2. Grad Fetus/Neugeb	Q20.2	Linker Doppelausstromventrikel [Double outlet left ventricle]
P52.2	Intraventrik (nichttraumat) Blutg 3. Grad Fetus/Neugeb	Q20.3	Diskordante ventrikuloarterielle Verbindung
P52.3	Nnbez intraventrik (nichttraumat) Blutung Fetus/Neugeb	Q20.4	Doppelausstromventrikel [Double inlet ventricle]
P52.5	Subarachn Blutung (nichttraumat) Fetus/Neugeb	Q20.5	Diskordante atrioventrikuläre Verbindung
P53	Hämorrhagische KH b Feten u Neugeborenen	Q21.1	Vorhofseptumdefekt
P54.4	Nebennierenblutung b Neugeborenen	Q21.2	Defekt Vorhof- u Kammerseptum
P56.0	Hydrops fetalis d Isoimmunisierung	Q21.3	Fallot-Tetralogie
P56.9	Hydrops fetalis d so u nnbez hämolytische KH	Q21.4	Aortapulmonaler Septumdefekt
P57.0	Kernikterus d Isoimmunisierung	Q22.0	Pulmonalklappenatresie
P57.8	Sonstiger nbez Kernikterus	Q22.1	Angeborene Pulmonalklappenstenose
P57.9	Kernikterus, nnbez	Q22.4	Angeborene Trikuspidalklappenstenose
P59.1	Gallepfropf-Syndrom	Q22.5	Ebstein-Anomalie
P59.2	Neugeborenenikterus d so u nnbez Leberzellschädigung	Q22.6	Hypoplastisches Rechtsherzsyndrom
P60	Disseminierte intravasale Gerinnung Fetus/Neugeb	Q22.8	Sonst angeborene Fehlbildung Trikuspidalklappe
P61.0	Transitorische Thrombozytopenie b Neugeborenen	Q22.9	Angeborene Fehlbildung Trikuspidalklappe, nnbez
P70.0	Syndrom Kind Mutter m gestationsbed DM	Q23.0	Angeborene Aortenklappenstenose
P70.1	Syndrom Kind diabetische Mutter	Q23.1	Angeborene Aortenklappeninsuffizienz
P70.2	Diabetes mellitus b Neugeborenen	Q23.2	Angeborene Mitralklappenstenose
P72.1	Transitorische Hyperthyreose b Neugeborenen	Q23.3	Angeborene Mitralklappeninsuffizienz
P77	Enterocolitis necroticans Fetus/Neugeborenes	Q23.4	Hypoplastisches Linksherzsyndrom
P78.0	Darmperforation in Perinatalperiode	Q23.8	Sonst angeborene Fehlbildung Aorten- u Mitralklappe
P78.1	Sonstige Peritonitis b Neugeborenen	Q23.9	Angeborene Fehlbildung Aorten- u Mitralklappe, nnbez
P83.0	Sclerema neonatorum	Q24.2	Cor triatriatum
P83.2	Hydrops fetalis, nicht d hämolytische KH bedingt	Q24.3	Infundibuläre Pulmonalstenose
P90	Krämpfe b Neugeborenen	Q24.4	Angeborene subvalvuläre Aortenstenose
P94.0	Transitorische Myasthenia gravis b Neugeborenen	Q24.5	Fehlbildung Koronargefäße
P94.2	Angeborene Muskelhypotonie	Q24.6	Angeborener Herzblock
P96.0	Angeborene Niereninsuffizienz	Q24.8	Sonst nbez angeborene Fehlbildungen Herz
P96.1	EntzugSympt Neugeb b Einn abh-erz AM/Drogen d Mutter	Q25.1	Koarktation Aorta
P96.2	EntzugsSympt b therapeut Anwendung v AM Neugeb	Q25.2	Atresie Aorta
Q00.0	Anenzephalie	Q25.3	Stenose Aorta (angeboren)
Q00.1	Kraniorhachischisis	Q26.2	Totale Fehleinmündung Lungenvenen
Q00.2	Inienzephalie	Q26.3	Partielle Fehleinmündung Lungenvenen
Q01.0	Frontale Enzephalozele	Q28.00	Angeborenes art-ven Aneurysma der präzerebr Gefäße
Q01.1	Nasofrontale Enzephalozele	Q28.01	Angeborene arteriovenöse Fistel der präzerebralen Gefäße
Q01.2	Okzipitale Enzephalozele	Q28.08	Sonst angeb art-ven Fehlbildg d präzerebralen Gefäße
Q01.8	Enzephalozele sonstiger Lokalisationen	Q28.09	Angeborene art-ven Fehlbildg d präzerebr Gefäße, nnbez
Q01.9	Enzephalozele, nnbez	Q28.10	Angeborenes Aneurysma der präzerebralen Gefäße
Q03.0	Fehlbildungen Aquaeductus cerebri	Q28.11	Angeborene Fistel der präzerebralen Gefäße
Q03.1	Atresie Apertura mediana/Apertura laterales 4 Ventrikel	Q28.18	Sonst angeborene Fehlbildg d präzerebralen Gefäße
Q03.8	Sonstiger angeborener Hydrozephalus	Q28.19	Angeborene Fehlbildung d präzerebralen Gefäße, nnbez
Q03.9	Angeborener Hydrozephalus, nnbez	Q28.20	Angeborenes art-ven Aneurysma d zerebralen Gefäße
Q04.0	Angeborene Fehlbildungen Corpus callosum	Q28.21	Angeborene arteriovenöse Fistel der zerebralen Gefäße
Q04.1	Arrhinenzephalie	Q28.28	Sonst angeborene art-ven Fehlbildg d zerebralen Gefäße
Q04.2	Holoprosenzephalie-Syndrom	Q28.29	Angeborene art-ven Fehlbildg d zerebr Gefäße, nnbez
Q04.3	Sonstige Reduktionsdeformitäten Gehirn	Q28.30	Angeborenes Aneurysma der zerebralen Gefäße
Q04.4	Septooptische Dysplasie	Q28.31	Angeborene Fistel der zerebralen Gefäße
Q04.5	Megalenzephalie	Q28.38	Sonstige angeborene Fehlbildungen der zerebralen Gefäße
Q04.6	Angeborene Gehirnzysten	Q28.39	Angeborene Fehlbildung d zerebr Gefäße, nnbez
Q04.8	Sonst nbez angeborene Fehlbildungen Gehirn	Q30.0	Choanalatresie
Q05.0	Zervikale Spina bifida m Hydrozephalus	Q31.0	Kehlkopfsegel
Q05.1	Thorakale Spina bifida m Hydrozephalus	Q31.1	Angeborene subglottische Stenose
Q05.2	Lumbale Spina bifida m Hydrozephalus	Q31.2	Hypoplasie Kehlkopf
Q05.3	Sakrale Spina bifida m Hydrozephalus	Q31.3	Laryngozele (angeboren)
Q05.4	Nnbez Spina bifida m Hydrozephalus	Q31.5	Angeb Laryngomalazie
Q05.5	Zervikale Spina bifida oh Hydrozephalus	Q31.8	Sonst angeborene Fehlbildung Kehlkopf
Q05.6	Thorakale Spina bifida oh Hydrozephalus	Q31.9	Angeborene Fehlbildung Kehlkopf, nnbez
Q05.7	Lumbale Spina bifida oh Hydrozephalus	Q32.0	Angeborene Tracheomalazie
Q05.8	Sakrale Spina bifida oh Hydrozephalus	Q32.1	Sonstige angeborene Fehlbildungen Trachea



Q32.2	Angeborene Bronchomalazie	Q76.1	Klippel-Feil-Syndrom
Q32.3	Angeborene Bronchusstenose	Q77.0	Achondrogenesie
Q32.4	Sonst angeborene Fehlbildung Bronchien	Q77.1	Thanatophore Dysplasie
Q33.0	Angeborene Zystenlunge	Q77.2	Kurzripp-Polydaktylie-Syndrome
Q33.2	Lungensequestration (angeboren)	Q77.3	Chondrodysplasia-punctata-Syndrome
Q33.3	Agenesie Lunge	Q77.4	Achondroplasie
Q33.4	Angeborene Bronchiektasie	Q77.5	Diastrophische Dysplasie
Q33.6	Hypoplasie u Dysplasie Lunge	Q77.6	Chondroektodermale Dysplasie
Q37.0	Spalte harter Gaumen m beidseitiger Lippenspalte	Q77.7	Dysplasia spondyloepiphysaria
Q37.1	Spalte harter Gaumen m einseitiger Lippenspalte	Q77.8	So Osteochondrodysp m WachstStör Röhrenkn u WS
Q37.2	Spalte weicher Gaumen m beidseitiger Lippenspalte	Q77.9	Osteochondrodysp m WachstStör Röhrenkn u WS, nnbez
Q37.3	Spalte weicher Gaumen m einseitiger Lippenspalte	Q78.0	Osteogenesis imperfecta
Q37.4	Spalte harter/weicher Gaumen m beidseitiger Lippenspalte	Q78.1	Polyostot fibrös Dysplas [Jaffé-Lichtenstein-Synd]
Q37.5	Spalte harter/weicher Gaumen m einseitiger Lippenspalte	Q78.2	Marmorknochenkrankheit
Q37.8	Gaumenspalte, nnbez, m beidseitiger Lippenspalte	Q78.3	Progrediente diaphysäre Dysplasie
Q37.9	Gaumenspalte, nnbez, m einseitiger Lippenspalte	Q78.4	Enchondromatose
Q38.7	Schlundtasche	Q78.6	Angeborene multiple Exostosen
Q39.0	Ösophagusatresie oh Fistel	Q78.9	Osteochondrodysplasie, nnbez
Q39.1	Ösophagusatresie m Ösophagotrachealfistel	Q79.0	Angeborene Zwerchfellhernie
Q39.2	Angeborene Ösophagotrachealfistel o Atresie	Q79.1	Sonst angeborene Fehlbildung Zwerchfell
Q39.3	Angeborene Ösophagusstenose u -striktur	Q79.2	Exomphalus
Q39.4	Ösophagusmembran	Q79.3	Gastroschisis
Q41.0	Angeb(s) Fehlen, Atresie u Stenose Duodenum	Q79.4	Bauchdeckenaplasie-Syndrom
Q41.1	Angeb(s) Fehlen, Atresie u Stenose Jejunum	Q79.5	Sonst angeborene Fehlbildung Bauchdecke
Q41.2	Angeb(s) Fehlen, Atresie u Stenose Ileum	Q79.6	Ehlers-Danlos-Syndrom
Q41.8	Angeb(s) Fehlen, Atresie u Stenose so nbez Teile Dünndarm	Q80.0	Ichthyosis vulgaris
Q41.9	Angeb(s) Fehlen, Atresie u Stenose Dünndarm, Teil nnbez	Q80.1	X-chromosomal-rezessive Ichthyosis
Q42.0	Angeb(s) Fehlen, Atresie u Stenose Rektum m Fistel	Q80.2	Lamelläre Ichthyosis
Q42.1	Angeb(s) Fehlen, Atresie u Stenose Rektum oh Fistel	Q80.3	Bullöse kongenitale ichthyosiforme Erythrodermie
Q42.2	Angeb(s) Fehlen, Atresie u Stenose Anus m Fistel	Q80.4	Ichthyosis congenita gravis [Harlekinfetus]
Q42.3	Angeb(s) Fehlen, Atresie u Stenose Anuss oh Fistel	Q80.8	Sonstige Ichthyosis congenita
Q42.8	Angeb(s) Fehlen, Atresie u Stenose sonst Teile Dickdarm	Q80.9	Ichthyosis congenita, nnbez
Q42.9	Angeb(s) Fehlen, Atresie u Stenose Dickdarm, Teil nnbez	Q82.4	Ektodermale Dysplasie (anhidrotisch)
Q43.0	Meckel-Divertikel	Q85.0	Neurofibromatose (nicht bösartig)
Q43.1	Hirschsprung-KH	Q85.1	Tuberöse (Hirn-) Sklerose
Q43.2	Sonstige angeborene Funktionsstörung Kolon	Q85.8	Sonstige Phakomatosen, aonkl
Q43.3	Angeborene Fehlbildungen, die Darmfixation betreffen	Q85.9	Phakomatose, nnbez
Q44.2	Atresie Gallengänge	Q86.1	Antiepileptika-Embryopathie
Q44.3	Angeborene Stenose u Striktur Gallengänge	Q86.2	Warfarin-Embryopathie
Q44.6	Zystische Leberkrankheit [Zystenleber]	Q86.8	Sonst angeborene Fehlbildungssynd bek äußere Ursachen
Q44.7	Sonstige angeborene Fehlbildungen Leber	Q87.0	Angeb FehlbildSynd m vorwiegender Beteiligung Gesicht
Q45.0	Agnesie, Aplasie u Hypoplasie Pankreas	Q87.1	Angeb FehlbildSynd vorw m Kleinwuchs einherg
Q45.1	Pancreas anulare	Q87.2	Angeb FehlbildSynd m vorwiegend Beteiligung Extrem
Q45.2	Angeborene Pankreaszyste	Q87.3	Angeb FehlbSynd m verm GewWachstum früh Kindesalter
Q45.3	Sonst angeb Fehlbild Pankreas u Ductus pancreaticus	Q87.4	Marfan-Syndrom
Q56.0	Hermaphroditismus, aonkl	Q87.5	Sonst angeb FehlbildSynd m sonst Skelettveränderungen
Q56.1	Pseudohermaphroditismus masculinus, aonkl	Q87.8	Sonst nbez angeborene Fehlbildungssynde, aonkl
Q56.2	Pseudohermaphroditismus femininus, aonkl	Q89.1	Angeborene Fehlbildungen Nebenniere
Q56.3	Pseudohermaphroditismus, nnbez	Q89.4	Siamesische Zwillinge
Q56.4	Unbestimmtes Geschlecht, nnbez	Q89.7	Multiple angeborene Fehlbildungen, aonkl
Q60.0	Nierenagenesie, einseitig	Q89.8	Sonstige nbez angeborene Fehlbildungen
Q60.1	Nierenagenesie, beidseitig	Q90.0	Trisomie 21, meiotische Non-disjunction
Q60.2	Nierenagenesie, nnbez	Q90.1	Trisomie 21, Mosaik (mitotische Non-disjunction)
Q60.3	Nierenhypoplasie, einseitig	Q90.2	Trisomie 21, Translokation
Q60.4	Nierenhypoplasie, beidseitig	Q90.9	Down-Syndrom, nnbez
Q60.5	Nierenhypoplasie, nnbez	Q91.0	Trisomie 18, meiotische Non-disjunction
Q60.6	Potter-Syndrom	Q91.1	Trisomie 18, Mosaik (mitotische Non-disjunction)
Q61.1	Polyzyst Niere, autosom-rez	Q91.2	Trisomie 18, Translokation
Q64.1	Ekstrophie Harnblase	Q91.3	Edwards-Syndrom, nnbez
Q64.2	Angeborene Urethralklappen im hinteren Teil Harnröhre	Q91.4	Trisomie 13, meiotische Non-disjunction
Q64.3	So Atresie u (angeb) Stenose Urethra u Hamblasenhals	Q91.5	Trisomie 13, Mosaik (mitotische Non-disjunction)
Q74.3	Arthrogryposis multiplex congenita	Q91.6	Trisomie 13, Translokation
Q75.0	Kraniosynostose	Q91.7	Patau-Syndrom, nnbez
Q75.1	Dysostosis craniofacialis	Q92.0	Vollständige Trisomie, meiotische Non-disjunction
Q75.2	Hypertelorismus	Q92.1	Vollständige Trisomie, Mosaik (mitotische Non-disjunction)
Q75.3	Makrozephalie	Q92.2	Partielle Trisomie, Majorform
Q75.4	Dysostosis mandibulofacialis	Q92.3	Partielle Trisomie, Minorform
Q75.5	Okulo-mandibulo-faziales Syndrom	Q92.4	Chromosomenduplikat nur in Prometaphase sichtbar
Q75.8	So nbez angeb Fehlbild Schädel-/Gesichtsschädelknochen	Q92.5	Chromosomenduplikat m so komplexen Rearrangements
Q75.9	Angeb Fehlbild Schädel-/Gesichtsschädelknochen, nnbez	Q92.6	Überzählige Marker-Chromosomen

Q92.7	Triploidie u Polyploidie	S06.33	Umschriebenes zerebrales Hämatom
Q92.8	Sonst nbez Trisomien u partielle Trisomien Autosomen	S06.34	Umschriebenes zerebellares Hämatom
Q92.9	Trisomie u partielle Trisomie Autosomen, nnbez	S06.38	Sonst umschriebene Hirn-/Kleinhirnverletzungen
Q93.0	Vollständige Monosomie, meiotische Non-disjunction	S06.4	Epidurale Blutung
Q93.1	Vollst Monosomie, Mosaik (mitotische Non-disjunction)	S06.5	Traumatische subdurale Blutung
Q93.2	Ringchromosomen u dizentrische Chromosomen	S06.6	Traumatische subarachnoidale Blutung
Q93.3	Deletion kurzer Arm Chromosom 4	S06.70	Bewußtlos b SHT, < 30 Min
Q93.4	Deletion kurzer Arm Chromosom 5	S06.71	Bewußtlos b SHT, 30 Min bis 24 Std
Q93.5	Sonstige Deletionen Chromosomenteil	S06.72	Bewußtlos b SHT, > 24 h, m Rückk z vorh besteh BewGr
Q93.6	Deletionen, nur in Prometaphase sichtbar	S06.79	Bewußtlos b SHT, Dauer nnbez
Q93.7	Deletionen m so komplexen Rearrangements	S06.8	Sonstige intrakranielle Verletzungen
Q93.8	Sonstige Deletionen Autosomen	S06.9	Intrakranielle Verletzung, nnbez
Q93.9	Deletion Autosomen, nnbez	S07.0	Zerquetschung Gesicht
Q95.2	Balanciert Rearrangement Autosomen b abn Individuum	S07.1	Zerquetschung Schädel
Q95.3	Balanc Rearrangement Gonosom/Autosom b abn Individuum	S07.8	Zerquetschung sonstiger Teile Kopf
Q95.4	Individuen m Marker-Heterochromatin	S07.9	Zerquetschung Kopf, Teil nnbez
Q95.5	Individuen m autosomaler Bruchstelle	S09.2	Traumatische Trommelfellruptur
Q95.8	So balanciert Chromosom-Rearrangement u Strukt-Marker	S09.9	Nnbez Verletzung Kopf
Q95.9	Balanciert Chromosom-Rearrangement u Strukt-Marker, nnbez	S11.01	Offene Wunde: Kehlkopf
Q99.0	Chimäre 46,XX/46,XY	S11.02	Offene Wunde: Trachea, Pars cervicalis
Q99.1	Hermaphroditismus verus mit Karyotyp 46,XX	S11.1	Offene Wunde mit Beteiligung Schilddrüse
Q99.2	Fragiles X-Chromosom	S11.21	Offene Wunde: Rachen
R02	Gangrän, aonkl	S11.22	Offene Wunde: Ösophagus, Pars cervicalis
R16.2	Hepatomegalie verbunden m Splenomegalie, aonkl	S12.0	Fraktur 1. Halswirbel
R29.1	Meningismus	S12.1	Fraktur 2. Halswirbel
R40.2	Koma, nnbez	S12.21	Fraktur 3. Halswirbel
R56.8	So u nnbez Krämpfe	S12.22	Fraktur 4. Halswirbel
S01.35	Offene Wunde, Tuba auditiva	S12.23	Fraktur 5. Halswirbel
S01.36	Offene Wunde, Gehörknöchelchen	S12.24	Fraktur 6. Halswirbel
S01.37	Offene Wunde, Trommelfell	S12.25	Fraktur 7. Halswirbel
S01.38	Offene Wunde, Innenohr	S12.7	Multiple Frakturen Halswirbelsäule
S01.39	Offene Wunde, sonst u mehrere Teile Ohr Gehörstrukturen	S12.8	Fraktur sonstiger Teile im Bereich Hals
S01.50	Offene Wunde, Mund, Teil nnbez	S12.9	Fraktur im Bereich Hals, Teil nnbez
S01.52	Offene Wunde, Wangenschleimhaut	S13.0	Traumatische Ruptur zervikale Bandscheibe
S01.53	Offene Wunde, Zahnfleisch (Processus alveolaris)	S13.10	Luxation Halswirbel, Höhe nnbez
S01.54	Offene Wunde, Zunge u Mundboden	S13.11	Luxation Halswirbel, C1/C2
S01.55	Offene Wunde, Gaumen	S13.12	Luxation Halswirbel, C2/C3
S01.59	Offene Wunde, sonstige u mehrere Teile Lippe u Mundhöhle	S13.13	Luxation Halswirbel, C3/C4
S02.0	Schädeldachfraktur	S13.14	Luxation Halswirbel, C4/C5
S02.1	Schädelbasisfraktur	S13.15	Luxation Halswirbel, C5/C6
S02.2	Nasenbeinfraktur	S13.16	Luxation Halswirbel, C6/C7
S02.3	Fraktur Orbitaboden	S13.17	Luxation Halswirbel, C7/T1
S02.4	Fraktur Jochbein u Oberkiefer	S13.18	Luxation Halswirbel, sonstige
S02.60	Unterkieferfraktur, Teil nnbez	S13.2	Luxation sonst u nnbez Teile im Bereich Hals
S02.61	Unterkieferfraktur, Processus condylaris	S13.3	Multiple Luxationen im Bereich Hals
S02.62	Unterkieferfraktur, Subkondylär	S14.0	Kontusion Ödem zervikales Rückenmark
S02.63	Unterkieferfraktur, Processus coronoideus	S14.10	Verletzungen zervikales Rückenmark, nnbez
S02.64	Unterkieferfraktur, Ramus mandibulae, nnbez	S14.11	Komplette QS-Verletz zervikal RM
S02.65	Unterkieferfraktur, Angulus mandibulae	S14.12	Zentr HalsmarkVerletz (inkompl QS-Verletz)
S02.66	Unterkieferfraktur, Symphysis mandibulae	S14.13	Sonst inkompl QS-Verletz, zervikal RM
S02.67	Unterkieferfraktur, Pars alveolaris	S14.2	Verletzung Nervenwurzeln Halswirbelsäule
S02.68	Unterkieferfx, Corpus mandibulae, sonst u nnbez Teile	S14.3	Verletzung Plexus brachialis
S02.69	Unterkieferfraktur, mehrere Teile	S14.5	Verletzung zervikaler sympathischer Nerven
S05.2	Rißverletz/Ruptur Auge m Prolaps/Verlust intraok Gewebe	S14.70	Verletzung zervikales RM, Höhe nnbez
S05.3	Rißverletz Auge ohne Prolaps/Verlust intraok Gewebe	S14.71	Verletzung Rückenmark, C1
S05.4	Penetrierende Wunde d Orbita m/oh Fremdkörper	S14.72	Verletzung Rückenmark, C2
S05.5	Penetrierende Wunde Augapfel m Fremdkörper	S14.73	Verletzung Rückenmark, C3
S05.6	Penetrierende Wunde Augapfel oh Fremdkörper	S14.74	Verletzung Rückenmark, C4
S05.7	Abriß Augapfel	S14.75	Verletzung Rückenmark, C5
S05.8	Sonstige Verletzungen Auge u Orbita	S14.76	Verletzung Rückenmark, C6
S06.0	Gehirnerschütterung	S14.77	Verletzung Rückenmark, C7
S06.1	Traumatisches Hirnödem	S14.78	Verletzung Rückenmark, C8
S06.20	Diffuse Hirn- u Kleinhirnverletzung, nnbez	S15.00	Verletzung A carotis, Teil nnbez
S06.21	Diffuse Hirnkontusionen	S15.01	Verletzung A carotis communis
S06.22	Diffuse Kleinhirnkontusionen	S15.02	Verletzung A carotis externa
S06.23	Multiple intrazerebrale u zerebellare Hämatome	S15.03	Verletzung A carotis interna
S06.28	Sonstige diffuse Hirn-/Kleinhirnverletzungen	S15.3	Verletzung V jugularis interna
S06.30	Umschriebene Hirn-/Kleinhirnverletzung, nnbez	S17.0	Zerquetschung Kehlkopf u Trachea
S06.31	Umschriebene Hirnkontusion	S17.8	Zerquetschung sonstiger Teile Hals
S06.32	Umschriebene Kleinhirnkontusion	S17.9	Zerquetschung Hals, Teil nnbez

S21.1	Offene Wunde vordere Thoraxwand	S28.0	Brustkorbzerquetschung
S21.2	Offene Wunde hintere Thoraxwand	S28.1	Traumatische Amputation eines Teiles Thorax
S21.7	Multiple offene Wunden Thoraxwand	S31.0	Offene Wunde Lumbosakralgegend Becken
S21.80	Nnbez offene Wunde sonstiger Teile Thorax	S31.1	Offene Wunde Bauchdecke
S21.83	Off Wunde (jed Teil Thorax) m Verbind zu intrathor Verletz	S31.3	Offene Wunde Skrotum u Testes
S21.87	Weichteilschaden I. Gr b off Fraktur od Lux Thorax	S31.7	Multiple offene Wunden Abdomen LumbosakrGeg Becken
S21.88	Weichteilschaden II. Gr b off Fraktur od Lux Thorax	S31.80	Offene Wunde sonst u nnbez Teile Abdomen
S21.89	Weichteilschaden III. Gr b of Fraktur od Lux Thorax	S31.83	Off Wunde (jd T Abd LumbGeg Beck) m Verb intraabd Verl
S21.9	Offene Wunde Thorax, Teil nnbez	S31.87	Weichteilschaden I. Gr b off Fraktur od Lux LWS u Be
S22.00	Fraktur Brustwirbel, Höhe nnbez	S31.88	Weichteilschaden II. Gr b off Fraktur od Lux LWS u Be
S22.01	Fraktur Brustwirbel, T1 u T2	S31.89	Weichteilschaden III. Gr b off Fraktur od Lux LWS u Be
S22.02	Fraktur Brustwirbel, T3 u T4	S32.00	Fraktur Lendenwirbel, Höhe nnbez
S22.03	Fraktur Brustwirbel, T5 u T6	S32.01	Fraktur Lendenwirbel, L1
S22.04	Fraktur Brustwirbel, T7 u T8	S32.02	Fraktur Lendenwirbel, L2
S22.05	Fraktur Brustwirbel, T9 u T10	S32.03	Fraktur Lendenwirbel, L3
S22.06	Fraktur Brustwirbel, T11 u T12	S32.04	Fraktur Lendenwirbel, L4
S22.1	Multiple Frakturen Brustwirbelsäule	S32.05	Fraktur Lendenwirbel, L5
S22.2	Fraktur Sternum	S32.1	Fraktur Os sacrum
S22.40	Rippenserienfraktur, nnbez	S32.2	Fraktur Os coccygis
S22.41	Rippenserienfraktur, m Beteiligung erste Rippe	S32.82	Fraktur, Lendenwirbelsäule u Kreuzbein, Teil nnbez
S22.44	Rippenserienfraktur, m Beteiligung vier u mehr Rippen	S32.89	Fraktur, sonst u multiple Teile Becken
S22.5	Instabiler Thorax	S33.0	Traumatische Ruptur einer lumbalen Bandscheibe
S23.0	Traumatische Ruptur thorakale Bandscheibe	S33.10	Luxation Lendenwirbel, Höhe nnbez
S23.10	Luxation Brustwirbel, Höhe nnbez	S33.11	Luxation Lendenwirbel, L1/L2
S23.11	Luxation Brustwirbel, T1/T2 u T2/T3	S33.12	Luxation Lendenwirbel, L2/L3
S23.12	Luxation Brustwirbel, T3/T4 u T4/T5	S33.13	Luxation Lendenwirbel, L3/L4
S23.13	Luxation Brustwirbel, T5/T6 u T6/T7	S33.14	Luxation Lendenwirbel, L4/L5
S23.14	Luxation Brustwirbel, T7/T8 u T8/T9	S33.15	Luxation Lendenwirbel, L5/S1
S23.15	Luxation Brustwirbel, T9/T10 u T10/T11	S34.0	Kontusion Ödem lumbales RM [Conus medullaris]
S23.16	Luxation Brustwirbel, T11/T12	S34.10	Kompl QS-Verletz lumbal RM
S23.17	Luxation Brustwirbel, T12/L1	S34.11	Inkompl QS-Verletz lumbal RM
S24.0	Kontusion u Ödem thorakales Rückenmark	S34.18	Sonst Verletz lumbal RM
S24.10	Verletzung thorakales Rückenmark, nnbez	S34.2	Verletz von Nervenwurzeln Lendenwirbelsäule Kreuzbein
S24.11	Kompl QS-Verletz thorakal RM	S34.30	Kompl traumat Cauda- (equina-) Synd
S24.12	Inkompl QS-Verletz thorakal RM	S34.31	Inkompl traumat Cauda- (equina-) Synd
S24.2	Verletzung Nervenwurzeln Brustwirbelsäule	S34.38	So u nnbez Verletz Cauda equina
S24.4	Verletzung thorakaler sympathischer Nerven	S34.4	Verletzung Plexus lumbosacralis
S24.70	Verletzung thorakales RM, Höhe nnbez	S34.5	Verletz sympath Nerven Lendenw-/Kreuzbein-/Beckenreg
S24.71	Verletzung Rückenmark, T1	S34.70	Verletz lumbal RM, Höhe nnbez
S24.72	Verletzung Rückenmark, T2/T3	S34.71	Verletzung Rückenmark, L1
S24.73	Verletzung Rückenmark, T4/T5	S34.72	Verletzung Rückenmark, L2
S24.74	Verletzung Rückenmark, T6/T7	S34.73	Verletzung Rückenmark, L3
S24.75	Verletzung Rückenmark, T8/T9	S34.74	Verletzung Rückenmark, L4
S24.76	Verletzung Rückenmark, T10/T11	S34.75	Verletzung Rückenmark, L5
S24.77	Verletzung Rückenmark, T12	S34.76	Verletz RM, S1
S25.0	Verletzung Aorta thoracica	S34.77	Verletz RM, S2-S5
S25.1	Verletzung Truncus brachiocephalicus od A subclavia	S35.0	Verletzung Aorta abdominalis
S25.2	Verletzung V cava superior	S35.1	Verletzung V cava inferior
S25.3	Verletzung V brachiocephalica od V subclavia	S35.2	Verletzung Truncus coeliacus od A mesenterica
S26.0	Traumatisches Hämoperikard	S35.3	Verletzung V portae od V lienalis
S26.81	Prellung Herz	S35.4	Verletzung von Blutgefäßen Niere
S26.82	Rißverletzung Herz oh Eröffnung Herzhöhle	S35.5	Verletzung von Blutgefäßen Iliakalregion
S26.83	Rißverletzung Herz m Eröffnung Herzhöhle	S35.7	Verletz mehr Blutgef in Höhe Abd LumbosakrGeg Becken
S26.88	Sonstige Verletzungen Herz	S35.8	Verletzung so Blutgef in Höhe Abd LumbosakrGeg Becken
S26.9	Verletzung Herz, nnbez	S35.9	Verletzung nnbez Blutgefäß in Höhe Abd Lumbosakr Becken
S27.0	Traumatischer Pneumothorax	S36.01	Hämatom Milz
S27.1	Traumatischer Hämatothorax	S36.02	Kapselriß Milz, o größeren Einriß Parenchym
S27.2	Traumatischer Hämatothorax	S36.03	Rißverletzung Milz m Beteiligung Parenchym
S27.32	Rißverletzung Lunge	S36.10	Verletzung Leber, nnbez
S27.38	Sonst u nnbez Verletzungen Lunge	S36.11	Prellung u Hämatom Leber
S27.4	Verletzung eines Bronchus	S36.12	Rißverletzung Leber, nnbez
S27.5	Verletzung Trachea, Pars thoracica	S36.13	Leichte Rißverletzung Leber
S27.6	Verletzung Pleura	S36.14	Mittelschwere Rißverletzung Leber
S27.7	Multiple Verletzungen intrathorakaler Organe	S36.15	Schwere Rißverletzung Leber
S27.81	Verletzung Zwerchfell	S36.16	Sonstige Verletzungen Leber
S27.82	Verletzung Ductus thoracicus	S36.17	Verletzung Gallenblase
S27.83	Verletzung Ösophagus, Pars thoracica	S36.18	Verletzung Gallengang
S27.84	Verletzung Thymus	S36.40	Verletzung Dünndarm, Teil nnbez
S27.88	Verletzung sonst nbez intrathorakale Organe u Strukturen	S36.50	Verletzung Dickdarm, Teil nnbez
S27.9	Verletzung eines nnbez intrathorakalen Organes	S36.52	Verletzung Colon transversum

S36.53	Verletzung Colon descendens	T02.40	Fx m Beteilig mehr Reg beider ob Extremität, geschl od onA
S36.59	Verletzung sonst u mehrere Teile Dickdarm	T02.41	Frakturen m Bet mehr Reg beider ob Extremitäten, offen
S36.6	Verletzung Rektum	T02.50	Fx m Bet mehr Reg beider unt Extremitäten, geschl od onA
S36.7	Verletzung mehrerer intraabdominaler Organe	T02.51	Frakturen m Bet mehr Reg beider unt Extremitäten, offen
S36.81	Verletzung Peritoneum	T02.60	Fx m Bet mehr Reg obere/untere Extr, geschl od onA
S36.83	Verletzung Retroperitoneum	T02.61	Fx m Bet mehr Reg obere/untere Extr, offen
S37.02	Rißverletzung Niere	T02.70	Fx m Bet Thor Lumbos Extr od Thor Beck Extr, geschl/onA
S37.1	Verletzung Harnleiter	T02.71	Fx m Bet Thor Lumbos Extr od Thor Beck Extr, offen
S38.0	Zerquetschung äußere Genitalorgane	T04.0	Zerquetschungen m Beteiligung von Kopf u Hals
S38.1	Zerquetschung so u nnbez Teile Abd LumbosakrGeg Becken	T04.1	Zerquetsch m Bet Thor Abd, Thor Lumbos od Thor Becken
S38.3	Traumat Abtrenn so u nnbez Teile Abd LumbosakrGeg Becken	T04.2	Zerquetsch m Bet mehr Regionen obere Extremität(en)
S42.21	Fraktur, proximales Ende Humerus, Kopf	T04.3	Zerquetsch m Bet mehr Regionen untere Extremität(en)
S42.29	Fraktur, proximales Ende Humerus, sonst u multiple Teile	T04.4	Zerquetsch m Bet mehr Reg obere/untere Extremitäten
S42.3	Fraktur, Humerusschaft	T04.7	Zerquetsch m Bet Th/Abd/Ex, Th/Lumbos/Extr od Th/Be/Ex
S45.0	Verletzung A axillaris	T04.8	Zerquetsch m Bet sonst Kombinat von Körperregionen
S45.1	Verletzung A brachialis	T04.9	Multiple Zerquetschungen, nnbez
S45.2	Verletzung V axillaris od V brachialis	T05.8	Traumat Amputat m Bet so Kombinat von Körperregionen
S45.3	Verletzung oberfl Venen in Höhe Schulter u Oberarm	T06.0	Komb Verletz Gehirn Hirnnerven Nerven RM in Halshöhe
S45.7	Verletzung mehr Blutgefäße in Höhe Schulter u Oberarm	T06.1	Verletzung Nerven RM m Bet mehr sonst Körperregionen
S45.8	Verletzung sonst Blutgefäße in Höhe Schulter u Oberarm	T06.3	Verletzung Blutgefäße m Bet mehr Körperregionen
S45.9	Verletzung nnbez Blutgefäß in Höhe Schulter u Oberarm	T08.0	Fraktur WS, Höhe nnbez, geschlossen od onA
S47	Zerquetschung, Schulter Oberarm	T08.1	Fraktur Wirbelsäule, Höhe nnbez, Offen
S55.0	Verletzung A ulnaris, in Höhe Unterarm	T09.1	Offene Wunde des Rumpfes, Höhe nnbez
S55.1	Verletzung A radialis, in Höhe Unterarm	T09.3	Verletzung Rückenmark, Höhe nnbez
S55.2	Verletzung von Venen, in Höhe Unterarm	T09.4	Verletz nnbez Nerven Nervenwurzeln u Plexus im Ber Rumpf
S55.7	Verletzung mehrerer Blutgefäße, in Höhe Unterarm	T09.6	Traumatische Amputation Rumpf, Höhe nnbez
S55.8	Verletzung sonst Blutgefäße, in Höhe Unterarm	T11.4	Verletzung nnbez Blutgefäß obere Extremität, Höhe nnbez
S55.9	Verletzung eines nnbez Blutgefäßes, in Höhe Unterarm	T13.4	Verletz nnbez Blutgefäß untere Extremität, Höhe nnbez
S57.0	Zerquetschung, Ellenbogen	T14.5	Verletzung ein/mehr Blutgefäße an nnbez Körperregion
S57.8	Zerquetschung, sonstiger Teile Unterarm	T14.7	Zerquetsch u traumatische Amputation nnbez Körperregion
S57.9	Zerquetschung Unterarm, Teil nnbez	T20.3	Verbrennung 3. Grades des Kopfes und des Halses
S62.8	Fraktur sonst u nnbez Teile Handgelenk u Hand	T20.7	Verätzung 3. Grades des Kopfes und des Halses
S65.0	Verletzung A ulnaris, in Höhe Handgelenk u Hand	T21.30	Verbrennung 3. Grades des Rumpfes: Teil nnbez
S65.1	Verletzung A radialis, in Höhe Handgelenk u Hand	T21.31	Verbrennung 3. Grades des Rumpfes: Brustdrüse [Mamma]
S65.2	Verletzung Gefäße Arcus palmaris superficialis	T21.32	Verbr 3. Grades des Rumpfes: ThorW m Ausn BrDrü/-warze
S65.3	Verletzung Gefäße Arcus palmaris profundus	T21.33	Verbrennung 3. Grades des Rumpfes: Bauchdecke
S65.4	Verletzung ein/mehr Blutgefäße, Daumen	T21.34	Verbrennung 3. Grades des Rumpfes: Rücken [jeder Teil]
S65.5	Verletzung ein/mehr Blutgefäße, sonst Finger	T21.35	Verbrennung 3. Grades des Rumpfes: (Äußeres) Genitale
S65.7	Verletzung mehr Blutgefäße in Höhe Handgelenk u Hand	T21.39	Verbrennung 3. Grades des Rumpfes: Sonstige Teile
S65.8	Verletzung sonst Blutgefäße in Höhe Handgelenk u Hand	T21.70	Verätzung 3. Grades des Rumpfes: Teil nnbez
S65.9	Verletzung nnbez Blutgefäß im Ber Handgelenk u Hand	T21.71	Verätzung 3. Grades des Rumpfes: Brustdrüse [Mamma]
S67.0	Zerquetschung Daumen ein/mehr sonstiger Finger	T21.72	Verätz 3. Grades des Rumpfes: ThorW m Ausn BrDrü/-warz
S67.8	Zerquetschung sonst u nnbez Teile Handgelenk Hand	T21.73	Verätzung 3. Grades des Rumpfes: Bauchdecke
S70.1	Prellung Oberschenkel	T21.74	Verätzung 3. Grades des Rumpfes: Rücken [jeder Teil]
S75.7	Verletz mehr Blutgefäße, in Höhe Hüfte u Oberschenkel	T21.75	Verätzung 3. Grades des Rumpfes: (Äußeres) Genitale
S75.8	Verletz sonst Blutgefäße, in Höhe Hüfte u Oberschenkel	T21.79	Verätzung 3. Grades des Rumpfes: Sonstige Teile
S75.9	Verletz nnbez Blutgefäß, in Höhe Hüfte u Oberschenkel	T22.30	Verbr 3. Gr Schult/Arm, ausgen Handgel/Hand: Teil nnbez
S77.0	Zerquetschung Hüfte	T22.31	Verbr 3. Gr Schult/Arm, ausgen Handgel/Hand: UA u EllB
S77.1	Zerquetschung Oberschenkel	T22.32	Verbr 3. Gr Schult/Arm, ausgen Handg/Hand: (O-)A u Schult
S77.2	Zerquetschung m Beteiligung Hüfte Oberschenkel	T22.33	Verbr 3. Gr Schult/Arm, ausgen Handgel/Hand: Achselhöhle
S82.11	Fraktur proximales Ende Tibia, m Fraktur Fibula (jeder Teil)	T22.70	Verätz 3. Gr Schult/Arm, ausgen Handgel/Hand: Teil nnbez
S82.41	Fraktur Fibula, isoliert, proximales Ende	T22.71	Verätz 3. Gr Schult/Arm, ausgen Handgel/Hand: UA u EllB
S85.1	Verletzung A tibialis (anterior) (posterior)	T22.72	Verätz 3. Gr Schult/Arm, ausg Handg/Hand: (O-)A u Schult
S85.2	Verletzung A peronea	T22.73	Verätz 3. Gr Schult/Arm, ausgen Handg/Hand: Achselhöhle
S85.7	Verletzung mehr Blutgefäße in Höhe Unterschenkel	T23.3	Verbrennung 3. Grades des Handgelenkes und der Hand
S85.9	Verletzung nnbez Blutgefäß in Höhe Unterschenkel	T23.7	Verätzung 3. Grades des Handgelenkes und der Hand
S87.0	Zerquetschung Knie	T24.3	Verbrennung 3. Gr Hüfte/Bein, ausgenommen Knöchel/Fuß
S87.8	Zerquetschung sonst u nnbez Teile Unterschenkel	T24.7	Verätzung 3. Gr Hüfte/Bein, ausgenommen Knöchel/Fuß
S95.0	Verletzung A dorsalis pedis	T25.3	Verbrennung 3. Gr Knöchel/Fuß
S95.1	Verletzung A plantaris pedis	T25.7	Verätzung 3. Gr Knöchel/Fuß
S95.2	Verletzung Venen Fußrücken	T26.0	Verbrennung des Augenlides und der Periokularregion
S95.7	Verletz mehr Blutgefäße in Höhe Knöchel Fuß	T26.1	Verbrennung der Kornea und des Konjunktivalsackes
S95.8	Verletz sonst Blutgefäße in Höhe Knöchel Fuß	T26.2	Verbr m nachfolgender Ruptur u Destruktion des Augapfels
S95.9	Verletz eines nnbez Blutgefäßes in Höhe Knöchel Fuß	T26.3	Verbr sonst Teile des Auges u seiner Anhangsgebilde
S97.0	Zerquetschung OSG	T26.4	Verbr des Auges u seiner Anhangsgebilde, Teil nnbez
S97.1	Zerquetschung ein/mehr Zehen	T26.5	Verätzung des Augenlides und der Periokularregion
S97.8	Zerquetschung sonst Teile OSG Fuß	T26.6	Verätzung der Kornea und des Konjunktivalsackes
T02.00	Frakturen m Beteilig von Kopf u Hals, geschlossen od onA	T26.7	Verätz m nachfolgender Ruptur u Destruktion des Augapfels
T02.01	Frakturen m Beteiligung von Kopf u Hals, offen	T26.8	Verätzung sonst Teile des Auges u seiner Anhangsgebilde
T02.11	Fx m Beteilig Thor LumbosGeg od Thor Becken, offen	T26.9	Verätzung des Auges u seiner Anhangsgebilde, Teil nnbez

T27.0	Verbrennung des Kehlkopfes und der Trachea	T32.33	Verätz 30-39% KöOF: 30-39% Verätz 3. Gr
T27.1	Verbr des Kehlkopfes u der Trachea m Beteilig der Lunge	T32.42	Verätz 40-49% KöOF: 20-29% Verätz 3. Gr
T27.2	Verbrennung sonstige Teile Atemwege	T32.43	Verätz 40-49% KöOF: 30-39% Verätz 3. Gr
T27.3	Verbrennung der Atemwege, Teil nicht näher bezeichnet	T32.44	Verätz 40-49% KöOF: 40-49% Verätz 3. Gr
T27.4	Verätzung des Kehlkopfes und der Trachea	T32.50	Verätz 50-59% KöOF: < 10% od nnbez Anteil Verätz 3. Gr
T27.5	Verätz des Kehlkopfes u der Trachea m Beteilig der Lunge	T32.51	Verätz 50-59% KöOF: 10-19% Verätz 3. Gr
T27.6	Verätzung sonstiger Teile der Atemwege	T32.52	Verätz 50-59% KöOF: 20-29% Verätz 3. Gr
T27.7	Verätzung der Atemwege, Teil nicht näher bezeichnet	T32.53	Verätz 50-59% KöOF: 30-39% Verätz 3. Gr
T28.0	Verbrennung des Mundes und des Rachens	T32.54	Verätz 50-59% KöOF: 40-49% Verätz 3. Gr
T28.1	Verbrennung des Ösophagus	T32.55	Verätz 50-59% KöOF: 50-59% Verätz 3. Gr
T28.2	Verbrennung sonstige Teile Verdauungstrakt	T32.60	Verätz 60-69% KöOF: < 10% od nnbez Anteil Verätz 3. Gr
T28.3	Verbrennung innerer Organe Urogenitaltraktes	T32.61	Verätz 60-69% KöOF: 10-19% Verätz 3. Gr
T28.4	Verbrennung sonstiger und nnbez innerer Organe	T32.62	Verätz 60-69% KöOF: 20-29% Verätz 3. Gr
T28.5	Verätzung des Mundes und des Rachens	T32.63	Verätz 60-69% KöOF: 30-39% Verätz 3. Gr
T28.6	Verätzung des Ösophagus	T32.64	Verätz 60-69% KöOF: 40-49% Verätz 3. Gr
T28.7	Verätzung sonstiger Teile des Verdauungstraktes	T32.65	Verätz 60-69% KöOF: 50-59% Verätz 3. Gr
T28.8	Verätzung innerer Organe des Urogenitaltraktes	T32.66	Verätz 60-69% KöOF: 60-69% Verätz 3. Gr
T28.9	Verätzung sonstiger und nnbez innerer Organe	T32.70	Verätz 70-79% KöOF: < 10% od nnbez Anteil Verätz 3. Gr
T29.0	Verbrennungen mehrerer Körperregionen nnbez Grades	T32.71	Verätz 70-79% KöOF: 10-19% Verätz 3. Gr
T29.3	Verbr mehr Körperreg, wobei mind eine Verbr 3. Gr angeg	T32.72	Verätz 70-79% KöOF: 20-29% Verätz 3. Gr
T29.4	Verätzungen mehrerer Körperregionen nnbez Grades	T32.73	Verätz 70-79% KöOF: 30-39% Verätz 3. Gr
T29.7	Verätz mehr Körperreg, wobei mind Verätz 3. Gr angegeben	T32.74	Verätz 70-79% KöOF: 40-49% Verätz 3. Gr
T31.22	Verbr 20-29% KöOF: 20-29% Verbr 3. Gr	T32.75	Verätz 70-79% KöOF: 50-59% Verätz 3. Gr
T31.32	Verbr 30-39% KöOF: 20-29% Verbr 3. Gr	T32.76	Verätz 70-79% KöOF: 60-69% Verätz 3. Gr
T31.33	Verbr 30-39% KöOF: 30-39% Verbr 3. Gr	T32.77	Verätz 70-79% KöOF: 70-79% Verätz 3. Gr
T31.42	Verbr 40-49% KöOF: 20-29% Verbr 3. Gr	T32.80	Verätz 80-89% KöOF: < 10% od nnbez Anteil Verätz 3. Gr
T31.43	Verbr 40-49% KöOF: 30-39% Verbr 3. Gr	T32.81	Verätz 80-89% KöOF: 10-19% Verätz 3. Gr
T31.44	Verbr 40-49% KöOF: 40-49% Verbr 3. Gr	T32.82	Verätz 80-89% KöOF: 20-29% Verätz 3. Gr
T31.50	Verbr 50-59% KöOF: < 10% od nnbez Anteil Verbr 3. Gr	T32.83	Verätz 80-89% KöOF: 30-39% Verätz 3. Gr
T31.51	Verbr 50-59% KöOF: 10-19% Verbr 3. Gr	T32.84	Verätz 80-89% KöOF: 40-49% Verätz 3. Gr
T31.52	Verbr 50-59% KöOF: 20-29% Verbr 3. Gr	T32.85	Verätz 80-89% KöOF: 50-59% Verätz 3. Gr
T31.53	Verbr 50-59% KöOF: 30-39% Verbr 3. Gr	T32.86	Verätz 80-89% KöOF: 60-69% Verätz 3. Gr
T31.54	Verbr 50-59% KöOF: 40-49% Verbr 3. Gr	T32.87	Verätz 80-89% KöOF: 70-79% Verätz 3. Gr
T31.55	Verbr 50-59% KöOF: 50-59% Verbr 3. Gr	T32.88	Verätz 80-89% KöOF: 80-89% Verätz 3. Gr
T31.60	Verbr 60-69% KöOF: < 10% od nnbez Anteil Verbr 3. Gr	T32.90	Verätz 90% od mehr KöOF: <10% od nnbez Ant Verätz 3. Gr
T31.61	Verbr 60-69% KöOF: 10-19% Verbr 3. Gr	T32.91	Verätz 90% od mehr KöOF: 10-19% Verätz 3. Gr
T31.62	Verbr 60-69% KöOF: 20-29% Verbr 3. Gr	T32.92	Verätz 90% od mehr KöOF: 20-29% Verätz 3. Gr
T31.63	Verbr 60-69% KöOF: 30-39% Verbr 3. Gr	T32.93	Verätz 90% od mehr KöOF: 30-39% Verätz 3. Gr
T31.64	Verbr 60-69% KöOF: KöOF, 40-49% Verbr 3. Gr	T32.94	Verätz 90% od mehr KöOF: 40-49% Verätz 3. Gr
T31.65	Verbr 60-69% KöOF: 50-59% Verbr 3. Gr	T32.95	Verätz 90% od mehr KöOF: 50-59% Verätz 3. Gr
T31.66	Verbr 60-69% KöOF: 60-69% Verbr 3. Gr	T32.96	Verätz 90% od mehr KöOF: 60-69% Verätz 3. Gr
T31.70	Verbr 70-79% KöOF: < 10% od nnbez Anteil Verbr 3. Gr	T32.97	Verätz 90% od mehr KöOF: 70-79% Verätz 3. Gr
T31.71	Verbr 70-79% KöOF: 10-19% Verbr 3. Gr	T32.98	Verätz 90% od mehr KöOF: 80-89% Verätz 3. Gr
T31.72	Verbr 70-79% KöOF: 20-29% Verbr 3. Gr	T32.99	Verätz 90% od mehr KöOF: 90% od mehr Verätz 3. Gr
T31.73	Verbr 70-79% KöOF: 30-39% Verbr 3. Gr	T33.0	Oberflächliche Erfrierung des Kopfes
T31.74	Verbr 70-79% KöOF: 40-49% Verbr 3. Gr	T33.1	Oberflächliche Erfrierung des Halses
T31.75	Verbr 70-79% KöOF: 50-59% Verbr 3. Gr	T33.2	Oberflächliche Erfrierung des Thorax
T31.76	Verbr 70-79% KöOF: 60-69% Verbr 3. Gr	T33.3	Oberfl Erfrier Bauchdecke, Lumbosakralgegend u Becken
T31.77	Verbr 70-79% KöOF: 70-79% Verbr 3. Gr	T33.4	Oberflächliche Erfrierung des Armes
T31.80	Verbr 80-89% KöOF: < 10% od nnbez Anteil Verbr 3. Gr	T33.5	Oberflächliche Erfrierung des Handgelenkes und der Hand
T31.81	Verbr 80-89% KöOF: 10-19% Verbr 3. Gr	T33.6	Oberflächliche Erfrierung der Hüfte und des Oberschenkels
T31.82	Verbr 80-89% KöOF: 20-29% Verbr 3. Gr	T33.7	Oberflächliche Erfrierung des Knies und des Unterschenkels
T31.83	Verbr 80-89% KöOF: 30-39% Verbr 3. Gr	T33.8	Oberflächliche Erfrierung der Knöchelregion und des Fußes
T31.84	Verbr 80-89% KöOF: 40-49% Verbr 3. Gr	T33.9	Oberflächliche Erfrierung an sonst und nnbez Lokalisationen
T31.85	Verbr 80-89% KöOF: 50-59% Verbr 3. Gr	T34.0	Erfrierung mit Gewebsnekrose des Kopfes
T31.86	Verbr 80-89% KöOF: 60-69% Verbr 3. Gr	T34.1	Erfrierung mit Gewebsnekrose des Halses
T31.87	Verbr 80-89% KöOF: 70-79% Verbr 3. Gr	T34.2	Erfrierung mit Gewebsnekrose des Thorax
T31.88	Verbr 80-89% KöOF: 80-89% Verbr 3. Gr	T34.3	Erfri m Gewebsnekrose Bauchd, Lumbosakralge u Becken
T31.90	Verbr 90% od mehr KöOF: <10% od nnbez Ant Verbr 3 Gr	T34.4	Erfrierung mit Gewebsnekrose des Armes
T31.91	Verbr 90% od mehr KöOF: 10-19 % Verbr 3. Gr	T34.5	Erfrierung mit Gewebsnekrose Handgelenk und Hand
T31.92	Verbr 90% od mehr KöOF: 20-29 % Verbr 3. Gr	T34.6	Erfrierung m Gewebsnekrose Hüfte und Oberschenkel
T31.93	Verbr 90% od mehr KöOF: 30-39 % Verbr 3. Gr	T34.7	Erfrierung m Gewebsnekrose Knie und Unterschenkel
T31.94	Verbr 90% od mehr KöOF: 40-49 % Verbr 3. Gr	T34.8	Erfrierung m Gewebsnekrose Knöchelregion und Fußes
T31.95	Verbr 90% od mehr KöOF: 50-59 % Verbr 3. Gr	T34.9	Erfrierung m Gewebsnekrose an sonst und nnbez Lok
T31.96	Verbr 90% od mehr KöOF: 60-69 % Verbr 3. Gr	T35.0	Oberflächliche Erfrierung m Beteiligung mehrerer Körperreg
T31.97	Verbr 90% od mehr KöOF: 70-79 % Verbr 3. Gr	T35.1	Erfrierung m Gewebsnekrose m Beteiligung mehr Körperreg
T31.98	Verbr 90% od mehr KöOF: 80-89% Verbr 3. Gr	T35.2	Nnbez Erfrierung des Kopfes und des Halses
T31.99	Verbr 90% od mehr KöOF: 90 % od mehr Verbr 3. Gr	T35.3	Nnbez Erfrier Thorax, Abdomen, Lumbosakralge u Becken
T32.22	Verätz 20-29% KöOF: 20-29% Verätz 3. Gr	T35.4	Nnbez Erfrierung der oberen Extremität
T32.32	Verätz 30-39% KöOF: 20-29% Verätz 3. Gr	T35.5	Nnbez Erfrierung der unteren Extremität

T35.6	Nnbez Erfrierung mit Beteiligung mehrerer Körperregionen	T43.9	Vergiftung, Psychotrope Substanz, nnbez
T35.7	Nnbez Erfrierung an nicht näher bezeichneten Lokalisationen	T44.0	Vergiftung, Cholinesterase-Hemmer
T36.0	Vergiftung, Penizilline	T44.1	Vergiftung, sonst Parasymphomimetika [Cholinergika]
T36.1	Vergiftung, Cephalosporine/and β -Laktam-Antibiotika	T44.2	Vergiftung, Ganglienblocker, aonkl
T36.2	Vergiftung, Chloramphenicol-Gruppe	T44.3	Vergiftung, sonst Parasymphytika/Spasmolytika, aonkl
T36.3	Vergiftung, Makrolide	T44.4	Vergiftung, Vorw Alpha-Rezeptoren-Stimulanzien, aonkl
T36.4	Vergiftung, Tetracykline	T44.5	Vergiftung, Vorw Beta-Rezeptoren-Stimulanzien, aonkl
T36.5	Vergiftung, Aminoglykoside	T44.6	Vergiftung, Alpha-Rezeptorenblocker, aonkl
T36.6	Vergiftung, Rifamycine	T44.7	Vergiftung, Beta-Rezeptorenblocker, aonkl
T36.7	Vergiftung, Antimykotika b systemischer Anwendung	T44.8	Vergiftung, zentral wirk u adrenerge Neuronenblocker, aonkl
T36.8	Vergiftung, sonst systemisch wirkende Antibiotika	T44.9	Vergiftung so u nnbez, prim auf auton Nervensyst wirk AM
T36.9	Vergiftung, systemisch wirkendes Antibiotikum, nnbez	T45.0	Vergiftung, Antiallergika u Antiemetika
T37.0	Vergiftung, Sulfonamide	T45.1	Vergiftung, Antineoplastika u Immunsuppressiva
T37.1	Vergiftung, antimykobakterielle Arzneimittel	T45.2	Vergiftung, Vitamine, aonkl
T37.2	Vergiftung, Antimalariamittel u AM gg and Blutprotozoen	T45.3	Vergiftung, Enzyme, aonkl
T37.3	Vergiftung, sonstige Antiprotozoika	T45.4	Vergiftung, Eisen u dessen Verbindungen
T37.4	Vergiftung, Anthelminthika	T45.5	Vergiftung, Antikoagulantien
T37.5	Vergiftung, Virostatika	T45.6	Vergiftung, Fibrinolytika u Fibrinolyse-Hemmer
T37.8	Vergiftung, so nbez system wirk Antiinfektiva u Antiparasitika	T45.7	Vergift, Antikoagul-Antagonist, Vit K u sonst Koagulantien
T37.9	Vergiftung, system wirk Antiinfektiv u Antiparasitikum, nnbez	T45.8	Vergift, sonst prim syst u auf Blut wirk Mittel, aonkl
T38.0	Vergiftung, Glukokortikoide u synthetische Analoga	T45.9	Vergift, prim systemisch u auf Blut wirk Mittel, nnbez
T38.1	Vergiftung, Schilddrüsenhormone u Ersatzstoffe	T46.0	Vergift, Herzglykoside u Arzneimittel m ähnlicher Wirkung
T38.2	Vergiftung, Thyreostatika	T46.1	Vergiftung, Kalziumantagonisten
T38.3	Vergift, Insulin u orale blutzuckersenk Arzneim [Antidiab]	T46.2	Vergiftung, sonst Antiarrhythmika, aonkl
T38.4	Vergiftung, orale Kontrazeptiva	T46.3	Vergiftung, Koronardilatator, aonkl
T38.5	Vergiftung, sonstige Östrogene u Gestagene	T46.4	Vergift, Angiotens-KonversEnzym-Hemmer [ACE-Hemmer]
T38.6	Vergift, Antigonadotrop, Antiöstrogen u Antiandrogen, aonkl	T46.5	Vergiftung, sonst Antihypertensiva, aonkl
T38.7	Vergiftung, Androgene u verwandte Anabolika	T46.6	Vergift, Antihyperlipidämika u Arzneim gg Arteriosklerose
T38.8	Vergift, sonst u nnbez Hormone u synthet Ersatzstoffe	T46.7	Vergiftung, periphere Vasodilatator
T38.9	Vergiftung, sonst u nnbez Hormon-Antagonisten	T46.8	Vergiftung, Antivarikosa, einschl Verödungsmittel
T39.0	Vergiftung, Salizylate	T46.9	Vergift, so u nnbez prim auf Herz-Kreislaufsystem wirk Mittel
T39.1	Vergiftung, 4-Aminophenol-Derivate	T47.0	Vergiftung, Histamin-H2-Rezeptorenblocker
T39.2	Vergiftung, Pyrazolon-Derivate	T47.1	Vergiftung, sonst Antazida u Magensekretionshemmer
T39.3	Vergiftung, sonst nichtsteroidale Antiphlogistika [NSAID]	T47.2	Vergiftung, stimulierende Laxanzien
T39.4	Vergiftung, Antirheumatika, aonkl	T47.3	Vergiftung, salinische u osmotische Laxanzien
T39.8	Vergift, so nichtopioidhalt Analgetika u Antipyretika, aonkl	T47.4	Vergiftung, sonstige Laxanzien
T39.9	Vergift nichtopioidhalt Analget/Antipyret/Antirheumat, nnbez	T47.5	Vergiftung, Digestiva
T40.0	Vergiftung, Opium	T47.6	Vergiftung, Antidiarrhoika
T40.1	Vergiftung, Heroin	T47.7	Vergiftung, Emetika
T40.2	Vergiftung, sonstige Opioide	T47.8	Vergift, sonst primär auf Magen-Darmtrakt wirk Mittel
T40.3	Vergiftung, Methadon	T47.9	Vergift, primär auf Magen-Darmtrakt wirk Arzneim, nnbez
T40.4	Vergiftung, sonstige synthetische Betäubungsmittel	T48.0	Vergift, Oxytozin [Ocytocin] u ähnlich wirk Wehenmittel
T40.5	Vergiftung, Kokain	T48.1	Vergiftung, Muskelrelaxanzien [neuromuskuläre Blocker]
T40.6	Vergiftung, sonstige u nnbez Betäubungsmittel	T48.2	Vergiftung, so u nnbez, primär auf Muskulatur wirk Mittel
T40.7	Vergiftung, Cannabis (-Derivate)	T48.3	Vergiftung, Antitussiva
T40.8	Vergiftung, Lysergid [LSD]	T48.4	Vergiftung, Expektoranzien
T40.9	Vergiftung, sonst u nnbez Psychodysleptika [Halluzinogene]	T48.5	Vergiftung, Arzneimittel gg ErkältungskH
T41.0	Vergiftung, Inhalationsanästhetika	T48.6	Vergiftung, Antiasthmata, aonkl
T41.1	Vergiftung, Intravenöse Anästhetika	T48.7	Vergift, sonst u nnbez primär auf das Atmungssyst wirk Mittel
T41.2	Vergiftung, sonst u nnbez Allgemeinanästhetika	T49.0	Vergift Antimykot/Antiinfekt/Antiphlog z lok Anwend, aonkl
T41.3	Vergiftung, Lokalanästhetika	T49.1	Vergiftung, Antipruriginosa
T41.4	Vergiftung, Anästhetikum, nnbez	T49.2	Vergift, Adstringenzien u Detergenzien zur lokalen Anwend
T41.5	Vergiftung, therapeutische Gase	T49.3	Vergift hauterweich, -pfleg [Demulzenzien] u -schütz Mittel
T42.0	Vergiftung, Hydantoin-Derivate	T49.4	Vergift Keratolyt, Keratoplast u so AM u Präp zur Haarbeh
T42.1	Vergiftung, Iminostilbene	T49.5	Vergiftung, Ophthalmika
T42.2	Vergiftung, Succinimide und Oxazolidine	T49.6	Vergift, in HNO-Heilkunde angewend Arzneimittel u Präp
T42.3	Vergiftung, Barbiturate	T49.7	Vergiftung, Dentalpharmaka b topischer Anwendung
T42.4	Vergiftung, Benzodiazepine	T49.8	Vergiftung, sonst Mittel zur topischen Anwendung
T42.5	Vergiftung, gemischte Antiepileptika, aonkl	T49.9	Vergiftung, Mittel zur topischen Anwendung, nnbez
T42.6	Vergiftung, sonst Antiepileptika, Sedativa u Hypnotika	T50.0	Vergiftung, Mineralokortikoide u deren Antagonisten
T42.7	Vergiftung, Antiepileptika, Sedativa u Hypnotika, nnbez	T50.1	Vergiftung, Schleifendiuretika [High-ceiling-Diuretika]
T42.8	Vergift, Antiparkinsonm u and zentral wirk Muskelrelax	T50.2	Vergift, Carboanhydr-Hemm Benzothiadiaz-Deriv and Diuret
T43.0	Vergiftung, tri- u tetrazyklische Antidepressiva	T50.3	Vergift, auf Elektrolyt-, Kalorien- u Wasserhaush wirk Mittel
T43.1	Vergiftung, Monoaminoxidase-hemmende Antidepressiva	T50.4	Vergiftung, auf Harnsäurestoffwechsel wirkend AM
T43.2	Vergiftung, sonst u nnbez Antidepressiva	T50.5	Vergiftung, Appetitzügler
T43.3	Vergift, Antipsychotika u Neuroleptika Phenothiazin-Basis	T50.6	Vergiftung, Antidote u Chelatbildner, aonkl
T43.4	Vergift, Neuroleptika Butyrophenon- u Thioxanthen-Basis	T50.7	Vergiftung, Analeptika u Opioid-Rezeptor-Antagonisten
T43.5	Vergiftung, sonst u nnbez Antipsychotika u Neuroleptika	T50.8	Vergiftung, Diagnostika
T43.6	Vergiftung, Psychostimulanzien m Mißbrauchspotential	T50.9	Vergiftung so u nnbez AM, Drogen u biol akt Substanzen
T43.8	Vergiftung, sonstige psychotrope Substanzen, aonkl	T51.0	Toxische Wirkung, Äthanol

T51.1	Toxische Wirkung, Methanol	T64	Tox Wirk Aflatoxin u so Mykotoxin in kontamin Lebensm
T51.2	Toxische Wirkung, 2-Propanol	T65.0	Toxische Wirkung, Zyanide
T51.3	Toxische Wirkung, Fuselöl	T65.1	Toxische Wirkung, Strychnin u dessen Salze
T51.8	Toxische Wirkung, sonstige Alkohole	T65.2	Toxische Wirkung, Tabak und Nikotin
T51.9	Toxische Wirkung, Alkohol, nnbez	T65.3	Tox Wirk, Nitro- u Aminoderivate von Benzol u Homologen
T52.0	Toxische Wirkung, Erdölprodukte	T65.4	Toxische Wirkung, Schwefelkohlenstoff
T52.1	Toxische Wirkung, Benzol	T65.5	Tox Wirk Glyceroltrinitrat, Sauerstoffsäur Stickst/Ester
T52.2	Toxische Wirkung, Benzol-Homologe	T65.6	Toxische Wirkung, Farben u Farbstoffe, aonkl
T52.3	Toxische Wirkung, Glykole	T65.8	Toxische Wirkung sonstiger nbez Substanzen
T52.4	Toxische Wirkung, Ketone	T65.9	Toxische Wirkung nnbez Substanz
T52.8	Toxische Wirkung, sonst organische Lösungsmittel	T67.0	Hitzschlag u Sonnenstich
T52.9	Toxische Wirkung, organisches Lösungsmittel, nnbez	T67.1	Hitzesyknope
T53.0	Toxische Wirkung, Tetrachlorkohlenstoff	T71	Erstickung
T53.1	Toxische Wirkung, Chloroform	T73.1	Schäden d Durst
T53.2	Toxische Wirkung, Trichloräthylen	T74.1	Körperlicher Mißbrauch
T53.3	Toxische Wirkung, Tetrachloräthylen	T75.4	Schäden d elektrischen Strom
T53.4	Toxische Wirkung, Dichlormethan	T79.0	Luftembolie (traumatisch)
T53.5	Toxische Wirkung, Fluorchlorkohlenwasserstoffe [FCKW]	T79.1	Fettembolie (traumatisch)
T53.6	Tox Wirk, so halogenierte aliphath Kohlenwasserstoffe	T79.6	Traumatische Muskelischämie
T53.7	Tox Wirk, so halogenierte aromath Kohlenwasserstoffe	T79.7	Traumatisches subkutanes Emphysem
T53.9	Tox Wirk halogen aliphath/aromath Kohlenwasserstoffe, nnbez	T80.0	Luftembolie nach Infus/Transfus/Injekt zu therap Zwecken
T54.0	Toxische Wirkung, Phenol u dessen Homologe	T80.3	AB0-Unverträglichkeitsreaktion
T54.1	Toxische Wirkung, sonst ätzende organische Verbindungen	T80.4	Rh-Unverträglichkeitsreaktion
T54.2	Toxisch Wirkung, ätzende Säuren u säureähnliche Subst	T81.3	Aufreißen Operationswunde, aonkl
T54.3	Toxische Wirkung, Ätzalkalien u alkaliähnliche Subst	T81.5	FK, verseh nach Eingr in KörpHöhl/OPWunde zurückgebl
T54.9	Toxische Wirkung, ätzende Substanz, nnbez	T81.6	Akut Rkt auf währ Eingriff verseh zurückgebl Fremdsbst
T55	Toxische Wirkung von Seifen u Detergenzien	T82.0	Mechanische Komplik d Herzklappenprothese
T56.0	Toxische Wirkung, Blei u dessen Verbindungen	T82.1	Mechanische Komplik d kardiales elektronisches Gerät
T56.1	Toxische Wirkung, Quecksilber u dessen Verbindungen	T82.2	Mechan Komplik d Koronarart-Bypass u Klappentranspl
T56.2	Toxische Wirkung, Chrom u dessen Verbindungen	T82.3	Mechanische Komplik d sonst Gefäßtransplantate
T56.3	Toxische Wirkung, Kadmium u dessen Verbindungen	T82.4	Mechanische Komplik d Gefäßkatheter b Dialyse
T56.4	Toxische Wirkung, Kupfer u dessen Verbindungen	T82.5	Mechan Komplik d so Geräte/Implantate in Herz u Gefäßen
T56.5	Toxische Wirkung, Zink u dessen Verbindungen	T82.6	Infektion u entzündl Reaktion d Herzklappenprothese
T56.6	Toxische Wirkung, Zinn u dssen Verbindungen	T82.7	Infekt/entzündl Rkt d so Gerät/Impl/Transpl in Herz Gefäß
T56.7	Toxische Wirkung, Beryllium u dessen Verbindungen	T82.8	So nbez Komplik d Proth/Implant/Transpl in Herz u Gefäßen
T56.8	Toxische Wirkung, sonstige Metalle	T82.9	Nnbez Kompl d Proth/Implant/Transpl in Herz u Gefäßen
T56.9	Toxische Wirkung, Metall, nnbez	T83.0	Mechan Komplik d Harnwegskatheter (Verweilkatheter)
T57.0	Toxische Wirkung, Arsen u dessen Verbindungen	T83.1	Mechan Komplik d so Geräte od Implantate im Harntrakt
T57.1	Toxische Wirkung, Phosphor u dessen Verbindungen	T83.2	Mechanische Komplik d Hamorgantransplantat
T57.2	Toxische Wirkung, Mangan u dessen Verbindungen	T83.4	Mechan Komplik d so Proth/Implant/Transpl im Genitaltrakt
T57.3	Toxische Wirkung, Blausäure	T83.5	Infektion/entzündl Rkt d Proth/Implant/Transpl im Hamtrakt
T57.8	Toxische Wirkung, sonst nbez anorganische Substanzen	T83.6	Infektion/entzündl Rkt d Proth/Implant/Transpl im GenitTrakt
T57.9	Toxische Wirkung, Anorganische Substanz, nnbez	T83.8	So Komplik d Proth/Implant/Transpl im Urogenitaltrakt
T58	Toxische Wirkung von Kohlenmonoxid	T83.9	Nnbez Komplik d Proth/Implant/Transpl im Urogenitaltrakt
T59.0	Toxische Wirkung, Stickstoffoxide	T84.0	Mechan Komplikation durch eine Gelenkendooprothese
T59.1	Toxische Wirkung, Schwefeldioxid	T84.1	Mechan Komplik d interne OSyVorricht an ExtrKnochen
T59.2	Toxische Wirkung, Formaldehyd	T84.2	Mechan Komplik d interne OSyVorricht an so Knochen
T59.3	Toxische Wirkung, Tränengas	T84.3	Mechan Komplik d so Knochengeräte/-implant/-transplant
T59.4	Toxische Wirkung, Chlorgas	T84.4	Mechan Komplik d so intern orthopäd Gerät/Impl/Transplant
T59.5	Toxische Wirkung, Fluorgas u Fluorwasserstoff	T84.5	Infektion/entzündl Rkt durch eine Gelenkendooprothese
T59.6	Toxische Wirkung, Schwefelwasserstoff	T84.6	Infektion/entzündl Rkt durch interne OSyVorricht [jede Lok]
T59.7	Toxische Wirkung, Kohlendioxid	T84.7	Infekt/entz Rkt durch so orthopäd Endoproth/Impl/Transplant
T59.8	Tox Wirk, sonst nbez Gase, Dämpfe od sonst nbez Rauch	T84.8	So Komplik d orthopäd Endoproth/Implant/Transplantate
T59.9	Toxische Wirkung, Gase, Dämpfe od Rauch, nnbez	T84.9	Nnbez Komplik durch orthopäd Endoproth/Implant/Transpl
T60.0	Tox Wirk, Organophosphat- u Carbamat-Insektizide	T85.0	Mechan Komplik durch ventrikulären, intrakraniellen Shunt
T60.1	Toxische Wirkung, Halogenierte Insektizide	T85.1	Mechan Komplik durch implant elektr Stimulator Nervensyst
T60.2	Toxische Wirkung, sonstige Insektizide	T85.2	Mechanische Komplikation durch intraokulare Linse
T60.3	Toxische Wirkung, Herbizide u Fungizide	T85.3	Mechan Komplik durch so Augenproth/-implantat/-transplant
T60.4	Toxische Wirkung, Rodentizide	T85.4	Mechanische Komplik durch Mammaprothese/-implantat
T60.8	Toxische Wirkung, sonst Schädlingsbekämpfungsmittel	T85.5	Mechan Komplik durch gastrointest Proth/Implant/Transplant
T60.9	Toxische Wirkung, Schädlingsbekämpfungsmittel, nnbez	T85.6	Mechan Komplik durch so nbez int Proth/Implant/Transplant
T63.0	Toxische Wirkung, Schlangengift	T85.71	Infekt u entzündl Reakt durch Katheter zur Peritonealdialyse
T63.1	Toxische Wirkung, Gift andr Reptilien	T85.72	Infekt/entz Rkt durch int Endoproth/Impl/Transplant Nervensyst
T63.2	Toxische Wirkung, Skorpiongift	T85.78	Infekt/entzündl Reakt durch so interne Proth/Implant/Transpl
T63.3	Toxische Wirkung, Spinnengift	T85.81	Sonst Komplik durch interne Proth/Implant/Transplant im NS
T63.4	Toxische Wirkung, Gift sonstiger Arthropoden	T85.82	Kapsel-fibrose Mamma durch Mammaprothese od -implantat
T63.5	Toxische Wirkung d Kontakt m Fischen	T85.88	Sonst Komplik durch interne Proth/Implant/Transplant, aonkl
T63.6	Toxische Wirkung d Kontakt m sonst Meerestieren	T85.9	Nnbez Komplik durch interne Proth/Implant/Transplant
T63.8	Toxische Wirkung d Kontakt m sonst giftigen Tieren	T86.10	Akute Funktionsverschlechterung eines Nierentransplantates
T63.9	Toxische Wirkung d Kontakt m nnbez giftigen Tier	T86.11	Chron Funktionsverschlechterung eines Nierentransplantates

T86.12	Verzögerte Aufnahme der Transplantatfunktion	T86.82	Versagen u Abstoßung Pankreastransplantat
T86.19	Sonst u nnbez FunktStör, Versagen u Abstoß Nierentranspl	T86.88	Versagen u Abstoßung, so transplant Organe u Gewebe
T86.2	Versagen und Abstoßung eines Herztransplantates	T86.9	Versagen u Abstoßung, nnbez transplant Organ u Gewebe
T86.3	Versagen und Abstoßung eines Herz-Lungen-Transplantates	T88.1	Sonst Komplik nach Impfung [Immunisierung], aonkl
T86.40	Akute Funktionsverschlechterung eines Lebertransplantates	T88.3	Maligne Hyperthermie d Anästhesie
T86.41	Chron Funktionsverschlechterung eines Lebertransplantates	Z01.80	Abklärung Disposition für maligne Herzrhythmusstörungen
T86.49	Sonst u nnbez FunktStör/Versagen/Abstoßung Lebertranspl	Z20.6	Kontakt m u Expos ggü HIV [Human Immundefizienz-Virus]
T86.50	Durchblutungsstörung eines Hauttransplantates	Z29.20	Lokale prophylaktische Chemotherapie
T86.51	Nekrose eines Hauttransplantates	Z29.21	Systemische prophylaktische Chemotherapie
T86.52	Verlust eines Hauttransplantates	Z29.28	Sonstige prophylaktische Chemotherapie
T86.59	Sonst u nnbez Versagen u Abstoßung Hauttransplantat	Z90.3	Verlust Teile Magen
T86.81	Versagen u Abstoßung Lungentransplantat		